

一般鐵工業

西村鐵工所	新館市西砂町三	四四八三番	鐵工業
設本間鐵工所	全 新濱町二〇	三九〇八番	諸機械製作
奥田鐵工所	全 眞砂町二	三〇九六番	諸機械
大長鐵工所	全 西川町九三	二五二番	海陸諸機械
大森鐵工所	全 眞砂町四	三二七二番	諸汽機汽罐
大山鐵工所	全 旭町三八	二一〇三番	建築農具漁具鐵物一式
渡邊鐵工所	全 旭町三四	二四四四番	建築農具漁具鐵物一式
加賀谷鐵工所	全 眞砂町二	五四二番	建築農具漁具鐵物一式
高濱鐵工所	全 新川町五七	一九九六番	鐵工業
高橋鐵工所	全 旭町三八	二一〇三番	建築農具漁具鐵物一式
武田鐵工所	全 西川町六四	三一八八番	建築農具鐵物一式
魚津鐵工所	全 旭町八八	四二四九番	建築農具金物一式
上原鐵工所	全 萬代町二六三	一七〇八番	諸機械
内田鐵工所	全 眞砂町二	一四九二番	陸船用諸機械
山村鐵工所	全 眞砂町三	五六六番	諸機械
山崎鐵工所	全 帆影町八		諸機械
山口鐵工所	全 海岸町三八	二六〇九番	諸機械
辨谷鐵工所	全 辨天町三	一六九六番	諸機械
船木鐵工所	全 萬代町二九五	二四八一番	諸機械製作及熔接切斷
寺中鐵工所	全 眞砂町二	一八四〇番	陸船用諸機械

東鐵工所	新館市西砂町二	二一七七番	新築特許洋灰及諸機械
荒井鐵工所	全 新川町一五五	四五九一番	鐵工業(鐵板鋼工)
谷鐵工所	全 西川町六五	三七七七番	建築農具金物一式
櫻井鐵工所	全 西川町四三	五五〇番	小型自動車用金物及精密工具製作
佐々木鐵工所	全 幸町四	三三九八番	諸機械製作及發動機修繕
共立鐵工所	全 海岸町一二四	三三九四番	諸機械製造及熔接切斷一式
共和鐵工所	全 眞砂町二	四二七八番	諸機械鑄物製造
木下鐵工所	全 魚田町五一	三九三二番	建築土木金物一式及諸機械修繕
木下鐵工所	全 帆影町一二	二六二八番	各種發動機及諸用機械器具製作修繕
木藤鐵工所	全 眞砂町二	三八二八番	和洋諸金物及鐵板ストーブ製作
露宮原商店	全 上田市北常田		鐵工業
露關口鐵工所	全 常田		鐵工業
蓮田鐵工所	全 郡山市原町四五	六五一番	鐵工、土木建築請負
濱津鐵工所	全 阿彌陀町八	八八〇番	鐵工業
郡山鐵工場	全 保田一二七	三七〇番	鐵工業
坂本鐵工場	全 本町五	四七二番	鐵工、機械製造、煉素
石原鐵工所	全 字郡宮市上河原町	二九四二番	鐵工業
大根田鐵工所	全 西原町	三九〇〇番	鐵工業
宇都宮鐵工所	全 旭町一	三三九〇番	鐵工業
五十嵐鐵工所	全 新館市西砂町四	二八三八番	鐵工業

一般鐵工業

長谷川鐵工所	新潟市西大畑町	二二五四番	鐵工業
西山鐵工所	全 下大川一	三〇六五番	鐵工業
設新潟鐵工所新潟工場	全 入船町四	三〇二番	鐵工(鑄物造船)
知野鐵工所	全 入船町四	二三四一番	鐵工業
太田鐵工所	全 浪町三	電乙二八三八番	鐵工業
大橋鐵工所	全 芳原		鐵工業
大井鐵工所	全 東堀前一	一六二三番	鐵工業
小野鐵工所	全 柳島町四	五九二番	鐵工、(造船、機械)
渡邊鐵工所	全 沼垂芳原		鐵工業
渡邊鐵工所	全 稻荷町		鐵工業
景山鐵工所	全 西浜町三	六二九番	鐵工業
吉田鐵工所	全 浪町四	九八七番	鐵工業
吉田鐵工所	全 本間町三	二二九四番	鐵工業
横山鐵工所	全 蒲原		鐵工業
吉野鐵工所	全 忠誠町	電乙一八五八番	鐵工業
武田鐵工所	全 船場町一	電乙三一八三番	鐵工業
土谷鐵工所	全 赤坂町三		鐵工業
塚田鐵工所	全 自由浦一		鐵工業
中村鐵工所	全 礎町三		鐵工業
設中野組	全 上大川前六	三三八番	鐵工、(製材、倉庫、セメント、電氣機械)

久保田鐵工所	全 豊原町	一一〇六番	鐵工業
黒井鐵工所	全 沼垂上二	三三四一番	鐵工業
山崎鐵工所	全 礎町一	一七三九番	鐵工業
山崎鐵工所	全 稻荷町		鐵工業
山崎鐵工所	全 東入舟町二		鐵工業
山崎鐵工所	全 早川町一		鐵工業
山崎鐵工所	全 早川町一		鐵工業
松原鐵工所	全 稻荷町	二二五四番	鐵工業
藤井鐵工所	全 東入舟町三	四五〇番	鐵工業
藤澤鐵工所	全 西堀前七	二二九八番	鐵工業
後藤鐵工所	全 芳原	二八六八番	鐵工業
江口鐵工所	全 自由浦一	一三二六番	鐵工業
江口鐵工所	全 西浜町三	六二九番	鐵工業
佐山鐵工所	全 入舟町六		鐵工業
猿子鐵工所	全 本町二	七五九番	鐵工業
酒井鐵工所	全 雪町		鐵工業
坂井鐵工所	全 入舟町二	三〇一九番	鐵工業
坂井鐵工所	全 入舟町一	二五三三番	鐵工業
北川鐵工所	全 四ツ谷町二	二六七九番	鐵工業
水本鐵工所	全 沼垂芳原		鐵工業
設島木鐵工所	全 東入舟町	三四三番	鐵工業

一般鐵工業

Table listing various iron works (e.g., 白井鐵工所, 森鐵工所, 元木鐵工所) with their locations, phone numbers, and products.

合金鑄物業(並特殊金屬鑄物)

Table listing alloy casting and special metal casting works (e.g., 岩井鑄造所, 池山鑄造所, 羽田輕合金工場) with their locations, phone numbers, and products.

合金鑄物業

合金鑄物業

Table listing various alloy casting companies and their products. Includes entries like 宇田川鑄造所, 栗原合金鑄造所, 前中製作所, etc., with details on location and product types.

Table listing various alloy casting companies and their products. Includes entries like 朝日鑄造會社, 青山合金機械製作所, 櫻井鑄造所, etc., with details on location and product types.

合金鑄物業

Table listing various alloy casting companies and their products. Includes entries like 石丸鑄造所, 石黒輕合金鑄造所, 長谷川合金所, etc., with details on location and product types.

Table listing various alloy casting companies and their products. Includes entries like 大久保鑄造所, 岡田鑄造所, 奥村鐵工所, etc., with details on location and product types.

合金鑄物業

Table listing various alloy casting companies and their products. Includes entries like 丹下鉋金工所, 谷口合金所, 種村鑄造所, etc., with details on location and product types.

Table listing various alloy casting companies and their products. Includes entries like 矢内合金工所, 丸三化學工業所, 前田合金所, etc., with details on location and product types.

一般鑄物業

Table listing general casting companies and their products. Includes entries like 佐々木鑄造所, 澤田合金所, 坂田鑄造所, etc., with details on location and product types.

一般鑄物業

Table listing general casting companies and their products. Includes entries like 辰野製作所, 中井製作所, 川島鉋金工所, etc., with details on location and product types.



一般鑄物業

Table listing various foundry businesses (e.g., 熊木鑄造所, 里井鑄造所) with their locations, phone numbers, and products.

Table listing various foundry businesses (e.g., 共和鐵工所, 杉本鑄物工所) with their locations, phone numbers, and products.

一般鑄物業

Table listing various foundry businesses (e.g., 細金機械工具製作所, 鳥海鑄物工場) with their locations, phone numbers, and products.

Table listing various foundry businesses (e.g., 高石鑄工所, 高石工場) with their locations, phone numbers, and products.

一般鑄物業

Table listing various foundry companies (e.g., 栗原鑄工場, 熊澤製作所) with their locations, phone numbers, and products.

Table listing various foundry companies (e.g., 久保田鑄工場, 遠藤鑄工場) with their locations, phone numbers, and products.

可鍛鑄物業

Table listing various foundry companies (e.g., カネミ鑄造所, 八木鑄造所) with their locations, phone numbers, and products.

Table listing various foundry companies (e.g., 三輪機械工業所, 森鐵工所) with their locations, phone numbers, and products.

電氣・普通鑄鋼業

Table listing various electrical and general casting industries with columns for company name, address, and products. Includes entries like 柳下マルエブル工場, 山田鑄物工場, 久田可鍛鑄造所, etc.

Table listing electrical casting industries. Includes entries like 久田可鍛鑄造所, 櫻井製鋼所, 京都マリエブル鑄造所, etc.

齒車齒切

Table listing gear cutting industries. Includes entries like 東京特種鑄物工場, 大島製鋼所, 波邊製鋼所, etc.

Table listing gear cutting industries. Includes entries like 昭和鑄鋼所, 住吉鑄鋼所, 小林鑄造所, etc.



抜・押・挽物業

Table listing various industrial and mechanical businesses such as '野本製作所' (Nomoto Seisakujo) and '東崎商車製作所' (Higashi Seisakujo), including their addresses and descriptions of services like vehicle manufacturing and mechanical work.

抜・押・挽物業

Table listing various industrial and mechanical businesses such as '前川鐵工所' (Maekawa Tekkojo) and '井上鐵工所' (Inoue Tekkojo), including their addresses and descriptions of services like metalworking and machinery.

熔接熔斷業

Table listing various industrial and mechanical businesses such as '西村鐵工所' (Nishimura Tekkojo) and '小野製作所' (Ono Seisakujo), including their addresses and descriptions of services like welding and metal fabrication.

熔接熔斷業

Table listing various industrial and mechanical businesses such as '木下製作所' (Kishimoto Seisakujo) and '森原製作所' (Morihara Seisakujo), including their addresses and descriptions of services like electrical work and metal processing.

其他加工業

Table listing various industrial companies and their locations, including 長坂四郎商店, 浪速瓦斯鐵工所, 村上不銹鋼銲接工所, etc.

其他加工業

Table listing various industrial companies and their locations, including 池内製作所, 早津鐵工所, 東京鉛工商會, etc.

其他加工業

Table listing various industrial companies and their locations, including 鶴橋川製作所, 近商社營業部, 協立工業所, etc.

Table listing various industrial companies and their locations, including 中西菊次鐵工所, 中尾鐵工所, 中上鐵工所, etc.

造船

荒井勇作 函館市馬町三三 電話二二四三番  
 目黒鐵工所 全 眞砂町七 二二二番  
 宮水鐵製作所 全 鶴岡一九 一六九四番  
 三浦鐵工所 全 大森町一〇五 二七七二番  
 小原鐵工所 川口市本町四 電川口三三一番  
 岡田製作所 長岡市蔵王町 全 新町二  
 大野榮吉工場 全 新町二 電長岡一〇四七番  
 鈴木鐵工所 全 下中島町 電長岡 九七〇番  
 濱松ベレス工業所 濱松市北寺島町 二四五八番  
 大窪鐵工所 神戸市舞合區濱町三ノ一 電舞合二八三八番  
 神港電氣瓦斯銲接所 全 舞合區南本町四ノ六八 電舞合一〇五〇番  
 大麻鐵工所 高知市下知 諸機械修理

造船

函館船渠株式會社 東京市豊町區丸ノ内二ノ二 九ノ内ビル第三二一區 電丸ノ内三三三六番  
 東京石川島造船所 全 京橋區島五 電京橋一〇六一番  
 山元商店 全 京橋區越前橋一ノ五 電京橋一七四四番  
 今西貞吉 大阪市港區北成川町三ノ八 〇 電西一六五三番  
 關西製作所 全 此花區江成町八二二番 電櫻川二四二番  
 政田鐵工所 全 浪速區櫻川一四九番 八ノ二電櫻川一四九番  
 船渠、船舶製造及修繕陸船用諸機械及汽機製造修繕山製器洋灰用諸機械鐵橋鐵骨建築其他造船、造機、鐵橋、鐵工工事  
 スチールワイヤロープ、マニラロープ、ウインチ、プロック(船舶、土木、礦山用)  
 造船鐵工業  
 造船用機械其他一般用機械器具製作  
 アンカライウインチ、ボルト、火造金物、重油タンク、船舶用機械

造船

三原造船鐵工所 大阪市大正區今木町二ノ三 大正區今木町二ノ三 電話櫻川一四三番  
 函館船渠株式會社 函館市神天町八 電話三三三〇番  
 西濱造船所 全 西濱町一 九九七番  
 小杉庄作 全 眞砂町七 九五六番  
 吉田造船所 室蘭市舟見町七一 室蘭市舟見町七一  
 新潟鐵工所 新潟市入船町四 電話三二〇二番  
 唐澤鹿藏 全 東濱町三 一五六九番  
 永松久太郎 全 東入船町 一五八七番  
 山崎辰藏 全 白山前二 電白山前二  
 古山吉太郎 全 東入船三 一五九二番  
 北村仁三郎 全 入船一 電三三三五番  
 服部源助商店 名古屋市千代町平畑 電話南四八七九番  
 武田造船所 全 南區千代町平畑 電南三一六五番  
 名古屋屋工作所 全 南區濱町五ノ三八 電南一七三二番  
 山共服部造船所 全 南區千代町 電南四二二七番  
 丸興造船所 全 南區千代町 電南二九八二番  
 秋田鐵工所 全 南區熱田内町一二 電南三八九六番  
 榮原造船所 全 南區千代町裏畑 電南一五八番  
 大松鐵工所 神戸市長區東出町三ノ一 四三 電兵庫六一一番  
 中桐鐵工所 全 林田區遠矢町一ノ九 電兵庫一〇九二番  
 船舶の新造、船舶の修繕、船舶用品の仲介買賣  
 造船、船渠、諸機械製作  
 造船、船舶諸機械工作  
 造船業  
 造船業  
 造船(鐵工、鑄物)  
 造船  
 造船  
 造船(材木)  
 造船  
 造船業  
 造船  
 造船  
 造船業  
 造船  
 造船  
 造船業  
 造船  
 造船  
 造船業  
 造船、鐵工、精密機

カタログ進呈

農工用  
ヒューガルポンプ

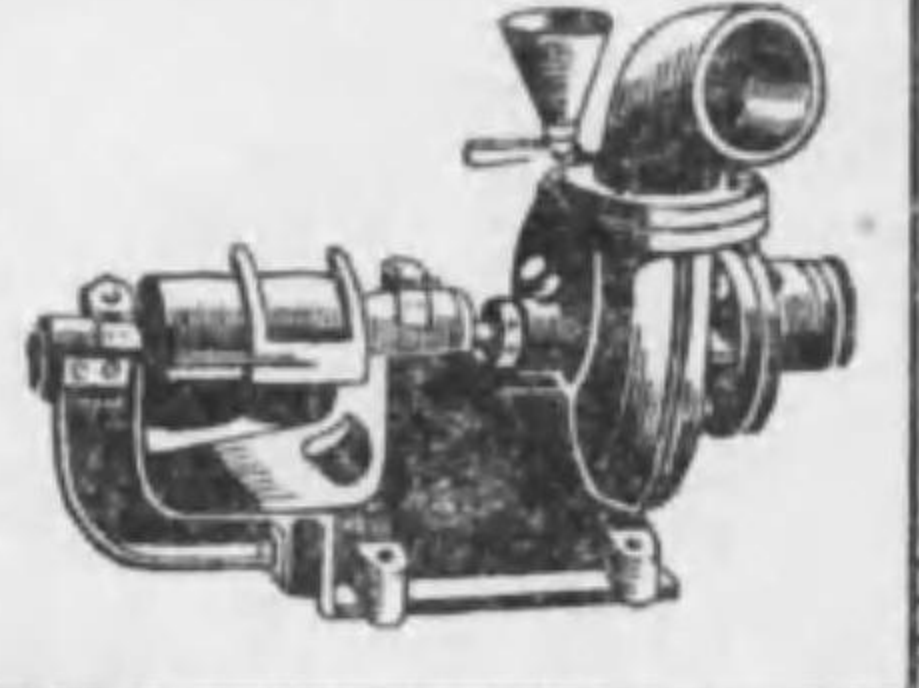

直結タービンポンプ

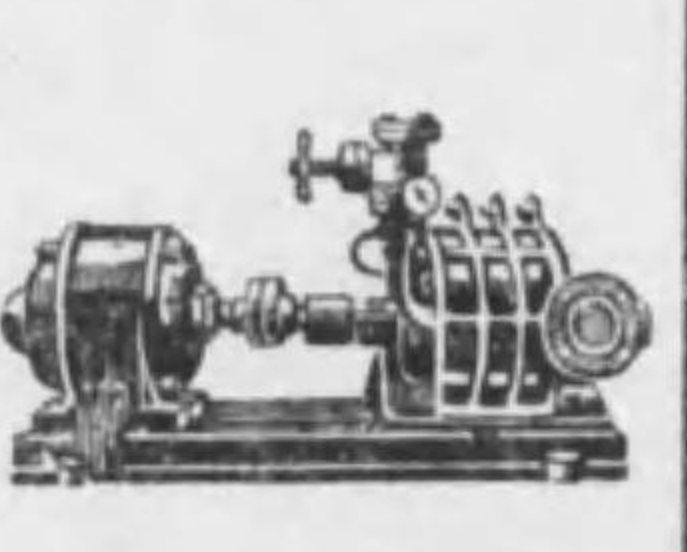

各種鋼筒水道用品専門製作販賣  
**木村ポンプ製作所**  
 大阪市西區立寄町北通五丁目  
 電話新町美空、機替大阪(會堂)  
 取引銀行三和銀行立寄町支店  
 三和銀行同時橋支店

萬成商會 神戸市神戶區海岸通三ノ二 電話三宮二〇九〇番  
 三菱重工業株式會社 神戸造船所 全 兵庫區和田町三 電兵庫 四〇番  
 三國鐵工所 全 兵庫區西出町二九二 電兵庫一三七七番  
 播磨造船所 兵庫縣赤穂郡相生町相生五 電相生 一四番  
 小杉造船所 明石市船町 八四八番  
 船舶鐵材料  
 船舶建造修理、機關其他鐵工事  
 一切  
 船舶鑄製品及小型發動機  
 鐵柱、鐵塔、船舶用汽機、艦艇客船類  
 造船

造船

SHIKISHIMA IRON WORKS  
OSAKA, JAPAN

黒字の出る 旋盤

(呈進タロタカ)  
**敷島鐵工所**

大阪西區川淀町一ノ四五  
 大阪西區神道橋二ノ東  
 大阪西區神道橋二ノ東  
 電話三島三三四番

# 機風排送翼多式沖

機械部  
特許冷凍機、鍍金工業諸機械  
伸銅伸鐵機、唧筒乾燥裝置  
其他諸機械設計製作

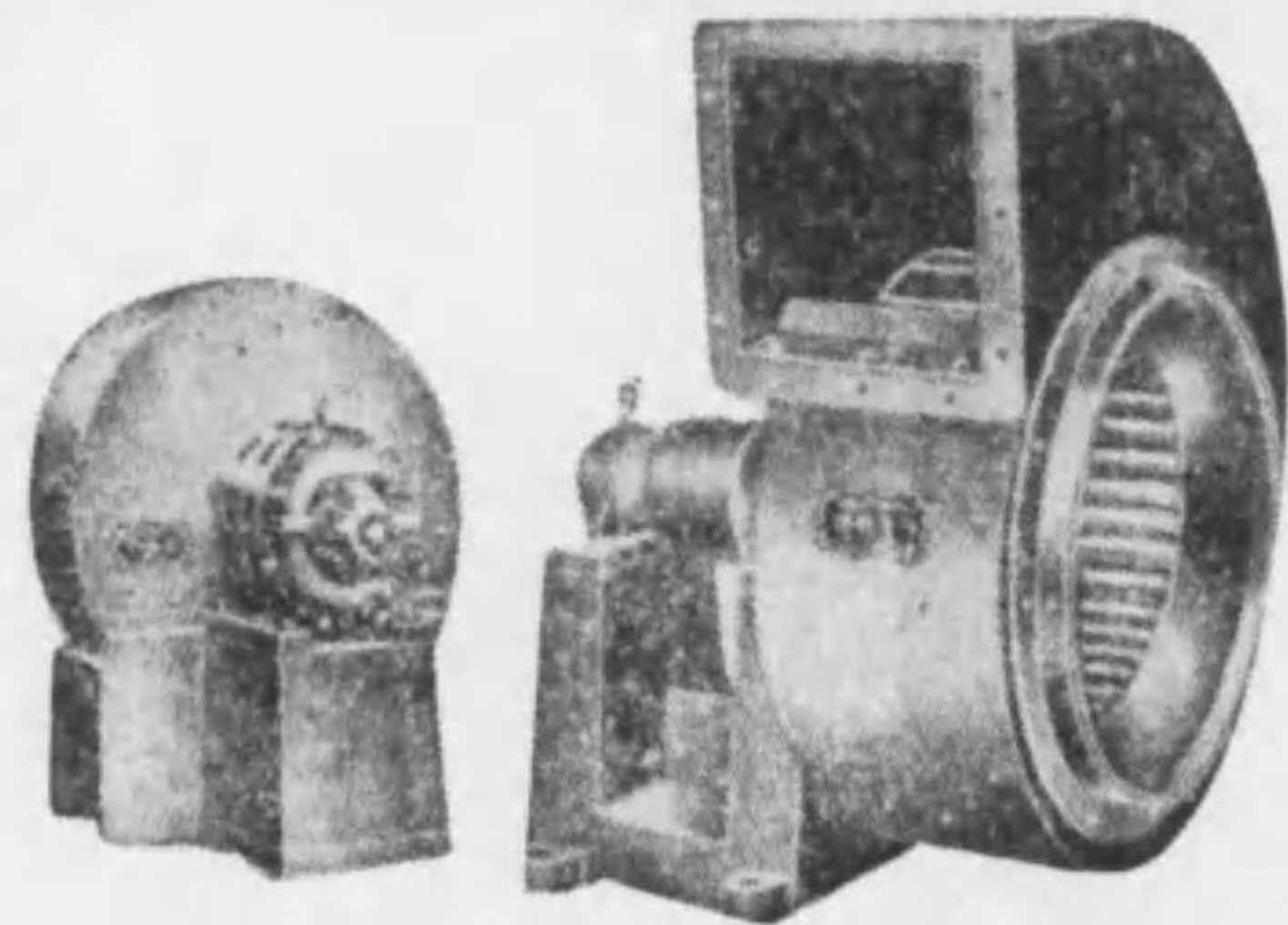

製罐部  
汽罐、煙突、鐵骨建築、鐵塔  
タンク、レシーバー  
其他鐵板鐵骨加工製作

## 沖鐵工所

大阪市西淀川區海老江新町一七番地  
電話土佐堀六七八九番

### イッツスッピル

値下斷行



### 一見商店製作部

大阪市此花區今開可二丁目  
電話土佐堀 四四八八番・四四八九番

### R O K ガソリントーチランプ

多量生産



高級製作

# 各種金屬拔物押物並ニドロップホージ型製作

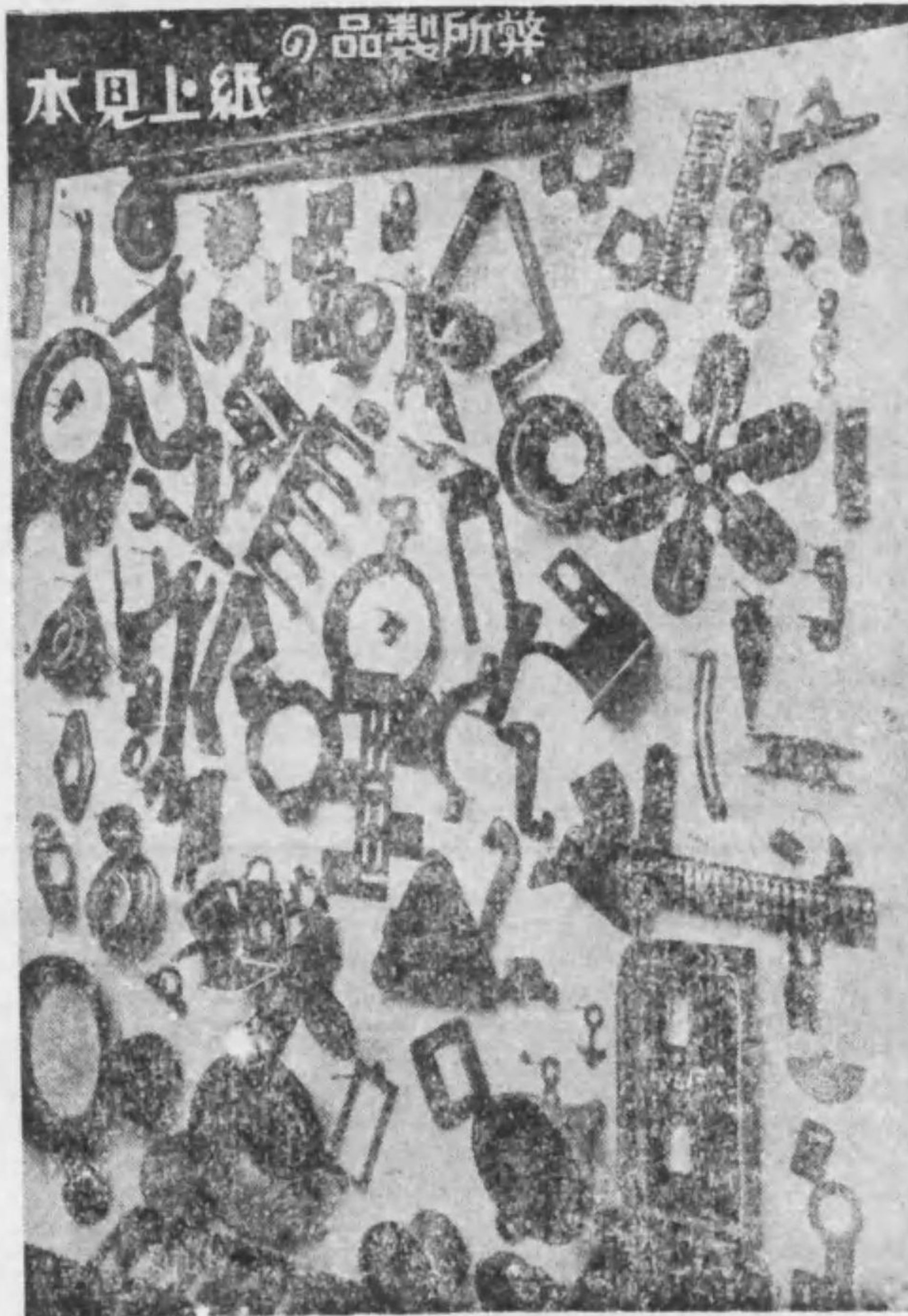

## 特徴

弊所は型より拔物押物の製作まで總て自工場にて一切製作致します  
一回の御取引は永久に満足して頂く事と存じます

製作品目  
電気用 飛行機用 農具用 各種製作  
紡織用 自動車用 建築用 各種製作



大阪市港區九條南通二丁目六〇〇番地

## 小野製作所

代表社員 小野利待

電話西 四四七二番

第一工場・第二工場 港區九條南通二丁目六一七  
第三工場 港區九條南通二丁目六一八

國産工具ノ權威

井 1050

エムチカペンチ

TRADE MARK



三菱印



特種鋼材製 品質絶対保證



タングステン鋼材製

機械工具卸商

合名 美和商會 會社

大阪市西區立賣堀北通一丁目

營業用 電話新町 一三五〇番

一三五九番

工場 電話平野 七二六番

振替口座 大阪五七八七〇番

商報送呈

ブレーキクラッシャー

新興製

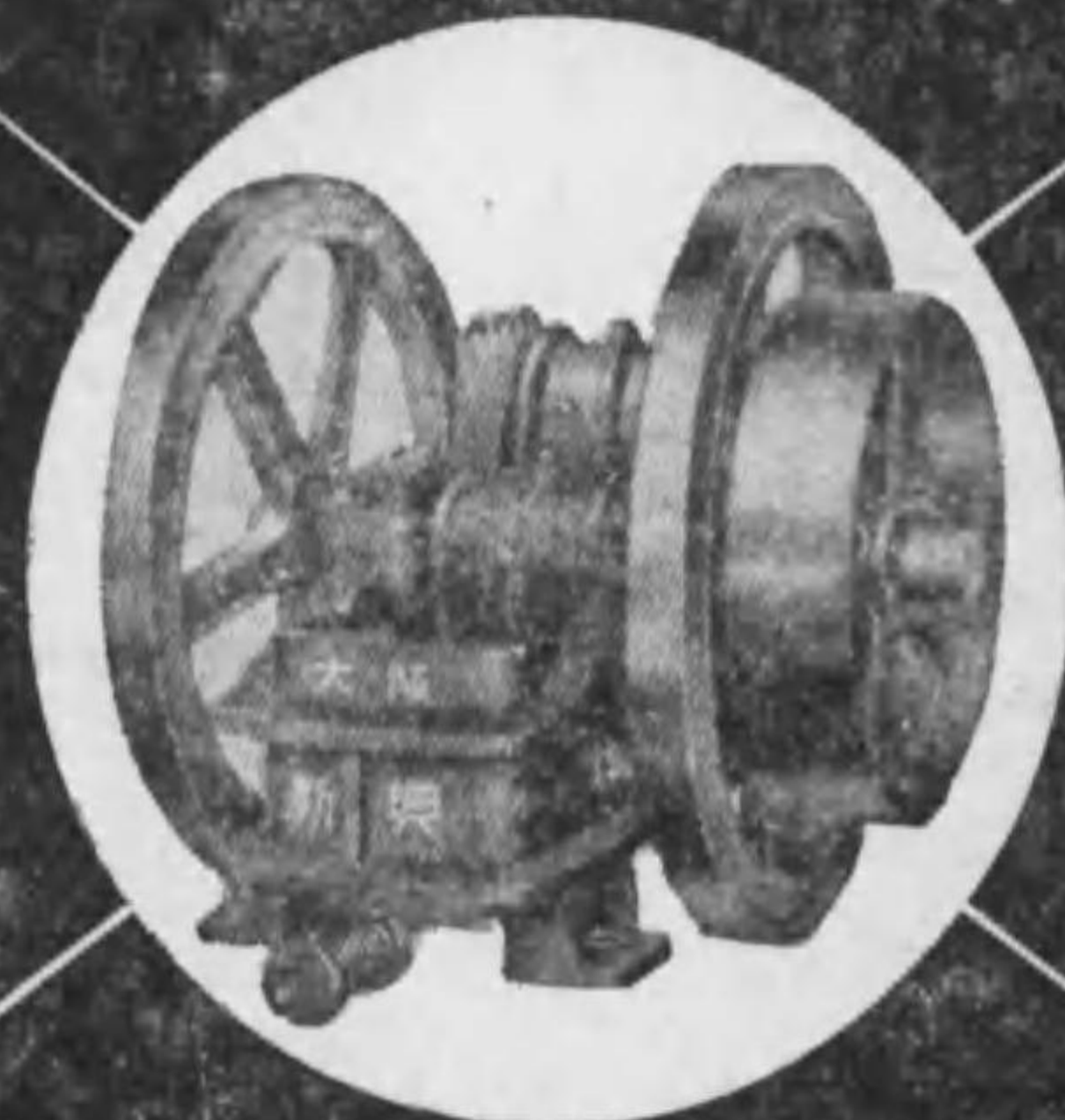

本機の特長

耐久力絶大  
ブレームは鑄鋼  
歯板は高満  
価格は低廉

土木用・鑛山用・化学工業用

在庫豊富  
型録送呈

大阪 新興機械製作所

總代理店 阪田商會機械部

大阪市北区普根崎上三丁目三〇

電話 北 (36) 1562・1563・2202・4324

(四) 中

ディーゼル・エンジン  
に関する御相談は當所へ

修理及部分品専門工場

二千キロ超高压水壓試驗機  
大形 ビストンリング  
過熱蒸汽用メタリックパッキング  
ディーゼル機關部分品

創業明治二十八年

山形鐵工所

大阪市西區本田三番町  
電話西四一七七番

各種 高級弁類



専門製作

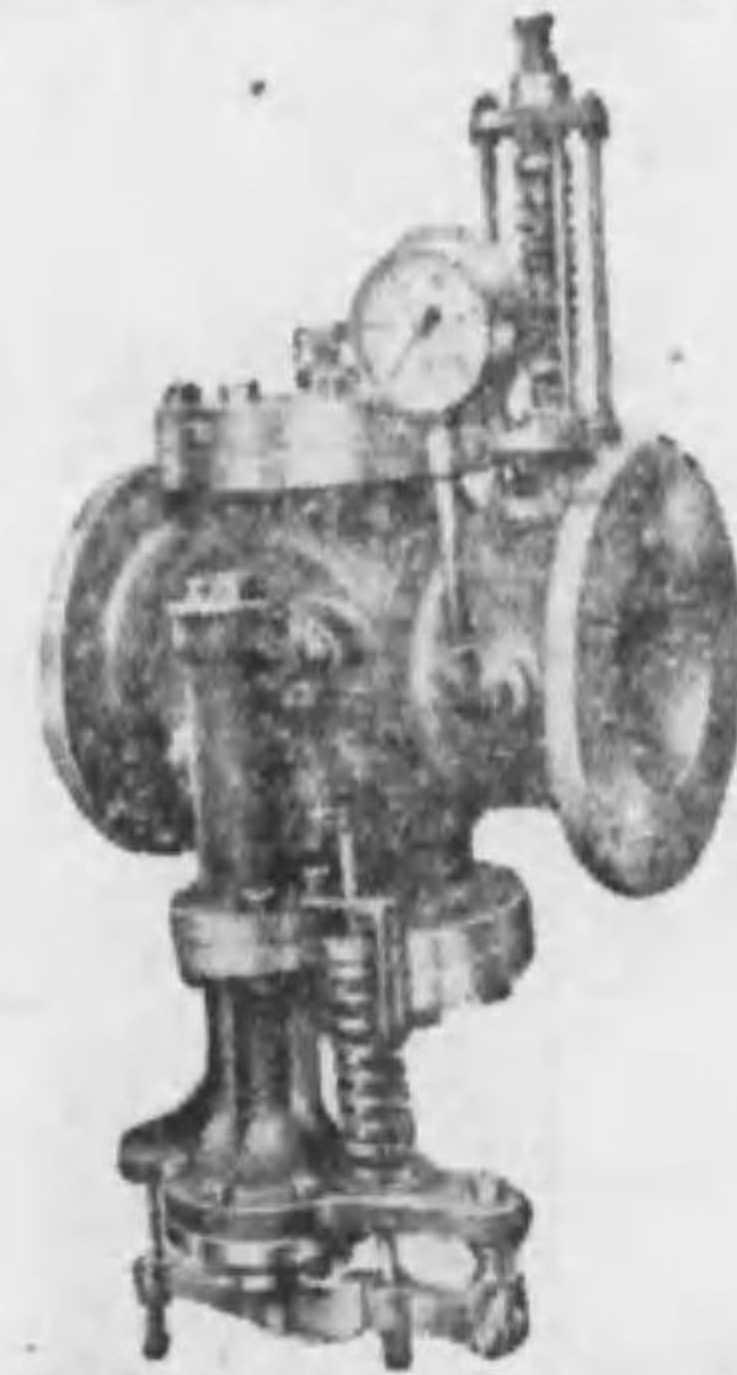

資社 山田鐵工所 會

大阪市港區九條通四丁目三六一  
電話西二八四番・三九三番

(三) 中

商標登録



# 松浦工業所

電話北二三二九番

大阪市東區川島田川通四丁目拾四番地

- 一、ターボリーレ (荷造用)
  - 一、アスクロス (防水鐵管卷)
  - 一、スネールクロス (電氣絶緣、防水、防油、防酸、耐熱、耐水)
  - 一、アスベイント (電氣絶緣、耐熱、耐水)
  - 一、スネールエナメル (防酸、防油、耐熱、耐水)
- 其他保冷保熱カバー類製造販賣

## 專賣特許

セメント 防水劑 セーミ  
セメント 急硬劑 クキツクセーミ  
セメント 着色劑 セーフカラー  
アスファルト 石油瀝青 防水材料建材

### 鐵道省國産優良品認定

塗料 剝離劑 ハクビー  
塗料 剝離劑 ハクリーム  
鋼 磨 研 磨 材 スチールウール

製造發賣元

## 白羊社化學工業所

營業所 大阪市北區船場町六十八番地  
振替口座大阪五六七九番  
電話堀川三一三八番

- タンパン鍍金  
スプリング用鋼線  
スポーク用鋼線  
針地用鋼線  
ロープ用鋼線  
サドル用鋼線  
ヘルド用鋼線  
其他各種鋼鐵線
- 製造販賣  
年産貳千噸

## 南海製線所

大阪府南區泉南郡貝塚町四番二六  
大阪府西區西區通一丁目住友ビル二階四番  
電話貝塚四二六番  
電話三川一六二番

中 六

鐵 及 ビ  
ポ ー ル ト  
ス パ イ ル キ  
ス チ ー ル ポ ー ル  
製 造 用

營業課目  
高級火造丸材ナット  
製造用中神式各種ボンス  
状ナット)製造用  
リール(フ)ボンス  
各種厚板切斷機類其他  
各種エキセンボンス  
釘製作用製釘機

## 中神式フリクションプレス

大阪市港區尻無川北通四丁目三三

## 中神機械製作所

電話西(43)三六四四

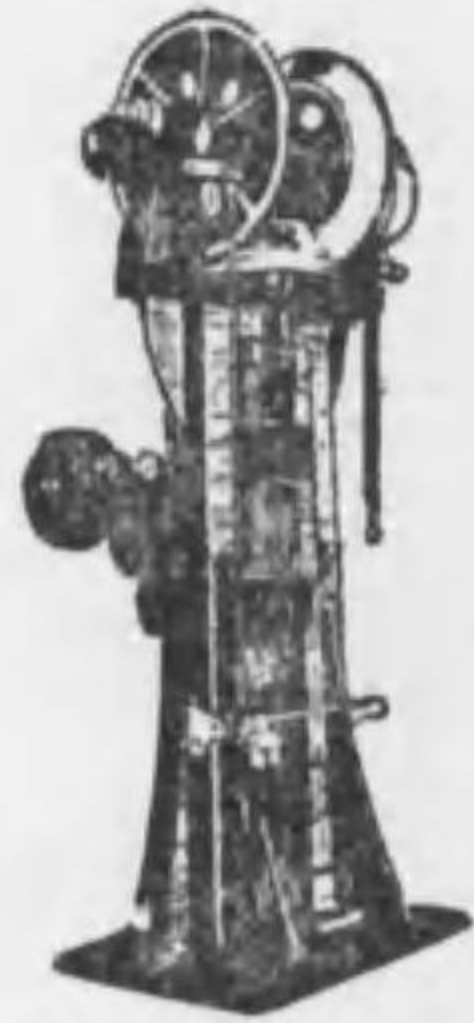

引拔鋼管・引拔代用管  
瓦斯管・楕圓・角・異形管  
窓 用・手摺用・建築管  
各種コンテットチューブ電附屬品

昭和コンテット販賣店  
鐵管製造販賣

## 柏原パイプ製造所

營業所 大阪市西區立賣堀北通三丁目  
電話新町五五六番  
振替大阪五一三一六番  
直營工場 大阪市浪速區反物町

### 營業課目

ラン	カシ	ヤニ	ホイ	イラ	ー
コ	ルニ	シユ	ホイ	イラ	ー
バ	コツ	ク	ホ	イラ	ー
	タ	ク	マ	式	式
	多	水	管	管	式
	火	汽	管	車	式
	直	立	式	式	式
ベ	ル	ヴ	イ	ル	汽
ニ	ク	ロ	ー	ス	汽
ヤ	ー	ロ	ス	汽	用
各	種	ボ	イ	ラ	ー

粉炭自働給炭機)製造一手販賣  
完全燃焼機)

## 榎本鐵工所

大阪市此花區吉野町二丁目五六番地  
電話土佐堀(4)五二九四番



製造販賣  
小物火造  
自動車部分品  
自動車部分品  
ボルトナット  
諸機械及建築用

## 藤中鐵工所

大阪市東區空堀通二丁目四四八番地  
電話東二〇五五番

中 五

コンチットチユウブ並附屬品  
瓦斯管、引拔鋼管及継手製造販賣  
耐酸、耐水特種鍍金パイプ

先山商店

大阪市西區藤原堀南町一九番地  
(市電及左衛門橋筋南二丁目)  
電話新町四六一五番  
工場 大阪市港區東田中町一丁目  
出張所 神戸市琴緒町四丁目

營業種目  
金屬製新式看板  
徽章・メダル  
ホーロー看板  
電燈瓦斯管管入標記  
水道管標記  
轉寫マーク  
アルミニウム印刷  
セルロイド印刷  
特殊鋼鐵腐蝕  
耐酸耐熱標記  
高壓用精密目盛板  
模倣入金層容器  
特殊押出板物加工



大幸堂製作所  
大阪市港區辨天町五丁目  
電話西七三三六番

箕浦の工作機械

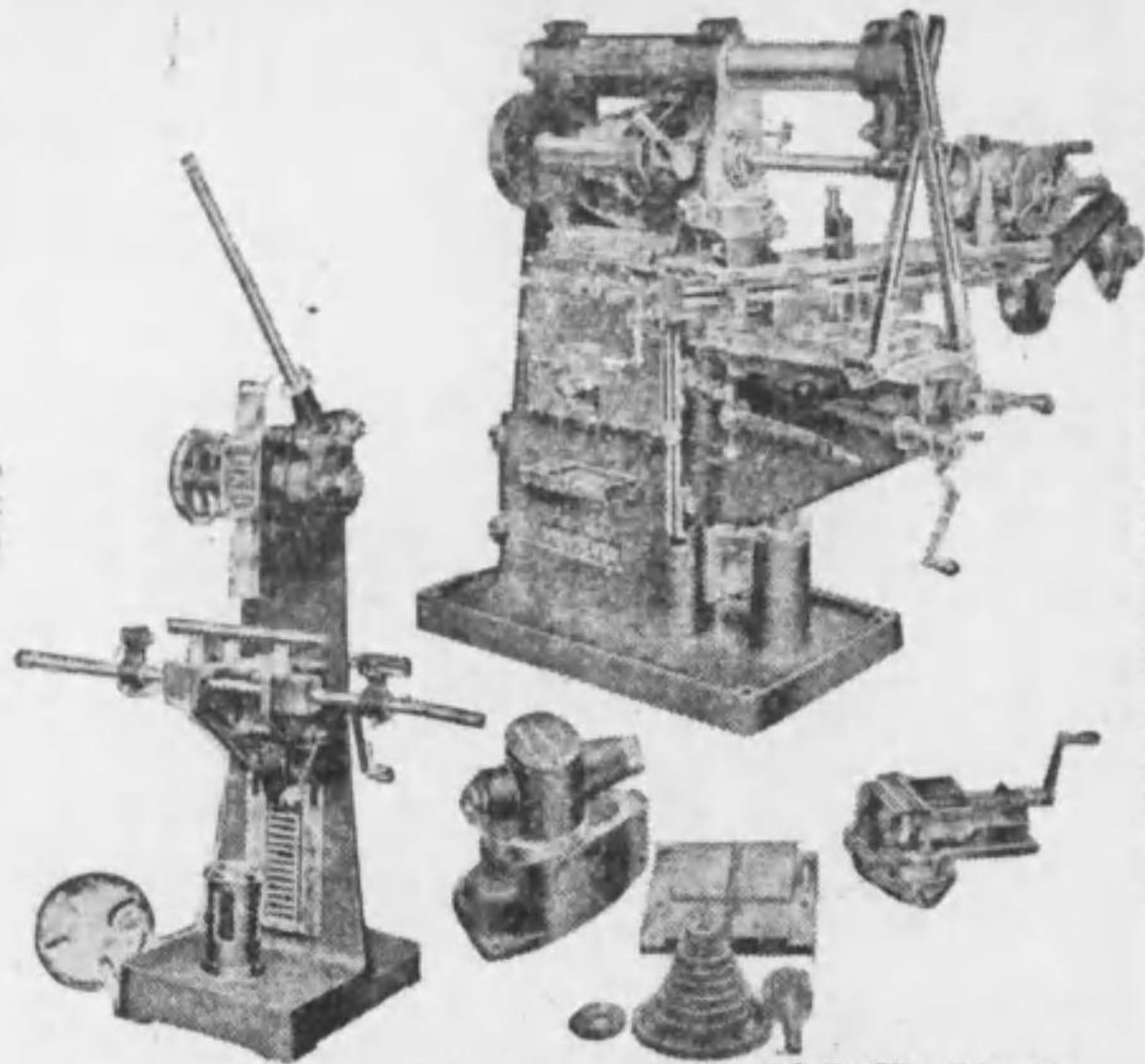

CM型 NO.2 ユニバーサル ミーリングマシン  
アトラス社製 NO.4.5 アーバープレス

高級工作機械製作  
會社名 箕浦工作所

大阪市南區谷町六丁目一六  
電話東六〇八八番

打拔鋼ノ用途

建築用 空氣抜・煖房カバー・諸裝飾  
工業用 車輛・電機・艦船・製糖  
製粉・製鐵・紡績・肥料  
人絹・セメント・セルロイド  
諸化學工業等



打拔部 大阪市大正區泉尾梅之町一丁目  
電話櫻川(64)四〇九番  
メーリング部 大阪市大正區泉尾竹町二丁目  
電話櫻川(64)六五九番

港打拔金網製作所

(中八)

断然安イ

鍛鋼 軟鋼

鉄フランジ

製品優良  
納期確實

大阪市港區南境川町四丁目三五  
村井フランジ製作部  
電話西四四二五番

(中七)

金属材料類

鋼材

入丸商店 東京市京橋區西八丁堀一丁目一〇番 鋼材、鐵筋材、橋梁材、鐵骨、鋼管、鋼板、アルミニウム、錫、亜鉛等  
 岩川豐吉商店 全 京橋區八丁堀一丁目一〇番 一般鋼材の販賣  
 伊藤宗二商店 全 京橋區八丁堀一丁目一〇番 一般鋼材の販賣  
 石川商店 全 京橋區八丁堀一丁目一〇番 一般鋼材の販賣  
 日本製鐵株式會社 全 京橋區八丁堀一丁目一〇番 鋼材全般、アルミニウム、錫、亜鉛等  
 日本鋼材株式會社 全 京橋區八丁堀一丁目一〇番 鋼材全般、アルミニウム、錫、亜鉛等  
 西村實吉商店 全 京橋區八丁堀一丁目一〇番 一般鋼材の販賣  
 本間梅吉商店 全 京橋區八丁堀一丁目一〇番 一般鋼材の販賣  
 本一兄弟合資會社 全 京橋區八丁堀一丁目一〇番 一般鋼材の販賣  
 東海鋼業株式會社 全 京橋區八丁堀一丁目一〇番 一般鋼材の販賣  
 東京丸鋼商會 全 京橋區八丁堀一丁目一〇番 一般鋼材の販賣  
 東京鋼材株式會社 全 京橋區八丁堀一丁目一〇番 一般鋼材の販賣  
 同谷合資會社 全 京橋區八丁堀一丁目一〇番 一般鋼材の販賣  
 大野宗太郎商店 全 京橋區八丁堀一丁目一〇番 一般鋼材の販賣

大西一世商店 東京市京橋區八丁堀一丁目一〇番 鋼材、特製美製鋼板、各種釘板、異型、炭鋼及鐵板  
 加藤謙之助商店 全 京橋區八丁堀一丁目一〇番 鋼材  
 勝本喜十郎商店 全 京橋區八丁堀一丁目一〇番 鋼材  
 高橋愛次商店 全 京橋區八丁堀一丁目一〇番 鋼材、其他一般鋼材  
 田中商店 全 京橋區八丁堀一丁目一〇番 鋼材  
 中村正太郎商店 全 京橋區八丁堀一丁目一〇番 鋼材  
 梅岡正吉商店 全 京橋區八丁堀一丁目一〇番 鋼材  
 上野半兵衛商店 全 京橋區八丁堀一丁目一〇番 鋼材  
 山本藤助商店 全 京橋區八丁堀一丁目一〇番 鋼材  
 松下鋼鐵合資會社 全 京橋區八丁堀一丁目一〇番 鋼材  
 松浦金一商店 全 京橋區八丁堀一丁目一〇番 鋼材  
 幸榮商會 全 京橋區八丁堀一丁目一〇番 鋼材  
 コルメタ 全 京橋區八丁堀一丁目一〇番 鋼材  
 鋼材商店 全 京橋區八丁堀一丁目一〇番 鋼材  
 香蠟製鋼所 全 京橋區八丁堀一丁目一〇番 鋼材  
 安宅商會金物部 全 京橋區八丁堀一丁目一〇番 鋼材  
 鞍山鋼材株式會社 全 京橋區八丁堀一丁目一〇番 鋼材  
 新井商店 全 京橋區八丁堀一丁目一〇番 鋼材

坂田忠次商店 東京市本所區本所二丁目二番 鋼材全般、アルミニウム、錫、亜鉛等  
 佐藤喜三郎商店 全 京橋區八丁堀一丁目一〇番 鋼材全般、アルミニウム、錫、亜鉛等  
 佐藤榮藏商店 全 京橋區八丁堀一丁目一〇番 鋼材全般、アルミニウム、錫、亜鉛等  
 定金元商店 全 京橋區八丁堀一丁目一〇番 鋼材全般、アルミニウム、錫、亜鉛等  
 淺上商店 全 京橋區八丁堀一丁目一〇番 鋼材全般、アルミニウム、錫、亜鉛等  
 鐵岸本商店東京支店 全 京橋區八丁堀一丁目一〇番 鋼材全般、アルミニウム、錫、亜鉛等  
 京一商店 全 京橋區八丁堀一丁目一〇番 鋼材全般、アルミニウム、錫、亜鉛等  
 鐵木下商店 全 京橋區八丁堀一丁目一〇番 鋼材全般、アルミニウム、錫、亜鉛等  
 鐵湯淺七左衛門商店 全 京橋區八丁堀一丁目一〇番 鋼材全般、アルミニウム、錫、亜鉛等  
 三井物產株式會社 全 京橋區八丁堀一丁目一〇番 鋼材全般、アルミニウム、錫、亜鉛等  
 三菱商事株式會社 全 京橋區八丁堀一丁目一〇番 鋼材全般、アルミニウム、錫、亜鉛等  
 鐵宮島英三商店 全 京橋區八丁堀一丁目一〇番 鋼材全般、アルミニウム、錫、亜鉛等  
 木下茂商店 全 京橋區八丁堀一丁目一〇番 鋼材全般、アルミニウム、錫、亜鉛等  
 鐵集成社 全 京橋區八丁堀一丁目一〇番 鋼材全般、アルミニウム、錫、亜鉛等  
 鐵芝本商店出張所 全 京橋區八丁堀一丁目一〇番 鋼材全般、アルミニウム、錫、亜鉛等  
 鐵森同平右衛門商店 全 京橋區八丁堀一丁目一〇番 鋼材全般、アルミニウム、錫、亜鉛等  
 森岡商會 全 京橋區八丁堀一丁目一〇番 鋼材全般、アルミニウム、錫、亜鉛等

岩井井上村商店 大阪市東區北區一丁目一〇番 鋼材全般、アルミニウム、錫、亜鉛等  
 鐵羽野商店 全 京橋區八丁堀一丁目一〇番 鋼材全般、アルミニウム、錫、亜鉛等  
 富永鋼業株式會社 全 京橋區八丁堀一丁目一〇番 鋼材全般、アルミニウム、錫、亜鉛等  
 東京鋼材株式會社 全 京橋區八丁堀一丁目一〇番 鋼材全般、アルミニウム、錫、亜鉛等  
 千葉金三郎商店 全 京橋區八丁堀一丁目一〇番 鋼材全般、アルミニウム、錫、亜鉛等  
 大阪製鐵株式會社 全 京橋區八丁堀一丁目一〇番 鋼材全般、アルミニウム、錫、亜鉛等  
 同谷合資會社大阪支店 全 京橋區八丁堀一丁目一〇番 鋼材全般、アルミニウム、錫、亜鉛等  
 小倉商事株式會社 全 京橋區八丁堀一丁目一〇番 鋼材全般、アルミニウム、錫、亜鉛等  
 鐵渡邊榮一商店 全 京橋區八丁堀一丁目一〇番 鋼材全般、アルミニウム、錫、亜鉛等  
 和井田鐵店 全 京橋區八丁堀一丁目一〇番 鋼材全般、アルミニウム、錫、亜鉛等  
 和田豐松商店 全 京橋區八丁堀一丁目一〇番 鋼材全般、アルミニウム、錫、亜鉛等  
 川村商會 全 京橋區八丁堀一丁目一〇番 鋼材全般、アルミニウム、錫、亜鉛等  
 鐵吉村商店 全 京橋區八丁堀一丁目一〇番 鋼材全般、アルミニウム、錫、亜鉛等  
 高島屋飯田株式會社 全 京橋區八丁堀一丁目一〇番 鋼材全般、アルミニウム、錫、亜鉛等  
 鐵高畑豐次郎商店 全 京橋區八丁堀一丁目一〇番 鋼材全般、アルミニウム、錫、亜鉛等  
 多田藤吉商店 全 京橋區八丁堀一丁目一〇番 鋼材全般、アルミニウム、錫、亜鉛等  
 田中平三郎商店 全 京橋區八丁堀一丁目一〇番 鋼材全般、アルミニウム、錫、亜鉛等  
 谷本治郎商店 全 京橋區八丁堀一丁目一〇番 鋼材全般、アルミニウム、錫、亜鉛等



鋼材

Table listing steel companies and their products. Includes entries for 武田徳朗商店, 津田勝五郎商店, 山本信義商店, etc., with details on location and product types like 鋼材, 鋼板, 鋼管.

Table listing steel companies and their products. Includes entries for 三和商會, 北島安太郎商店, 三井物産大阪支店, etc., with details on location and product types like 鋼材, 鋼板, 鋼管.

伸鐵

Table listing iron companies and their products. Includes entries for 藤掛鐵店, 佐橋鋼鐵店, 三益商會, etc., with details on location and product types like 鋼材, 鋼板, 鋼管.

Table listing iron companies and their products. Includes entries for 淺野小倉製鋼所, 伊藤眞藏商店, 長富其八郎商店, etc., with details on location and product types like 鋼材, 鋼板, 鋼管.

伸鐵

市岡仲鐵所 大坂市港區市岡町三番 電西一六二三番 伸鐵  
 橋本商店 全 此花區中江町一六七番 各種鐵材、太丸鐵寸法切端、商  
 小野澤商店 全 港區九條南通三番 車材料、フランジ材料  
 赤井製鐵所 全 大正區南恩加島一四〇〇番 建築橋梁、造船鐵工用其他一般  
 鐵平井商店伸鐵部 全 港區出崎町二ノ一六番 鐵鋼材料切端專門  
 鐵平井信清商店 全 港區北城川町三ノ一四番 伸鐵  
 八幡伸鐵株式會社 全 關西區若松市大正町二番 鐵鋼製品、切鐵板  
 鐵鋼製作販賣

ハガネ

伊熊商店 東京市下谷區入谷町二九一  
 井上鋼商店浦田支店 全 蒲田區出雲町一六三番  
 石原商會 全 京橋區越前町一ノ二番  
 館稻垣鍊鋼工場 全 京橋區月島東河原通一  
 原田組東京支店 全 三軒町九ノ内三ノ二  
 日本特殊鋼合資會社 全 大森區大森一ノ六四七番  
 日本特殊鋼管株式會社 全 有樂町區九ノ内三ノ四  
 日本ステンレス株式會社 全 京橋區京橋三ノ二  
 日本金屬工業株式會社 全 京橋區銀座西六ノ二番

日獨貿易商會 東京市日本橋區通二  
 西山鐵店 全 神田區木町二六〇番  
 鈴立一商店 全 京橋區銀座西七  
 堀江商店浦田支店 全 蒲田區蒲田町二九二番  
 ボーレル兄弟合資會社 全 京橋區寶町二ノ一八番  
 トーレス、フラス、エン  
 リミテッド日本支店 全 龜町區九ノ内三ノ二  
 獨逸製鋼株式會社 全 龜町區九ノ内三ノ二  
 東京磨鋼帶製造所 全 王子區神谷町二ノ一〇  
 東京鋼材株式會社 全 城東區大島町六  
 特殊製鋼株式會社 全 蒲田區大森色町四三九番  
 特殊製鋼株式會社 全 龜町區九ノ内三ノ二  
 チェルベルジ株式會社 全 龜町區有樂町一ノ一〇  
 岡田菊治郎商店 全 本所區東兩國一ノ二番  
 岡谷合資會社 全 京橋區八丁堀四ノ三  
 荻田幸次郎商店 全 京橋區越前町一ノ一〇  
 渡邊智商店 全 淺草區七軒町三  
 角榮一商店 全 日本橋區吳服橋三ノ五

鐵米子製鐵所東京支店 東京市龜町區九ノ内三ノ二  
 鐵大同電氣製鐵所 東京支店 全 龜町區九ノ内一ノ六  
 鶴岡鐵工所 全 京橋區月島東河原通一  
 中川秀太郎商店 全 京橋區築地二ノ二  
 上野鋼商店 全 神田區木町一八〇番  
 内田商店 全 本所區石原町四ノ八  
 大和興業商會 全 昭和田區九ノ内三ノ一八  
 丸二製鐵所東京營業所 全 京橋區八丁堀四ノ七  
 丸富特殊鋼株式會社 全 京橋區西八丁堀二ノ二  
 不二越鋼材工業株式會社 全 日本橋區吳服橋三ノ七  
 エー・トールセン 東京事務所 全 龜町區九ノ内三ノ八  
 アイサーバルフォア 製鐵會社 全 東區九條區九ノ内二ノ六  
 青山鋼合資會社 全 本所區龜澤町四ノ二  
 佐藤喜三郎商店 全 神田區東福田町二  
 鐵木下商店 全 京橋區木挽町一ノ二

水橋義之助商店 東京市日本橋區小傳馬町二  
 ショーエニツクツクマ 全 龜町區內幸町一ノ七  
 昭和機材工業所 全 京橋區木挽町五ノ一  
 清水儀太郎商店 全 日本橋區室町一ノ三  
 モンソン商會 東京支店 全 龜町區內幸町一ノ三  
 菅野作次郎商店 全 京橋區入船町二ノ二  
 伊藤房商店 大坂市西區立賣堀北二ノ二  
 井上ハガネ商店 全 港區九條南通三ノ五八  
 石川ハガネ店 全 南區內安堂寺町二  
 ハカマ鋼商店 全 西區立賣堀北通三ノ一  
 原田組大阪支店 全 西區江戶堀北通五ノ三  
 橋本商店 全 此花區中江町一六七番  
 日本特殊鋼合資會社 全 西區七條區一大同ビル  
 日本金屬工業株式會社 大坂支店 全 東區備後町三ノ四  
 西村鋼商店 全 南區內安堂寺町二ノ四  
 ボーレル兄弟合資會社 全 此花區上島町三  
 堀内ハガネ商店 全 港區九條南通三

堀 鋼 鐵 店 大阪市東成區南中道町二ノ八 電話 四三三二番  
ト 藏 商 店 全 西區阿波瀬通二ノ三七 電話 八九一七番  
東京鋼材株式會社 大阪出張所 全 西區川島傳法町北一ノ一 電話 二五二七番  
鐵 東 洋 製 鋼 商 會 全 西區西長瀬南通四ノ二 電話 一九九八番  
獨逸製鋼株式會社 大阪支店 全 西區江戶橋上通一ノ二 電話 一四八二番  
チエルベルチ 株式會社 全 東區北濱二片倉ビル 電話 三三三〇番  
國谷合資會社 大阪鐵部 全 西區西長瀬北通一ノ一 電話 一六六一番  
鐵 柏 原 鋼 商 店 全 西區南堀江通一ノ八 電話 一七六二番  
勝本忠兵衛商會 全 西區南堀江通一ノ八 電話 一七六三番  
河合 鋼 商 店 全 西區南堀江通一ノ八 電話 二七〇七番  
鐵 米 子 製 鋼 所 大阪支店 全 北區曾根崎新地三ノ四 電話 二九二九番  
吉田商店營業所 全 西區新町通三ノ四 電話 四六七一番  
田島 鋼 商 店 全 南區內安堂寺町二ノ六 電話 一四四七番  
鐵 民 野 商 店 全 港區繁榮町一ノ二七八 電話 三〇九二番  
中川 鋼 商 店 全 港區繁榮町一ノ二七八 電話 三〇九二番  
長野 鋼 商 店 全 南區谷町六 電話 五七八九番  
ウイルスム 商會 全 西區南堀江通三ノ二六 電話 二五七九番  
鐵 植 野 商 店 全 西區立賣堀北通二ノ二 電話 三八四六番

黑瀬 工 作 所 大阪市港區三先町五ノ八三 電話 八六〇番  
安 田 商 店 全 西區本町二ノ七二 電話 二九八八番  
山本治郎作商會 全 西區立賣堀北通二ノ八 電話 七〇六番  
松井義男商會 全 港區九條中通三ノ五八 電話 七一九八番  
丸二製鋼所 大阪出張所 全 西區川島傳法町北通一ノ一 電話 一四八二番  
フレイサー 商會 全 北區宗是町六八〇番 電話 一六八〇番  
高口鋼商店大阪支店 全 西區南堀江通一ノ八 電話 一七六三番  
兒島長商會 全 西區南堀江通一ノ八 電話 一七六三番  
近藤喜兵衛商會 全 西區南堀江通一ノ八 電話 一七六三番  
エクマン 商會 全 此花區玉川町二ノ四 電話 三三三〇番  
安部 藤 商 店 全 西區立賣堀北通一ノ一 電話 一六六一番  
栗井 鋼 商 店 全 南區內安堂寺町三ノ二 電話 三三八〇番  
青山ヤスリ鋼商店 全 港區九條中通四ノ三五 電話 三〇一〇番  
青山鋼商店大阪支店 全 南區谷町六 電話 一〇四四番  
酒井吉松商會 全 西區新町通四 電話 二二二二番  
山陽製鋼株式會社 全 西區立賣堀北通二ノ二 電話 七四四番  
北島安太郎商會 全 西區西長瀬南通三 電話 一九三三番  
鐵 三 和 製 鋼 所 全 西區川島傳法町北通二ノ二 電話 四六二〇番

三 澤 商 會 大阪市西區京町堀上通四ノ三五 電話 一七五五番  
森 寅 藏 商 店 全 南區谷町七 電話 六二八七番  
鐵 モ ン ソ ン 商 會 全 北區宗是町大坂ビル 電話 二一〇三番  
鐵 成 和 商 店 全 西區新町南通四ノ三四 電話 三六五二番  
ステリアン 製鋼所 大阪支店 全 港區南堀江通一ノ三 電話 一五五六番  
スピード 鋼 商 店 全 此花區吉野町三ノ七四 電話 六八八九番  
住友金屬工業株式會社 全 此花區島屋町二四九 電話 一〇二〇番  
鐵 關 東 鑄 鋼 所 全 埼玉縣川口市本町一ノ一八 電話 二〇一〇番  
鐵 日 本 電 解 製 鐵 所 全 橫濱市鶴見區河原町三 電話 二七四八番  
日本特殊鋼 合資會社支店 全 名古屋市中區南大津町一ノ八 電話 三三三〇番  
鐵 大 同 電 氣 製 鋼 所 全 南區東葉地三ノ一五〇番 電話 六一一五〇番  
名古屋特殊鋼製造所 全 中區江越區二ノ一五五番 電話 一〇三六番  
山 一 鋼 商 店 全 中區東部通五丁目 電話 四六一五番  
住友合資會社 名古屋販賣所 全 中區新町六ノ三 電話 一六八八番  
第一重鋼業株式會社 京都市七條下 電話 三九七六番  
日本砂鐵工業株式會社 神戸市神戶區海岸通五ノ商 電話 三三三二番  
川 西 鐵 店 全 兵庫區東出町二 電話 一四四五番  
鐵 川 崎 船 所 製 鋼 工 場 全 林田區東尾池町

鐵 青 山 鋼 商 店 全 港區相生町五ノ四二 電話 一五九二番  
鐵 日 本 常 輝 鋼 製 鋼 所 全 兵庫縣尼崎市西松島町九八 電話 九四八番  
尼崎 製 鋼 所 全 式車郡大庄村中瀬中東 電話 三七八八番  
國産工業株式會社 安來製鋼所 全 鳥根縣能美郡安來町 電話 三五五番  
高口 鋼 商 店 全 福岡市酒屋町八 電話 四六二一六番  
鐵 原 田 組 新 京 支 店 全 滿洲國新京日本橋通八二  
鐵 石 橋 商 店 全 東京市京橋區京橋二ノ六 電話 二一五二番  
生田鋼管販賣所 全 龜澤町二ノ六 電話 本所五七〇二番  
市川 鋸 三 商 店 全 本所區飯町四ノ三八 電話 本所三八九一六番  
鐵 原 田 鋼 管 東 京 出 張 所 全 芝區新橋六ノ二 電話 二五六九番  
橋本バイブ 店 全 日本橋區小傳馬町二ノ五 電話 浪花二三一九番  
鐵 羽 田 バ イ ブ 製 作 所 全 羽田區本町九七四 電話 三〇三〇番  
日本バイブ 製造株式會社 全 本所區堅川二ノ三ノ五 電話 本所五七〇二番  
日本ヒュウム 製造株式會社 全 京橋區銀座六ノ五 電話 銀座五四二六番  
日本鋼管株式會社 東京出張所 全 龜町區丸ノ内一ノ二ノ一 電話 丸ノ内三三三九番  
日本鐵管合資會社 東京出張所 全 龜町區丸ノ内三ノ三九 電話 丸ノ内七八一六番

日本特殊鐵管株式會社 東京市城東區南砂町九ノ二  
 四七〇電本所六〇七三番  
 岡谷會社 東京支店金物部 全 日本橋區小傳馬町三ノ  
 二 電話花一〇三八番  
 梶原商店 全 京橋區寶町三ノ四  
 電話京橋七〇三五番  
 カマタパイブ店 全 蒲田區出雲町一六五  
 電話蒲田三六七六番  
 風間商會 全 芝區田村町七ノ五  
 電話三三三三番  
 耐銷鋼管株式會社 全 大森區新井宿七ノ二〇  
 六 電話大森三五五七番  
 樋田商店 全 京橋區銀座五ノ四ノ八  
 電話銀座一五〇四番  
 村方商店 全 本所區江東橋三ノ九  
 電話本所二二三六番  
 山崎パイブ店 全 下谷區入谷町一六三  
 電話根岸八一三番  
 大和興業商會 全 昭和三十九年四月八日  
 電話根岸八一三番  
 丸五東京支店 全 日本橋區江戶橋三ノ七  
 電話根岸八一三番  
 丸一商店東京支店 全 京橋區西八丁堀三ノ一  
 〇 電話京橋七七三七番  
 小梅製鐵所 全 向島區青柳町東五ノ六  
 二 電話根岸八一三番  
 小泉直哉商店 全 杉並區高田寺一ノ四六  
 電話中野三三六七番  
 海老原商店 全 京橋區木挽町一ノ一  
 電話京橋四二九四番  
 帝國ニユーヒウム 全 龜町區丸ノ内ビル六階  
 電話丸ノ内一〇三三番  
 佐武市太郎商店 全 本所區藤町四ノ三八  
 電話本所五二八〇番  
 齋藤長八郎商店 全 京橋區室町三ノ七  
 電話京橋一四一四番

三和工業所 全 芝區田村町二ノ一  
 田比電機部二五八五番  
 澤邊パイブ店 全 向島區東船場  
 電話島田四〇四番  
 隅田川精鐵所 全 大田區此花區大開町二ノ六  
 電話島田三九四八番  
 岩崎商店 全 西區西長堀北通四  
 電話新町一三一九番  
 池西光商店 全 西區立賣堀南通四ノ六  
 電話新町二九〇七番  
 原田鋼管製造所 全 西區立賣堀南通四ノ三  
 電話新町一七六八番  
 日本ヒューム管株式會社 全 西區立賣堀南通四ノ三  
 電話新町一七六八番  
 日本鐵管會社 全 西區立賣堀南通四ノ三  
 電話新町一七六八番  
 日本瓦管會社 全 西區立賣堀南通四ノ三  
 電話新町一七六八番  
 西川商工株式會社 全 西區立賣堀南通四ノ三  
 電話新町一七六八番  
 西村福治商店 全 西區立賣堀南通四ノ三  
 電話新町一七六八番  
 西崎督之助商店 全 西區立賣堀南通四ノ三  
 電話新町一七六八番  
 トキワ商店 全 西區立賣堀南通四ノ三  
 電話新町一七六八番  
 東洋鋼管株式會社 全 大正區東尾北林町三ノ  
 一〇 電話根岸八一三番  
 東洋洋行大鋼管製造所 全 西區立賣堀南通四ノ三  
 電話新町一七六八番  
 東洋パイブ株式會社 全 北區本橋町甲四四五  
 電話本七九〇七番

大阪鋼管株式會社 全 三 淀川區海老江一ノ一  
 電話島田二〇六番  
 大阪鋼管製造所 全 此花區大開町一ノ一五  
 電話島田二四四五番  
 岡谷會社 全 西區西長堀北通一丁目  
 電話新町五九一四番  
 太田鋼工所 全 港區南堀川町三ノ四九  
 電話南堀川三〇三番  
 大菱鋼管製造所 全 東區東小橋北之町三  
 一 電話南堀川一六九番  
 小川鐵工所 全 浪速區反町一三二九  
 電話南堀川一三五六番  
 瓦斯管販賣株式會社 全 西區立賣堀南通五ノ一  
 電話新町二九七二番  
 柏原パイブ製造所 全 西區立賣堀南通三丁目  
 電話新町五五六番  
 橫田達之輔商店 全 港區九軒通三ノ二九  
 電話島田二一九二番  
 田中吉銅商店 全 大正區三軒家市場通一  
 一九 電話南堀川六五八六番  
 田坂商店 全 西區土佐堀通二ノ二二  
 電話土佐堀一七九番  
 津田鋼管鐵商會 全 此花區新家町一丁目  
 電話土佐堀四二二番  
 津田鋼工所 全 西區立賣堀南通一ノ九四  
 電話島田二九三二番  
 中陽商店 全 浪速區稻荷町一ノ九七  
 電話南堀川一〇九六番  
 中島鋼管會社 全 西區立賣堀南通一ノ九七  
 電話南堀川一〇九六番  
 海野工業所 全 西區立賣堀南通一ノ九七  
 電話新町二九三二番

野口商會 全 西區立賣堀南通五丁目  
 電話新町二〇八番  
 野邊市商店 全 西區土佐堀通二ノ二二  
 電話島田二四四五番  
 久保田鐵工所 全 浪速區船場町二丁目  
 電話新町三五〇番  
 山田商店 全 西區北堀江六丁目  
 電話新町三七三五番  
 松本恒商店 全 西區立賣堀南通六ノ二  
 電話新町五八八番  
 松本清商店 全 西區立賣堀南通六丁目  
 電話新町八七二番  
 松本鋼管販賣所 全 西區立賣堀南通四ノ三  
 電話新町四四五番  
 松本萬商店 全 西區立賣堀南通四ノ一五  
 電話新町一七九三番  
 丸一商店 全 西區立賣堀南通六丁目  
 電話新町一九七四番  
 町野商店 全 西區立賣堀南通四丁目  
 電話新町一〇二九番  
 古田製作所 全 浪速區櫻川四ノ一四〇  
 電話島田二九二八番  
 古林商店 全 港區九軒通三丁目  
 電話西一七三五番  
 福島商店 全 大正區大正通三ノ七九  
 電話南堀川三〇七一番  
 鋼管商店 全 西區立賣堀南通五ノ一  
 電話新町四五一九番  
 近藤要商店 全 西區立賣堀南通七ノ四  
 電話新町三三三七番  
 小谷鋼工所 全 此花區大開町三ノ三六  
 電話土佐堀七〇四九番  
 寺本清商店 全 西區立賣堀南通五ノ一  
 電話新町二二三九番



銅・眞鍮

Table listing various copper and brass businesses such as 吉田順治商店, 吉村龜商店, 横田商店, etc., with their locations and products.

Table listing various copper and brass businesses such as 山城卯一商店, 山本隆三商店, 山中商店, etc., with their locations and products.

銅・眞鍮

Table listing various copper and brass businesses such as 平間友吉商店, 運銅鐵店, 内山豊治, etc., with their locations and products.

Table listing various copper and brass businesses such as 天満屋, 愛知伸銅所, 佐々地銅合資会社, etc., with their locations and products.



合金

Table listing various alloy manufacturers and their products. Includes entries for 東京鋼材株式会社, 特殊合金株式会社, 大畑合金製造所, 小笠原工場, 關東特殊合金鑄造所, 太陽メタル製造所, 恒川喜太郎商店, 中里合名会社, 村山製作所, 宇田川合名商店, 栗山合金鑄造所, 柳田合金製作所, 藤ヤマトメタル商會, 藤ヤマトメタル商會, 海老商會, 旭經合金製作所.

Table listing various alloy manufacturers and their products. Includes entries for 青山合金製作所, 佐藤宇之助商會, 清峰伸銅所, 昭和金屬工業株式会社, 杉林金屬精錬所, 鈴木商會, 坂東合金鑄造所, 日本コロライジング工業所, 特殊金屬株式会社, 東京アイシー工業株式会社, 大住合金所, 大坂特殊合金鑄造所, 谷口合金所, ダイアモンドメタル製造所, 丹下砲金工所.

アルミニウム及製品

Table listing various aluminum manufacturers and their products. Includes entries for 玉木鑄物工場, 糸源商店製作所, 丸三化學工業所, 圓藤特殊合金製作所, 赤羽冶金株式会社, 三陽工業所, 北村商店, ミクニメタル商會, 三星特殊合金株式会社, 三木合金鑄造所, 三輪憲三商店, 住友伸銅管株式会社, 山崎合金所, 特殊金屬株式会社, 三和合金製作所.

Table listing various aluminum manufacturers and their products. Includes entries for 泰龜太郎商店, 橋本潤商店, 東京アルミニウム製作所, 大熊三郎商店, 尾久輕合金研究所, 高橋愛次商店, 浪川卯三郎商店, 山田アルミニウム製作所, 島田アルミニウム製作所, 池田アルミニウム株式会社, 丹下砲金工所, 谷口合金所, ダイアモンドメタル製造所, 丹下砲金工所.



アルミニウム及製品

Table listing aluminum manufacturers and products. Columns include company name (e.g., 岩田アルミニウム), address (e.g., 全 港區神田町四丁目), and product types (e.g., アルミ器物各種).

Table listing aluminum manufacturers and products. Columns include company name (e.g., 田中アルミニウム), address (e.g., 大阪市浪速區馬場町), and product types (e.g., アルミニウム家庭器物).

鋳力板

Table listing cast aluminum plate manufacturers and products. Columns include company name (e.g., 三輪三商店), address (e.g., 全 市川上町三丁目), and product types (e.g., 洋白板, 洋白線).

Table listing cast aluminum plate manufacturers and products. Columns include company name (e.g., 内田幾助商店), address (e.g., 東京市本所區石原町四ノ八), and product types (e.g., 鋳力板, 鋳力地金).

鋳力板

板垣繁雄商店 東京市本所區亀澤町一ノ三 電話田一四四四番

丸S鋳力板、F、K鋳力板、木國及英國製鋳力板、ローム板、牛田



鋼線、鐵線

Table listing various steel and iron wire manufacturers and their products. Includes entries for 杉本商店, 鈴木製釘工業所, 山岸牛三郎商店, etc., with details on their locations and specialties.

鋼線、鐵線

Table listing various steel and iron wire manufacturers and their products. Includes entries for 池袋製線所, 長谷川鋼商店, 大五商事合資會社, etc., with details on their locations and specialties.

鋼線、鐵線

Table listing various steel and iron wire manufacturers and their products. Includes entries for 岩田兩作商店, 石川久次郎商店, 日暮里ゼンマイ工場, etc., with details on their locations and specialties.

鋼線、鐵線

Table listing various steel and iron wire manufacturers and their products. Includes entries for 柿沼保吉商店, 中川商店, 江戸川製線所, etc., with details on their locations and specialties.

Table listing various steel and iron wire manufacturers and their products. Includes entries for 入山商事株式會社, 日獨貿易商會, 堀井幸三郎商店, etc., with details on their locations and specialties.

Table listing various steel and iron wire manufacturers and their products. Includes entries for 小島金商店, 藤井商店, 三國鋼帶製造所, etc., with details on their locations and specialties.

金網

加納商店 名古屋市西區芝浦町四ノ九番 電話一四六〇番 帶鐵、洋釘、鐵線、卸

金網

馬場製作所 東京市芝區芝浦三ノ二番 電話三三三三番 打拔金網、粉砕機用スクリーン、鐵山用トロンメタル

金網

日本ラス工業合資會社 大阪市東區水島町四四番 電話一六〇八番 各種金網、鐵線、鐵釘、鐵板

磁器

池袋磁器工場 東京市豊島區池袋町一六七番 電話一四九七番 各種磁器、陸海軍指定、耐酸磁

磁器

松橋九八郎商店 東京市下谷區入谷町三三四番 電話四七七番 各種磁器、鐵器、鐵釘、鐵板

銅錫製品

澁川瑠璃製造所 大阪市此花區大開町四ノ三 電話五七六九番 瑠璃磁器
米原製作所 浪速區東神田町八六一番 電話一四八八番 耐熱耐酸瑠璃機械器具、酸電用
第一瑠璃製作所 浪速區船場出町二ノ四番 電話八三二番 瑠璃磁器
高木瑠璃合名會社 東成區山通五ノ六〇番 電話二四三三番 瑠璃磁器
田村製作所 西淀川區大仁本町三番 電話三〇六八番 瑠璃磁器
相愛商會 西淀川區海老江中三ノ七五番 電話二八〇七番 瑠璃磁器
津田瑠璃製作所 浪速區津島二ノ七番 電話五八〇番 瑠璃磁器、飯蓋各種
長澤瑠璃合名會社 東區博愛町三丁目 電話三〇四八番 瑠璃磁器、瓦葺器具
中倉友七商店 住吉區平野三十三番 電話一四八番 瑠璃磁器
山村製作所 西區長崎通一四七番 電話二一四七番 特殊瑠璃、耐酸耐熱、工業用酸
矢滿登製作所 此花區大開町一丁目 電話三二七三番 各種瑠璃磁器
山本瑠璃製造所 旭區野町四六二番 電話二七八〇番 瑠璃磁器
古川金物製造所 西區南船場江上通五丁目 電話二七八〇番 瑠璃磁器
福島商店 浪速區堺町一丁目 電話五八八五番 各種瑠璃磁器
光耀洋行 西淀川區浦江北一ノ七番 電話三三三三番 瑠璃磁器
小谷瑠璃磁器製造所 東區今橋四七一番 電話四七一一番 瑠璃磁器
旭瑠璃株式會社 西淀川區大和田一七五番 電話四六〇五番 瑠璃磁器
天國瑠璃製造所 北區津上江町八ノ二番 電話五二〇九番 瑠璃磁器
澁天野瑠璃製造所 東淀川區野里町三三八二番 電話二九四八番 瑠璃磁器
三隆商會 各種瑠璃磁器

協和瑠璃製造所 大阪市浪速區木津川町三ノ一七番 電話二九六六番 瑠璃磁器、電氣セード
數島エナメル工業所 此花區上島町七番 電話二八二三番 一般內外向瑠璃磁器製品
信和瑠璃製造所 天王寺區下寺町四ノ二番 電話二一九一四番 內外瑠璃一式
清和瑠璃製造所 此花區大開町四ノ四一番 電話七三〇八番 瑠璃磁器
堺瑠璃製造所 大阪府堺市北生島町 電話二六九八番 瑠璃磁器
村井十郎商店 埼玉縣川口市下青木字八前 電話二四二番 瑠璃磁器
三重瑠璃株式會社 名古屋市中區千種町東田 電話一四四二番 瑠璃磁器
三重瑠璃株式會社 三重縣桑名郡桑名町三〇番 電話三〇番 瑠璃磁器
三重瑠璃株式會社 三重縣桑名郡桑名町三〇番 電話三〇番 瑠璃磁器
東亞エナメル株式會社 神戶市外小田村西長州大 電話一八八八番 各種瑠璃磁器、輸出向雜貨、鐵
片山善三郎商店 神戶區加納町五ノ三番 電話六八八番 瑠璃磁器各種
近藤商店 神戶區三宮町三ノ外四番 電話二六六四番 瑠璃磁器
近藤商店 山口縣宇部市東區本町二番 電話二二番 瑠璃磁器
博多瑠璃エナメル株式會社 福岡市馬出開町四二八番 電話二二八番 瑠璃磁器
日本瑠璃磁器製作所 朝鮮釜山府海仙町一七番 電話一七一七番 各種瑠璃磁器
東洋瑠璃株式會社 釜山府海仙町二五八番 電話一八一八番 各種瑠璃磁器
朝鮮瑠璃株式會社 釜山府海仙町一八番 電話一八一八番 各種瑠璃磁器
小佐瑠璃製作所 釜山府海仙町一八番 電話一八一八番 各種瑠璃磁器
釜山瑠璃エナメル株式會社 釜山府海仙町一八番 電話一八一八番 各種瑠璃磁器

銅錫製品

木村商店 大阪市南區八幡町七番 電話六二〇五番 各種銅器
伊藤銅器製造所 東成區南生野四ノ八番 電話二二七九番 銅像、青銅、神社、佛閣、奉納
今村銅器製造所 南區瓦屋町三番 電話三五七四番 銅像、青銅器製造、社寺奉獻品
いな音銅器製作所 市電橋東詰角 電話四〇九番 各種銅器
井口銅器店 南區船場四丁目御堂 電話四六九三番 銅像、日用金物
林寅次郎商店 南區芝屋町 電話五五二二番 銅像、輸出向雜貨、製造販賣
大阪銅器工業合名會社 東淀川區本庄川崎町三丁目 電話二八五六番 銅打物、火鉢、煤爐、手洗、輸出
大阪銅器合資會社 東區南本町四丁目 電話四二七番 銅類、佛具、地金
川本金屬品製造所 東淀川區長柄通一丁目 電話四六四番 銅、共底、アルミニウム製品
橋高金物店 西區新町北通一丁目 電話三六五九番 磨器、宜徳、銅器、アンチモニ
高尾銅器合名會社 東區瓦町四丁目 電話四四七番 宜徳銅器、輸出向銅器、建築金
高山商店 天王寺區大田一丁目 電話四三三八番 アンチモニ小玩具製造販賣
上野銅商店 南區芝屋町八幡角 電話五五〇六番 宜徳火鉢、花器、床置物、銅像
山中製煉所金屬瓦部 此花區春日出町上五ノ三〇番 電話二八一七番 銅瓦
慶寺製作所 天王寺區細工谷町 電話四九四〇番 銅像、建築裝飾、金物銅器製造
越伊銅器店 南區芝屋町 電話三一八六番 宜徳銅器、銅像、置物製造販賣
讚菜金屬製作所 港區中通四ノ四〇七番 電話三三〇七番 銅、鍍銀、建築、船舶、車輛、紡織、電氣、金庫、金物一式
木村梅藏商店 南區開成町 電話七四一二番 アンチモニ玩具

金物、金具

柴崎銅器店 大阪市南區八幡町一七五番 電話一七五番 宜徳銅器製造販賣
島源銅器店 南區八幡筋三休橋西入 電話五三三五番 神佛具、宜徳銅器製造販賣
嶋佐兵衛商店 西區阿波座下通一丁目 電話九八八番 宜徳銅器
錫牛木店 東區北久寶寺町四丁目 電話一三三〇番 各種銅器製作專門
橋重太郎商店 富山府市曲輪 電話一八一八番 銅製品
日中豐治商店 金澤市尾張町 電話四〇四番 銅器
紙野銅器店 名古屋市中區針屋町三ノ一七番 電話二四〇五番 アンチモニ器具
加藤山太郎商店 名古屋市中區西下長者町四ノ五番 電話一〇一五番 銅器、漆器
後藤銅器店 京都市下京區寺町佛光寺南 電話三三二九番 銅器
島田商店 神戸市東區八幡通五ノ一 電話二八五四番 輸出金屬器、アンチモニ製品
星山銅器製造所 鹿兒島市六日町八七番 電話一八七番 金屬器具製造
袴田金屬器具製作所 東京市京橋區八丁堀二ノ四 電話一七七八番 フライパン金屬製塔蓋、洋燈、油、燈湯タンゴ
國産工業株式會社 龜町區九ノ河二ノ一 電話三七一二番 燈籠、電氣架線用具製作
理研アルマイト 工業株式會社 全 龜町區丸ノ内三ノ四番 一般食器、一般家庭用具、銀器
同谷合資會社 全 日本橋區小傳馬町三丁目 電話五〇七二番 漆、其他アルマイト加工品一般
岡本金物店 全 本所區東兩國二ノ二番 電話本所五二二番 建築金物、家庭金物
鐵大島製鋼所 全 城東區大島町四ノ一三番 電話本所二一三三番 鑄鋼品、鑄鐵品、銅塊類、機械

金物、金具

金物、金具

柿沼秀一商店 東京市浅草区小島町二ノ一  
三ノ五電 浅草六六九〇番  
竹内バケツ工場 全 城東区大島町一ノ一五  
六 電 本所 三三八七番  
植松合名会社 東京支店 全 芝区濱松町一ノ七  
電 芝 二六四六番  
調試山武商會大森製作所 全 大森区新井前五ノ一  
四 電 高輪一九九七番  
萬伸社商會合資会社 全 日本橋區馬喰町三丁目  
東京支店 電 浪花一五四八番  
福本俊郎商店 全 神田區東紺屋町一  
電 浪花四三三九番  
館 榎本商店 全 荏原區小山町二  
電 荏原二六一九番  
北越工業所 全 板橋區板橋八ノ二  
六六 電 六六  
峰岸商店 全 日本橋區江戶橋三丁目  
電 日本橋四三三番  
瀬下製作所 全 荏原區日暮里町七丁目  
四二五電 下谷七六一六番  
杉本製作所 全 京橋區本町五ノ五  
電 銀座一三一九番  
住吉亞鉛鐵器製作所 全 本所 江東區橋本二ノ八  
三號 電 本所 二二三三番  
井上金屬工業所 全 大田區東成中川町五ノ二  
電 本所 三三二二番  
池田義商店 全 東區京橋三ノ六  
電 東三三八〇番  
池田金物店 全 西區新町通四丁目  
電 新町一六九六番  
伊藤本店 全 市區南船場町  
電 南一五一五番  
岩井鑄造所 全 北區橋上町一ノ二  
電 荒川一六八八番  
今木製作所 全 浪速區船場町二ノ九五  
電 船場 二六一一番

糸島鑄造所 大田區西成區出城通四ノ三  
二 電 西成 四九七三番  
石岡鐵工所 全 港區尻無川北通一ノ一  
〇 電 西 二五九一番  
乾亦吉商店 全 南區東清水町七  
電 南 五五一二番  
早川徳次郎本店 全 南區安堂寺橋通二丁目  
電 南 七〇四番  
早川商店 全 南區大寶寺町中之町五  
電 南 二六五四番  
館 長谷川鐵工所 全 港區九條中通二ノ六  
四 電 西 五五八八番  
長谷川常次郎商店 全 西區阿波座上通三丁目  
電 新町 三三五番  
伴重一商店 全 西區南船場通二丁目  
電 南 五六一番  
林吉兵衛商店 全 浪速區反物町一三三六  
電 南 九一三番  
速水和平商店 全 東區南久太郎町三丁目  
電 南 一〇一八番  
日本金具株式会社 全 西區川島大仁東二丁目  
電 南 一〇五一番  
日本理髮器具株式会社 全 南區船場通三ノ二  
電 南 二四五六番  
日理株式会社 全 浪速區反物町二六五六番  
電 南 二四五六番  
日本金屬漆器製造所 全 浪速區反物町一三三四番  
電 南 二四五六番  
西村銅器製作所 全 東區山下町一八二八  
電 東 三九八四番  
西田淺商店 全 北區船場町  
電 北 五一六九番  
館 東光製作所 全 東成區猪飼野西一ノ二  
六 電 南 四九〇八番  
豐島秀商店 全 西區寺町通二ノ五七  
電 西 三〇八六番  
刀編製作所 全 港區天町四丁目  
電 西 四九〇八番

金物、金具

大阪銅器合資會社 大田區南本町四丁目  
電 南 四二七番  
大阪銅器工業合名會社 全 東成區南本庄川崎町三  
ノ二 電 北 二八五六番  
大谷商店 全 東區船場一四八番  
電 船場 一四八番  
大國美術鑄金所 全 東成區林寺新町二  
〇七 電 東 二二三三番  
大野柳三郎商店 全 西區立賣場南通四丁目  
電 南 四四一四番  
大澤商會大阪支店 全 東區淡路町四丁目  
電 北 一七四番  
太田バケツ製作所 全 天王寺區勝山通四ノ二  
七 電 南 一〇〇七番  
岡本製造所貿易部 全 東成區中津南通二  
〇七 電 北 一三三三番  
岡田榮三郎商店 全 東區船場一〇六六番  
電 船場 一〇六六番  
沖津金物店 全 東區船場三丁目  
電 船場 一三二二番  
和田國太郎商店 全 南區安堂寺橋通一丁目  
電 南 四七九番  
和田末商店 全 東區船場二ノ四八番  
電 船場 五一一八番  
和田新商店 全 西區中通一丁目  
電 南 六〇八六番  
和氣信行商店 全 西區北船場通五丁目  
電 南 四三三三番  
鷺尾工作所 全 浪速區船場町二ノ九三  
四 電 南 一〇七五番  
加藤式製作所 全 東區玉川町五五八  
電 東 一五五八番  
金子鑄鋼所 全 大正區千鳥町三八七  
電 東 一五八〇番  
川舟本店 全 南區船場三  
電 南 三四一三番  
川崎卯一商店 全 西區北船場通六丁目  
電 南 一七二二番

葛西製作所 大田區東區猪飼野町  
電 南 四三三三番  
大平商店 全 南區安堂寺橋西詰南入  
電 南 五六一六番  
高橋鐵工所 全 浪速區西田手町一〇一  
二 電 南 二二二二番  
田中喜一郎商店 全 西區南船場江通一丁目  
電 南 四六一七番  
田島商店 全 西區南船場江通一丁目  
電 南 四六一七番  
武部元吉商店 全 南區八幡筋通一丁目  
電 南 五〇五六番  
津山宗七商店 全 西區安堂寺橋通三丁目  
電 南 五三三三番  
津田車輛工場 全 天王寺區下寺町三  
電 南 四〇五二番  
中村理一郎商店 全 南區船場二丁目  
電 南 四七二番  
中口長太商店 全 浪速區元町一丁目  
電 南 一九七番  
中道製作所 全 東區清水谷西ノ町一  
電 東 二〇九一番  
中川徳松商店 全 南區船場通二丁目  
電 南 八〇九九番  
中常商店 全 南區船場三丁目  
電 南 一八五五番  
村田正一工場 全 東成區長柄中通二ノ  
四 電 南 一四四六番  
村井商店 全 南區安堂寺橋通二丁目  
電 南 三七八八番  
陸田佛具店 全 東區船場四丁目  
電 南 七七七番  
上六屋商店 全 東成區大今里町四七七  
電 東 四七七番  
植木治郎吉商店 全 東區船場一ノ五九  
電 南 三〇四八番  
宇佐己商店 全 南區玉屋町一  
電 南 三〇九七番

金物、金具

Table listing various gold and metal goods manufacturers and their locations. Includes entries like 補田金屬工場, 黒松繁作商店, 条源三郎商店, etc., with details on their products and regional affiliations.

Table listing various gold and metal goods manufacturers and their locations. Includes entries like 福田可夫商店, 福田銅器店, 福井商店, etc., with details on their products and regional affiliations.

金物、金具

Table listing various gold and metal goods manufacturers and their locations. Includes entries like 佐伯辰次郎商店, 阪本佐次郎商店, 阪田商會雜機部, etc., with details on their products and regional affiliations.

Table listing various gold and metal goods manufacturers and their locations. Includes entries like 橋口鐵工所, 柳鐵工所, 吉田製玩所, etc., with details on their products and regional affiliations.

金物、金具

Table listing various gold and metal goods stores and their locations. Includes entries like 新井小十郎商店 (Shinonoi Kosuro), 藤井定吉商店 (Fujiyama Chiyoyuki), 岩内啓太郎商店 (Iwai Keitaro), etc.

Table listing various gold and metal goods stores and their locations. Includes entries like 東京碍子株式会社 (Tokyo Kasei), 長谷川久治郎商店 (Hasegawa Kuzo), 銅谷治作商店 (Tsunoda Haruhiro), etc.

金物、金具

Table listing various gold and metal goods stores and their locations. Includes entries like 高野源太郎工場 (Takano Gen太郎), 高野義周工場 (Takano Yoshinori), 高野善吉工場 (Takano Shunji), etc.

Table listing various gold and metal goods stores and their locations. Includes entries like 高橋作太郎商店 (Takahashi Sakuro), 高木屋 (Takakiya), 辻作次郎商店 (Tsujisakujiro), etc.



金物、金具

Table listing various metal goods and hardware items such as '伊藤信廣商店', '磯部鐵工合資會社', '日本合金製作所', etc., with their respective locations and product descriptions.

Table listing various metal goods and hardware items such as '小島七右衛門商店', '關及物株式會社', '西脇幸七商店', etc., with their respective locations and product descriptions.

大工・土工用具

Table listing various carpentry and construction tools such as '東京銅作所', '東京鐵具製造所', '今井彦商店', etc., with their respective locations and product descriptions.

大工・土工用具

Table listing various carpentry and construction tools such as '沖津金物店', '若林木工具製作所', '川口政吉商店', etc., with their respective locations and product descriptions.

刃物利器

Table listing various knife and tool manufacturers such as 森本大工道具工場, 森口彌太郎商店, 文珠金物店, etc., with their addresses and product descriptions.

刃物利器

Table listing manufacturers like 東洋刃物株式会社, 上野剃刀製作所, 丸山製作所, etc., detailing their locations and specialties.

刃物利器

Table listing manufacturers such as 福田製作所大阪支店, 小阪利雄商店, 寺本賢商店, etc., with their addresses and product details.

Table listing manufacturers like 鈴山鐵工所, 小林庄一工場, 相場合名会社, etc., providing their contact information and product ranges.

古鐵・屑鐵

Table listing various iron and steel products and manufacturers. Includes entries for 藤井製作所, 福田製作所, 福本製作所, 後藤善兵衛商店, 後藤治商店, 小坂國吉商店, 遠藤及物製作所, 安全剃刀製造合資會社, 佐藤久八商店, 櫻井茂市商店, 酒向鉄次郎商店, 篠田兼吉商店, 篠田ホケツトナイフ製作所, 關共進合河田電機工業所, 杉旨製作所, 宮脇恒生商店, 鈴木八滿刀製作所.

古鐵・屑鐵

Table listing iron and steel products and manufacturers. Includes entries for 伊藤寅松商店, 鐵工務物屑, 鋼工務物屑, 鐵工務物屑, 鐵工務物屑.

レール及附屬品

Table listing rail and related products and manufacturers. Includes entries for 伊藤寅松商店, 志田商店, 土肥商店, 博多金物商會, 丸王商會, 新村鐵工所, 笠松商店, 前澤商店, 馬來工業株式會社, 小管泰治郎商店, 平戸工場, 石原鐵工所, 西山レール商會, 大島商店, 高谷商店, 大八商店.

レール及附屬品・鑛石

Table listing various iron and steel products and manufacturers. Includes entries for 西村幸晴商店, 徳嶋佐太郎商店, 岡田菊治郎商店, 松尾幸次商店, 池永鈴木商店, 岡田組海事部, 奥小路民藏商店, 高谷商店, 田所源七商店, 桑原重太郎商店, 松田利商店, 松尾幸次商店, 小西依商店, 阪本盛一商店, 阪口定吉商店, 澤田三郎商店, 釜屋貞治, 高橋玉三郎商店, 横山鋼鐵商店.

鑛石

Table listing various iron and steel products and manufacturers. Includes entries for 淺井レール商會, 三枝商店, 木村商店, 三可鉄釘合資會社, 島田商店, 菅兄弟鐵工所, 澁野三吉商店, 五十嵐商店出張所, 上田商店, 宮川治郎商店, 寶興鐵鑛有限公司, 寶島海事貿易株式會社, 大隈鐵業貿易公司, 上村上商店, 鈴木徳五郎商店, 南滿鐵業株式會社.

銃鐵・鑄物材料、ネームプレート・マーク

桑原商店大阪出張所 大阪市西區南堀町三ノ三 電話三〇五九番 伸縮材料、鑽石、合金、機械...

銃鐵・鑄物材料

井野鶴次商店 東京市品川區大井町一ノ一 電話四九三番 鑄物用諸材料、合金用諸材料、耐火材料各種...

日本ネームプレート製作所 東京市芝區東町八ノ一 電話五八二八番 ネームプレート、賞牌、メダル製造販賣...

黒川商店 大阪市東區南堀野中一ノ一 電話四八七〇番 製鋼、製鐵、鑄物原料商...

ネームプレート・マーク

香林堂 大阪市南區長堀橋通二ノ二 電話一六六番 賞牌、徽章、メダル製造販賣...

針・ピン

伊月國雄商店 大阪市東區南堀野中一ノ一 電話四八七〇番 メリヤス針、針板製造...

菱屋製針所 大阪市西區西道頓通五 内外向、特殊針、荷造針、鐵針  
 伊藤商會 名古屋市中區七本松町一ノ 安全ピン製造  
 名古屋製針合資會社 中區東川端町三ノ三 安全ピン  
 工盛社 中區古町四三 安全ピン  
 北野兄弟商會 中區三輪町一 安全ピン  
 長屋廉三郎商店 廣島市寺町六八 内地向鐵針  
 岡本伊太郎商店 廣島市寺町一ノ一八七四番 内地向鐵針  
 沖本金機商店 廣島市寺町一ノ二六八六番 内地向鐵針  
 吉村製針商會 廣島市寺町一ノ六〇四一番 内地向鐵針  
 横山製針所 廣島市寺町一ノ一四二四番 内地向鐵針  
 田村工業株式會社 廣島市寺町一ノ四〇六〇番 内地向鐵針  
 田中榮基商店 廣島市寺町一ノ五七七九番 内地向鐵針  
 中田商店 廣島市寺町一ノ七二二五番 内地向鐵針  
 中田傳次郎商店 廣島市寺町一ノ八四八二番 内地向鐵針  
 中田太一商店 廣島市寺町一ノ一〇四一 輸出、内地向鐵針  
 村田商店 廣島市寺町一ノ七〇七六番 輸出向鐵針  
 宇佐川商店 廣島市寺町一ノ五五二〇番 輸出向鐵針  
 山本要吉商店 廣島市寺町一ノ七三三三番 輸出向鐵針  
 山田信一商店 廣島市寺町一ノ七八一四番 輸出向鐵針  
 萬國製針所 廣島市寺町一ノ四〇九〇番 輸出向鐵針

青木瀧次郎商店 廣島市天神町 一四八〇番 輸出、内地向鐵針  
 佐川經一商店 廣島市天神町 一七五二番 輸出、内地向鐵針  
 三宅製針商會 廣島市天神町 三六一一番 輸出向鐵針  
 廣島縣製針工業組合 廣島市天神町 七二九五番 輸出向鐵針  
 森田商店 廣島市天神町 四三三八番 輸出向鐵針

日本エタニット 東京市蒲田區六郷町四三六 高純鐵製品、鍍金鍍銀及銅合金  
 バイフ株式會社 東京市蒲田區日暮里町八ノ五 エタニットパイプ販賣  
 東京特殊製鋼所 東京市蒲田區日暮里町一三四番 普通鐵鋼、特殊鐵鋼製造  
 東京鉛鋼株式會社 東京市蒲田區日暮里町一五五六番 東鉛鋼板、東鉛鋼管、東鉛鋼  
 東洋ダイカスト 東京市蒲田區日暮里町一ノ六 ダイカスト一般、電機部部品、  
 合資會社東京營業所 東京市蒲田區日暮里町一ノ七 自動部部品、寫真機、其他各種  
 機械部部品等  
 ダイカスト合資會社 東京市蒲田區日暮里町一ノ二四 特許ダイカスト製作發賣元  
 品川區東大崎五ノ二四 鋼砂、鋼粒  
 電機部 東京市蒲田區日暮里町一ノ七 機械製各種踏踏  
 グリット商會 東京市蒲田區日暮里町一ノ七 鋼砂、鋼粒  
 福岡鐵工所 東京市蒲田區日暮里町一ノ七 鋼砂、鋼粒  
 深田鐵造所 東京市蒲田區日暮里町一ノ七 鋼砂、鋼粒  
 不銹鋼工作研究所 東京市蒲田區日暮里町一ノ七 鋼砂、鋼粒  
 アンドカード 東京市蒲田區日暮里町一ノ七 鋼砂、鋼粒  
 砂町鐵造所 東京市蒲田區日暮里町一ノ七 鋼砂、鋼粒

岩城口金具製作所 大阪市浪速區新川三ノ六一 化粧品口金  
 岩井卯三郎商店 大阪市浪速區新川三ノ六一 化粧品口金  
 磯嶋目製作所 大阪市浪速區新川三ノ六一 化粧品口金  
 市岡金屬品工場 大阪市浪速區新川三ノ六一 化粧品口金  
 縫服部工場 大阪市浪速區新川三ノ六一 化粧品口金  
 榎木製作所 大阪市浪速區新川三ノ六一 化粧品口金  
 日本コロライジング 大阪市浪速區新川三ノ六一 化粧品口金  
 日本洋傘骨製造 大阪市浪速區新川三ノ六一 化粧品口金  
 縫製別所ランプ製造所 大阪市浪速區新川三ノ六一 化粧品口金  
 大阪甲馳製造所 大阪市浪速區新川三ノ六一 化粧品口金  
 大阪耐酸鐵鋼所 大阪市浪速區新川三ノ六一 化粧品口金  
 小橋金屬工場 大阪市浪速區新川三ノ六一 化粧品口金  
 繪田中吾金屬製作所 大阪市浪速區新川三ノ六一 化粧品口金  
 中山ガスランプ製造所 大阪市浪速區新川三ノ六一 化粧品口金  
 齋田金屬製作所 大阪市浪速區新川三ノ六一 化粧品口金  
 齋川商店 大阪市浪速區新川三ノ六一 化粧品口金  
 山口製箔所 大阪市浪速區新川三ノ六一 化粧品口金  
 松岡代造商店 大阪市浪速區新川三ノ六一 化粧品口金  
 松井鐵器製作所 大阪市浪速區新川三ノ六一 化粧品口金

松尾鑄鋼株式會社 大阪市北區天滿橋五ノ二 普通鐵鋼製品、硬軟特殊鐵鋼製品、  
 藤田金屬甲馳工場 大阪市北區天滿橋五ノ二 普通鐵鋼製品、硬軟特殊鐵鋼製品、  
 小倉化學工業所 大阪市北區天滿橋五ノ二 普通鐵鋼製品、硬軟特殊鐵鋼製品、  
 青山甲馳製造所 大阪市北區天滿橋五ノ二 普通鐵鋼製品、硬軟特殊鐵鋼製品、  
 青山馬次郎工場 大阪市北區天滿橋五ノ二 普通鐵鋼製品、硬軟特殊鐵鋼製品、  
 阪田松商店 大阪市北區天滿橋五ノ二 普通鐵鋼製品、硬軟特殊鐵鋼製品、  
 松川スプリング製作所 大阪市北區天滿橋五ノ二 普通鐵鋼製品、硬軟特殊鐵鋼製品、  
 木村金屬製作所 大阪市北區天滿橋五ノ二 普通鐵鋼製品、硬軟特殊鐵鋼製品、  
 幸谷商店 大阪市北區天滿橋五ノ二 普通鐵鋼製品、硬軟特殊鐵鋼製品、  
 南浦製鐵所 大阪市北區天滿橋五ノ二 普通鐵鋼製品、硬軟特殊鐵鋼製品、  
 宮川第一工場 大阪市北區天滿橋五ノ二 普通鐵鋼製品、硬軟特殊鐵鋼製品、  
 久金屬製作所 大阪市北區天滿橋五ノ二 普通鐵鋼製品、硬軟特殊鐵鋼製品、  
 杉口金屬製作所 大阪市北區天滿橋五ノ二 普通鐵鋼製品、硬軟特殊鐵鋼製品、  
 杉本杉松商店 大阪市北區天滿橋五ノ二 普通鐵鋼製品、硬軟特殊鐵鋼製品、  
 吉川製作所 大阪市北區天滿橋五ノ二 普通鐵鋼製品、硬軟特殊鐵鋼製品、  
 國松製線所 大阪市北區天滿橋五ノ二 普通鐵鋼製品、硬軟特殊鐵鋼製品、  
 嵯峨鉦工場 大阪市北區天滿橋五ノ二 普通鐵鋼製品、硬軟特殊鐵鋼製品、  
 片山松太郎商店 大阪市北區天滿橋五ノ二 普通鐵鋼製品、硬軟特殊鐵鋼製品、  
 東洋化工金屬研究所 大阪市北區天滿橋五ノ二 普通鐵鋼製品、硬軟特殊鐵鋼製品、  
 八榮社 大阪市北區天滿橋五ノ二 普通鐵鋼製品、硬軟特殊鐵鋼製品

鍍金並鍍金材料

福田重商店 京都市下京區松原新町東... 神戶薄鐵興業株式會社 神戶市林田區...

鍍金並鍍金材料

原口電鍍工場 東京市芝區新町一〇... 日本メタリコン工業所 荏原區戸越町四四〇...

鍍金並鍍金材料

五光工業商會 東京市芝區芝浦四ノ一... 江下亞鉛鍍金工場 全 城東區大島町二ノ三...

加工一般

清水長鍍金工場 京都市左京區川端仁王門南... エービーマンシンク 神戶市森合區...

加工一般

遠藤金屬工作所 東京市大森區大森二ノ九九... 跡地焼入研究所 全 品川區北品川四ノ五...

加工一般

京濱鋼材製作所 全 蒲田區津島色四一... 万波數太商店 全 大森區大森町三ノ一...

加工一般

大阪打拔鐵工所 全 浪速區櫻川一ノ二... 沖野商店 全 西區長堀通一ノ二...

加藤俊二商店 大阪市港區九條南通三ノ二 四六六 電話二八八九番  
 加藤鐵鋼線切斷工場 全 大正區大正通一ノ三二 電話四六〇〇番  
 田中榮太郎商店 全 港區九條南通三 電話一〇〇三番  
 谷本治郎商店 全 港區南堀川町三ノ三 電話西四七九番  
 シーヤリング工場 全 九條南通三ノ二六六 電話西五四二八番  
 玉木亮三商店 全 浪速區反物町一三二二 電話西二一九九番  
 村上商店 全 港區北堀川町二ノ六七 電話西六〇六五番  
 野間田九八商店 全 港區北堀川町四ノ二三 電話西六三三三番  
 山口熊製作所 全 港區東區一ノ一 電話西五八四九番  
 明石アルミニウム 鍛接工業所 全 西淀川區浦江一ノ三 電話西二〇八〇番  
 粟村鑄造所 全 東淀川區中津南通四 電話西三三〇一八番  
 旭シャーリング工場 全 港區北堀川町三ノ一 電話西三九〇三番  
 旭川シャーリング工場 全 西區立賣堀南通五ノ七 電話西二〇九二番  
 本木シャーリング工場 全 港區南堀川町二ノ二 電話西三一六四番  
 金星化學鋼化所 全 西區本川通二ノ七六 電話西五五二番  
 港打拔金鋼製作所 全 大正區泉尾梅ノ町一ノ一 電話西四八四九番  
 島田シャーリング工場 全 港區北堀川町三ノ三六 電話西四九二八番  
 鳴野野艇工場 全 港區鳴野町五五六九番 電話西二七五八番

和洋ハガキ各種寸法切揃専門  
 鐵鋼線販賣、丸釘諸針金、燒入鋼線ワイヤロープ、銲接棒切斷、自轉車サドル金物製作  
 鐵板切斷、打拔請負  
 鐵板、磨鐵板、同上寸法切斷、各種鐵材  
 型物切揃各種  
 丸鐵、角鐵、平鐵、諸板、鐵鋼寸法切  
 飲食品鋼化炭素燒入専門、高軟鋼材熱處理  
 シャーリング業  
 鐵板寸法切斷、○リソフ、電氣用金物、自轉車用技物、建築用金物、各種抜ナット専門製作  
 アルミニウム化學工業用品、造釜  
 打拔並細  
 各種鐵板切斷請負  
 鐵材切斷販賣並ニ請負  
 鐵板切斷  
 鋼化燒入並ニ黒川式重油反射爐  
 打拔専門シャーリング並ニ各種打拔並細  
 新古鐵板切斷、建築用、土木用、造船用、敷板用、溝蓋用、船釘用、農具用、鐵工用、船釘用、高軟磨鐵板、鋼釘輪ニツケル、洋銀板

平井信清商店 大阪市港區北堀川町三 電話西二二九四番  
 待永金屬挽物製作所 全 東區北生野町五ノ二  
 平井商店 堺市錦之町西一丁 電話西九六九番  
 丸成本店鐵力工場 札幌市南二西五  
 前橋精鍊所 前橋市才川町八五 電話三一八番  
 宮崎定正工場 三重縣津市丸之内本町 電話西八四五番  
 村田直商店 京都市下京區新町松原北入 電話西二〇四九番  
 垂水シャーリング工場 福岡縣若松市六番町一 電話西一一三三番

鐵、鋼、各種鐵板切斷  
 電氣ラザオ、自轉車眼鏡ノ附屬品挽物  
 鐵板、鋼板、帶鐵、磨板寸法切  
 自轉車材料  
 板金細工  
 精鍊業  
 金銀細工並ニ彫刻  
 惡鉛引矢金重鍊、鉛ソズ、スプリング、鋼金鐵線針鋼線線  
 鐵板切斷販賣

16-INCH BACK GEAR CRANK SHAPING MACHINE

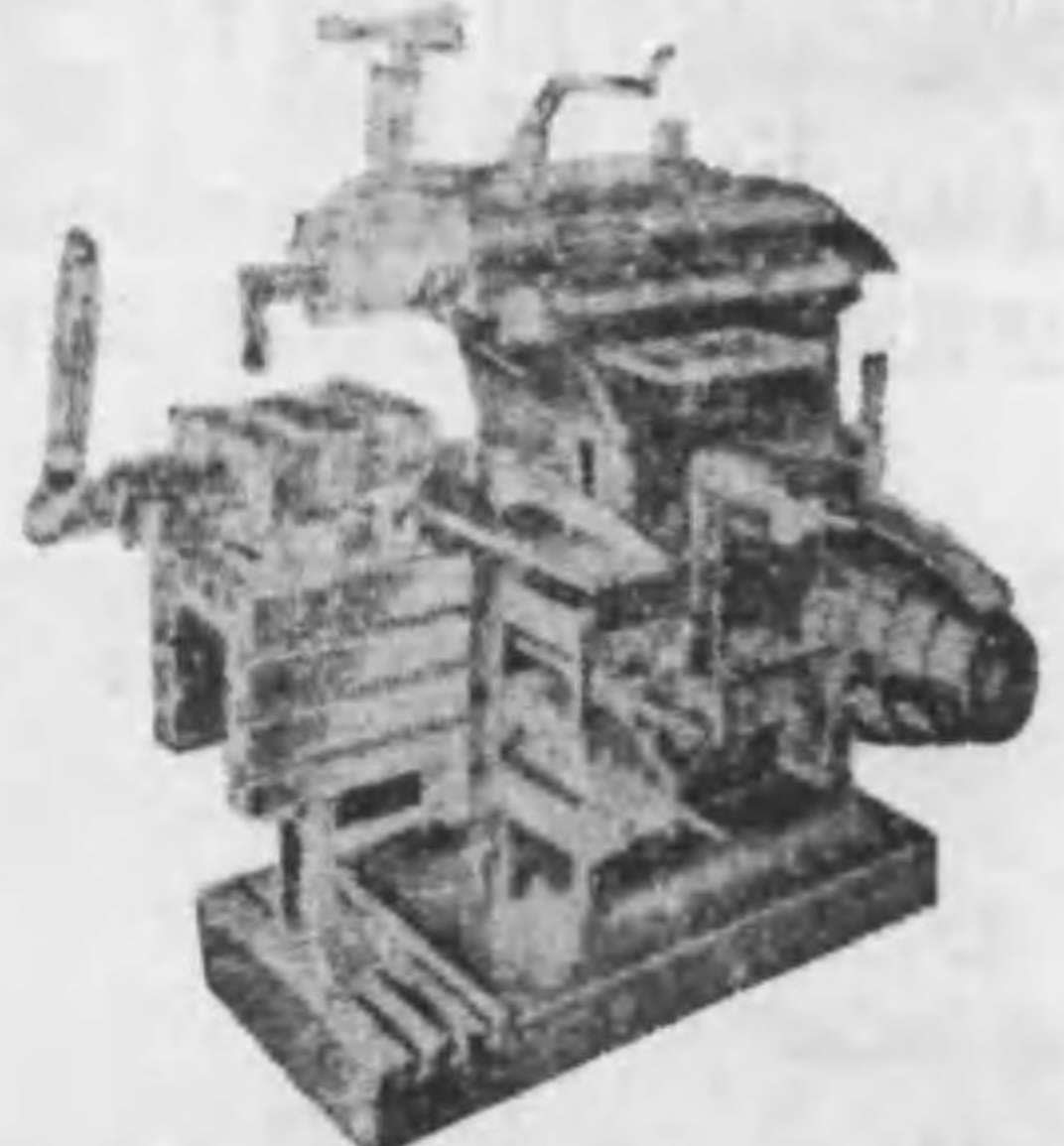

工作機械高級機械工具製作販賣  
 合資會社  
**鈴木春之助商店**  
 東京市麻布區新堀町七番地 電話三田 4574501番  
 銀座口座東京八二〇三八番  
 陳列場 東京市麻布區新堀町十一番地

各種運搬裝置  
 各種乾燥機  
 製造用諸機械  
 (設計製作)  
 (照會歡迎)

丸大工業事務所  
 丸大工業事務所  
 丸大工業事務所  
 丸大工業事務所

專賣特許-實用新案  
**鈴木式バルブレス唧筒**



ポンプは  
 一番完備せる  
 鈴木式

内外一流工作機と多年研究  
 熟練せる技術に依り製作さる

大阪市大正區北泉尾町一丁目  
**鈴木製作所**  
 株式會社  
 電話 櫻川一四四八番 受電電話才サカ・マトイ 櫻川三二〇五番 振替大阪 九六五一番

リベツト鉄釘

福田眞藏商店

大阪市浪速區櫻川一丁目  
電話櫻川(二)一〇七番

TKS AIR VALVES  
MACHINERY

空氣機械用弁 (バルブ) 専門製作

エアコンプレッサー用バルブ  
ヴァキュームポンプ用バルブ

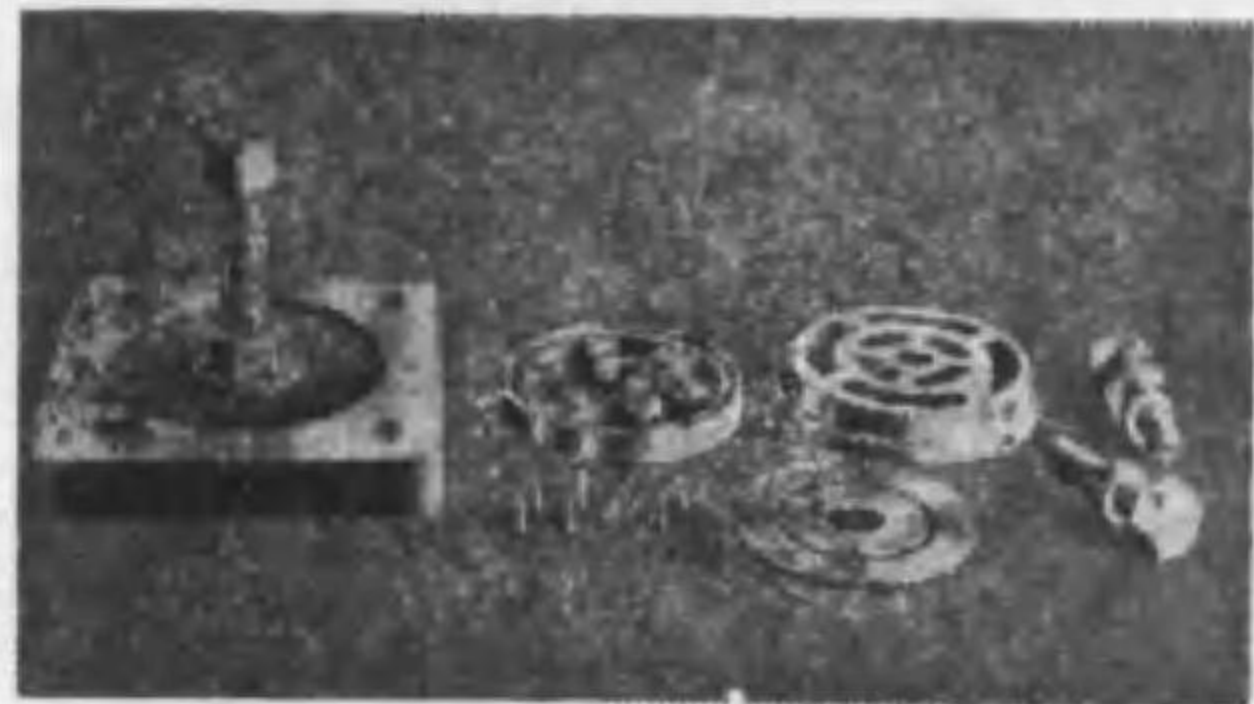

特殊鋼具製作所

大阪市此花區上福島中一丁目四五番地  
電話櫻川(一)八三五番  
工場 大阪市大正區松ノ町二丁目  
電話櫻川(四)一五六七番

TOKUSHU KOGU-MFG WORKS-OSAKA

製造品目

G・I・S 各種付加物・酸類用化学用品  
各種・各種酸類・酸性アルカリ  
薬甲印洗曹達・アンモニア水  
住友化学工業株式会社製曹達アンモニア特約販賣



合名 米山薬化学工場

代表社員 水木幸次郎

大阪市西淀川區島影町一丁目  
電話土佐堀五八〇五・七二八三  
電話大阪五一三三一

重亜硫酸曹達液

用途  
毛織物 絹織物 麻織物 麥稈 眞田  
絹織物 絹織物 絹織物 絹織物 絹織物  
絹織物 絹織物 絹織物 絹織物 絹織物  
絹織物 絹織物 絹織物 絹織物 絹織物  
絹織物 絹織物 絹織物 絹織物 絹織物

化学工業株式会社

社長 山下蒼生 吉  
大阪市東淀川區島影町四丁目一九  
電話北(36)六二八三



優良 傳動装置要品製作發賣元 問屋  
國産歐米機械工具輸出入



合名 黒田榮次郎商店

東京市神田區須田町二丁目十三番地  
電話浪花(67)二二〇九・四〇六三番  
第一倉庫 神田區須田町二丁目十三番地  
第二倉庫 神田區須田町二丁目十一番地  
鑄造部 埼玉縣川口市  
第二工場 王子區志茂町三ノ二四二一六

硬質硝子 内地向コップ  
輸出向コップ 硝子食器  
船艦用硝子 各種瓶類

中央硝子株式会社

営業所 久留米市本町 電話三五七二番  
販賣部 久留米市三本松町 電話三三八〇番  
工場 久留米市梅浦町 電話三〇三三番  
出張所 佐世保市・吳市

徑大高圧パイプ  
引抜パイプ各種

アルミニウム  
熔接應用

迅速 低廉  
アルミニウム 各種器具一式製作  
アルミ 各種器具一式製作  
アルミ 各種器具一式製作  
アルミ 各種器具一式製作

明石アルミニウム  
熔接工業所

大阪市西淀川區島影町一ノ三九  
電話北(36)二〇八〇番





(工場全景)

### 中村可鍛工場

大阪市旭区巽町  
電話東三四九八番

### 可鍛鑄物

- 自動車部分品
- ドラムデフカバーハブ
- 小型自動車部分品
- エレベーター
- パケツト
- 酸素瓶キャップ
- 優秀なる
- 白心可鍛
- 鑄鐵所

# 電気溶接機

### 營業課目

自動高周波式電弧溶接機  
普及型交流電弧溶接機  
ポット電弧溶接機  
フラッシュ電弧溶接機  
特殊電弧溶接機  
紙型電弧溶接機



高周波式電弧溶接機

スポット溶接機

ポット溶接機

大阪市天王寺区北日東町一三七

## 正和製作所

電話夜5940番



### 最新式高速製釘機

廉低格價



### 最新式高速伸線機

大増率能

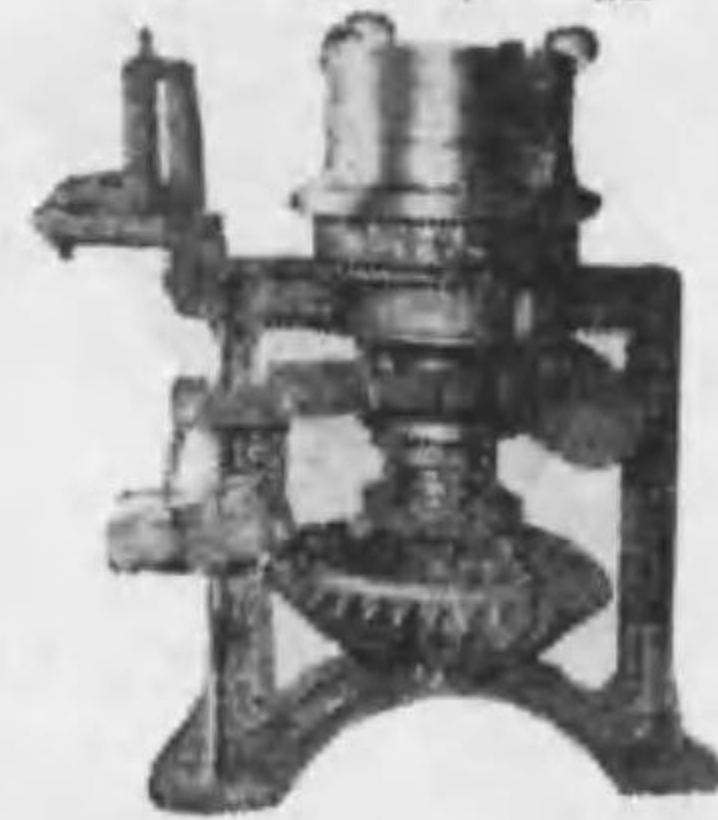

伸製釘機界の最高權威

### 最新式リブスガン



(カタログ進呈)

## 沖本鐵工所

尼崎市西松島町一〇三  
電話尼崎八六七番

### 營業課目

- 黒鉛黒味雲母石炭粉
- 芝本式鑄物用大正筆
- 芝本式型持ケレン
- ヘラ、鐵セメント
- 其他鑄物用品一式
- 機械用油筆刷毛
- 砂落シ用ワイヤーブラシ
- ワイヤー刷子各種
- ポイラー用煙管用
- ワイヤーブラシ

## 芝本金治商店

大阪市此花区西九條下通一丁目一六番地  
電話土佐堀七五四二番  
電話口産大阪八一八六三番  
工場 大阪市此花区西九條下通一丁目一七番地

陸海軍省御用  
鑄鐵會社



東京螺旋管製作所

東京市大森區堤方町五一  
電話 大森四一〇・四七八五

陸海軍省御指定品



インターロック



シームレスA型



シームレスB型



フレキシブルシャフト

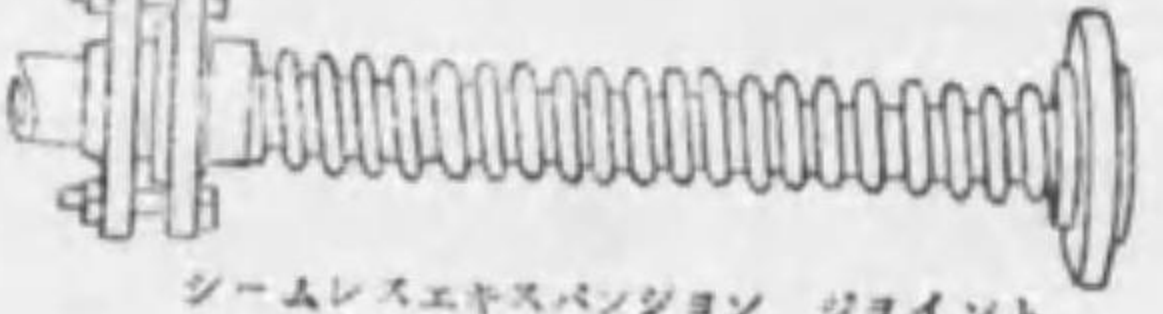

シームレスエキスパンション ジョイント

# 螺旋管の泰斗!!!

各種螺旋管・各種可換性軸  
エキスパンションジョイント  
各種フレキシブルシャフト工具  
特許片山式 電動ホイラー  
フレキシブルシャフトグラインダー



日本製鉄株式會社

# 純銻接鐵線

取扱店 高島屋 飯田株式會社

本店 東京 大阪・鎌倉・ロンドン・奉天・大連

一手販賣店 大阪

大連支店 大連市山縣通一七八番地 電話本局二二七六一番  
奉天出張所 奉天千代田通一十六番地 電話四一六九番  
大阪市西淀川區御島町 電話本局二二七六一番  
大阪市西淀川區御島町 電話本局二二七六一番  
大阪市西淀川區御島町 電話本局二二七六一番

優良品は無限の勝者!!



「ハート」印は

バルブ界の權威

大阪市西區新町通五丁目角

三宅敏介商店

電話新町一三五九二番  
振替貯金口座大阪三四八二七番

護岸補強其ノ他基礎用

ボルト・ターンバツクル  
特殊材料  
ニッケルクロム鋼鋼材  
高炭素鋼鋼材  
規格鍛鋼鋼材  
鑄鋼



火造並請機專門製作

川崎造船所製鋼工場委託販賣

# 柴田鉄工所

大阪市此花区大開町四丁目二番

電話土佐堀3687



自動車

Table listing various automobile companies and their branches, including Japanese names like '日本ゼネラル' and '豊國自動車株式会社', along with their addresses and phone numbers.

Table listing automobile companies and their branches, including names like '三盛商會' and '京都工商株式會社', with their respective locations and contact information.

自動車

Table listing automobile companies and their branches, including names like 'ジャパンモーター' and '森自動車商會', with their addresses and phone numbers.

Table listing automobile companies and their branches, including names like '角田司馬太郎商店' and '和歌山モーター', with their respective locations and contact information.

小型及三輪自動車

福野自動車株式会社 福野自動車株式会社 福野自動車株式会社... 福野自動車株式会社 福野自動車株式会社...

小型及三輪自動車

ハネダ・モーターズ 東京市蒲田區蒲田町七九二... 日本内燃機株式会社 大森區大森三... 日本エヤーブレーキ 株式会社東京出張所...

小型及三輪自動車

兵庫モーターズ 製作所販賣所 東京市本所... 吉田モーターズ 大阪支店 大阪支店... 矢野モーターズ 大阪支店 大阪支店...

小型及三輪自動車

東洋工業株式会社 東京出張所 東京市京橋區西八丁一ノ三... 東洋工業株式会社 東京出張所... 東洋工業株式会社...

小型及三輪自動車

丸石商會 大阪支店 大阪市西區新町北通一... 旭内燃機株式会社 東京支店 東京市本所... 青柳商會 大阪支店 大阪支店...

小型及三輪自動車

水野式關西營業所 大阪支店 大阪支店... 水野式關西營業所 大阪支店... 水野式關西營業所...

自動自轉車・自動車ボデー

チヤイアントナカノ モーター株式会社 名古屋南區西榮港前新田...

自動自轉車

石橋サイクル商会 東京市本所區整川二ノ六...

自動車ボデー

岡野モーターズ 大阪府西區幸町四ノ一二...

自動車用タイヤ

天野良助商店 大阪府北區曾根崎中一ノ六...

自動車用タイヤ

信濃工場 東京市芝區芝浦二ノ一...

自動車用タイヤ

Table listing tire companies and their branches. Includes entries for 三星護謨商會, 井上ゴム大阪支店, 阪國商會櫻川營業所, 東京ゴム工業株式會社, 大野木ゴム工業所, 大阪自働車用品, 大澤商會, 回生ゴム工業所, 加賀ゴム商會, 川勝大阪出張所, 大阪自働車用品, ダンロップ, 高橋商會本店, 高橋銀治商店.

Table listing tire companies and their branches. Includes entries for ナショナルタイヤ株式會社, 山本商會本店, 山本商會支店, 丸三タイヤ商會, ケーアル株式會社, 藤田ゴム工業所, プリヂンタイヤ株式會社, 國勢自働車商會, 駒森ゴム工業所, M K ゴム商會, エビス商會, アベノゴム商會, 共和護謨工業株式會社, 木山商店タイヤ部, ミラータイヤ商會, ミナト自働車商會, ヒシヤゴム商會, コマキネ商店, 森元章介商店.

自動車部分品

Table listing automotive parts companies. Includes entries for 石川ゴムガスケツト, 石丸商店, 泉谷製作所, 泉商會, 泉自働車製作所, 石橋工場, 石野ゴム店.

Table listing automotive parts companies. Includes entries for 岩井金吾商店, 岩本商店, 飯島製作所, 五十嵐商店, 五十嵐正作商店, 市合製作所, 板橋モーター商會, 今野製作所, 猪瀬商店, 橋本工業所, 橋村商會, 英商會, 晴山自働車機械工場, 萬歳貿易商會, 日本自働車株式會社, 日本碍子株式會社, 日本内燃機株式會社, 日本スプリング製作所, 日本ラヂエーター製作所.

自動車部分品

自動車部分品

Table listing various automobile parts manufacturers and their products. Includes entries like 日本ビストンリング, 日本變速機製作所, 西野製作所, etc.

自動車部分品

Table listing various automobile parts manufacturers and their products. Includes entries like 大野製作所, 岡本商會, 同村リムホイル, etc.

Table listing various automobile parts manufacturers and their products. Includes entries like 德海屋商店, 虎ノ門ガレージ工場, 同慶商會, etc.

Table listing various automobile parts manufacturers and their products. Includes entries like 貝塚商會, 吉澤製作所, 大日本スプリング, etc.



自動車部分品

Table listing various automobile parts suppliers such as ツバサ商会, 鶴岡スプリング製作所, 中村商会, etc., with their addresses and product descriptions.

Table listing various automobile parts suppliers such as 山尾商店, 山本ラヂエーター工業所, 山田商店, etc., with their addresses and product descriptions.

自動車部分品

Table listing various automobile parts suppliers such as ケーティーフラサース, ケーオー商会, 富士製作所, etc., with their addresses and product descriptions.

Table listing various automobile parts suppliers such as 五邦製作所, 今野製作所, 興本貿易株式会社, etc., with their addresses and product descriptions.

自動車部分品

Table listing various automobile parts suppliers such as 曙石綿工業株式会社, 赤羽蓄電池工業所, 三泰商會, etc., with their addresses and product descriptions.

Table listing various automobile parts suppliers such as ユタカ商會, 湯浅商會, 明治商會, etc., with their addresses and product descriptions.

自動車部分品

Table listing various automobile parts suppliers such as 芝浦タイヤ商會, 城北鐵工所, 日立製作所モートル部, etc., with their addresses and product descriptions.

Table listing various automobile parts suppliers such as 鈴木メーター商會, イリス商會, 泉製作所大阪工場, etc., with their addresses and product descriptions.

自動車部分品

Table listing various automotive parts manufacturers such as 日米自動車株式会社, 日本碍子株式会社, 日東スプリング製作所, etc., with their respective locations and products.

Table listing automotive parts manufacturers such as 東邦自動車工業所, 東亞スプリング店, 東洋自動車名合會社, etc., with their respective locations and products.

自動車部分品

Table listing various automotive parts manufacturers such as 大岡長三郎商店, 大垣商會, 大澤商會, etc., with their respective locations and products.

Table listing automotive parts manufacturers such as 武井自動車商會, 武村商會大阪支店, 武内製作所, etc., with their respective locations and products.

自動車部分品

Table listing various automotive parts suppliers such as 辻本商會營業部, 津山商會メーター部, 中島製作所, etc., with their respective addresses and product descriptions.

Table listing automotive parts suppliers such as 橋谷商店, 久代石綿工業所, 山本チャイアント商店, etc., with their respective addresses and product descriptions.

自動車部分品

Table listing various automotive parts suppliers such as 二葉商會自動車用品部, 二葉計器製作所, 藤田製作所, etc., with their respective addresses and product descriptions.

Table listing automotive parts suppliers such as 葵自動車株式会社, 旭内燃機株式会社, 朝日製作所, etc., with their respective addresses and product descriptions.

自動車部分品

Table listing various automobile parts manufacturers and their locations. Includes entries like 齋藤工作所, 坂井商会, 西條ホイブラシ, 金星商店, 岸川仲枝商店, 岸製作所, 共進社用品部, 京田發條製作所, 油野鐵工所, 湯淺蓄電池製造, 有信商會大阪支店, 三原スプリング商會, 三好商會, 三重工業所, 三澤商會, 宮武新商會, 宮川スプリング製作所, 溝口三輪車製作所.

Table listing various automobile parts manufacturers and their locations. Includes entries like 昭和製作所, 清水スプリング商店, 白井製作所, 久徳幸一商店, 久徳信三商店, ビストリリング製造, 日の本商會, 平尾製作所, 日立製作所大阪營業所, 盛光社, ストロング商會, 須川商店, スミト商會, 富山鐵工所, 巴政次郎商店, 梅鉢機械製作所, 湯淺蓄電池製造.

自動車部分品

Table listing various automobile parts manufacturers and their locations. Includes entries like ゼネラル工業所, 三澤爲之助商店, 若荷屋, 常陸自動車商會, 小池三五郎商店, 橋本商會, 東京可鍛鑄工場, 昭和ヒストリリング製作所, 川本八郎商店, 小林鑄造所, 東京電氣株式会社, 新潟商會, 鈴木満次郎商店, 松永自動車商會, 宮寺商會, 服部廣治商店, 東洋製作所.

Table listing various automobile parts manufacturers and their locations. Includes entries like 東洋自動車株式会社, 中京商事, 大久保商會, 川本自動車商會, 武山可鍛鑄造所, 竹内鐵工所, 名古屋螺子製作所, 宇佐美製作所, 八木商店, 松下商會, 浅野鐵工所, 三谷商店, 廣瀬鐵工所, エリサンライズ, 日本エヤープレキ, 日本ワキコマガネツト, 東洋ダイカスト, 奥村商店, 川越喜太郎商店.

自轉車

柳生商店 神戸市神戸海岸通八四ノ二 電三宮 八九七番

自轉車

日米商會 東京市京橋區銀座五ノ一 電銀座 九〇八番

自轉車

佐藤儀平商店 東京市下谷區金杉町八五 自轉車

自轉車

東方貿易商會 大阪市港區南安治川通一ノ二 電西 四九四番

横田榮治商店 大阪市西區西道頓堀二ノ五 電西 二八七九番

自轉車

Table listing various businesses and their locations, including 陸商事合資會社, 梅川庄吉商店, 桑原商店, etc., with details on their services and areas.

自轉車

Table listing various businesses and their locations, including 大輪洋行, 雙輪商店, 杉本國作商店, etc., with details on their services and areas.

自轉車

Table listing various businesses and their locations, including 三多貿易商會, 三井物産株式會社, 島田商店, etc., with details on their services and areas.

自轉車

Table listing various businesses and their locations, including 廣田二郎商店, 平形政視商店, 日商會, etc., with details on their services and areas.

自轉車

Table listing various bicycle-related businesses and their locations, including 經塚環商店, 石野自轉車店, 米國商事商會, etc.

大輪洋行

Table listing bicycle-related businesses under the heading '大輪洋行', including 瀧清自轉車商會, 坪内商會, 名古屋輪工商會, etc.

自轉車

Table listing various bicycle-related businesses and their locations, including 澤井商會, 北原商店, 岐阜東商店, etc.

Table listing various bicycle-related businesses and their locations, including 東南公司, 東亞商會, 得和人, etc.



自轉車部分品

Table listing bicycle parts manufacturers such as 野崎商店, エマホームツト商會, 足立商會, etc., with their addresses and products.

自轉車部分品

Table listing bicycle parts manufacturers such as 東邦自轉車製作所, 東京自轉車工業社, 東洋バイプ製作所, etc., with their addresses and products.

自轉車部分品

Table listing bicycle parts manufacturers such as 一之瀬工作所, 石山軍三工場, 井出製作所, etc., with their addresses and products.

Table listing bicycle parts manufacturers such as 波部新五郎工場, 渡邊製作所, 神田製紙所, etc., with their addresses and products.

自轉車部分品

Table listing bicycle parts manufacturers such as 高橋ブレーキ製作所, 高岡作吉商店, 高宿製作所, etc., with their addresses and products.

Table listing bicycle parts manufacturers such as 中野自轉車製作所, 中田製作所, 向製島製作所, etc., with their addresses and products.

自轉車部分品

Table listing bicycle parts manufacturers such as 松下清三工場, 松浦製作所, マツエム製作所, etc., with their addresses and products.

Table listing bicycle parts manufacturers such as 帝國自轉車製造, 新車自轉車製造, 相場製作所, etc., with their addresses and products.

自轉車部分品

Table listing bicycle parts manufacturers such as 京橋バイブ工場, 木村ハンドル製作所, 三村製作所, etc., with their locations and products.

Table listing bicycle parts manufacturers such as 盛盛輪社, 誠盛輪社, 正輪社工場, etc., with their locations and products.

自轉車部分品

Table listing bicycle parts manufacturers such as 烟鐵工所, 橋本鐵工所, 西野鐵工所, etc., with their locations and products.

Table listing bicycle parts manufacturers such as 谷鐵工所, 高橋鐵工所, 高瀬鐵工所, etc., with their locations and products.

自轉車部分品

Table listing bicycle parts manufacturers such as 田中鐵工所, 田中鐵工所, 田中鐵工所, etc., with their addresses and products like 自轉車用フレーム, 自轉車用サドル.

自轉車部分品

Table listing bicycle parts manufacturers such as 中野初太郎商店, 中尾鐵工所, 中澤鐵工所, etc., with their addresses and products like 自轉車用道具, 自轉車用サドル.

自轉車部分品

Table listing bicycle parts manufacturers such as 山本鐵工所, 山本鐵工所, 山本鐵工所, etc., with their addresses and products like 自轉車用マーク, 自轉車用ランプ.

自轉車部分品

Table listing bicycle parts manufacturers such as 二葉商會, 小西鐵工所, 小西鐵工所, etc., with their addresses and products like 自轉車用品, 自轉車用マーク.

自轉車部分品

Table listing bicycle parts manufacturers such as 極東ベダル製作所, 共立チエーン製作所, 岸下鐵工所, etc., with their addresses and products.

Table listing bicycle parts manufacturers such as 末吉鐵工所, 鈴木鐵工所, 伊藤鐵工所, etc., with their addresses and products.

自轉車部分品

Table listing bicycle parts manufacturers such as 演出鐵工所, 半田鐵工所, 林鐵工所, etc., with their addresses and products.

Table listing bicycle parts manufacturers such as 和田鐵工所, 和鐵工所, 綿田鐵工所, etc., with their addresses and products.

自轉車部分品

Table listing bicycle parts manufacturers such as 丹下鐵工所, 高木鐵工所, 高野鐵工所, etc., with their addresses and products.

Table listing bicycle parts manufacturers such as 草部鐵工所, 山本鐵工所, 山上鐵工所, etc., with their addresses and products.

自轉車部分品

Table listing bicycle parts manufacturers such as 小池鐵工所, 小阪鐵工所, 小原鐵工所, etc., with their addresses and products.

Table listing bicycle parts manufacturers such as 北川鐵工所, 右鐵工所, 目鐵工所, etc., with their addresses and products.

自轉車部分品

Table listing bicycle parts manufacturers such as 東海製作所, 小澤製作所, 北川ベル製造株式会社, etc., with their locations and products.

Table listing bicycle manufacturers and parts suppliers such as 第一自轉車製作所, 祖父江鐵工所, 土方鑄造所, etc., with their locations and products.

中古自動車・自動車修繕

Table listing used car and repair services such as 荒井製作所, 佐竹鐵工所, 三治自轉車製作所, etc., with their locations and services.

Table listing used car and repair services such as 大信貿易株式会社, 丹野製作所, 矢野製作所, etc., with their locations and services.

航空機及部分品

Table listing various aircraft and parts manufacturers such as 吉野橋自動車工場, 中村工作所, 長井工業所, 上野自動車修繕所, 小林自動車工業所, 小野寺リムホイル, 朝日モーターズ商會, 日本内燃機株式會社, 日新自動車株式會社, 魯國自動車株式會社, 中外自動車工作所, 大阪自動車工場, 岡野モーターズ, 回生ゴム工業所, タモツ自動車サービスステーション, 田村商店, 中塚自動車工作所, ライオン商會, 百三自動車工作所, ゼネラルモーターズ, and ザニスステーション.

船場ガレージ サービス部

Table listing shipyard garage and service departments including 古泉啓吉工場, 小關喜作工場, 星野兄弟鐵工所, パン自動車商會, 五十嵐鐵工所, 萬才貿易商會, 日本飛行機株式會社, 東京機材社, 東京ブラダ製作所, 田中鐵工所, 高輪商會工場, 中洋工業社, 村田鐵工所, and 福島鐵工所.

航空機及部分品 (一〇四頁参照)

其他車輛・乗物

Table listing various vehicle and transport manufacturers such as 深澤鐵工場, 近藤製作所, 朝比奈鐵工所, 荒木機械工作所, 諏訪製作所, 日本ビストンリング, 神戶精工工場, 岩田鐵工所, 西中鐵工所, 安井鐵工所, 神野鐵工所, 今泉製作所, 岩崎レール商會, and 長谷川工場.

其他車輛・乗物

Table listing various vehicle and transport manufacturers such as 島中工場, 日本鐵道自動車工業株式會社, 東京鐵道機械製作所, 東邦自動車工業株式會社, 加藤製作所, 吉田機械製作所, 高橋製作所, 大同信託株式會社, 京濱電氣工業株式會社, 宮澤格太郎商店, 三田鐵工場, 石原鐵工所, 馬頭製作所, 二幸商會, 時川製作所, 額田辰一商店, 大島商店, 渡邊子供乗物製造所, and 加藤車輛製作所.

其他車輛・乗物

各種自動車、信託機、轉機、鐵道機、及設計各種鐵道物可鐵道鐵製的保



其他車輛・乗物

金内勇商店	大阪市西區南堀江一番丁三 一ノ三電報川二二二番	ゴム車輪、荷馬力用ソリッドタイヤ、並に工場用各種運搬車製作販賣
吉田製作所	全 西區京町堀通二ノ一 電話三二五〇番	ゴム車輪、運搬車製作販賣
田中車輛工場	全 北區新善多町一 電話三三七七番	汽車、電車、自動車
上村子供乗物製作所	大東成區北生野町三ノ四 電話二二二六番	乳母車用、金駒及コロパネゴム輪子供三輪車、其他各種部分品、車及ビ行李
野口藤製品卸店	全 東區大手通二ノ六 電話一四六六番	鐵道用品、車輛部分品
藤原製作所	全 此花區今開町二ノ八九 電話二七六二番	鐵道用品
古井鐵工所	全 港區南市岡町二ノ三 電話三三七七番	オートバイ、車輛部分品、製火造其ノ他火造一式
後藤鐵工所	全 西成區甲岸町一七 電話四〇九二番	聯動機、雙動機、信號機、轉轍機、鐵道用具、鐵道器具一式、其他一般鐵工鐵鋼物
近藤鐵工所	全 西成區甲岸町一七 電話二五二一七番	オム車輪及ビ運搬車
旭鐵製造作所	全 西區新町南通四ノ八 電話四四六五番	各種車輛、車輛橋梁、鐵道用品、各種機械製作、タケム汽機
汽車製造株式會社	全 此花區島屋町四〇六 電話二六二番	各種車輛、鐵道用具、運搬車、各種機械、手押車、オム車輪、鐵道用具、鐵道用具、橋梁、鐵塔、鐵道用具、鐵道用具
三木喜代次商店	全 此花區吉野町三ノ二 電話一七一〇番	各種車輛、鐵道用具、運搬車、各種機械、手押車、オム車輪、鐵道用具、鐵道用具、橋梁、鐵塔、鐵道用具、鐵道用具
清水信號店	全 北區澤上江町五ノ七〇 電話三三三六番	各種車輛、鐵道用具、運搬車、各種機械、手押車、オム車輪、鐵道用具、鐵道用具、橋梁、鐵塔、鐵道用具、鐵道用具
島田商會	全 西區立賣町南通三丁目 電話六六四番	各種車輛、鐵道用具、運搬車、各種機械、手押車、オム車輪、鐵道用具、鐵道用具、橋梁、鐵塔、鐵道用具、鐵道用具
森製作所	全 此花區大開町四ノ四 電話三三三九番	各種車輛、鐵道用具、運搬車、各種機械、手押車、オム車輪、鐵道用具、鐵道用具、橋梁、鐵塔、鐵道用具、鐵道用具
梅鉢鐵工所	堺市並松町二九 電話二四〇七番	各種車輛、鐵道用具、運搬車、各種機械、手押車、オム車輪、鐵道用具、鐵道用具、橋梁、鐵塔、鐵道用具、鐵道用具
篠原製車所	室蘭市本町二	各種車輛、鐵道用具、運搬車、各種機械、手押車、オム車輪、鐵道用具、鐵道用具、橋梁、鐵塔、鐵道用具、鐵道用具
鈴木諸車製造場	全 千歲町一九	各種車輛、鐵道用具、運搬車、各種機械、手押車、オム車輪、鐵道用具、鐵道用具、橋梁、鐵塔、鐵道用具、鐵道用具
久我五郎商店	宇都宮市馬町三〇五〇 電話一三一一番	各種車輛、鐵道用具、運搬車、各種機械、手押車、オム車輪、鐵道用具、鐵道用具、橋梁、鐵塔、鐵道用具、鐵道用具

石野車輛製作所	全 金澤市石浦町五五 電話七五番	各種車輛、鐵道用具、運搬車、各種機械、手押車、オム車輪、鐵道用具、鐵道用具、橋梁、鐵塔、鐵道用具、鐵道用具
今村商會本店	全 長町川岸七七 電話一九三八番	各種車輛、鐵道用具、運搬車、各種機械、手押車、オム車輪、鐵道用具、鐵道用具、橋梁、鐵塔、鐵道用具、鐵道用具
日本車輛製造株式會社	名古屋市南區熱田東町梅ノ 本 電話二七四番	各種車輛、鐵道用具、運搬車、各種機械、手押車、オム車輪、鐵道用具、鐵道用具、橋梁、鐵塔、鐵道用具、鐵道用具
東邦電氣鐵鋼所	全 〇九 南區豐田町字二ノ九 電話三二一五番	各種車輛、鐵道用具、運搬車、各種機械、手押車、オム車輪、鐵道用具、鐵道用具、橋梁、鐵塔、鐵道用具、鐵道用具
加藤鐵工所	全 南區東町花表先二一 電話三三一一番	各種車輛、鐵道用具、運搬車、各種機械、手押車、オム車輪、鐵道用具、鐵道用具、橋梁、鐵塔、鐵道用具、鐵道用具
加藤鐵工所	全 南區池内町三四 電話六〇九五番	各種車輛、鐵道用具、運搬車、各種機械、手押車、オム車輪、鐵道用具、鐵道用具、橋梁、鐵塔、鐵道用具、鐵道用具
加藤鐵工所	全 中區鎌田町 電話四三三五番	各種車輛、鐵道用具、運搬車、各種機械、手押車、オム車輪、鐵道用具、鐵道用具、橋梁、鐵塔、鐵道用具、鐵道用具
北野製作所	全 西區島崎町二三ノ八 電話三三九九番	各種車輛、鐵道用具、運搬車、各種機械、手押車、オム車輪、鐵道用具、鐵道用具、橋梁、鐵塔、鐵道用具、鐵道用具
片山商會	全 京都市下京區隈ヶ井三番南 電話一五七九番	各種車輛、鐵道用具、運搬車、各種機械、手押車、オム車輪、鐵道用具、鐵道用具、橋梁、鐵塔、鐵道用具、鐵道用具
小山辰造商會	全 中京區壬生朱雀町六 電話本四〇一九番	各種車輛、鐵道用具、運搬車、各種機械、手押車、オム車輪、鐵道用具、鐵道用具、橋梁、鐵塔、鐵道用具、鐵道用具
日本エヤー株式会社	全 神戸市東區臨海町海岸通 電話四四三三番	各種車輛、鐵道用具、運搬車、各種機械、手押車、オム車輪、鐵道用具、鐵道用具、橋梁、鐵塔、鐵道用具、鐵道用具
川崎車輛株式會社	全 林田區和田通一ノ六 電話兵庫三三二番	各種車輛、鐵道用具、運搬車、各種機械、手押車、オム車輪、鐵道用具、鐵道用具、橋梁、鐵塔、鐵道用具、鐵道用具
松村工業所	全 林田區若松町三ノ八九 電話兵庫三一八五番	各種車輛、鐵道用具、運搬車、各種機械、手押車、オム車輪、鐵道用具、鐵道用具、橋梁、鐵塔、鐵道用具、鐵道用具
東洋車輛株式會社	全 小倉市原 電話七一九番	各種車輛、鐵道用具、運搬車、各種機械、手押車、オム車輪、鐵道用具、鐵道用具、橋梁、鐵塔、鐵道用具、鐵道用具
國産工業株式會社	全 福岡縣戸畑市 電話戸畑二一七番	各種車輛、鐵道用具、運搬車、各種機械、手押車、オム車輪、鐵道用具、鐵道用具、橋梁、鐵塔、鐵道用具、鐵道用具

主要製品

- セラ・チユー・フ
- フロント・チユー・フ
- フロアー・ダクト (床下配管)
- メタル・モールディング (露出配管)
- フレキシブル・コンチット
- オーバル・タクト
- エナメルドコンチットチユー・フ
- コンチット・チユー・フ用附屬品
- 高級引抜鋼管

# 日本パイプ製造株式會社

官廳御指定

- 文部省指定工場
- 大藏省指定工場
- 逓信省指定工場
- 鐵道省指定工場
- 海軍省指定工場
- 陸軍省指定工場

本社 東京市本所區豎川町二丁目三番地五  
電話本所(73) 二五五〇、二五五一  
五三四六、七二二八番

工場 千葉縣市川市菅野  
電話市川七三、北八幡一〇五番

大阪販賣所  
大阪市西區新町南通五丁目十九番地  
電話新町一四九八、二四八七、四五五一番





製造販賣

丸 亞 薄 條  
鉛 鉛 鐵 鋼  
引 引 鐵 鋼  
鐵 鐵 飯 飯  
釘 釘 飯 飯

資本金四百萬圓



富永鋼業株式會社

神戸本店 神戸市神戶區西町(興銀ビル三階) 電話三宮五〇番・五一番  
大阪支店 大阪市西區北堀江通六丁目 電話新町八二五・二〇〇六・二〇〇七  
尼崎工場 兵庫縣川邊郡小田村杭瀬 電話尼崎一六三・四八七

營業品概要

V型Uローブ	サンベルト
スペシャル	セーラーベルト
サクセスベルト	ゴールデン
ハイフレックスベルト	プライマーチベルト
ラバーニツコーベルト	コロナベルト
ハイフレックス	エコノミベルト
ジュニアベルト	スピードベルト
角耳サクセスベルト	アトラスベルト
角耳ヒーローベルト	コロンビヤベルト
新田製皮革ベルト	

湯淺調帯營業所

京都市上京區榎木町通日暮角 電話西陣(4)1794  
大阪市西區立賣堀北通三丁目 電話新町(68)2961  
福井市永川町四辻角 電話福井992  
富山市山王町六七 電話富山3979  
岡山市門田屋敷町七 假營業所

可鍛鑄鐵鑄造

京都市東九條東寺道電停西入  
會社名 京都マリアブル鑄工所

電話下七八五一番

各種 製作ナット 各種

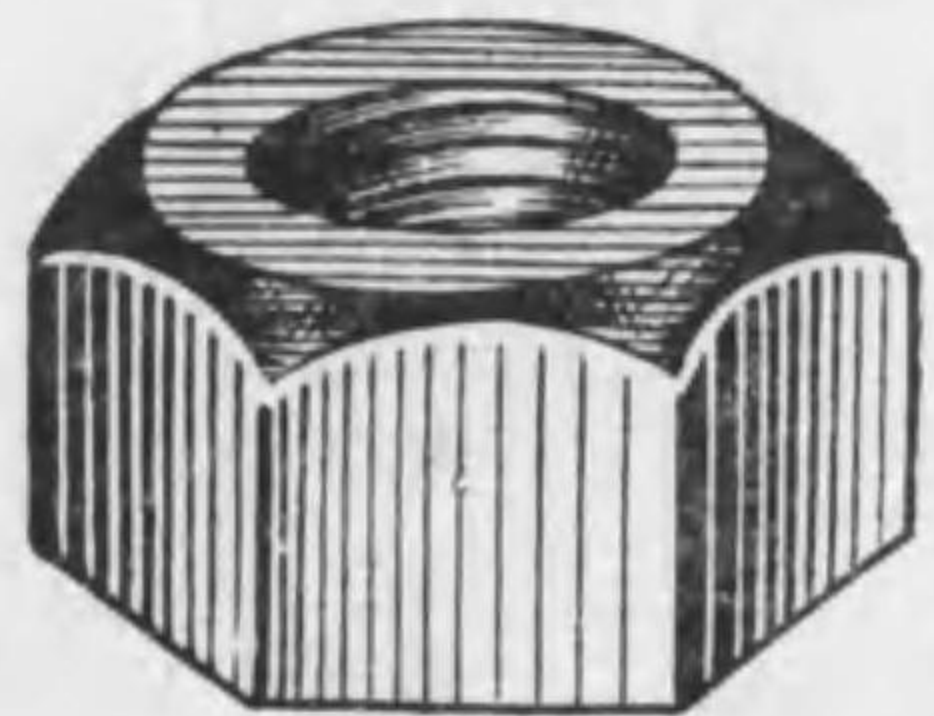

會社 小田製作所  
大阪市港区南境川町二ノ二七  
電話西一一九番

各種バルヴ、コック、水栓類製造  
並ニ各種合金鑄造

會社 小川合金製作所

本社 京都市下京區東九條上殿田町  
東京工場 東京府北多摩郡狛江村和泉

**營業課目**

1. 一般化學機械、特ニ乾燥、粉碎、壓縮、抽出、蒸溜、捏和ニ必要ナル諸機械
2. 工業上熟ノ利用ニ關スル諸機械
3. 特殊ノ新考案ヲ要スル諸機械

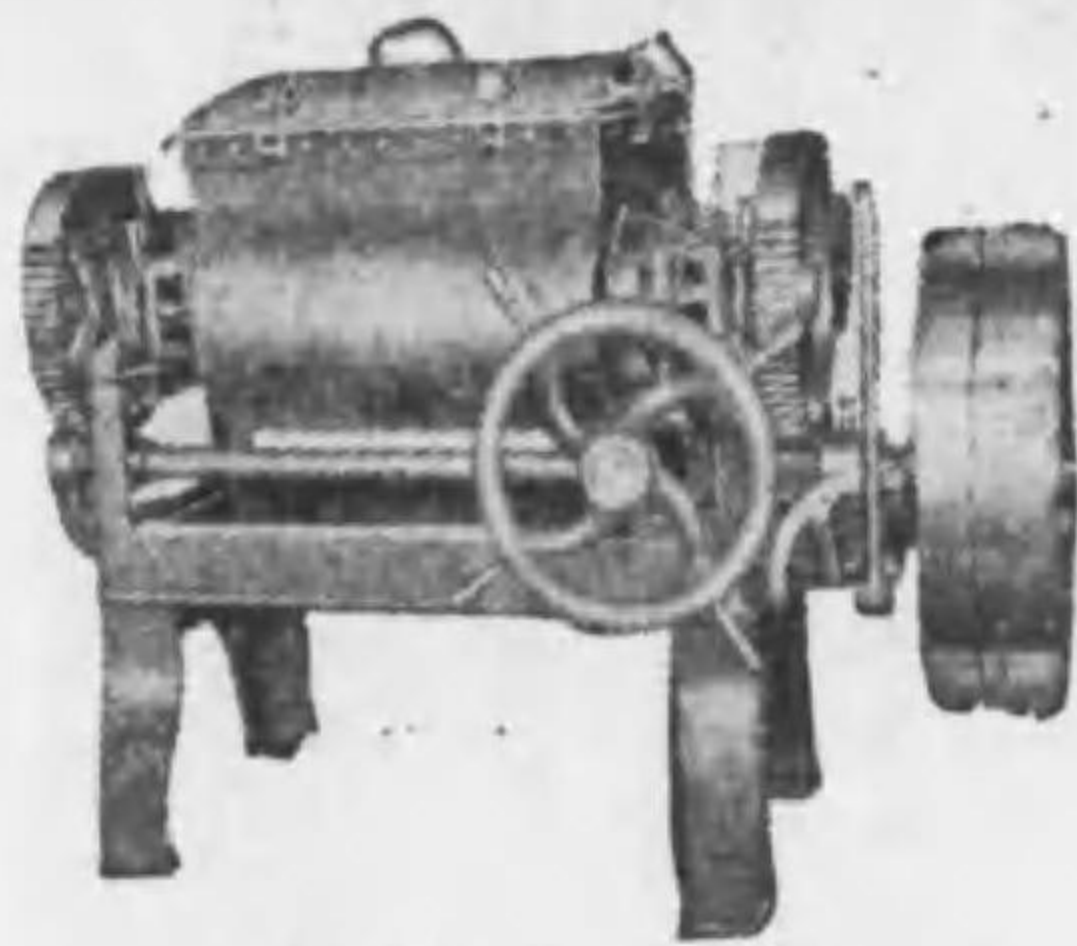

(捏和機)

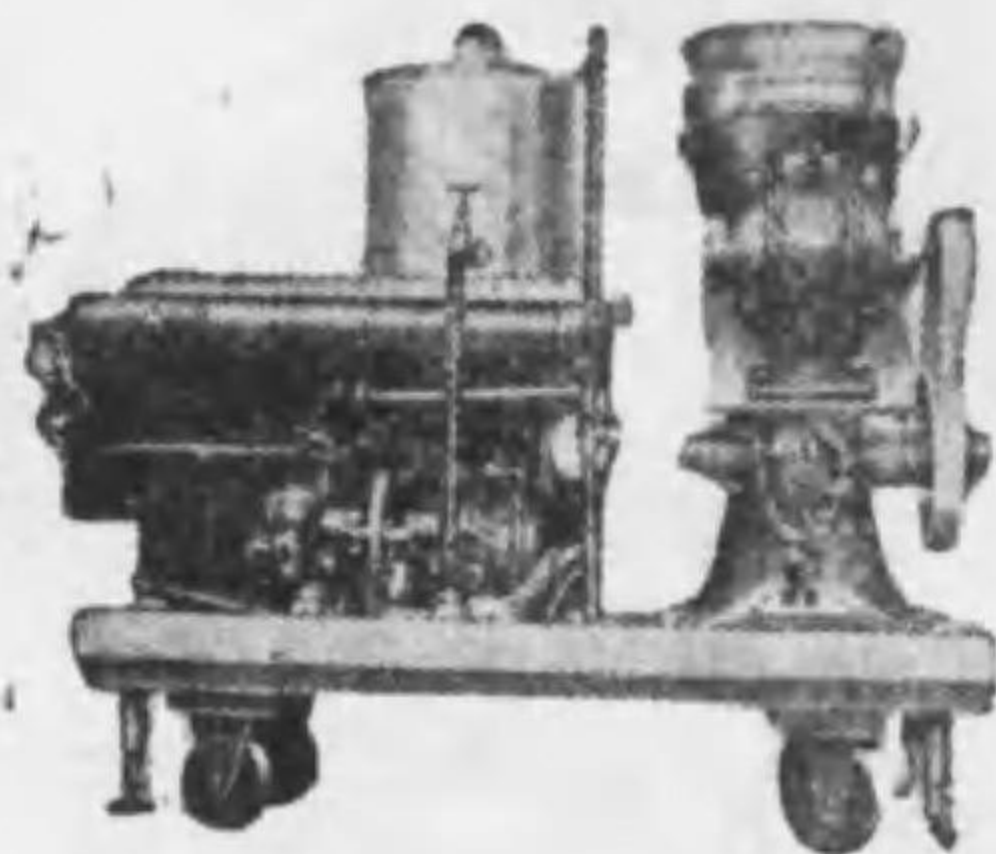

(油清淨機)

**大野化學機械株式會社**

東京市大森區堤方田四四八番地

電話大阪 長 1444  
1777

**OBK  
KUK**



ボールベアリング  
ローラベアリング  
傳導裝置



(カタログ進呈)

(在庫豊富)

**O.B.Kベアリング製作部**

大阪市東成區深江中二丁目三四六  
電話代表東 一八七番  
振替大阪 三二五三番

(中 1111)

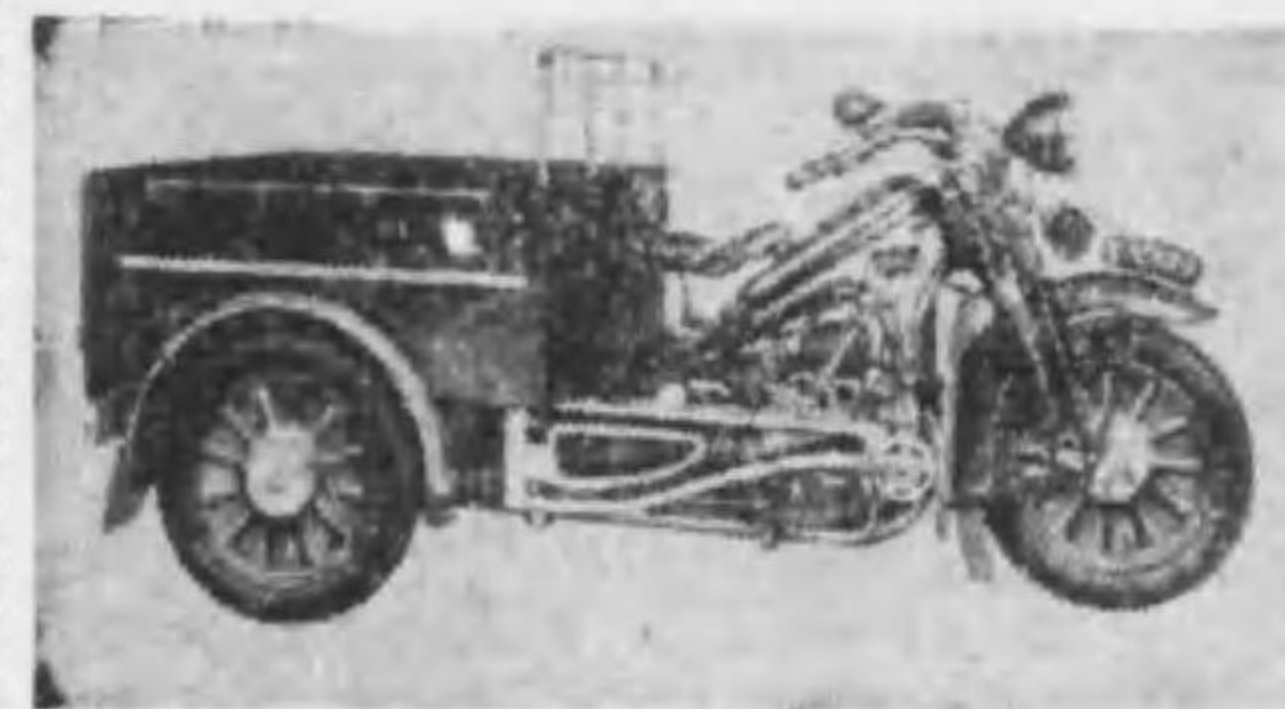

車輪三動自一ビルエウ

店理代總州九

町の春市幡八縣岡福

**會商一ターモ堀**

番四四六一幅八話電



**ヒラノ荷札  
大阪販賣部**

大阪市浪速區櫻川三丁目  
電話櫻川(64)長八三八番

**斷然輸入品を壓倒せる**

GO. AHEAD カービュレーター

精密  
螺子・  
挽物  
500 cc  
650 cc  
750 cc



(專賣特許出願中)

自動  
車  
三輪車  
附屬品

各種カービュレーター製作

**竹田製作所**

大阪市浪速區南高岸町四六  
電話戎六〇一八・六〇一九番 振替大阪八六〇〇二番

(中 1111)

電 氣 機 械

### 電 氣 機 械 器 具 類

イオンタリナシヨナル、クゼラルエレクトリック	東京市麹町区有楽町一ノ一 電話二八五三番	GE會社、エヤソン電氣社製品 全部外部販賣
石井電機工業所	全 芝罘新橋四ノ四 電話二二三三番	ダイナモ、モートル製造 自動車用電機一般修理、其他電 機修理
石 電 業 所	全 京橋區入舟町三ノ二 電話一五五二番	電氣用諸機械器具材料製作 ラックエーソン電氣用陶器加工
岩田電氣工業株式會社	全 城東區北砂町一ノ二〇四 電話一五五一番	電機諸機械製作
池田電機製作所	全 深川區江裏町一八二 電話本所三三七八番	各種ダイナモ蓄電池充氣修理自 動車、ラヂオ
六 郷 商 店	全 本所區發町一ノ二 電話本所七二六二番	電氣、電機一般
日本電力株式會社	全 麹町區内幸町一ノ三 電話本所四一九五番	瑞西國アワクンガベリ會社製 一般電氣機械、R、J、アムス ラ會社製材料試驗機
日瑞貿易株式會社	全 日本橋區本石町、近三 ビル 電話本所二一八五番	電氣諸機器具販賣
西田電機製作所	全 大森區大森四ノ一八八 電話大森二〇三三番	電氣、電機一般
丹羽リテン製作所	全 豊島區西里町三ノ八四 電話大森一七三三番	電氣、電機一般
東洋電業株式會社	全 品川區五反田一ノ二五 電話高輪一八二三番	電氣、電機一般
東信電氣株式會社	全 京橋區寶町二ノ一八 電話京橋一三三六番	電氣、電機一般
東京電燈株式會社	全 芝罘區田村町一ノ二 電話芝罘五五三二番	電氣、電機一般
東京電機製造株式會社	全 芝罘區南千住町五ノ八 電話芝罘三三八〇番	交流直流發電機、電動機、高電 圧發電機各種配電機器、水車 ポンプ、各種電機器具、水車 ポンプ、各種電機器具、水車 ポンプ

戸羽工業所	東京市神田區司町一ノ二 電話神田四〇六九番	日立モートル日立電氣ポンプ其 他日立製作所製品一般特約販 賣店
土井電機製作所	全 芝罘白金三光町九三番 電話高輪六一六三番	電機諸機械製作
千代田組	全 芝罘區丸の内一ノ一 電話芝罘三三〇四番	電氣機械及諸機械材料及材料、機械 油及揮發油、レーコンバルブ
千代田商事株式會社	全 芝罘區田原町 電話芝罘五五三〇番	三菱モートル、換氣扇
菱美電機商會	全 麹町區二ノ二 電話本所三三四四番	各種電氣機械、同器具及附屬品
大倉商事株式會社	全 京橋區銀座二ノ二 電話京橋二二三〇番	水力、火力發電所變壓器、電氣機 關車電用機械器具電氣測定器 コンミューター製作
岡野電機製作所	全 赤坂區福吉町一 電話赤坂一六二〇番	電氣機械器具材料、碍子金物販 賣、工事請負
應用電氣株式會社	全 赤坂區池田町一 電話赤坂一七〇八番	電機諸機器具配電盤電機 發電機回轉變流機タンカ充電 機交流直流電氣諸接機
小田電氣株式會社	全 京橋區月島東仲通一 電話京橋一七〇八番	電機諸機器具電信電話用品一式 製作
川口電機製作所	全 芝罘區芝罘一ノ一 電話芝罘一〇七三番	三菱モートル、電氣扇電熱器 ランプ計算電力計
神奈川電氣株式會社	全 芝罘區仲門前町 電話芝罘二九〇番	芝罘モートルのくち式ポンプ
吉和田商店	全 京橋區京橋三ノ一第一 相互會社京橋五二二二番	電氣諸機械器具
田 岡 工 場	全 芝罘區本芝一ノ二六 電話芝罘三三八四番	電氣諸機械器具
大有社電機製作所	全 芝罘區三河島町八ノ一 電話芝罘一六七五番	直流發電機交流發電機及電動機 回轉變流機無線用接用化學 用點燈用船舶用工具用機常用
第一電氣株式會社	全 京橋區銀座西一ノ七 電話京橋三六六八番	電氣諸機械器具、材料製作
南北商事株式會社	全 京橋區京橋二ノ二 電話京橋一七二九番	各種電動機、電氣機器製作
中島電機製作所	全 品川區南品川四ノ五八 電話高輪二九九九番	直流交流發電機、直流交流電動 機、變壓器、配電盤、其他一般 電氣機械器具一式
武藏電機製作所	全 世田谷區若林町三三四 電話世田谷三八六二番	直流發電機、交流發電機、三相 並列和並流子電動機

粉 末 カ ラ 固 形 ニ

製 藥、製 錠、製 菓、燃 料  
食 料 品、化 學 工 業 藥 品  
砂 糖、ナ フ タ リ ン 角 球  
バ ラ チ ク ロ ー ル ベ ン ソ ー ル 機 器  
製 造 設 計 製 作



大 阪 市 浪 速 區 稻 荷 町 貳 丁 目 九 三 〇  
**志 賀 製 作 所**

高 級 印 油 精 油  
A 式 高 級 八 木 入  
ス ー プ、ト 油 差  
時 代 油 差  
A 印 形 油 差  
高 級 印 油 差  
A 印 高 級 油 差  
A 印 高 級 油 差  
A 印 高 級 油 差

業 界 の 大 端 を 行 く  
理 想 的 優 秀 品

製 造 販 賣 元

社 會 名 合  
所 作 製 屬 金 口 西  
所 作 製 屬 貨 雜 口 西

大 阪 市 東 區 成 東 區 林 町 一 〇 八 番 〇 地 番  
大 阪 市 東 區 成 東 區 林 町 一 〇 八 番 〇 地 番



付 貨 料 無 試 験 機 向 希 望 業 務 過 濾 搾 圧

**栗 田 機 械 製 作 所**  
大 阪 市 港 區 九 條 南 通 四 丁 目 三 三 四  
(市 電 沙 干 機 留 所 前)  
電 話 西 2 6 1 3 番

電氣機械

東京市本所區... 丸茂電機製作所... フジイ子電氣店... 藤巻電機商會... 福壽電機製作所

神戸市製鋼所電氣部... 小穴製作所... 電成社... 電朝社... 電機工業株式會社

電氣機械

東京市本所區... 極光電氣工業所... 明立工業所... 三井物産株式會社... 三菱電機株式會社

東京市本所區... 精工社製作所... セール商會... 鈴木工業所... 稲垣電機商店

電氣機械

Table listing electrical machinery companies and their products. Includes entries like 丘商事株式會社, 川北電氣株式會社, 門本商店, etc., with details on location and services.

Table listing electrical machinery companies and their products. Includes entries like 松浦電機製作所, 松重電機商店, 電氣株式會社, etc., with details on location and services.

電氣機械

Table listing electrical machinery companies and their products. Includes entries like 精機工業所, 十字屋商店, 富士忠吉商店, etc., with details on location and services.

Table listing electrical machinery companies and their products. Includes entries like 金津電機商會, 東海電機株式會社, 中央電氣工業株式會社, etc., with details on location and services.





整流器・電氣器具一覽

Table listing electrical equipment companies and their products. Includes entries for 日立製品卸問屋, 日立電機株式会社, 富士商會, 國産工業株式会社, 近榮電氣株式会社, 電機工業株式会社, 愛國電業社, 旭工業所, 淺沼商店, 三英電機製作所, 北屋電機製作所, 木島電機製作所, 協立興業社, 三菱商事株式会社, 美笠電氣商會, 島田電機製作所, ヒーリング商會.

Table listing electrical equipment companies and their products. Includes entries for 菅原電氣商會, 飯田商會, 池本商店, 長谷川商店, 長谷川嘉助商店, 西村商店, トキワ電氣製作所, 大野商店, 大田商店, 奥田商店, 神奈川電氣株式會社, 川北電氣商事株式會社, 吉川製作所, 大同製作所, 大華電氣株式會社, 大興商店, 竹内貞商店, 辻製工商會, 浪花ターミナル製作所, 中馬商店.

Table listing electrical equipment companies and their products. Includes entries for 村田宗秀商店, 宇治電機店, 野上工業所, 桑畑電機製作所, 山本電文社, 山田電機製作所, 古河電氣工業株式會社, 小林電氣工務所, 國道電機製作所, 旭ターミナル製造所, 青木六助商店, 坂口ターミナル製作所, 木村修商店, 宮崎電器製作所, 新堂製作所, 照弘社, 檜川製作所, 森島商店, 菅原電氣商會.

Table listing electrical equipment companies and their products. Includes entries for 米田商會, 中村電氣商會, 青森電氣工業社, 阿部商店, 東青森電氣株式會社, 平泉商店, 繼田電氣商店, 藤井健太郎商店, 布川善藏商店, 長井電氣商會, 三上電機商會, 白崎傳兵衛商店, 天野電氣商店, 相原商店, 明電コンパニー, 初瀬商店, 佐藤電氣商會, 北越屋支店, 大畑商會, 川越電氣商會.

整流器・電氣器具一覽

整流器・電氣器具一般

Table listing electrical equipment and rectifiers for various locations including 石川, 海老澤, 常陽, 毛塚, 松本, 井上, 反町, 木暮, 北山, 一丸, 濱野, 上岡, 蒲山, 川島, 川越, 田原, 田口, and 高安.

Table listing electrical equipment and rectifiers for various locations including 宇田川, 平和, 大岩, 共立, 金港, 内藤, 深澤, 猪口, 石井, 濱, 西山, 新潟, 大谷, 金井, 塚本, 長部, 久住, 三光, and 三ツ星.

整流器・電氣器具一般

Table listing electrical equipment and rectifiers for various locations including モクタイ, 中谷, 木下, 三品, 信濃, 鹽入, 伊奈, 石井, 北陸, 藤代, 大西, 加洋, 金津, 與伍, 土田, 松下, 諏守, 森, and スズ.

Table listing electrical equipment and rectifiers for various locations including 今仙, 日東, 戸上, 富水, 藤代, 中央, 大榮, 津野, 津田, 牧田, 富士, 高岳, 小林, 愛京, 熱田, 安達, 坂, and 明治.

配電盤

三菱電機名古屋製作所 名古屋市中區大須町十八番 電話六六〇〇番 電氣機械器具、扇風機、モーター、電氣器具

和田茂夫商店 宮崎縣延岡市本町通五九六番 電話五七二番 電氣器具、ラヂオ販賣

開閉器

宇賀電機製作所 東京市麻布區新町四番 電話三三四五七番 高圧配電盤、分電盤、抵抗器、車電可停器、配電盤用附屬品

竹内大理石工作所 大阪市西淀川區御幣島町二番 電話二七一八番 配電盤用大理石、配電器具、抵抗器、モーター

配電盤

開閉器

電球及材料

Table listing various electrical companies and their products, including items like 日辰電機製作所, 今井清次郎商店, 北電舎, etc.

Table listing various electrical companies and their products, including items like 小澤電機製作所, 小野隆祐商店, 加藤電氣製作所, etc.

電球及材料

電球及材料

Table listing various electrical companies and their products, including items like 日本スハイラル 株式会社, 西井電球製作所, 堀田電球製作所, etc.

Table listing various electrical companies and their products, including items like 高和電球製作所, 高橋電球製作所, 高岡電球株式會社, etc.

電球及材料

Table listing various companies and their products in the 'Electric Globes and Materials' section. Includes entries like '町山製作所', 'KS輸出電球製作所', '藤原電球製作所', etc., with details on their locations and product types.

Table listing various companies and their products in the 'Electric Globes and Materials' section. Includes entries like '極東商事株式會社', '共電商會', '金正商會', etc., with details on their locations and product types.

電球及材料

Table listing various companies and their products in the 'Electric Globes and Materials' section. Includes entries like 'ホーナー電球製作所', '東西電球株式會社', '奥本豆電球製作所', etc., with details on their locations and product types.

Table listing various companies and their products in the 'Electric Globes and Materials' section. Includes entries like '松屋商會', '二葉電機器具工場', '神戸電球株式會社', etc., with details on their locations and product types.

電池

今村電球製作所 京都市河原町... 東京電氣株式會社 京都支店... 富岡電氣工業株式會社... 昭和田電球株式會社... 高田兄弟商會... 東西電球株式會社... 日本電球株式會社... 日本タングステン株式會社... メトロ電球株式會社...

電池

山崎電機商會 大阪市西區... 松和電器商事株式會社... 神戶電機製作所... 古森電機商會... 朝日乾電池株式會社... サン電池製作所... 木口木工所... 七福商會... ゼー才乾電池製造所... 松下電器製作所... 堀ハツテリ工業所... 佐々木電機製作所... 北越電氣商會... 加藤電池商會... 伊藤電機店... 日本電池名古屋營業所... 竹内乾電池工場...

電池

豊邊乾電池株式會社 東京市荒川區... 屋井乾電池株式會社 全 神田區... 高砂工業株式會社 全 品川區... 高田電池株式會社 全 芝區... 神戶電機株式會社 全 芝區... 朝日乾電池株式會社 全 神田區... 佐藤電氣工業所 全 品川區... 共同蓄電池製作所 全 神田區... 昭和蓄電池工業所 全 神田區... 廣澤製作所 全 品川區... 岩尾蓄電池商會 全 品川區... 日本電池株式會社 全 品川區... 大阪電池工業所 全 品川區... 川北電器製作所 全 品川區... 高田電池株式會社 全 品川區... 長野乾電池製造所 全 品川區... 矢部岩商店 全 品川區...

電池

富士蓄電池製作所 名古屋市中區... 青木乾電池製作所 京都市上京區... 日本電池株式會社 全 品川區... トキワ商會 全 品川區... 神戶電機製作所 全 品川區... 日本電池株式會社 全 品川區... 湯淺蓄電池製造株式會社 全 品川區... 日本電線株式會社 東京市向島區... 西浦電線製作所 全 品川區... 東京製線株式會社 全 品川區... 東海電線株式會社 全 品川區... 富田製作所 全 品川區... 千代田電線株式會社 全 品川區... 神奈川電氣株式會社 全 品川區... 鐵大同製線工場 全 品川區...

電線

大日電線株式會社 東京支店 東京市麹町區丸の内一ノ一 電話三三九一

泉尾合資會社 大阪府大正區泉尾中五ノ三四 電話四八二四

絕緣材料

黒田商店 大阪府西區下通二ノ一〇 電話一九九五

大垣電線株式會社 大垣市林町一五〇七ノ七 電話四八四

絶縁材料

絶縁材料

西村製作所 東京市原区戸越町四二九
東洋コムバンド製作所 全 芝区西久保明舟町一三
東京電熱陶器製造所 全 日本橋区江戶橋二ノ二
東京碍子製造所 全 蒲田区蒲田三三二七番

寺岡製作所 東京市品川区品川二ノ一
帝國堅紙株式会社 全 日本橋区本石町四ノ二
新井商店 全 芝区新堀河岸三ノ四
阿部商店 全 芝区新堀河岸三ノ四

抵抗材料

岡商行 大阪市東區高麗橋五ノ一〇
小野商會 全 北區伊勢町二ノ二九
川惣商店大阪支店 全 西區立賣堀南通二ノ四

日本碍子株式会社 名古屋市南区堀田通
老松電機株式会社 全 東區榮町二二三
蟹江商會 全 東區上野杉之町六ノ一



送配電材料

東京電氣抵抗器製作所 東京市芝区新橋六ノ二 電芝 九〇八番
理研高抵抗 リケノーム販賣部 全 芝区新橋九ノ内三ノ四
應用電氣工業所 全 芝区新橋二〇四六番
赤羽治金株式会社 全 王子區志茂町三
モリ電球製作所 全 芝区新橋一六四番
日本グリッド製作所 全 芝区新橋二一四番
日本金屬工業株式会社 全 芝区新橋二一四番
吉田 商店 全 北區堂島通二ノ一八
赤羽治金株式会社 全 北區伊勢町一
北村 商店 全 北區北二四一四番
鈴木合金製作所 全 大正區福町一ノ一〇

送配電材料

石井 鐵工所 東京市京橋區月島西仲通五
竹村商會電氣部 全 京橋區銀座西八ノ五番
月島機械株式会社 全 京橋區月島通五ノ九番
齋田電機工場 全 芝區濱松町三ノ四
ウロコ製作所 全 日本橋區新橋一ノ三番

コンチットチューブ

帝國紙紙株式会社 東京市日本橋區本石町四ノ二
電線パイプ製造所 全 本所區新町四ノ三二番
廣島電機本店 全 下谷區入谷町一八番
日本パイプ製造 大阪府西區新町通五丁目
東洋電業株式会社 全 西區土佐通四

コンチットチューブ、照明器具装置

昭和銅管加工株式会社 全 大正區西無川五ノ一四
三倉商會本店 全 西區立賣町通五丁目
宮野 商店 全 西區新町南通四ノ八番

建興商會

建興商會 東京市芝区新橋二ノ二六番
三機工業株式会社 全 芝区新橋二ノ三五番
三菱造船株式会社 全 芝区新橋一ノ一〇番
品川護謨製造所 全 品川區南品川四ノ五五番
神保電器製作所 全 大正區新井町七ノ一七番
日本電化工業所 全 南區横濱二丁目

照明器具装置

伊東電機製作所 東京市芝区三田四國町二ノ四
日本化工株式会社 全 板橋區板橋町七ノ三〇番
トウネオン製作所 全 芝區車町一八八番
外山 商店 全 芝區片門前町二ノ一六番
上原電業社 全 芝區三田四國町二ノ五番
クロードネオン電氣株式会社 全 芝區西芝通三ノ一

照明器具装置

Table listing lighting equipment manufacturers and their locations. Includes entries like 足立靖商店 (東京市芝区片町二ノ六), 齋藤電機株式会社 (東京市芝区新町二八), 佐々木製作所 (芝川區三河島町三ノ二), etc.

Table listing lighting equipment manufacturers and their locations. Includes entries like 關東電氣商工社 (大阪市南区新地四ノ一), 笠原商會大阪營業所 (東京市平野町一ノ五), 吉野鑄工合名會社 (此花區吉野町二ノ六), etc.

電熱器

Table listing electric heating equipment manufacturers and their locations. Includes entries like 阪本電氣硝子店 (大阪市北區梅田町一), 衣笠商店 (大阪市北區北新町一), 北中製作所 (東區南玉造町八), etc.

Table listing electric heating equipment manufacturers and their locations. Includes entries like 東京電熱工業社 (東京市麻布區新町一), オクダ電熱器製造所 (東京市東區東區), 奥村電機製作所 (本郷區湯島三組町二), etc.

電熱器

電信、電話

北津電機製作所 東京市浅草區向傳町二ノ一 電話九八〇番
千野製作所 東京市板橋區板橋町三ノ一八 電話一六二九番
石原電化研究所 大阪市北區相生町六三 電話四八五八番
五十嵐電器製作所 全 西區幸町通五 電話五三三七番
日新電熱器合名會社 全 東區川島豐崎西通一 電話北五〇七〇番
日本電熱器製造 株式會社 全 旭區放出町一三三七番
得田電機製作所 株式會社 全 東區川島十三西之町五 電話一三三九番
大阪電熱器製作所 全 西區南堀江上通三ノ三 電話一三三九番
奥谷電器製作所 全 東區川島上通三ノ三 電話北三三三〇番
オクダ電熱器製造所 全 西區下通二ノ三三 電話北四九八八番
岡本製造所 全 東區川島中津南通二ノ三 電話北一三三四番
關西電熱工業所 全 此花區中江町一九 電話北六九八四番
大日電器工業所 全 港區尻無川北通四ノ二 電話西五七四九番
竹本工業電熱器製作所 全 此花區龜甲町三ノ六四 電話西一三三三番
牛尾製作所 全 此花區兼平町八 電話五三三四番
ヤマト電機製作所 全 港區天町四ノ一七 電話西二二二九番
松村電器製作所 全 東區東區四九四九番 電話東四九四九番
松下電器第六工場 全 東區川島中津南通一 電話北一五七八番
藤原電機製作所 全 東區東區三 電話東七八五八番
小山電氣製作所 全 港區繁榮町二 電話西七九二五番

小松英製作所 大阪市淀川區野里町七九 電話四一〇番
コクホー電機製作所 全 南區波島新地五番町七 電話一〇六一番
菊地電熱器製作所 全 此花區大開町四ノ三二 電話北四九一五番
明治電機製作所 全 東區中本町三六二 電話東一八〇八番
三惠電熱器株式會社 全 港區泉尾松之町五七番 電話三三九五番
清幸商會 全 西區土佐堀一 電話北二〇〇八番
加島電機株式會社 全 名古屋市中區東通七丁目 電話南四六八八番
大同電氣製鋼所 全 南區東區地三一 電話代南六一五〇番
名古屋電熱器製作所 全 東區道角 電話東三〇二六番
中部電機製作所 全 東區主税町四ノ三三 電話西一四七番
アサヒ電熱器製作所 全 西區南押切町東一四七番
得田電機製作所 全 京都市下京區東山通五條下 電話東四四九四番
オクダ電熱器製造所 全 下京區東區九條島九町三 電話下四五四三番
佐々木製作所 全 下京區東區九條上殿町 電話下三二一四番
東亞電熱器製作所 兵庫縣武庫郡住吉村藤前 電話御影三二七三番

電信、電話

岩山商店 東京市麩町區内幸町一ノ二 電話東二一六一番
原口電機製作所 全 品川區大崎本町三ノ六 電話高輪五五七番
日本電氣株式會社 全 芝區三田四町二 電話三三〇〇番
日本無線電氣株式會社 全 品川區東大崎二ノ二 電話高輪四九四〇番
日章電機製作所 全 品川區東大崎三ノ二 電話三六九九番
東京電機株式會社 全 神田區小川町一ノ一 電話神田三三三二番
東京無線電氣株式會社 全 芝區西區寺町五 電話三三〇〇〇番
東京無線電機株式會社 全 品川區新宿町一四二番 電話浦田一二二番
オトマチック、エルコムパニー 全 麹町區山下町 電話銀座四六七七番
沖電氣株式會社 全 麹町區丸の内海上ビル 電話丸の内二八一番
柏製作所 全 品川區大井町二七七一 電話高輪五〇八五番
河津無線研究所 全 澁谷區豐澤町三七番 電話高輪二五五七番
大發商事株式會社 全 麹町區丸の内海上ビル 電話丸の内七六一番
塚田電機製作所 全 品川區緑色町一七七番 電話浦田三三八四番
栗原電機株式會社 全 在野區中延町四二二番 電話高輪三五九三番
熊倉電氣工場 全 世田谷區太子堂町四二番 電話世田谷三五七番

日下部商店 東京市港區海上ビル新館五階 電話三三二八番
ヤシマ電業社 東京市芝區金杉二ノ六 電話三三三八八番
富士通信機製造 株式會社 全 麹町區丸の内二ノ六 電話三三二〇五番
富士無線電機株式會社 全 品川區大井町元芝町五八 電話大森一二五二番
國産工業株式會社 全 澁谷區新町一七 電話高輪一五五三番
枝野工場 全 澁谷區角管三ノ二 電話高輪一五五三番
安立電機株式會社 全 麻布區高輪五二四三番 電話高輪一五五三番
安藤商店 全 目黒區原町一三三番 電話高輪五五七八番
赤羽製作所 全 品川區大井町二〇 電話高輪二七三三番
相崎電機製作所 全 麻布區竹谷町一ノ八四 電話高輪二七三三番
三盛商事株式會社 全 京橋區銀座三ノ五ノ二 電話高輪六六二三番
三陽社製作所 全 大森區新井町七ノ二〇 電話高輪六六二三番
佐藤電機工業所 全 品川區大井町元芝町七六 電話高輪五五七六番
坂本製作所 全 麹町區高輪一八三六番 電話丸の内一八三六番
共益電氣株式會社 全 芝區白金三光町五〇八 電話高輪二七一二番
共同無線電機株式會社 全 大森區大森三ノ三六三 電話大森三四二九番
明昭電機株式會社 全 芝區西區寺町五三 電話三三〇〇〇番

電信、電話

平野商店 東京市京橋區八丁堀四ノ六 電話一五六九番  
 森幸電機製作所 全 本所區南一ノ三二番 有線無線通信機並ニ部品各種精  
 關谷合金鑄造所 全 澁谷區登津町二四九番 電機電話並ニ諸機械附屬品鑄造  
 諏訪工業株式會社 全 日本橋區南茅場町三四番 電信電話機製作  
 日本電波工業研究所 大阪府東淀川區豊崎西通四ノ二九番 此花區上福島北三ノ一  
 日本電話工業株式會社 全 南區横堀七ノ二〇番 電話、電氣工事架線材料  
 日本架線材料製作所 全 西區南堀江通五丁目 各種電話用コード製作  
 若林儀一郎商店 全 西區薩摩堀東之町二二番 電信、電話器具架線材料  
 影久商店電話機部 全 西區立賣堀南通一丁目 電話機、交換機(日本電氣株式會社代理店)  
 唐渡電話工務店 全 港區九條中通四ノ四一八番 電話交換機及各種電話機並器具  
 直田電機工業所 全 東淀川區中津南通四ノ三三番 電話部分品製作及交換機修理  
 梅文商店 全 北區堂島北町一八番 通信用機械器具製作  
 文化工業株式會社 全 東區北久寶寺町二番 家庭用室内電話機  
 富士電機製造株式會社 全 北區堂島濱通二ノ四番 電話機  
 昭光社無線製作所 全 港區二條通四ノ三三八番 無線電信機製作及修繕  
 青森電機商會 全 青森市新町六九番 電信電話、電燈電力機械販賣、工事設計請負  
 西澤電話工業所 全 群馬縣前橋市立川町二九番 無線機及ビ附屬品一切  
 東京電氣無線株式會社 全 神奈川縣川崎市堀川町七二番 各種電話機、電話交換機、電信機、私設電話工事設計及保守請負、電氣ドリル  
 東亞電機製作所 全 鎌倉郡戸塚町二一〇番

青木電氣商會 靜岡市福住町 一五四六番 電話機販賣工事請負  
 廣川電氣商會 新潟市寄居町 電話新湯二九五五番 電信電話、電氣工事、ラヂオ  
 淺沼電氣商會 全 名古屋市中區岩井町一八番 電信電話器具卸、電話工事請負  
 東邦無線電機工業所 全 東區朝日町一ノ六一番 日本電氣株式會社製電話並ニ附屬品、工事引受  
 カナメ商店 全 神戶市神戶區浪花二七番 無線電信、無線電話  
 神電氣株式會社出張所 全 西出町二〇ノ一六番 電話器具卸  
 神電氣株式會社出張所 全 神戶市三宮町一ノ六五番 電話消毒器及消毒用藥品、電話口消毒請負  
 中野電話電機工業所 全 福岡市中區中島町七六番 電話機其他通信機、電氣時計  
 市川眞空管製作所 東京市目黒區中目黒二ノ六 電話機、電氣時計、電氣時計  
 東京電波工業所 全 江戶川區逆井二ノ二六番 電話機、電氣時計、電氣時計  
 東京ベークライト工業所 全 品川區大井南濱川一七〇番 電話機、電氣時計、電氣時計  
 東洋眞空工業株式會社 全 大森區大森三ノ一三五番 無線用眞空管、特殊無線裝置用部分品製作  
 鐵工眞空管製作所 全 品川區大井元芝町九一五番 無線用眞空管、特殊無線裝置用部分品製作  
 チェルベルジ株式會社 全 龜町區有樂町一ノ一〇番 フイリツプス眞空管、ヒツクアツプスビーカー、X光線用器具  
 千村製作所 全 澁谷區丹後町一四番 エルゲン眞空管  
 和田製作所 全 澁谷區丹後町一四番 HW眞空管

眞空管

太田眞空管製作所 東京市澁谷區千駄ヶ谷四ノ六六番 電話四七二二番  
 安田電球製作所 全 澁谷區三河島町五ノ二四番 電話下谷 七七七番  
 ケーエス眞空管製作所 全 澁谷區代々木深町一六四九(呼)電話四谷四一六番  
 江森鐵工場 全 本所區菊川一ノ一三番  
 エチソン眞空管營業所 全 淺草區北富坂町一六番 電話淺草五三三九番  
 三信工業所 全 品川區五反田一ノ四〇番 電話高輪四八四九番  
 極東眞空管製作所 全 蒲田區塚町三三二番 電話蒲田三三二八番  
 宮田製作所 全 大森區大森三ノ一一四番 電話大森二五二二番  
 ホーブ眞空管製作所 大阪府北區堂島濱通常ビル 電話北 三三三〇番  
 鐵工眞空管製作所 大阪府東淀川區豊崎西通四ノ二九番 此花區上福島北三ノ一  
 東京電氣株式會社 神奈川縣川崎市堀川町七二番 電話大森三六五三番  
 東洋眞空工業株式會社 横濱市鶴見區鶴見町廣徳時 電話一六六七 電話鶴見三六〇四番

ラヂオ及附屬品

今村電氣株式會社 東京市神田區神保町二ノ一四一 電話九段 一六〇番  
 石川製作所 全 澁谷區代々木初臺町六七一 電話四谷三六六四番  
 市原電機製作所 全 一日黒區中目黒二ノ四六番 電話高輪七三三四番

ラヂオ及附屬品

岩下式無線電機商會 東京市目黒區中目黒二ノ三 電話九段三〇三六番  
 ローライコンパニー 全 芝區田村町四ノ六二番 電話芝 二七二二番  
 原崎ラヂオ研究所 全 品川區五反田五ノ一一番 電話高輪七一九一  
 鐵工眞空管製作所 全 京橋區寶町一ノ四九番 電話京橋 二二九番  
 萩工業貿易株式會社 全 京橋區銀座西七ノ五番 電話銀座 四九二番  
 日本電氣株式會社 全 芝區三田四國町 電話三田四一〇一  
 日本電業社 全 品川區大井南濱川五〇番 電話高輪三六〇六番  
 日本無線電信電話株式會社 全 芝區本町四四番 電話本町 六七七番  
 日本無線電信電話株式會社 全 目黒區洗足一三二七番 電話高輪六二七五番  
 コーホレーシエン 全 龜町區丸ノ内九ノ八八番 電話丸ノ内 八八番  
 日米ラヂオ商會 全 京橋區京橋二ノ五ノ四番 電話京橋六八九〇番  
 新田製作所 全 淺草區小島町一ノ二一 電話淺草三四二二番  
 東京黒岩電機製作所 全 芝區高輪車町八五番 電話高輪 七八一  
 東洋電機合資會社 全 豊島區池袋六ノ一九六番 電話池袋 二三五番  
 東光無線科學研究所 全 牛込區原町三ノ一九番 電話牛込 一五二七番  
 鐵工眞空管製作所 全 中野區本町四六番 電話中野 四五一八番  
 鐵工眞空管製作所 全 品川區大井元芝町九一五番 電話高輪 九一九番  
 德永電器研究所 全 品川區西大崎二ノ一三番(呼)電話高輪三二二一

ラチオ及附屬品

Table listing various radio-related companies and their products. Includes entries like '豊島電機製作所', 'チバラチオ製作所', '大阪電機製作所', '奥万電機工業所', '岡谷合資ラチオ部', '音響電機商會', '川副無線電機工業所', '川製 作 所', '田丸 電機 商 會', '田邊 商 店', '大同商業株式會社', '大同電氣株式會社', '高梨 製 作 所', '高砂工業株式會社', '武田無線研究所', '多賀一製作所'.

Table listing various radio-related companies and their products. Includes entries like '七畷無線電氣商會', '梅澤製作所', '野地ラチオ商會', '久保田無線電機製作所', '山中電機株式會社', '前畑電機製作所', 'ゲエリスドロンク', '古河ラチオ製作所', 'フリツプス', '富久商會', '先山ラチオ製作所', 'エスター無線研究所', 'エチソン無線營業所', '電 星 社', '帝都無線電機製作所', '三陽社製作所'.

ラチオ及附屬品

Table listing various radio-related companies and their products. Includes entries like '坂本製作所', '澤内製作所', '京王無線電機商會', '協 電 社', 'ミタカ電機製作所', 'ミカド電氣研究所', '三田無線電話研究所', '宮川工業合資會社', '品川電氣株式會社', '嶋田電機商會', '昭和無線工業株式會社', '昭和電業社', '森川無線電機製作所', '青 電 社', '鈴木ラチオ製作所', '飯 田 商 會', '石場ラチオ商會', '早川金屬株式會社', 'タイガー電機製造所', '中島電機製作所'.

Table listing various radio-related companies and their products. Includes entries like '中馬 商 店', 'クルス電氣商會', '雲瀨電機製作所', '山本武號本店', '山中無線電機製作所', '山本電文社', '牧電器商店', '福田勇商店', '不二ラチオ商店', '朝日商會', 'アシダカンパニー', '錦旭ラチオ電氣商會', '安倍電氣商會', '衣笠商店', '錦 水 堂', '明星電機製作所', '新進堂營業所', '森島商店'.

時計、サイレン

Table listing various companies and their products under the category '時計、サイレン'. Includes entries like 昭和電気工業所, 伊東商会ラチオ部, 大日本電気工業株式会社, etc.

時計・サイレン

Table listing various companies and their products under the category '時計・サイレン'. Includes entries like 仲野製作所, 靖和電気商会, オートリ無線電氣工業社, etc.

内燃機 附属品

Table listing various companies and their products under the category '内燃機 附属品'. Includes entries like 日滿工業合資会社, ベツカー商会, 國産電機株式会社, etc.

内燃機 附属品

Table listing various companies and their products under the category '内燃機 附属品'. Includes entries like 武蔵電機製作所, 扶桑電機製作所, 愛知時計電機株式会社, etc.

計器、試験器

日本電機工業株式会社 神戸市須磨区外瀬町二ノ一...

計器・試験器

堀内工業所 東京市芝区濱松町四ノ一七...

土井内蔵商店 大阪市西成区長崎橋二ノ三...

醫療器

世儀工業所 大阪市西成区長崎橋二ノ三...

醫療器

八洲商會 京橋區木挽町八ノ四...

信號表示器、電鐵用品、鋸接並二鋸接

丸中電機株式会社 神戸市西代御屋敷通一ノ五 電話海川一六二三番 電氣工機機、レントン機、各種製作。

信號表示器

日本電氣株式會社 東京市小石川區大塚坂下町六三 電話大塚五三九番 鐵道用信號機、電氣機械類。佐々木式自動表示器製作。

電鐵用品

東洋電機製造株式會社 東京市龜町區丸ノ内三ノ四 有樂館六階 電話丸ノ内二九八五番 電氣機關車、電氣運轉車無軌道電車、各種製作。

鋸接機並二鋸接

東洋電機製造株式會社 東京市龜町區丸ノ内三ノ四 有樂館六階 電話丸ノ内二九八五番 各種電氣鋸接機製作專門。

其他材料器具

古田 酸業商店 東京市本所區南堀川三ノ一六 電話本所三三五九番 電氣鋸接機、鐵素鋸接機、鐵素材料一式。

其他材料器具

大阪電氣株式會社 大阪市住吉區北加賀町三三五番 電話住吉三〇三五番 電氣鋸接機、電氣鋸接機、電氣鋸接機。



其他材料器具

Table listing various electrical material suppliers and their products. Includes entries like '日進電気商會', '西田電機製作所', '東洋貿易商會', '千野マグネツト製作所', 'カーチング商會', '金田電機製作所', '巽商事株式會社', '永森商店', '鎌宇都宮電機營業所', '宇賀神電機製作所', '信利興業株式會社', '鎌町山製作所', '藤岡商會', '榎戸電機製作所', '帝國發條株式會社', '電昌社東京出張所'.

特殊電機

Table listing specialized electrical equipment suppliers. Includes entries like '梅田電氣商會', '工藤電氣工務所', '黒川電機製作所', '山田電機製作所', 'サン電機製作所', 'ミカド商店', '下田電氣商會', '平田電機商會', '松本電氣商會', '三浩商會', '菅谷電氣商會', '日本カーボン株式會社', '日昭ライト工業株式會社', '草川電機製作所', '中井商店', '藤岡商會', '小林電氣商店', '近藤信治商店'.

ミヤマ製作所

Table listing suppliers under the 'Miya' section. Includes entries like '島中商會', '須永製作所', '鈴木文雄商店', '鈴木商會', '長谷川利彦商會', '日本電極製造所', '日本鐵條株式會社', '日本カーボン株式會社', '西村榮三郎商店', '富山カーボン商會', 'トコロ製作所', '沼田商會', '大華電氣株式會社', '田中電氣器具工場'.

特殊電機

Table listing specialized electrical equipment suppliers. Includes entries like '岡島電氣商會', '井口鐵工所', '六浦機械工具店', '長谷川商店電氣部', '萬能商店', '日本電球工業株式會社', '日本壬星社', '東亞電機製作所', 'オートマツク商會', '奥村商會', '大安商會', '渡邊製作所', '第一工業株式會社', '中北製作所'.

モーター、貸附修理

Table listing various electrical companies and their services, including 'ナカヤス商店', '野村電機製作所', '山本電機製作所', '京都電機製作所', '三堀商會', '柴山製作所', '昭和電機株式會社', '日立製作所', '整電社製作所', '井口機械商會', '特機製作所', '岡電氣工業所', '上田電機商會', and '九番商會'.

Table listing various electrical companies and their services, including '甲陽電機製作所', '電化工業株式會社', '電文社電機製作所', '日の丸電氣工業所', '成電社', '清幸商會', '田中屋電作所', '水戸電機商會', '保野宗治商店', '今仙電機工業所', '神戶製鋼所', '鳥取電機工場', '佐々木製作所', 'ローライコンパニ', '徳原電氣工業所', '戸上電機製作所', '日立製作所', '京城販賣所', and '伊藤機械商工社'.

モーター、貸附修理

電氣工事

Table listing various electrical companies and their services, including '勝又電機工業所', '吉野電機工業所', '松本電機工業所', '此花電機製作所', '三國電機工作所', 'ミナト電氣商會', '神太電氣株式會社', '中央電機保全株式會社', '仲村商會', '神崎電氣合名會社', '日本電飾株式會社', '常盤商會', '徳永工業所', '神奈川電氣株式會社', '富士水力機製作所', and '藤生電氣商會'.

Table listing various electrical companies and their services, including '鐵弘電社', '鐵電友社', '明田電話工業所', '明弘電氣工業所', '鐵美笠電氣商會', '鳥田商會', '池本電氣工業所', '今中電機工業所', '阪神電業社', '日本電業社', '日本商會', '東光社', '東亞電氣商會', '中央電氣株式會社', '大阪電燈廣告社', '大阪電機工業所', '大阪電球株式會社', '川鹿電機工業所', and '鐵立花商會'.

電氣工事

電氣工事

工藤電氣事務所 大阪府北區太田寺町五四番 電話北六四二五番 電氣工事

栗原工業所 全 北區梅田新道太平ビル 三階 電話北一〇四六番 電氣機械器具及材料販賣、水道電氣機械器具設計並施工請負、手取、日立モーター、關西一手取、電氣工事請負、照明器具各種製作

旭電氣商會 全 此花區玉川町又又點角 電話南一〇三三番 電氣設備工事請負

みよし組電氣工業所 全 東區味原町九九番 電話南一〇三七番 直達發電機、船舶用電氣工事及設計請負其他電氣一般

篠原電氣商會 全 港區南堀川町一ノ一四 電話北二九六二番 公認附設私設電話工事

平尾電話事務所 全 北區堂島中一ノ三〇 電話北二一九八番 電氣工事請負、電燈照明器具製作

勢電社電氣工業所 全 北區曾根崎上三ノ三〇 電話北一五六二番 私設電話工事

諏訪工業株式會社 全 東區川本庄中通一ノ二 電話北四三三四番 電動機、小型變壓器製造並施工請負

杉浦電機工業所 全 北海道室蘭市海岸町五〇 電話南一四八七番 電氣用品一式電氣工事請負

今井電機商會 全 青森市大町一三一 電話青一四四四番 電機、ラヂオ、電氣工事

石川電氣商會 全 秋田市茶町一ノ一五 電話秋一三五九番 電機器具、松下電器製品販賣、電話工事

藤田電機商會 全 秋田一〇四三番 電氣工事、電機器具製造及修理

秋田電機工業所 全 岩手縣水澤町大町一四三番 電氣機械材料、電氣工事

石川電氣商會 全 山形市香澄町 電話山形 四七三番 電氣工事、ラヂオ、時計

伊藤合資會社 全 七日町五二六 電話山形 六一六番 電氣材料、電氣工事

阿部電氣商會 全 仙臺市裏五番丁 電話仙臺 四六一番 電氣通話工事、ラヂオ

佐藤電氣工業所 全 南町三八 電話仙臺 二九九番 電器具販賣、電氣工事

共立電氣商會 全 盛岡市長町一八 電話盛岡 八〇五番 電氣材料販賣、電氣工事、水力

池田商店 福島縣會津若松市驛前 電話若松一四八番 電機、硝子、工事請負

初瀬七郎商店 全 郡山市大町七七 電話郡山 四三一番 電氣工事請負、電機、鐵工

日東工業株式會社 全 郡山市兵庫町七二 電話郡山 一三七番 電氣工事設計請負、電機、鐵工

佐藤電氣商店 全 郡山市大町 電話郡山 三六〇番 電氣、電話工事及材料

茨城電業社 全 水戸市上市元白銀町一五〇 電話水戸 一〇三六番 電氣機械ラヂオ、電氣工事

アツマ電氣商會 全 上市町二七 電話水戸 三〇五番 電氣機械、電話工事請負

秋山電機商會 全 栃木縣足利市通三 電話足利 五二二番 電機一切、工事請負

井上工業株式會社 全 群馬縣高崎市八島町五 電話高崎 一四一五番 電氣工事及諸工事請負

笠原工業所 全 前橋市連雀町四一 電話高崎 九九三番 電氣器具、同請負

協立興業社 全 前橋市連雀町 電話高崎 一四〇番 電氣器具、同請負

藤尾工業所 全 前橋市本町八四 電話高崎 一四七〇番 電氣器具、ポンプ、水洗便所工事請負

近藤一輝商店 全 前橋市櫻町三二 電話高崎 一六七六番 電氣工事請負

東海電業社 全 横濱市鶴見區潮田町一三五 電話鶴見 二四九九番 電燈、電力、電熱工事

松井電氣商會 全 中區櫻木町四ノ二 電話本局 九二二番 電氣機械、ラヂオ、新潟電力會社公認工事請負

新鴻電氣保全社 全 新潟市古町通 電話新潟 九六一番 工事請負、電機製作及修理

川北電氣土木株式會社 全 流川場 電話新潟 一一三番 電氣工事請負

松本電氣企業商店 全 松本市宮村町 電話松本 七五九番 私設電話工事、電機器具一式

増澤電氣工業社 全 南深志町 電話松本 一四五二番 電機器具、蓄電池、電氣工事

清藤電氣商會 全 糠町七九 電話松本 一〇八一番 電機器具、電氣工事

電氣工事

信濃電機製作所 長野縣岡谷市平野五四番 電話岡谷 二一六三番 電話、電氣工事、電信電話、電機器具、電氣工事

富山電機工業所 全 富山市二番町 電話富山 三三二七番 電氣器具並工事材料一式

中央電機商會 全 東四手町五三 電話富山 三三二七番 電氣器具、工事請負

和田組 全 甲府市金手町五三 電話甲府 四一四二番 電氣器具、配電工事請負

鶴田角太郎商店 全 柳町八三 電話柳町 三八六五番 電氣器具、ラヂオ、電話器具、メオ、サイオン請負

中瀬清重商店 全 柳町九七 電話柳町 二五七五番 電氣器具、ラヂオ、電話器具販賣及電氣設計工事

伏屋電工社 全 堤町三三 電話柳町 二二六一番 電機器具、ラヂオ、電話、電氣設計工事

宇式電氣商店 全 靜岡市宮崎町 電話靜岡 二六〇七番 電氣器具電話工事請負

中央電氣保全株式會社 全 名古屋市中區南榮名町一ノ二 電話中三六九六番 電氣機械器具、電氣工事請負

大阪電氣商會 全 中區南大津町二ノ三 電話中一三六二番 電氣機器、電氣工事請負

大阪暖房商會 全 中區門前町五丁目 電話本 一三八番 電氣機器、電氣工事請負

京都電氣工業株式會社 全 京都市中區河原町二條北 電話上四〇八三番 電氣工事

昭和電氣工業株式會社 全 下京區河原町四條南富 土生命ビル 電話下五二二番 電氣機械器具販賣並ニ工事請負

ハシモト電機部 全 神戸市神戶區三宮町二ノ二 電話三三三三番 電機器具及工事請負

岡村電機工業所 全 兵庫區木本通四ノ一五 電話六 電兵庫三三八二番 電燈電力配線工事

朝日電氣工業所 全 海東區多聞通七ノ三九 電話一 電兵庫三三八〇番 電氣工事請負、電氣ラヂオ材料一切

城谷電機工業所 全 林田區大橋町五ノ四一 電話兵庫三三八〇番 電氣工事請負

岸野商會 全 尾道市久保町一 電話尾道 五七八番 電氣器具材料、電氣工事請負

津田門司商會 全 門司市東本町六丁目 電話門司 三〇二番 電氣機械器具材料販賣並ニ工事



自動式製造機  
能甲金網製造機  
ダイヤモンズ伸線機  
ダイヤモンズ修理機  
ダイヤモンズ織機  
金網製造機  
菱丸、ラス製造機  
銅鍍鋼線伸線機  
クリンフ金網製造機  
動力機裝設計

作製門專  
**所工鐵野中**  
東署察警福今區旭市阪大  
番二〇二二旭話電



河端齒車製作者



各種計器・電機機器  
寫真機・理學機械  
各種映寫機・特種齒車工作

河端齒車製作者  
大阪府大阪市東區早登町

ネームプレート用之重なる用途  
NAME PLATE WORKS

電機機械用  
電熱器具用  
造船船用  
車輪用  
ラヂオ部品用  
一般機械器具用  
電燈・家庭用・水  
金製新式看板  
印章・メタル  
其他全行加工品

特長  
印刷は凡ゆる條件を具備して居ります。即ち化學と技術と經驗の三者が完全と相合せし場合にのみ生れ出づる理想的優美品——これに限り無きに於てのみよく果し得るところのものであります。

獨特  
弊社の新製品は、従来超えての全編製機に於ては、化学と技術と經驗の三者が完全と相合せし場合にのみ生れ出づる理想的優美品——これに限り無きに於てのみよく果し得るところのものであります。

東洋エヌ・ピー社  
大阪府大阪市西區本町一丁目  
電話 八三六

特約店ノ工具機械有名各種

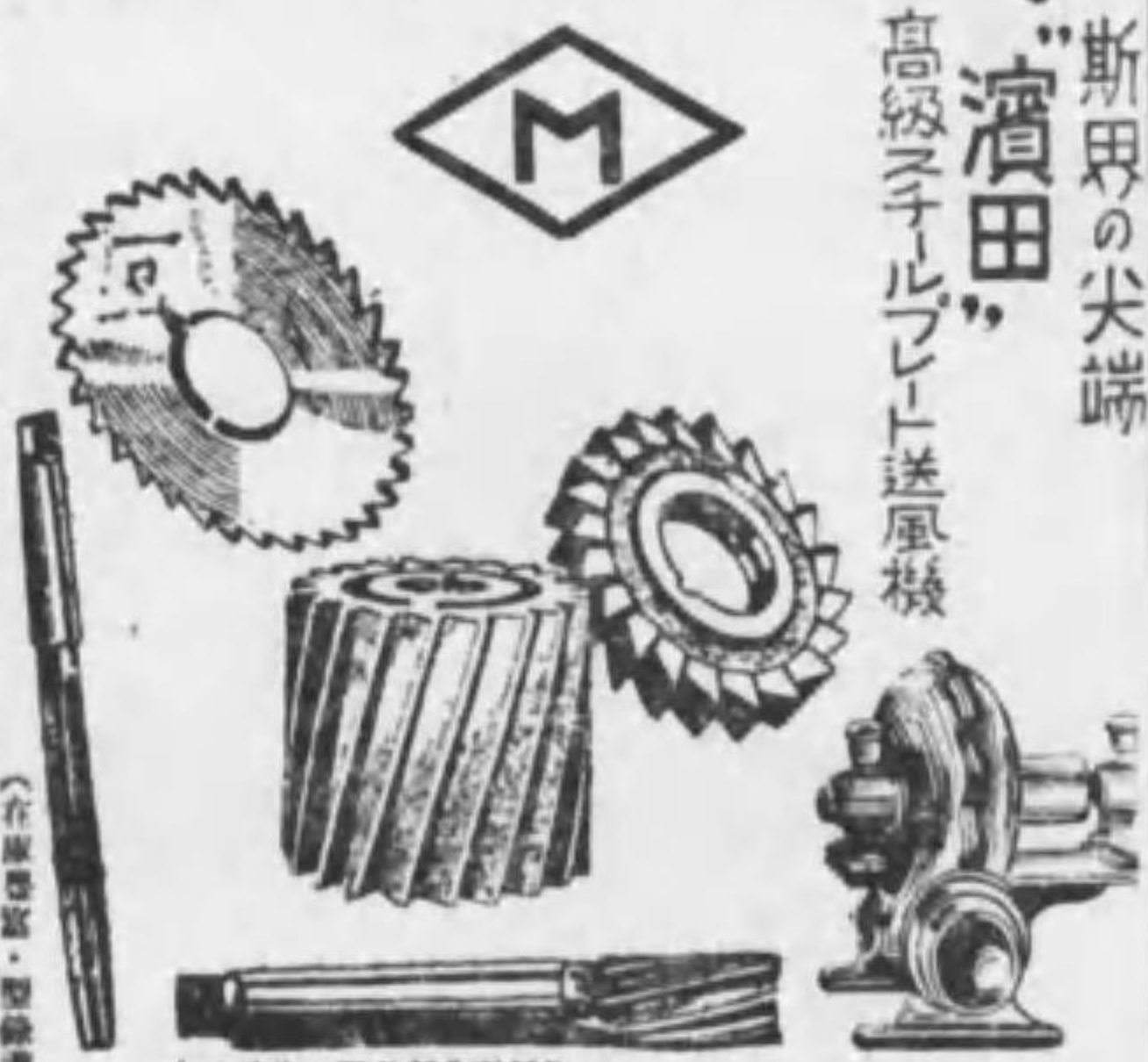

石原商店  
大阪府大阪市東區早登町

石原商店  
大阪府大阪市東區早登町三丁目三八  
電話 四八三六・二八〇一



マサツ石原  
協信商會  
大阪府大阪市東區早登町

大阪府大阪市東區早登町三丁目三八  
電話 四八三六・二八〇一

内外  
クリンガー  
ゲージグラス

板硝子・鏡  
ゲージグラス  
船舶車輪硝子  
各種曲硝子

鳥羽京商店  
大阪府西區新町南通四ノ二  
電話 新町一五六七番

特許尾崎式重油燃焼機

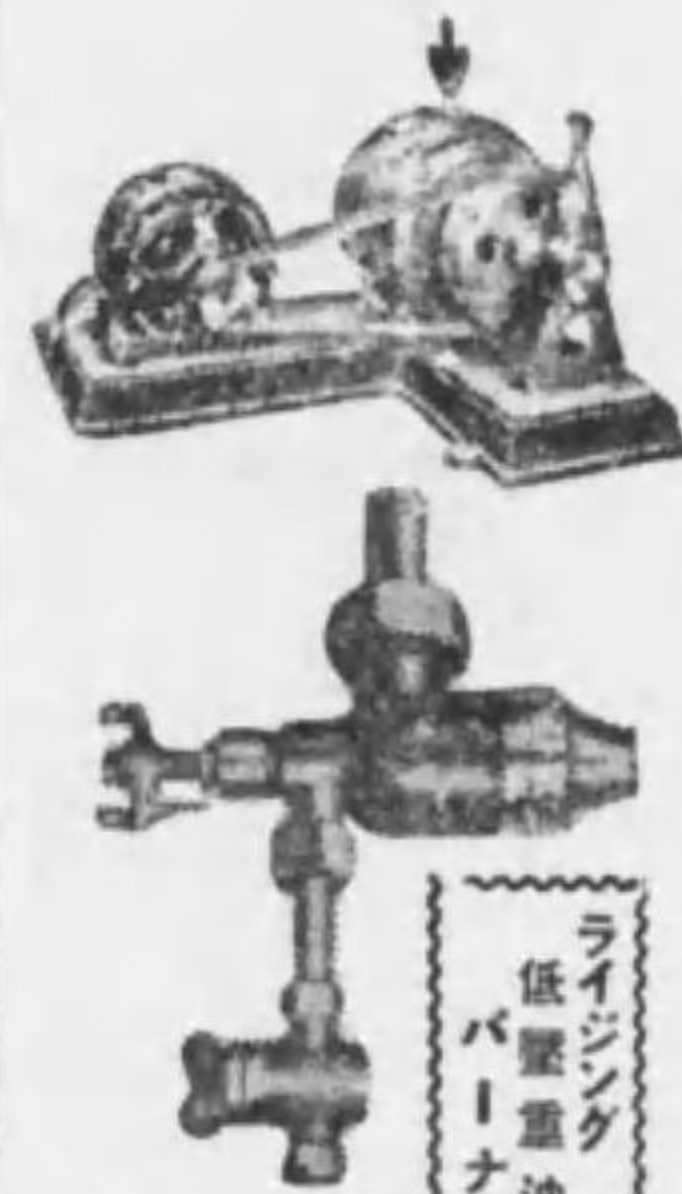

重油  
低圧ブローア  
オイルバーナー  
作製

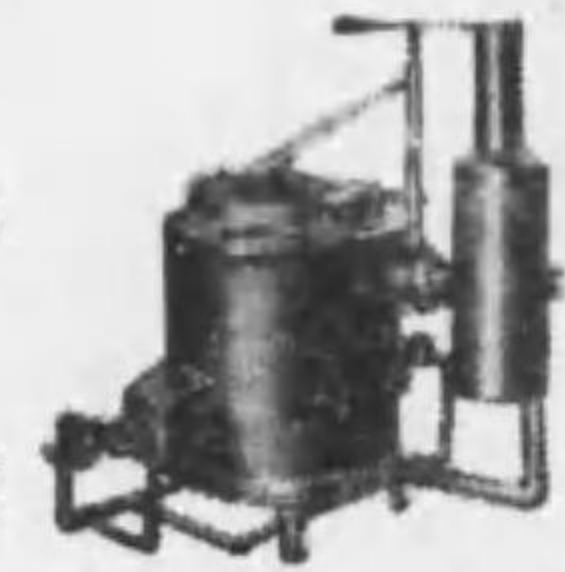

タンジイラ  
燈ボツル

各種製錫機械・大小

大阪府此花區朝日通二丁目八

尾崎鐵工所

電話 五〇四六

立石電機  
誘導型保護繼電器



營業科目  
誘導型電器一般  
電磁式檢測器  
電氣制御時裝置  
各種電器及  
自動制御裝置

立石電機製作所

大阪府此花區朝日通二丁目八

太、丸、角、鐵寸法切揃  
フランシ材料、齒車材料  
管シャフト、鐵板丸板  
各種ワツバ火造  
鐵鋼商  
橋本商店  
大阪府此花區中江町一六七  
電話 福島(4) 九一・九二番  
振替 大阪 三三三三七番

營業課目

機 式 汽 罐 式 水 罐 式  
 燃 燒 機 一 式 汽 一  
 完 全 炭 粉 自 動 式 生 麻  
 汽 機 械 接 工 種 冷 凍 生 水 据  
 諸 熔 各 冷 麻 水 据

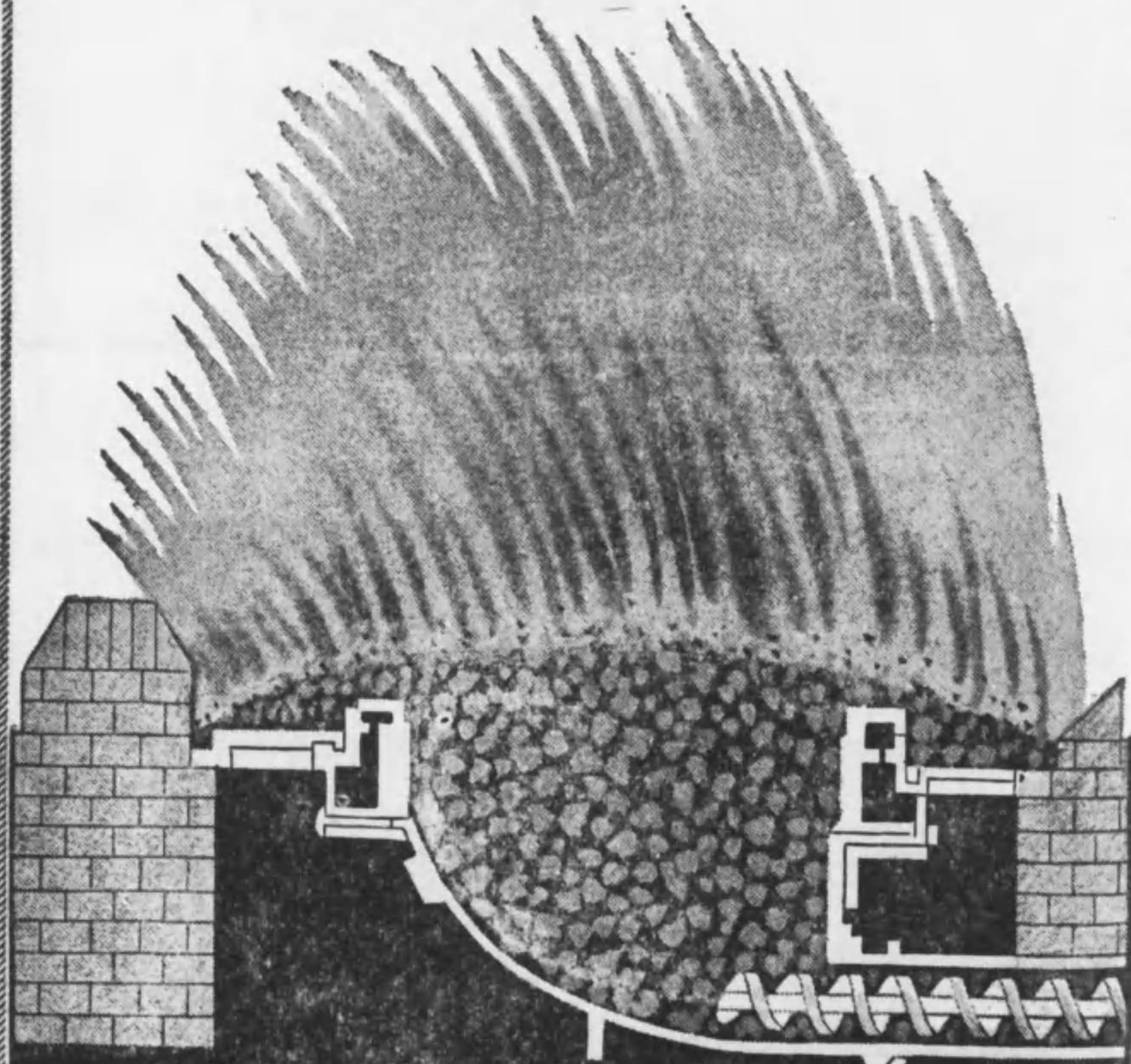

合 資 會 社  
 大 阪 大 分 製 作 所 製 造

大 阪 市 此 花 区 江 成 町 八 二 番 地 ・ 電 話 土 佐 堀 六 八 七 九 番

(C111 中)

國 產 輸 出 向  
各種ドラム罐

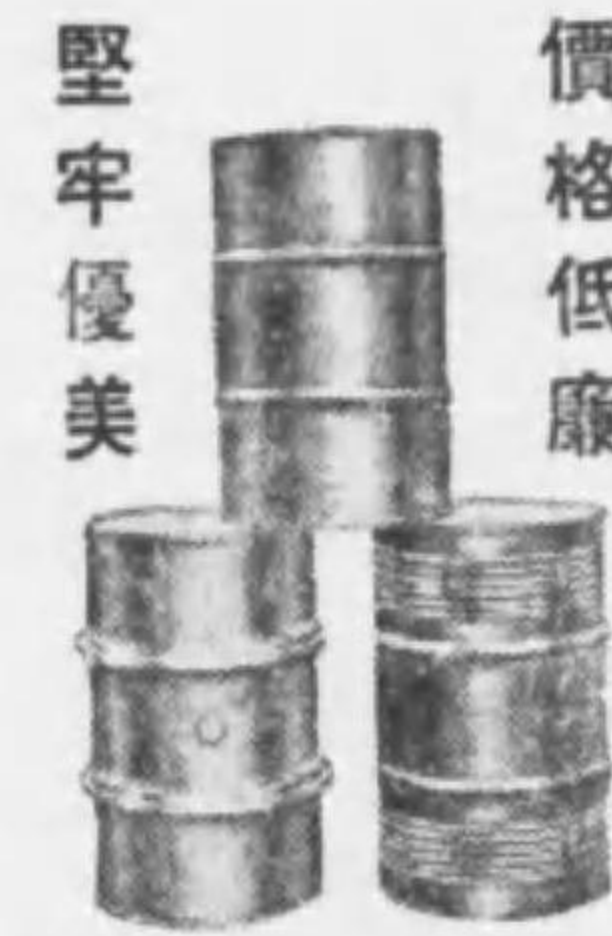

堅 牢 優 美

價 格 低 廉

營業科目

礦、試、動物重油類  
 グリセリン用アルコール用  
 ベンソール用アスファルト用  
 奇性、酸化、曹達用  
 亞鉛、引、ドラム、薬  
 其他、染料、一、式品  
 各種ドラム罐

[カタログ進呈]

日本鐵罐製造所

大 阪 市 東 淀 川 區 南 濱 町 三 丁 目 一 五 番 地

電 話 北 (36) 八 七 四 ・ 四 六 七 四 番



中 川 ゴ ム 商 店

大 阪 市 西 區 靱 南 通 四 丁 目 五 番 地

(市電四崎橋交差点東へ入ル)

電 話 土 佐 堀 (40) 二 五 六 〇 八 九 〇 番

振 替 口 座 大 阪 五 六 八 番

輕いゴム敷物

ライトラバー

やまのスト

文化瓦



ま わ た 壁 ・ 塩 焼 瓦

發 売 元

三 々 建 材 店

名 古 屋 流 川 町 ・ 電 中 三 八 五 一 ・ 四 六 七 三

(中 二 九)

TRADE MARK



### 製 作 品 目

金 切 用 丸 鋸  
 ベ ニ ヤ 用 庖 丁  
 コ ル ク 切 用 丸 庖 丁  
 ゴ ム 切 用 丸 庖 丁  
 木 工 用 各 種 鋸  
 レ ザ ー 切 庖 丁  
 其 他 特 殊 品

商 工 省 撰 定  
 優 良 國 産 パ ス 印  
 金 切 用 丸 鋸

(特殊物に対しては特に御相談に應じます)

マンホース帯鋸直輸入一手販賣店

# 天龍製鋸株式会社

東 海 道 線 天 龍 川 驛 前  
 電 報 中 ノ 町 長 二 一 番  
 支 店 東 京 市 深 川 區 木 場 三 丁 目  
 電 話 本 所 長 一 二 八 四 番  
 工 場 大 阪 市 北 區 角 田 町 二 七  
 電 話 北 長 三 四 八 九 番  
 所 在 地 秋 田 市 停 車 場 前  
 電 話 秋 田 特 長 五 四 二 番

優秀無比・眞鍮棒挽出し

## ガソリン・オイルコック

其他小型自動車部分品

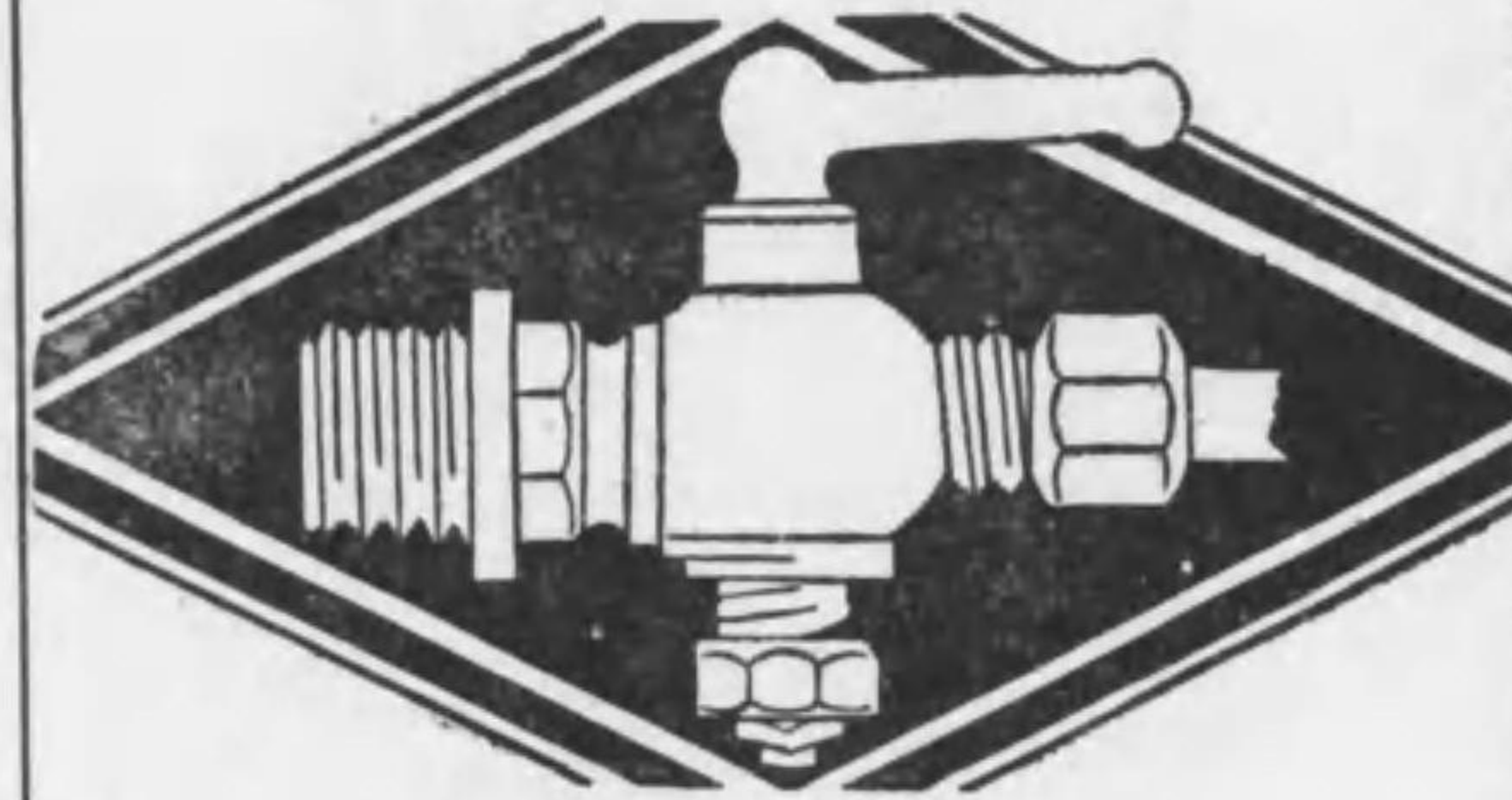

オートバイ部分品各種製造  
精密金属・眞鍮ボルト

### 笠 松 金 屬 工 場

大阪市東淀川区長柄濱通二ノ二一  
電話堀川(呼出)九四〇番

## ヤスリ専門

製造並ニ修繕迅速



竹本

鑄造所

大阪市此花區江成町九〇番地  
電話土佐堀四五五六番  
振替口座大阪四八五五七番

登録商標



## 特許耐酸オリエンタルメタル

(耐酸高級屋根及補材)



(オリエンタルメタル使用の瓦葺品工場の一部)

弊工場獨創的加工は  
舶來品を断然凌駕す

(カタログ  
送)

オリエンタルメタル製特殊材料  
人絹工場室内換氣用

タクト類設計施行  
屋根及客車屋根材料

使用先

人絹工場、硫酸肥料工場、鐵道  
上屋、飛行機格納庫其他、酸類  
煤煙、瓦斯、水分の多い場所  
特許防錆被覆鋼鐵板

オリエンタルメタル製造所

本社工場 尼崎市阪國大物北口電停前

東京出張所 東京市日本橋區通(河島銀行ビル)

廣島出張所 廣島市大手町(アサキ生命ビル)

海外出張所 カナダバンクーバー市リチャード街

關東出張所 東京市大塚(東武池袋線)

關西出張所 大阪市東區(東區)

瀬田出張所 滋賀縣瀬田(近江鐵道)

所 在 地 秋 田 市 停 車 場 前





工業藥品

Table listing industrial products and companies. Includes entries for 三木商店, 白石工業株式會社, 清水源商店, 日野製藥所, 廣榮株式會社, 須田製藥所, 橋本製藥株式會社, 大川商行, 近藤製藥工場, 下里製藥株式會社, 日本化學工業株式會社, 東洋曹達株式會社, 大黒屋田所安太郎商店, すしや倉島敬治商店, 矢端惣助商店, 高田安平木店.

Table listing industrial products and companies. Includes entries for 相原魁商店, 廣瀬要次郎商店, 谷津商店, 海野三藏商店, 小出岩太郎商店, 富山化學研究所, 金山電化工業所, 岩田合名會社, 第一工業製藥株式會社, 大成商行, 立田屋商店, 中北商店, 名古屋明製製造, 村上商店, 山田商店支店, 河野商行, 小島忠助商店, 明石合名會社出張所, 新一合商店.

ゴム工業藥品

Table listing rubber products and companies. Includes entries for 杉村商店, 日本合成化學工業株式會社, 大鹽製藥所, 藤村吉太郎商店, 大阪水素株式會社, 伏見工場, 第一工業製藥株式會社, 外村商行, 福住清兵衛商店, 日本密柑油株式會社, 石原永壽堂, 日本フランパニールモリドテツト, 日本金屬株式會社, 中外合資工業株式會社, 中村商行, 小倉商店, 日の丸藥品染料店, 森川製粉所, 白洋炭化工業所, 南海炭化工業所.

Table listing rubber products and companies. Includes entries for 高知工業所, 高知化學工業所, 三業工業所, 四國炭化工業所, 小島幸助商店, 九州化學工業株式會社, 日化商行, 大内齋茂商店, 加藤清吉商店, 金田商店, 藤澤友吉商店, 白石工業株式會社, 新興化學工業所, 平泉洋行藥品部, 大内齋茂商店, 白石工業株式會社.

ゴム工業藥品

醫化學藥品(實業)

河内善商店 神戸市神戶區東通三ノ二 五 電話三〇六八番 工業藥品(ゴム薬品、機寸薬品) 製造卸仲立

醫化學藥品(實業)

いわしや 松本伊兵衛商店 東京市日本橋區本町三ノ一 電話一五三三番 工業、化學、醫藥藥品、牛、豚脂、ステアリン、ワセリン、ラノリン、パールオイル、松脂、染料

醫化學藥品(實業)

小西宗七商店 東京市日本橋區本町二ノ九 電話二五八番 大印化學分析用藥品、無水アル

醫化學藥品(實業)

田中庄兵衛商店 京都市中京區馬場町四條北 電話本局五三三番 賣藥問屋

醫化學藥品(實業)

田邊五兵衛商店 大阪市東區道修三 六〇一 番 電話本局三三〇番 其他化學藥品、醫藥品

醫化學藥品(實業)

上尾庄兵衛商店 京都市中京區馬場町六條南 電話本局五四三番 賣藥問屋

染料

帝國樟腦株式會社 神戸市神戶區海岸通一〇六番 電三宮三〇四六番
天兒研究所 全 須磨區大谷町二ノ一三番 電須磨五八一三番
三和製藥合資會社 明石市神戶町一 五番
再製樟腦株式會社 全 神戶市神戶區元町通六ノ三番 電元町二二〇三番
淡川藥局 全 兵庫區本木通一ノ二二番 電淡川一五五五番
シールホルスタイン 全 神戸區海岸通八
鈴木薄荷株式會社 全 神戸區明石町三三番 電三宮一四五四番
龜屋藥局 全 下關市西之端町二九番 電龜屋九番
土谷博藥局 全 卸之町本通り角 八九三番 電土谷九七〇番

染料

東京アニリン 染料製造所 東京市荒川區日暮里町八ノ二 電下谷三二二九番
東硫化學工業株式會社 全 城東區大島町七番 電本所二一三七番
王子染料製造所 全 王子區赤羽町三ノ七八番 電赤羽二二二五番
關東化學工業株式會社 全 豐島區高田町三ノ七番 電牛込二九一三番
內國染料藥品製造所 全 世田谷區原宿世田川谷町池尻二二七番 電池尻二二六番
帝國染料製造株式會社 全 龜町區丸之内 六八九番
阿部工業所 全 日本橋區室町二ノ一 電室町二二五一番
三井物產株式會社 營業部藥品係 全 日本橋區室町二ノ一 電室町二二五一番
三井物產株式會社 三池染料工業所 全 龜町區丸之内一ノ六番 電丸之内一三〇三番
三井物產株式會社 全 日本橋區本町二ノ三番 電本町二六五番
柴田商店 全 日本橋區本町二ノ三番 電本町二六五番
稻畑商店 全 大阪市南區船場二ノ二番 電船場三六〇〇番
泉屋合名會社 全 南區長堀橋筋一 電長堀橋一七八七番
花岡染料店 全 東區北久太郎町一ノ一 電北久太郎一八九六番
長谷川幸商店 全 東區博愛町一ノ一八番 電博愛一七三〇番
日端貿易株式會社 全 東區北久太郎町一ノ三番 電北久太郎一五九三番
日本染料株式會社 全 此花區春日出町一八九番 電春日出三三〇〇番
西野商店大阪支店 全 東區北久太郎町二ノ二番 電北久太郎二四三三番

染料

北條商會本店 大阪市南區日本橋五ノ一六番 電北條九九二二番
巴化學研究所 全 西淀川區海老江町九二番
大阪合同株式會社 全 東區北久太郎町一ノ四番 電北久太郎一六九五番
大阪色素化學研究所 全 西淀川區海老江町二ノ二番 電海老江一八二二番
大長染料製造所 全 東區博愛町一 電博愛一四八七番
大阪染料製造所 全 西淀川區海老江町一ノ一 電海老江一四九三番
尾崎織物株式會社 全 西淀川區大和町 電大和四九三五番
岡本染料店 全 東區南久寶寺町一ノ二番 電南久寶寺七三五番
鎌田製藥株式會社 全 西成區旭北通八ノ六番 電旭北一四三三番
淀川化學工業所 全 西淀川區浦江北通四ノ二七番 電浦北三三三四番
田岡染料製造株式會社 全 東淀川區十八條町七番 電十八條一五六二七番
大東洋行 全 東區南久太郎町一ノ二番 電南久太郎三二二七番
長瀨三郎商店 全 西區立賣堀南通一ノ六番 電立賣堀四一〇番
內外化學物產合資會社 全 東區南久太郎町一ノ一 電南久太郎三三三三番
ナフトール染料株式會社 全 東區南久太郎町一ノ三番 電南久太郎二四八三番
野村商店 全 西區南堀江通二ノ二四番 電南堀江二四二〇番
山田商店 全 東區南久太郎町二番 電南久太郎二八〇〇番

山田藤次郎商店 大阪市東區瓦町三ノ三和ビル 電藤次郎二八九九番
山本商店 全 西區北堀江通四 電北堀江一〇九〇番
丸石染料株式會社 全 西區新町北通一 電新町一六五九番
前田商店 全 東區南久太郎町一ノ八番 電南久太郎一六八八番
松浦商店大阪支店 全 東區北久太郎町二ノ五番 電北久太郎一四五五番
福大洋行 全 南區本吉橋通四ノ一 電本吉橋一六三三八番
小西屋白井商店 全 東區瓦町三丁目 電瓦町二五〇一〇番
小西レキ染料製造所 全 東淀川區國通一ノ九番 電國通二八三三番
繪安合資會社 全 南區安堂寺橋通二 電安堂寺橋三五〇〇番
佐藤炭商店 全 西區藤原町南三ノ二番 電藤原町三五〇〇番
桐山商店 全 南區豐町通二 電豐町三五六〇番
共盛商會 全 東區北久太郎町一 電北久太郎四六三三番
三木商店 全 西區北堀江通五 電北堀江二六九〇番
柴田商店 全 東區北久太郎町一 電北久太郎三五七〇番
シベル、ヘグナー、エンドコングナー 全 西區北堀江通三 電北堀江二三八八番
森六商店 全 西區北堀江通三 電北堀江二三八八番
精華化學工業株式會社 堺市北區藤町東二ノ二番 電藤町一五八二番
秋陸染料製造所 堺市北區藤町東二ノ二番 電藤町一五八二番

染料

Table listing dye companies and their products. Includes entries like 塚本榮三郎商店, 中村染料店, 稻畑商店支店, etc., with details on location and product types such as 染料, 繪具, 工業藥品.

染料

Table listing dye companies and their products. Includes entries like 加藤長次郎商店, 武田染料店, 松浦商店, etc., with details on location and product types such as 洋藍, 染料, 工業藥品, 繪具.

顔料

Table listing pigment companies and their products. Includes entries like 池田化学工業株式会社, 日本染料工業合資会社, 日本化学工業株式会社, etc., with details on location and product types such as イケダ洋朱, 不褪色色素顔料, 油解染料.

塗料

Table listing paint companies and their products. Includes entries like 山口辨精製造所, 小西屋白井商店, 小西レイキ顔料製造所, etc., with details on location and product types such as 顔料, 着色顔料, 各種顔料, 塗料.

顔料・塗料