

# Kodak Gray Scale

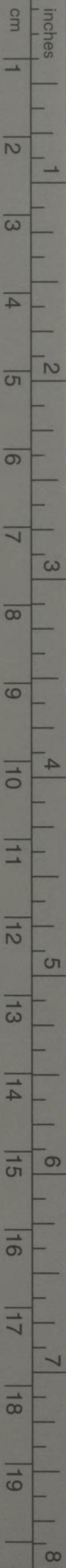

© Kodak, 2007 TM: Kodak

A 1 2 3 4 5 6 M 8 9 10 11 12 13 14 15 B 17 18 19



Blue

Cyan

Green

Yellow

Red

Magenta

White

3/Color

Black

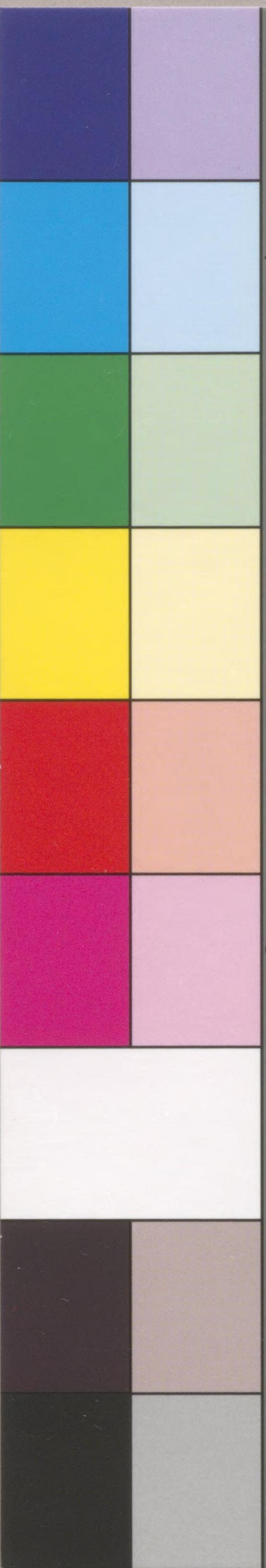

## KODAK Color Control Patches

© 2001 Kodak. All rights reserved. TM: Kodak. KP17082B



14.1-50  
1200501151939

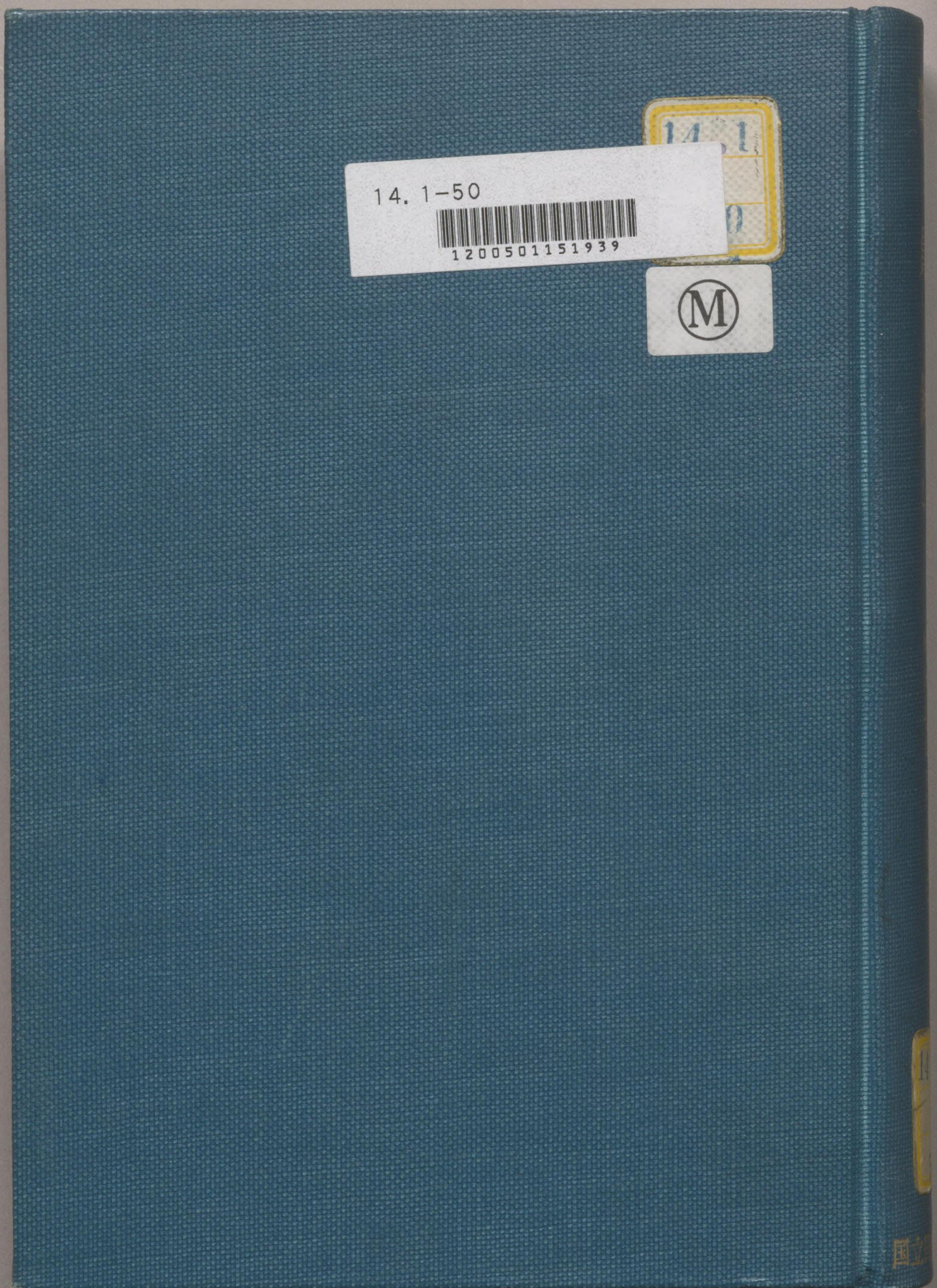



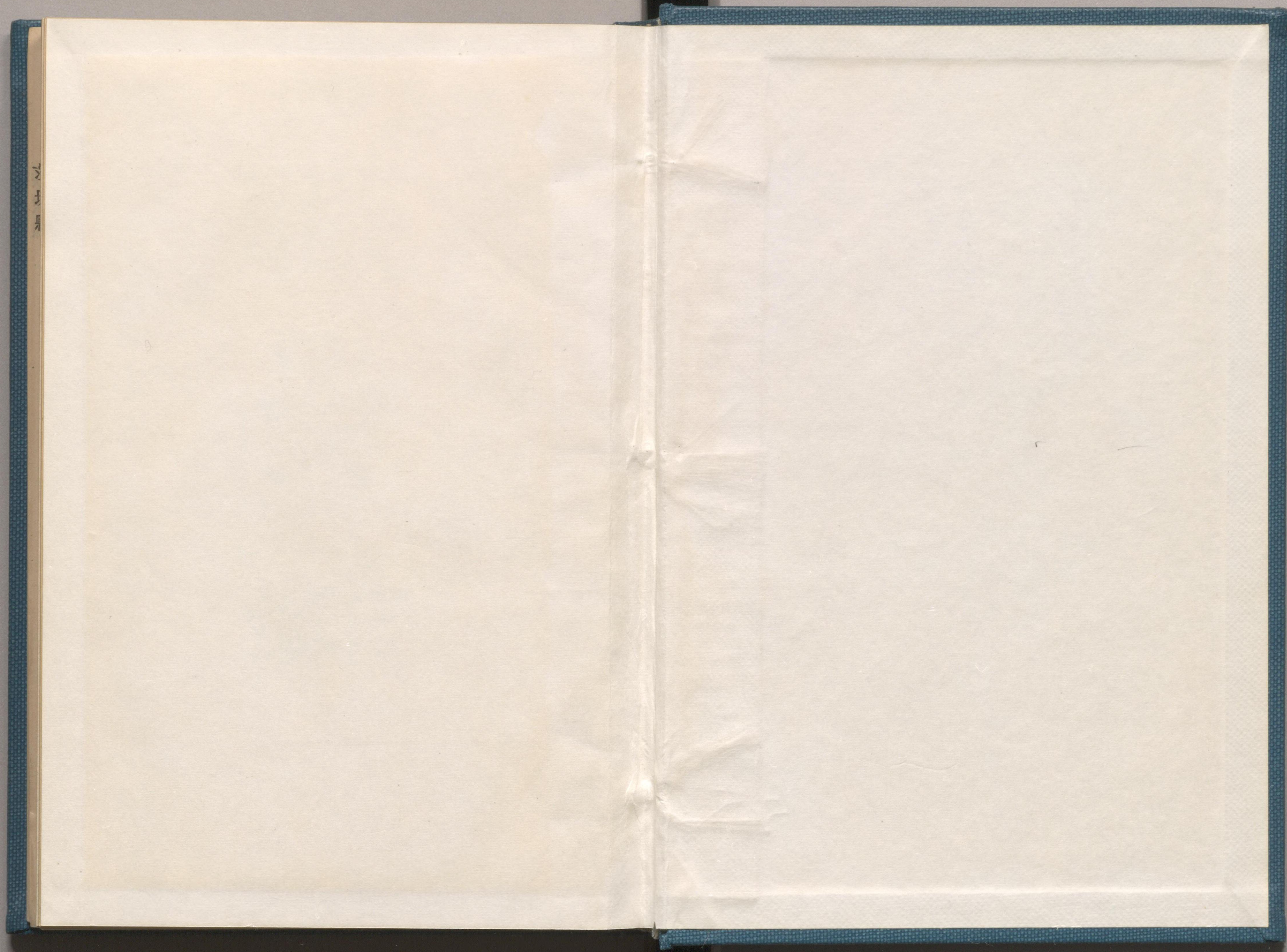

天  
下  
集



141.570

260-31

明治四十二年

職員錄

(乙)

印刷局

支那



凡例

- 一 本編ハ明治四十二年五月一日現在調査ニ係ル樺太廳及北海道廳府縣高等官、判任官並ニ各其待遇者其他主要ナル職員ヲ纂録シタルモノナリ
- 一 本編官職等級俸給制ノ部ハ樺太廳及北海道廳府縣ニ關スルモノ、ミヲ掲ク故ニ本書(甲)ト對照ヲ要スルモノアリ
- 一 兼官兼職ヲ有スル者ハ概ネ各部ニ重出セス
- 一 町村長ノ給料及報酬額ハ總テ之ヲ掲ケス



凡例

支那



目錄

樺太廳官制 一頁  
 樺太廳技師屬技手增置 二頁  
 樺太廳鐵道書記設置 二頁  
 樺太廳醫院官制 二頁  
 樺太廳郵便電信局官制 二頁  
 北海道廳支廳名稱位置 二頁  
 北海道廳區域 二頁  
 北海道廳事業手設置 二頁  
 地方官官制 三頁  
 東京府知事ニ警察署長、警察分署長ヲ指揮監督セシムルノ件 七頁  
 港務部設置 七頁  
 管轄區域外海港檢疫及輸入獸類檢疫及検査上職權行使ノ件 七頁  
 東京府小笠原島水産事務ニ關スル臨時職員設置 八頁  
 大阪府及兵庫縣臨時防疫職員設置 八頁  
 神奈川縣臨時防疫職員設置 八頁  
 山口縣臨時防疫職員設置 八頁  
 師範教育令 八頁  
 師範學校官制 八頁

中學校令 九頁  
 高等女學校令 九頁  
 專門學校令 九頁  
 實業學校令 九頁  
 公立中學校高等女學校專門學校實業學校職員名稱待遇及任免 九頁  
 公立學校ニ學校醫設置 九頁  
 學校醫資格 九頁  
 圖書館令 九頁  
 地方測候所職員ニ關スル件 九頁  
 地方農事試驗場及地方農事講習所規程 九頁  
 府縣水産試驗場規程 九頁  
 府縣水産講習所規程 九頁  
 府縣都市工業試驗場及府縣都市工業講習所規程 九頁  
 道廳府縣種畜場規程 九頁  
 地方產業ニ關スル技師技手試驗場、講習所及種畜場職員名稱、待遇、任免 九頁  
 屠畜取締ニ關スル職員ノ件 九頁

千島國諸島在勤北海道廳支廳長以下手當 一頁  
 地方高等官俸給令 一頁  
 港務部高等官俸給令 一頁  
 視學俸給 一頁  
 大阪府及兵庫、山口兩縣臨時防疫職員手當 二頁  
 東京府下及沖繩縣下島嶼在勤者手當 二頁  
 戶長俸給 二頁  
 伊豆七島地役人及名主待遇 二頁  
 府縣立師範學校長任命及俸給令 二頁  
 公立學校職員俸給令 二頁  
 公立學校職員官等等級配當 二頁  
 石川縣公立學校(小學)准教員及舍監心得俸給 三頁  
 公立圖書館職員ノ俸給ニ關スル件 三頁  
 地方測候所職員官等等級配當 三頁  
 地方產業ニ關スル技師技手試驗場、講習所及種畜場職員官等等級配當 三頁  
 屠畜取締ニ關スル職員官等等級配當 三頁  
 北海道地方費吏員、職員俸給 五頁  
 東京府南足立郡吏員俸給 五頁  
 東京市吏員俸給 六頁

京都市吏員俸給 七頁  
 大阪市吏員俸給 七頁  
 堺市同水道敷設事務所書記及技師手俸給 七頁  
 神奈川縣農事試驗場技手、農業技手、農業講習所技手、種畜場技手俸給 七頁  
 橫濱市吏員俸給 七頁  
 橫須賀市吏員俸給 七頁  
 兵庫縣吏員俸給 七頁  
 神戸市吏員俸給 七頁  
 長崎市吏員以下俸給 七頁  
 佐世保市吏員俸給 七頁  
 前橋市吏員俸給 七頁  
 高崎市吏員俸給 七頁  
 千葉縣吏員、職員俸給 七頁  
 水戸市吏員俸給 七頁  
 奈良市吏員俸給 七頁  
 三重縣吏員俸給 七頁  
 名古屋市吏員俸給 七頁  
 豐橋市吏員俸給 七頁  
 甲府市吏員俸給 七頁  
 滋賀縣吏員俸給 七頁  
 大津市吏員俸給 七頁  
 岐阜縣揖斐郡吏員俸給 七頁  
 岐阜縣益田郡農業技手俸給 七頁  
 岐阜市吏員俸給 七頁  
 長野市吏員俸給 七頁  
 仙臺市吏員俸給 七頁

目錄



福島縣蠶病豫防吏員俸給  
 福島市吏員俸給  
 青森市吏員俸給  
 山形縣吏員俸給  
 山形市吏員俸給  
 米澤市吏員俸給  
 秋田縣公立圖書館館長及書記俸給  
 秋田市吏員俸給  
 福井市吏員俸給  
 石川縣吏員俸給  
 金澤市吏員俸給  
 富山縣吏員俸給  
 鳥取市吏員俸給  
 岡山縣吏員俸給  
 廣島市吏員俸給  
 尾道市吏員俸給  
 吳市吏員俸給  
 山口縣吏員、職員俸給  
 下關市吏員俸給  
 和歌山縣吏員俸給  
 和歌山市吏員俸給  
 德島市吏員俸給  
 高松市吏員俸給  
 丸龜市吏員俸給  
 福岡縣吏員俸給  
 福岡縣農事試驗場水産試驗場測候所職員、地方産業ニ關スル技師、技手及屠畜検査技師、技手俸給

福岡縣郡吏員俸給  
 福岡市吏員俸給  
 門司市吏員俸給  
 小倉市吏員俸給  
 沖繩縣區吏員俸給  
 樺太廳  
 北海道廳  
 東京府  
 京都府  
 大阪府  
 神奈川縣  
 兵庫縣  
 長崎縣  
 新潟縣  
 群馬縣  
 千葉縣  
 茨城縣  
 栃木縣  
 奈良縣  
 三重縣

愛知縣  
 靜岡縣  
 山梨縣  
 滋賀縣  
 岐阜縣  
 長野縣  
 宮城縣  
 福島縣  
 巖手縣  
 青森縣  
 山形縣  
 秋田縣  
 福井縣  
 石川縣  
 富山縣  
 鳥取縣  
 島根縣  
 岡山縣

廣島縣  
 山口縣  
 和歌山縣  
 德島縣  
 香川縣  
 愛媛縣  
 高知縣  
 福岡縣  
 大分縣  
 佐賀縣  
 熊本縣  
 宮崎縣  
 鹿兒島縣  
 沖繩縣

官制

樺太廳官制

明治四十年三月(抄)

- 一 樺太廳ニ左ノ職員ヲ置ク
- 長官
- 事務官
- 警視
- 支廳長
- 技師
- 通譯官
- 屬
- 警部
- 技手
- 通譯
- 一 長官ハ勅任トス
- 長官ハ樺太守備隊司令官タル陸軍將官ヲ以テ之ニ充ツルコトヲ得
- 一 事務官ハ專任四人奏任トス但シ其ノ中一人ハ勅任ト爲スコトヲ得
- 一 警視ハ專任一人奏任トス
- 一 支廳長ハ專任三人奏任トス
- 一 技師ハ專任六人ヲ以テ定員トス
- 一 通譯官ハ專任一人奏任トス
- 一 屬、警部及通譯ハ判任トス
- 屬、警部、技手及通譯ハ通シテ百十六人ヲ以テ定員トシ其ノ各官ノ定員ハ長官之ヲ定ム
- 一 長官ハ内務大臣ノ指揮監督ヲ承ケ法律命令ヲ執行シ部内ノ行政事務ヲ管理ス但シ郵便電信及電話ニ關スル事務ニ付テハ逡信大臣ノ監督ヲ承ク

臣、銀行及關稅ニ關スル事務ニ付テハ大藏大臣ノ監督ヲ承ク

一 長官ハ其ノ職權又ハ特別ノ委任ニ依リ廳令ヲ發シ之ニ禁錮二十五日以下又ハ罰金二十五圓以内ノ罰則ヲ附スルコトヲ得

一 長官ハ非常急變ノ場合ニ臨ミ兵力ヲ要シ又ハ警護ノ爲兵備ヲ要スルトキハ樺太守備隊司令官ニ移牒シ出兵ヲ請フコトヲ得

一 長官ハ所部ノ官吏ヲ指揮監督シ高等官ノ功過ハ内務大臣ニ具狀シ判任官以下ノ進退懲戒ハ之ヲ行フ

一 長官ハ所轄官廳ノ處分又ハ命令ニシテ成規ニ違ヒ公益ヲ害シ又ハ權限ヲ犯スモノアリト認ムルトキハ其ノ處分又ハ命令ヲ取消シ又ハ停止スルコトヲ得

一 長官事故アルトキハ第一部長タル事務官其ノ職務ヲ代理ス

一 長官及第一部長タル事務官共ニ事故アルトキハ内務大臣ニ於テ他ノ事務官ノ一人ヲシテ長官ノ職務ヲ代理セシム

一 長官ハ廳ノ官吏ヲシテ其ノ事務ノ一部ヲ臨時代理セシムルコトヲ得

一 長官ハ其ノ職權ニ屬スル事務ノ一部ヲ支廳長ニ委任スルコトヲ得

一 樺太廳ニ長官官房及第一部第二部ヲ置キ事務ヲ分掌セシムルコト左ノ如シ

- 一 官吏ノ進退及身分ニ關スル事項
  - 二 文書ノ往復及記録編纂ニ關スル事項
  - 三 官印歸印ノ管守ニ關スル事項
  - 四 褒賞ニ關スル事項
  - 五 會計ニ關スル事項
  - 六 外國人ニ關スル事項
- 第一部
- 一 教育ニ關スル事項
  - 二 商工業水産漁獵ニ關スル事項
  - 三 警察及衛生ニ關スル事項
  - 四 氣象測候ニ關スル事項
  - 五 他部ノ主掌ニ屬セサル事項
- 第二部
- 一 拓殖ニ關スル事項
  - 二 土木ニ關スル事項
  - 三 嶺山森林農業牧畜ニ關スル事項
- 長官ハ内務大臣ノ認可ヲ經テ前項事務ノ分掌ヲ變更スルコトヲ得
- 一 部長ハ事務官ヲ以テ之ニ充ツル長官ノ命ヲ承ケ部下ノ官吏ヲ指揮監督シ所部ノ事務ヲ掌理ス
- 一 部長事故アルトキハ長官ニ於テ廳官吏ノ一人ヲシテ其ノ職務ヲ代理セシム
- 一 第一部長タル事務官ハ長官ヲ佐ケ廳務ヲ整理シ官房及各部ノ事務ヲ監督ス
- 一 部長ニ充テラレサル事務官ハ長官ノ命ヲ承ケ事務ヲ分掌ス
- 一 長官ハ事務官ノ一人ヲシテ審議立案ヲ掌ラシムルコトヲ得
- 一 支廳長ハ長官ノ指揮監督ヲ承ケ法律命令ヲ部内ニ執行シ部内ノ行政事務ヲ掌理シ部下

官制



官制

ノ官吏ヲ指揮監督ス
一 支廳長ハ法律命令ニ依リ又ハ長官ヨリ委任セラレタル事件ニ付支廳令ヲ發スルコトヲ得

一 支廳長事故アルトキハ其ノ廳勤務ノ上席屬又ハ警部其ノ職務ヲ代理ス
一 支廳長ハ其ノ廳ノ官吏ヲシテ其ノ事務ノ一部ヲ臨時代理セシムルコトヲ得

一 樺太廳技師屬技手増置
一 樺太廳長官ハ警備土木拓殖鐵道事業ノ爲臨時ノ需要アル場合ニ於テハ技師五人以内及屬又ハ技手六十人以内ヲ置クコトヲ得其ノ俸給ハ事業費ヨリ之ヲ支出ス

○樺太廳鐵道書記設置
一 樺太廳ニ專任鐵道書記十二人ヲ置ク
一 鐵道書記ハ判任トス上官ノ指揮ヲ承ケ鐵道ノ事務ニ從事ス

○樺太廳醫院官制
一 樺太廳醫院ハ樺太廳長官ノ管理ニ屬シ診療及醫藥ニ關スルコトヲ掌ル
一 醫院ニ左ノ職員ヲ置ク

○樺太廳郵便電信局官制
一 樺太廳郵便電信局ハ樺太廳長官ノ管理ニ屬シ郵便電信及電話ニ關スル事務ヲ掌ル
一 郵便電信局ニ左ノ職員ヲ置ク

官制

通信書記ハ上官ノ指揮監督ヲ承ケ局務ニ從事ス
通信技手ハ上官ノ指揮監督ヲ承ケ技術ニ從事ス

○北海道廳官制
一 北海道廳ニ左ノ職員ヲ置ク
長官
事務官
支廳長
警視
技師
警部
警視
技師
警部
警視
技師
警部

一 農工商ニ關スル事項
一 水産漁獵ニ關スル事項
一 度量衡ニ關スル事項
一 高等警察ニ關スル事項
一 行政警察ニ關スル事項
一 衛生ニ關スル事項

官制

一 前各條ノ定員ノ外農事試驗ニ關スル職員ヲ置ク其ノ定員ハ專任技師四人及專任技手七人トス
一 長官ハ内務大臣ノ指揮監督ヲ承ケ各省ノ主務ニ付テハ各省大臣ノ指揮監督ヲ承ケ法律命令ヲ執行シ北海道ノ拓殖民ノ事務及部内ノ行政事務ヲ總理ス

一 長官ハ其ノ職權ニ屬スル事務ノ一部ヲ支廳長又ハ區長ニ委任スルコトヲ得
一 北海道廳ニ長官官房ヲ置キ左ノ事務ヲ掌ラシム

一 農工商ニ關スル事項
一 水産漁獵ニ關スル事項
一 度量衡ニ關スル事項
一 高等警察ニ關スル事項
一 行政警察ニ關スル事項
一 衛生ニ關スル事項

官制



一 道廳ニ警務長ヲ置キ第四部長タル事務官ヲ以テ之ニ充ツ

一 警務長ハ警察事務ノ執行ニ關シ長官ノ命ヲ承ケ警視警部及巡查ヲ指揮監督ス

一 支廳長ハ長官ノ指揮監督ヲ承ケ法律命令ヲ部内ニ執行シ部内ノ行政事務ヲ掌理シ部下ノ官吏ヲ指揮監督ス

一 支廳長ハ行政事務ニ付其ノ部内ノ町村長及戸長ヲ指揮監督ス

一 支廳長ハ町村長及戸長ノ處分成規ニ違ヒ、公益ヲ害シ又ハ權限ヲ犯スモノアリト認ムルトキハ其ノ處分ヲ取消シ又ハ停止スルコトヲ得

一 支廳長ハ法律命令ニ依リ又ハ長官ヨリ委任セラレタル事件ニ付支廳令ヲ發スルコトヲ得

一 支廳長事故アルトキハ其ノ廳勤務ノ上席屬其ノ職務ヲ代理ス

一 支廳長ハ其ノ廳ノ官吏ヲシテ其ノ事務ノ一部ヲ臨時代理セシムルコトヲ得

一 警視ハ第四部ニ屬シ又ハ警察署長ト爲リ上官ノ指揮ヲ承ケ其ノ部署ノ事務ヲ掌理ス

一 各部ニ分課ヲ設クルコトヲ要スルトキハ長官之ヲ定メ内務大臣ニ報告スヘシ

一 屬ハ上官ノ指揮ヲ承ケ庶務ニ從事ス

一 視學ハ上官ノ指揮ヲ承ケ學事ノ視察其ノ他學事ニ關スル庶務ニ從事ス

一 警部ハ上官ノ指揮ヲ承ケ警察事務ヲ分掌シ部下ノ巡查ヲ指揮監督ス

一 通譯ハ上官ノ指揮ヲ承ケ翻譯通辭ニ從事ス

一 管内須要ノ地ニ道廳支廳ヲ置ク其ノ位置名稱及管轄區域ハ勅令ヲ以テ之ヲ定ム

一 各郡區ニ警察署ヲ置ク但シ地方ノ必要ニ應ジ別ニ區域ヲ定メテ警察署ヲ置クコトヲ得

一 長官必要アリト認ムルトキハ警察署ノ下ニ警察分署ヲ置クコトヲ得

一 警察署及警察分署ノ位置、名稱及管轄區域ハ長官之ヲ定ム

一 警察署長ハ警視ヲ以テ充ツル場合ヲ除クノ外警部ヲ以テ之ニ充テ警察分署長ハ警部ヲ以テ之ニ充ツ

一 警察署長及警察分署長ハ上官ノ指揮ヲ承ケ其ノ署主管ノ事務ヲ掌理シ部下ノ官吏ヲ指揮監督ス

一 管内須要ノ地ニ營林區署ヲ置キ營林區署ノ下ニ營林區分署ヲ置ク

一 營林區署及營林區分署ノ位置、名稱及管轄區域ハ長官之ヲ定ム

一 營林區署長ハ技師營林區分署長ハ屬又ハ技手ヲ以テ之ニ充ツ

一 營林區署長及營林區分署長ハ上官ノ指揮ヲ承ケ其ノ署主管ノ事務ヲ掌理シ部下ノ官吏ヲ指揮監督ス

一 從前ノ法律命令ニ於テ北海道郡區長ノ管掌ニ屬シタル事項ハ北海道廳支廳長ニ於テ處理スヘキモノトス

一 從前郡區長ノ兼掌シタル戸長ノ事務ハ支廳長ニ於テ之ヲ其ノ廳在勤屬ニ委任スルコトヲ得

一 北海道廳支廳長ノ發スル支廳令ニハ明治二十六年勅令第百九十九號中郡令ニ關スル規程ヲ適用ス

程ヲ適用ス

○北海道廳支廳名稱位置及管轄區域

明治三十年十一月

令第三十九號

| 名稱   | 位置 | 管轄區域  |
|------|----|---|
| 北海道廳 | 札幌 | 札幌、千歲、石狩、厚田、釧路、五所、渡島、函館、青森、岩手、秋田、山形、宮城、福島、茨城、栃木、群馬、埼玉、千葉、東京、神奈川、新潟、富山、石川、福井、山梨、長野、岐阜、愛知、三重、滋賀、京都、大阪、兵庫、奈良、和歌山、徳島、香川、高松、岡山、広島、山口、徳島、香川、高松、岡山、広島、山口 |
| 北海支廳 | 札幌 | 札幌、千歲、石狩、厚田、釧路、五所、渡島、函館、青森、岩手、秋田、山形、宮城、福島、茨城、栃木、群馬、埼玉、千葉、東京、神奈川、新潟、富山、石川、福井、山梨、長野、岐阜、愛知、三重、滋賀、京都、大阪、兵庫、奈良、和歌山、徳島、香川、高松、岡山、広島、山口                   |
| 北支支廳 | 釧路 | 釧路、五所、渡島、函館、青森、岩手、秋田、山形、宮城、福島、茨城、栃木、群馬、埼玉、千葉、東京、神奈川、新潟、富山、石川、福井、山梨、長野、岐阜、愛知、三重、滋賀、京都、大阪、兵庫、奈良、和歌山、徳島、香川、高松、岡山、広島、山口                               |
| 東支支廳 | 函館 | 函館、青森、岩手、秋田、山形、宮城、福島、茨城、栃木、群馬、埼玉、千葉、東京、神奈川、新潟、富山、石川、福井、山梨、長野、岐阜、愛知、三重、滋賀、京都、大阪、兵庫、奈良、和歌山、徳島、香川、高松、岡山、広島、山口  |
| 南支支廳 | 旭川 | 旭川、石狩、厚田、釧路、五所、渡島、函館、青森、岩手、秋田、山形、宮城、福島、茨城、栃木、群馬、埼玉、千葉、東京、神奈川、新潟、富山、石川、福井、山梨、長野、岐阜、愛知、三重、滋賀、京都、大阪、兵庫、奈良、和歌山、徳島、香川、高松、岡山、広島、山口                      |
| 西支支廳 | 網走 | 網走、石狩、厚田、釧路、五所、渡島、函館、青森、岩手、秋田、山形、宮城、福島、茨城、栃木、群馬、埼玉、千葉、東京、神奈川、新潟、富山、石川、福井、山梨、長野、岐阜、愛知、三重、滋賀、京都、大阪、兵庫、奈良、和歌山、徳島、香川、高松、岡山、広島、山口                      |
| 南支支廳 | 紋別 | 紋別、石狩、厚田、釧路、五所、渡島、函館、青森、岩手、秋田、山形、宮城、福島、茨城、栃木、群馬、埼玉、千葉、東京、神奈川、新潟、富山、石川、福井、山梨、長野、岐阜、愛知、三重、滋賀、京都、大阪、兵庫、奈良、和歌山、徳島、香川、高松、岡山、広島、山口                      |
| 北支支廳 | 釧路 | 釧路、五所、渡島、函館、青森、岩手、秋田、山形、宮城、福島、茨城、栃木、群馬、埼玉、千葉、東京、神奈川、新潟、富山、石川、福井、山梨、長野、岐阜、愛知、三重、滋賀、京都、大阪、兵庫、奈良、和歌山、徳島、香川、高松、岡山、広島、山口                               |
| 東支支廳 | 函館 | 函館、青森、岩手、秋田、山形、宮城、福島、茨城、栃木、群馬、埼玉、千葉、東京、神奈川、新潟、富山、石川、福井、山梨、長野、岐阜、愛知、三重、滋賀、京都、大阪、兵庫、奈良、和歌山、徳島、香川、高松、岡山、広島、山口  |
| 南支支廳 | 旭川 | 旭川、石狩、厚田、釧路、五所、渡島、函館、青森、岩手、秋田、山形、宮城、福島、茨城、栃木、群馬、埼玉、千葉、東京、神奈川、新潟、富山、石川、福井、山梨、長野、岐阜、愛知、三重、滋賀、京都、大阪、兵庫、奈良、和歌山、徳島、香川、高松、岡山、広島、山口                      |
| 西支支廳 | 網走 | 網走、石狩、厚田、釧路、五所、渡島、函館、青森、岩手、秋田、山形、宮城、福島、茨城、栃木、群馬、埼玉、千葉、東京、神奈川、新潟、富山、石川、福井、山梨、長野、岐阜、愛知、三重、滋賀、京都、大阪、兵庫、奈良、和歌山、徳島、香川、高松、岡山、広島、山口                      |
| 南支支廳 | 紋別 | 紋別、石狩、厚田、釧路、五所、渡島、函館、青森、岩手、秋田、山形、宮城、福島、茨城、栃木、群馬、埼玉、千葉、東京、神奈川、新潟、富山、石川、福井、山梨、長野、岐阜、愛知、三重、滋賀、京都、大阪、兵庫、奈良、和歌山、徳島、香川、高松、岡山、広島、山口                      |

○北海道廳事業手設置

明治三十年四月勅令第三百三十三號

一 北海道廳長官ハ土地ノ處分ニ關スル事業及土木水産農事等ノ事業ニ從事セシムル爲其ノ事業ニ要スル經費豫算内ニ於テ事業手ヲ置クコトヲ得

一 事業手ハ判任官ノ待遇ヲ受ク

○地方官官制

明治三十八年四月勅令第四百十號(抄)

一 各府縣ニ左ノ職員ヲ置ク

知事

事務官

事務官補

警視

技師

屬

視學

警部

技手

通譯

一 知事ハ勅任トス

一 事務官ハ東京府ハ二人其ノ他ノ府縣ハ三人奏任トス但シ内務大臣ノ指定スル府縣ニ於テハ四人ヲ置クコトヲ得

一 事務官補ハ奏任トス

一 警視ハ奏任トス(第三條)

一 屬視學警部及通譯ハ判任トス

一 屬及警部ハ各府縣ヲ通シテ四千九百二十一人ヲ以テ定員トシ其ノ每府縣ノ定員ハ内務大臣之ヲ定メ其ノ各官ノ定員ハ内務大臣ノ

認可ヲ經テ知事之ヲ定ム

一 視學ハ各府縣ヲ通シテ九十二人ヲ以テ定員トシ其ノ每府縣ノ定員ハ内務大臣之ヲ定ム

一 事務官補、警視、技師、技手及通譯ハ府縣ノ須要ニ依リ俸給豫算定額内ニ於テ之ヲ置ク但シ事務官補ハ二人、警視ハ警察部ニ屬スル者ハ大阪府ハ二人、其ノ他ノ府縣ハ一人、警察署長ニ充ツル者ハ各府縣ヲ通シテ百一人ヲ超ユルコトヲ得ス

一 知事ハ内務大臣ノ指揮監督ヲ承ケ各省ノ主務ニ付テハ各省大臣ノ指揮監督ヲ承ケ法律命令ヲ執行シ部内ノ行政事務ヲ管理ス

一 知事ハ部内ノ行政事務ニ付其ノ職權又ハ特別ノ委任ニ依リ管内一般又ハ其ノ一部ニ府縣令ヲ發スルコトヲ得

一 知事ハ非常急變ノ場合ニ臨ミ兵力ヲ要シ又ハ警護ノ爲兵備ヲ要スルトキハ師團長又ハ旅團長ニ移牒シテ出兵ヲ請フコトヲ得

一 知事ハ所部ノ官吏ヲ指揮監督シ奏任官ノ功過ハ内務大臣ニ具狀シ判任官以下ノ進退ハ之ヲ行フ

一 知事ハ所部ノ奏任官ノ懲戒ヲ内務大臣ニ具狀シ判任官以下ニ付テハ之ヲ行フ

一 知事ハ郡長島司ノ處分又ハ命令ノ成規ニ違ヒ、公益ヲ害シ又ハ權限ヲ犯スモノアリト認ムルトキハ其ノ處分又ハ命令ヲ取消シ又ハ停止スルコトヲ得

一 知事ハ行政事務ニ付其ノ部内ノ市長ヲ指揮監督シ其ノ處分ニ付テハ前項ノ例ニ依ル

一 知事ハ廳中職務ノ細則ヲ設クルコトヲ得

一 知事事故アルトキハ内務部長タル事務官其ノ職務ヲ代理ス

一 知事及内務部長タル事務官共ニ事故アルトキハ内務大臣ニ於テ他ノ事務官ノ一人ヲシテ知事ノ職務ヲ代理セシム

一 知事ハ府縣ノ官吏ヲシテ其ノ事務ノ一部ヲ臨時代理セシムルコトヲ得

一 知事ハ其ノ職權ニ屬スル事務ノ一部ヲ郡長、島司又ハ市長ニ委任スルコトヲ得

一 各府縣ニ知事官房ヲ置キ左ノ事務ヲ掌ラシム

一 官吏ノ進退及身分ニ關スル事項

二 文書ノ往復及記録編纂ニ關スル事項

三 官印府縣印ノ管守ニ關スル事項

四 褒賞ニ關スル事項

一 各府縣ニ部ヲ置キ事務ヲ分掌セシムルコト左ノ如シ(第十六條)

一 議員選舉ニ關スル事項

二 府縣行政及都市町村其ノ他公共團體ノ行政ノ監督ニ關スル事項

三 賑恤救濟ニ關スル事項

四 土木ニ關スル事項

五 會計ニ關スル事項

六 教育ニ關スル事項

七 社寺及宗教ニ關スル事項

八 農工商森林水産ニ關スル事項

九 兵事ニ關スル事項



十、他ノ主掌ニ屬セサル事項  
東京府ニ於テハ右ノ外衛生ニ關スル事項  
警察部

- 一、警察ニ關スル事項
- 二、衛生ニ關スル事項
- 一部長ハ事務官ヲ以テ之ニ充ツ知事ノ命ヲ承ケ部下ノ官吏ヲ指揮監督シ所部ノ事務ヲ掌理ス
- 一部長事故アルトキハ知事ニ於テ府縣官吏ノ一人ヲシテ其ノ事務ヲ代理セシム
- 一部長ニ充テラレサル事務官ハ知事ノ命ヲ承ケ事務ヲ分掌ス
- 知事ハ事務官ノ一人ヲシテ審議立案ヲ掌ラシムルコトヲ得
- 一各府縣ニ警務長ヲ置キ警察部長タル事務官ヲ以テ之ニ充ツ
- 警務長ハ警察事務ノ執行ニ關シ知事ノ命ヲ承ケ警視、警部及巡查ヲ指揮監督ス
- 一事務官補ハ上官ノ指揮ヲ承ケ事務ヲ分掌ス
- 一警視ハ警察部ニ屬シ又ハ内務大臣ノ指定シタル警察署ノ署長ト爲リ上官ノ指揮ヲ承ケ其ノ部署ノ事務ヲ掌理ス
- 一各部ニ分課ヲ設クルコトヲ要スルトキハ知事ノ之ヲ定メ内務大臣ニ報告スヘシ
- 一屬ハ上官ノ指揮ヲ承ケ庶務ニ從事ス
- 一視學ハ上官ノ指揮ヲ承ケ學事ノ視察其ノ他學事ニ關スル庶務ニ從事ス
- 一警部ハ上官ノ指揮ヲ承ケ警察事務ヲ分掌シ部下ノ巡查ヲ指揮監督ス
- 一通譯ハ上官ノ指揮ヲ承ケ翻譯通譯ニ從事ス

一各郡市ニ警察署ヲ置ク但シ内務大臣ハ地方ノ必要ニ應ジ別ニ區域ヲ定メテ警察署ヲ置クコトヲ得

知事必要アリト認ムルトキハ警察署ノ下ニ警察分署ヲ置クコトヲ得

警察署長ハ警視ヲ以テ充ツル場合ヲ除クノ外警部ヲ以テ之ニ充テ警察分署長ハ警部ヲ以テ之ニ充ツ

警察署長及警察分署長ハ上官ノ指揮ヲ承ケ其ノ署主管ノ事務ヲ掌理シ部下ノ官吏ヲ指揮監督ス

一府縣ニ警察醫ヲ置クコトヲ得

警察醫ハ判任官ノ待遇トス上官ノ指揮ヲ承ケ警察ニ關スル醫務ニ從事ス

一東京府ノ警察ニ關スル事項ハ警視廳官制ニ依ル

一各郡ニ左ノ職員ヲ置ク

郡長

郡書記

郡視學

郡長ハ委任トス知事ノ指揮監督ヲ承ケ法律命令ヲ部内ニ執行シ部内ノ行政事務ヲ掌理シ部下ノ官吏ヲ指揮監督ス

一郡長ハ行政事務付ニ其ノ部内ノ町村長ヲ指揮監督ス

一郡長ハ町村長ノ處分成規ニ違ヒ、公益ヲ害シ又ハ權限ヲ犯スモノアリト認ムルトキハ其ノ處分ヲ取消シ又ハ停止スルコトヲ得

一郡長ハ部下ノ判任官ノ進退ヲ知事ニ具申スルコトヲ得

一郡長ハ法律命令ニ依リ又ハ知事ヨリ委任セラレタル事件ニ付郡令ヲ發スルコトヲ得

一部長事故アルトキハ上席郡書記其ノ職務ヲ代理ス

一部長ハ郡ノ官吏ヲシテ其ノ事務ノ一部ヲ臨時代理セシムルコトヲ得

一部書記ハ判任トス其ノ定員ハ内務大臣ノ認可ヲ經テ知事ノ之ヲ定ム

一部書記ハ郡長ノ命ヲ承ケ庶務ニ從事ス

一部視學ハ一人判任トス郡長ノ命ヲ承ケ學事ノ視察其ノ他學事ニ關スル庶務ニ從事ス

一知事ハ須要ニ依リ郡ニ技手ヲ置クコトヲ得

一勅令ヲ以テ指定スル島地ニ島廳ヲ置ク

一知事必要アリト認ムルトキハ内務大臣ノ認可ヲ經テ島廳出張所ヲ置クコトヲ得

一各島廳ニ左ノ職員ヲ置ク

島司

島廳書記

島廳視學

一島司ハ委任トス知事ノ指揮監督ヲ承ケ法律命令ヲ部内ニ執行シ部内ノ行政事務ヲ掌理シ部下ノ官吏ヲ指揮監督ス

一島司ハ法律命令ニ依リ又ハ知事ヨリ委任セラレタル事件ニ付島廳令ヲ發スルコトヲ得

一島司ハ部下ノ判任官ノ進退ヲ知事ニ具申スルコトヲ得

一島司ハ行政事務ニ付其ノ部内ノ町村長ヲ指揮監督ス

一島司ハ町村長ノ處分成規ニ違ヒ、公益ヲ害シ又ハ權限ヲ犯スモノアリト認ムルトキハ其ノ處分ヲ取消シ又ハ停止スルコトヲ得

一島司事故アルトキハ上席島廳書記其ノ職務ヲ代理ス

一島司ハ島廳ノ官吏ヲシテ其ノ事務ノ一部ヲ臨時代理セシムルコトヲ得

一島廳出張所長ハ島廳書記ヲ以テ之ニ充ツ

一島廳出張所長ハ上官ノ指揮ヲ承ケ知事ノ定ムル所ニ依リ出張所主管ノ事務ヲ處理シ部下ノ官吏ヲ指揮監督ス

一島廳書記ハ判任トス其ノ定員ハ其ノ府縣判任官ノ定員内ニ於テ知事ノ之ヲ定ム

一島廳書記ハ島司ノ命ヲ承ケ庶務ニ從事ス

一島廳視學ハ一人判任トシ當分ノ内島廳書記ヲシテ之ヲ兼ネシム島司ノ命ヲ承ケ學事ノ視察其ノ他學事ニ關スル庶務ニ從事ス

一知事ハ須要ニ依リ島廳ニ技手ヲ置クコトヲ得

一本令中市長トアルハ東京市、京都市、大阪市其ノ他人口二十萬以上ノ市ノ區長、町村長トアルハ戶長其ノ他之ニ準スヘキモノヲ包含ス

一地方官官制第三條但書ニ依リ事務官四人ヲ置ク縣ヲ指定スル左ノ如シ明治三十八年四月九日勅令第九十九號 明治三十九年四月九日勅令第九十九號 明治三十九年四月九日勅令第九十九號

神奈川縣 兵庫縣 長崎縣

○東京府知事ニ警察署長、警察分署長ヲ指揮監督セシムルノ件明治三十九年六月十一日勅令

一東京府知事ハ其ノ主務ニ付テハ東京府下ノ警察署長、警察分署長ヲ指揮監督ス

○港務部設置明治四十年三月九日勅令第九十九號

一神奈川縣、兵庫縣、長崎縣及福岡縣ニハ地方

官官制ニ掲クル部ノ外港務部ヲ置ク

内務大臣ハ港務部ノ出張所ヲ置キ其ノ事務ヲ分掌セシムルコトヲ得

一港務部ヲ置キタル縣ニハ左ノ職員ヲ置ク

港務長

港務官

港務醫官

港務獸醫官

港務醫官補

港務獸醫官補

港務調劑手

通譯

一港務長ハ一人、港務官ハ二人、港務醫官及港務獸醫官ハ各一人委任トス

一港務長ハ港務官補、港務獸醫官補及港務調劑手ハ判任トシ通シテ八十七人ヲ以テ定員トシ其ノ各縣ノ定員ハ内務大臣ノ之ヲ定ム其ノ各官ノ定員ハ内務大臣ノ認可ヲ經テ知事ノ之ヲ定ム

一通譯ハ判任トシ須要ニ依リ俸給豫算定額内ニ於テ之ヲ置クコトヲ得

一港務部ニ於テハ左ノ事務ヲ掌ル

一開港港則施行區域内ニ於ケル行政警察及衛生ニ關スル事項

一海港檢疫ニ關スル事項

一輸入獸類ノ檢疫及検査ニ關スル事項

一港務長ハ港務部長ト爲リ知事ノ命ヲ承ケ部下ノ官吏ヲ指揮監督シ所部ノ事務ヲ掌理ス

一港務長ハ港務ノ事務ヲ行ヒ所部ノ事務ニ關シテハ水上警察署長ヲ指揮監督ス

一港務部長事故アルトキハ知事ニ於テ縣官吏ノ一人ヲシテ其ノ事務ヲ代理セシム

一港務官ハ上官ノ指揮ヲ承ケ事務ヲ分掌ス

一港務醫官ハ上官ノ指揮ヲ承ケ檢疫及醫務ニ從事ス

一港務獸醫官ハ上官ノ指揮ヲ承ケ獸畜ニ關スル檢疫、検査及醫務ニ從事ス

一屬ハ上官ノ指揮ヲ承ケ庶務ニ從事ス

一港吏ハ上官ノ指揮ヲ承ケ事務ニ從事ス

一港務醫官補ハ上官ノ指揮ヲ承ケ檢疫及醫務ニ從事ス

一港務獸醫官補ハ上官ノ指揮ヲ承ケ獸畜ニ關スル檢疫、検査及醫務ニ從事ス

一港務調劑手ハ上官ノ指揮ヲ承ケ調劑ニ從事ス

一通譯ハ上官ノ指揮ヲ承ケ翻譯通譯ニ從事ス

一港務部ヲ置キタル縣ニ於テハ知事ハ臨時必要アリト認ムルトキハ檢疫又ハ醫務ニ從事セシムル爲メ海港檢疫豫算定額内ニ於テ港務部ニ檢疫員又ハ檢疫醫官ヲ置クコトヲ得

一檢疫員及檢疫醫官ハ判任官ノ待遇トス

○管轄區域外海港檢疫並輸入獸類檢疫及検査上職權行使ノ件明治四十年三月九日勅令

一地方長官ハ海港檢疫並輸入獸類檢疫及検査上必要アル場合ニ於テハ内務大臣ノ定ムル所ニ從ヒ管轄區域外ニ於テ其ノ職權ヲ行フコトヲ得



○東京府小笠原島水産事務ニ關スル臨時職員設置  
 月令第三十九年五月  
 一水産事務ノ爲東京府小笠原島ニ臨時左ノ職員ヲ置ク  
 技師 專任 一人  
 技手 專任 二人

○大阪府及兵庫縣臨時防疫職員設置

明治三十八年十一月  
 置 勅令第二百四十三號  
 一「ベスト」豫防ニ關スル事務ヲ掌理セシムル爲大阪府及兵庫縣ニ各臨時左ノ職員ヲ置キ之ヲ第四部ニ屬セシム(第一條第一項)  
 防疫事務官 專任 三人  
 防疫書記 專任 九十八人  
 監吏 專任 九十八人  
 前項ノ外防疫事務ニ關シ意見ヲ開陳セシムル爲大阪府及兵庫縣ニ防疫評議員ヲ置クコトヲ得  
 一防疫事務官及防疫評議員ハ内務大臣ノ奏請ニ依リ内閣ニ於テ之ヲ命ス  
 一檢疫醫防疫書記及監吏ハ知事之ヲ命ス  
 一官吏ニシテ第一條第一項ノ職員タル者ハ各其ノ本官ノ待遇ヲ受ク其ノ官ニ在ラサル者ノ待遇ハ防疫事務官ニ在リテハ奏任、其ノ他ノ者ニ在リテハ判任トス

○神奈川縣臨時防疫職員設置

明治三十六年十一月  
 置 勅令第二百四十八號  
 一「ベスト」豫防ニ關スル事務ヲ掌理セシムル爲神奈川縣ニ臨時左ノ職員ヲ置ク(第一條第一項)  
 防疫事務官 專任 二人  
 防疫書記 專任 五十八人  
 監吏 專任 五十八人  
 前項ノ外神奈川縣ニ防疫顧問ヲ置クコトヲ得  
 一防疫事務官ハ内務大臣ノ奏請ニ依リ内閣ニ於テ之ヲ命ス  
 一檢疫醫防疫書記及監吏ハ知事之ヲ命ス  
 一官吏ニシテ第一條第一項ノ職員タル者ハ各其ノ本官ノ待遇ヲ受ク其ノ官ニ在ラサル者ノ待遇ハ防疫事務官ニ在リテハ奏任、其ノ他ノ者ニ在リテハ判任トス

○山口縣臨時防疫職員設置

明治三十八年十二月  
 置 勅令第二百八十二號  
 一「ベスト」豫防ニ關スル事務ヲ掌理セシムル爲山口縣ニ臨時左ノ職員ヲ置キ之ヲ第四部ニ屬セシム(第一條第一項)  
 防疫事務官 專任 三人  
 防疫書記 專任 五十八人  
 監吏 專任 五十八人  
 前項ノ外山口縣ニ防疫顧問ヲ置クコトヲ得  
 一防疫事務官ハ内務大臣ノ奏請ニ依リ内閣ニ於テ之ヲ命ス  
 一檢疫醫防疫書記及監吏ハ知事之ヲ命ス  
 一官吏ニシテ第一條第一項ノ職員タル者ハ各其ノ本官ノ待遇ヲ受ク其ノ官ニ在ラサル者ノ待遇ハ防疫事務官ニ在リテハ奏任、其ノ他ノ者ニ在リテハ判任トス

爲神奈川縣ニ臨時左ノ職員ヲ置ク(第一條第一項)

防疫事務官 專任 二人  
 防疫書記 專任 五十八人  
 監吏 專任 五十八人  
 前項ノ外神奈川縣ニ防疫顧問ヲ置クコトヲ得

一防疫事務官ハ内務大臣ノ奏請ニ依リ内閣ニ於テ之ヲ命ス  
 一檢疫醫防疫書記及監吏ハ知事之ヲ命ス  
 一官吏ニシテ第一條第一項ノ職員タル者ハ各其ノ本官ノ待遇ヲ受ク其ノ官ニ在ラサル者ノ待遇ハ防疫事務官ニ在リテハ奏任、其ノ他ノ者ニ在リテハ判任トス

一防疫事務官ハ警察部ニ關シ上官ノ命ヲ承ケ事務ヲ分掌ス  
 一檢疫醫防疫書記及監吏ハ警察部ニ屬シ上官ノ指揮ヲ承ケ事務ニ從事ス  
 一防疫顧問ハ防疫事務ニ關シ意見ヲ開陳ス

○師範教育令  
 明治三十年十月  
 勅令第三百四十六號(抄)  
 一師範學校ハ小學校ノ教員タルヘキ者ヲ養成スル所トス  
 一師範學校ハ北海道及各府縣ニ各一校若ハ數校ヲ設置ス  
 一師範學校ニ豫備科小學校教員講習科及幼稚園保母講習科ヲ置クコトヲ得

○師範學校官制  
 明治二十四年十一月  
 勅令第二百四十七號(抄)  
 一師範學校ニ左ノ職員ヲ置ク  
 校長  
 助教諭  
 教諭  
 舍監  
 圖書  
 一教諭助教諭舍監圖書及書記ハ判任文官ト同一ノ待遇ヲ受ク但教諭三名以内ハ特ニ奏任文官ト同一ノ待遇ヲ受ケシムルコトアルヘシ

○中學校令

明治三十二年二月  
 勅令第三十二號(抄)  
 一中學校ハ男子ニ須要ナル高等普通教育ヲ爲スル以テ目的トス  
 一北海道及府縣ニ於テハ土地ノ情況ニ應シ一箇以上ノ中學校ヲ設置スヘシ  
 一文部大臣ハ必要ト認ムル場合ニ於テ府縣ニ中學校ノ増設ヲ命スルコトヲ得  
 一郡市町村北海道及沖繩又ハ町村學校組合ハ土地ノ情況ニ依リ須要ニシテ其ノ區域内小學校教育ノ施設上妨ナキ場合ニ限り中學校ヲ設置スルコトヲ得

○高等女學校令

明治三十二年二月  
 勅令第三十一號(抄)  
 一高等女學校ハ女子ニ須要ナル高等普通教育ヲ爲スル以テ目的トス  
 一北海道及府縣ニ於テハ高等女學校ヲ設置スヘシ  
 一文部大臣ハ必要ト認ムル場合ニ於テ府縣ニ高等女學校ノ増設ヲ命スルコトヲ得  
 一郡市町村北海道及沖繩又ハ町村學校組合ハ土地ノ情況ニ依リ須要ニシテ其ノ區域内小學校教育ノ施設上妨ナキ場合ニ限り高等女學校ヲ設置スルコトヲ得  
 一郡市町村立ノ高等女學校ニシテ府縣立高等女學校ニ代用スルニ足ルヘキモノアルトキハ地方長官ニ於テ文部大臣ノ認可ヲ受ケ府縣費ヲ以テ相當ノ補助ヲ與ヘ第二條ノ設置ニ代フルコトヲ得  
 一公立高等女學校ノ位置ハ文部大臣ノ認可ヲ經テ地方長官之ヲ定ム

○實業學校令

明治三十二年二月  
 勅令第三十號(抄)  
 一實業學校ハ工業農業商業等ノ實業ニ從事スル者ニ須要ナル教育ヲ爲スル以テ目的トス  
 一實業學校ノ種類ハ工業學校農業學校商業學校船舶學校及實業補習學校トス  
 一蠶業學校山林學校獸醫學校及水産學校等ハ農業學校ト看做ス  
 一徒弟學校ハ工業學校ノ種類トス  
 一實業學校ニシテ高等ノ教育ヲ爲スモノヲ實業專門學校トス  
 一實業專門學校ニ關シテハ專門學校令ノ定ムル所ニ依ル  
 一北海道及府縣ニ於テハ實業學校ヲ設置スルコトヲ得但シ道府縣立實業補習學校ハ他ノ道府縣立學校ニ附設スル場合ニ限ル  
 一文部大臣ハ土地ノ情況ニ應シ必要ナル實業學校ヲ設置シ北海道又ハ府縣ニ命スルコトヲ得  
 一郡市町村北海道沖繩及沖繩一級町村二級町村、沖繩縣間切島又ハ町村學校組合ハ土地ノ情況ニ依リ須要ニシテ其ノ區域内小學校教育ノ施設上妨ナキ場合ニ限り實業學校ヲ設置スルコトヲ得  
 一郡市町村又ハ町村學校組合ハ前項ニ依リ實業學校ヲ設置スル場合ニ於テ費用ノ負擔ノ爲區ヲ設クルコトヲ得  
 一公立實業補習學校職員ノ名稱待遇ハ公立小學校ノ例ニ依ル

○專門學校令

明治三十六年三月  
 勅令第六十一號(抄)  
 一高等ノ學術技術ヲ教授スル學校ハ專門學校トス  
 一北海道府縣又ハ市ハ土地ノ情況ニ依リ必要アル場合ニ限り專門學校ヲ設置スルコトヲ得但シ沖繩縣ハ此ノ限ニ在ラス



公立中學校高等女學校專門學校實業學校職員名稱待遇及任免

第二十四年二月勅令 第二十四號 公立中學校高等女學校專門學校實業學校職員ノ名稱左ノ如シ

- 一 校長
二 教諭
三 助教諭
四 寄宿舍ノ設アル學校ニ限ル

公立學校ニ學校醫設置

北海道廳府縣郡市町村ノ設置ニ係ル學校ニ學校醫ヲ置ク
地方長官ハ特別ノ事情アルトキハ村立學校及人口五千未満ノ町立學校ニハ當分ノ內學校醫ヲ置カサルコトヲ得

地方農事試驗場及地方農事講習所規程

本規程ニ於テ農事試驗場又ハ農事講習所ト稱スルハ北海道地方費府縣費郡市費又ハ區費ヲ以テ設立スルモノヲ謂フ
本規程ニ於テ區ト稱スルハ北海道ニ於ケル區ヲ謂フ

- 一 土地ノ情況ニ依リ當分ノ內技師ヲ置カサルコトヲ得
二 所長ハ技師技手又ハ道廳府縣官吏ヲ以テ之ニ充ツ
三 技師ハ委任文官ト同一ノ待遇ヲ受ク
四 技師ノ任免奏薦及宣行ハ明治二十五年勅令第九十六號高等官官等俸給令第四條第五條ノ例ニ依リ之ヲ行フ
五 技手及書記ハ委任文官ト同一ノ待遇ヲ受ク
六 技手及書記ノ任免ハ地方長官之ヲ行フ

府縣水產試驗場規程

本規程ニ於テ府縣水產試驗場ト稱スルハ府縣ノ費用ヲ以テ設立スル水產試驗場ヲ謂フ
府縣水產試驗場ハ一府縣ニ一箇所ヲ限リ設立スルコトヲ得但分所ヲ設クルコトヲ妨ケス

- 一 農事講習所ハ農事ニ從事スル者ヲシテ農事ニ必要ナル講習ヲ爲サシムルヲ以テ目的トス
二 農事講習所ハ農家副業、獸醫、測量、氣象、物理、化學、博物等ニ關スル補助科目ヲ設クルコトヲ得
三 農事講習所ハ農事ニ關スル講話、講習、傳習又ハ調査ヲ爲スコトヲ得

府縣水產講習所規程

本規程ニ於テ府縣水產講習所ト稱スルハ府縣勸業費ヲ以テ設立スル水產講習所ヲ謂フ
府縣水產講習所ハ一府縣ニ一箇所ヲ限リ設立スルコトヲ得但分所ヲ設クルコトヲ妨ケス

- 一 府縣水產講習所ハ漁撈、製造、蕃殖等ニ必要ナル講習ヲ爲サシムルヲ以テ目的トス
二 府縣水產講習所ハ數學、物理、化學、動物、植物、氣象、地文、圖畫等ノ補助科目ヲ設クルコトヲ得
三 府縣水產講習所ニ於テ遠洋漁業科ヲ設クル場合ニ於テハ航海ニ關スル補助科目ヲ加フヘシ
四 地方長官必要ト認ムルトキハ府縣水產講習所ノ職員ヲシテ水產ニ關スル巡回講話試驗又ハ調査ヲ爲サシムルコトヲ得

圖書館令

北海道府縣郡市町村ノ圖書館ニ於テハ圖書ヲ蒐集シ公衆ノ閱覽ニ供セムカ爲圖書館ヲ設置スルコトヲ得
圖書館ハ公立學校又ハ私立學校ニ附設スルコトヲ得

- 一 公立圖書館ニ館長、司書及書記ヲ置クコトヲ得
二 館長及司書ハ委任文官又ハ聘任文官ト同一ノ待遇ヲ受ケ書記ハ聘任文官ト同一ノ待遇ヲ受ク
三 委任文官ト同一ノ待遇ヲ受クル館長及司書ノ任免奏薦及宣行ハ高等官官等俸給令第四條及第五條ノ例ニ依リ之ヲ行ヒ聘任文官ト同一ノ待遇ヲ受クル館長、司書及書記ノ任免ハ地方長官之ヲ行フ
四 館長又ハ司書ニシテ委任文官ト同一ノ待遇ヲ受クル者ノ官等配當ハ明治二十五年勅令第三十九號中委任文官ト同一ノ待遇ヲ受クル中學校教諭ノ例ニ依リ館長、司書又ハ書記ニシテ聘任文官ト同一ノ待遇ヲ受クル者ノ等級配當ハ同令中中學校助教諭ノ例ニ依ル

地方測候所職員ニ關スル件

地方測候所ニ左ノ職員ヲ置ク
所長
技師
技手

- 一 農事ニ關スル講話、講習、傳習及質問應答ヲ爲スコト
二 試驗成績ノ普及ヲ圖ルコト
三 農用器具器械ノ貸與又ハ配布ヲ爲スコト
四 種苗、種畜、種畜、農產物見本等ノ配布又ハ種畜ノ種付ヲ爲スコト
五 土壤、種苗、肥料、農用器具器械及農產物ノ鑑定又ハ分析ヲ爲スコト
六 一府縣水產試驗場ハ農商務大臣ノ指定シタル事項ニ付キ試驗又ハ調査ヲ爲スコトヲ要ス
七 府縣水產試驗場ハ試驗ノ成績ニ付當業者ニ傳習ヲ爲シ又ハ漁獲、航海ニ關スル技術ノ練習ヲ爲サシムルコトヲ得

學校醫資格

學校醫ヲ囑託スルニハ左ニ掲クル各項中ノ一ニ該當シ且醫術開業免狀ヲ有スル者ノ中ニ於テス(第一條)
一 帝國大學醫學部醫學科卒業ノ者
二 元東京大學醫學部醫學科本科又ハ別課卒業ノ者
三 高等學校醫學部醫學科卒業ノ者
四 元高等中學校醫學部醫學科卒業ノ者
五 大阪府京都府愛知縣醫學學校醫學科卒業ノ者
六 元府縣立甲種醫學學校卒業ノ者
七 試驗ヲ經テ帝國大學醫學科大學國家醫學講習科ニ入學シ同科ヲ修了シタル者

府縣水產講習所規程

本規程ニ於テ府縣水產講習所ト稱スルハ府縣勸業費ヲ以テ設立スル水產講習所ヲ謂フ
府縣水產講習所ハ一府縣ニ一箇所ヲ限リ設立スルコトヲ得但分所ヲ設クルコトヲ妨ケス

- 一 府縣水產講習所ハ漁撈、製造、蕃殖等ニ必要ナル講習ヲ爲サシムルヲ以テ目的トス
二 府縣水產講習所ハ數學、物理、化學、動物、植物、氣象、地文、圖畫等ノ補助科目ヲ設クルコトヲ得
三 府縣水產講習所ニ於テ遠洋漁業科ヲ設クル場合ニ於テハ航海ニ關スル補助科目ヲ加フヘシ
四 地方長官必要ト認ムルトキハ府縣水產講習所ノ職員ヲシテ水產ニ關スル巡回講話試驗又ハ調査ヲ爲サシムルコトヲ得

府縣水產試驗場規程

本規程ニ於テ府縣水產試驗場ト稱スルハ府縣ノ費用ヲ以テ設立スル水產試驗場ヲ謂フ
府縣水產試驗場ハ一府縣ニ一箇所ヲ限リ設立スルコトヲ得但分所ヲ設クルコトヲ妨ケス

- 一 農事講習所ハ農事ニ從事スル者ヲシテ農事ニ必要ナル講習ヲ爲サシムルヲ以テ目的トス
二 農事講習所ハ農家副業、獸醫、測量、氣象、物理、化學、博物等ニ關スル補助科目ヲ設クルコトヲ得
三 農事講習所ハ農事ニ關スル講話、講習、傳習又ハ調査ヲ爲スコトヲ得







官職等級俸給制

地方高等官俸給令

Table of salaries for local high-ranking officials, including ranks like 一等, 二等, 三等, 四等, 五等, 六等 and their corresponding salaries.

港務部高等官俸給令

Table of salaries for port department high-ranking officials, including ranks like 一等, 二等, 三等, 四等, 五等, 六等 and their corresponding salaries.

府縣立師範學校長任命及俸給令

Text regarding the appointment and salary of principals of government and prefectural normal schools.

公立學校職員俸給令

Text regarding the salary of public school employees, including principals, teachers, and administrative staff.

官職等級俸給制

港務醫官及港務獸醫官

Text regarding salaries for port medical and veterinary officials.

視學俸給令

Text regarding salaries for school inspectors.

大阪府及兵庫、山口兩縣臨時防疫職員手當

Text regarding allowances for temporary epidemic prevention staff in Osaka, Hyogo, and Yamaguchi Prefectures.

東京府下及沖繩縣下島嶼在勤者手當

Text regarding allowances for workers in islands under Tokyo and Okinawa Prefectures.

戸長俸給

Text regarding salaries for village heads.

伊豆七島地役人及名主待遇

Text regarding treatment for island servants and heads in Izu Islands.

第一號表

Table 1: Salary scale for school principals and other officials.

第二號表

Table 2: Salary scale for school teachers and other staff.

第三號表

Table 3: Salary scale for various school positions including assistants and administrative staff.



官職等級俸給制

Table showing salary scales for various school positions (e.g., 校長, 教頭, 教員) across different levels (e.g., 第一等, 第二等).

公立學校職員官等等級配當

公立學校職員官等等級配當 勅令第三十九號四月 一 委任文官又ハ判任文官ト同一ノ待遇ヲ受クル公立學校職員ノ官等等級ハ其俸給額ニ應シ左表ニ依リ文武高等官官等又ハ文武判任官官等ニ配當ス

但同官等又ハ同等級内ニ於テハ文武官吏ノ次席タルヘシ

Table detailing salary scales for public school staff, categorized by school type (e.g., 師範學校, 專門學校, 實業專門學校) and position (e.g., 校長, 教員).

任文官ト同一ノ待遇ヲ受クル館長及司書ノ年俸ハ同令第二號表中教諭ノ例ニ依リ判任文官ト同一ノ待遇ヲ受クル館長及司書ノ月俸ハ同令第三號表中中學校教諭ノ例ノ書記ノ月俸ハ同表中中學校書記ノ例ニ依リ

地方測候所職員官等等級配當

地方測候所職員官等等級配當 勅令第三十八號 一 技師技手及書記ノ官等等級ハ其ノ俸給額ニ應シ別表ニ依リ文武高等官官等又ハ文武判任官官等ニ配當ス但シ同官等内又ハ同等級内ニ於テハ文武官吏ノ次席タルヘシ

Table showing salary scales for meteorological station staff, categorized by rank (e.g., 技師, 技手, 書記).

地方産業ニ關スル技師、技手並試驗場、講習所及種畜場職員官等等級配當

地方産業ニ關スル技師、技手並試驗場、講習所及種畜場職員ノ官等等級ハ其ノ俸給額ニ應シ別表ニ依リ文武高等官官等又ハ文武判任官官等ニ配當ス 委任文官若ハ判任文官又ハ之ト同一ノ待遇ヲ受クル者ニシテ同時ニ地方産業ニ關スル技師、技手又ハ試驗場講習所及種畜場職員ニ任用セラレタル者ノ官等等級配當方ハ本官官等等級又ハ本務ニ於テ配當セラレタル官等等級ニ依リ 本令ニ依リ委任文官又ハ判任文官ト同一ノ待遇ヲ受クル者ハ同官等内又ハ同等級内ニ於テハ文武官吏ノ次席タルヘシ

官職等級俸給制

四

判任文官ト同一ノ待遇ヲ受クル公立學校職員官等等級配當表

Table showing salary scales for school staff, categorized by school type (e.g., 專門學校, 師範學校, 中學校, 高等女學校) and position (e.g., 校長, 教員).

石川縣公立學校ノ舍監ノ等級配當ハ本務ノ俸給ニ依リ

Table showing salary scales for school supervisors (舍監) in Ishikawa Prefecture, categorized by school type and position.

公立圖書館職員ノ俸給ニ關スル件

公立圖書館職員ノ俸給ニ關スル件 勅令第三十九號十一月(抄) 一 公立圖書館職員ノ俸給ニ關シテハ公立學校職員俸給令ヲ準用ス但シ奏限ル

地方産業ニ關スル技師並試驗場、講習所及種畜場ノ技師官等配當表

Table showing salary scales for agricultural staff, categorized by rank (e.g., 技師, 技手, 書記).

屠畜取締ニ關スル職員官等等級配當

屠畜取締ニ關スル職員官等等級配當 勅令第三十九號六月 一 屠畜検査技師屠畜検査技手ノ官等等級ハ其ノ俸給額ニ應シ別表ニ依リ文武高等官官等又ハ文武判任官官等ニ配當ス但シ同官等内又ハ同等級内ニ於テハ文武官吏ノ次席タルヘシ

五



官職等級俸給制

○北海道地方費吏員、職員俸給

以下表中俸給ニ年額ト月額トノ區別アルモノハ之ヲ掲記ス

Table with 10 columns: 職名, 等級, 月俸, 年俸. Includes positions like 地方測候所技師, 農事試驗場技師, etc.

○東京府南足立郡吏員俸給

Table with 3 columns: 職名, 等級, 俸給. Includes positions like 市長, 助役, 収入役.

○東京市吏員俸給

Table with 3 columns: 職名, 等級, 俸給. Includes positions like 市長, 助役, 収入役.

一市長ハ勤功ニ依リ市會ノ決議ヲ以テ漸次四千圓マテ増給スルコトヲ得
一助役ノ一名ハ勤功ニ依リ市會ノ決議ヲ以テ漸次二千五百圓マテ増給スルコトヲ得

○堺市同水道敷設事務所書記及技術手俸給

Table with 3 columns: 職名, 等級, 俸給. Includes positions like 書記, 技術手.

○神奈川縣郡農事試驗場技手、農業技手、農業講習所技手、種畜場技手俸給

Table with 3 columns: 職名, 等級, 俸給. Includes positions like 農事試驗場技手, 農業技手, etc.

官職等級俸給制

○京都市吏員俸給

Table with 3 columns: 職名, 等級, 俸給. Includes positions like 市長, 助役, 収入役.

○横濱市吏員俸給

Table with 3 columns: 職名, 等級, 俸給. Includes positions like 市長, 助役, 収入役.

一書記、技手ニシテ最上給ヲ受ケ二年ヲ踰エ事務熟練優等ナル者ハ漸次月俸百圓マテ増給スルコトヲ得

○横須賀市吏員俸給

Table with 3 columns: 職名, 等級, 俸給. Includes positions like 市長, 助役, 収入役.



官職等級俸給制

○兵庫縣吏員俸給

Table with 10 columns (Grade 1-10) and 2 rows (Upper/Lower) showing salary ranges for Hyogo Prefecture officials.

○神戸市吏員俸給

Table with 10 columns (Grade 1-10) and 2 rows (Upper/Lower) showing salary ranges for Kobe City officials.

○長崎市吏員以下俸給

Table with 10 columns (Grade 1-10) and 2 rows (Upper/Lower) showing salary ranges for Nagasaki City officials and below.

○佐世保市吏員俸給

Table with 10 columns (Grade 1-10) and 2 rows (Upper/Lower) showing salary ranges for Sasebo City officials.

○三重縣吏員俸給

Table with 10 columns (Grade 1-10) and 2 rows (Upper/Lower) showing salary ranges for Mie Prefecture officials.

○名古屋市吏員俸給

Table with 10 columns (Grade 1-10) and 2 rows (Upper/Lower) showing salary ranges for Nagoya City officials.

○豊橋市吏員俸給

Table with 10 columns (Grade 1-10) and 2 rows (Upper/Lower) showing salary ranges for Toyohashi City officials.

官職等級俸給制

○前橋市吏員俸給

Table with 10 columns (Grade 1-10) and 2 rows (Upper/Lower) showing salary ranges for Maebashi City officials.

○高崎市吏員俸給

Table with 10 columns (Grade 1-10) and 2 rows (Upper/Lower) showing salary ranges for Takasaki City officials.

○千葉縣吏員、職員俸給

Table with 10 columns (Grade 1-10) and 2 rows (Upper/Lower) showing salary ranges for Chiba Prefecture officials and employees.

○水戸市吏員俸給

Table with 10 columns (Grade 1-10) and 2 rows (Upper/Lower) showing salary ranges for Maebashi City officials.

○甲府市吏員俸給

Table with 10 columns (Grade 1-10) and 2 rows (Upper/Lower) showing salary ranges for Yamanashi City officials.

○滋賀縣吏員俸給

Table with 10 columns (Grade 1-10) and 2 rows (Upper/Lower) showing salary ranges for Shiga Prefecture officials.

○大津市吏員俸給

Table with 10 columns (Grade 1-10) and 2 rows (Upper/Lower) showing salary ranges for Tsuru City officials.

○岐阜縣揖斐郡吏員俸給

Table with 10 columns (Grade 1-10) and 2 rows (Upper/Lower) showing salary ranges for Gifu Prefecture officials.



官職等級俸給制

Table for 岐阜縣益田郡農業技手俸給 (Gifu Prefecture Yashima District Agriculture Technician Salary). Columns: 一級 (5000), 二級 (4000), 三級 (3500), 四級 (3000), 五級 (2500), 六級 (2000), 七級 (1700), 八級 (1400), 九級 (1200), 十級 (1000).

○岐阜市吏員俸給

Table for 岐阜市吏員俸給 (Gifu City Clerk Salary). Columns: 一級 (7500), 二級 (6000), 三級 (5000), 四級 (4500), 五級 (4000), 六級 (3500), 七級 (3000), 八級 (2500), 九級 (2000), 十級 (1500).

○長野市吏員俸給

Table for 長野市吏員俸給 (Nagano City Clerk Salary). Columns: 一級 (3000), 二級 (2500), 三級 (2200), 四級 (2000), 五級 (1800), 六級 (1600), 七級 (1400), 八級 (1200), 九級 (1000), 十級 (800).

○仙臺市吏員俸給

Table for 仙臺市吏員俸給 (Sendai City Clerk Salary). Columns: 一級 (3000), 二級 (2500), 三級 (2200), 四級 (2000), 五級 (1800), 六級 (1600), 七級 (1400), 八級 (1200), 九級 (1000), 十級 (800).

○福島縣蠶病豫防吏員俸給

Table for 福島縣蠶病豫防吏員俸給 (Fukushima Prefecture Silkworm Disease Prevention Clerk Salary). Columns: 一級 (4000), 二級 (3500), 三級 (3000), 四級 (2500), 五級 (2000), 六級 (1800), 七級 (1600), 八級 (1400), 九級 (1200), 十級 (1000).

○秋田市吏員俸給

Table for 秋田市吏員俸給 (Akita City Clerk Salary). Columns: 一級 (4000), 二級 (3500), 三級 (3000), 四級 (2500), 五級 (2000), 六級 (1800), 七級 (1600), 八級 (1400), 九級 (1200), 十級 (1000).

○福井市吏員俸給

Table for 福井市吏員俸給 (Fukui City Clerk Salary). Columns: 一級 (2000), 二級 (1800), 三級 (1600), 四級 (1400), 五級 (1200), 六級 (1000), 七級 (800), 八級 (600), 九級 (400), 十級 (200).

○石川縣吏員俸給

Table for 石川縣吏員俸給 (Ishikawa Prefecture Clerk Salary). Columns: 一級 (1000), 二級 (900), 三級 (800), 四級 (700), 五級 (600), 六級 (500), 七級 (400), 八級 (300), 九級 (200), 十級 (100).

○金澤市吏員俸給

Table for 金澤市吏員俸給 (Kanazawa City Clerk Salary). Columns: 一級 (1500), 二級 (1300), 三級 (1100), 四級 (900), 五級 (700), 六級 (500), 七級 (300), 八級 (100).

○富山縣吏員俸給

Table for 富山縣吏員俸給 (Toyama Prefecture Clerk Salary). Columns: 一級 (1000), 二級 (900), 三級 (800), 四級 (700), 五級 (600), 六級 (500), 七級 (400), 八級 (300), 九級 (200), 十級 (100).

官職等級俸給制

○福島市吏員俸給

Table for 福島市吏員俸給 (Fukushima City Clerk Salary). Columns: 一級 (3500), 二級 (3000), 三級 (2500), 四級 (2000), 五級 (1800), 六級 (1600), 七級 (1400), 八級 (1200), 九級 (1000), 十級 (800).

○青森市吏員俸給

Table for 青森市吏員俸給 (Aomori City Clerk Salary). Columns: 一級 (3000), 二級 (2500), 三級 (2000), 四級 (1800), 五級 (1600), 六級 (1400), 七級 (1200), 八級 (1000), 九級 (800), 十級 (600).

○山形縣吏員俸給

Table for 山形縣吏員俸給 (Yamagata Prefecture Clerk Salary). Columns: 一級 (3000), 二級 (2500), 三級 (2000), 四級 (1800), 五級 (1600), 六級 (1400), 七級 (1200), 八級 (1000), 九級 (800), 十級 (600).

○山形市吏員俸給

Table for 山形市吏員俸給 (Yamagata City Clerk Salary). Columns: 一級 (3000), 二級 (2500), 三級 (2000), 四級 (1800), 五級 (1600), 六級 (1400), 七級 (1200), 八級 (1000), 九級 (800), 十級 (600).

○米澤市吏員俸給

Table for 米澤市吏員俸給 (Yonezawa City Clerk Salary). Columns: 一級 (3000), 二級 (2500), 三級 (2000), 四級 (1800), 五級 (1600), 六級 (1400), 七級 (1200), 八級 (1000), 九級 (800), 十級 (600).

○秋田縣公立圖書館館長及書記俸給

Table for 秋田縣公立圖書館館長及書記俸給 (Akita Prefecture Public Library Librarian and Clerk Salary). Columns: 一級 (3000), 二級 (2500), 三級 (2000), 四級 (1800), 五級 (1600), 六級 (1400), 七級 (1200), 八級 (1000), 九級 (800), 十級 (600).

○鳥取市吏員俸給

Table for 鳥取市吏員俸給 (Tottori City Clerk Salary). Columns: 一級 (3000), 二級 (2500), 三級 (2000), 四級 (1800), 五級 (1600), 六級 (1400), 七級 (1200), 八級 (1000), 九級 (800), 十級 (600).

○岡山縣吏員俸給

Table for 岡山縣吏員俸給 (Okayama Prefecture Clerk Salary). Columns: 一級 (3000), 二級 (2500), 三級 (2000), 四級 (1800), 五級 (1600), 六級 (1400), 七級 (1200), 八級 (1000), 九級 (800), 十級 (600).

○廣島市吏員俸給

Table for 廣島市吏員俸給 (Hiroshima City Clerk Salary). Columns: 一級 (3000), 二級 (2500), 三級 (2000), 四級 (1800), 五級 (1600), 六級 (1400), 七級 (1200), 八級 (1000), 九級 (800), 十級 (600).



官職等級俸給制

○尾道市吏員俸給

Table of salary grades for Tailan City clerks, listing grades from 1 to 7 and corresponding salary amounts.

○吳市吏員俸給

Table of salary grades for Wu City clerks, listing grades from 1 to 6 and corresponding salary amounts.

一書記技手ノ一級上俸ヲ受クル者ニシテ特別ノ功勞アルモノ又ハ特殊ノ技能アルモノハ本表ノ範圍外ニ於テ市會ノ議決ヲ經テ増俸スルコトアルヘシ

○山口縣吏員、職員俸給

Table of salary grades for Yamaguchi Prefecture clerks and staff, listing various positions and their corresponding salary grades.

○和歌山市吏員俸給

Table of salary grades for Wakayama City clerks, listing grades from 1 to 10 and corresponding salary amounts.

○徳島市吏員俸給

Table of salary grades for Tokushima City clerks, listing grades from 1 to 5 and corresponding salary amounts.

○高松市吏員俸給

Table of salary grades for Takamatsu City clerks, listing grades from 1 to 10 and corresponding salary amounts.

官職等級俸給制

官職等級俸給制

○和歌山縣吏員俸給

Table of salary grades for Wakayama Prefecture clerks, listing various positions and their corresponding salary grades.

一書記ハ縣病院庶務部長トナル者ニ限り五十圓マテヲ給スルコトヲ得
一勸業吏員ニシテ蠶病豫防吏員タル者ニ限り日額ヲ給スルコトヲ得
一藥劑手ハ縣病院藥劑部長トナル者ニ限り七十五圓マテヲ給スルコトヲ得
一技手ハ特別ノ事情アル者ニ限り六十五圓マテヲ給スルコトヲ得

○下關市吏員俸給

Table of salary grades for Yamaguchi City clerks, listing grades from 1 to 3 and corresponding salary amounts.

○和歌山縣吏員俸給

Table of salary grades for Yamaguchi Prefecture clerks, listing various positions and their corresponding salary grades.

○丸龜市吏員俸給

Table of salary grades for Marugame City clerks, listing grades from 1 to 10 and corresponding salary amounts.

○福岡縣吏員俸給

Table of salary grades for Fukuoka Prefecture clerks, listing various positions and their corresponding salary grades.

○福岡縣農事試驗場水産試驗場測候所職員、地方産業ニ關スル技師、技手及屠畜検査技師、技手俸給

Table of salary grades for Fukuoka Prefecture agricultural and fisheries experiment stations, listing various positions and their corresponding salary grades.



官職等級俸給制

Table showing salary scales for various ranks (e.g., 下, 上, 下) and positions (e.g., 長, 助, 役, 技手).

○福岡縣郡吏員俸給

Table showing salary scales for Fukuoka Prefecture officials (e.g., 一級, 二級, 三級).

○福岡市吏員俸給

Table showing salary scales for Fukuoka City officials (e.g., 一, 二, 三, 四, 五, 六, 七, 八, 九).

○門司市吏員俸給

Table showing salary scales for Munakata City officials (e.g., 一級, 二級, 三級, 四級).

○小倉市吏員俸給

Table showing salary scales for Kokura City officials (e.g., 一級, 二級, 三級, 四級).

○沖繩縣區吏員俸給

Table showing salary scales for Okinawa Prefecture officials (e.g., 一級, 二級, 三級).

○樺太廳

豊原

長官(警二級)

正五勳四平岡定太郎

事務官

從五中川小十郎

正六勳五尾崎勇次郎

從六勳五竹内友二郎

警視 警視 警視

事務官前田秀實

正六勳大榑原毛乃

正七勳大川崎繁太郎

正七勳八神原隆斌

正七勳三好

正七勳三好

正七勳三好

正七勳三好

正七勳三好

正七勳三好

正七勳三好

正七勳三好

正七勳三好

正七勳三好

正七勳三好

○長官官房

從七湯川甲三

從七勳五秋元義親

從七勳五秋元義親

從七勳五秋元義親

從七勳五秋元義親

從七勳五秋元義親

從七勳五秋元義親

從七勳五秋元義親

從七勳五秋元義親

從七勳五秋元義親

從七勳五秋元義親

從七勳五秋元義親

從七勳五秋元義親

從七勳五秋元義親

從七勳五秋元義親

從七勳五秋元義親

從七勳五秋元義親

從七勳五秋元義親

從七勳五秋元義親

○第一部

警務課長警視 警視

交通課長事務官竹内友二郎

庶務課長事務官前田秀實

土木課長技師小池慎藏

臨時建築課長技師湯川甲三

通信區河村可三

阿曾沼慶二

福永尊介

修造

初藏

莊助

志水

時郎

時郎

時郎

時郎

警部

千田 貞治

松澤 直吉

山下 彌熊

高須 鏡

大石 岩吉

佐藤 雄喜

早田 熊太郎

齋藤 孫助

根本 健治

松澤 直吉

山下 彌熊

高須 鏡

大石 岩吉

佐藤 雄喜

早田 熊太郎

齋藤 孫助

根本 健治

松澤 直吉

山下 彌熊

高須 鏡

大石 岩吉

佐藤 雄喜

○第二部

事務官尾崎勇次郎

拓殖課長技師枋内壬五郎

林務課長技師原隆斌

礦務課長技師川崎繁太郎

高岡 幾也

小梁川宗七

中町潤之助

安達喜太郎

高岡 幾也

小梁川宗七

中町潤之助

安達喜太郎

高岡 幾也

小梁川宗七

中町潤之助

安達喜太郎

樺太廳



五 岡田 眞一 五 加賀山程吉  
 六 細田 成吾 六 月居 忠熙  
 六 紫藤 伊一 六 佐々木隆次郎  
 六 根本 俊毅 六 小室太右衛門  
 六 辻井 次郎 六 松山 秀雄  
 六 須藤 一郎 六 有澤 三省  
 六 久保 雷之助 六 河上 忠壽  
 七 久川 學而 七 山口 豊吉  
 七 鶴丸 矢之助 七 讃良 豊吉  
 七 前田 隆一 七 鈴木 厚三郎  
 七 三輪 習吉 七 元藤 太郎  
 八 齋藤 則俊 八 榊原 正男

○樺太廳測候所 大泊

七 所長 石川 昌 三 勳八野田爲太郎  
 ○敷香支所 敷香 波多野榮治  
 ○ガルギノウラスコエ支所 ガルギノウラスコエ 大村長之進  
 〇眞岡支所 眞岡 吉岡 爲市

○樺太廳鐵道事務所 大泊

所長 鐵道書記 吉久 七 勳八岩佐 敏之

七 小橋川朝松 九 藤助  
 九 勳八松原由太郎 九 少尉正八太田 藤助

○樺太廳農事試驗場

場長(兼) 技師枋内王五郎  
 技師 堀内王五郎  
 堀内 永 毅  
 堀内 憲 毅

○樺太廳種畜場

場長(兼) ソロ井ヨフカ  
 技師枋内王五郎  
 堀内 永 毅  
 小田島未藏

○樺太廳水産試驗場

技師 堀内王五郎  
 堀内 永 毅  
 小田島未藏

○大泊支廳

支廳長心得 勳八中山 彌平

○名好支廳

支廳長心得 名好 勳八小川喜三郎  
 勳八滑川右馬吉  
 勳八中村三吉  
 勳八小川彦六

○敷香支廳

支廳長心得 敷香 勳八成富 中一  
 勳八秋野 成一

○樺太廳醫院

支廳長心得 豐原 勳八船山 道篤  
 勳八小野寺 讓  
 勳八西村 才吉

○大泊分院

支廳長心得 大泊 勳八龍夫 龍夫  
 勳八早味 悦衛

○樺太廳郵便電信局

局長 豐原 勳八竹内友二郎  
 事務官 齋藤虎喜代

七 從七山川 省 四 一安長次郎  
 七 小山内 斌 八 牧野 駒生  
 七 長岡 正治 七 森下 忠次

○ルウタカ出張所

支廳長 一安長次郎  
 支廳長 池上純一郎  
 支廳長 新井 又市

○豊原支廳

支廳長 豐原 勳八彼末嘉壽馬  
 支廳長 澤身 仁平 哲雄  
 支廳長 梅澤 源吉  
 支廳長 土田常市郎

○トシナイチヤ出張所

支廳長 竹田 茂秀  
 支廳長 眞治 眞治 眞治 眞治

通信書記

勳八飯塚 應榮  
 勳八細田 欽之助  
 勳八坂井 新治郎  
 勳八眞智 眞智 眞智 眞智

○大泊支局

支局長 眞岡 勳八江口 嘉十郎  
 支局長 眞岡 勳八四下 翫月

○眞岡支局

支局長 眞岡 勳八仲田 常二郎  
 支局長 眞岡 勳八中村 經近  
 支局長 眞岡 勳八西村 幾三

○ガルギノウラスコエ支局

支局長 眞岡 勳八早川 益雄  
 支局長 眞岡 勳八元喜 元喜

○シララカ支局

支局長 眞岡 勳八鷺見 揆一



クスナイ

○クスナイ支局  
通信書記五

安江 秀一

支局長

名好

○名好支局  
通信書記六

野瀬 氏勝

支局長

○海馬島支局  
通信書記五

海馬島

支局長

○ルウタカ支局  
通信書記五

中山 安麿

支局長

○ノダサン支局  
通信書記六

勳七小杉侃之丞

支局長

○トンナイチヤ支局  
通信書記四

池田 恒吉

支局長

○ノトロ支局

大出 廉治

支局長心得事務囑託

橋路權藏看守米山吉太郎

○北海道廳

札幌區北三條西五丁目

長官 第一級

從四、勳二河 島 醇

事務官

正五、勳三山 田 揆一

三等一級

從五、勳五濱 田 恆之助

三等一級

警務長陸軍歩兵少尉正五、勳四 石 騏二郎

三等一級

從五、勳五黑 金 泰義

三等三級

從六、勳六西 村 保吉

三等三級

從七上 田 萬平

七等七級

從七安 達 宅次

七等七級

從六米 田 甚太郎

五等五級

從六、勳五白 石 愛介

六等四級

從七、勳六山 上 鎮八郎

六等三級

從七、勳六山 上 鎮八郎

六等五級

六等三級

六等三級

七等七級

七等五級

七等五級

技師

三等二級

三等二級

三等四級

三等五級

四等五級

四等六級

四等三級

正七、勳六久 保田 俊

正七、勳六山 川 一太郎

正七、勳六飯 田 誠一

正七、勳六今 村 惟善

從七、勳八三 原 鹿三

從七安 武 定一

從五、勳五關 屋 忠正

陸軍歩兵中 齋 藤 音作

從五、勳六佐 藤 清明

從五、勳六岡 崎 文吉

正六、勳六内 田 富吉

正六、勳六金 田 歸逸

正六、勳六志 和 地榮助

四等八級

四等九級

五等九級

五等六級

五等六級

六等六級

六等七級

六等七級

六等七級

六等七級

六等九級

六等七級

七等七級

正高橋 良直

正大神 田 勝亥

從六宮 崎 恆隆

從六宮 崎 恆隆

正七松 田 虎喜代

正七、勳六保 科 宮城

正七、勳六下 長 作

正七、勳六大 島 鶴太郎

正七末 田 新松

從七、勳六小 島 孝造

正七山 田 勝伴

正七松 澤 辰三郎

從七土 井 良太郎







































三 橋都正農夫 七 栗山 光雄  
八 兼倉庄子 長作 九 松本 純爾

四 教諭心得 佐原太三郎 五 佐藤 兵藏  
月三五 奥山 啓 月三〇 兼倉伊藤 正勝  
月二五 山内政五郎

六 書記 鷹羽 覃 十 柴田 忠吉  
囑託教員(手當月三〇) 荒木 貞三  
學校醫(手當月一〇) 撫養圓太郎

北海道立札幌高等女學校

札幌區北二條西四十二丁目一番地  
工藤 金彦

土井 壯良  
安藝 左代

六 上田 守藏 七 井口 ヨネ  
七 半澤 美加 八 齋藤 忠雄  
八 西川 きく 九 莊司 トヨ  
九 兼倉伊佐早むめ 十 石澤 ケン  
十 松野 勇彌 十一 久保田 タケ

教諭心得 中西 ツル 月三五 兼倉 谷村ユウキ  
月二五 佐々木 守 月三五 兼倉 森田 讚  
書記 川又 忠直 六(當分月三五) 小島 友義

囑託教員(手當月一〇) 石原 キヲ 春田 てい  
學校醫(手當月一〇) 佐山 英男

北海道立函館高等女學校  
函館區元町

八 兼倉忍 八 藤本 勇  
八(當分月三) 藤澤 誠太 八(當分月三) 樋口 キチ  
九 松本 マサ 九 森山 てる  
九 松本 ちよ 十 綿貫 惠祐  
十 諸留 源助 十 佐藤 りの

助教諭心得 長島 カツ 月二五 富岡 ヤエ  
月二〇 北條 盛英 月二〇 菅野 みよ  
月一八 福原 サメ

書記 岩間 之修 七 駒木根音十  
囑託教員(手當月五) 高平 竹尾 東山 はん  
學校醫(手當月七) 渡邊 元伸

北海道立小樽高等女學校  
小樽區花園町

七 小林 到

教諭 寺田左葉子 七 大森貞治郎  
八(當分月三五) 松村 乙近 八(當分月三) 高田 テツ  
九 兼倉上野 セツ 九 兼倉折笠 ライ  
十 石橋 延 十 佐竹 ユウ  
十 高井 久男 十一 久保 ユウ

教諭心得 小杉 猪吉 月二二 南城きやう  
書記 佐藤榮之助 七 澁谷 誠  
學校醫(手當月一〇) 吉川 且藏

北海道立上川高等女學校  
上川郡旭川町六條通十二丁目

兼教諭明石孫太郎

教諭 丹澤 美助 八 馬上はしめ  
八(當分月三) 兼倉佐藤 イト  
九 教諭心得(月三〇) 遠州 スナ  
九 書記心得(月一五) 吉田 スナ  
書記心得(月一五) 石附 良平  
囑託教員(手當月一〇) 手塚まよ子  
學校醫(手當月一〇) 岡本一之助

札幌區南七條西一丁目  
學校長 繁太郎

八 佐藤 善吾  
高橋 彌藏

教諭

八 星野いばる 八 岩清水直次郎  
十一 小山内モト 十一 岡本 せん  
十一(當分月三) 小林 ヤス  
助教諭心得 柴田 幸村 月一八 菊谷 ちわ  
囑託教員(手當月二〇) 佐藤 庄吉 月二〇 宮田 ヒサ  
學校醫(手當月一〇) 佐々木 守 秦 知二

根室町立根室女子職業學校  
根室郡根室町大字有磯町四百二番地

校長 兼 花咲登高等小學校訓導長南野 三郎  
助教諭 中島 イト  
囑託教員 江刺家まさ  
學校醫(手當月二二) 西山 實淳

岩見澤町立女子職業學校  
空知郡岩見澤町南二番地十四號甲

校長 兼 岩見澤高等小學校訓導長小石井 良昭  
教諭 戸田 長一

北海道廳

兼(手當月二) 岩見澤高等小學校訓導長柴田 トモ

壽都町立女子職業學校  
壽都郡壽都町大字渡島

北海道立感化院  
札幌郡藻岩村大字山鼻村  
院長事務取扱 北海道廳 楯石 駿二郎  
主事(月三五) 小池 九一  
囑託醫 石原 弘 秦 勉造

札幌一等測候所  
札幌區北八條西九丁目  
所長事務取扱 北海道廳 手豐藏 鎌吾

函館一等測候所  
函館區高砂町  
所長 伊藤丑之助 月二七 森 直藏  
書記(月一四) 米田 智眼 内田 頼三

根室一等測候所  
根室郡根室町字花咲町  
所長 青地 方男 月一六 梶沼長三郎  
書記(月二二) 岡崎 孝穆 中村政太郎

諏訪喜右衛門

十 佐藤 善吾  
高橋 彌藏

上川二等測候所  
上川郡旭川町  
所長 山田順太郎  
書記 江洲 清滿  
白井 章平

十勝二等測候所  
河西郡帶廣町  
所長 根本 廣記  
高信 保

釧路二等測候所  
川上郡熊牛村  
所長 小川 典吉  
書記 大塚 義次

網走二等測候所  
網走郡網走町  
所長 星川 信吉  
書記(月一四) 兼技術員馬場 信愛

壽都二等測候所  
壽都郡壽都町字開進町  
所長 宮城 深造

紗那二等測候所  
紗那郡紗那村  
所長 兼書記伊藤伊代太郎



















**○南多摩郡役所** 南多摩郡府中町  
 郡長 大等三級 正七、勳七 鷺見金三郎  
 郡書記 渡邊 準 大 菊池壽之輔  
 八 蘆川 六藏 月二四 松本 晉  
 月二二 松村秋太郎 月一七 石川佑治右衛門  
 月一七 糟谷 義治 十 本多 伸磨  
 月一四 村田 佐吉 月一四 林 利藏  
 月一四 吉野 守治 月一〇 大久保龜太郎  
 月一三 小川 純一  
 青柳 淳

**○北多摩郡役所** 北多摩郡府中町  
 郡長 大等三級 正七、勳七 鷺見金三郎  
 郡書記 渡邊 準 大 菊池壽之輔  
 八 蘆川 六藏 月二四 松本 晉  
 月二二 松村秋太郎 月一七 石川佑治右衛門  
 月一七 糟谷 義治 十 本多 伸磨  
 月一四 村田 佐吉 月一四 林 利藏  
 月一四 吉野 守治 月一〇 大久保龜太郎  
 月一三 小川 純一  
 青柳 淳

**○小笠原島島廳** 小笠原島 父島大村  
 島司 四等一級 從五、勳五 阿利孝太郎  
 技師 七等九級 從七、勳六 菟田芝芽男  
 島廳書記 從七、勳八 尾崎登代太 五 笹本 恕  
 三 從七、勳八 尾崎登代太 五 笹本 恕  
 六 兼島島學岡本爲四郎 六 岩崎 直吉  
 八 (兼) 稅務署長 晴山 龍太 (兼) 稅務署長 荒木 權吉  
 八 杉原 守久 月二二 金丸 勝美  
 月二二 母島出張所長 吉田 兼吉  
 月一四 松田 堅治

**○八丈島島廳** 八丈島大賀郷村  
 島司 七等二級 從七、勳七 吉川 八郎  
 島廳書記 從七、勳八 秋山 文雄  
 五 正八、勳八 秋山 文雄 九 清原 文雄  
 月二四 河合源太郎 九 秋山 文雄  
 月一三 柴田 徹  
 月一八 大賀郷 浮田 欽吉 三根 勳八 持丸庫三郎  
 村長 大賀郷 浮田 欽吉 三根 勳八 持丸庫三郎  
 堅立 奥山 表松 中之郷 勳八 菊池 初藏  
 末吉 佐々木 惣市

**○大島島廳** 大島元村  
 島司 四等四級 正八、勳五 小池 友徳  
 島廳書記 正八、勳五 小池 友徳  
 五 兼島島學青木 辰一 八 市瀬鐘太郎  
 月一八 高田甚之丈 月一八 光野 晴次  
 月一四 庄司 高藏 月一四 笹原 兼吉  
 月一四 庄司 高藏 月一四 笹原 兼吉  
 月一四 庄司 高藏 月一四 笹原 兼吉

**○青山師範學校** 赤坂區青山北町 五丁目  
 校長 長四等二級 正六、勳五 瀧澤菊太郎  
 教授 兼舍監 月七 從七 大戸 榮吉  
 兼附屬小學校主事 石田 勝太郎  
 兼舍監 月七 從七 津久井 徳次郎  
 兼舍監 月七 從七 津久井 徳次郎  
 兼舍監 月七 從七 津久井 徳次郎

**○女子師範學校** 兼第二高等女 堀田 要三郎  
 校長 四等四級 正六、勳六 林 吾一  
 教授 兼第二高等女 堀田 要三郎  
 教授 兼第二高等女 堀田 要三郎







書記 大 從七勳八若瀨 武八 石塚 金治  
八 室田 文吉 水原 漸  
學校醫(手當年八四)

○府立第二高等女學校

小石川區 竹早町  
校長 林 吾一

兼女子師範學校校長 林 吾一

助教諭 兼女子師範學校校長 塚原常之助  
兼女子師範學校校長 高木 みつ  
梅田 寛 八 兼女子師範學校校長 野村 八良  
日高 佐七 八 兼女子師範學校校長 丸山 トメ  
小谷野チヨ 九 兼女子師範學校校長 田中 九生

書記

○府立第三高等女學校

麻布區北 日下窪町  
校長 小林 盈

助教諭 兼女子師範學校校長 永田 けい  
兼女子師範學校校長 高須 芳滋  
兼女子師範學校校長 森川 勉  
兼女子師範學校校長 森川 勉  
清國政府應聘中

助教諭 兼女子師範學校校長 永田 けい  
兼女子師範學校校長 高須 芳滋  
兼女子師範學校校長 森川 勉  
兼女子師範學校校長 森川 勉  
清國政府應聘中

武居 芳成 奧寺 龍溪  
和精一 小川 義人 堀内順之助  
小野 忠治 小野 忠治 八(當分月三) 吉田 志つ  
浦生 さと 八(當分月三) 照内 ツル  
村田 ミイ 九(當分月三) 伊東 きみ  
高原 とみ 十(當分月三) 岡部 トク  
宇川 トク 十(當分月三) 佐倉 花野  
草間 貞子 十一(當分月三) 渡邊あきる  
東海林ふみ 六(當分月三) 湯瀬 トシ  
富田 はか 七(當分月三) 西脇 静  
内藤 キヨ 八(當分月三) 井上 トモ  
伊藤 謙 九(當分月三) 井上 トモ  
寺島 トク 十(當分月三) 井上 トモ  
伊藤 謙 十一(當分月三) 井上 トモ

助教諭 大竹 きの 大 船山岸三郎  
安藤志げよ 六月三 福田 すみ  
助教諭心得(月二五) 石黒 モト  
書記 大 大隅三雄吉 (月一八) 長谷川慶吾  
學校醫(手當年八四) 陸軍三等軍醫正八勳六肥沼梅三郎  
○府立織染學校 南多摩郡八王子町  
校長 早崎 龜壽  
兼教諭 東 中島 武太郎  
京府技師 早崎 龜壽  
横井 寅雄  
松田 喜藏  
長田 宜  
脇村 準平  
北島 孝志  
池原健之助 六 中村盛太郎  
濱中熊太郎 (月二五) 齋藤 敬二  
助教諭心得 齋藤 敬二  
濱中熊太郎 (月二五) 齋藤 敬二  
書記 齋藤 敬二  
助教諭心得 齋藤 敬二  
濱中熊太郎 (月二五) 齋藤 敬二  
書記 齋藤 敬二

○府立園藝學校

荏原郡駒澤村  
校長 熊谷 八十三  
菊池 秋雄

助教諭 兼女子師範學校校長 永田 けい  
兼女子師範學校校長 高須 芳滋  
兼女子師範學校校長 森川 勉  
兼女子師範學校校長 森川 勉  
清國政府應聘中

陸軍輜重兵 松本 修介  
中尉 從七勳六 副 本多 副 眞吉  
大 本多 眞吉 九 川端九一郎 蕭藏  
八 眞吉 九 川端九一郎 蕭藏  
助教諭心得(月二五) 長谷川久治郎  
助教諭心得(月二五) 長谷川久治郎  
授業囑託(手當年三〇) 陸軍中尉 岡島 銀次  
書記 櫻井 種一 七 尾平 健造  
陸軍中尉 櫻井 種一 七 尾平 健造  
陸軍中尉 櫻井 種一 七 尾平 健造  
陸軍中尉 櫻井 種一 七 尾平 健造

○北多摩立農學校 北多摩郡府中町  
校長 山元 鉦次  
○府立巢鴨病院 小石川區駕籠町  
院長(年七〇) 秀三  
東京帝國大學 醫學部 教授 醫學博士 小石川區駕籠町  
東京帝國大學 醫學部 教授 醫學博士 小石川區駕籠町  
東京帝國大學 醫學部 教授 醫學博士 小石川區駕籠町  
東京帝國大學 醫學部 教授 醫學博士 小石川區駕籠町



看護長  
 月二五 勳七並河洪一郎 (月二五) 永松 アイ  
 月二三 勳八清水 耕一 (月一八) 明石 タネ  
 月一七 勳八松田 ムラ

○農事試験場 豊多摩郡中野町  
 技師 (年一三〇〇)  
 場長 東京府技師作間餘三郎  
 鈴木 孝太

技師 (年七〇〇)  
 書記 (月二〇)  
 豊多摩郡中野町  
 豊多摩郡日野町

○第一分場  
 技師 (年九〇〇)  
 主幹 東京府技師今井庫太郎  
 書記 (月一六) 熊谷鐵二郎 (月二五) 豊多摩郡本多 政吉  
 山口龍之助

技師 (年一〇〇〇)  
 主幹 東京府技師永島 英悦  
 書記 (月一八) 白井 和吉

○第二分場  
 技師 (年一〇〇〇)  
 主幹 東京府技師永島 英悦  
 書記 (月一八) 白井 和吉

○林業事務所  
 林業技師 (年一〇〇〇)  
 所長 東京府技師菊地伊三郎  
 西多摩郡水川村

林業技師  
 野村 雪 (月三〇) 中川 金治  
 大室嘉太郎 (月二〇) 小山田喜重郎  
 富谷房次郎

○警備隊防務所 北多摩郡立川村  
 警備隊防務所長 (月一五)  
 所長 東京府技師西條 仁義  
 伊藤要次郎 (月三三) 島田久次郎  
 前田大吉 (月三三) 佐藤清賢  
 藤島百人 (月三三) 岩田東助  
 川崎昌隆 (月三三) 井上長吉  
 河野静正 (月三〇) 高橋 辰治  
 富川榮太郎 (月三〇) 鈴木俊雄  
 田中 文平 (月二〇) 本多角次郎  
 高橋 仙六 (月二〇) 齋藤 久作

○第一區 全生病院 北多摩郡東村  
 院長事務取扱 山村 利一  
 書記 (月二五) 佐々木哲助 (月四三) 勳七石井 綱條  
 今道小十郎 (月二二) 清水 富二

府吏員  
 書記 (月三三) 勳八岡田平次良 (月三〇) 平井 保光

北多摩郡  
 平岩伸右衛門 (勳七田中文五郎)  
 吉田利兵衛 (勳七三橋周之助)  
 永野昇太郎 (宇田川源七)  
 小宮徳右衛門 (常田 大藏)  
 南足立郡  
 永野昇太郎 (小久保重次郎)  
 小宮徳右衛門 (清水鎌治郎)  
 南葛飾郡  
 山崎四郎兵衛 (天野庄次郎)  
 田中 源 (齋藤 政吉)  
 西多摩郡  
 山口重兵衛 (齋藤 政吉)  
 天野 清 (榎本 次郎)  
 井上平左衛門 (石井 寅三)  
 下田遊龜藏 (青木 傳七)  
 山本源太郎

北多摩郡  
 平岩伸右衛門 (勳七田中文五郎)  
 吉田利兵衛 (勳七三橋周之助)  
 永野昇太郎 (宇田川源七)  
 小宮徳右衛門 (常田 大藏)  
 南足立郡  
 永野昇太郎 (小久保重次郎)  
 小宮徳右衛門 (清水鎌治郎)  
 南葛飾郡  
 山崎四郎兵衛 (天野庄次郎)  
 田中 源 (齋藤 政吉)  
 西多摩郡  
 山口重兵衛 (齋藤 政吉)  
 天野 清 (榎本 次郎)  
 井上平左衛門 (石井 寅三)  
 下田遊龜藏 (青木 傳七)  
 山本源太郎

杉森 利雄 (月二七) 堀原 選  
 横山 龜吉 (月二五) 山本 重義  
 小川 鏡吾 (月二五) 小西吉太郎  
 加茂延五郎 (月二四) 宮島房治郎  
 井上 一 (月二二) 平賀量一郎  
 北浦 鹿松 (月二二) 鷺見新次郎  
 武田 謙輔 (月二〇) 岩佐 巖  
 江江壯之助 (月一八) 尾崎 壽雄  
 今井謙太郎 (月一八) 辻 巳之助  
 岡部鏡三郎 (月一七) 小島 波吉  
 坂本 雄熊 (月一六) 大井雄次郎  
 森山初四郎 (月一六) 須永作太郎  
 岡見保太郎 (月一五) 須川貞三郎  
 川田 備治 (月一五) 窪 覺太郎

田邊初太郎 (月四〇) 池上 休  
 柴田鉢太郎 (月三五) 須田 金造  
 中村 曉長 (月三五) 須田 重太  
 守屋 龜吉 (月三三) 三宅 良磨  
 榎本準次郎 (月二七) 岩崎 信秀  
 石川 昌一 (月二七) 足立駒太郎  
 石川 啓太郎 (月二七) 荒川賞太郎  
 鈴木 準太 (月二五) 太田 三郎  
 山下森太郎 (月二五) 石井 石藏  
 石井 鍊治 (月二五) 阿部長次郎  
 村上 保司 (月二五) 高橋熊次郎  
 佐土安次郎 (月二二)

名譽職府参事會員

中山孝太郎 (月二二) 古川 信匡  
 三枝 蕃樹 (月二二) 山下直太郎  
 松山 巖 (月二二) 吉川 純平  
 伊藤彌三郎 (月二〇) 小島 泰藏  
 早川喜太郎 (月二〇) 平林達之助  
 岡見 真亮 (月二〇) 御園桂三郎  
 濱松 昌三 (月二〇) 大河原佐三郎  
 大澤 得三 (月一八) 竹村 滋喜  
 長島 剛吉 (月一八) 劉谷 甚太  
 大屋 傳作 (月一八) 服部 磯吉  
 小島庄治郎 (月一八) 井元 駒吉  
 山田 林吉 (月一五) 桑谷 漢  
 片瀬 鶴吉 (月一五) 岡庭亦三郎  
 奥山 武洋 (月一五) 菊池 武治  
 菊池 武治 (月一五) 安雄 (月一五)  
 根木 安雄 (月一五)

名譽職郡参事會員

今野 信隆 青木庄太郎  
 松見 文平 瀨沼伊兵衛  
 松見 喜七 伊藤 祐治  
 根岸彌三郎 網島 主計  
 平林半三郎 須山藤右衛門  
 櫻井 嘉七  
 豊多摩郡  
 勳七井田 忠信 勳七高橋平兵衛  
 芹田六太郎 勳八小島九兵衛  
 宇田川磯吉

東京市役所

市長 (年六〇〇) 尾崎 行雄  
 助役 第一部長 天原 田 十衛  
 第二部長 宮川 鏡次郎  
 第三部長 田川 大吉郎

名譽職市参事會員

正五、勳四 肥塚 龍  
 勳四 森久保作藏  
 法皇博士 磯田 四郎  
 安藤 兼吉  
 勳六 丸山 名政  
 會計課長 榎川 忠兵衛  
 臨時市區改正局長 日下部 辨二郎  
 學校衛生顧問囑託 方 正規  
 東京帝國大學 醫學部大學教授 緒 方 正規  
 正四、勳三、醫學博士 柳澤 保惠  
 正四、勳三、醫學博士 柳澤 保惠  
 教育課長 後 野 周二郎  
 內記課長 見 山 正賀  
 勳業課長 島 田 俊雄  
 庶務課長 松 尾 儀一  
 衛生課長 兼 掃 佐 藤 三吾  
 除監督長 尾 三吾  
 水道課長 長 谷 川 友次郎  
 調度課長 安 藤 彪  
 臨時市區改正 局 經理 課 長 山 縣 鐵



東京府

Table of Tokyo Prefecture officials, including positions like 警備課長, 橋梁課長, and various 課長, 主任, and 係長 roles, with names and dates.

東京府

Table of Tokyo Prefecture officials, including positions like 警備課長, 橋梁課長, and various 課長, 主任, and 係長 roles, with names and dates.



東京府

|  |   |  |  |  |  |  |  |  |  |   |   |
|--|---|--|--|--|--|--|--|--|--|---|---|
| 永田金之助<br>山本富三<br>中莖司良<br>廣瀨一助<br>三宅恒太郎<br>石黒忠助<br>外山多磨<br>大野長一<br>坂本融<br>高島信七郎<br>輕部眞之助<br>松本喜三郎<br>永井茂<br>奥山充<br>久藏 | 山本富三<br>中莖司良<br>廣瀨一助<br>三宅恒太郎<br>石黒忠助<br>外山多磨<br>大野長一<br>坂本融<br>高島信七郎<br>輕部眞之助<br>松本喜三郎<br>永井茂<br>奥山充<br>久藏 | 鶴田泰次郎<br>岩本菊雄<br>加藤傳七<br>安西景一郎<br>竹村秀吉<br>川野種藏<br>東郷郁之助<br>後藤周太郎<br>松井精二郎<br>佐々木豊美<br>中島眞一郎<br>和宗吉<br>竹村正興<br>小兒玉又四郎<br>小岩増太郎<br>杉山源次郎 | 鶴田泰次郎<br>岩本菊雄<br>加藤傳七<br>安西景一郎<br>竹村秀吉<br>川野種藏<br>東郷郁之助<br>後藤周太郎<br>松井精二郎<br>佐々木豊美<br>中島眞一郎<br>和宗吉<br>竹村正興<br>小兒玉又四郎<br>小岩増太郎<br>杉山源次郎 | 掃除巡視<br>中山菊次郎<br>永野政節<br>小島有田正夫<br>小島磯太郎<br>菅段之進<br>菅泉猪三郎<br>高東象平<br>村田眞次郎<br>小川仙太郎<br>太田延吉<br>川上平平<br>吉田萬勝<br>高野榮助<br>渡邊政重<br>岩城隆重<br>八十島作太郎<br>伊藤賢次郎<br>橋村豐吉郎<br>村中重太郎<br>谷中重太郎<br>山中孝三郎<br>安村五三郎<br>西尾勇夫<br>戸田直臣<br>吉川直臣<br>小林桂吉<br>宇佐美樂平 | 掃除巡視<br>中山菊次郎<br>永野政節<br>小島有田正夫<br>小島磯太郎<br>菅段之進<br>菅泉猪三郎<br>高東象平<br>村田眞次郎<br>小川仙太郎<br>太田延吉<br>川上平平<br>吉田萬勝<br>高野榮助<br>渡邊政重<br>岩城隆重<br>八十島作太郎<br>伊藤賢次郎<br>橋村豐吉郎<br>村中重太郎<br>谷中重太郎<br>山中孝三郎<br>安村五三郎<br>西尾勇夫<br>戸田直臣<br>吉川直臣<br>小林桂吉<br>宇佐美樂平 | 信澤幸七<br>首藤圓平<br>小高眞之助<br>平井鎮次郎<br>日向啓之助<br>酒井養懸<br>井上剛藏<br>片山剛藏<br>草間幸太郎<br>石川鐵丸<br>岩田鐵丸<br>高槻喜一郎<br>岸本岡之進<br>桂司<br>室岡大八<br>眞田宗哲<br>有泉信明<br>奈須國太郎<br>原田啓八<br>大澤保<br>大場積四郎<br>原田駒太郎<br>樋口俊道<br>細谷一夫<br>小方虎吉<br>小野瀨次藏<br>鈴木新介<br>乾高谷彦三郎<br>高竹村萬吉<br>吉田清司 | 信澤幸七<br>首藤圓平<br>小高眞之助<br>平井鎮次郎<br>日向啓之助<br>酒井養懸<br>井上剛藏<br>片山剛藏<br>草間幸太郎<br>石川鐵丸<br>岩田鐵丸<br>高槻喜一郎<br>岸本岡之進<br>桂司<br>室岡大八<br>眞田宗哲<br>有泉信明<br>奈須國太郎<br>原田啓八<br>大澤保<br>大場積四郎<br>原田駒太郎<br>樋口俊道<br>細谷一夫<br>小方虎吉<br>小野瀨次藏<br>鈴木新介<br>乾高谷彦三郎<br>高竹村萬吉<br>吉田清司 | 高山經武<br>原正太郎<br>新藤喜七<br>阿井治郎<br>松野邦義<br>水野竹貞<br>椎名悅松<br>小澤兵藏<br>吉田多四郎<br>大場慎之助<br>中野繁藏<br>山田齋作<br>上野福之助<br>吉田寶印<br>關野繁<br>目黒四郎吉<br>八代壽熊<br>小林保作<br>秘島近藏<br>伊藤精一<br>眞下晴德<br>池田三郎<br>丹羽勝平<br>菅原庄治<br>菅原嘉惠<br>深澤由造<br>牧島安造<br>澤井七藏<br>高橋七藏<br>篠塚七藏<br>鈴木政次郎<br>水越又藏 | 高山經武<br>原正太郎<br>新藤喜七<br>阿井治郎<br>松野邦義<br>水野竹貞<br>椎名悅松<br>小澤兵藏<br>吉田多四郎<br>大場慎之助<br>中野繁藏<br>山田齋作<br>上野福之助<br>吉田寶印<br>關野繁<br>目黒四郎吉<br>八代壽熊<br>小林保作<br>秘島近藏<br>伊藤精一<br>眞下晴德<br>池田三郎<br>丹羽勝平<br>菅原庄治<br>菅原嘉惠<br>深澤由造<br>牧島安造<br>澤井七藏<br>高橋七藏<br>篠塚七藏<br>鈴木政次郎<br>水越又藏 | 鈴木桂藏<br>杉田源藏<br>平井源藏<br>熱田十吉<br>杉山八次郎<br>二川龜次郎<br>諏訪和昌<br>田代源七郎<br>木代熊五郎<br>工藤榮次郎<br>荒川元貞<br>橋川元貞<br>福田元貞<br>中島元貞<br>鈴木茂三郎<br>平田文作<br>丸山善次郎<br>喜多野政智<br>速水隆三郎<br>飛田忠太郎<br>鹽入吉助<br>中村喜助<br>富岡八郎<br>富岡甚三郎<br>中野重次郎<br>小野重次郎<br>阿部直三郎<br>中島爲吉治 | 鈴木桂藏<br>杉田源藏<br>平井源藏<br>熱田十吉<br>杉山八次郎<br>二川龜次郎<br>諏訪和昌<br>田代源七郎<br>木代熊五郎<br>工藤榮次郎<br>荒川元貞<br>橋川元貞<br>福田元貞<br>中島元貞<br>鈴木茂三郎<br>平田文作<br>丸山善次郎<br>喜多野政智<br>速水隆三郎<br>飛田忠太郎<br>鹽入吉助<br>中村喜助<br>富岡八郎<br>富岡甚三郎<br>中野重次郎<br>小野重次郎<br>阿部直三郎<br>中島爲吉治 |
|--|---|--|--|--|--|--|--|--|--|---|---|

支分果







吉田 常吉 (月二五) 新井忠三郎 (月二五)  
 深山 盛雄 (月二五) 羽山 恒久 (月二五)  
 齋藤 亮 (月二〇) 八塚原 龜作 (月二〇)  
 三谷伴次郎 (月二〇) 梅木 昌清 (月二〇)  
 田中 清 (月二〇) 落合 昌一 (月二〇)  
 山名益太郎 (月二〇) 佐藤 昌一 (月二〇)  
 山本繁太郎 (月二〇) 山中國之助 (月二〇)  
 安彦 信清 (月一八) 相原 友治 (月一八)  
 森 峰松 (月一八) 八湯淺 昌藏 (月一八)  
 今澤 則次 (月一八)

○深川區役所

區長 植木 武彦 (從六、勳六)  
 區書記 齋藤 進藤 (從六、勳六)  
 國枝捨次郎 (月二五) 栗山銈次郎 (月二五)  
 伊藤 治作 (月二五) 堀内 岩夫 (月二五)  
 大岡 顯三 (月二五) 齋藤 義一 (月二五)  
 大久保熊雄 (月二五) 正田利太郎 (月二五)  
 安藝 美則 (月二五) 吉原 貞助 (月二五)  
 富山康五郎 (月二五) 花房 金吾 (月二五)  
 依田安太郎 (月二五) 清水 正顯 (月二五)  
 田中 長藏 (月二五) 早川 雄策 (月二五)  
 古宮 櫻 (月二〇) 津山梅三郎 (月二〇)  
 安田百太郎 (月二〇) 東 啓吉 (月二〇)  
 藤井銀次郎 (月二〇) 前田常次郎 (月二〇)  
 藤井銀次郎 (月二〇) 須澤 吉司 (月二〇)  
 三森 金吾 (月一八) 神谷豐三郎 (月一八)  
 西田 常吉 (月一五) 加藤 峰藏 (月一五)

○水道淨水所

技師 藤久 慎 (所長)  
 田中 光吉 (所長)  
 大田 三郎 (所長)  
 大口 章次 (所長)

事務員 小澤 進 (技師)  
 原 氏茂 (技師)  
 宮村 芳治 (技師)  
 江頭 彌市 (技師)  
 根本 總太郎 (技師)  
 小川 軍次 (技師)  
 勝村 勝三郎 (技師)  
 中村 鐵熊 (技師)  
 小林 幸太郎 (技師)  
 高橋 甲子雄 (技師)  
 成實 太一 (技師)  
 松井文二郎 (技師)

○養育院

院長 小石川區大塚辻町 澁澤 榮一 (正四、勳二、男)  
 常設委員 中澤 彦吉 (中澤)

○日比谷圖書館

主事 齋藤 又次郎 (從五、勳五)  
 事務員 今澤 慈海 (月二五)  
 酒井 越夫 (月二五)  
 青山 千隈 (月二五)  
 片山 信太郎 (月二五)  
 國分彦四郎 (月二五)

○教員講習所

講師 神田區猿樂町私立 順天中學校內 茂 (三、勳三、男)  
 事務員 濱吉 (四、勳四、男)  
 城戸 要 (月二七)  
 竹室 卯造 (月二七)

○駒込病院

院長 東京帝國大學 醫學部 本 叔 (醫學博士)  
 本 叔 (醫學博士)

委員 中島 行孝 (高橋藤兵衛)  
 坂入宗兵衛 (正五、勳二、大倉喜八郎)  
 原 亮三郎 (正五、三井 高生)  
 東京帝國大學醫學部 橋本 節齋 (醫學博士)  
 副院長 田 健輔 (醫學博士)  
 醫學士 高島登代作 (七、勳七、男)  
 西權五郎 (七、勳七、男)  
 納所 貞勝 (八、勳八、男)  
 早川傳治郎 (八、勳八、男)  
 大橋 勇 (月二〇)  
 岸 萬龜太 (月二〇)  
 萬代 重昌 (月一八)  
 櫻井圓次郎 (七、勳七、男)  
 岡 仁三郎 (月二五)  
 芳原 政信 (月二五)  
 長谷川勝造 (月二〇)  
 菅野 伊智 (月二〇)  
 早川 樂三 (月二五)  
 高田 慎吾 (月二五)  
 小林 正金 (月二五)  
 杉山 基 (月二五)  
 河田道三郎 (月二五)  
 日吉 豐 (月二五)  
 四谷 炳鏘 (月二五)  
 鈴木佐真茂 (月二五)  
 齋藤 誠之 (月二五)  
 橋本 卓郎 (月二五)  
 中原 温二 (月二五)  
 西池 正顯 (月二五)

技師九(上) 副院長 二木 謙三 (從五、勳五)  
 事務員 花房 有恒 (月二五) 矢崎 次郎 (月二五)  
 倉田順次郎 (月二五) 三輪忠右衛門 (月二五)  
 片山 莊次 (二、勳二、男) 吉田 繁 (二、勳二、男)  
 杉本治五郎 (月二五) 萩原 喜一 (月二五)  
 看護婦長 (月二六) 杉本 一 (月二六)

○消毒所

事務員 西澤 啓策 (從五、勳五、男)  
 機關手 月一八 八浮田達三郎 (機關手)

○衛生試驗所

技師 醫學博士 遠山 椿吉 (從六、勳六、男)  
 所長 正七八 木 長恭 (正七八、男)  
 事務員 兒玉 豐治郎 (正七八、男)  
 伊藤 熊植 (正七八、男)  
 橋本善之助 (七、勳七、男)  
 久保田規美之亮 (七、勳七、男)  
 大武 益四郎 (月二〇)



○京都府

京都市上京區下立賣通釜座東入

知事 二級

從三、勳二 大森 鍾一

事務官

從五、勳五 昌 谷 彰

警務長 從五、勳四 藤 崎 虎二

正六、勳五 高 崎 行一

事務官補

從七、勳七 香 川 靜一

從七、勳七 中 道 貫一

勳五、二 水 延 吉

勳六、大 橋 清賢

正七、勳六 佐 伯 善之丞

正七、勳六 篠 田 末五郎

正七、勳六 篠 田 末五郎

八等五級

八等六級

技師

三等(年大〇)

六等五級

六等(年一〇〇)

六等九級

大等十級

七等(年三〇)

七等(年三〇)

七等(年三〇)

七等(年三〇)

七等(年三〇)

七等(年一〇〇)

正八、勳八 前 田 千賀良

正八、勳八 武 盛 仲太

府立農林學校 校長 農事試驗場 技師 從五、勳五 寺 崎 新策

衛生技師(年一) 井 堤 晴一

正七、梯 沼 平吉

正七、小 幡 茂

織物試驗場 技師 從七、栗 原 深造

農事試驗場 技師 從七、松 平 次郎

古社寺修理 監督技師 囃龜 岡 末吉

從七、佐 藤 捨三郎

電氣事業及汽 機汽機検査員 中 條 一資

林業技師 齋 藤 勝藏

正八、勳八 前 田 千賀良

正八、勳八 武 盛 仲太

七等(年三〇)

七等(年三〇)

七等(年四〇)

七等(年三〇)

七等(年三〇)

七等(年三〇)

七等(年三〇)

七等(年三〇)

七等(年三〇)

七等(年三〇)

七等(年三〇)

七等(年三〇)

七等(年三〇)

農事試驗場 技師 從七、森 下 馬助

府立農林學校 校教諭 從七、山 崎 嘉夫

屠畜検査技師 屠畜検査技師 津 野 田 誠吾

水産講習所 技師 從七、牛 窪 其三男

土木工師(年) 土 木 工 師 原 田 碧

土木工師(年) 土 木 工 師 高 田 景

大角 友信 五

中村 德三郎 六

北村 勉三 七

高木 尙義 八

小池 匡 九

長瀬 德二 九

湯本 文彦

藤木 大路 直

高橋 季吉

中 道 貫一

高 崎 行一

香 川 靜一

谷 彰

高 崎 行一

香 川 靜一



























○船井高等女學校 船井郡園部村 學校長十三

兼教諭井上 半介

教諭

兼教諭小西徳治郎

兼教諭大槻貞之助

兼教諭西井 英治

兼教諭福森三樹三郎

兼教諭中上 實三

兼教諭江上 康太郎

兼教諭江上 康太郎

兼教諭江上 康太郎

兼教諭江上 康太郎

兼教諭江上 康太郎

兼教諭江上 康太郎

兼教諭江上 康太郎

兼教諭江上 康太郎

兼教諭江上 康太郎

兼教諭江上 康太郎

兼教諭江上 康太郎

兼教諭江上 康太郎

兼教諭江上 康太郎

兼教諭江上 康太郎

兼教諭江上 康太郎

兼教諭江上 康太郎

兼教諭江上 康太郎

兼教諭江上 康太郎

兼教諭江上 康太郎

兼教諭江上 康太郎

兼教諭江上 康太郎

兼教諭江上 康太郎

兼教諭江上 康太郎

兼教諭江上 康太郎

兼教諭江上 康太郎

兼教諭江上 康太郎

兼教諭江上 康太郎

兼教諭江上 康太郎

兼教諭江上 康太郎

兼教諭江上 康太郎

兼教諭江上 康太郎

兼教諭江上 康太郎

兼教諭江上 康太郎

兼教諭江上 康太郎

兼教諭江上 康太郎

兼教諭江上 康太郎

兼教諭江上 康太郎

兼教諭江上 康太郎

兼教諭江上 康太郎

兼教諭江上 康太郎

兼教諭江上 康太郎

兼教諭江上 康太郎

兼教諭江上 康太郎

兼教諭江上 康太郎

兼教諭江上 康太郎

兼教諭江上 康太郎

兼教諭江上 康太郎

兼教諭江上 康太郎

京都府

立農學校

東八田 立農學校 何鹿郡東八田村 學校長光澤 與吉

○何鹿女子實業學校

何鹿郡 綾部町 學校長十三 兼教諭藤井 勳

石附 せい 十(當分月三)長谷川禮治

西村 直衛 (月一四) 山田 まつ

助教諭心得

助教諭心得

助教諭心得

助教諭心得

助教諭心得

助教諭心得

助教諭心得

助教諭心得

助教諭心得

助教諭心得

助教諭心得

助教諭心得

助教諭心得

助教諭心得

助教諭心得

竹森金次郎 十(當分月二五) 川崎正三郎 蘆田 瀧藏 新井誠一郎

○天田女子工藝學校 天田郡福知山町 大沼半兵衛 石井 本藏

○郡立女子實業學校 何鹿郡綾部町 學校長十三 兼教諭藤井 勳

間島 勝治 (月二二) 新井 尾上

岡島 豐汎 (月一七) 佐野 武吉

今永 英足 (手當月五) 足立直三郎

山口架之助 (手當月二〇) 綾部町

山口架之助 (手當月二〇) 綾部町

山口架之助 (手當月二〇) 綾部町

山口架之助 (手當月二〇) 綾部町

山口架之助 (手當月二〇) 綾部町

山口架之助 (手當月二〇) 綾部町

山口架之助 (手當月二〇) 綾部町

山口架之助 (手當月二〇) 綾部町

山口架之助 (手當月二〇) 綾部町

山口架之助 (手當月二〇) 綾部町

○愛宕農林學校 愛宕郡松ヶ崎村 學校長十二 兼教諭千葉 敬止

川井 甚平 九 兼教諭小久保豐吉

○郡立農林學校 相樂郡木津町 學校長十三 兼教諭山内 徳松

○郡立農林學校 愛宕郡松ヶ崎村 學校長十二 兼教諭千葉 敬止

○郡立農林學校 相樂郡木津町 學校長十三 兼教諭山内 徳松

○郡立農林學校 相樂郡木津町 學校長十三 兼教諭山内 徳松

○郡立農林學校 相樂郡木津町 學校長十三 兼教諭山内 徳松

○郡立農林學校 相樂郡木津町 學校長十三 兼教諭山内 徳松

○郡立農林學校 相樂郡木津町 學校長十三 兼教諭山内 徳松

○郡立農林學校 相樂郡木津町 學校長十三 兼教諭山内 徳松

○郡立農林學校 相樂郡木津町 學校長十三 兼教諭山内 徳松

○郡立農林學校 相樂郡木津町 學校長十三 兼教諭山内 徳松

○郡立農林學校 相樂郡木津町 學校長十三 兼教諭山内 徳松

○郡立農林學校 相樂郡木津町 學校長十三 兼教諭山内 徳松

○郡立農林學校 相樂郡木津町 學校長十三 兼教諭山内 徳松

○郡立農林學校 相樂郡木津町 學校長十三 兼教諭山内 徳松

○郡立農林學校 相樂郡木津町 學校長十三 兼教諭山内 徳松

○郡立農林學校 相樂郡木津町 學校長十三 兼教諭山内 徳松

○郡立農林學校 相樂郡木津町 學校長十三 兼教諭山内 徳松

○郡立農林學校 相樂郡木津町 學校長十三 兼教諭山内 徳松

○郡立農林學校 相樂郡木津町 學校長十三 兼教諭山内 徳松

○郡立農林學校 相樂郡木津町 學校長十三 兼教諭山内 徳松

○郡立農林學校 相樂郡木津町 學校長十三 兼教諭山内 徳松

○郡立農林學校 相樂郡木津町 學校長十三 兼教諭山内 徳松

○郡立農林學校 相樂郡木津町 學校長十三 兼教諭山内 徳松

○郡立農林學校 相樂郡木津町 學校長十三 兼教諭山内 徳松

○郡立農林學校 相樂郡木津町 學校長十三 兼教諭山内 徳松

○熊野農林學校 熊野郡海部村 學校長七 兼教諭谷口 重

○郡立實業學校 船井郡須知町 學校長十二 兼教諭西谷 忠雄

○郡立蠶業學校 加佐郡河守町 學校長十二 兼教諭河守 立夫

○郡立蠶業學校 加佐郡河守町 學校長十二 兼教諭河守 立夫

○郡立蠶業學校 加佐郡河守町 學校長十二 兼教諭河守 立夫

○郡立蠶業學校 加佐郡河守町 學校長十二 兼教諭河守 立夫

○郡立蠶業學校 加佐郡河守町 學校長十二 兼教諭河守 立夫

○郡立蠶業學校 加佐郡河守町 學校長十二 兼教諭河守 立夫

○郡立蠶業學校 加佐郡河守町 學校長十二 兼教諭河守 立夫

○郡立蠶業學校 加佐郡河守町 學校長十二 兼教諭河守 立夫

○郡立蠶業學校 加佐郡河守町 學校長十二 兼教諭河守 立夫

○郡立蠶業學校 加佐郡河守町 學校長十二 兼教諭河守 立夫

○郡立蠶業學校 加佐郡河守町 學校長十二 兼教諭河守 立夫

○郡立蠶業學校 加佐郡河守町 學校長十二 兼教諭河守 立夫

○郡立蠶業學校 加佐郡河守町 學校長十二 兼教諭河守 立夫

○郡立蠶業學校 加佐郡河守町 學校長十二 兼教諭河守 立夫

○郡立蠶業學校 加佐郡河守町 學校長十二 兼教諭河守 立夫

○郡立蠶業學校 加佐郡河守町 學校長十二 兼教諭河守 立夫

○郡立蠶業學校 加佐郡河守町 學校長十二 兼教諭河守 立夫

○郡立蠶業學校 加佐郡河守町 學校長十二 兼教諭河守 立夫

○郡立蠶業學校 加佐郡河守町 學校長十二 兼教諭河守 立夫

○郡立蠶業學校 加佐郡河守町 學校長十二 兼教諭河守 立夫

○郡立蠶業學校 加佐郡河守町 學校長十二 兼教諭河守 立夫

○郡立蠶業學校 加佐郡河守町 學校長十二 兼教諭河守 立夫

○郡立蠶業學校 加佐郡河守町 學校長十二 兼教諭河守 立夫

○郡立蠶業學校 加佐郡河守町 學校長十二 兼教諭河守 立夫

○郡立蠶業學校 加佐郡河守町 學校長十二 兼教諭河守 立夫



○織物試験場  
 技師(年一〇〇〇) 京都府技師栗原 深造  
 場長 山下 四郎 (月三五)  
 技手 渡邊 久助  
 書記(月一八) 田村 敬吉

○種畜場  
 技師(年七〇〇) 森下 恆治郎  
 場長 新屋 與作 (月二三)  
 技手 吉島松次郎  
 書記(月二三) 兼技手長谷川龜吉

名譽職府參事會員  
 高階 新助  
 藤木重次郎  
 田中祐四郎  
 平野吉左衛門

名譽職郡參事會員  
 愛宕郡 福本 龍吉  
 中堀幾太郎  
 柏村 辰三  
 湯淺岩次郎

名譽職市參事會員  
 上田萬次郎  
 下間庄右衛門  
 柴田彌兵衛  
 今西平兵衛  
 中村 榮助

乙訓郡 廣田 時三  
 小島政次郎  
 長岡常治郎  
 水谷丈太郎  
 紀伊郡 青山 和造  
 松本長兵衛  
 宇治郡 石垣吉郎兵衛  
 平岡甚太郎  
 久世郡 森 要太郎  
 奧村 久吉  
 綴喜郡 大北幸一郎  
 敷内藤右衛門  
 堀井又次郎  
 相樂郡 西井行次郎  
 岡田 傳藏  
 古川勝治郎  
 南桑田郡 矢田虎之助  
 川勝鐵之助  
 川勝健次郎  
 北桑田郡 川本實之助  
 奧本惠次郎  
 梅津伊太郎  
 船井郡 小林 弘治

○京都市役所  
 市長(年三五〇) 正六、勳四 西郷菊次郎  
 池通寺町東入  
 高屋 六一  
 瀨野馬之助  
 何鹿郡 井上元三郎  
 蘆田 永義  
 平和伊三郎  
 天田郡 高橋彌太郎  
 高木半兵衛  
 桐村 熊三  
 加佐郡 由里儀兵衛  
 水島 作藏  
 濱田彦治郎  
 與謝郡 井上治兵衛  
 品川萬右衛門  
 津原 武  
 中郡 寺田惣右衛門  
 安見 龜吉  
 養父 精吾  
 竹野郡 坪倉 重和  
 道家 敏雄  
 坂根時太郎  
 熊野郡 奧田專三郎  
 土出與太郎  
 岩崎小右衛門  
 井尻芳次郎  
 村上 克巳  
 野田 丈夫  
 大槻 彥藏  
 牧野德三郎  
 中西孫兵衛  
 池田彌三藏  
 川勝 原三  
 時武 勘助  
 春日 和助  
 田崎德兵衛  
 大田七兵衛  
 松本 脩三  
 今西喜代造  
 松本 要吉

助役 (年一〇〇〇) 第二部長兼 大野 盛郁  
 第一部長  
 名譽職市參事會員  
 上田萬次郎  
 下間庄右衛門  
 柴田彌兵衛  
 今西平兵衛  
 中村 榮助  
 技師 (年一五〇〇) 從七上 井上 秀二  
 正七 大瀧 四郎  
 陸軍工兵少尉正八 勳六 境 賢吉  
 陸軍工兵少尉正八 勳六 杉 治郎  
 陸軍工兵少尉正八 勳六 大 杉 治郎  
 陸軍工兵少尉正八 勳六 多 田 耕象  
 原 全 勝郎  
 永 田 兵三  
 中 村 忠 輪  
 山 田 靖 一  
 安 田 耕 雲  
 六 角 耕 雲  
 臨時事業部 長正五勳四 山 松 鶴吉  
 佐藤 範一  
 視學 (年九〇〇) 角 信勝  
 正八 來田 孫十郎  
 的場 正三郎  
 眞下 省三郎  
 西池 季龍  
 久藤 爲本  
 直證 三  
 陶山 富太郎  
 菊 長 興  
 水入 善三郎

高橋 克明  
 堀 久太郎  
 柴田 忠克  
 正八 石見村 太郎  
 中津川 直重  
 脇屋 輯二  
 伊藤 武彦  
 今村 次郎  
 吉田 豐  
 龍田 純吉  
 山口菊次郎  
 岡野正之助  
 岸田九一郎  
 山口卯之助  
 古谷 秀松  
 志賀隆太郎  
 阪口 菊松  
 飛田 三郎  
 栗原 希一  
 河原 政庸  
 野上 守  
 野小野 守  
 前野 龍一  
 眞野 繁次郎  
 片平 文一  
 山本 庫太郎  
 百束 秀太郎  
 國澤 能正  
 比志島 源一  
 中村 清磨  
 中島 學  
 中村 豐吉  
 菅川 勝寛  
 正八 藤木辰之助  
 宮本 銀太郎  
 阪本 靜之進  
 室 秀一  
 東 安太郎  
 古谷 貞一  
 阿部 忠雄  
 西川 誠吾  
 浦野 稔直  
 谷口 貞次郎  
 本多 千丈  
 松原 律太郎  
 小西 辨次郎  
 吉田 常次郎  
 會見 延藏  
 放示 幸次郎  
 青木 玄之丞  
 山田 民之丞  
 西 安三郎  
 菊池 時任  
 尾形 銀之助  
 植村 熊太  
 本德 豐三郎  
 手島 庄松  
 小森 春吉  
 北村 春吉  
 妻鹿 源藏  
 田原 宗晴

○上京區役所  
 區長 正七、勳六 山本 長敬  
 立賣通小川東入  
 高須 幾治郎  
 福田 峯造  
 山崎 源太郎  
 飛田 知治  
 豐中 政三郎  
 生島 常三郎  
 橋本 孝友  
 岩室 義雄  
 石崎 兼吉  
 伊藤 金熊  
 勝山 政次郎  
 荒井 隆吉  
 田先 隆吉  
 山田 靜彌  
 清水 金之丞  
 濱井 兵太郎  
 淺沼 二郎  
 林 菊藏  
 長谷 輔八  
 木村 豐次郎  
 小島 有  
 奧村 謙次郎  
 田中 雄曹  
 岡野 正之助  
 加藤 穰  
 大島 範次郎  
 服部 政雄  
 河野 一茂  
 中村 政  
 粟津 菊次郎  
 山口 義彦  
 羽島 米吉  
 山本 石馬  
 吉川 金之助  
 武原 平治  
 芝原 由太郎  
 西 參七郎  
 井口 謙一郎



朝比三郎 飯田忠四郎 井本藤之助 永田倉之助 伊藤吉太郎 西村孝吉 赤中常太郎 深町清繁

小倉實之助 奥村義夫 高木信藏 吉岡獨空 佐々木保太郎 塚田重三郎 廣野太七 西角泰平

實貞太郎 加月榮太郎 石原安之助 金丸英實 山田房松

林官太郎 西山重久 奥田直次郎 熊谷榮次郎

立市紀念動物園 京都市上京區 岡崎町 六浦 徹矢 小野 丹治

下京區役所

區長 書記 松井深通 藤原賢海 益人重藏 近藤重藏 伊藤權四郎 岸田氏美 向井潔 淺田熊次郎 苗村秀三郎 岡野義裕 中村邦矩 田村盛一郎 花井寛一 西川俊藏 氏家文太郎 中山末次郎 田中德太郎 田中久吉 佐久間成博 田村龍雄

木村與三郎 岡本忠利 清水松之助 山本龍太郎 奈良龍次郎 清水義次 入江知勇 柳原三郎 堀内保正 川勝安太郎 加藤安五郎 杉森信忠 森茂生 富澤隆次 中川隆次 川那邊宗治郎 今井秀次郎 水島仁兵衛 内藤末吉 松村元次郎

立市日吉病院 院長(兼託) 院長(兼託) 幹事(兼託) 囑託醫員 有川 惠藏 木下 愛水 富澤 五郎 水野 精一 竹内 清周 中島龍次郎

立市陶磁器試驗場 技師(兼一三〇〇) 場長 技師 橋本 佐造 三橋 清 小川多三郎 菊地左馬太郎

立市京都商品陳列所 所長(兼一三〇〇) 松田胤千代 土山 觀一 武田 貞之 巖垣雄次郎 井ノ口和太郎 西村政之助 富 敦三

大阪府

大阪市西區江ノ子島上ノ町

知事 二級

從三、勳一、高崎 親章

事務官 三級

從五、勳五、平田 武二

警務長 三級

警務長 從五、勳四、池上 四郎

事務官補 七級

從七、勳七、熊野 秀之輔

警視 六級

從六、勳五、谷口 武兵衛

警視 六級

從六、勳五、宮内 廣八

警視 六級

從七、勳六、大久保 規彬

警視 六級

從七、勳六、福原 金吉

警視 六級

從七、勳六、大内 豐足

立市紀念動物園

京都市上京區 岡崎町 六浦 徹矢 小野 丹治

立市京都商品陳列所

京都市上京區 岡崎町 丹羽 圭介

立市陶磁器試驗場

京都市下京區 廣道通五條上ノ町 技師(兼一三〇〇) 場長 技師 橋本 佐造 三橋 清 小川多三郎 菊地左馬太郎

立市日吉病院

京都市下京區 今熊野町 院長(兼託) 院長(兼託) 幹事(兼託) 囑託醫員 有川 惠藏 木下 愛水 富澤 五郎 水野 精一 竹内 清周 中島龍次郎

立市陶磁器試驗場

京都市下京區 廣道通五條上ノ町 技師(兼一三〇〇) 場長 技師 橋本 佐造 三橋 清 小川多三郎 菊地左馬太郎

立市紀念動物園

京都市上京區 岡崎町 六浦 徹矢 小野 丹治

立市京都商品陳列所

京都市上京區 岡崎町 丹羽 圭介

立市陶磁器試驗場

京都市下京區 廣道通五條上ノ町 技師(兼一三〇〇) 場長 技師 橋本 佐造 三橋 清 小川多三郎 菊地左馬太郎

立市日吉病院

京都市下京區 今熊野町 院長(兼託) 院長(兼託) 幹事(兼託) 囑託醫員 有川 惠藏 木下 愛水 富澤 五郎 水野 精一 竹内 清周 中島龍次郎

立市陶磁器試驗場

京都市下京區 廣道通五條上ノ町 技師(兼一三〇〇) 場長 技師 橋本 佐造 三橋 清 小川多三郎 菊地左馬太郎

立市紀念動物園

京都市上京區 岡崎町 六浦 徹矢 小野 丹治

立市京都商品陳列所

京都市上京區 岡崎町 丹羽 圭介

立市陶磁器試驗場

京都市下京區 廣道通五條上ノ町 技師(兼一三〇〇) 場長 技師 橋本 佐造 三橋 清 小川多三郎 菊地左馬太郎

立市日吉病院

京都市下京區 今熊野町 院長(兼託) 院長(兼託) 幹事(兼託) 囑託醫員 有川 惠藏 木下 愛水 富澤 五郎 水野 精一 竹内 清周 中島龍次郎



○内務部

部長 事務官平田 武二

土木課長技師足助 好生  
學務課長兼庶務課長事務官松木 茂俊  
農商課長事務官補熊野 秀之輔  
權度課長技師關 菊治

屬  
三 從七、勳八、與平武二 二 郎  
三 前田 宗恒 四 四  
四 大島 伸太郎 四 四  
四 井上 正雄 四 四  
四 木下 貞太郎 五 五  
四 勳八、加藤 末吉 五 五  
四 三橋 國松 五 五  
五 正八、伏見 讓吉 五 五  
六 吉田 九一 六 六  
六 三宅 信環 六 六  
六 宮本 初太郎 七 七  
六 石川 虎之進 七 七  
七 竹内 周藏 七 七  
七 澤田 精雄 七 七  
七 武藤 承太郎 七 七  
七 松岡 榮治 七 七  
七 岩田 米吉 七 七  
七 佐治 憲基 七 七  
八 志賀 安三郎 八 八  
八 瀧波 重 八 八

大柏清三郎 八 八  
佐武藤之助 八 八  
佐伯常一 八 八  
向井虎太郎 八 八  
田畑源三郎 八 八  
小田武二 九 九  
尾崎榮次郎 九 九  
高橋冬吉 十 十  
濱出利助 十 十  
前田一三 十 十  
橋本良一 十 十  
正田惠吉 十 十

和村俊雄 八 八  
川村右一 八 八  
中村芳貞 八 八  
村上龜市 八 八  
山本眞一郎 九 九  
大橋初太郎 九 九  
小谷米作 九 九  
森信次郎 十 十  
關守清一 十 十  
中野房三 十 十  
西山吉三郎 十 十  
服部捨次郎 十 十  
山本清太郎 十 十

農業技師  
小林瀧太郎 月四五  
上村敏行 月三三  
田中鹿造 月三三  
岡田秀藏 月三〇  
岡市陽太郎 月三〇

○警察部

部長 事務官池上 四郎  
警務課長 岸本 蔦次

寄田庫太郎 五 五  
村上正名 五 五  
瀧上節 五 五  
片岡長信 五 五  
木村辰之助 五 五  
橋本亮 五 五  
山崎千徳彦 五 五  
市原豐吉 五 五  
井木正一 五 五  
天野喜一郎 五 五  
横山富士丸 五 五  
石野達 五 五  
長尾繁三郎 五 五  
内海禎雄 五 五  
太田修 五 五

谷山兵次郎 八 八  
村尾靜明 八 八  
宮本茂尾 八 八  
工藤襄 八 八  
周藏 八 八  
難波權四郎 八 八  
植野時治郎 八 八  
賀島政基 月三七  
北野文治 月三〇  
後藤武夫 月一七  
末永玄吉 月一四  
溝端眞治 月一四  
岩橋 謙吉  
正五郎  
大内山金之進  
星加 彰  
今瀬分署長 十河熊五郎  
東成郡平野郷町  
東成郡住吉村  
西成郡中津村  
豐田兵四郎  
末吉  
協田哲三郎  
松井源三郎  
長尾 長八  
長尾 長八  
吉川貫之助  
堺市之町西一丁目  
狷 介  
武田左二郎 九 九  
勳八、有川 貞行

○巡查教習所

所長 木原大治郎

教育

八 八 所中、警務課長、栗本嘉四郎

○安治川水上警察署

署長 川通二丁目

○東警察署

署長 井上喜代太 八 八 天保町原田友次郎

○玉造警察署

署長 高木彦次郎 八 八 黒田 類治

○西警察署

署長 兼川口分署 堀北通三丁目 長心得警視宮内 廣人

○九條警察署

署長 大坂市西區九條町 警視弘内 豐足

○天王寺警察署

署長 谷口盤若塵 九 九 正八、勳七、武藤 嘉藏

○北警察署

署長 板井 敬輔 八 八 保科徳三郎

○曾根崎警察署

署長 大坂市北區曾根崎上 四丁目 警視武田慎治郎

○南警察署

署長 松本 正雄 八 八 尾辻龍太郎

○難波警察署

署長 伊藤喜三治 八 八 福山 靜記

○住吉警察署

署長 大坂市南區難波 元町二丁目 警視蘆 榮之進

○十三橋警察署

署長 傳法分署長中島 昌平 七 七 豐田兵四郎

○池田警察署

署長 地黃分署長心 協田哲三郎

○茨木警察署

署長 高槻分署長 武市 壽一 九 九 三島郡茨木町

○堺警察署

署長 長尾 長八 九 九 長尾 長八



鳳警察署

署長

八 瀨田分署長竹内新次郎

大津分署長 鹿猪

長心分署長 川瀬

八 長野分署長 直重

市場分署長 西村又五郎

八 長野分署長 直重

八 長野分署長 直重

八 長野分署長 直重

八 長野分署長 直重

八 長野分署長 直重

八 長野分署長 直重

八 長野分署長 直重

八 長野分署長 直重

八 長野分署長 直重

八 長野分署長 直重

八 長野分署長 直重

泉北郡鳳村

署長 小野 靜

三杯分署長 岡田熊太郎

長心分署長 岡田熊太郎

署長 泉南郡岸和田町

署長 八 永井喜一郎

署長 九 尾崎分署長 太田金太郎

署長 南河内郡富田林町

署長 西村 幹一

署長 三田市 野田次郎

署長 八 野田次郎

署長 八 野田次郎

署長 八 野田次郎

署長 八 野田次郎

署長 八 野田次郎

署長 八 野田次郎

署長 八 野田次郎

署長 八 野田次郎

臨時防疫職員

防疫評議員

陸軍軍醫監中館長三郎

大阪府事務官平田武二郎

大阪府事務官池上四郎

陸軍一等軍醫正高橋茂

大阪府技師醫學博士佐多愛彦

臨時防疫事務官安東久次郎

大阪市長山下重威

大阪市助役松村敏夫

大阪府會議長乾野國明

大阪市會議長日野國明

郡部參事會長大橋房太郎

市部參事會員橋本善右衛門

市參事會員佐野與兵衛

大阪商業會議所會頭土居通夫

大阪市醫師會會長清野勇

大阪府技師醫學博士佐多愛彦

大阪府技師上村行彰

大阪府警視谷口武兵衛

大阪府警視宮内廣人

大阪府警視大久保規彬

大阪府警視福原金吉

大阪府警視岸本葛次

大阪府警視弘内豐足

大阪府警視森 狷介

大阪府警視野村壽三郎

大阪府警視葡萄榮之進

大阪府警視武田慎治郎

松王 敷男

吉田 格

岸田岩太郎

臣川綾次郎

岡田 慎平

吉松 吉次

山本 茂

境 直家

酒屋 正晴

長谷川梅二

中澤金三郎

加藤 末吉

天野時三郎

木村 重

小原小四郎

小谷伊之助

大脇與之丞

三浦 純一

廣川重太郎

横田 健藏

末原助左衛門

小谷 良慶

小寺 總吉

後藤 種吉

長谷川浩行

署長 八 那須 政紀 (手當日〇〇九)

署長 八 草田直太郎 (手當日〇〇九)

署長 八 村井 學而 (手當日〇〇九)

署長 八 松澤喜太郎 (手當日〇〇八)

署長 八 粟根 信藏 (手當日〇〇八)

署長 八 青木 重夫 (手當日〇〇八)

署長 八 片岡熊太郎 (手當日〇〇八)

署長 八 松原 米吉 (手當日〇〇八)

署長 八 澤田松太郎 (手當日〇〇八)

署長 八 坂垣楠次郎 (手當日〇〇八)

署長 八 神野 新一 (手當日〇〇八)

署長 八 西本 定圓 (手當日〇〇八)

署長 八 矢切幸太郎 (手當日〇〇八)

署長 八 伊東 幸輔 (手當日〇〇八)

署長 八 小沼徳四郎 (手當日〇〇八)

署長 八 大賀 寅吉 (手當日〇〇八)

署長 八 小湊梅太郎 (手當日〇〇八)

署長 八 今井梅太郎 (手當日〇〇八)

署長 八 堀田政治郎 (手當日〇〇八)

署長 八 日高 勇 (手當日〇〇八)

署長 八 前川 隆敏 (手當日〇〇八)

署長 八 岡島 佐逸 (手當日〇〇八)

署長 八 清水喜太郎 (手當日〇〇八)

署長 八 濱田 隆次 (手當日〇〇八)

署長 八 大波 平藏 (手當日〇〇八)

署長 八 久岡丑之助 (手當日〇〇八)

署長 八 野田 昭孫 (手當日〇〇七)

署長 八 前澤來太郎 (手當日〇〇七)

署長 八 望月 兼吉 (手當日〇〇七)

署長 八 老山 彦一 (手當日〇〇七)

署長 八 杉本久三郎 (手當日〇〇七)

署長 八 平野 寅賢 (手當日〇〇七)

署長 八 才新伊與茂 (手當日〇〇九)

署長 八 神山 岩松 (手當日〇〇九)

署長 八 加藤 八治 (手當日〇〇九)

署長 八 松澤喜太郎 (手當日〇〇八)

署長 八 粟根 信藏 (手當日〇〇八)

署長 八 青木 重夫 (手當日〇〇八)

署長 八 片岡熊太郎 (手當日〇〇八)

署長 八 松原 米吉 (手當日〇〇八)

署長 八 澤田松太郎 (手當日〇〇八)

署長 八 坂垣楠次郎 (手當日〇〇八)

署長 八 神野 新一 (手當日〇〇八)

署長 八 西本 定圓 (手當日〇〇八)

署長 八 矢切幸太郎 (手當日〇〇八)

署長 八 伊東 幸輔 (手當日〇〇八)

署長 八 小沼徳四郎 (手當日〇〇八)

署長 八 大賀 寅吉 (手當日〇〇八)

署長 八 小湊梅太郎 (手當日〇〇八)

署長 八 今井梅太郎 (手當日〇〇八)

署長 八 堀田政治郎 (手當日〇〇八)

署長 八 日高 勇 (手當日〇〇八)

署長 八 前川 隆敏 (手當日〇〇八)

署長 八 岡島 佐逸 (手當日〇〇八)

署長 八 清水喜太郎 (手當日〇〇八)

署長 八 濱田 隆次 (手當日〇〇八)

署長 八 大波 平藏 (手當日〇〇八)

署長 八 久岡丑之助 (手當日〇〇八)

署長 八 野田 昭孫 (手當日〇〇七)

署長 八 前澤來太郎 (手當日〇〇七)

署長 八 望月 兼吉 (手當日〇〇七)

署長 八 老山 彦一 (手當日〇〇七)

署長 八 杉本久三郎 (手當日〇〇七)

署長 八 平野 寅賢 (手當日〇〇七)

西成郡役所

郡長 五等四級

從六 大本山 茂樹

中一丁目

片岡 正一 (月二七)

吉村 治良 (月二四)

大塚甚三郎 (月一九)

西田健次郎 (月一八)

塔本幸太郎 (月一四)

麻島 房彦

梶原房太郎

笠谷正三郎

森川 秋治

田内 鶴

江連藤三郎

江連藤三郎

江連藤三郎

江連藤三郎

江連藤三郎

江連藤三郎

江連藤三郎

江連藤三郎

東成郡役所

郡長 五等四級

從六 駒五 相場 駒次

清水 正喬 (月二七)

加藤 昭純 (月二七)

長澤利一郎 (月二七)

武市 駒勝 (月一七)

高須 鐘一 (月一七)

山田 謙治 (月一四)

山田 謙治

山田 謙治

山田 謙治

山田 謙治

山田 謙治

山田 謙治

山田 謙治

山田 謙治

山田 謙治

山田 謙治

山田 謙治

山田 謙治

山田 謙治



三島郡役所

郡長 大等四級 正七吉住 元策
郡書記
仲長十郎 正八岡市 正八好入
齊藤愛次郎 七辰見平次郎
中尾喜十郎 八大塚左馬三郎
田村浩 八久保林作
水谷直太郎 十田中林作
西村植三郎 十川中穆
川中穆 十平井寛三郎
郡視學 五 宗形 吉雄

豊能郡役所

郡長 大等五級 正七動大有田 策郎
郡書記
元三郎 大 八佐野 信吉
中村 臺吉 九 岩崎太市郎
高尾一之 九 伊東 駒吉
土田捨太郎 九 山田吉太郎
松本進 九 笹部 利作
山田逸朗 九 西澤 謙運
池田 八後藤萬壽長
郡視學 六 池田 八後藤萬壽長

赤尾 直楠

赤尾 直楠 九 正八前川由太郎
今井 永 九 谷 善隆
山本與治郎 九 前田竹治郎
辻川 勝藏 十 船富安治郎
松葉縫三郎 十 國米 安夫
郡視學 五 北村 徹

泉北郡役所

郡長 五等五級 從六動五本多 常行
郡書記
文一 五 平田 兵治
木寺三之丞 五 村久之助
下村彌七郎 五 村久之助

泉南郡役所

郡長 五等三級 正八動五岸 正形
郡書記
山中久太郎 七 國友 智吉

南河内郡役所

郡長 五等三級 正八動五日向 保雄
郡書記
喜田龜太郎 八 藤田辰次郎
日野 莊司 八 梅川増太郎
矢野榮三郎 九 成川靜太郎
西井傳三郎 九 古川 末吉
山元貞太郎 九 阪野 弘造
奥田房太郎 九 中谷 善一
鹽野 英次 九 高井 末吉
前田駒太郎 九 勝山 彦六
郡視學 五 多喜多喜造

中河内郡役所

郡長 大等五級 正七動六中 平 元彦
郡書記
伊東 守信 六 八吉川 穰
宮田保三郎 六 谷口喜之助
伊藤久米太郎 六 西田壽次郎
澤井 定吉 九 安田 源藏
赤松義太郎 九 吉永 勇造
荒木要太郎 九 長松 信清
服部 三郎 九 菅原實三郎
郡視學 五 服部 三郎

南河内郡役所

郡長 大等五級 正八動五向 日 保雄
郡書記
喜田龜太郎 八 藤田辰次郎
日野 莊司 八 梅川増太郎
矢野榮三郎 九 成川靜太郎
西井傳三郎 九 古川 末吉
山元貞太郎 九 阪野 弘造
奥田房太郎 九 中谷 善一
鹽野 英次 九 高井 末吉
前田駒太郎 九 勝山 彦六
郡視學 五 多喜多喜造

中河内郡役所

郡長 大等五級 正七動六中 平 元彦
郡書記
伊東 守信 六 八吉川 穰
宮田保三郎 六 谷口喜之助
伊藤久米太郎 六 西田壽次郎
澤井 定吉 九 安田 源藏
赤松義太郎 九 吉永 勇造
荒木要太郎 九 長松 信清
服部 三郎 九 菅原實三郎
郡視學 五 服部 三郎



中公安 勳八垣辻岩太郎 南公安 勳七高萩 正次
聖下 勳七高井嘉三郎 聖上 勳七富宅阪太郎
日根市 勳七音川象五郎 大戸 勳八小松重太郎

北河内郡役所

郡長 藤 研一
郡書記 佐治 則行
五 早川 政助
六 永尾吉三郎
七 大西 歌壽
八 川田與三郎
九 土井忠太郎
十 高橋 健雄
十一 草葉 富造

府立高等醫學學校

校長 佐多 愛彦
兼教諭大阪府 技師醫學博士
教諭 木村 孝藏
正五、勳五醫學博士
正六、醫學博士高洲謙一郎
正六、勳六楠本長三郎
正六、勳六水尾源太郎

市立大阪高等商業學校

校長 正福井彦次郎
教諭 正加藤 彰廉
正七瀨尾 鍋吉

助手 田淵 秀幸 (月三〇) 小山 景治
石井 徹顯 (月二五) 本庄 彌
村田 宮吉 (月二五) 酒井 幹夫
瀧澤忠一郎 (月二五) 小芝 元張
有馬 賴吉 (月二〇) 小芝 一雄

書記 小森 俊彦 (無給)
今井 武夫 (無給)
三藤 潤一 (無給)
中西 秀山 (無給)
今村 三郎 (無給)
佐藤徹三郎 (無給)
北方 了庵 (無給)
馬場 熊吉 (無給)
太田 包美 (無給)
北山 耕造 (無給)

助教諭 池田 實 (七)
篠田 栗夫 (七)
稻岡熊二郎 (七)
菅沼 松彦 (七)
德藏 (七)
出原龜太郎 (七)
石本 義雄 (七)
川浪辰次郎 (七)
山内 貞郎 (七)
田口 元衛 (七)
成田 元衛 (七)
正七喜多村桂一郎 (七)
正七石原 昌雄 (七)
正七平野 豪 (七)

松岡 全二 (月一四) 井上 芳助
山田 幸吉 (無給) 橋本房治郎
中谷 正範 (無給) 飯島 梅吉
湯橋 彌吉 (無給) 飯沼 達三
彌吉 (無給) 飯沼 好太

附屬看護婦養成所
講師 庄吉
高等學校助教新谷 真平
高等學校助教酒井國太郎
高等高等女學校教諭酒井國太郎

助教諭 池田 實 (七)
篠田 栗夫 (七)
稻岡熊二郎 (七)
菅沼 松彦 (七)
德藏 (七)
出原龜太郎 (七)
石本 義雄 (七)
川浪辰次郎 (七)
山内 貞郎 (七)
田口 元衛 (七)
成田 元衛 (七)
正七喜多村桂一郎 (七)
正七石原 昌雄 (七)
正七平野 豪 (七)







教授囑託(手當月三五)  
柔術教員(手當月一〇)  
書記  
五 員(手當月八) 清輝 月一五  
月(手當月八) 小西 定作  
學校醫囑託(手當月二〇)  
田中太一郎

○府立茨木中學校 三島郡茨木町

校長 從大加藤 逢吉  
教諭  
八 兼舍監(加修月三) 正七 天坊 幸彦  
九 兼舍監(加修月三) 從七 倉崎 仁一郎  
二 富岡 徹  
三 兼舍監(加修月四) 井上 碩四郎  
四 小笠原 利孝  
五 福山 虎藏  
六 稻葉 幾太郎  
七 河村 省一  
八 兼舍監(加修月四) 山田 一十代  
九 兼舍監(加修月三) 大崎 太藏  
重 正一郎

教授囑託(手當月二〇)  
柔術教員(手當月一〇)  
書記  
六 藤田兵太郎  
加藤 眞吉  
山本 精三  
小宮山宗次  
十 水尾 榮丸  
中谷健之助  
○府立天王寺中學校 大阪市東區上本町八丁目  
校長 從大柴崎 鐵吉  
教諭  
九 戒能 義重  
八 從七 片山 尙夫  
七 小松崎 亮太郎  
六 田中 常憲  
五 工藤 久吉  
四 龜島 三千丸  
三 兼舍監(加修月四) 若菜 肇  
二 兼舍監(加修月四) 大池 營  
一 兼舍監(加修月四) 五島 守根  
竹井 喜一郎  
長井 彌太郎  
眞山 節藏  
玉山 俊彦  
川上 修治  
山上 六郎

教授囑託(手當月二〇)  
柔術教員(手當月一〇)  
書記  
八 初田善三郎  
山本晴次郎  
宮野專太郎  
桑田 敬治  
功七大庭 清雄  
風神 米吉  
堀口朝二郎  
吉村 新六  
初田善三郎  
山本晴次郎  
宮野專太郎  
桑田 敬治  
功七大庭 清雄  
風神 米吉  
堀口朝二郎  
吉村 新六

○府立岸和田中學校 泉南郡岸和田村

校長 從大坪井 仙次郎  
教諭  
八 兼舍監(加修月五) 青木 規知  
七 兼舍監(加修月五) 藤澤 章次郎  
六 山崎 昌彦  
五 富田 卓藏  
四 高取 長榮  
三 野上 長榮

教授囑託(手當月一五)  
柔術教員(手當月一〇)  
書記  
六 宇口萬太郎  
十 員(手當月一五) 河津 信三  
學校醫囑託(手當月二〇)  
巖崎芳之丞  
○府立市岡中學校 大阪市西區市岡町  
校長 從大石川 彌太郎  
教諭  
六 兼舍監(加修月五) 藤田 一光  
五 兼舍監(加修月五) 岸田 正二  
四 兼舍監(加修月五) 清水 國三郎  
三 兼舍監(加修月五) 金子 泰  
二 兼舍監(加修月五) 佐敷 宣治  
一 兼舍監(加修月五) 木下 琢而  
高橋 恭介  
田中元治郎  
池本 靜太  
田中 直助  
平尾 兵吾  
秋山 角彌  
岸田 利作  
福田 一光  
正二  
清水 國三郎  
金子 泰  
佐敷 宣治  
木下 琢而  
高橋 恭介  
田中元治郎  
池本 靜太  
田中 直助  
平尾 兵吾  
秋山 角彌

教授囑託(手當月三五)  
柔術教員(手當月一〇)  
書記  
八 兼舍監(加修月三) 正七 天坊 幸彦  
九 兼舍監(加修月三) 從七 倉崎 仁一郎  
二 富岡 徹  
三 兼舍監(加修月四) 井上 碩四郎  
四 小笠原 利孝  
五 福山 虎藏  
六 稻葉 幾太郎  
七 河村 省一  
八 兼舍監(加修月四) 山田 一十代  
九 兼舍監(加修月三) 大崎 太藏  
重 正一郎

教授囑託(手當月二〇)  
柔術教員(手當月一〇)  
書記  
八 初田善三郎  
山本晴次郎  
宮野專太郎  
桑田 敬治  
功七大庭 清雄  
風神 米吉  
堀口朝二郎  
吉村 新六  
初田善三郎  
山本晴次郎  
宮野專太郎  
桑田 敬治  
功七大庭 清雄  
風神 米吉  
堀口朝二郎  
吉村 新六

教授囑託(手當月二〇)  
柔術教員(手當月一〇)  
書記  
八 初田善三郎  
山本晴次郎  
宮野專太郎  
桑田 敬治  
功七大庭 清雄  
風神 米吉  
堀口朝二郎  
吉村 新六  
初田善三郎  
山本晴次郎  
宮野專太郎  
桑田 敬治  
功七大庭 清雄  
風神 米吉  
堀口朝二郎  
吉村 新六



七(當分月三)橋本 龜一 七(當分月四)桑原榮次郎  
 八(當分月八)松岡辰三郎 八(當分月三)北川虎三郎  
 八(當分月三)山下 與平 八(當分月七)春藤才三郎  
 十 松本要次郎

教授囑託  
 柔術教員囑託(手當月七) 桑山國五郎  
 擊劍教員囑託(手當月六) 堀口朝二郎  
 書記  
 山口 勇次 月一九 小西伊三郎  
 學校醫囑託  
 小島 佐藏 (手當年一五) 上阪政太郎

○府農學校  
 大阪府技師井原 百介  
 東成郡鶴橋村

教諭  
 從七 宇野弘三郎  
 從七 高橋 正一  
 清國應聘中  
 大阪府技師飯島儀四郎  
 小川良五郎  
 寺田 楠一  
 伊藤 正世 七  
 一井順之助 七  
 高橋 新民 九  
 栗田 政平 九  
 助教諭  
 花房 郁太 七  
 川崎 乙松

書記  
 平井作次郎 七  
 大久保之づ 八  
 學校醫囑託(手當年九〇)

○府立夕陽丘高等女學校  
 大阪府南區天王寺夕陽丘町  
 從七 伊賀駒吉郎

書記  
 兒島 隆一 八 兼助教湯原 コウ  
 竹中德之助 八  
 學校醫囑託  
 府立高等學校教諭堀見 克禮  
 府立高等學校助教諭新谷 庄吉  
 府立高等學校助手飯沼 達三

○市堺高等女學校  
 堺市車之町東二丁  
 從七 宮原 大彦  
 栗本榮之丞

教諭  
 植下 平吉 七  
 奥山 ハル 八  
 澤田 志 九  
 河口 セイ 九  
 芝崎 章文 五(當分月三〇)  
 森永 清 六  
 兒山 みき 六  
 土田喜三郎  
 横田 ぢう  
 青木 じい

助教諭  
 芝崎 章文 五(當分月三〇)  
 森永 清 六  
 兒山 みき 六  
 尾崎 ナカ 六  
 川上 雪子 六  
 尾崎 ナカ 六  
 見城 シウ 六  
 澤井 千重 六  
 川村 庸雄 十一  
 德田仙太郎  
 和田禎太郎

○郡立泉南高等女學校  
 泉南郡岸和田村  
 兼教諭八岡本 利宗

書記  
 一柳 ぞん 七  
 東 ヨネ 月一七  
 近藤 トヨ 月一七  
 根本 幸枝 月一八  
 森 太三郎 月一八  
 生澤政次郎

○立堂島高等女學校  
 大阪府北區堂島濱通三丁目  
 從七 小島松之助  
 正八 福島 龜吉

書記  
 大 木村 一雄  
 八 宮野專太郎  
 學校醫囑託(手當年九〇)

教諭  
 從七 小島松之助  
 正八 福島 龜吉  
 中野 庄吉  
 植田 イタ  
 妹尾 繁松  
 石川 ミツ  
 生駒 勝雄  
 辰巳 スエ  
 淺井 重一  
 志田 いよ  
 乙竹りゆう  
 金澤 タマ  
 小川 サダ  
 龜山 ぶち  
 白神 通

○立職工學校  
 大阪府北區西野田大開町  
 長尾 薫

教員心得  
 林 百男 月二五 佐古 常吉  
 兼訓導手當月一三 飯田吉三郎  
 兼訓導手當月一三 堤 三男  
 兼訓導手當月一三 荒木 廉八  
 川上 大吉 月四〇  
 平野 政吉 月四〇  
 中島規矩太 月四〇  
 宮本 忠平 月四〇  
 石橋有一郎 月四〇  
 箕島 卯作 月四〇  
 市川 信治 月四〇  
 中島規矩太 月四〇

書記  
 須田 孝 七(當分月二) 林 元  
 學校醫囑託(手當年六〇) 高野醫學助手假家 昇一

○立清水谷高等女學校  
 大阪府東區清水谷東ノ町  
 從七 大村忠次郎  
 正七 北田 幸民  
 友光 義三

書記  
 須田 孝 七(當分月二) 林 元  
 學校醫囑託(手當年六〇) 高野醫學助手假家 昇一

教諭  
 佐藤健四郎 六  
 日下 義男 七  
 鈴木 瀧野 八  
 最所 ミヨ 八  
 重吉 九  
 大坪 ノブ 九  
 羽田 フキ 九  
 江國 太義 六  
 大浦みゆ 月三三  
 阿部 みつ 月三三  
 伊藤 ツマ 月三三  
 小野 長廼 月三三  
 近藤 廣 月三三  
 那波 ひと 月三三  
 市川 茂子 月三三

○立夕陽丘高等女學校  
 大阪府南區天王寺夕陽丘町  
 從七 伊賀駒吉郎

書記  
 石田 徹雄 八  
 森川 文子  
 佐藤 兼松 八  
 高藤 文三  
 公家 定  
 矢追橋次郎



教諭

(兼任待選)

近藤辰一郎

市立大阪工業學校

大阪府北區 北野牛丸町

月一七

中島 茂樹 月一七 澤井 嘉夫

助教諭

(兼任待選)

長井杏四郎

市立大阪工業學校

大阪府北區 北野牛丸町

月一五

野村 八重 月一五 進藤 越

校長

欽哉

宮武 栄

校長

野呂長四郎

月一八

濱野由之助

校長

欽哉

宮武 栄

校長

野呂長四郎

月一八

武原 徳兵衛

校長

欽哉

宮武 栄

校長

野呂長四郎

月一八

關口 健雄

校長

欽哉

宮武 栄

校長

野呂長四郎

月一八

關口 健雄

校長

欽哉

宮武 栄

校長

野呂長四郎

月一八

關口 健雄

校長

欽哉

宮武 栄

校長

野呂長四郎

月一八

關口 健雄

校長

欽哉

宮武 栄

校長

野呂長四郎

月一八

關口 健雄

校長

欽哉

宮武 栄

校長

野呂長四郎

月一八

關口 健雄

校長

欽哉

宮武 栄

校長

野呂長四郎

月一八

關口 健雄

校長

欽哉

宮武 栄

校長

野呂長四郎

月一八

關口 健雄

校長

欽哉

宮武 栄

校長

野呂長四郎

月一八

關口 健雄

校長

欽哉

宮武 栄

校長

野呂長四郎

月一八

關口 健雄

校長

欽哉

宮武 栄

校長

野呂長四郎

月一八

關口 健雄

校長

欽哉

宮武 栄

校長

野呂長四郎

月一八

關口 健雄

校長

欽哉

宮武 栄

校長

野呂長四郎

月一八

關口 健雄

校長

欽哉

宮武 栄

校長

野呂長四郎

月一八

關口 健雄

校長

欽哉

宮武 栄

校長

野呂長四郎

月一八

關口 健雄

校長

欽哉

宮武 栄

校長

野呂長四郎

月一八

關口 健雄

校長

欽哉

宮武 栄

校長

野呂長四郎

月一八

關口 健雄

校長

欽哉

宮武 栄

校長

野呂長四郎

月一八

關口 健雄

校長

欽哉

宮武 栄

校長

野呂長四郎

月一八

關口 健雄

校長

欽哉

宮武 栄

校長

野呂長四郎

月一八

關口 健雄

校長

欽哉

宮武 栄

校長

野呂長四郎

月一八

關口 健雄

校長

欽哉

宮武 栄

校長

野呂長四郎

月一八

關口 健雄

校長

欽哉

宮武 栄

校長

野呂長四郎

月一八

關口 健雄

校長

欽哉

宮武 栄

校長

野呂長四郎

月一八

關口 健雄



**機關師囑託**  
 (手當月二五) 大阪府技師佐立 二郎  
 (手當月一〇) 大阪府技師上妻 博

**○入津料取立所**  
 所長(月四〇) 大阪府西區湊屋町 湯淺 正司  
 書記長(月二八) 山本 芳造

**○船園場**  
 書記心得 山本 廣吉 (月七) 高橋 豐年  
 書記 青木又三郎 (月一六) 崎久保省三

**○立難波病院**  
 院長事務取扱(手當年一〇〇) 大阪府南區難波新川三丁目 波新川三丁目  
 副院長(年一四〇〇) 上村 行彰  
 醫師 吉田英太郎 (月四三) 三好珠三郎  
 吉岡 夏 (月三八) 寺本 虎松  
 村田 辰次

**○第三區外島保養院**  
 院長(年二〇〇) 從七、勳七、今田 虎次郎  
 院長(年一八〇) 從七、管井 竹吉  
 醫師 馬淵 秀逸 (月五五)  
 醫務助手(月一七) 津田 勝美 (月四〇) 勳八、北島 砂彦  
 藥劑員(月三〇) 田畑 直志  
 囑託 津田 勝美 (月四〇) 勳八、北島 砂彦  
 電氣手兼機關手(月〇八五) 藤田 照治

**名譽職府參事會員**  
 山脇 銳郎 勳七、尾藤 剛  
 半瀬格兵衛 勳七、尾藤 剛

**名譽職郡參事會員**  
 西成郡 向井新治郎 勳七、大橋房太郎  
 前田欣治郎 梅川豐吉郎  
 羽間 市藏 田村卯兵衛  
 澤田 賢次 原伊右衛門  
 山田 藤吉  
 東成郡 朝田 種吉 西田仁右衛門  
 多治見久太郎 阪口 貞治  
 岩田 平七  
 三島郡 奥田稔五郎 木下伴治郎  
 山田久太郎 細川庄兵衛  
 勳七、奥野 利一  
 豐能郡 深田與平次 森本 玄良  
 大原 與實 山脇辨治郎  
 政家 十作  
 泉北郡 角谷勝太郎 島田利三郎  
 萬野德太郎 淺井市久壽  
 堀田幾三郎  
 泉南郡 義本梶太郎 荻野源之助  
 竹田 慎平 谷本 爲吉  
 新太郎  
 南河内郡 谷 要 西條與三郎  
 楠本 岩雄 松永森太郎  
 淺川信太郎  
 中河内郡 大橋 貞治 甲田 慎一

**○大阪市役所**  
 市長(年三五〇〇) 勳四、山下 重威  
 助役 松村 敏夫  
 吉村 平造  
 收入役 會計課長(年一〇〇) 大原 桓太郎  
 主事 總務課長 藤村 守壽  
 兼視學教育課長 宮島茂次郎  
 衛生課長 傍士 定治  
 經理課長 高久 要  
 水道課長(年二七〇〇) 龍川 劬二  
 電氣鐵道課 杉山清次郎  
 長工學博士 陸軍二等軍 北 豐吉  
 醫從七、勳六 土木課長(年一六〇〇) 田成實

**名譽職市參事會員**  
 陸軍工兵少 清水 剛  
 勳八、尾藤 剛  
 勳七、尾藤 剛  
 岩井 欽一  
 坂田 時和  
 田中 正人  
 千賀 有泰  
 田中 準一  
 澤井 正照  
 渡邊 正藏  
 山根 槌藏  
 高木 茂一  
 竹內 理一  
 楠品 次  
 園田德太郎  
 佐野與兵衛 藤井平治郎  
 橋本 孝良 小森理吉郎  
 高橋卯之輔 森本清兵衛  
 赤田 瑤一 榎田六三郎  
 後藤 玉城  
 淺野 次郎 (月六〇) 小川 平馬  
 谷 只七 (月五五) 勳八、西川 廣厚  
 渡邊幾之助 (月五五) 小寺 直好  
 鍵山 武雄 (月五〇) 大谷 増吉  
 近藤 常吉 (月五〇) 勳七、東村代次郎



Table of names and dates for Osaka Prefecture, organized in columns with names and corresponding dates.

Table of names and dates for Osaka Prefecture, organized in columns with names and corresponding dates.

芝田果

西區役所 大阪府西區江ノ子島東ノ町

Table of names and dates for the West District Office, organized in columns.







○水道敷設事務所

所長 柴谷三次郎  
 技師 井上 國助  
 二 佐立 二郎  
 工事部長 野口 廣衛  
 二 白川久太郎  
 一 曾我長二郎 五 勳七 功七 太田 倫一  
 川村 重平 七 宮岡 良治  
 加藤 直次 八 横田 喜勝  
 高橋 重馬 八 牧野 正教  
 事務部  
 書記 赤井 勇  
 二 事務長 杉井 毅 四 赤井 勇  
 大(當分月二七)今井 市藏 大(當分月二七)池上 瑞枝  
 八 勳八 多田 鼎造 十(當分月二四)石川 伊助  
 十(當分月二四)青木 德太郎  
 掃除監督 森田 榮太郎 月一九 小倉 廣太郎  
 掃除巡視 月二二  
 月一七 木村 米吉 月一六 榑谷 治三郎  
 月一六 三男 三 月一五 勳八 義久 房吉  
 月一五 和田 安太郎 月一三 廣田 雅彰

○神奈川縣

横濱市 本町

知事 二 勳一 男 周 布 公平  
 事務官  
 三 勳一 級 從五、勳五 湯 淺 倉 平  
 五 等 三 級 警務長 從六、勳六 橋 本 正 治  
 六 等 六 級 正七 池 田 宏  
 六 等 六 級 從七、勳七 富 永 鴻  
 事務官補  
 七 等 一 級 從七、勳七 內 藤 義 一  
 七 等 三 級 從七、勳七 曾 根 田 重 保  
 港務長 五 等 三 級 從六、勳六 大 石 井 謹 吾  
 警視 六 等 四 級 從六、勳六 碓 山 晉  
 六 等 四 級 兼屬 正七、勳七 岡 田 佳 太 郎  
 大 等 四 級 兼屬 正七、勳七 岡 田 佳 太 郎

技師  
 六 等 五 級 正七、勳六 高 橋 辰 馬  
 七 等 五 級 從七、勳七 大 里 慶 次 郎  
 八 等 六 級 從七、勳七 吉 澤 誠 一  
 八 等 六 級 正八、勳八 成 尾 庄 一 郎  
 八 等 六 級 正八 林 省 三  
 技師  
 四 等 年 三 〇 從五、勳六 小 田 切 忠 四 郎  
 四 等 年 三 〇 從五、勳六 小 田 切 忠 四 郎  
 四 等 年 一 〇 〇 從五、勳六 小 田 切 忠 四 郎  
 四 等 年 一 〇 〇 從五、勳六 小 田 切 忠 四 郎

農業學校長 正 大 飯 田 洪 農  
 農事試驗場 本 間 啓 太 郎  
 防疫事務官 從六、勳六 湯 淺 武 孫  
 衛生技師 從六、勳六 湯 淺 武 孫  
 正七 加 藤 房 次 郎  
 從七、勳七 北 野 豐 治 郎  
 農舍建築工事長 遠 藤 於 菟  
 農業技師 新 納 靖  
 農舍建築工事長 遠 藤 於 菟  
 農業技師 新 納 靖

港務官  
 七 等 十 一 級 從七 生 熊 關 三 郎  
 七 等 年 三 〇 從七 草 柳 正 治  
 八 等 年 五 五 〇 正八 勳七 品 川 雄 太 郎  
 八 等 年 三 〇 正八 勳七 品 川 雄 太 郎  
 八 等 年 三 〇 正八 勳七 品 川 雄 太 郎  
 八 等 年 三 〇 正八 勳七 品 川 雄 太 郎

港務官  
 五 等 二 級 正六、勳五 横 山 信 徹  
 五 等 二 級 正六、勳五 横 山 信 徹  
 五 等 二 級 正六、勳五 横 山 信 徹  
 五 等 二 級 正六、勳五 横 山 信 徹

港務醫官 大 等 七 級 正七、勳六 福 田 鐵 藏  
 港務獸醫官 正六、勳五 佐 藤 悠 次 郎  
 屠畜檢查技師 從六、勳六 岡 本 藤 重

○知事官房  
 事務官 池 田 宏  
 事務官補 內 藤 義 一







○厚木警察署 愛甲郡厚木町 署長 勳七須長 淺葉 光藏

○中野警察署 津久井郡中野村 署長 鳥居信太郎 新津 爲助

○港務部

港務長石井 謹吾 港務官橫山 信徵 港務官八戸 厚一郎 港務官福田 鐵藏 港務獸醫官佐藤 悠次郎

屬 三從七、勳八安永 豐五 勳八飯野 忠輔 二勳八小田原秀太郎 六 勳八菊田 政夫 六 淵 菊太郎 六 佐々 省三 八 七 增田 金助 八 七 港務獸醫官補 五 山本 隆重 港務獸醫官補 四 原崎 秋太 港務調劑手 六 吉武 輝人 柏原吉五郎 酒井 正一 野口 代作

○臨時防疫職員 防疫顧問 傳染病研究所 北里柴三郎 所長醫學博士 橫濱市長三橋 信方 朝田 又七 近藤市太郎 岡部芳太郎 武孫 湯淺 武孫 神奈川縣醫師會 湯淺 武孫 防務書記 柳澤川縣醫師會 重朝 伴藏 監吏 柳澤川縣醫師會 伴藏 吉田小右衛門 堀内四郎五郎 小田部 鎮 林 一介 辻 半次郎 吉田小右衛門 小田部 鎮 林 一介

○久良岐郡役所 久良岐郡日下村 郡長八等六級 天北野 右一 郡書記 田原 秋彦 九 關 金之助 石渡龜喜知 月一三 加藤卯之助 近藤刀福二 大川又次郎 相原 孫市

○橘樹郡役所 橫濱市神奈川町 郡長七等四級 郡書記 小島 晉淵 小島 好文 小島 茂吉 久米 有丸 小泉太一郎 佐村利兵衛 農務技手 川崎 勳七根本助右衛門

○都筑郡役所 都筑郡都田村 郡長七等五級 郡書記 眞司 晴之 藤澤 高松 眞夫 茅ヶ崎 伊藤里之助 武藤 林藏 六會 加藤九右衛門 布川元治郎 新磯 勳七平片萬五郎 小出 勳七橋本喜之助 大澤 山口 金作 海老名 井上門太郎 寒川 勳七北野 龜吉 御所見 勳七和田 高藏 澁谷 勳七山下 龜吉 座間 勳七小俣 權平 溝 吉澤 恒吉 麻溝 遠藤林次郎 相原 田名 大野 義澤 欣一 田名 田所 種吉

○三浦郡役所 橫須賀市 郡長大等四級 正七、勳六若林 良之 郡書記 勳八伊東 匡義 七 勳八鈴木 正夫 月一八 吉田忠太郎 月一九 木本辰之進 月一八 石渡波太郎 月一七 太田 善助 月一四 村上 文彌 小松 燈作 農務技手 鈴木 壽一

○高座郡役所 高座郡藤澤町 郡長五等四級 從六、勳六宗 眞彦 郡書記 勳八廣田榮太郎 七 汲田貞次郎 小倉敬之助 月一四 勳八加城 鍛 月一八 金井 慎一 月一六 山崎 泰助 杉山 周信 月一三 端山 重吉 片岡 喜又 農務技手 芝原 皓二 池田 儀作

○中郡役所 中郡大磯町 郡長五等三級 正六、勳五白根 鼎三 郡書記 正八、勳八船橋 周藏 月二七 正八、勳八二宮 兼吉 月九 勳八窪田 勝之 月十 古屋 修輔 月十 鈴木 清壽 月一〇 勳八飯田鎮太郎 月一〇 勳八西海惣兵衛 佐藤 頼光 五 井上 福松

○鎌倉郡役所 鎌倉郡戸塚町 郡長五等三級 正六、勳五原田千之介 郡書記 勳八廣田榮太郎 七 汲田貞次郎 小倉敬之助 月一四 勳八加城 鍛 月一八 金井 慎一 月一六 山崎 泰助 杉山 周信 月一三 端山 重吉 片岡 喜又 農務技手 芝原 皓二 池田 儀作

○三浦郡役所 橫須賀市 郡長大等四級 正七、勳六若林 良之 郡書記 勳八伊東 匡義 七 勳八鈴木 正夫 月一八 吉田忠太郎 月一九 木本辰之進 月一八 石渡波太郎 月一七 太田 善助 月一四 村上 文彌 小松 燈作 農務技手 鈴木 壽一

○高座郡役所 高座郡藤澤町 郡長五等四級 從六、勳六宗 眞彦 郡書記 勳八廣田榮太郎 七 汲田貞次郎 小倉敬之助 月一四 勳八加城 鍛 月一八 金井 慎一 月一六 山崎 泰助 杉山 周信 月一三 端山 重吉 片岡 喜又 農務技手 芝原 皓二 池田 儀作

○中郡役所 中郡大磯町 郡長五等三級 正六、勳五白根 鼎三 郡書記 正八、勳八船橋 周藏 月二七 正八、勳八二宮 兼吉 月九 勳八窪田 勝之 月十 古屋 修輔 月十 鈴木 清壽 月一〇 勳八飯田鎮太郎 月一〇 勳八西海惣兵衛 佐藤 頼光 五 井上 福松



比々多 横溝 壯吉 金田 小泉彌太郎  
 金目 勳七猪俣松五郎 成瀨 勳七齋藤安治  
 東秦野 勳七小泉健造 須馬 勳七藤田利兵衛  
 西秦野 勳八鈴木彌五郎 相川 高橋 佐助  
 國府 勳七二宮貞節 城島 仲野 善造  
 土澤 水島五郎右衛門 南秦野 露木重次郎  
 大根 平井 守藏 北秦野 勳八山口 勝治  
 神田 勳七小菅 多喜 吾妻 勳七脇 庄三郎  
 高部屋 山口 佐一

郡書記  
 郡長 七等五級 從七勳七菊池 芳二  
 郡書記 勳七善最 倉藏 七  
 月二 勳八遠藤 常行 十  
 月二 高橋義五郎 月一三  
 澁谷仁三郎

郡視學  
 町長 松田 田中房太郎  
 中井 勳七大島 敬義 曾我 田中辨太郎  
 金田 勳七田村豐三郎 上秦野 熊澤幸太郎  
 共田 勳七瀨戸 駒吉 北足柄勳七鈴木忠次郎  
 南足柄 實方德三郎 福澤 勳七加藤 重治  
 酒田 草柳善太郎 櫻井 小澤 秀治  
 岡本 杉山 源治  
 寄附 勳八安藤清十郎 吉田島 井上 吉造  
 一箇村組合 渡邊 貞藏 川 小菅 正平

足柄下郡役所  
 郡長 五等三級 從六勳五石 小田原町 疏  
 宮澤甚三郎 鳩矢 廣吉  
 西松 團三 八  
 長谷川 曾一 八  
 西松 團三 八  
 可兒 眞勇 八  
 宮本 泉學 八  
 戸澤 留吉 九  
 助教諭 六  
 服部富次郎 六  
 吉川 誠吉 六  
 小澤惣次郎 七  
 下澤喜久造 七  
 田中喜太郎 八  
 川口 武男 八  
 囑託教員  
 佐久間政裕 月二二  
 山峯 之明 月一〇  
 新保信三郎 八  
 廣瀨玉三郎 八  
 囑託學校醫(手當月一〇)

郡書記  
 町長 好靜 月二七  
 西尾 晝吉  
 藤澤 清盈  
 飯田利三郎  
 飯田利三郎  
 金子良太郎  
 鳴海熊之助

愛甲郡役所  
 郡長 五等三級 從六勳五國松英太郎  
 郡書記 安室幸太郎  
 月一六 溝呂木珍太郎  
 月一四 山田清次郎  
 小島 吉藏

津久井郡役所  
 郡長 六等四級 正七勳六新山 政清  
 郡書記 勳八杉本 昌保  
 勳八押田未知太郎  
 大塚 修  
 梶野 國藏  
 濱田 福三  
 角田 福三

女子師範學校  
 校長 大等四級 正七新原 俊秀  
 兼高等女學校教諭 津村善之丞  
 囑託學校醫(手當月一〇)

第一中學校  
 校長 五 橫濱市西戶部町 正七木村繁四郎  
 教諭 正七西崎 憲英  
 正八本直一郎  
 正八佐藤 國二  
 伊藤 彌門  
 松野重太郎  
 馬淵 峯夫  
 中西 賢康  
 桐生竹三郎  
 花島辰五郎

第二中學校  
 校長 八 足柄下郡小田原町 從七阿部 傳  
 教諭 從七伊藤周太郎  
 正進木 馬一  
 伊藤 和貴  
 渡邊 三牧  
 林 辨一郎  
 長江邦四郎  
 山本 清助



**神奈川縣**

**第五 村瀨米之助** 七 貴島 卯吉  
兼倉敷加吉田 清一 七 高井 貞吉  
兼倉敷加高橋清三郎 七 兼倉敷加工藤鳳次郎  
兼倉敷加石田光治郎 八 兼倉敷加山田謙吉 八 田中 春吉  
兼倉敷加岩壁安五郎 十

**囑託教員**  
 赤岡 重樹 (月三三) 大堀 萬里  
 正八、勳五山口 主一  
 月二〇〇) ソールエフライト

**書記**  
 中田竹次郎 十 能條舜五郎  
 囑託學校醫(手當月一〇) 青木 孝太

**第四中學校** 橫須賀市  
 學校長 九 正七、勳六吉田 庫三  
(兼任待遇)

**教諭**  
(兼任待遇) 從七、二宅 直温  
(兼任待遇) 六 國治 七 青木 半吉  
(兼任待遇) 八 佐藤 利吉 八 兼倉敷加武川 方郎  
(兼任待遇) 九 吉田三男也 九 兼倉敷加藤 生次  
(兼任待遇) 九 篠崎與十郎 九 出水 勇三

**書記**  
 八、勳七、勳五植田邦太郎 十 鈴木 石藏  
 囑託學校醫(手當月一〇) 桑原 元吉

**農業學校** 中郡平塚町  
 學校長 七 神奈川縣技師飯田 洪 農

**教諭**  
 川上 桂作 七 大村 原一  
兼倉敷加渡邊 清治 八 長谷川英一郎  
兼倉敷加神谷 鎮雄 八  
兼倉敷加野田義三郎 (月四〇)  
兼倉敷加宮田佐一郎 (月一八)  
兼倉敷加二宮 元孝 (月二二)  
兼倉敷加二宮 賢治 (月二二)  
兼倉敷加杉崎資二郎 (月二二)  
兼倉敷加比企喜代助 (月二二)  
兼倉敷加佐藤 繁治 (月二二)  
兼倉敷加野田義三郎 (月四〇)  
兼倉敷加宮田佐一郎 (月一八)  
兼倉敷加二宮 元孝 (月二二)  
兼倉敷加二宮 賢治 (月二二)  
兼倉敷加杉崎資二郎 (月二二)  
兼倉敷加比企喜代助 (月二二)  
兼倉敷加佐藤 繁治 (月二二)

**高等女學校** 橫濱市岡野町  
 學校長 七(當分年一〇〇) 正七新原 俊秀

**教諭**  
(兼任待遇) 兼女子師範學校教諭 陸軍歩 蜷 川 龍夫  
(兼任待遇) 兼女子師範學校教諭 兵少尉正八 小田 鎗太郎 八 兼女子師範青木 綾  
(兼任待遇) 兼女子師範學校教諭 渡邊 近藏 九 兼女子師範學校教諭 伊藤 三井ヒサエ  
(兼任待遇) 兼女子師範學校教諭 中村房太郎 九 兼女子師範學校教諭 柿沼 修治  
(兼任待遇) 兼女子師範學校教諭 星野 一 十 兼女子師範學校教諭 志良以桂平  
(兼任待遇) 兼女子師範學校教諭 岡部 志 十 兼女子師範學校教諭 有坂ハツエ

**津久井郡立蠶業學校** 津久井郡  
 學校長 七 齊藤 佐藤 辰郎

**足柄上郡立農林學校** 足柄上郡  
 學校長 六 酒田村 四郎

**橫濱商業學校** 橫濱市南太田町  
 學校長 五(當分年一三〇〇) 正七美 澤 進

**神奈川縣**

**教諭**  
(兼任待遇) 九 原 稜威雄  
(兼任待遇) 十 藤田 重次郎  
(兼任待遇) 十 藤田 義雄  
(兼任待遇) 五(當分年五三) 服部 品吉  
(兼任待遇) 六 武居正次郎 六 米田本太郎  
(兼任待遇) 七 長野 廉二 七 唯野 眞琴  
(兼任待遇) 七 淺野峰次郎 九 松野落次郎

**助教諭**  
 四 兼書記 武井武次郎 五 小糸 延  
 六 小谷房太郎

**囑託教員**  
 月一四〇) 大和田金明 (月七) 綿貫音次郎  
 月一〇〇) ヴィリヤム、ヴォーカ、  
 エフエル、メルサ

**書記**  
 七月 高山 龍松 七 佐野定太郎  
 囑託學校醫(手當年六〇) 藤井 幸雄

**橫須賀高等女學校** 橫須賀市  
 學校長 十 兼教諭 正北村 包直  
(兼任待遇) 兼教諭 藤田 高次  
(兼任待遇) 兼教諭 純造 八(當分年三三) 岩村 晴  
(兼任待遇) 兼教諭 小野 キヨ 九 天沼 柳  
(兼任待遇) 兼教諭 堀 千里 十 山下 ぶん  
(兼任待遇) 兼教諭 黒田 志づ 十 松岡ミドリ

**助教諭**  
 四(當分年三三) 進藤 鼎司 四(當分年二七) 田中 こう

**測候所** 橫濱市海岸通  
 技師(年六〇〇) 朝倉 慶吉

**農事試驗場** 橋樹郡保土ヶ谷町  
 技師(年七〇〇) 神奈川縣技師本間啓太郎

**名譽職縣參事會員**  
 久良岐郡 德江萬右衛門  
 鹿島源左衛門  
 澁谷龜次郎  
 橋樹郡 青木豐十郎  
 笠原巳之助  
 深野半兵衛  
 都筑郡 三宮五郎左衛門  
 土志田佐助  
 山口 茂吉

**名譽職郡參事會員**  
 齋藤忠太郎  
 大河原梅吉  
 蜂須賀又次郎  
 鈴木 易三

**小野 正雄** 常治  
 佐藤政五郎  
 丹下齋三郎  
 山本泰一郎  
 龜井 佐一

**伊澤庸次郎** 宇野元次郎  
 石渡藤太郎  
 田口 平吉  
 金子 萬助  
 志村七五郎

**都筑郡農事試驗場**  
 技師(月一四) 三宮 健







|  |   |   |
|--|---|---|
| <p>五(下) 丸山 忠榮 五(下) 内野 豐吉</p> <p>六(上) 關口唯八郎 六(上) 卷田 和吉</p> <p>六(下) 吉水伊之助 六(下) 國井 高吉</p> <p>六(下) 菊地 正雄 六(下) 石井權次郎</p> <p>書記補 田邊 齊 月(二〇) 松村富五郎</p> <p>月(一九) 丸山 政吉 月(一九) 齋藤 幸藏</p> <p>月(一八) 飯田德五郎 月(一八) 福山 六郎</p> <p>月(一八) 田村鐵太郎 月(一八) 内藤 常規</p> <p>月(一八) 田所 靜造 月(一七) 勳八林 幾松</p> <p>月(一六) 田邊 耕平 月(一六) 勳八石井政次郎</p> <p>月(一六) 川本四郎次 月(一六) 伊藤 每雄</p> <p>月(一六) 鶴田市次郎 月(一六) 勳八白井 清</p> <p>月(一五) 磯部 藤作 月(一五) 林 小平</p> <p>月(一四) 神谷 春樹 月(一四) 龍 太</p> <p>技師(七) 土木事務顧問工原 龍 太</p> <p>技師(七) 師長從四勳三工學博士</p> <p>技手 大澤才之助 三(下) 兼書記田中永太郎</p> <p>三(下) 松下源次郎 四(上) 三野 熊雄</p> <p>四(上) 岩崎 音造 四(上) 堤 久次郎</p> <p>四(下) 兼書記小泉 豐吉 五(上) 兼書記安部 能輔</p> <p>五(上) 兼書記鈴木 新吉 五(上) 兼書記浦井 常吉</p> <p>五(上) 兼書記松山 是吉 五(上) 兼書記垣屋 仙藏</p> <p>五(上) 勳八佐々木恒一 五(上) 小川 米喜</p> <p>六(上) 兼書記原田 忍 六(上) 内藤 定經</p> <p>技手補月(一八) 遠藤 九郎</p> | <p>四(上) 根本 丹三 五(下) 廣務課長高松大次郎</p> <p>五(下) 牧野 隨吉 五(下) 廣務課長池田榮次郎</p> <p>六(上) 宇野伊佐男 六(上) 吉田 義實</p> <p>六(上) 篠崎 頼一 六(上) 齊藤 六郎</p> <p>六(上) 南川 甲司 六(上) 進藤永之助</p> <p>六(上) 齋藤 文彦 月(二〇) 岡本 文介</p> <p>月(一七) 中島忠四郎 月(一七) 出崎 均</p> <p>月(一七) 相原 善藏 月(一六) 古川 直隆</p> <p>月(一六) 渡邊啓次郎 月(一六) 松前 治廣</p> <p>月(一六) 石井喜三郎</p> <p>技師 川島 彦六 四(下) 橫井 敬一</p> <p>技手 勳八須原 弘 五(上) 兼書記矢部 文美</p> <p>五(上) 武市彦太郎 五(下) 原田 眞一</p> <p>技手補 奧田 泰境</p> <p>技手補 松平 康重 月(一八) 矢島 常次</p> <p>月(一八) 鈴木 四郎 月(一七) 杉山棍太郎</p> <p>通譯月(五五) 從大堀 富田 石學</p> <p>職員(手當月一〇) 兼</p> | <p>月(六〇) 足立 徹夫 月(五〇) 富田 右學</p> <p>月(三〇) 宮島 眞平 月(三〇) 勳七千野 秋兒</p> <p>月(二八) 岡村 信三 月(二七) 小林 義直</p> <p>月(二六) 星野 信三 月(二六) 佐久間 文治</p> <p>月(二六) 桑川 平作 月(二四) 羽仁 文治</p> <p>調劑員 齋藤 紫朗 月(三五) 近藤 理吉</p> <p>月(三〇) 小出 千郎 月(二七) 鈴木 清吉</p> <p>月(三〇) 笠原 千里</p> <p>書記 佐藤 惣吉 五(上) 杉浦 祐經</p> <p>五(上) 佐藤 惣吉 六(上) 澤木 直治</p> <p>七(上) 佐野喜三郎 七(上) 勳八草谷 直作</p> |
|--|---|---|

○横須賀市役所

横須賀市山王

兼掃除監督 栗田万五郎

督長勳八 勳八長島 幾藏

名譽職市參事會員

勳七石波 坦豐

川島喜之助 大井 鉄丸

青木 兼吉 小久保勤吉

從六勳五箕田亥三治

書記 吉川祐太郎 三(上) 福本友治郎

二(上) 林 虎三郎 四(上) 小林伊太郎

三(上) 小野忠次郎 四(下) 板島仙之助

四(下) 岩堀秀次郎 五(上) 栖原 清一

五(上) 畑野半次郎 五(上) 勳八永守千代吉

五(上) 勳七村田喜久彌 五(上) 兒玉由喜松

五(上) 鈴木幸次郎 五(下) 永島龜次郎

五(下) 兵少尉小林孫太郎 五(下) 江永 源藏

五(下) 柴田 正 六(上) 勳七海保安五郎

書記補 濱 二一 月(一八) 田中 元三

月(一七) 渡邊 和作 月(一七) 渡邊仁之助

月(一七) 山口 俊藏 月(一六) 勳七安田三四郎

月(一五) 植草 兼吉 月(一五) 勳七淡海 晉

月(一五) 勳七林 誓助 月(一五) 勳七杉井常治郎

月(一四) 勳七橋川勳四郎 月(一四) 佐藤巳之輔

月(一四) 鈴木 新一 月(一三) 林 梅治郎

月(一四) 勳七橋川勳四郎 月(一四) 林 梅治郎

月(一四) 鈴木 新一 月(一三) 棕木 太門

○十全醫院

院長(年三八〇〇) 橫濱市老松町一丁目 大藤正三郎

副院長(年二六〇〇) 高木昌太郎

職員 高木昌太郎 月(六〇) 堀 金次郎

關 彌勝 月(二一) 永島 万司

齋藤 喜如 從七勳七藤崎 公英

技師五 西岡 仲藏

技手三(下) 中村吉太郎

技手補(月一九) 村上鈞之助 月(二〇) 米本森治郎

掃除監督 掃除巡視 向後 長作 月(一五) 勳七及川新太郎

月(一五) 勳七紺野 尙雄 月(一四) 勳七田中 正義

月(一四) 勳七加藤壬三郎 月(一三) 勳七堀越辰之進

○水道局

局長 技師藤崎 公英

書記(月一九) 藁谷松之助

技手三(上) 勳七志谷 百中

○救護所

所長 橫濱市南太田町 小野 康治

職員兼藥劑員囑託(手當月四〇) 小野 善治

書記補月(一六)

○消毒所及離隔所

橫濱市翁町五丁目 勳八若林 五藏

書記補月(一六) 萬治病院發務山瀬 後

○墓地及火葬場

橫濱市久保町 吉永 正治

書記補 額賀盛之輔 月(二一)

○万治病院

院長月(二〇) 橫濱市南吉田町 宇田米太郎

職員月(五〇) 齋藤 東馬

藥劑員 香川定次郎 月(三〇) 勳六榎本 常吉

書記五(下) 兼消毒所及離隔所書記宮本和三郎



兵庫縣

神戸市下山手通四丁目

知事 第一級

從三、勳二 服部 一三

事務官

警務長 從五、勳四 內村 直俊

三級一級

從五、勳大 不破 彦磨

四等四級

正六、勳五 田中 勝之丞

六等六級

正七 阿部 壽準

港務長 四等一級

從五、勳五 藤井 治三郎

事務官補

正七、勳大 堀 音吉

七級一級

從七、勳七 森野 左近

警視

正七、勳大 田中 八作

六等四級

正七、勳大 海江田 權藏

七等(兼)

屬後 藤隆三

七等五級

從七、勳七 土岐 益之進

八等五級

正八、勳八 山之内 丈四郎

八等六級

勳八 橋本 萬三郎

技師

三級五級

土木技師(年大) 藤長 太郎

四等(年五〇)

農事試驗場技師 小野 孫三郎

四等(年三〇)

神戶病院院長 正 大 鈴木 德男

四等(年三〇)

衛生技師(年一) 若 雄次

五等(兼)

港務獸醫官 鈴木 吳一

五等(年三〇)

農會技師 前 龍千仞

五等七級

從六、勳大 岩井 正浩

大等(兼)

工業二關スル調査囑託(手書年三〇) 神戶 高大 山 爾也

大等(年三〇)

衛生技師(年一) 澄川 謙三郎

大等(年三〇)

農業技師(年一) 高橋 得太郎

大等(年三〇)

警察技師(年秋) 原 信三郎

大等(年三〇)

水産技師(年一) 加藤 重福

七等十二級

衛生技師 梁 藏

七等十一級

從七、勳七 小田 米太郎

七等九級

林業技師 石 東

七等(年三〇)

土木技師(年一) 溝口 親種

七等(年三〇)

農業技師 池田 泰治郎

五等二級

正六、勳五 林 治定

五等七級

正六、勳五 片山 佐知矢

五等二級

港務醫官 五等六級 山 俊次

五等七級

港務獸醫官 正六、勳五 鈴木 吳一







○社警察署

加東郡社村 署長 加藤 鹿子木義正 友成 治平

○北條警察署

署長 加西郡北條町 勳八松隈徳太郎

○中村警察署

署長 多可郡中村 勳八松隈徳太郎

○姫路警察署

署長 姫路市國府寺町 警視山之内丈四郎

○福崎警察署

署長 神崎郡福崎村 原 武雄

○龍野警察署

署長 攝保郡龍野町 攝保郡龍野町 攝保 靖行

○龍野警察署

署長 龍野市 小林 二郎

○山崎警察署

署長 宍粟郡山崎町 小原 松事

○赤穂警察署

署長 赤穂郡赤穂町 赤穂郡赤穂町 赤穂 健藏

○佐用警察署

署長 佐用郡佐用村 佐用郡佐用村 佐用 健藏

○篠山警察署

署長 多紀郡篠山町 親谷 秀鍊

○柏原警察署

署長 水上市郡柏原町 水上市郡柏原町 水上市 覺三

○豐岡警察署

署長 城崎郡豐岡町 城崎郡豐岡町 城崎 景成

○市村警察署

署長 三原郡市村 三原郡市村 三原 覺三

○洲本警察署

署長 津名郡洲本町 津名郡洲本町 津名 覺三

○八鹿警察署

署長 養父郡八鹿村 梶原 正憲

○出石警察署

署長 出石郡出石町 朝來郡枚田村 勳八葛西三次郎

○和田山警察署

署長 美方郡和田山 水野 征夫

○村岡警察署

署長 美方郡村岡町 美方郡村岡町 美方 征夫

○洲本警察署

署長 津名郡洲本町 津名郡洲本町 津名 覺三

○市村警察署

署長 三原郡市村 三原郡市村 三原 覺三

○港務部

港務長 井治三郎 港務官 林 治 定

屬

港務官片山 佐知矢 港務官築山 俊次 港務獸醫官鈴木 吳一

港吏

一 三從七、勳八福家 精一 四 兼港吏勳八長手 參一 五 山村 嘉一

港務醫官補

一 名倉 和行 四 兼港吏三等軍 波多野 博 二 西畑豐之助 六 勳七 谷口 庄藏

港務調劑手

一 勳六 牧野 怡 二 眞方 周光 (手當月三八) 佐々 半三 (手當月三三) 眞鍋 養助 (手當月二七) 柴田 暉家 (手當月二二) 勳七、功七 桑原彌三郎 (手當月五〇) 勳六 秋原 勝馬 (手當月五〇) 坂本徳一郎 (手當月四〇)

臨時防疫職員

兵庫縣事務官内村 直俊 兵庫縣事務官不破 彦磨 臨時檢疫事務官安東 久次郎 神戸市長水上 浩躬 神戸市助役鹿嶋 房次郎

兵庫縣會議長

兵庫縣會議長 唐端清太郎 兵庫縣參事會議長 中村國太郎 兵庫縣參事會議員 魚澄惣一郎 兵庫縣參事會議員 神田兵右衛門 兵庫縣參事會議員 山本治郎 兵庫縣參事會議員 山本治郎

防疫事務官

兵庫縣技師葉若 雄次 兵庫縣技師田中 八作 兵庫縣技師澄川 議三郎 兵庫縣技師長草 野虎次郎 兵庫縣技師林 梁 藏 兵庫縣警視土岐 益之進 兵庫縣警視後藤 隆三 兵庫縣警視山之内 丈四郎 三宅 修道

防疫書記

廣海 拾藏 (手當月八〇) 神吉 昌典 (手當月八〇) 田島唯三郎 (手當月八〇) 坂井 銀吉 (手當月八〇) 飯豐勝三郎 (手當月七五) 森田良次郎 (手當月七五) 石田 貞吉 (手當月七〇) 五藤 最 (手當月七〇) 山内 豐幸 (手當月二五) 助川 浩 (手當月二五)

兵庫縣警視

兵庫縣警視 葉若 雄次 兵庫縣警視 田中 八作 兵庫縣警視 澄川 議三郎 兵庫縣警視 長草 野虎次郎 兵庫縣警視 林 梁 藏 兵庫縣警視 土岐 益之進 兵庫縣警視 後藤 隆三 兵庫縣警視 山之内 丈四郎 三宅 修道

兵庫縣技師

兵庫縣技師 葉若 雄次 兵庫縣技師 田中 八作 兵庫縣技師 澄川 議三郎 兵庫縣技師 長草 野虎次郎 兵庫縣技師 林 梁 藏 兵庫縣技師 土岐 益之進 兵庫縣技師 後藤 隆三 兵庫縣技師 山之内 丈四郎 三宅 修道

兵庫縣警視

兵庫縣警視 葉若 雄次 兵庫縣警視 田中 八作 兵庫縣警視 澄川 議三郎 兵庫縣警視 長草 野虎次郎 兵庫縣警視 林 梁 藏 兵庫縣警視 土岐 益之進 兵庫縣警視 後藤 隆三 兵庫縣警視 山之内 丈四郎 三宅 修道

兵庫縣技師

兵庫縣技師 葉若 雄次 兵庫縣技師 田中 八作 兵庫縣技師 澄川 議三郎 兵庫縣技師 長草 野虎次郎 兵庫縣技師 林 梁 藏 兵庫縣技師 土岐 益之進 兵庫縣技師 後藤 隆三 兵庫縣技師 山之内 丈四郎 三宅 修道

兵庫縣警視

兵庫縣警視 葉若 雄次 兵庫縣警視 田中 八作 兵庫縣警視 澄川 議三郎 兵庫縣警視 長草 野虎次郎 兵庫縣警視 林 梁 藏 兵庫縣警視 土岐 益之進 兵庫縣警視 後藤 隆三 兵庫縣警視 山之内 丈四郎 三宅 修道

兵庫縣技師

兵庫縣技師 葉若 雄次 兵庫縣技師 田中 八作 兵庫縣技師 澄川 議三郎 兵庫縣技師 長草 野虎次郎 兵庫縣技師 林 梁 藏 兵庫縣技師 土岐 益之進 兵庫縣技師 後藤 隆三 兵庫縣技師 山之内 丈四郎 三宅 修道

兵庫縣警視

兵庫縣警視 葉若 雄次 兵庫縣警視 田中 八作 兵庫縣警視 澄川 議三郎 兵庫縣警視 長草 野虎次郎 兵庫縣警視 林 梁 藏 兵庫縣警視 土岐 益之進 兵庫縣警視 後藤 隆三 兵庫縣警視 山之内 丈四郎 三宅 修道



**○武庫郡役所** 武庫郡西宮町  
 郡長 五等二級 正六、勳五内海 忠誨  
 郡書記 下津佐新太郎 (手當日〇六五) 松山清九郎 (手當日〇六五) 柳内策之助 (手當日〇六五) 武岡 晴一 (手當日〇六五) 筒井 清英 (手當日〇六五) 岡本 茂 (手當日〇六五)

**郡視學**  
 農林部 勳八佐野 久吉 八 勳八竹谷 庸吉 六  
 勳八箱木 一夫 九 勳八龍藏 龍藏 六  
 勳八和尾 道隆 九 勳八廣野 次郎 九  
 勳八真治 貞治 九 勳八熊内 吉太郎 九  
 勳八門脇 雄二 九 勳八岩崎 申吉 九

**郡書記**  
 宇野信次郎 (月一七) 藤井伊三郎 (月三五)  
 山下庄吉 (月一七) 山村與一郎 (月三五)  
 田中 通吉 (月二二) 勳七、功七吉田 善治 (月二二) 玉田藤次郎 (月二二)  
 岸本 勝藏 (月二二) 西田 晴貞 (月二二) 淵上 俊郎 (月二二) 山本 千尋 (月二二) 村上 三輪 (月二二) 北畑文太郎 (月二二) 弓場爲之助 (月二二) 有野 大澤 (月二二) 辻井榮太郎 (月二二) 平田佐五郎 (月二二) 森本治五右衛門 (月二二) 吉田 喜八 (月二二) 小野 貴志 (月二二) 本庄 森本 (月二二) 小野 喜八 (月二二)

**○有馬郡役所** 有馬郡三田町  
 郡長 五等四級 從六、勳六有 留 清  
 郡書記 有馬郡三田町 留 清  
 郡視學 農林部 勳八有井武之介 七 勳八竹内 武 (月二七) 辻井國太郎 九 勳七岡島喜太郎 (月二七) 吉羽啓一郎 (月二七) 梶本 一郎 (月二七) 鹽谷 政市 (月二七) 功七、西井 泰藏 (月二七)

**郡書記**  
 本多 藤作 (月一七) 堀内市太郎 (月一七) 桑村龍太郎 (月一七) 服部 正胤 (月一七) 高畑 鐵吾 (月一七) 高畑 禎次 (月一七) 上月 貞次 (月一七) 藤浦 茂三 (月一七) 稻見 國松 (月一七)

**○明石郡役所** 明石郡明石町  
 郡長 五等二級 從六、勳六三輪 信一郎  
 郡書記 明石郡明石町 三輪 信一郎  
 郡視學 農林部 勳八佐々木將多 七 勳八小寺喜知松 (月一四) 勳八山本 林造 (月一四) 勳八富岡房次郎 (月一四) 富岡房次郎 (月一四)

**郡書記**  
 渡邊 貞吉 (月三五) 門野齊之助 (月二二) 林業技手 (月二五) 郡事務員 (月一六) 岸下 章 (月二二) 松井久次郎 (月二二) 平井 忠平 (月二二) 松井久次郎 (月二二) 岸下 章 (月二二)

**○美囊郡役所** 美囊郡三木町  
 郡長 五等五級 從六、勳五中村 兼彌  
 郡書記 美囊郡三木町 中村 兼彌  
 郡視學 農林部 勳八安隨淳一郎 八 池田 胤男 (月一四) 西森 大吉 (月一四) 勳七若田 龜一 (月一四) 勳七大西 兵太 (月一四) 堀井 純一 (月一四) 勳八宮永 熊市 (月一四) 長田佐太郎 (月一四)

**郡書記**  
 玉津 勳八加藤 繁松 榎谷 柳瀬 靜夫 勳八藤本 太右衛門 勳七藤本 三郎 勳七若木下 虎彦 魚住 山崎伊三郎 岩岡 勳七水田 與三吉 林崎 勳七松尾國五郎 大久保 勳七永田 與三吉 林崎 勳七松尾國五郎

**○多可郡役所** 多可郡中村  
 郡長 七等六級 從七、勳七新田 喬雄  
 郡書記 多可郡中村 新田 喬雄  
 郡視學 農林部 勳八松本彌一郎 加茂 梶原伊太郎 (月二二) 勳八久保惣兵衛 河合 堀井次九郎 (月二二) 勳八久保惣兵衛 河合 堀井次九郎 (月二二) 勳八久保惣兵衛 河合 堀井次九郎 (月二二)

**郡書記**  
 本多 藤作 (月一七) 堀内市太郎 (月一七) 桑村龍太郎 (月一七) 服部 正胤 (月一七) 高畑 鐵吾 (月一七) 高畑 禎次 (月一七) 上月 貞次 (月一七) 藤浦 茂三 (月一七) 稻見 國松 (月一七)

**○加西郡役所** 加西郡北條町  
 郡長 五等四級 從六、勳五小出 雅雄  
 郡書記 加西郡北條町 小出 雅雄  
 郡視學 農林部 勳八山田 實 七 橋本 義雄 (月一四) 橫田芳次郎 九 三枝朝太郎 (月一四) 山下昌太郎 (月一四) 勳八富永 省一 (月一四) 高島三之助 (月一四)

**郡書記**  
 坂井 正吉 (月二〇) 尾藤 成俊 (月二〇) 池田九兵衛 杉原谷勳七山口 一龍 (月二〇) 宇高 寅吉 日野勳七宇野市左衛門 (月二〇) 中野 寅吉 津萬 勳七來住萬之介 (月二〇) 重春 勳七東田 經吉 津萬 勳七來住萬之介 (月二〇) 比延庄 勳七岡田清太郎 (月二〇) 黒田庄 勳七小西池仁左衛門 (月二〇)

**○加東郡役所** 加東郡社村  
 郡長 五等二級 正六、勳五穴戶 秀策  
 郡書記 加東郡社村 穴戶 秀策  
 郡視學 農林部 勳八宮森才治郎 久留美 勳七岡本源太郎 (月一四) 勳七寺尾梶三郎 淡河 磯谷猶三郎 (月一四) 勳七上淡河 勳七阡陌 福松 奧吉川 山田篤治郎 (月一四) 勳七中吉川 勳七中西 亮一 北谷 勳八山本 克己 (月一四) 勳七吉川 勳八土居 省吾 細川 八木 鶴松 (月一四)

**郡書記**  
 宇野信次郎 (月一七) 藤井伊三郎 (月三五) 山下庄吉 (月一七) 山村與一郎 (月三五) 田中 通吉 (月二二) 勳七、功七吉田 善治 (月二二) 玉田藤次郎 (月二二) 岸本 勝藏 (月二二) 西田 晴貞 (月二二) 淵上 俊郎 (月二二) 山本 千尋 (月二二) 村上 三輪 (月二二) 北畑文太郎 (月二二) 弓場爲之助 (月二二) 有野 大澤 (月二二) 辻井榮太郎 (月二二) 平田佐五郎 (月二二) 森本治五右衛門 (月二二) 吉田 喜八 (月二二) 小野 貴志 (月二二) 本庄 森本 (月二二) 小野 喜八 (月二二)



**郡書記**  
 五 勳八三島 虎 七  
 七 勳七功七酒井 規一 八  
 月一四 勳八松尾信太郎 月一三 勳八森本 一好  
**郡視學**  
 農林部 積藏 月一三〇 美坐 時彦  
 郡事務員 積藏 月一三〇 閑喜 秀司

**○印南郡役所** 印南郡阿彌陀村  
 郡長 陸軍歩兵少 堀江虎五郎  
 郡書記 陸軍歩兵少 陸軍歩兵少 陸軍歩兵少  
 農林部 陸軍歩兵少 陸軍歩兵少 陸軍歩兵少  
 郡事務員 陸軍歩兵少 陸軍歩兵少 陸軍歩兵少

**○赤穂郡役所** 赤穂郡赤穂町  
 郡長 正 大 勳五武 間 謙  
 郡書記 正 大 勳五武 間 謙  
 農林部 正 大 勳五武 間 謙  
 郡事務員 正 大 勳五武 間 謙

**○節磨郡役所** 節磨郡龍野町  
 郡長 正 大 勳五小 林 伊 成  
 郡書記 正 大 勳五小 林 伊 成  
 農林部 正 大 勳五小 林 伊 成  
 郡事務員 正 大 勳五小 林 伊 成

**○神崎郡役所** 神崎郡田原村  
 郡長 正 大 勳六前 川 萬 吉  
 郡書記 正 大 勳六前 川 萬 吉  
 農林部 正 大 勳六前 川 萬 吉  
 郡事務員 正 大 勳六前 川 萬 吉

**○掛保郡役所** 掛保郡龍野町  
 郡長 正 大 勳五藤 井 雅 太  
 郡書記 正 大 勳五藤 井 雅 太  
 農林部 正 大 勳五藤 井 雅 太  
 郡事務員 正 大 勳五藤 井 雅 太

**郡書記**  
 五 藤井熊太郎 六 三島 富雄  
 七 高井利七郎 月一七 勳八金尾 常治  
 竹内 嘉市 九 櫻井幸三郎  
 月一七 西口 爲治  
 月一四九 藤原 廣治  
 月一四九 藤原 顯夫  
 月一三 永富 佐悦  
 森本新太郎  
 農林部 藤田孫治郎 月一四〇 勳八大堀龜太郎  
 郡事務員 藤田孫治郎 月一四〇 勳八大堀龜太郎  
 農林部 藤田孫治郎 月一四〇 勳八大堀龜太郎  
 郡事務員 藤田孫治郎 月一四〇 勳八大堀龜太郎

**○左用郡役所** 左用郡佐用村  
 郡長 正 大 勳六森 田 久 忠  
 郡書記 正 大 勳六森 田 久 忠  
 農林部 正 大 勳六森 田 久 忠  
 郡事務員 正 大 勳六森 田 久 忠

**○安栗郡役所** 安栗郡山崎町  
 郡長 正 大 勳八那 波 德 治  
 郡書記 正 大 勳八那 波 德 治  
 農林部 正 大 勳八那 波 德 治  
 郡事務員 正 大 勳八那 波 德 治

**○城崎郡役所** 城崎郡豐岡町  
 郡長 正 大 勳五小 林 正 義  
 郡書記 正 大 勳五小 林 正 義  
 農林部 正 大 勳五小 林 正 義  
 郡事務員 正 大 勳五小 林 正 義



郡書記

六 正八、勳七木崎 新逸 七 勳八尾形 慶藏
七 勳八西村 市治 (月三三) 矢崎喜代造
(月三三) 勳七與村 平吉 九 岡 乙二郎
(月一七) 駒井 宗夫 十 友田光太郎
十 稻垣精一郎 (月一四九) 安田五郎治

郡視學

農林部 春名銀治郎 (月三五) 伊賀 直之
(月三〇) 鷺田新太郎 (月三〇) 木築 兼哉
林業技手(月四〇) 蘆田清三郎
水産技手(月三五) 木下寅之助
郡事務員(月三五) 大塚 保衛

出石郡役所

出石郡出石町
正七、勳六 永水誠太郎
郡長 大等五級

郡書記

六 勳八北村豐太郎 七 田中 集藏
九 篠谷熊太郎 九 竹中 松造
(月一四) 勳七荒井 彌市 (月二二) 勳八大橋 禮吉
(月三五) 農林部 山本 貞藏

郡視學

農林部 達治 (月二〇) 勳八筒井 三郎
(月三〇) 勳七田中 達治 (月二〇) 勳八筒井 三郎
(月三〇) 勳七田中 達治 (月二〇) 勳八筒井 三郎

養父郡役所

養父郡八鹿村
正七、勳五 神原清太郎
郡長 大等四級

朝來郡役所

朝來郡枚田村
正七、勳五 森 茂
郡長 五等四級

郡書記

六 勳七芝原朝之助 八 福富 壽
(月一四) 枚田信太郎 (月一四九) 長澤庄太郎
(月一四九) 足立 秀雄

美作郡役所

美作郡村岡町
正七、勳六 福田 増夫
郡長 七等六級

郡視學

農林部 宮元勳兵衛 (月四〇) 福本小太郎
(月一〇) 林業技手(月三〇) 杉本 貢
水産技手(月三五) 石橋 巨

氷上郡役所

氷上郡柏原町
正七、勳五 森 重毅
郡長 五等四級

郡書記

八 勳八中原 保尾 七 上山 定一
(月一七) 水野 良方 九 松尾 寛二
(月一四) 菊澤 貞吉 十 竹安 實
(月一四) 渡邊 陽吉 (月一四) 星合 晃

多紀郡役所

多紀郡篠山町
正七、勳七 安達儀一郎
郡長 大等五級

郡書記

九 御原 正平 七 河南 信雄
(月一七) 勳八坪内助次郎 (月一七) 小林 辨藏
(月一七) 倉垣 晴時 (月一三) 山内 庄平
(月一三) 辻 廣三郎 (月一三) 西殿榮之進

津名郡役所

津名郡本町
正七、勳五 赤 堀 威
郡長 五等三級



江井 住田 正直 山田 薩摩長二郎  
都志 勝矢 順吉 結原 中田 實  
廣石 平本 復郎 鳥飼 勲 柳澤 省吾

○三原郡役所

三原郡市村  
郡長 大等五級 正七、勲大草野虎次郎

郡書記

大内宗次郎 (月二七)  
藤井 安郎 (月九)  
藤井 傳藏 (月一七)  
中原 勇太 (月一三)

郡視學

關口武次郎  
農林技手 多田 哲郎 (月一四)  
郡事務員 (月一八) 矢野誠太郎

町長

福良 正八、古東 英一

村長

島本 萬平 大野 宮下 京平  
加茂 萬平 倭文 藤井 堅次郎  
廣田 藤野 源六 松帆 勲 大住 三郎  
堺 藤野 源六 津井 勲 八川 尻 國一  
湊 阿那賀 山口 嘉太八 伊加利 勲 七原 口 鏡一  
志知 八馬 詰 長八 榎列 勲 七武田 孫四郎  
阿那賀 山口 嘉太八 榎列 勲 七武田 孫四郎  
志知 八馬 詰 長八 榎列 勲 七武田 孫四郎  
阿那賀 山口 嘉太八 榎列 勲 七武田 孫四郎

郡書記

榎本健三郎  
橋本 又市  
石川 實成  
三宅 嘉七  
關口武次郎

郡事務員

田村 市平  
矢野誠太郎

郡事務員

田村 市平  
矢野誠太郎

郡事務員

田村 市平  
矢野誠太郎

郡事務員

田村 市平  
矢野誠太郎

郡事務員

田村 市平  
矢野誠太郎

郡事務員

田村 市平  
矢野誠太郎

郡事務員

田村 市平  
矢野誠太郎

郡事務員

田村 市平  
矢野誠太郎

郡事務員

田村 市平  
矢野誠太郎

郡事務員

田村 市平  
矢野誠太郎

郡事務員

田村 市平  
矢野誠太郎

郡事務員

田村 市平  
矢野誠太郎

郡事務員

田村 市平  
矢野誠太郎

郡事務員

田村 市平  
矢野誠太郎

郡事務員

田村 市平  
矢野誠太郎

郡事務員

田村 市平  
矢野誠太郎

郡事務員

田村 市平  
矢野誠太郎

郡事務員

田村 市平  
矢野誠太郎

郡事務員

田村 市平  
矢野誠太郎

郡事務員

田村 市平  
矢野誠太郎

郡事務員

田村 市平  
矢野誠太郎

郡事務員

田村 市平  
矢野誠太郎

郡事務員

田村 市平  
矢野誠太郎

郡事務員

田村 市平  
矢野誠太郎

郡事務員

田村 市平  
矢野誠太郎

郡事務員

田村 市平  
矢野誠太郎

○姫路師範學校

師範部城北村  
學校長 五等四級 從大野口 援太郎

教諭

兼會監 從七 渡邊 周太郎  
兼會監 從七 遠藤 能定

訓導

三浦 修吾  
坂本 長藏  
關藏 盛雄  
智雄 章

書記

小西孝四郎  
菅田 茂卿  
竹內 勝  
高木爲三郎

助教諭

兼會監 從七 遠藤 能定

助教諭

兼會監 從七 遠藤 能定

助教諭

兼會監 從七 遠藤 能定

助教諭

兼會監 從七 遠藤 能定

助教諭

兼會監 從七 遠藤 能定

助教諭

兼會監 從七 遠藤 能定

助教諭

兼會監 從七 遠藤 能定

助教諭

兼會監 從七 遠藤 能定

助教諭

兼會監 從七 遠藤 能定

助教諭

兼會監 從七 遠藤 能定

助教諭

兼會監 從七 遠藤 能定

助教諭

兼會監 從七 遠藤 能定

助教諭

兼會監 從七 遠藤 能定

助教諭

兼會監 從七 遠藤 能定

助教諭

兼會監 從七 遠藤 能定

助教諭

兼會監 從七 遠藤 能定

助教諭

兼會監 從七 遠藤 能定

助教諭

兼會監 從七 遠藤 能定

助教諭

兼會監 從七 遠藤 能定

助教諭

兼會監 從七 遠藤 能定

助教諭

兼會監 從七 遠藤 能定

助教諭

兼會監 從七 遠藤 能定

助教諭

兼會監 從七 遠藤 能定

助教諭

兼會監 從七 遠藤 能定

助教諭

兼會監 從七 遠藤 能定

助教諭

兼會監 從七 遠藤 能定

助教諭

兼會監 從七 遠藤 能定

助教諭

兼會監 從七 遠藤 能定

助教諭

兼會監 從七 遠藤 能定

○明石女子師範學校

明石町 明石郡  
學校長 大等五級 從七 井田 竹治

教諭

兼會監 正八 北川 鯉一  
兼會監 正八 吉 鶴一  
兼會監 正八 田 八重  
兼會監 正八 松井 あい (月三三)  
兼會監 正八 梅村喜一郎 (月三三)  
兼會監 正八 立野たがえ (月三三)  
兼會監 正八 松井 あい (月三三)  
兼會監 正八 梅村喜一郎 (月三三)  
兼會監 正八 立野たがえ (月三三)  
兼會監 正八 松井 あい (月三三)

助教諭

梁田 邦彦

助教諭

久代 省三  
津守さくゑ  
上瀧 清一  
芳澤みどり  
祝 巳之松

助教諭

久代 省三  
津守さくゑ  
上瀧 清一  
芳澤みどり  
祝 巳之松

助教諭

久代 省三  
津守さくゑ  
上瀧 清一  
芳澤みどり  
祝 巳之松

助教諭

久代 省三  
津守さくゑ  
上瀧 清一  
芳澤みどり  
祝 巳之松

助教諭

久代 省三  
津守さくゑ  
上瀧 清一  
芳澤みどり  
祝 巳之松

助教諭

久代 省三  
津守さくゑ  
上瀧 清一  
芳澤みどり  
祝 巳之松

助教諭

久代 省三  
津守さくゑ  
上瀧 清一  
芳澤みどり  
祝 巳之松

助教諭

久代 省三  
津守さくゑ  
上瀧 清一  
芳澤みどり  
祝 巳之松

助教諭

久代 省三  
津守さくゑ  
上瀧 清一  
芳澤みどり  
祝 巳之松

助教諭

久代 省三  
津守さくゑ  
上瀧 清一  
芳澤みどり  
祝 巳之松

助教諭

久代 省三  
津守さくゑ  
上瀧 清一  
芳澤みどり  
祝 巳之松

助教諭

久代 省三  
津守さくゑ  
上瀧 清一  
芳澤みどり  
祝 巳之松

助教諭

久代 省三  
津守さくゑ  
上瀧 清一  
芳澤みどり  
祝 巳之松

助教諭

久代 省三  
津守さくゑ  
上瀧 清一  
芳澤みどり  
祝 巳之松

助教諭

久代 省三  
津守さくゑ  
上瀧 清一  
芳澤みどり  
祝 巳之松

助教諭

久代 省三  
津守さくゑ  
上瀧 清一  
芳澤みどり  
祝 巳之松

○第一神戸中學校

神戸市 第一神戶中學校長 鶴崎久米一

教諭

兼會監 從七 金井作四郎  
兼會監 從七 望月 信治  
兼會監 從七 吉野 平藏

助教諭

兼會監 從七 望月 信治  
兼會監 從七 吉野 平藏

助教諭

兼會監 從七 望月 信治  
兼會監 從七 吉野 平藏

助教諭

兼會監 從七 望月 信治  
兼會監 從七 吉野 平藏

助教諭

兼會監 從七 望月 信治  
兼會監 從七 吉野 平藏

助教諭

兼會監 從七 望月 信治  
兼會監 從七 吉野 平藏

助教諭

兼會監 從七 望月 信治  
兼會監 從七 吉野 平藏

助教諭

兼會監 從七 望月 信治  
兼會監 從七 吉野 平藏

助教諭

兼會監 從七 望月 信治  
兼會監 從七 吉野 平藏

助教諭

兼會監 從七 望月 信治  
兼會監 從七 吉野 平藏

助教諭

兼會監 從七 望月 信治  
兼會監 從七 吉野 平藏

○姫路中學校

姫路市國府寺町 正七 平澤 金之助  
從七 深澤 由次郎  
脇 豐藏

教諭

從七 深澤 由次郎  
脇 豐藏

教諭

從七 深澤 由次郎  
脇 豐藏

教諭

從七 深澤 由次郎  
脇 豐藏

教諭

從七 深澤 由次郎  
脇 豐藏

教諭

從七 深澤 由次郎  
脇 豐藏



書記 山本 準三七  
 學校醫(手當年六〇) 神戸 精一  
 村井房太郎

○豊岡中學校 城崎郡豊岡町  
 校長 近藤 金次郎

教諭 從七 堀内 清  
 從七 益田 之熙  
 兼舍監 正八 池田 次郎  
 川瀬 寅二 大 兼舍監 松島 秀雄  
 高橋 成之 大 岡本 永一  
 太田 重雄 八 福井 正秀  
 松永 卓 八 市村 秀作  
 角田 健吉 九 兼舍監 清水 一布  
 文輔 九 兼舍監 松井 文輔

○龍野中學校 揖保郡龍野町  
 校長 從七 大塚 薫

教諭 從七 平山 卯之助  
 兼舍監 二 木 要

教諭心得 星野 五郎  
 助教諭心得(月二二) 兼舍監心得 杉本 辰吉  
 助教諭心得(月二二) 兼舍監心得 仲田 安吉  
 教授囑託(手當年四五) 野口 峰吉  
 今村 彌太郎

書記 森垣 源三郎  
 學校醫(手當年六〇) 齋藤 春香

水田 文平 五  
 野崎茂太郎 月五三  
 寺田喜治郎 八  
 笹森惠之助 月二七  
 兼舍監心得 春日 直光  
 森岡松太郎 月三三  
 本間 貞觀  
 助教諭心得(月二五) 勳八 初谷 平八  
 學校醫(手當年六〇) 陸軍歩兵少尉 正八 勳六 米澤千代吉  
 村上 幾次  
 中原 誠也

○柏原中學校 永上郡柏原町  
 校長 正七 大石 誠一

教諭 陸軍歩兵少尉 正八 新田 德  
 從七 吉住 得三  
 兼舍監 武良清次郎  
 上原 延藏 五  
 高屋 善吉 七  
 大野駒太郎 月三三  
 大澤助四郎 九  
 兼舍監 紀 孫治  
 中川 真純 月三三  
 橫田 貞吉 月三五  
 兼舍監心得 小島 兼太郎  
 近藤龜太郎 九  
 佐藤 正成

○伊丹中學校 川邊郡伊丹町  
 校長 正七 滋賀 莊三郎

教諭 從七 川瀬 奔道  
 從七 野良 平  
 兼舍監 淺野 寅治郎  
 橋本 啓太郎 六  
 吉井 五 七  
 村井 八 七  
 賀集 純三 九  
 梶浦 龍應 九

曾我部 小三郎 九  
 學校醫(手當年六〇) 森 由助  
 三宅 甚平

○洲本中學校 津名郡洲本町  
 校長 從七 河本 淺吉

教諭 兼舍監 廣田 剛  
 松澤重太郎 七  
 兼舍監 藤澤倉之助  
 伏脇 俊岩 月四四  
 平野 喬市 月四四  
 高木 岩八 九  
 久保田 豐藏 九  
 兼舍監心得 月三〇  
 曾我部 小三郎 九

○農學校 明石郡明石町  
 校長 正七 吉田 彦松

教諭 從七 仲谷 一馬  
 從七 辻川 巳之介  
 兼舍監 陸軍歩兵 勳六 山口 篤藏  
 兵中尉 從七 勳六 加藤 良寛  
 兼舍監心得 永室 政次  
 兵庫縣技師 小野 孫三郎  
 講師 囑託(手當年二五) 伏屋 哲造  
 助教諭心得(月二五) 陸軍歩兵大尉 從六 勳四 功五

木戸 周吉 七  
 佐藤 愛橘 七  
 岩崎 保三 七  
 和野 忠治 七  
 正八 三奈木 金助 月二八  
 兼舍監心得(月三五) 古賀文一郎  
 駿島 作馬  
 小林重之助  
 小林 廣正  
 井上巳之吉  
 前川 幸  
 玉田 敏郎

○小野中學校 加東郡小野村  
 校長 兼教諭 從七 野瀬 田佳稻

教諭 從七 大島 斐彦  
 從七 大岩 貫一郎  
 尾形 小七郎  
 本多 石介  
 兼舍監 高橋 彌太郎  
 兼舍監 高橋 宇三郎  
 兼舍監 松原 善藏  
 田中 直路 八  
 河合龜太郎 月三七  
 西村 恒吉 十  
 田島 稻三 月四五  
 加美山 周 步兵少尉 正八  
 武田 正一

○神戸商業學校 神戸市楠町  
 校長 正七 加藤 正生

教諭 從七 小倉 鈴之助  
 從七 山脇 貞亮  
 內田 勇助  
 上田 武夫

○高等女學校 神戸市中山  
 校長 正七 篠原 辰次郎



書記 齋藤 定保 八  
學校醫(手當年五〇) 勳八須藤 信治  
小野寺秀太郎

○蠶業學校 養父郡八鹿村

學校長十二 關口 宗一

書記 兼倉監鬼頭濱太郎

教諭 永昌 九 稻葉 可吉  
山崎 繁 九 高橋 浩平  
鈴木 純一 十 義輝

書記 兼倉監山村 ケイ

學校醫(手當年五〇) 今井 虎藏 月一五 新田 猛雄  
山崎 一郎

○工業學校 神戸市大開通 八丁目

學校長六 正七大野部 一郎

教諭 從七橋本竹之助 兼倉監吉崎七次郎

書記 兼倉監吉崎七次郎

助教諭 眞多 令治 六 三木 昌吉  
菅野 碩 七 守田 常直  
石川 正 七 山田 金守  
水島 勘介 十 井川 金助  
加藤 武吉 三 兼倉監中田松之助  
龜井伊太郎 三 黒澤喜長治

○氷上高等女學校 氷上郡柏原町

郡立 學校長二 兼倉監近藤九一郎

教諭 前田 勳 月三三 永澤 コウ  
紀野 適 九 内田 時得  
土屋 秀治 月二七 猪原 シゲ

助教諭心得 常岡 秀治

○津名三原淡路高等女學校 津名郡洲本町

郡組合立 學校長十一 七川路 寛堂

教諭 川崎 次久 月三七 島村 藤尾  
山下 フサ 九 佐藤 ソミ  
長井 ツル 十 井關 本助  
土屋ひでの

助教諭心得 兼倉監心得笹森 づる

○赤穂郡上郡村外五上郡乙種農業學校 赤穂郡上郡村

簡村學校組合立 兼倉監長陸軍 內藤 濱治  
騎兵中尉從七 沖 箕一  
助教諭心得(月二〇) 米村 誠雄  
學校醫(手當年二〇) 小橋禮太郎

○佐用農蠶學校 佐用郡佐用村

郡立 學校長六 兼倉監中村藤太郎 平岡 政三

○神戸測候所 神戸市中山手 通七丁目

技師(年九〇〇) 從七中川源三郎

所長 兼倉監手本多 一義

技手 南部 繁 七下 山本 武彦  
兼倉監大島文五郎 九下 伊勢 芳雄  
大西久太郎

書記 兼倉監手本多 一義

○農事試驗場 明石郡明石町

技師(年一五〇〇) 兵庫縣技師小野孫三郎

場長(年八〇〇) 從七勳大居 田 槌平  
農學校長吉 田 彦松

技手 陸軍歩兵 前川 昌三 四 太田甚次郎  
勳六功五 高見 久吉 七上 濱田 賢藏  
南 廣吉 七上

書記 藤本 宗治 八下 兼倉監手倉田 梅吉  
兼倉監歩兵少尉古田 蔚  
正八勳五功六 松井 泰藏  
九上 高見 俊一

獸醫囑託(手當年一〇〇)

教諭心得(月三五) 大河原 憲  
教授囑託(手當年一五) 兵庫縣技師佐藤長太郎

書記 榎元彌三郎 八 宮本 榮馬  
都築石太郎 伊藤 熊治

學校醫(手當年六〇)

○津名三原淡路高等女學校 津名郡洲本町

郡組合立 學校長十一 七川路 寛堂

教諭 川崎 次久 月三七 島村 藤尾  
山下 フサ 九 佐藤 ソミ  
長井 ツル 十 井關 本助  
土屋ひでの

助教諭心得 兼倉監心得笹森 づる

○赤穂郡上郡村外五上郡乙種農業學校 赤穂郡上郡村

簡村學校組合立 兼倉監長陸軍 內藤 濱治  
騎兵中尉從七 沖 箕一  
助教諭心得(月二〇) 米村 誠雄  
學校醫(手當年二〇) 小橋禮太郎

○有馬有馬農林學校 有馬郡 三田町

郡立 學校長十三 兼倉監細木喜兵衛

教諭 宮本 終吉 八 辻井吉之助  
倉澤 初次 脇内 龍藏  
助教諭心得(月四〇) 駒田 廣次  
學校醫(手當年二〇) 深見 恭平

○城崎高等女學校 城崎郡豐岡町

學校長兼 豐岡中學校長近藤金次郎

助教諭心得(月二〇) 瀧田 三二  
教授囑託(月四五) 仲本 三二  
書記(月一八) 隱岐歩兵少尉正尾形 富藏  
學校醫(手當年二二) 齋藤 春香

○福原病院 神戸市荒田町一丁目 古川 筆造

院長(年九〇〇) 兼倉監小原宗十郎 六 方山 亮藏  
大醫正三等章 鹽田 覺 六 楠本 正雄  
七上 井上 重 藤井 靜一  
藥局長 原岡貞三郎 十 倉内覺之丞  
幹事大 光富 賢德 九下 平野 義虎  
書記 水谷哲太郎

○土山學園 明石郡魚住村

學園長 從六勳大早崎 春香

○蠶病豫防事務所 兵庫縣廳內

蠶病豫防吏員 橋本松太郎 六 伊藤源左衛門  
井上 孝三 七上 宮崎喜太治  
上田 語一 百二 絹卷 本藏  
植村 積一 百〇八五 寺尾 公壽  
百〇八五 西田 信行 百〇八 兼井 積次

○神戸病院 神戸市楠町六丁目 西村美龜次郎

院長兼外科醫長 兵庫縣技師鈴木 德男

副院長兼内科小兒科醫長 西村 廣吉  
眼科醫長(年三〇〇) 西村美龜次郎  
產科醫長兼婦人科醫長 西村 廣吉  
耳鼻咽喉科醫長(年一八〇〇) 村岡 千仞  
醫師 赤井 寛一 五 中林 孝三  
生島 實 五 淺利 義治  
小野寺芳三郎 七上 本城熊三良  
森本辨之助 七下 藤戸 正孝  
山内馨二郎 八上 桑原 錄  
増田 勘治 八下 岩井 尊宗  
田宮 貞純 八下 大住 惠  
藥局長(年二二) 其阿彌鄰二郎

藥局長(年二二) 其阿彌鄰二郎

藥局員 小池清次郎 八下 小松 禎三  
八木 篤 八下 遠坂 靈治

○武庫郡農事試驗場 北神 圓治

技師(年一〇〇) 兼倉監船寺 圓治

場長 兼倉監手大沼 正

○種畜場 養父郡宿南村

技手 兼倉監手大沼 正

場長心得

○兵庫縣立農蠶學校 佐用郡佐用村

郡立 學校長六 兼倉監中村藤太郎 平岡 政三

教授囑託(月三五)

○福原病院 神戸市荒田町一丁目 古川 筆造

院長(年九〇〇) 兼倉監小原宗十郎 六 方山 亮藏  
大醫正三等章 鹽田 覺 六 楠本 正雄  
七上 井上 重 藤井 靜一  
藥局長 原岡貞三郎 十 倉内覺之丞  
幹事大 光富 賢德 九下 平野 義虎  
書記 水谷哲太郎

○土山學園 明石郡魚住村

學園長 從六勳大早崎 春香

○蠶病豫防事務所 兵庫縣廳內

蠶病豫防吏員 橋本松太郎 六 伊藤源左衛門  
井上 孝三 七上 宮崎喜太治  
上田 語一 百二 絹卷 本藏  
植村 積一 百〇八五 寺尾 公壽  
百〇八五 西田 信行 百〇八 兼井 積次

○神戸病院 神戸市楠町六丁目 西村美龜次郎

院長兼外科醫長 兵庫縣技師鈴木 德男

副院長兼内科小兒科醫長 西村 廣吉  
眼科醫長(年三〇〇) 西村美龜次郎  
產科醫長兼婦人科醫長 西村 廣吉  
耳鼻咽喉科醫長(年一八〇〇) 村岡 千仞  
醫師 赤井 寛一 五 中林 孝三  
生島 實 五 淺利 義治  
小野寺芳三郎 七上 本城熊三良  
森本辨之助 七下 藤戸 正孝  
山内馨二郎 八上 桑原 錄  
増田 勘治 八下 岩井 尊宗  
田宮 貞純 八下 大住 惠  
藥局長(年二二) 其阿彌鄰二郎

藥局長(年二二) 其阿彌鄰二郎

藥局員 小池清次郎 八下 小松 禎三  
八木 篤 八下 遠坂 靈治

○武庫郡農事試驗場 北神 圓治

技師(年一〇〇) 兼倉監船寺 圓治

場長 兼倉監手大沼 正

○種畜場 養父郡宿南村

技手 兼倉監手大沼 正

場長心得

○兵庫縣立農蠶學校 佐用郡佐用村

郡立 學校長六 兼倉監中村藤太郎 平岡 政三

教授囑託(月三五)

○福原病院 神戸市荒田町一丁目 古川 筆造

院長(年九〇〇) 兼倉監小原宗十郎 六 方山 亮藏  
大醫正三等章 鹽田 覺 六 楠本 正雄  
七上 井上 重 藤井 靜一  
藥局長 原岡貞三郎 十 倉内覺之丞  
幹事大 光富 賢德 九下 平野 義虎  
書記 水谷哲太郎

○土山學園 明石郡魚住村

學園長 從六勳大早崎 春香

○蠶病豫防事務所 兵庫縣廳內

蠶病豫防吏員 橋本松太郎 六 伊藤源左衛門  
井上 孝三 七上 宮崎喜太治  
上田 語一 百二 絹卷 本藏  
植村 積一 百〇八五 寺尾 公壽  
百〇八五 西田 信行 百〇八 兼井 積次

○神戸病院 神戸市楠町六丁目 西村美龜次郎



|          |              |             |                     |             |               |
|----------|--------------|-------------|---------------------|-------------|---------------|
| (日〇八)    | 太田 孝雄 (日〇八)  | 西 増太郎 (月二)  | 中村出張所 主事 星屋半一郎 (月一) | 鳥居 菊藏 (月二)  | 勳七 赤松 森平 (月二) |
| (日〇七五)   | 結城 辨三 (日〇七五) | 成田 猪三雄 (月二) | 山崎出張所 主事 橋本利喜松 (月一) | 木實 廣藏 (月一)  | 勳七 廣藏 (月一)    |
| (日〇七五)   | 逸見 千藏 (日〇七五) | 西村 晴二 (月二)  | 上野出張所 主事 山谷 孫次 (月一) | 岩村 繁信 (月一)  | 和上 治太郎 (月一)   |
| (日〇七五)   | 田中 直一 (日〇七五) | 大田 貞一 (月二)  |                     | 渡邊 繁信 (月一)  | 杉本 喜代治 (月一)   |
| 書記       |              |             |                     | 西野 宇三郎 (月一) | 甲川 岩次郎 (月一)   |
| (手當日〇四五) |              |             |                     | 後藤 清太郎 (月一) | 土取 榮五郎 (月一)   |
| (手當日〇四五) |              |             |                     | 田村 松次郎 (月一) | 內海 角治 (月一)    |
| (手當日〇四五) |              |             |                     | 田中 菊太郎 (月一) | 森田 與三郎 (月一)   |
|          |              |             |                     | 宗野 作太郎 (月一) | 井澤 勘一郎 (月一)   |
|          |              |             |                     | 外山 堅一郎 (月一) | 松本 友次郎 (月一)   |
|          |              |             |                     | 十倉 兵太郎 (月一) | 中野 彌三郎 (月一)   |
|          |              |             |                     | 大崎 春吉 (月一)  | 小林 重信 (月一)    |
|          |              |             |                     | 木浦 榮治郎 (月一) | 前田 實治 (月一)    |
|          |              |             |                     | 矢野 信一 (月一)  | 長手 正吉 (月一)    |
|          |              |             |                     | 松浦 和三郎 (月一) | 今井 力藏 (月一)    |
|          |              |             |                     | 江本 定吉 (月一)  | 藤江 松郎 (月一)    |
|          |              |             |                     | 松岡 平藏 (月一)  | 竹内 善次 (月一)    |
|          |              |             |                     | 長岡 直次郎 (月一) | 北 上田 巳之助 (月一) |
|          |              |             |                     | 古川 房好 (月一)  | 濱口 甚四郎 (月一)   |
|          |              |             |                     |             | 高田 榮三郎 (月一)   |

○米穀検査所

所長(年九〇〇) 兵庫縣廳内 井上 庫太

監督員

手島 康夫 (月三〇) 大久保馬太郎 (月三〇) 豊島鹿之助 (月三〇)

高橋 龍生 (月三〇)

監事

明石出張所 主事 堀尾好太郎 (月二五)

歩兵大尉正七 勳五 大杉兵太郎 (月二五)

北條出張所 主事 八井上 萬司 (月二五)

三木出張所 主事 石原 石松 (月二五)

三田出張所 主事 下垣順治郎 (月二五)

三木出張所 主事 米村 貴一 (月二五)

三木出張所 主事 八 勳八 金井 次郎 (月二五)

三木出張所 主事 七 勳八 野田金彌 (月二五)

三木出張所 主事 七 勳八 吉村 京藏 (月二五)

三木出張所 主事 三 武田市太郎 (月二五)

三木出張所 主事 三 枝角太郎 (月二五)

三木出張所 主事 中谷 重五郎 (月二五)

三木出張所 主事 中谷 與吉郎 (月二五)

三木出張所 主事 上田 虎市 (月二五)

|              |              |             |               |
|--------------|--------------|-------------|---------------|
| 白尾 彌太郎 (月一七) | 門前 嘉久一 (月一七) | 島居 菊藏 (月二)  | 勳七 赤松 森平 (月二) |
| 内海 忠好 (月一六)  | 森田 吉藏 (月一六)  | 木實 廣藏 (月一)  | 和上 治太郎 (月一)   |
| 立花 惣七 (月一五)  | 浦部 善作 (月一五)  | 岩村 繁信 (月一)  | 杉本 喜代治 (月一)   |
| 吉岡 富藏 (月一四)  | 朝山 秀太郎 (月一四) | 西野 宇三郎 (月一) | 甲川 岩次郎 (月一)   |
| 高島 惠夫 (月一四)  | 加古 喜作 (月一四)  | 後藤 清太郎 (月一) | 土取 榮五郎 (月一)   |
| 吉積 小一郎 (月一三) | 中後 庄太郎 (月一三) | 田村 松次郎 (月一) | 內海 角治 (月一)    |
| 山田 壽一 (月一三)  | 服部 善四郎 (月一三) | 田中 菊太郎 (月一) | 森田 與三郎 (月一)   |
| 山田 貞一 (月一三)  | 丸山 善治 (月一三)  | 宗野 作太郎 (月一) | 井澤 勘一郎 (月一)   |
| 山口 莊之亮 (月一三) | 服部 善四郎 (月一三) | 外山 堅一郎 (月一) | 松本 友次郎 (月一)   |
| 長谷川 角治 (月一三) | 服部 善四郎 (月一三) | 十倉 兵太郎 (月一) | 中野 彌三郎 (月一)   |
| 渡邊 久雄 (月一三)  | 服部 善四郎 (月一三) | 大崎 春吉 (月一)  | 小林 重信 (月一)    |
|              |              | 木浦 榮治郎 (月一) | 前田 實治 (月一)    |
|              |              | 矢野 信一 (月一)  | 長手 正吉 (月一)    |
|              |              | 松浦 和三郎 (月一) | 今井 力藏 (月一)    |
|              |              | 江本 定吉 (月一)  | 藤江 松郎 (月一)    |
|              |              | 松岡 平藏 (月一)  | 竹内 善次 (月一)    |
|              |              | 長岡 直次郎 (月一) | 北 上田 巳之助 (月一) |
|              |              | 古川 房好 (月一)  | 濱口 甚四郎 (月一)   |
|              |              |             | 高田 榮三郎 (月一)   |

|              |              |              |              |
|--------------|--------------|--------------|--------------|
| 吉永 榮藏 (月一〇)  | 北垣 熊之介 (月一〇) | 北場 隆三 (月一三)  | 岡田 圓次 (月一三)  |
| 武藤 音三郎 (月一〇) | 西村 友次郎 (月一〇) | 岡野 小四郎 (月一三) | 立石 茂一 (月一三)  |
| 砂防技師 (年七〇〇)  | 川島 兼吉 (月一〇)  | 小仲 喜之助 (月一三) | 田中 鹿太郎 (月一三) |
| 砂防技師 (年七〇〇)  | 本田 兼吉 (月一〇)  | 松本 隆弘 (月一三)  | 田畑 市次 (月一三)  |
| 砂防技師 (年七〇〇)  | 矢野 久次郎 (月一〇) | 角田 榮三 (月一三)  | 長島 金生 (月一三)  |
| 砂防技師 (年七〇〇)  | 川島 兼吉 (月一〇)  | 三木 嘉四郎 (月一三) | 木村 信義 (月一三)  |
| 砂防技師 (年七〇〇)  | 本田 兼吉 (月一〇)  | 仲本 利夫 (月一三)  | 矢内 庚次 (月一三)  |
| 砂防技師 (年七〇〇)  | 川島 兼吉 (月一〇)  | 竹村 全之 (月一三)  | 北村 巳之助 (月一三) |
| 砂防技師 (年七〇〇)  | 本田 兼吉 (月一〇)  | 西村 憲一 (月一三)  | 河崎 三郎 (月一三)  |
| 砂防技師 (年七〇〇)  | 川島 兼吉 (月一〇)  | 三宅 正三 (月一三)  | 石原 權三郎 (月一三) |
| 砂防技師 (年七〇〇)  | 本田 兼吉 (月一〇)  | 村川 清之 (月一三)  | 末永 常助 (月一三)  |

|             |              |              |              |             |              |               |              |              |              |             |              |              |               |              |              |              |              |              |              |               |              |             |             |              |              |             |              |              |             |              |             |
|-------------|--------------|--------------|--------------|-------------|--------------|---------------|--------------|--------------|--------------|-------------|--------------|--------------|---------------|--------------|--------------|--------------|--------------|--------------|--------------|---------------|--------------|-------------|-------------|--------------|--------------|-------------|--------------|--------------|-------------|--------------|-------------|
| 松本 常太郎 (七下) | 金子 直躬 (七下)   | 野石 祐義 (七下)   | 高瀬 新三郎 (七下)  | 黒川 賢二 (八上)  | 水野 尙徳 (八上)   | 本澤 信嘉 (八上)    | 八伏見 道房 (八上)  | 藤島 次郎 (八上)   | 藤島 作之助 (八上)  | 青砥 鎮次 (八上)  | 柳瀨 仁作 (八上)   | 西山 員之 (八上)   | 鈴木 香二 (八上)    | 兒玉 淳一 (八上)   | 内田 尙 (八上)    | 神田 眞平 (八上)   | 花房 岩吉 (八上)   | 志水 眞亮 (八上)   | 津村 祐策 (八上)   | 片岡 武 (八上)     | 石野 莞爾 (八上)   | 高野 松太郎 (八上) | 朝倉 俊道 (八上)  | 高橋 音吉 (八上)   | 板垣 隆一 (八上)   | 松野 龜太郎 (八上) | 佐野 時之助 (八上)  | 上野 敏郎 (八上)   | 弘光 美夫 (八上)  | 田中 茂三 (八上)   | 梶本 福太郎 (八上) |
| 長谷川 正己 (七下) | 西谷 政造 (七下)   | 安部 政太 (七下)   | 牧野 新太郎 (七下)  | 塚野 新太郎 (七下) | 塚野 新太郎 (七下)  | 塚野 新太郎 (七下)   | 塚野 新太郎 (七下)  | 塚野 新太郎 (七下)  | 塚野 新太郎 (七下)  | 塚野 新太郎 (七下) | 塚野 新太郎 (七下)  | 塚野 新太郎 (七下)  | 塚野 新太郎 (七下)   | 塚野 新太郎 (七下)  | 塚野 新太郎 (七下)  | 塚野 新太郎 (七下)  | 塚野 新太郎 (七下)  | 塚野 新太郎 (七下)  | 塚野 新太郎 (七下)  | 塚野 新太郎 (七下)   | 塚野 新太郎 (七下)  | 塚野 新太郎 (七下) | 塚野 新太郎 (七下) | 塚野 新太郎 (七下)  | 塚野 新太郎 (七下)  | 塚野 新太郎 (七下) | 塚野 新太郎 (七下)  | 塚野 新太郎 (七下)  | 塚野 新太郎 (七下) | 塚野 新太郎 (七下)  | 塚野 新太郎 (七下) |
| 吉永 榮藏 (月一〇) | 北垣 熊之介 (月一〇) | 武藤 音三郎 (月一〇) | 西村 友次郎 (月一〇) | 川島 兼吉 (月一〇) | 本田 兼吉 (月一〇)  | 矢野 久次郎 (月一〇)  | 川島 兼吉 (月一〇)  | 本田 兼吉 (月一〇)  | 矢野 久次郎 (月一〇) | 川島 兼吉 (月一〇) | 本田 兼吉 (月一〇)  | 矢野 久次郎 (月一〇) | 川島 兼吉 (月一〇)   | 本田 兼吉 (月一〇)  | 矢野 久次郎 (月一〇) | 川島 兼吉 (月一〇)  | 本田 兼吉 (月一〇)  | 矢野 久次郎 (月一〇) | 川島 兼吉 (月一〇)  | 本田 兼吉 (月一〇)   | 矢野 久次郎 (月一〇) | 川島 兼吉 (月一〇) | 本田 兼吉 (月一〇) | 矢野 久次郎 (月一〇) | 川島 兼吉 (月一〇)  | 本田 兼吉 (月一〇) | 矢野 久次郎 (月一〇) | 川島 兼吉 (月一〇)  | 本田 兼吉 (月一〇) | 矢野 久次郎 (月一〇) |             |
| 秦 茂久平 (月一四) | 松村 貞一郎 (月一四) | 陰山 三郎 (月一四)  | 桐谷 菊次郎 (月一四) | 浦岡 三郎 (月一四) | 上島 萬吉 (月一四)  | 伊地知 喜代松 (月一四) | 八木 源次 (月一四)  | 高見 濱太郎 (月一四) | 中山 與之助 (月一四) | 砥堀 順次 (月一四) | 山崎 静夫 (月一四)  | 小川 仙太郎 (月一四) | 佐々木 泰之助 (月一四) | 山口 敬喬 (月一四)  | 難波 欣吉 (月一四)  | 鳥羽 朝之助 (月一四) | 宮田 朝之助 (月一四) | 勝野 信二 (月一四)  | 堀 梅治 (月一四)   | 大野 清之助 (月一四)  |              |             |             |              |              |             |              |              |             |              |             |
| 北場 隆三 (月一三) | 岡野 小四郎 (月一三) | 小仲 喜之助 (月一三) | 松本 隆弘 (月一三)  | 角田 榮三 (月一三) | 三木 嘉四郎 (月一三) | 仲本 利夫 (月一三)   | 竹村 全之 (月一三)  | 西村 憲一 (月一三)  | 三宅 正三 (月一三)  | 村川 清之 (月一三) | 石井 秀丸 (月一三)  | 栗原 知周 (月一三)  | 壁谷 友太郎 (月一三)  | 竹内 隆吉 (月一三)  | 兒玉 辰次 (月一三)  | 東山 豊吉 (月一三)  | 萩原 松藏 (月一三)  | 三木 廣吉 (月一三)  | 中島 忠三郎 (月一三) | 北川 熊右衛門 (月一三) | 安川 閑三 (月一三)  | 大崎 春吉 (月一三) | 片岡 武 (月一三)  | 小西 治夫 (月一三)  | 山根 兼太郎 (月一三) | 中島 國藏 (月一三) | 山下 重幸 (月一三)  | 保田 領之祐 (月一三) | 豊田 安藏 (月一三) |              |             |
| 岡田 圓次 (月一三) | 立石 茂一 (月一三)  | 田中 鹿太郎 (月一三) | 田畑 市次 (月一三)  | 長島 金生 (月一三) | 木村 信義 (月一三)  | 矢内 庚次 (月一三)   | 北村 巳之助 (月一三) | 河崎 三郎 (月一三)  | 石原 權三郎 (月一三) | 末永 常助 (月一三) | 藤野 忠之祐 (月一三) | 青木 重文 (月一三)  | 藤崎 兼五郎 (月一三)  | 若田 龍太郎 (月一三) | 平山 武志 (月一三)  | 左近 三彌吉 (月一三) | 平井 荒太郎 (月一三) | 五町 善 (月一三)   | 宮地 長藏 (月一三)  | 澤田 善太郎 (月一三)  | 山崎 順造 (月一三)  | 本田 信春 (月一三) | 林 堅三 (月一三)  | 藤原 悦多 (月一三)  | 八瀬 駒太郎 (月一三) | 高瀬 虎彦 (月一三) | 齋藤 鏡治 (月一三)  | 内田 鏡治 (月一三)  | 橋岡 隆 (月一三)  | 足立 益次郎 (月一三) |             |











○長崎警察署 署長 久和爲一郎 (月一) 丸山 龍起 (月一) 藤田 敏治 (月一) 今泉壽吉郎 (月一) 農業技手 (月一) 富田 兩助 (月一) 遠藤 治一 (月一) 田中 十藏 (月一) 永沼丈太郎 (月一) 高山 藤吉 (月一) 古川 直道 (月一) 鶴羽寅太郎 (月一) 横尾 正二 (月一) 古賀市次郎 (月一) 松尾 鶴治 (月一)

○梅香崎警察署 署長 長崎市東濱町 警視色紙雄七郎 吉村 敏雄 (月一) 浦戶分署長堀田淳一郎 (月一) 和知虎之助 (月一) 松園德太郎 (月一)

○島原警察署 署長 南高來郡島原町 鐵虎 (月一) 小川 正澄 (月一) 高島分署長西岡 哲夫 (月一) 村合 惠吉 (月一)

○大村警察署 署長 東彼杵郡大村町 大藤原 卯一 (月一) 杉村勝太郎 (月一)

○西彼杵郡役所 署長 長崎市櫻町 永 俊重 (月一) 廣瀨 俊一 (月一) 山田 祐士 (月一) 一瀬 致 (月一) 佐伯 盛文 (月一) 藤原嘉一郎 (月一) 島田虎左久 (月一) 高永 禎吉 (月一) 今川 俊一 (月一) 宮原益太郎 (月一) 野口 貞市 (月一) 矢野 源吾 (月一) 川上 和市 (月一)

○長崎水上警察署 署長 長崎市元船町 警視竹尾 英敏 (月一) 北野 森作 (月一)

○港務部 部長 長崎市元船町 織 幹 (月一) 港務官林 茂香 (月一) 港務官椎名 清人 (月一) 港務官大和田政實 (月一) 港務獸醫官高嶺秀四郎 (月一)

○長崎水出出張所 署長 南高來郡口之津村 正久 菊三郎 (月一) 中島 菊三郎 (月一) 矢野 二郎 (月一) 池田 淺次 (月一)

○西彼杵郡役所 署長 長崎市櫻町 永 俊重 (月一) 廣瀨 俊一 (月一) 山田 祐士 (月一) 一瀬 致 (月一) 佐伯 盛文 (月一) 藤原嘉一郎 (月一) 島田虎左久 (月一) 高永 禎吉 (月一) 今川 俊一 (月一) 宮原益太郎 (月一) 野口 貞市 (月一) 矢野 源吾 (月一) 川上 和市 (月一)

○佐世保警察署 署長 佐世保市天満町 常 人 (月一) 警視志田 常 人 (月一) 泉三 (月一) 井脇 義浩 (月一)

○平戸警察署 署長 北高來郡平戸町 大塚 萬郷 (月一) 北松浦郡平戸町 友次郎 (月一)

○福江警察署 署長 南松浦郡福江村 信清 (月一) 有川分署長中村 次郎 (月一)

○武生水警察署 署長 壹岐郡武生水村 樋口 真橘 (月一) 香椎分署長心得巡査部長永井源太郎 (月一)

○嚴原警察署 署長 下縣郡嚴原町 警視猿渡竹之助 (月一) 安巳 (月一) 嘉六 (月一)

○諫早警察署 署長 北高來郡諫早町 大塚 萬郷 (月一) 北松浦郡平戸町 友次郎 (月一)

○長崎水出出張所 署長 南高來郡口之津村 正久 菊三郎 (月一) 中島 菊三郎 (月一) 矢野 二郎 (月一) 池田 淺次 (月一)

○西彼杵郡役所 署長 長崎市櫻町 永 俊重 (月一) 廣瀨 俊一 (月一) 山田 祐士 (月一) 一瀬 致 (月一) 佐伯 盛文 (月一) 藤原嘉一郎 (月一) 島田虎左久 (月一) 高永 禎吉 (月一) 今川 俊一 (月一) 宮原益太郎 (月一) 野口 貞市 (月一) 矢野 源吾 (月一) 川上 和市 (月一)

○嚴原出張所 署長 下縣郡嚴原町 佐藤 生馬 (月一) 浦田 保孝 (月一)

○港務部 部長 長崎市元船町 織 幹 (月一) 港務官林 茂香 (月一) 港務官椎名 清人 (月一) 港務官大和田政實 (月一) 港務獸醫官高嶺秀四郎 (月一)

○長崎水出出張所 署長 南高來郡口之津村 正久 菊三郎 (月一) 中島 菊三郎 (月一) 矢野 二郎 (月一) 池田 淺次 (月一)

○西彼杵郡役所 署長 長崎市櫻町 永 俊重 (月一) 廣瀨 俊一 (月一) 山田 祐士 (月一) 一瀬 致 (月一) 佐伯 盛文 (月一) 藤原嘉一郎 (月一) 島田虎左久 (月一) 高永 禎吉 (月一) 今川 俊一 (月一) 宮原益太郎 (月一) 野口 貞市 (月一) 矢野 源吾 (月一) 川上 和市 (月一)



大串 勳七高月 德治 瀨川 勳七宮崎 幹
面高 勳七神田 熊市 黒瀨 勳七永野慶四郎
崎戸 勳七尾崎 又藏 江島 勳七杉本 藤門
平島 勳七指方 轉 七釜 勳七北條新三郎
多良 勳七山瀧要次郎 松島 勳七小林元太郎
雪浦 勳七森 剛三 神浦 勳七正太郎
黒崎 山口達右衛門 三重 勳七福田 鶴作
式見 勳七渡邊 長吉 福田 勳七青木 駒太郎
小柳 勳七浦上 健二 勳七松浦 健二
西浦上 勳七朝長雄五郎

東彼杵郡役所 東彼杵郡大村町

郡長 勳八前田 爲男 七
郡書記 勳八山口 直太郎 七
山口 淳一 七
今里 定一 七
本下 勇平 七
郡視學 勳八本下 勇平 七
大村 勳七紀内 源次
大從五 勳八井手 亨 三浦 勳七福田 耕造
鈴田 昌一 西大 勳七飯笹 元治
大瀨五 勳八井手 亨 西大 勳七飯笹 元治
堂瀨 勳八泉 牛太郎 竹松 勳七西尾 守太郎
福重 勳八山田 良一 松原 勳七西尾 慶次郎
千綿 勳八山田 良一 彼杵 勳七山田 隆夫
川棚 勳八山田 良一 彼杵 勳七山田 隆夫
下波佐見 勳八山田 良一 彼杵 勳七山田 隆夫
上波佐見 勳八山田 良一 彼杵 勳七山田 隆夫

北高來郡役所 北高來郡諫早村

郡長 勳八島合 幸徳 七
郡書記 勳八垣内 國太 七
中島 元 七
本多 理八 七
郡視學 勳八本多 理八 七
農業技手 勳八栗原 勝紀 七
諫早 勳七高橋 正臣
北諫早 勳七田中 友輔
小野 勳七西岡 傳三
山本 利七
古賀 勳七山本 治一
西村 嘉一
小長井 古賀 正偉

南高來郡役所 南高來郡島原村

郡長 勳八中岩 三郎
郡書記 勳八谷崎源一郎
原口 五郎

北松浦郡役所 北松浦郡平戸村

郡長 勳八上 良助
郡書記 勳八上 良助

郡書記

勳八大曲熊太郎 七
勳八水野尾忠三郎 七
勳八松永喜太郎 七
勳八壽福院龜吉郎 七
勳八石井 安武 七
勳八張本 豐作 七
勳八山田 一夫 七
郡視學 勳八山田 一夫 七
農業技手 勳八山田 一夫 七
水産技手 勳八山田 一夫 七

南松浦郡役所 南松浦郡福江村

郡長 勳八小島 和五郎
郡書記 勳八小島 和五郎

郡書記

勳八八久保田 繁一郎
勳八山下 兵太郎
勳八中山 友太郎
勳八出口 治郎
勳八小長井 古賀 正偉

對馬島廳 下縣郡殿原町

島司 勳八寺井 武三郎
島書記 勳八寺井 武三郎
下縣郡殿原町 勳八寺井 武三郎

町長 勳七吉永 儀十郎
中野 勳七相知 二藏
津吉 勳七福田 安尙
平吹 勳七大久保 聰八
生月 勳七中山 彦四郎
南田 勳七高野 小源治
星鹿 勳七立石 千之
志佐 勳七福永 富三郎
調川 勳七朝枝 真平
福島 勳七福澤 清平
世知原 勳七松田 三郎
江迎 勳七川下 三郎

壹岐郡役所 壹岐郡武生水村

郡長 勳八野 烟
郡書記 勳八野 烟



下縣郡町長  
 殿原 氏八歌野 詮二  
 同村長  
 山下 政清  
 與瓦 助七野村寬次郎  
 船越 白水 恭一  
 奴加岳 助七國分城一  
 上縣郡村長  
 助七安藤又八郎  
 琴野 繁野 豐作  
 豐崎 助七比田 勝温  
 佐須奈助七佐護森之助  
 仁田 小宮 務

書記  
 永野駒太郎 八(當分月一)白井金四郎  
 松本左一郎  
 教諭心得  
 深浦 重光 月三〇  
 濱田唯四郎  
 學校醫(月一〇)  
 今村甲子藏

教諭  
 相馬 種丸 從七(當分月八四〇)  
 小野 靜男 五(當分月五五)  
 江副 秀喜 五(當分月五五)  
 竹添 吾麗 八  
 脇山司家太 九  
 石津庫次郎 十  
 堀 節藏 從七  
 上野辨次郎  
 萬宗直太郎  
 近藤 常明  
 福武 周夫  
 藤原彌三郎  
 清水

師範學校

長崎市馬場  
 正七磯貝 泰助

女子師範學校

長崎市岩原郷  
 正七西山 績

書記  
 今井半次郎 大  
 附屬小學 校長 金次郎  
 兼訓導 藤 準  
 足立 啓九  
 田中 清吉 十  
 兼訓導 上野外喜尾  
 梅野邦太郎  
 阪本タケ  
 北川庄太郎  
 松尾 ノシ  
 高瀬 マス  
 佐々木則實  
 佐々木トメ  
 今村甲子藏

附屬小學校主事加納友市

友市  
 兼訓導 田中 健三  
 兼訓導 堀越喜三郎  
 岩永 松二  
 大(當分月四)佐藤 幸信  
 佐藤 惠  
 相良 久左  
 兼訓導 平塚 好重  
 兼訓導 小林 好重  
 川内 泉

助教諭

志賀 親久 五  
 三(當分月三)志賀 親久  
 五(當分月二)菊池 傳  
 大(當分月二)菊池 傳  
 七(當分月一)柴田 德穂  
 八 福島 任三

訓導

美島近一郎 大  
 島村 吉門 大  
 廣直 大  
 兼訓導 市川庄次郎  
 兼訓導 小徑吉五郎  
 清水 直江 十  
 兼訓導 杉野長十郎

書記

御厨 文一九  
 紀内要之助  
 高原 正作  
 マリアナ、ヤンヅ  
 田中 慎一

教授囑託

錦戸忠次郎 五(當分月五)市川太龜藏  
 岡崎 義雄 六  
 河内 幸憲 七  
 田川 豐 八  
 小寺 辰吉 十  
 兼訓導 古野 春吉

書記

御厨 文一九  
 紀内要之助  
 高原 正作  
 マリアナ、ヤンヅ  
 田中 慎一

學校醫

本植 末藏 八  
 村上 修一 七  
 朝野菊太郎 大(當分月二)菊池 傳  
 朝野菊太郎 大(當分月二)菊池 傳  
 朝野菊太郎 大(當分月二)菊池 傳  
 朝野菊太郎 大(當分月二)菊池 傳

學校長

友市  
 兼訓導 田中 健三  
 兼訓導 堀越喜三郎  
 岩永 松二  
 大(當分月四)佐藤 幸信  
 佐藤 惠  
 相良 久左  
 兼訓導 平塚 好重  
 兼訓導 小林 好重  
 川内 泉

長崎中學校

長崎市福富町外二箇町  
 從六、助五古山榮三郎

書記  
 保姆月一七  
 學校醫(月一〇)  
 今村甲子藏

助教諭心得

小笠原 昂  
 從七、助六、助五本多 清人

教授囑託

小笠原 昂  
 從七、助六、助五本多 清人

學校醫

小笠原 昂  
 從七、助六、助五本多 清人

學校長

南松浦郡福江村  
 兼教諭從七倉塚源太郎

書記

正七安河内健次  
 小澤磐太郎  
 松本義玄

教諭

正七安河内健次  
 小澤磐太郎  
 松本義玄

學校醫

正七安河内健次  
 小澤磐太郎  
 松本義玄

學校長

南高來郡島原村  
 兼教諭古賀 毅

書記

木場保次郎 九  
 太田 貞吉

教諭心得

原 泰五郎 月四〇  
 中澤幸八郎  
 助教諭心得  
 鑛瀨 廣助 月二七 助七藤田 正實  
 學校醫(月五)

助教諭

鑛瀨 廣助 月二七 助七藤田 正實  
 學校醫(月五)

館長

北松浦郡平月村  
 從七、助六澁江小摩策

教諭

從七福地 虎雄

對馬中學校

下縣郡殿原町  
 兼教諭從七阿部判三郎

學校長

今井 嘉一

書記

久原 保申  
 松永 常彦

教諭心得

澤田 愛作 月三八  
 豐江 清

學校長

重直 九(當分月一)松原克久雄  
 兼教諭從七三上 良一



**○佐世保中學校** 佐世保市中通免  
 校長 正七 兒玉 實德  
 教諭 濱武 元次 (月四) 兼七、宇多川 靜庸 (月四) 中曾根 都太郎 (月四) 末岡 作太郎 (月三) 長嶺 彌十郎 (月三) 書記 月一七 教諭心得 月三〇 勳七 志方 正義 金子 松男

**○高等女學校** 西彼杵郡上長崎村  
 校長 兼教諭 後藤 鐵藏  
 教諭 龜井 千尋 (兼七) 田中 善太郎 (兼七) 龜井 千尋 (兼七) 田中 善太郎 (兼七) 龜井 千尋 (兼七) 田中 善太郎 (兼七)

**○農學校** 北高來郡諫早村  
 校長 兼教諭 後藤 鐵藏  
 教諭 井上 大九郎 (兼七) 增衛 八 (兼七) 佐瀨 謙雄 (兼七) 井上 大九郎 (兼七) 增衛 八 (兼七) 佐瀨 謙雄 (兼七)

**○市立長崎商業學校** 長崎市馬場  
 校長 兼教諭 後藤 鐵藏  
 教諭 深堀 豐太郎 (兼七) 山崎 喜一 (兼七) 松井 重太郎 (兼七) 大塚 運象 (兼七) 多田 棟一郎 (兼七) 宮 長五郎 (兼七) 齋藤 繁八 (兼七) 永田 重雄 (兼七) 齋藤 發太郎 (兼七) 菊池 眞吉 (兼七) 山本 文八 (兼七) 岡部 進 (兼七) 小松 博臣 (兼七) 大石 貞夫 (兼七)

**○嚴原測候所** 下縣郡嚴原町  
 技師 大河 尙友 (兼七) 石田 清太郎 (兼七) 兼七 田代 善太郎 (兼七) 龜井 千尋 (兼七) 田中 善太郎 (兼七)

**○農事試驗場** 長崎市市中川郷  
 技師 兼七 田代 善太郎 (兼七) 龜井 千尋 (兼七) 田中 善太郎 (兼七) 兼七 田代 善太郎 (兼七) 龜井 千尋 (兼七) 田中 善太郎 (兼七)

**○東彼杵農事試驗場** 東彼杵郡大村  
 技師 兼七 田代 善太郎 (兼七) 龜井 千尋 (兼七) 田中 善太郎 (兼七) 兼七 田代 善太郎 (兼七) 龜井 千尋 (兼七) 田中 善太郎 (兼七)

**○北松浦農事試驗場** 北松浦郡平戸村  
 技師 兼七 田代 善太郎 (兼七) 龜井 千尋 (兼七) 田中 善太郎 (兼七) 兼七 田代 善太郎 (兼七) 龜井 千尋 (兼七) 田中 善太郎 (兼七)

**○長崎病院** 長崎市里郷  
 院長 兼外科 田代 正  
 第一部長 長崎醫學專門學校 村上 安藏  
 第二部長 長崎醫學專門學校 高畑 挺三  
 第三部長 長崎醫學專門學校 中 民夫  
 第四部長 長崎醫學專門學校 小川 瑳五郎  
 第五部長 長崎醫學專門學校 須藤 謙治  
 第六部長 長崎醫學專門學校 島田 耕一  
 第七部長 長崎醫學專門學校 須藤 謙治  
 第八部長 長崎醫學專門學校 島田 耕一

**○長崎測候所** 長崎市大浦町  
 技師 兼七 大塚 信豐 (兼七) 原岡 秀一郎 (兼七) 池田 綱吉 (兼七) 兼七 大塚 信豐 (兼七) 原岡 秀一郎 (兼七) 池田 綱吉 (兼七)

**○水産講習所** 北松浦郡平戸村  
 技師 兼七 田代 善太郎 (兼七) 龜井 千尋 (兼七) 田中 善太郎 (兼七) 兼七 田代 善太郎 (兼七) 龜井 千尋 (兼七) 田中 善太郎 (兼七)

**○南松浦農事試驗場** 南松浦郡福江村  
 技師 兼七 田代 善太郎 (兼七) 龜井 千尋 (兼七) 田中 善太郎 (兼七) 兼七 田代 善太郎 (兼七) 龜井 千尋 (兼七) 田中 善太郎 (兼七)

**○壹岐農事試驗場** 壹岐郡武生水村  
 技師 兼七 田代 善太郎 (兼七) 龜井 千尋 (兼七) 田中 善太郎 (兼七) 兼七 田代 善太郎 (兼七) 龜井 千尋 (兼七) 田中 善太郎 (兼七)

**○水産講習所** 長崎縣技師田島 岩藏  
 技師 兼七 田代 善太郎 (兼七) 龜井 千尋 (兼七) 田中 善太郎 (兼七) 兼七 田代 善太郎 (兼七) 龜井 千尋 (兼七) 田中 善太郎 (兼七)

**○東彼杵農事試驗場** 東彼杵郡大村  
 技師 兼七 田代 善太郎 (兼七) 龜井 千尋 (兼七) 田中 善太郎 (兼七) 兼七 田代 善太郎 (兼七) 龜井 千尋 (兼七) 田中 善太郎 (兼七)







○佐世保市役所

市長(年一八〇〇) 佐世保市 八幡町 政彦  
 助役(年二〇〇) 兼稅務課 高力新一  
 收入役(年六〇〇) 兼會計一 瀨靜夫  
 名譽職市參事會員  
 從五、勳三吉村 長策 從七、勳七江洲武爾太  
 栗原 種芳 前田貞四郎  
 田中 規三 岡真一郎  
 書記  
 衛生課長兼掃除監督官 久保田勝敏  
 庶務課長 原田茂太郎  
 今井 雄作  
 井上 哲男 戶籍課長 勳八久保田勝敏  
 中島健四郎 金子 集三  
 平山 省一 織田 國助  
 七城 直政 嘉村 秀爾  
 岡 政豐 行武 寅市  
 從七、勳六長島 齋 橋本 逸馬  
 森 定治 牧野 京太郎  
 古本 重德 石田 藤重  
 原口 彦一 勳七有馬彦次郎  
 堀江龜太郎 勳七片山 留喜  
 中島 望一 居田 美雄  
 上野哲次郎  
 十一 嬉野 通弘 宮島一助郎  
 十二 末森 虎吉 宮脇和三郎  
 書記補

二 阿部 善助 馬場待次郎  
 四 成松 亮市 富岡 朝壽  
 四 山田啓次郎 兒玉 喜平太  
 四 久田 哲男 森 五郎  
 四 田口 徳次 生田 貞次  
 五 篠崎虎之助 江口 正雄  
 五 西 恒二 一瀬廣太郎  
 五 勳八松尾 海輔 山口 茂暢  
 五 勳八永淵 次助 津田 又男  
 六 秀島虎之助 馬場 ツキ 有田 市郎  
 六 馬場 ツキ 久田吉三郎 勳八山本 信助  
 七 久田吉三郎 水道課長 小島春次郎  
 七 大長 廣吉 小島 米助  
 六 田中惣三郎 栗並林三郎  
 七 川副 清治 石田長太郎  
 掃除監督(月一七)  
 掃除巡視  
 桑原 今生 (月一五、四)  
 石田 收藏 (月一四、九)  
 石橋久三郎 (月一四、四)  
 樋口 壯八 (月一四、四)  
 市醫(月七五)  
 土木課長 陣内 宗六  
 加茂農林學 赤星 朝暉  
 校長正大 瀨松次郎  
 農業技師 正馬 義陸  
 土木技師 和田 義陸  
 衛生技師 小沼 東逸  
 水産試驗場 緒方千代治  
 農事試驗場 從六、勳六中 村友太郎  
 講習所技師 菅野 鑛次郎  
 從六、勳六鈴木 貞太郎  
 農業技師 正七竹 内 進  
 正七江 守虎太郎  
 警察技師 從七本 山 環平  
 工業技師 從七賀 谷伊勢松  
 土木技師 從七奧 山 龜藏  
 農業技師 從七葛 畑 金助  
 林業技師 從七大 澤龜太郎

○新潟縣

新潟市東中 通一番町

知事(年二〇二) 正三、勳三、柏清 榎 家教  
 事務官  
 三、勳一 從五、勳五 深町 鍊太郎  
 四、勳二 正六、勳五 林 俊太郎  
 五、勳四 警務長 正七、勳六 塚 廣義  
 事務官補  
 六、勳一 正七、勳七 稻見 貞藏  
 六、勳二 正七、勳七 相馬 恆彦  
 警視  
 六、勳四 正七、勳六 須佐 廣主  
 七、勳四 從七、勳七 岩田 龜松  
 八、勳五 正八、勳八 安川 小彌太  
 八、勳五 正八、勳八 野 定彌  
 技師  
 三、勳七 從五、勳六 加藤 與之吉  
 南滿洲鐵道株式會社技師就職中

四、勳一(年三〇) 加茂農林學 赤星 朝暉  
 四、勳一(年三〇) 校長正大 瀨松次郎  
 四、勳一(年三〇) 農業技師 正馬 義陸  
 四、勳一(年三〇) 土木技師 和田 義陸  
 四、勳一(年三〇) 衛生技師 小沼 東逸  
 四、勳一(年三〇) 水産試驗場 緒方千代治  
 四、勳一(年三〇) 農事試驗場 從六、勳六中 村友太郎  
 四、勳一(年三〇) 講習所技師 菅野 鑛次郎  
 四、勳一(年三〇) 從六、勳六鈴木 貞太郎  
 四、勳一(年三〇) 農業技師 正七竹 内 進  
 四、勳一(年三〇) 正七江 守虎太郎  
 四、勳一(年三〇) 警察技師 從七本 山 環平  
 四、勳一(年三〇) 工業技師 從七賀 谷伊勢松  
 四、勳一(年三〇) 土木技師 從七奧 山 龜藏  
 四、勳一(年三〇) 農業技師 從七葛 畑 金助  
 四、勳一(年三〇) 林業技師 從七大 澤龜太郎

○知事官房

主事(兼) 內務部學務 課長事務官 林 俊太郎  
 屬  
 高久新七郎 五 兼警部副安  
 稻川 桂吉 九 中村 藤作  
 松山 定雄 九 町田 朋也  
 寒川 智燈 九 小林 賢博  
 通譯(月六) 警務通譯 廣本 賢齊  
 通譯(月五)

○內務部

事務官 深町 鍊太郎  
 學務課長事務官 林 俊太郎  
 勸業課長事務官 稻見 貞藏  
 地方課長事務官 相馬 恆彦  
 技師 馬 朝暉  
 技師 赤星 朝暉  
 技師 須佐 廣主  
 技師 岩田 龜松  
 技師 安川 小彌太  
 技師 野 定彌  
 技師 加藤 與之吉  
 技師 鈴木 貞太郎







○糸魚川警察署

署長 眞田小太郎  
西頸城郡糸魚川町

○相川警察署

署長 渡邊 盛次  
佐渡郡相川町

八原分署長 井上 謙吾  
八原分署長 谷川 丈夫  
八原分署長 奈賀 浩氣  
屠畜検査技手(月二二) 江口 森藏

○北蒲原郡役所

郡長 清水 中四郎  
北蒲原郡 新發田町

郡書記 江川民三郎  
五月 松林 快二  
六月 近 英作  
七月 市川謙次郎  
八月 田中 久太  
九月 石井勇之助  
十月 織田孝次郎  
十一月 小林 房吉  
十二月 佐藤傳一郎

○中蒲原郡役所

郡長 久保田友平  
中蒲原郡 新津町

郡書記 須貝 七作  
八月 中里祐三郎  
九月 飯塚政太郎  
十月 飯塚政太郎  
十一月 飯塚政太郎  
十二月 飯塚政太郎

○西蒲原郡役所

郡長 高橋 平十郎  
西蒲原郡 卷町

郡書記 高橋 至  
五月 高橋 至  
六月 高橋 至  
七月 高橋 至  
八月 高橋 至  
九月 高橋 至  
十月 高橋 至  
十一月 高橋 至  
十二月 高橋 至

○南蒲原郡役所

郡長 藤 脇 善政  
南蒲原郡 三條町

郡書記 野澤秀太郎  
六月 野澤秀太郎  
七月 野澤秀太郎  
八月 野澤秀太郎  
九月 野澤秀太郎  
十月 野澤秀太郎  
十一月 野澤秀太郎  
十二月 野澤秀太郎

○東蒲原郡役所

郡長 山田 千代藏  
東蒲原郡 津川町

郡書記 齋藤陽次郎  
六月 齋藤陽次郎  
七月 齋藤陽次郎  
八月 齋藤陽次郎  
九月 齋藤陽次郎  
十月 齋藤陽次郎  
十一月 齋藤陽次郎  
十二月 齋藤陽次郎

○三島郡役所

郡長 小山 龍作  
三島郡 板板町

郡書記 久須美虎治  
六月 久須美虎治  
七月 久須美虎治  
八月 久須美虎治  
九月 久須美虎治  
十月 久須美虎治  
十一月 久須美虎治  
十二月 久須美虎治

○北蒲原郡役所

郡長 齋藤 福一  
北蒲原郡 新發田町

郡書記 齋藤 福一  
六月 齋藤 福一  
七月 齋藤 福一  
八月 齋藤 福一  
九月 齋藤 福一  
十月 齋藤 福一  
十一月 齋藤 福一  
十二月 齋藤 福一







寺野 清水定四郎 水原 小林 佐作  
 泉 小島百々作 平丸 岩崎兵一郎  
 水上 勳七富里男三郎 上郷 橋澤慶太郎  
 豐葦 丸山彌五右衛門  
 杉ノ澤 望月 清重  
 大鹿 陸軍歩兵曹勳七岡田權之助

西頸城郡役所

郡長 大野四郎 正七 勳六 四戸梅太郎  
 郡書記 勳八 青木勝太郎 月二八 勳八 鷲澤庄二郎  
 九 繁原 月洲 月二七 加藤 茂樹  
 月一四・五 齋藤 省三 月二二 勳八 伊藤 喜作  
 月一四・五 齋藤 省三 月二二 竹下 悌次郎  
 郡視學 縣農業技手 馬場 兵吉  
 郡農業技手 月二〇 上坂 實 月三〇 永野 彌一郎  
 郡農林技手 月四〇 太田 鉉作  
 町長 名立 竹内 庄八 龍生 渡邊 立三郎  
 糸魚川 中村 美樹  
 名立 勳七 中野 祐源 太 磯部 七二宮 佐傳  
 能生谷 小笠原 廣孝 木浦 伊藤 耕策  
 浦本 勳七 增野 政太郎 下早川 渡邊 清治 平  
 上早川 勳七 近喰 仁太郎 大和川 勳八 岩崎 松太郎  
 西海 松澤 源 根知 伊藤 重五郎  
 小瀧 中村 源 今井 富岡 重藏  
 渡邊 榮太郎 歌外 波 勳八 山岸 昇  
 保坂 勤之丞 市振 木原 金次郎  
 上野 德藏

岩船郡役所

郡長 七等五級 岩船郡村上町 小林 石次郎  
 郡書記 勳八 武藤 庄藏 月二八 南摩 駒吉  
 九 早川 久作 月一七 鈴木 倉太郎  
 月一四・五 小川 柳吉 月二二 稻葉 武次郎  
 月一四・五 藤木 岩八 月三五 住川 重平  
 郡視學 縣農業技手 藤木 岩八 月三五 宇都宮 十郎  
 町長 須藤 敬吉 瀨波 伊與部 倉作  
 岩船 勳七 澤波 朝憲 村上 本勳 八尾 右門  
 村上 勳七 渡邊 善俊 保内 勳七 齋藤 虎之重  
 金屋 勳七 渡邊 善俊 保内 勳七 齋藤 虎之重  
 平林 勳八 磯邊 鑽吉 西神 納勳八 小野 喜三太  
 神納 近 源太郎 山邊 里 高野 駒太郎  
 館腰 勳七 海沼 市藏 鹽野 町 富樫 惣吉  
 高根 勳七 海沼 市藏 鹽野 町 富樫 惣吉  
 黒川 侯 齋藤 和藏 中俣 大瀧 貞太郎  
 下海府 佐藤 卯之吉 八幡 勳八 板垣 宇平太  
 大川谷 大瀧 金七 上海府 勳八 阿部 善次郎  
 猿澤 松田 彌五郎 粟島 浦勳八 脇川 次郎 作

佐渡郡役所

郡長 大野四郎 正七 勳六 深井 康邦  
 郡書記 勳八 伊藤 德太郎 月二七 上月 喬

新潟師範學校

校長 五等五級 正七 江口 照造  
 教授 兼倉 監 加藤 月三 從七 田代 開市  
 添野 信 四 兼倉 監 加藤 月三 從七 田代 開市  
 淺野 修三 六 兼倉 監 加藤 月三 從七 田代 開市  
 西垣 維新 六 兼倉 監 加藤 月三 從七 田代 開市

中川 虎之助 九 勳八 渡邊 廣作  
 味方 辰 月一八 川上 多吉  
 伊藤 與作 月二二 勳七 高野 隆之助  
 郡視學 志賀 廣吉  
 技手 月二 都丸 綱吉  
 縣農業技手 月三五 細川 善雄

六 兼倉 監 加藤 月三 從七 村上 正彦  
 七 兼倉 監 加藤 月三 從七 岸 二一  
 八 兼倉 監 加藤 月三 從七 宮林 豊作  
 九 兼倉 監 加藤 月三 從七 宮林 豊作  
 助教諭 廣橋 足穂 六 兼倉 監 加藤 月三 從七 石田 政養  
 訓導 四 兼倉 監 加藤 月三 從七 矢島 茂八郎  
 五 兼倉 監 加藤 月三 從七 小林 三郎  
 六 兼倉 監 加藤 月三 從七 佐藤 秀平  
 七 兼倉 監 加藤 月三 從七 勝又 郁之助  
 八 兼倉 監 加藤 月三 從七 諸橋 金太郎  
 九 兼倉 監 加藤 月三 從七 小泉 春吉  
 十 兼倉 監 加藤 月三 從七 布施 さき  
 十一 兼倉 監 加藤 月三 從七 真科 勳 務大村 みる

高田師範學校

校長 五等五級 從七 中山 文雄  
 教授 兼倉 監 加藤 月三 從七 野 秀吉  
 授業 儀一 郎 六 兼倉 監 加藤 月三 從七 野 繁雄  
 書記 村山 翠 月一五 仁多 見五十彦  
 教授 兼倉 監 加藤 月三 從七 小黒 省三  
 授業 兼倉 監 加藤 月三 從七 小林 郁四郎  
 書記 矢野 左十郎  
 教授 兼倉 監 加藤 月三 從七 池原 康造  
 授業 兼倉 監 加藤 月三 從七 池原 康造

六 兼倉 監 加藤 月三 從七 菊池 紋平  
 七 兼倉 監 加藤 月三 從七 村上 正吉  
 八 兼倉 監 加藤 月三 從七 渡邊 彌藏  
 九 兼倉 監 加藤 月三 從七 篠原 喜代藏  
 十 兼倉 監 加藤 月三 從七 山極 九十郎  
 十一 兼倉 監 加藤 月三 從七 山岸 豐次郎  
 十二 兼倉 監 加藤 月三 從七 山岸 豐次郎  
 助教諭 寺瀬 熊太郎 四 兼倉 監 加藤 月三 從七 能村 竹次郎  
 訓導 川田 勝次 月二八 丸田 文平  
 水野 與三 左衛門 六 三田 村重信  
 伊藤 峻 七 鈴木 フミ  
 關 威雄 七 中村 柳一  
 時田 スマ 八 吉田 幸藏  
 酒井 サク 八 吉田 幸藏  
 書記 油井 信有 月一九 秋山 重明  
 授業 兼倉 監 加藤 月三 從七 近藤 虎馬  
 教授 兼倉 監 加藤 月三 從七 宇仁田 秀次郎

長岡女子師範學校

校長 五等五級 從七 春日 今朝藏  
 教授 兼倉 監 加藤 月三 從七 藤卷 直治  
 授業 兼倉 監 加藤 月三 從七 小林 暈平  
 書記 星野 ナカ 月三 野上 ミネ

立新潟中學校

校長 正七 長澤 市藏  
 教授 兼倉 監 加藤 月三 從七 八見 泰三郎  
 授業 兼倉 監 加藤 月三 從七 小川 廉三郎  
 書記 諸橋 眞一郎 三 兼倉 監 加藤 月三 從七 淺間 孝夫  
 須藤 九清 六 兼倉 監 加藤 月三 從七 三堀 兵五郎  
 宮城 清 七 兼倉 監 加藤 月三 從七 川路 新吉郎  
 松本 文庄 九 兼倉 監 加藤 月三 從七 岡村 昌太郎  
 吉田 喜億 九 兼倉 監 加藤 月三 從七 岡村 昌太郎  
 內田 太 十 兼倉 監 加藤 月三 從七 八木 藤次郎







三 兼倉監加 坂根抵次郎 四 上田 稔  
 五 兼倉監加 小林 明二 六 吉川純三郎  
 七 兼倉監加 江阪 熊藏 七 鹿股 深藏  
 八 兼倉監加 鍋谷 啓造 七 田制 佐重  
 九 兼倉監加 安西 廣文 七 南雲 清策  
 十 兼倉監加 林 喜太郎 八 春山 賴母  
 十一 兼倉監加 山岡 盛 八 春山 賴母

立縣 立佐渡中學校 佐渡郡二宮村  
 學校長 九 從七 柏倉 一德

立縣 立新瀨高等女學校  
 學校長 九 從七 森田 利房

立縣 立新發田高等女學校  
 學校長 十一 兼倉監加 酒井 敬忠

立縣 立柏崎高等女學校  
 學校長 十一 兼倉監加 原田 平藏

立縣 立高田高等女學校  
 學校長 十 兼倉監加 板倉 安平

立縣 立村松工業學校  
 學校長 十 兼倉監加 近藤 榮助

立縣 立系魚川中學校  
 學校長 十 兼倉監加 野老山長角

立縣 立長岡高等女學校  
 學校長 十一 兼倉監加 真柄 虎作

立縣 立新瀨高等女學校  
 學校長 九 從七 森田 利房

立縣 立新發田高等女學校  
 學校長 十一 兼倉監加 酒井 敬忠

立縣 立柏崎高等女學校  
 學校長 十一 兼倉監加 原田 平藏

立縣 立高田高等女學校  
 學校長 十 兼倉監加 板倉 安平

立縣 立村松工業學校  
 學校長 十 兼倉監加 近藤 榮助

立縣 立系魚川中學校  
 學校長 十 兼倉監加 野老山長角

立縣 立長岡高等女學校  
 學校長 十一 兼倉監加 真柄 虎作

三 兼倉監加 坂根抵次郎 四 上田 稔  
 五 兼倉監加 小林 明二 六 吉川純三郎  
 七 兼倉監加 江阪 熊藏 七 鹿股 深藏  
 八 兼倉監加 鍋谷 啓造 七 田制 佐重  
 九 兼倉監加 安西 廣文 七 南雲 清策  
 十 兼倉監加 林 喜太郎 八 春山 賴母  
 十一 兼倉監加 山岡 盛 八 春山 賴母

立縣 立佐渡中學校 佐渡郡二宮村  
 學校長 九 從七 柏倉 一德

立縣 立新瀨高等女學校  
 學校長 九 從七 森田 利房

立縣 立新發田高等女學校  
 學校長 十一 兼倉監加 酒井 敬忠

立縣 立柏崎高等女學校  
 學校長 十一 兼倉監加 原田 平藏

立縣 立高田高等女學校  
 學校長 十 兼倉監加 板倉 安平

立縣 立村松工業學校  
 學校長 十 兼倉監加 近藤 榮助

立縣 立系魚川中學校  
 學校長 十 兼倉監加 野老山長角

立縣 立長岡高等女學校  
 學校長 十一 兼倉監加 真柄 虎作

立縣 立新瀨高等女學校  
 學校長 九 從七 森田 利房

立縣 立新發田高等女學校  
 學校長 十一 兼倉監加 酒井 敬忠

立縣 立柏崎高等女學校  
 學校長 十一 兼倉監加 原田 平藏

立縣 立高田高等女學校  
 學校長 十 兼倉監加 板倉 安平

立縣 立村松工業學校  
 學校長 十 兼倉監加 近藤 榮助

立縣 立系魚川中學校  
 學校長 十 兼倉監加 野老山長角

立縣 立長岡高等女學校  
 學校長 十一 兼倉監加 真柄 虎作



立工業學校 (村松工業學 校内二假設)

村松工業學校教諭 穂保浩一
村松工業學校教諭 近藤榮助
村松工業學校教諭 佐野喜太郎

村松工業 加野友次郎
村松工業 沼澤孝英
村松工業 渡邊謙藏

村松工業 小松休三郎
村松工業 山賀孝太郎
村松工業 内藤多一郎

村松工業 布川俊松
村松工業 吉澤守太
村松工業 堀均

村松工業 高田 徹
村松工業 賢信 大
村松工業 豐田 恒造

村松工業 小池 俊三
村松工業 勝治
村松工業 小池 俊三

村松工業 小池 俊三
村松工業 勝治
村松工業 小池 俊三

立能生水産學校

西頸城郡 能生町
兼教諭 伊津野 戶市

駒澤 幸一七
須田 詔 八
小川 幸之進 八

山口 一郎
服部長之丞
廣川 貞治

池田 喜一
東蒲原郡 津川町

立郡農林學校

兼學校長 小林次二郎
生駒彦三郎 九

池龜 範育
石川 林益

立郡上組農學校

古志郡上組村
兼學校長 飯塚 徳藏

利一
(當分三七) 有泉

兼教諭 加澤 嘉市郎 大
兼教諭 親泊 英恩 八

兼教諭 小泉 忠夫 九
兼教諭 加藤 三郎 九

兼教諭 齋藤 虎次郎 九
兼教諭 石井 勝四郎 九

兼教諭 廣瀨 佐太郎 九
兼教諭 岩本 彦太郎 九

兼教諭 小池 富次郎 九
兼教諭 市川 政三郎 九

兼教諭 渡邊 貞五郎 九
兼教諭 正七 菊池 土之助

兼教諭 勝治 小池 俊三
兼教諭 小田 春太郎 九

兼教諭 渡邊 貞雄 九
兼教諭 風間 健壽 九

兼教諭 篠原 拓一郎 九
兼教諭 古川 文治郎 九

兼教諭 小島 彦造 九
兼教諭 中村 喜一郎 九

兼教諭 早川 鬼八 九
兼教諭 伊丹 彌久次 九

兼教諭 宮澤 千富 九
兼教諭 堀井 榮藏 九

兼教諭 笠原 瀧藏 九
兼教諭 大橋 虎 九

兼教諭 田崎 龜次 九
兼教諭 佐原 政義 九

兼教諭 高桑 久次女 九
兼教諭 加藤 恒三郎 九

兼教諭 內山 大吉 九
兼教諭 長岡 市字今朝白

兼教諭 孫 一 九
兼教諭 正八 大久保 右三郎 九

兼教諭 蘆谷 貞太郎 九
兼教諭 飯野 俊一 九

兼教諭 飯野 俊一 九
兼教諭 飯野 俊一 九

兼教諭 飯野 俊一 九
兼教諭 飯野 俊一 九

兼教諭 飯野 俊一 九
兼教諭 飯野 俊一 九

兼教諭 飯野 俊一 九
兼教諭 飯野 俊一 九

兼教諭 飯野 俊一 九
兼教諭 飯野 俊一 九

兼教諭 關 佐太次 七
兼教諭 松川 第八郎 九

兼教諭 後藤 仙之助 九
兼教諭 飯野 俊一 九

兼教諭 飯野 俊一 九
兼教諭 飯野 俊一 九

兼教諭 飯野 俊一 九
兼教諭 飯野 俊一 九

兼教諭 飯野 俊一 九
兼教諭 飯野 俊一 九

兼教諭 飯野 俊一 九
兼教諭 飯野 俊一 九

兼教諭 飯野 俊一 九
兼教諭 飯野 俊一 九

兼教諭 飯野 俊一 九
兼教諭 飯野 俊一 九

兼教諭 飯野 俊一 九
兼教諭 飯野 俊一 九

兼教諭 飯野 俊一 九
兼教諭 飯野 俊一 九

兼教諭 飯野 俊一 九
兼教諭 飯野 俊一 九

兼教諭 飯野 俊一 九
兼教諭 飯野 俊一 九

兼教諭 飯野 俊一 九
兼教諭 飯野 俊一 九

兼教諭 飯野 俊一 九
兼教諭 飯野 俊一 九

兼教諭 飯野 俊一 九
兼教諭 飯野 俊一 九

兼教諭 飯野 俊一 九
兼教諭 飯野 俊一 九

兼教諭 飯野 俊一 九
兼教諭 飯野 俊一 九

兼教諭 飯野 俊一 九
兼教諭 飯野 俊一 九

兼教諭 飯野 俊一 九
兼教諭 飯野 俊一 九

兼教諭 飯野 俊一 九
兼教諭 飯野 俊一 九

兼教諭 飯野 俊一 九
兼教諭 飯野 俊一 九

兼教諭 飯野 俊一 九
兼教諭 飯野 俊一 九

兼教諭 飯野 俊一 九
兼教諭 飯野 俊一 九



萬年虎太郎 (月三〇) 萩原 鉄藏 (月二〇)  
 新家龜太郎 (月二五) 三浦 百介 (月二〇)  
 木村清太郎 (月一五)

○物産陳列館

新潟市學校町通 一番町  
 工業技師長谷川鋼之允  
 事務官補稻見 貞藏  
 縣工業技師(月三〇) 藤卷清次郎  
 幹事 清水 省吾 (月一六)  
 書記 黒崎又四郎 (月三三) 若槻 覺知 (月二二)  
 行田 茂 (月二二)

○輸出米検査所

縣廳構内  
 所長(年九六〇) 從六、勳五 江口 英房  
 検査監督員 渡邊 廣吉 (月四五) 早見 治清 (月四〇)  
 検査員 肥田三四郎 (月三八) 浦野 眞廣 (月三三)  
 兼事務所検査主任中村 久喜 (月三〇)  
 兼事務所主任上谷直次郎 (月二五)  
 兼事務所主任北條保太郎 (月二五)  
 兼事務所主任郷澤 貞 (月二五)  
 兼事務所主任白川爲次郎 (月二五)  
 兼事務所主任野上佐一郎 (月二四)  
 兼事務所主任星 良七 (月二二)  
 兼事務所主任功七市村寅次郎 (月二二)  
 兼事務所主任平野 宗一 (月二二)  
 兼事務所主任中林 宗一 (月二二)

○新潟學園

新潟市旭町通 二番町  
 教師 佐藤貞三郎  
 園長 心得(月三五)

名譽職縣參事會員  
 關 彦太郎 三田村太郎  
 加藤 勝彌 吉田 仙七  
 小島太郎一 渡邊 寅藏  
 北蒲原郡 山崎 筆造 倉島 且重  
 中蒲原郡 中倉 國平 白勢 正貞  
 西蒲原郡 藤田寛次郎 榊淵圭太郎  
 南蒲原郡 桑野 確次 白井達太郎  
 廣川 長八 波部宇三郎  
 大野源呂久 長谷川源吾  
 田卷官平太 藤崎 曾平  
 佐藤篤次郎 加藤 直重  
 加藤 茂吉 白井達太郎  
 立川定太郎 長谷川源吾  
 外川慎之助 加藤 直重  
 大越礼五郎 金子恒二郎  
 古志郡 平澤 源治 岩淵敬一郎  
 佐藤 龜吉 大崎二六郎

北魚沼郡

山本 晉 眞島 覺造  
 横山安治郎 勳七 高木權太郎  
 櫻井 清八

南魚沼郡

山崎 量平 野上忠太郎  
 南雲喜之七 水落清吉郎  
 勳八 關 平太郎

中魚沼郡

田村愛一郎 阿部 榮藏  
 木村 鐵藏 小野塚 寛  
 保坂 英亞

刈羽郡

灰野 爲吉 海津 民八  
 久保篤次郎 米山 三四  
 難波政五郎

東頸城郡

吉村 榮藏 佐藤 文吉  
 富澤和長治 龜倉 眞彦  
 勳七 内山 豊八

中頸城郡

七樋口熊治郎 八木 策三  
 小林 正章 太田信太郎  
 鴨井 喜一

西頸城郡

勳七 室川 鼎 渡邊 正策  
 保坂 誠一 室橋 喜三  
 子田 勝藏

岩船郡

横山喜三太 勳八 熊倉徳之丈  
 益田甚次郎 田澤助十郎  
 本間 治助

新潟縣

佐渡郡

森 知幾 齊藤 七治  
 三田村大藏 勳七 石川彦左衛門  
 佐々木佐門

○新潟市役所

新潟市西堀通六番町  
 市長(年一五〇〇) 正七、勳五 吉田 良治郎  
 助役(年八五〇) 小原 悠平  
 收入役(年六〇〇) 第四課長 伊田 和作  
 名譽職市參事會員 竹山 屯  
 八木 朋直 保倉熊次郎  
 坂本 有隣 長谷川寛治  
 櫻井 市作

書記

高木 正賢 黒瀬繁太郎  
 勳八 笠原亥四郎 第一課長 勳七 藤卷 榮助  
 塚脇梅四郎 第二課長 勳七 藤卷 榮助  
 第一課長 勳七 藤卷 榮助  
 勳八 小林長四郎 第三課長 大西 久平  
 眞島敬太郎 第四課長 勳七 眞島 敬太郎  
 村田俊次郎 第五課長 勳七 眞島 敬太郎  
 吉田 松平 第六課長 勳七 眞島 敬太郎  
 佐藤邦三郎 第七課長 勳七 眞島 敬太郎  
 樋口 健治 第八課長 勳七 眞島 敬太郎  
 大倉 政吉 第九課長 勳七 眞島 敬太郎  
 池田 成一 第十課長 勳七 眞島 敬太郎  
 岩田 卯吉 第十一課長 勳七 眞島 敬太郎  
 久我 久馬 第十二課長 勳七 眞島 敬太郎

○水道部

部長 市長 吉田 良治郎  
 事務長(月五〇) 犬井 董  
 事務員 小川重次郎 (月二二)  
 本間 眞吉 (月二六)  
 今井 正市 (月二四)  
 長澤 正司 (月二二)  
 工事長(年三〇〇〇) 正三 三田 善太郎  
 囑託技師(年一五〇〇) 川上 新太郎  
 (報酬年六〇〇) 中村 幸之助  
 技師(年五五〇) 志村録三郎 (月五五)  
 (年四〇〇) 清水 新吉 (月三〇)  
 (年三〇〇) 池田 信男











