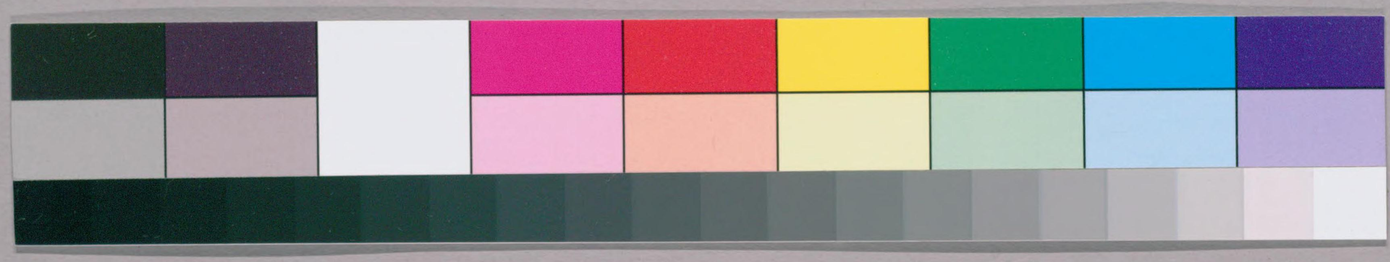

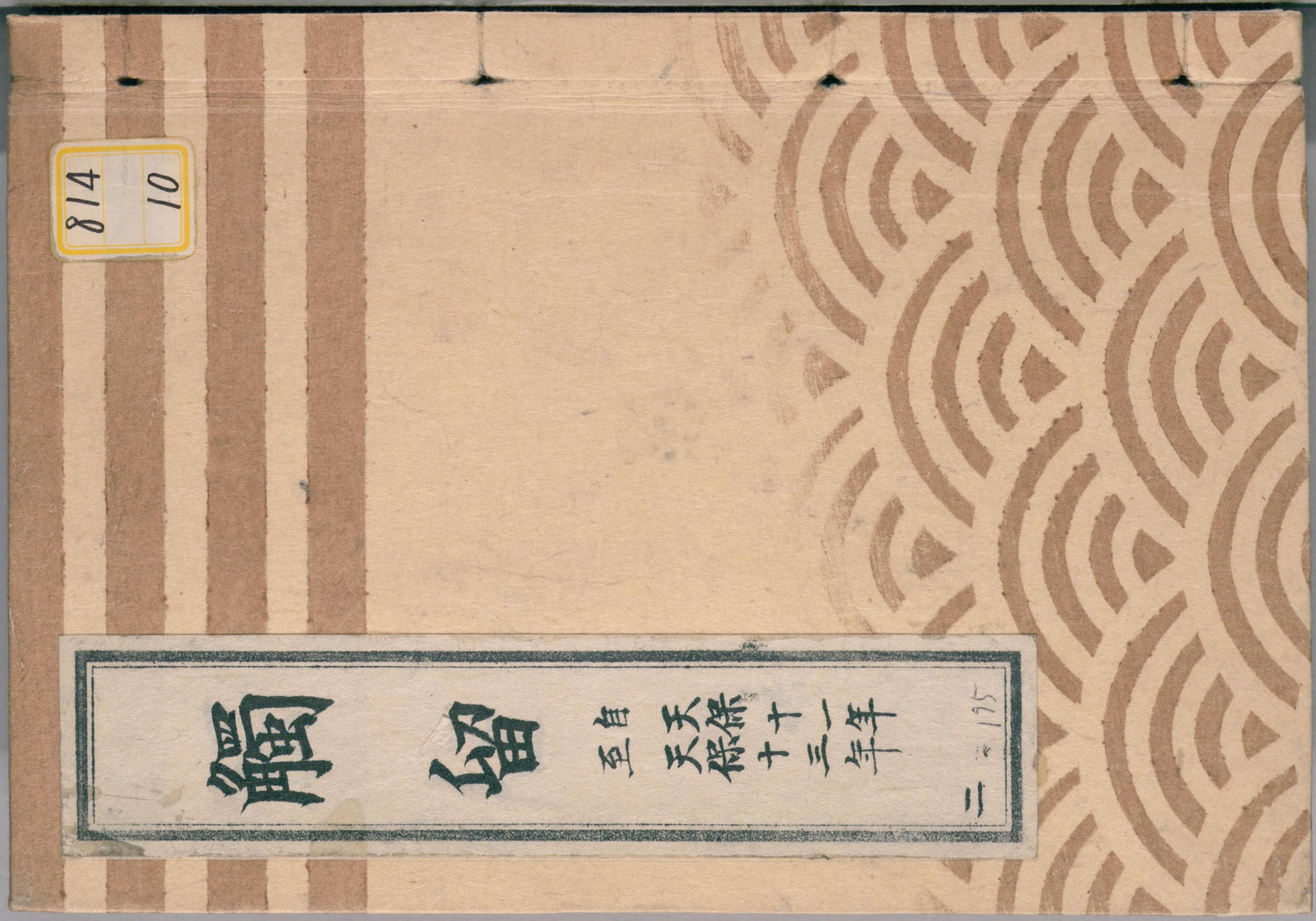

814
10

ガラス使用
国立国会図書館　タイトル『触留』　請求記号 814-10

37.1.27

国立国会図書館　タイトル『触留』　請求記号 814-10

ガラス使用

觸留

六ノ百九十五上
第九棚

814
69
10

国立国会図書館　タイトル『触留』 請求記号 814-10

ガラス使用

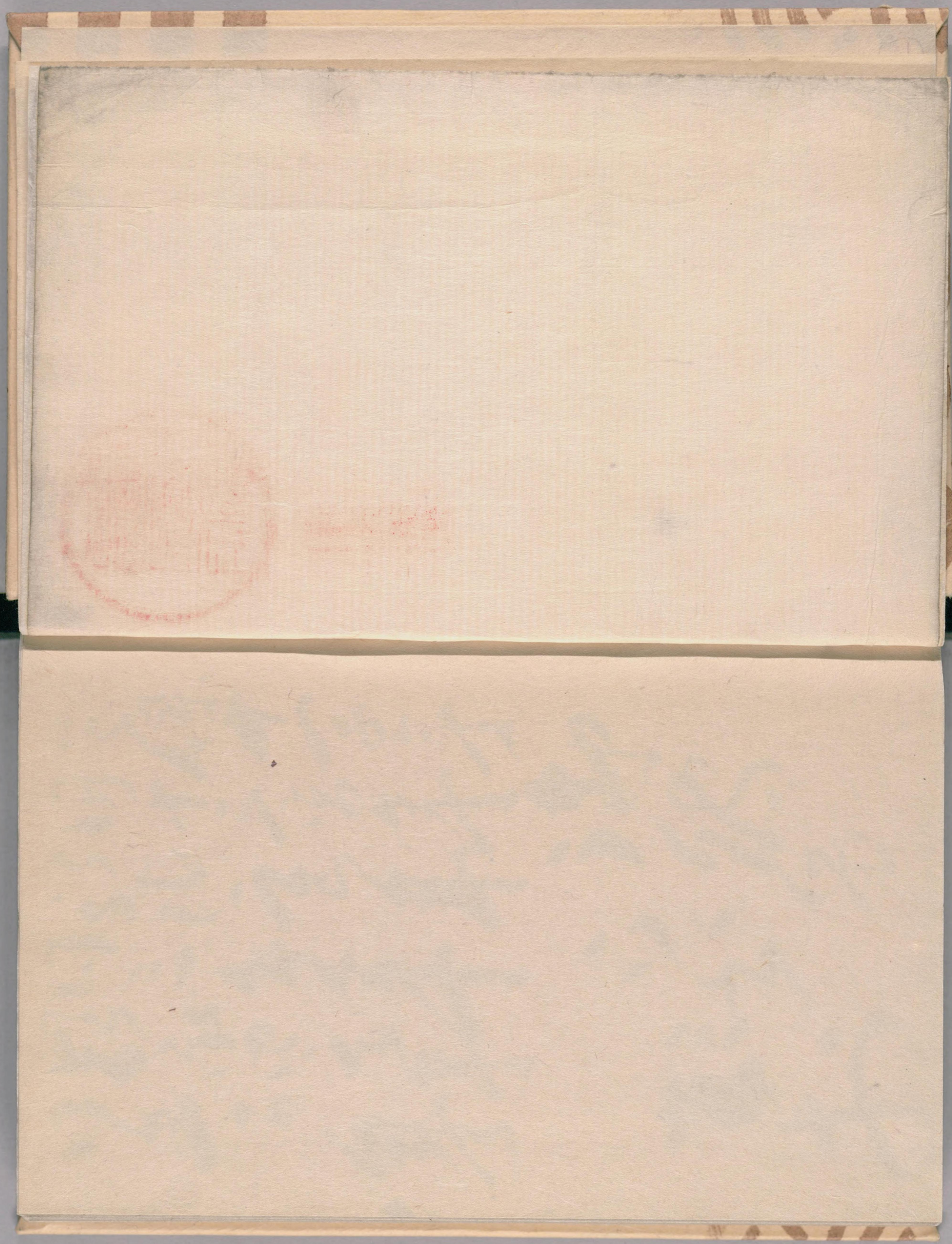

ガラス使用
国立国会図書館　タイトル『触留』　請求記号 814-10

国立国会図書館　タイトル『触留』　請求記号 814-10

ガラス使用

国立国会図書館　タイトル『触留』　請求記号 814-10

ガラス使用

国立国会図書館　タイトル『触留』　請求記号 814-10

ガラス使用

国立国会図書館　タイトル『触留』 請求記号 814-10

ガラス使用

国立国会図書館　タイトル『触留』　請求記号 814-10

ガラス使用

国立国会図書館　タイトル『触留』　請求記号 814-10

ガラス使用

国立国会図書館　タイトル『触留』　請求記号 814-10

ガラス使用

国立国会図書館　タイトル『触留』　請求記号 814-10

ガラス使用

国立国会図書館　タイトル『触留』　請求記号 814-10

ガラス使用

国立国会図書館　タイトル『触留』　請求記号 814-10

ガラス使用

国立国会図書館　タイトル『触留』 請求記号 814-10

ガラス使用

国立国会図書館　タイトル『触留』　請求記号 814-10

ガラス使用

国立国会図書館　タイトル『触留』　請求記号 814-10

ガラス使用

国立国会図書館　タイトル『触留』　請求記号 814-10

ガラス使用

国立国会図書館　タイトル『触留』 請求記号 814-10

ガラス使用

国立国会図書館　タイトル『触留』 請求記号 814-10

ガラス使用

国立国会図書館　タイトル『触留』　請求記号 814-10

ガラス使用

国立国会図書館　タイトル『触留』 請求記号 814-10

ガラス使用

国立国会図書館　タイトル『触留』 請求記号 814-10

ガラス使用

国立国会図書館　タイトル『触留』 請求記号 814-10

ガラス使用

国立国会図書館　タイトル『触留』　請求記号 814-10

ガラス使用

国立国会図書館　タイトル『触留』　請求記号 814-10

ガラス使用

国立国会図書館　タイトル『触留』 請求記号 814-10

ガラス使用

国立国会図書館　タイトル『触留』　請求記号 814-10

ガラス使用

国立国会図書館　タイトル『触留』　請求記号 814-10

ガラス使用

国立国会図書館　タイトル『触留』 請求記号 814-10

ガラス使用

国立国会図書館　タイトル『触留』 請求記号 814-10

ガラス使用

市六日
市七日
市八日

初日
中日
結願日

天保十三年二月朔日[illegible]

[illegible]

町[illegible]

[illegible]初[illegible]町[illegible]町[illegible]

[illegible]

小出伊[illegible]

国立国会図書館　タイトル『触留』　請求記号 814-10
ガラス使用

国立国会図書館　タイトル『触留』　請求記号 814-10

ガラス使用

国立国会図書館　タイトル『触留』　請求記号 814-10

ガラス使用

国立国会図書館　タイトル『触留』　請求記号 814-10

ガラス使用

国立国会図書館　タイトル『触留』　請求記号 814-10

ガラス使用

国立国会図書館　タイトル『触留』　請求記号 814-10

ガラス使用

国立国会図書館　タイトル『触留』　請求記号 814-10

ガラス使用

国立国会図書館　タイトル『触留』 請求記号 814-10

ガラス使用

国立国会図書館　タイトル『触留』 請求記号 814-10

ガラス使用

国立国会図書館　タイトル『触留』　請求記号 814-10

ガラス使用

国立国会図書館　タイトル『触留』　請求記号 814-10

ガラス使用

国立国会図書館　タイトル『触留』　請求記号 814-10

ガラス使用

国立国会図書館　タイトル『触留』　請求記号 814-10

ガラス使用

国立国会図書館　タイトル『触留』　請求記号 814-10

ガラス使用

国立国会図書館　タイトル『触留』　請求記号 814-10

ガラス使用

国立国会図書館　タイトル『触留』　請求記号 814-10

ガラス使用

国立国会図書館　タイトル『触留』 請求記号 814-10

ガラス使用

国立国会図書館　タイトル『触留』　請求記号 814-10

ガラス使用

国立国会図書館　タイトル『触留』　請求記号 814-10

ガラス使用

国立国会図書館　タイトル『触留』　請求記号 814-10

ガラス使用

国立国会図書館　タイトル『触留』　請求記号 814-10

ガラス使用

国立国会図書館　タイトル『触留』　請求記号 814-10

ガラス使用

国立国会図書館　タイトル『触留』 請求記号 814-10

ガラス使用

国立国会図書館　タイトル『触留』 請求記号 814-10

ガラス使用

国立国会図書館　タイトル『触留』　請求記号 814-10

ガラス使用

国立国会図書館　タイトル『触留』 請求記号 814-10

ガラス使用

国立国会図書館　タイトル『触留』　請求記号 814-10

ガラス使用

国立国会図書館　タイトル『触留』　請求記号 814-10

ガラス使用

国立国会図書館　タイトル『触留』　請求記号 814-10

ガラス使用

国立国会図書館　タイトル『触留』　請求記号 814-10

ガラス使用

国立国会図書館　タイトル『触留』 請求記号 814-10

ガラス使用

国立国会図書館　タイトル『触留』 請求記号 814-10

ガラス使用

国立国会図書館　タイトル『触留』 請求記号 814-10

ガラス使用

国立国会図書館　タイトル『触留』 請求記号 814-10

ガラス使用

国立国会図書館　タイトル『触留』　請求記号 814-10

ガラス使用

国立国会図書館　タイトル『触留』 請求記号 814-10

ガラス使用

国立国会図書館　タイトル『触留』　請求記号 814-10

ガラス使用

国立国会図書館　タイトル『触留』　請求記号 814-10

ガラス使用

国立国会図書館　タイトル『触留』 請求記号 814-10

ガラス使用

国立国会図書館　タイトル『触留』　請求記号 814-10

ガラス使用

国立国会図書館　タイトル『触留』　請求記号 814-10

ガラス使用

国立国会図書館　タイトル『触留』　請求記号 814-10

ガラス使用

国立国会図書館　タイトル『触留』　請求記号 814-10

ガラス使用

国立国会図書館　タイトル『触留』 請求記号 814-10

ガラス使用

国立国会図書館　タイトル『触留』 請求記号 814-10

ガラス使用

国立国会図書館　タイトル『触留』　請求記号 814-10

ガラス使用

国立国会図書館　タイトル『触留』　請求記号 814-10

ガラス使用

国立国会図書館　タイトル『触留』　請求記号 814-10

ガラス使用

国立国会図書館　タイトル『触留』　請求記号 814-10

ガラス使用

国立国会図書館　タイトル『触留』　請求記号 814-10

ガラス使用

国立国会図書館　タイトル『触留』　請求記号 814-10

ガラス使用

有しかつ元之事機合し書面ホとん
世科砂ふ月書之事行 新しに
可新ゆ有らん之と以て陳元之事ふ詩
こゝ取も相しゆゑ出家之事ゝ是ゝ
然可有付ける一月ふ程時日ゝ出家
元之ホし 舞ゆ合可内侍
右し新門中ゆ侍所可觸知とゆ
右し通院門出家行ゆ 右後ゆ来ゆし
門中ゆ遣ふ侍所可相觸
但此事ゆ遣ふ事ゆ諸侍所ゆ
十月十二日

天保十三寅年十月十五日左平尉方ニ申候
中院
市中立御掛
名ニ書
市中明地門ゆ之事廣小路ホ有しに
ちろ場し後近来不立御し也相ゆ
以来婦人ゆ天拾心ニ居也場も堅く相迄

国立国会図書館　タイトル『触留』 請求記号 814-10
ガラス使用

国立国会図書館　タイトル『触留』　請求記号 814-10

ガラス使用

国立国会図書館　タイトル『触留』 請求記号 814-10

ガラス使用

国立国会図書館　タイトル『触留』　請求記号 814-10

ガラス使用

国立国会図書館　タイトル『触留』 請求記号 814-10

ガラス使用

ガラス使用
国立国会図書館　タイトル『触留』　請求記号 814-10

国立国会図書館　タイトル『触留』　請求記号 814-10

ガラス使用

ガラス使用
国立国会図書館　タイトル『触留』　請求記号 814-10

国立国会図書館　タイトル『触留』　請求記号 814-10

ガラス使用

国立国会図書館　タイトル『触留』　請求記号 814-10

ガラス使用