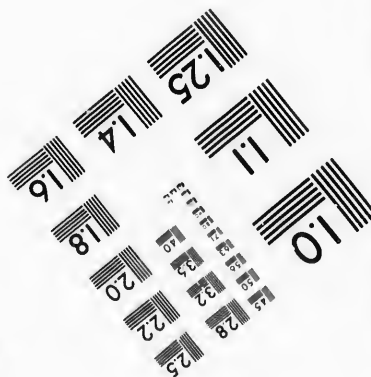
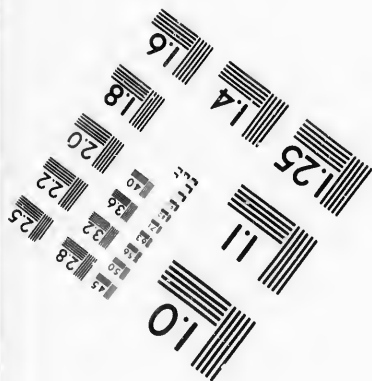
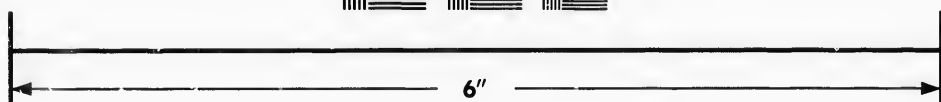
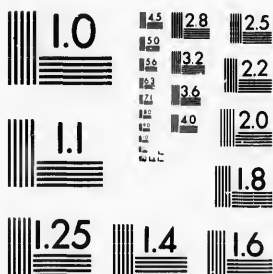

**IMAGE EVALUATION
TEST TARGET (MT-3)**



**Photographic
Sciences
Corporation**

23 WEST MAIN STREET
WEBSTER, N.Y. 14580
(716) 872-4503

Canada

**CIHM/ICMH
Microfiche
Series.**

**CIHM/ICMH
Collection de
microfiches.**



Canadian Institute for Historical Microreproductions / Institut canadien de microreproductions historiques

© 1987

Technical and Bibliographic Notes/Notes techniques et bibliographiques

The Institut has attempted to obtain the best original copy available for filming. Features of this copy which may be bibliographically unique, which may alter any of the images in the reproduction, or which may significantly change the usual method of filming, are checked below.

L'Institut a microfilmé le meilleur exemplaire qu'il lui a été possible de se procurer. Les détails de cet exemplaire qui sont peut-être uniques du point de vue bibliographique, qui peuvent modifier une image reproduite, ou qui peuvent exiger une modification dans la méthode normale de filmage sont indiqués ci-dessous.

- | | |
|--|--|
| <input type="checkbox"/> Coloured covers/
Couverture de couleur | <input type="checkbox"/> Coloured pages/
Pages de couleur |
| <input type="checkbox"/> Covers damaged/
Couverture endommagée | <input type="checkbox"/> Pages damaged/
Pages endommagées |
| <input type="checkbox"/> Covers restored and/or laminated/
Couverture restaurée et/ou pelliculée | <input type="checkbox"/> Pages restored and/or laminated/
Pages restaurées et/ou pelliculées |
| <input type="checkbox"/> Cover title missing/
Le titre de couverture manque | <input type="checkbox"/> Pages discoloured, stained or foxed/
Pages décolorées, tachetées ou piquées |
| <input type="checkbox"/> Coloured maps/
Cartes géographiques en couleur | <input type="checkbox"/> Pages detached/
Pages détachées |
| <input type="checkbox"/> Coloured ink (i.e. other than blue or black)/
Encre de couleur (i.e. autre que bleue ou noire) | <input type="checkbox"/> Showthrough/
Transparence |
| <input type="checkbox"/> Coloured plates and/or illustrations/
Planches et/ou illustrations en couleur | <input type="checkbox"/> Quality of print varies/
Qualité inégale de l'impression |
| <input type="checkbox"/> Bound with other material/
Relié avec d'autres documents | <input type="checkbox"/> Includes supplementary material/
Comprend du matériel supplémentaire |
| <input type="checkbox"/> Tight binding may cause shadows or distortion
along interior margin/
La reliure serrée peut causer de l'ombre ou de la
distorsion le long de la marge intérieure | <input type="checkbox"/> Only edition available/
Seule édition disponible |
| <input type="checkbox"/> Blank leaves added during restoration may
appear within the text. Whenever possible, these
have been omitted from filming/
Il se peut que certaines pages blanches ajoutées
lors d'une restauration apparaissent dans le texte,
mais, lorsque cela était possible, ces pages n'ont
pas été filmées. | <input type="checkbox"/> Pages wholly or partially obscured by errata
slips, tissues, etc., have been refilmed to
ensure the best possible image/
Les pages totalement ou partiellement
obscurcies par un feuillet d'errata, une pelure,
etc., ont été filmées à nouveau de façon à
obtenir la meilleure image possible. |
- Additional comments:/ [Printed ephemera] [2] p.
Commentaires supplémentaires:

This item is filmed at the reduction ratio checked below/
Ce document est filmé au taux de réduction indiqué ci-dessous.

10X	14X	18X	22X	26X	30X
<input type="checkbox"/>	<input type="checkbox"/>	<input checked="" type="checkbox"/>	<input type="checkbox"/>	<input type="checkbox"/>	<input type="checkbox"/>
12X	16X	20X	24X	28X	32X

exemplaire
rer. Les détails
tre uniques du
peuvent modifier
vent exiger une
male de filmage

ated/
ulées

r foxed/
ou piquées

n

rial/
mentaire

ured by errata
refilmed to
e/
ellement
rata, une pelure,
u de façon à
isible.

30X



32X

The copy filmed here has been reproduced thanks to the generosity of:

Manuscript Division
Public Archives of Canada

The images appearing here are the best quality possible considering the condition and legibility of the original copy and in keeping with the filming contract specifications.

Original copies, in printed paper covers are filmed beginning with the front cover and ending on the last page with a printed or illustrated impression, or the back cover when appropriate. All other original copies are filmed beginning on the first page with a printed or illustrated impression, and ending on the last page with a printed or illustrated impression.

The last recorded frame on each microfiche shall contain the symbol \rightarrow (meaning "CONTINUED"), or the symbol ∇ (meaning "END"), whichever applies.

Maps, plates, charts, etc., may be filmed at different reduction ratios. Those too large to be entirely included in one exposure are filmed beginning in the upper left hand corner, left to right and top to bottom, as many frames as required. The following diagrams illustrate the method:

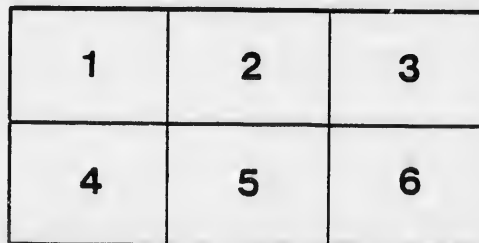
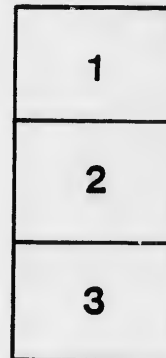

L'exemplaire filmé fut reproduit grâce à la générosité de:

Division des manuscrits
Archives publiques du Canada

Les images suivantes ont été reproduites avec le plus grand soin, compte tenu de la condition et de la netteté de l'exemplaire filmé, et en conformité avec les conditions du contrat de filmage.

Les exemplaires originaux dont la couverture en papier est imprimée sont filmés en commençant par le premier plat et en terminant soit par la dernière page qui comporte une empreinte d'impression ou d'illustration, soit par le second plat, selon le cas. Tous les autres exemplaires originaux sont filmés en commençant par la première page qui comporte une empreinte d'impression ou d'illustration et en terminant par la dernière page qui comporte une telle empreinte.

Un des symboles suivants apparaîtra sur la dernière image de chaque microfiche, selon le cas: le symbole \rightarrow signifie "A SUIVRE", le symbole ∇ signifie "FIN".

Les cartes, planches, tableaux, etc., peuvent être filmés à des taux de réduction différents. Lorsque le document est trop grand pour être reproduit en un seul cliché, il est filmé à partir de l'angle supérieur gauche, de gauche à droite, et de haut en bas, en prenant le nombre d'images nécessaire. Les diagrammes suivants illustrent la méthode.

WELLAND CANAL.

This Canal is intended to connect Lakes Erie and Ontario by a Ship Navigation—Locks 22 feet wide by 100 feet in length, 8 feet depth of water. The capital Stock of the Company is Two Hundred Thousand Pounds, Canada Currency, divided into Sixteen Thousand Shares, being £12. 10s. each, or Fifty Dollars.

There has been subscribed by Individuals, principally

<i>in New York, in 1826</i>	6893 Shares	£86,162 10
<i>By the Prov. Govt. of Upper Canada</i>	4000	50,000 0
<i>By the Prov. Govt. of Lower Canada</i>	2000	25,000 0
<i>By Individuals in New York, in March last</i>	640	8,000 0
<i>Remaining unsubscribed</i>	2467	30,837 10
	<u>16,000</u>	<u>£200,000 0</u>

There has been actually paid in and expended on this work, up to the close of last season, £165,041. 12s. 6d.

This Canal will be finished during the present year, to admit the free passage of Vessels between those Lakes, by the Niagara and Welland Rivers; to effect which, the Sum of Fifty Thousand Pounds is required, which it is proposed to raise, by disposing of the Stock now on hand, viz. 2467 Shares, equal to £30,837, and procuring a Loan from Government for the remainder.

Although there is reason to suppose, from the extent of country connected by so short a cut, and at so trifling an expense, (as well as from the Revenue actually received on the Erie Canal, which commences immediately opposite it,) that it may prove a profitable investment, although they are induced to Subscribe the Sums opposite their respective names, in consideration of the Public advantages the Colony must derive from the undertaking being speedily completed.

005427

The Money will be required as follows:—25 per Cent. to be paid into the hands of the Bankers of the Company on or before 30th June next.—25 per Cent. on or before 30th September.—25 per Cent. on or before 30th December; and the remainder on the 1st February, 1829.

NAMES.	RESIDENCE.	No. of Shares.	Amount.		
			£	s.	d.
Duke of Wellington	London.	50	562	14	0
Right Hon. Mr. Huskisson	20	225	0	0
Right Hon. H. Goulburn	10	112	10	0
R. W. Hay, Esq.	10	112	10	0
Sir Herbert Taylor	5	56	5	0
Sir Henry Harding	10	112	10	0
Lord E. S. Beresford	50	562	14	0
Lord Downes	10	225	0	0
Alexander Baring, Esq.	100	1135	8	0
Edward Ellice, Esq.	100	1135	8	0
Right Hon. R. W. Horton	10	112	10	0
Thomas Wilson, Esq.	50	562	14	0
A. W. Roberts, Esq.	50	562	14	0
Major Moody, R. E.	20	225	0	0
H. Bliss, Esq.	50	562	14	0
James Putnam, Esq.	10	112	10	0
Thomas Telford, Civil Engineer	20	225	0	0
Alexander Nimmo, Civil Engineer	20	112	10	0
Samuel Gale, Esq. Montreal	50	562	14	0

