اطلاعات

دوشنبه ۸ فروردین ماه ۲۵۳۶ـ شماره ۱۵۲۷۰ تکشماره ۱۰ ریال

۵۷۰ مسافر ۲ جمبوجت زنده زنده سوختند

فجیع ترین سانحه هواپیمائی تاریخ جهان

- دو هواپیمای غول‌پیکر هنگام بلند شدن بشدت باهم برخورد کردند و هر دو با مسافرانشان در آتش سوختند
- نزدیك به یکصد نفر از مسافران و خدمه دو هواپیما براثر سوختن در آتش بشدت زخمی شدند

پس از سانحه تصادم ، از دو هواپیمای غول‌پیکرجز تکه های آهن درهم مچاله شده چیزی بجای نماند. ستون‌دود غلیظ‌ازلاشه درهم شکسته دو جمبوجت بلند است. عکس رادیویی آسوشیتدپرس

در تهران و نیویورك اعلام شد که مسافر ایرانی در این دو هواپیما نبوده است

درصفحات۲و ٤

ارزش معاملاتی زمین وساختمان تغییر میکند

کمیسیون تقویم املاک ارزش جدیدمعاملاتی‌زمین و ساختمان را که مبنای معاملات خواهد بود تعیین کرد. بعلت افزایش قیمت زمین در مناطق مختلف تهران، شمیران و شهرری ، ارزش معاملاتی نیز امسال‌بالا رفته است شرح در صفحه٤

اسامی زائران ذخیره عتبات

اردیبهشت اعلام میشود

★ زائران عتبات خراسان انتخاب شدند
★ مهلت ثبت‌نام زائران اعلام شده تهران‌تاآخر فروردین است

در صفحه ٤

ثبت نام کنکور دانشگاهها آغاز شد

در آزمون همگانی امسال فقط داوطلبانی که گواهینامه ششم متوسطه سالهای‌قبل‌رادارند و بامدرك اشتغال به‌تحصیل امسال رادر ششم متوسطه ارسال نمایند می توانند درکنکور شرکت کنند. درگزارش امروز همچنین رشته های‌دانشگاهی برای داوطلبان شرکت در کنکور مشخص شده است .

در صفحه ٤

محل وتاریخ توزیع کوپن بنزین

وانت بار، تاکسی وکرایه

راهنمائی ورانندگی تاریخ ومحل توزیع کوپن بنزین ۱۷ هزار وانت‌بار، همچنین تاکسی های تلفنی و کرایه های بحومه را اعلام کرد . در گزارشی که بهمین مناسبت داریم گفته شده مصرف بنزین امسال علیرغم افزایش قیمت ۲۰درصد بیشتر از سال گذشته خواهد بود. در صفحات٤ـ١٤و آخر

یك امریکائی تلفنی مسلمان شد

دکتر روحانی که‌نماینده مذهبی کشور ما در اروپاست بدعتی تازه در ازدواج های اسلامی‌بنیادگذاشت. او بوسیله تلفن دو زوج مسلمان را که‌در فرانسه و آمریکا اقامت‌دارند ازتهران عقد کرد واز آنها از راه دور «بله» گرفت شرح‌در صفحه ٤

بر محصلان خردسال ایرانی در خارج چه میگذرد

بامرگ‌مهران‌سرکشیك یکبار دیگرزنگ‌خطر برای خانواده‌هائی که کودکان خودرا بدون سرپرست به خارج اعزام میدارند به‌صدادرآمده است.

گفتگوی خبرنگاران ما را باروان پزشکان وخانواده ها رادر این مورد در صفحه ٥ ونتیجه‌تحقیقات‌پلیس رادر باره مرگ مهران‌درصفحه٤بخوانید

جایزه اسکار برای جماعت استودیو ۱۱

مقاله‌نوذرآزادی رادر صفحه ۱۲ مطالعه فرمائید.

برای عموم مردم اتوبوس‌مجانی بگذارید!

بر رسی ترافیك تهران برای دانشگاه اوهایو آمریکارادر صفحه ٦ مطالعه خواهید کرد.

مصاحبه خبرنگار اطلاعات با مهدی هاشمی مغز متفکر گروه هدفی‌ها

دادگاه هدفی‌ها امروز پایان یافت

مراسم سالگرد درگذشت حجةالاسلام شمس آبادی دراصفهان

خبرنگاراطلاعات دراصفهان با سید مهدی هاشمی مصاحبه‌ای کرده که در آن سید مهدی‌که مغز متفکرهدفی ها معرفی‌شده، درباره اهالی قهدریجان، رای دادگاه‌و حجت‌الاسلام شمس آبادی صحبت کرده و نظرات خودرادر مورد مسائل مختلف تشریح کرده است. مشروح مدافعات‌سایر متهمین درصفحه حوادث، مصاحبه سید مهدی هاشمی‌درصفحه‌سو مچاپ‌شده‌است

اصفهان ـ خبرنگار اطلاعات : پس‌از ۲۵ جلسه رسیدگی به پرونده اتهامی‌گروه هدفیها در دادگاه عالی جنائی اصفهان . سرانجام ساعت ۹ و ٤٥ دقیقه صبح امروز دادگاه وارد شور شد تا با توجه به دفاعیات و اتهامات ۲۲ متهم به قتل های مطروحه در پرونده ،رای خودرا صادر کند .

آقای شاپور ایرانی یکی از مستشاران دادگاه‌درپاسخ‌خبرنگار اطلاعات درمورد تاریخ صدور رای گفت :

ـ زمان دقیق صدور رای به هیچوجه قابو پیش‌بینی نیست ولی آنچه که مسلم است امروز صادرنخواهد شد .

صدور رای نیاز به بحث و بررسی و مشاوره کافی در زمینه های مختلف دارد . شما دعا کنید خدامارا یاری کندتا حق وحقیقت را دریابیم .

پایان دادرسی

حاج حیدرعلی‌شفیع‌زاده آخرین متهم پرونده در بیست وپنجمین جلسه رسیدگی به‌پرونده بعنوان آخرین دفاع گفت :

ـ یازده ماه است که زندانی‌ام و فامیل ده نفری‌ام نیز در زندان بسرمی‌برند . ما در مجموع سرپرست صد نفر هستیم .

پس‌از مدافعات حاج حیدرعلی شفیع‌زاده‌آقای سیداحمدمرتضوی رئیس دادگاه عالی جنائی اصفهان ختم دادرسی رابابصدا درآوردن زنگ دادگاه اعلام کرد و هیئت دادرسان وارد شور شدند تاپس از رسیدگی‌ومشاوره رای‌مقتضی را اعلام نمایند .

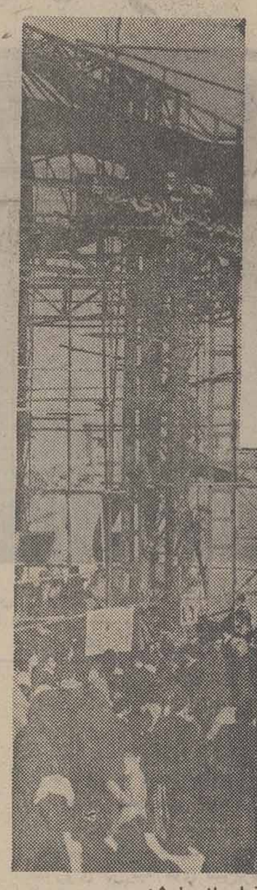

گوشه‌ای از مراسم برگزاری سال روز درگذشت حجت‌الاسلام شمس آبادی که دیروز دراصفهان انجام شد.

تاریخ ومحل ثبت نام مشمولان دیپلمه

★ مشمولان دیپلمه وفوق دیپلمه در روزهای ۱٦ تا ۱۷ فروردین‌ماه در سراسر کشور ثبت‌نام میشوند

در صفحه ٤

بمنظور جذب فارغ‌التحصیلان حقوق به کادر قضایی

صدور پروانه وکالت در تهران ممنوع شد

کانون وکلای دادگستری برای جذب فارغ‌التحصیلان‌امور قضایی به دادگستری ، صدور پروانه های کارآموزی‌ووکالت را در تهران متوقف کرد .

غلامرضا کیانپور وزیر دادگستری در بدو عهده‌دار شدن سمت وزارت با مهمترین مساله‌یی که‌روبرو شد کمبود نیروی انسانی در کادر قضایی وزارت دادگستری بود.بهمین علت همزمان با بررسی‌ومطالعه کارشناسان وصاحبنظران‌امور قضایی در زمینه تدوین‌وتهیه قوانین جدید وانقلابی،تامین نیروی انسانی کافی نیز مورد توجه قرار گرفت و به دستور وزیر دادگستری برای رسیدن به این مقصود چاره اندیشی شد .

از طرح‌هایی که در این باره مورد توجه قرار گرفت تاسیس یک دانشکده خاص قضایی، رفع مشکل استخدام فارغ‌التحصیلان مدرسه عالی قضایی قم و جذب هرچه‌بیشتر فارغ‌التحصیلان دانشکده های حقوق کشور را باید نام برد که اینک در تمام این زمینه‌ها اقداماتی معمول شده است .

امروز یک مقام دادگستری به‌اطلاعات گفت: کانون وکلا ضمن متوقف کردن صدور پروانه های وکالت و کار آموزی وکالت ، درنظر دارد هنگام آزاد ساختن صدور پروانه‌کارآموزی، ضمن‌رعایت شرط سنی ، دوره‌کارآموزی را نیز از یکسال به دو سال افزایش دهد .

در آذربایجان یخبندان شد

مردم چند شهر آذربایجان بخاریهارا مجددا روشن کردند

تبریز ـ خبرنگار اطلاعات : در پی تغییر ناگهانی هوا و ریزش برف و باران در شهر های‌آذربایجان ، از نیمه شب دیشب هوای اردبیل مجددا رو به‌سردی گذاشت و صبح امروز «مه» غلیظی سطح شهر رافرا گرفته بود ، پیش از ظهر امروز ، هوای اردبیل دودرجه زیر صفر بود ، مردم اردبیل بار دیگر لباس های گرم پوشیدند و بخاریها را روشن کردند.همچنین‌شهرهای خوی و سقز را هوای سردی فرا گرفته است ، سرمای این دوشهر نیز به دو درجه زیر صفر رسیده است .

خبرنگار اطلاعات اضافه‌کرد، امروز هوای تبریز صاف و آفتابی بود ولی سرمای دو درجه بالای صفر ، مردم را می‌آزارد .

اولین خاموشی سال نو

اولین خاموشی برق در سال جاری مقارن ساعت ۱۱ بامداد امروز قسمتی از منطقه فرح‌آباد ژاله ـ بهارستان ـ میدان‌سپه‌ـ خیابان فردوسی‌جنوبی ـخیابان سپه و خیام را فرا گرفت .

یکی از مسئولان‌برق درمورد این خاموشی گفت: یکی از مولدهای نیروگاه فرح‌آباددچار نقص شده که برای رفع عیب ناگزیر بدادن خاموشی‌بوده‌ایم. با اقدامات انجام شده قسمتی از مناطق خاموشی پس از ۱۵ دقیقه و سپس بتدریج سایر مناطق روشن شد .

زن‌وشوهری راخفه کردند

کرج ـ خبرنگار اطلاعات: زن و شوهری در مهرویلای کرج دیشب در خواب مورد حمله چندناشناس قرارگرفتند و خفه شدند .

افراد ناشناس پس از ورود به منزل این زن‌و شوهر آندو را طناب پیچ کردند و سپس خفه نمودند مقتولین هوشنگ صدری افشار دبیر ٤۰ ساله‌دبیرستان و همسر ۳۰ ساله‌اش نوران رستمی نام داشتند .

زن و شوهر مقتول دارای دو فرزند بودند.

پرونده این جنایت در بازپرسی شعبه دو دادسرای کرج زیر نظر آقای ارباب شیرانی تحت رسیدگی است. مهرویلا در ۱۵ کیلو متری کرج قرار دارد .

آگهی پذیرش دانشجو برای دانشگاه صنعتی آریامهر (اصفهان) سال تحصیلی ۳۷ـ ۲۵۳٦ شاهنشاهی

در صفحه ۱۱

آگهی‌مسابقه ورودی بدوره فوق‌لیسانس رشته فیزیك دانشگاه صنعتی آریامهر سال تحصیلی ۳۷ـ۲۵۳٦

در صفحه ۲

قدردانی شرکاء ترمینال بزرك شیراز از آقای حاج محمد جلیل صمیمی

بقیه در صفحه ٥

جنابان آقایان امیر و نجات‌اله گبای
باکمال تاسف وتاثر مصیبت وارده را تسلیت میگوئیم.
هیئت مدیره شرکت نمود (سهامی خاص)

جناب آقای حسین سرکشیک
با نهایت تاسف مصیبت وارده را به خانواده‌محترمتان تسلیت می‌گوئیم .
کارکنان تشکیلات امور اجتماعی سازمان شاهنشاهی خدمات اجتماعی

جناب آقای مهندس نوروزی
فوت مادر گرامیتان را از صمیم قلب تسلیت گفته بقای عمر و سلامتی شما و خانواده محترم را ازدرگاه ایزد متعال خواستاریم .
کارمندان مهندسین مشاور اورگانیك

جناب آقای دکتر ابوالفضل سرکشیک وبانو
کارکنان و همکاران شما در واحد آموزش برنامه حمایت از خانواده‌های بی‌سرپرست مصیبت وارده را تسلیت گفته ، بقاء عمر و سلامتی شمارا از درگاه احدیت خواهانیم .

ساعات کار اصناف کاهش می یابد

با پایان گرفتن خرید های نوروزی ساعت کار ۳۰۰ هزار تن‌از اصناف پایتخت‌ازپس‌فردا یك ساعت کاهش می‌یابد .

واحد های صنفی که ازاواسط اسفند ماه سال گذشته ساعت کار خودرا افزایش داده بودند از دهم فروردین ماه از ساعت ۹صبح تا ۸ شب باز خواهند بود .

در حقیقت اصناف پایتخت از این پس بجای ۱۲ ساعت ۱۱ ساعت کار خواهند کرد . کار ۱۲ ساعته اصناف بدستوراتاق اصناف و بمنظور رفع حوائج نوروزی تهرانی‌ها بود که از اواسط اسفند ماه تا دهم‌فروردین به اجرا درآمد ، در حالیکه‌در زمستان سال‌گذشته اتاق‌اصناف ساعت ۹صبح تا ۷ بعدازظهر را برای کار اصناف‌تعیین کرده بود .

اتاق اصناف پایتخت امروز اعلام کرد آن دسته ازواحدهای صنفی که ساعت کار تعیین شده دارند باید ساعت کارخود را براساس ساعت‌جدید رعایت کنند زیرابازرسان اتاق‌اصناف به‌شدت ساعت‌کار آنهارا کنترل خواهند کرد. امروز همچنین اعلام شد آن دسته از واحدهای صنفی که هنوز ساعت کاربرای آن تعیین نشده است می‌توانند مانند گذشته به کار خودادامه دهند . ساعت کار اصناف از اول مهرماه سال‌جاری یك‌ساعت دیگر کاهش خواهد یافت و از ۹صبح تا ۷ شب خواهد بود.

بهدردادن نیروی برق از کارانداختن چرخهای صنعت واقتصاد کشوراست

با انجام واکسیناسیون سلامت کودك خود را حفظ نمائید

اطلاعیه

دانشمند محترم جناب حاج شیخ‌احمدکافی ازدوازدهم فروردین ماه۳٦ درحسینیه فردوس‌رفسنجان سخنرانی می فرمایند .
۱ـ۲

پرداخت مستمری ثابت به‌پزشکان فی‌فورسرویس

به پزشکانی‌که‌بصورت تمام وقت دراختیار بیماران‌هستند مستمری ثابت پرداخت خواهد شد .

امروز اعلام شد که وزارت بهداری‌و بهزیستی بمنظور حفظ منافع‌پزشکانی که بصورت تمام وقت جغرافیائی (فی‌فور سرویس) دراختیاربیماران هستند ودستمزد خود را براساس حق‌العلاج موردی دریافت میدارند در طرح ویژه‌ای بعنوان «مقررات بازنشستگی و دریافت مستمری پزشگان» حداقل ۸۷۸٤۰ ریال مستمری تعیین کرده‌است.

طرح ویژه مقررات بازنشستگی و دریافت مستمری پزشگان در وزارت بهداری و بهزیستی تهیه شده‌است

امروز گفته شد که با عملی شدن طرح مقررات بازنشستگی‌و دریافت مستمری ، پزشگان وزارت بهداری و بهزیستی ضمن آنکه در طول‌خدمت خوددربیمارستان و درمانگاهها ازدرآمد خوبی برخوردار میشوند ، در ایام بازنشستگی درآمد ثابت‌و مناسبی خواهند داشت .

دنیای ورزش روزهای شنبه منتشر میشود

مرگبارترین سانحه هوایی تاریخ در سانتاکروز اسپانیا رخ داد

در تصادم دو جمبوجت صدها تن بطرز فجیعی کشته شدند

هواپیماها متعلق به پان آمریکن و ک ـ ل ـ ام بودند

سانتاکروز دنتریف ـ خبرگزاریها ـ وحشتناکترین سانحه هوایی تاریخ دیشب در جزیره سانتاکروز واقع در اسپانیا رخ دادوبراثر برخورد دو هواپیما حدود ۵۷۰ تن در فجیع ترین وجه کـه در تاریخ سوانح هوایی سابقه نداشته. جان خودرا از دست دادند. دو هواپیما هنگامی که می خواستند برای بلند شدن از روی دو باند فرودگاه‌سرعت بگیرند، بشدت بهم برخورد کردند و در یک چشم بهمزدن محوطه فرودگاه به جهنمی ازدود، شعله های آتش و بوی اجساد سوخته مبدل شد.

در سانحه مرگبار برخورد دو هواپیما در فرودگاه سانتاکروز بموجب گزارش های رسیده عده‌ای جان سالم بدربردند و این‌امربادرنظرگرفتن شدت سانحه از معجزه‌بارترین نجات های سوانح هوایی محسوب می شود.

سرعت پرواز

همچنین بموجب گزارش های رسیده از محل سانحه برخورد دو هواپیمای مسافربری در فرودگاه جزیره «سانتاکروز دنتریف» دراسپانیا وحشتناکترین و مرگبارترین فاجعه هوائی تاریخ را بوجود آورد.

سخنگوی شرکت هواپیمائی «پان‌امریکن» دیشب در نیویورک تاکید کرد که یک هواپیمای بوئینگ ۷۴۷ ازنوع جمبوجت این شرکت که حامل ۳۹۴ نفر مسافر بود در روی باند پرواز فرودگاه «سانتاکروز» بایک هواپیمای جمبوجت شرکت هواپیمائی ک.ال.ام برخورد کرد و کلیه مسافران و سرنشینان آن کشته یازخمی شدند. هواپیمای ۷۴۷ پان‌امریکن که از لوس‌آنجلس عازم ماداگاسکار بود در فرودگاه سانتاکروز توقف کرده بود وهنگامی که بسرعت درباند پرواز درحرکت بود بیک جمبوجت که از فرودگاه پرواز میکرد برخورد کرد و هر دو هواپیماآتش گرفت و جهنمی از دود و آتش در محوطه فرودگاه بوجود آمد.

سخنگوی شرکت هواپیمائی پان‌امریکن حاضر نشد آمار قطعی کشته‌شدگان رافاش کند. گزارش های رسیده عموما تایید می کنند که شماره کشته شدگان ۵۷۰ تن و شماره زخمی ها ۹۰ نفر هستند. گزارش ها شمار مسافران را ۶۴۳ تن اعلام کرده‌اند.

در آمستردام سخنگوی شرکت هواپیمائی ک.ال.ام اظهار داشت که بوئینگ ۷۴۷ متعلق‌به‌این شرکت حامل ۲۲۹ مسافر و ۱۴ خدمه بود.

قطع برنامه

در ساعت یک بعد از نیمه شب رادیو هلند ناگهان برنامه خودرا قطع کرد و پس از پخش خبرهای مربوط به این فاجعه به نواختن موسیقی کلاسیک پرداخت.

سخنگوی هواپیمای ک.ال.ام اضافه کرد که تهیه لیست مسافران بوئینگ ۷۴۷ مشکل است زیرا جمبوجت پرواز «چارتر» انجام میداد واز اینرو تشخیص هویت مسافران بسیار مشکل است.

یک شاهد عینی اظهار داشت شعله های آتش که از دو هواپیمای مسافری بهوا بلند میشد از فاصله دوکیلو متری دیده میشد و دود غلیظی محوطه وسیعی ازجزیره رافراگرفته بود. سحرگاه امروز در جلوی ساختمان فرودگاه دهها اتومبیل توقف کرده بود و ماموران انتظامی جمعیت را از نزدیک شدن به باند بازمیداشتند. هزاران لیتر نفت سفید که در جمبوجت ک.ال.ام ذخیره شده‌بود در حال اشتعال است و ماموران آتش نشانی تاکنون نتوانسته‌اند شعله های سرکش راکه از اسکلت سوخته هواپیما هازبانه می کشد خاموش کنند.

جهنم سوزان

عده‌ای زیادی از مجروحین که سوختگی های شدیدی دارندبا آمبولانس هابه بیمارستان انتقال یافته‌اند و ظاهرا عده‌ای توانسته‌اند بطور معجزه‌آسا از میان این جهنم سوزان جان سالم بدربرند.

فرماندار جزیره از نخستین کسانی بود که برای‌نظارت در عملیات ماموران نجات در فرودگاه حاضر شد. بگفته فرماندار جزیره هواپیمای ک.ال.ام ۲۲۹ نفر و هواپیمای پان‌امریکن ۳۷۳ مسافر داشته‌اند.

بدرخواست فرماندار غیر نظامی جزیره سانتاکروز تمام ساکنان شهر برای شرکت در عملیات نجات بسیج شده‌اند.

در تمام مدت دیشب صدای آژیر آمبولانس ها که زخمی‌شدگان رابه‌بیمارستان‌ها انتقال میدادند قطع نمی‌شد. در یک شعاع ۱۵ کیلومتری در اطراف فرودگاه غلغله عجیبی‌برپا شده بود. مردم جزیره وحشت‌زده خانه‌های خود را ترک کرده و به خیابان ها ریخته بودند.

رادیو پیوسته مردم را برای دادن خون بمراکز بهداری دعوت می‌کرد.

یک ساعت پس از نیمه شب ماموران نجات همچنان برای خاموش کردن آتش و نجات زخمی شدگان تلاش می‌کردند. بگفته یک مقام آگاه تعداد کسانی که از این حادثه جان سالم بدربرده‌اند به ۹۳ نفر میرسد. خارج کردن اجساد ذغال شده مسافران و سرنشینان هواپیما سپیده‌دم امروز همچنان ادامه داشت.

فاجعه تاریخ

یک سخنگوی شرکت‌هواپیمائی ک. ال. ام اظهار داشت حادثه‌ای که دیشب در جزیره «سانتاکروز» روی داد وحشتناکترین فاجعه تاریخ هواپیمائی است.

هنوز جزئیات این فاجعه بدرستی معلوم نیست. دیشب یک اکیپ بیست نفری برای تحقیق در بارچگونگی حادثه واشنگتن را بسوی جزیره سانتاکروز ترک‌گفت.

کمک خلبان هواپیمای بوئینگ ۷۴۷ پان‌امریکن که توانسته است جان سالم بدربرد. دیشب در یک تماس‌تلفنی با نیویورک اظهار داشت که باحتمال زیاد چندین نفر از مسافران آمریکائی توانسته‌اند خود را از میان شعله‌های آتش نجات دهند.

از سوی دیگر نهضت‌طرفدار خودمختاری‌واستقلال جزایر قناری مسئولیت انفجار را که بعدازظهر دیروزدر فرودگاه «لاس‌پالماس» روی داد بعهده گرفت اما تاکید کردکه در حادثه برخورد دو هواپیما هیچگونه دخالتی نداشته است.

سخنگوی نهضت استقلال جزایر قناری اظهارداشت که در ساعت یک بعد از ظهر دیروز یک کماندوی‌وابسته باین نهضت به مسئولان فرودگاه لاس پالماس اطلاع‌داد که بمبی در فرودگاه منفجر خواهد شد و پانزده دقیقه‌بعد منفجر شد و تنها مختصر خسارات مالی ببارآورد و چهار نفر را زخمی کرد.

شش ساعت پس از این انفجار فاجعه فرودگاه «سانتاکروز» روی داد.

کارشناسان اظهار داشتند وقوع انفجار که منجر به بسته شدن فرودگاه «لاس‌پالماس» عات سانحه بوده، زیرابا بسته شدن این فرودگاه دو جمبوجت مجبور شدند در فرودگاه محل سانحه فرود آیند.

طرح صلح فلسطینیها با اسرائیل فاش شد

قاره ـ خبرگزاری فرانسه ـ یک منبع فلسطینی در قاهره گزارش هفته نامه «ابزرور» را در باره تسلیم یک طرح صلح از جانب فلسطینی‌ها به‌اسرائیل تائید کرد.

معذالک همین منبع اضافه کردکه این مسئله مربوط به گذشته است که با انتشار آن خواسته‌اند مفهوم‌روش‌سازمان آزادیبخش فلسطین را که هفته گذشته در شورای ملی فلسطین به تصویب رسید وارونه‌جلوه‌گر سازند.

منبع فلسطینی تصریح‌کردنامه سری که توسط صدر اعظم اتریش‌بمقامهای اسرائیلی‌تسلیم شده نظریه شخص نویسنده‌آن «ایسام سرتاوی» را منعکس میکند دلیل آن هم این است که «ایسام» نامه خود را روی ورقه کاغذی که پارک هتل محل اقامتش‌رادر پاریس‌داشته نوشته است.

مسئله نامه «ایسام» برهبران اسرائیل درجلسه اخیرپارلمان فلسطین مطرح‌شدو یاسرعرفات شخصا متن نامه را برای‌اطلاع نمایندگان قرائت کرد وازجناح تندرو شورا درخواست کرد که جنبه های منفی این طرح‌را روشن کنند.

در هر حال پس از تصویب برنامه پانزده ماده‌ای‌درشورای ملی فلسطین‌پرونده مربوط به این ماجرابرای همیشه بایگانی شد.

هفته‌نامه «ابزور» چاپ لندن دیروز برای نخستین بار متن طرح صلح فلسطین‌را که‌توسط صدراعظم اتریش برهبران اسرائیل تسلیم شده است فاش کرد.

این طرح محتوای نامه‌ای به تاریخ۲۷ ژانویه‌است که‌فتوکپی آن از طریق سفیر اتریش در سازمان ملل متحد برای این روزنامه فرستاده شده است.

در این نامه که بامضای‌ایسام سرتاوی یکی از رهبران فلسطین است پیشنهاد شدمکه اسرائیل کرانه غربی اردن و نوار غزه را تخلیه کند و پس ازآن حالت عدم مخاصمه بین فلسطین‌و اسرائیل برقرارشود. اما برای اینکه یک قرارداد کامل صلح بین اسرائیل و فلسطین امضاءشود بایدمسائل دیگری که مورد اختلاف دو طرف است حل شود. مهمترین این‌مسائل‌شناسائی حتی‌بازگشت آوارگان فلسطین به خانه های سابق خود در فلسطین سابق است و اسرائیل به آوارگانی که نخواهند به خانه های‌خود باز گردند باید غرامت عادلانه بپردازد.

عراق سوریه را به «آلت امپریالیسم بودن» متهم کرد

بغداد ،خبرگزاری فرانسه ـ «شبلی‌العسیاسی» معاون دبیر کل حزب بعث عراق سوریه را متهم کرد که «آلت دست امپریالیسم» شده است‌و از کلیه نیروهای ملی عرب درخواست کرد که در برابر این‌اتحادیه جدید که رهبری آنرا امریکا بعهده دارد، پایداری کند.

وی گفت برای‌مقابله خطری که ملت عربرا تهدیدمیکند باید درهریک‌از کشور های‌عربی‌یک «جبهه ملی» و ترقیخواه تشکیل شود.

السیاسی گفت قاتلین کمال جمبلاط خواسته‌اندکه‌با‌از میان بردن رهبرترقیخواهان‌نیروهای ترقیخواه را از پیشروی‌بسوی هدف‌باز دارند .اما غافل از آنکه مرگ جمبلاط مبارزه علیه امپریالیسم و صهیونیسم‌را بیش از پیش تقویت خواهد کرد.

«جاگ گیوان‌رام» پست وزیر دفاع‌را پذیرفت

بحران کابینه‌ای هند برطرف شد

«موارجی دسائی» نخست وزیر هند (سمت چپ) در اجلاس دیروز پارلمان این کشوربا «لـک ادوانی» وزیراطلاعات‌خودسرگرم گفتگوست. اختلافات کابینه‌ای که حکومت‌تازه هند را با خطر شکست مواجه‌کرده بود اینک بکلی برطرف شده و راه برای ادامه کار حکومت جدید هند از هرحیث آماده گردیده است. «عکس رادیوئی آسوشیتدپرس»

دهلی نو ـ رویتر ـ «جاگ جیوان‌رام» رهبر حزب تازه تاسیس «کنگره برای‌دمکراسی» دیشب به تصدی وزارت دفاع هند منصوب شد و قبول این وزارت از طرف وی درمحافل سیاسی دهلی به معنای پایان یافتن بی اطمینانی عمیق سه روزه و بحران کابینه‌ای تلقی گردید که نسبت به ثبات و استحکام‌دولت‌جدید هندبوجود آمده بود.

تصمیم رام برای پیوستن به کابینه جدید هند پیروزی‌مهمی برای مورارجی‌دسائی نخست وزیر این کشور بشمار میرود وی در سه روز گذشته‌مذاکرات بسیار دشواری با رام انجام داد که در مرحله‌ای از آن بنظر میرسید که ممکن است دستگاه رهبری حزب اکثریت جاناتا دچار دودستگی شود.

فشار افکار عمومی

جاگ جیوان رام که رهبری ۸۰ میلیون نفر «پاریا» ها ـ یا لمس ناپذیران جامعه هندی‌را برعهده دارد ظاهرا تحت‌فشار شدید افکار عمومی حاضر شده است که با دولت جدید همکاری کند. رام عامل مهمی درتضمین پیروزی حزب جاناتا درانتخابات اخیر هندو شکست حزب کنگره و دولت بانو ایندیرا گاندی نخست وزیر پیشین این کشور بود ولی‌پس ازآنکه تلاشهایش برای‌بدست آوردن پست نخست وزیری با شکست روبرو شد تهدیدکرده بود که از همکاری با دولت جدید خودداری خواهد کرد.

به چهار نفر دیگر از اعضای ناراضی کابینه جدیدکه‌پیروز حاضر نشده بودند سوگندیاد کنند نیز پستهایی در دولت تازه اختصاص یافته و قرار است امروز (دوشنبه) آنهانیز سوگند یاد کنند.

از طرف دیگر «ال. ک. جاها» فرماندار جامو و کشمیردیشب تصدی مسئولیتهای پست تازه خود را برعهده گرفت.کشمیر که در دامنه کوههای هیمالیا قرار دارد سرزمینی است که حاکمیت برآن مورد اختلاف هند و پاکستان است وشروع فرمانداری جاها اقدامی است که انتظار میرود راه برپاشدن انتخابات رابرای‌آینده نزدیک در جامو و کشمیر هموارکند.

دیروز پس از آنکه حزب‌کنگره پشتیبانی خود را از دولت شیخ محمد عبداله (معروف به شیر کشمیر) پس گرفت وی‌و شورای وزیرانش استعفاکردند و کناره‌گیری آنان از طرف فرماندار جامو و کشمیرمورد قبول قرار گرفت.

فرماندار علاوه براین پارلمان جامو و کشمیر را نیز منحل کرده است.

شیخ عبداله که ۷۱سال دارد دو سال قبل‌به‌سروزیری‌جامو و کشمیر رسید واینکار را با حمایت حزب کنگره که در آن زمان در اکثریت قرار داشت انجام داد.

روزنامه های اسرائیلی:

اعراب به‌حمله ناگهانی علیه اسرائیل دست می‌زنند

تل‌آویو ـ خبرگزاری فرانسه ـ مفسران نظامی روزنامه های مهم اسرائیل اظهار عقیده کردند که اعراب ممکن است بطور ناگهانی آتش یک‌جنگ‌جدیدرا درخاورمیانه روشن کنند.

مفسران نظامی اسرائیل تاکید کرده‌اند این اندیشه که اعراب توقتی‌که کنفرانس صلح ژنو با شکست قطعی روبرو نشده‌دست بحمله نخواهند زدفکر باطلی‌است وارتش های عربی حتی درجریان مذاکرات ژنو ممکن است‌ناگهان برای‌بهره‌برداری‌سیاسی‌به‌اسرائیل حمله کنند.

از سوی دیگر نیروهای انتظامی اسرائیل خودرا برای مقابله بایک موج جدید حوادث تظاهرات در سرزمین های اشغالی آماده کرده‌اند.

روزنامه های تل‌آویو نوشته‌اند که همزمان با اجرای تصمیم های اخیر شورای ملی‌فلسطین باحتمال زیاد باردیگر آتش شورش در سرزمین های اشغالی زبانه خواهد کشید.

کشف شبکه جاسوسی شوروی در هند

دهلی‌نو ـ خبرگزاری‌فرانسه ـ روزنامه «تایمز آف ایندیا»چاپ هند دیروز نوشت که تبعیکی از کشور های اروپای شرقی به اتهام جاسوسی در هند بازداشت شده است، بازداشت این شخص در جریان کشف یک شبکه جاسوسی روی‌داده همین روزنامه نوشت: بازداشت شده زنی است‌که با یک بازرگان هندی‌ازدواج‌کرده وکارمند سفارت‌خانه‌ئی وابسته به یک کشور اروپای شرقی درهند است.

این زن متهم‌است‌که‌اطلاعات مکتسب رادر اختیار سازمان اطلاعات وامنیت شوروی‌قرار می‌داده است.

پادگورنی: سیاهان آفریقا آزاد خواهند شد

لیوینگستن ـ (زامبیا) ـ یونایتدپرس ـ نیکلای پادگورنی صدر هیئت رئیسه شورایعالی اتحاد شوروی دیروز اظهار اطمینان کرد که آزادی وبرابری آفریقای سیاه بزودی‌دامنه‌گسترده تری خواهد یافت‌که بخش‌جنوبی آفریقا، یعنی منطقه‌ای راکه هنوز درزیر سلطه اقلیت های سفید پوستان قرار دارد نیز فراخواهد گرفت. پادگورنی گفت دیرنیست زمانی که سیاهان آفریقا آزادی خود را بازیابند.

پادگورنی دیروز به دیدار یک روزه‌اش ازشهرمرزی«لیوینگستن» که‌در زامبیا نزدیک مرز رودزیا قرار دارد پایان داد و به پایتخت زامبیا بازگشت. وی قبل از آنکه شهر مذکور را ترک کند اظهار داشت که رودخانه‌زامبزی، مرزی است که آزادی را ازبردگی جدا میکند و این مرز در عین حال خطی است که باعث تقسیم آفریقای امروز به قلمرو های بردگی و آزادی شده است.

صدر هیئت رئیسه شورایعالی اتحاد شوروی روز گذشته از آبشار باشکوه «ویکتوریا نیزکه» در نزدیکی مرز رودزیا وزامبیا قرار دارد دیدن کرده است.

اخبار کوتاه جهان

انفجار بمب

● مادرید،یونایتدپرس ـ بنابر اعلام خبرگزاری ملی‌اسپانیا، دیروز در طبقه دوم یک مغازه گل فروشی در فرودگاه لاس‌پالماس، بمبی منفجر شد و بر اثر آن‌یک دختر فروشنده بسختی مجروح شد و چند تن‌دیگر اندکی آسیب دیدند. دراین اواخر،در جزیره های‌قناری که جزئی از قلمرو اسپانیا در اقیانوس اطلس استو فرودگاه لاس پالماس نیزدر این قلمرو قرار دارد بمب های متعددی منفجر شده است دراین قلمرو اسپانیائی مدتی است که یک نهضت جدائی خواه فعالیت دارد.

مذاکرات آمریکا ـ کوبا

● واشنگتن ـ یونایتدپرس ـ امریکا و کوبا، که هردو خواستار توافقی در مورد مرز های دریائی و حوزه ماهی‌گیری خود هستند، دراین هفته، در نیویورک نخستین گفت و گو های آشکار خودرا پس از قطع روابط شان از سال ۱۹۶۱ تاکنون، آغاز می کنند.

یک سخنگوی وزارت امور خارجه امریکا، دیروز پس از نخستین دیدار های دو روزه هفته پیش مابین مقام های میان پایه کوبائی و امریکائی، گفت: پیشرفت گفتگو ها رضایت بخش است. هردو طرف ،اکنون به بررسی پیشنهاد های یک دیگر پرداخته‌اند.

مذاکرات وزیران خارجه ترکیه ـ عربستان

● جده ـ رویتر ـ مقام های سعودی دیروز گفتند که احسان صبری چگلایانگیل، وزیر امور خارجه ترکیه با همتای سعودی خود پرنس سعود الفیصل در باره روابط متقابل ترکیه ـ سعودی‌و مسایل مربوط به خاورمیانه دیدار و گفت‌و گو کرده‌است.

در پی این دیدار، که در ریاض روی داد، پرنس سعودی گفت نظرات دو طرف، بسیار نزدیک به هم است.

چگلایانگیل، روز پنجشنبه گذشته به منظور یک دیدار رسمی چهار روزه ،وارد عربستان سعودی شد.

فروش اسلحه آمریکایی

● واشنگتن، یونایتدپرس ـ جودی باول، منشی مطبوعاتی‌کاخ‌سفید، دیروز این شایعه را که مهلت مشخص برای فروش‌اسلحه به‌خارج وجوددارد تکذیب کرد. او گفت که برزیدنت کارتر، در آینده نزدیکی نسبت به چند معامله تسلیحاتی با خارج تصمیم خواهد گرفت.

جودی باول، هم چنین، گفت که حکومت کارتر، موضع خودرادر مورد حقوق بشر، حتی به‌قیمت پیشرفت گفت و گو های مربوط به تجدید تسلیحات استراتژیکبا اتحادشوروی تعدیل نخواهد کرد.

تحصیل در خارج از آمریکا

● رم ،آسوشیتدپرس ـ هزاران آمریکایی سرگرم تحصیل در رشته پزشکی به علت آنکه نتوانسته‌اند در دانشکده های پزشکی‌آمریکا به تحصیل بپردازند، در خارج از آمریکا تحصیل می‌کنند.

درحالی که برخی از آنها، فقط چنددلار شهریه ماهانه می‌پردازند، بیشترشان ترجیح می‌دهند که در خود آمریکا تحصیل کنند، اگر چه‌شهریه گزاف وفزاینده‌ی بپردازند.

تمدید ماموریت کلاه‌سبزها

● قاهره ـ خبرگزاری فرانسه ـ شورای اتحادیه عرب که دیروز در قاهره تشکیل‌جلسه داد با تمدید مامورین کلاه سبز های‌عربی درلبنان بمدت شش ماه دیگر موافقت‌کرد.

شوراهمچنین به‌کمیسیون چهار جانبه مصر، سوریه کویت و عربستان سعودی ـ ماموریت داد که همچنان به اجرای تصمیمات کنفرانس عالی ریاض در لبنان نظارت کند.

ساختمان جنوبی مسعلالی

در داودیه سه طبقه هرطبقه ۱۵۰ متر زیربنا ۲ اطاق خواب بزرگ سرویس کامل ایرانی و فرنگی و تلفن مجموعا ۲۲۰ متر زمین ۵۵۰ متر زیربنا حیاط و زیرزمین به قیمت۲ر۲ میلیون تومان بعلت‌احتیاج به پول‌فورا بفروش میرسد.

۸۵۵۴۴۷ـ ۸۴۴۹۶۶ ـ
۸۵۰۸۵۰ ـ ۸۵۰۴۶۴
۱ـ۳ آ ـ ۱۰۲۲۶

مذاکرات وانس با رهبران شوروی امروز آغاز میشود

«آندره گرومیکو» وزیر خارجه شوروی (سمت راست) از سایروس وانس وزیر امور خارجه آمریکا که دیروزوارد مسکو شد، استقبال‌کرد. دراستقبال از وزیر خارجه آمریکا عده‌ای از بلند پایگان شوروی نیز حضور داشتند. «عکس رادیوئی یونایتدپرس»

مسکو ـ یونایتدپرس ـ سایروس‌وانس وزیر خارجه آمریکا ورهبران شوروی‌امروز مذاکراتی را در مسکو آغاز خواهند کرد که هدف ازآن رسیدن به توافقی برای‌هموار کردن مجددراه پیشرفت‌مذاکرات دو ابرقدرت درباره محدود کردن تسلیحات استراتژیکی است. این مذاکرات از مدتها قبل دچار وقفه و بن‌بست‌شده است.

وانس دیروز در یک‌کنفرانس مطبوعاتی اظهار داشت که کماکان به امکان حصول‌توافق برای عقد یک قرارداد جامع تا قبل از انقضای مدت اعتبار توافق های جاری خوشبین است ولی عقیده داردکه برای رسیدن به این مقصود باید جدو جهدی وافی و دشوار از جانب تمام طرفهای ذینفع صورت گیرد.

اعتبار توافق های جاری در زمینه‌ای که وزیر خارجه آمریکا به آن اشاره میکند در اکتبر آینده به پایان خواهد رسید.

مذاکرات وانس با رهبران شوروی قرار است از ساعت ۱۱ امروز بوقت محلی در مسکو آغاز شود و انتظارمی رود که وی درشروع‌مذاکرات با لئونید برژنف دبیرکل‌حزب کمونیست شوروی نیزملاقات کند.

وزیر خارجه آمریکا به خبرنگاران گفت که در نظر ندارد در مذاکرات مسکومسئله جنجال‌برانگیز حقوق بشر را نیز مطرح کند ولی شخصا انتظار دارد که این موضوع خواه وناخواه مطرح گردد.

وزیر خارجه آمریکا دیروز شصتمین سالروز تولدش رادر مسکو با کیکی که بطورمحرمانه ازکشورش‌آمریکا واردشوروی شده بود جشن گرفت. بطوری که دیپلماتهای آمریکایی‌میگویند وانس که دیروز قبل‌ازشروع مذاکراتش با رهبران شوروی به‌استراحت پرداخته بودجشن تولد خود را در محیطی‌بسیار محدود و خصوصی برپا کرد ودر این جشن که در یکی از میهمانسراهای وزارت خارجه شوروی در تپه های لنین‌برپا گردید تنها عده معدودی‌شرکت داشتند.

محل برگزاری جشن تولد وانس جایی است که برای دیدارش از شوروی اختصاص داده شده است.

کودتاگران تایلندی ممکن است به اعدام محکوم شوند

بانکوک‌ـ یونایتدپرس ـ گزارش های رسیده از بانکوک حاکی‌است که دولت این کشور یک ژنرال ارتش و چهار افسر برجسته این کشور راکه‌در کودتای اخیرناکام شده‌اند بازداشت کرده است. از سوی دیگردیشب وزیردفاع‌تایلند اعلام داشت‌که ممکن است‌رهبران کودتای نافرجام پس‌از محاکمه شدن دریک دادگاه ویژه نظامی به اعدام محکوم شوند. به‌موجب توافقهای بعمل آمده نخست قرار بود افسران کودتاچی به تایوان یا هر کشور دیگری که آنها را بپذیرد تبعیدشوند لکن‌تایوان وکشور های دیگر حاضر به‌قبول کودتاگران‌ناموفق تایلندی‌نشدند و دولت ناچار آنها را در فرودگاه بازداشت کرد.

ژنرال «هیرناسیر»وپسراو وسه افسر دیگر ارتش درجریان این کودتای نافرجام فقط موفق شدند چندساعت چند ایستگاه رادیو تلویزیونی بانکوک را به اشغال درآورندلکن واحد های وفادار به رژیم تایلند کودتا را طی چند ساعت سرکوب کرد.

در اتیوپی جنگ داخلی خونین برپا خواهد شد

خارطوم ـ رویتر ـ سخنگوی یک گروه چریکی که در اریتره علیه نیروهای دولتی اتیوپی‌می‌جنگد دیروز گفت که اگرنهضت های انقلابی متحد نشوند، پس از اعلام استقلال اریتره دراین سرزمین جنگ داخلی‌خونینی برپا خواهد شد.

روزنامه های «الایام»و «الشعاء» چاپ سودان که دیروز سخنان سومان سابه، سخنگوی جبهه آزادی بخش اریتره و نیرو های آزادی بخش مردم رادر کنفرانس اخیراین نیروها درمناطق آزاد شده اریتره، نقل کردند، همچنین از قول او نوشتندکه نهضت‌های استقلال طلب اریتره باید با تشکیل یک فرماندهی متحد به خاطر تحصیل آزادی کامل اریتره موافقت کنند. همین سخن گو گفته است که وی ازپرزیدنت‌جعفر نمیری رئیس جمهوری سودان درخواست کرده است‌کمبوجبات دیداری بین رهبران سه نهضت انقلابی اریترمرادر خارطوم‌فراهم آورد تا آن ها بتوانند اختلاف های خود را رفع کنند. و برای حصول به هدف مشترکی متحد شوند.

پیشگاه مبارک اعلیحضرت همایون شاهنشاه آریامهر

کارکنان دبستان پروین شهرکرد سپاس قلبی وحق شناسی‌عنایات بیکران ملوکانه را که همواره نسبت به فرهنگیان مبذول میفرمایند به پیشگاه آن شهریار خردمند تقدیم میدارند.

رئیس دبستان پروین شهرکرد ـ ریاحی

جناب آقای مهندس‌اسعدیان شهردار محترم ناحیه ۶ پایتخت

دریافت نشان آریامهری نشانه ارج خدمات خدمتگذاران به میهن است. این افتخار بزرگ را صمیمانه تبریک عرض نموده توفیق بیشتر شما را در خدمت بشاهنشاه آریامهر و میهن عزیز آرزو مینماید.

کرمانشاه ناصر اسمعیل‌زاده. علی‌محمدیوسفی. عبدالحسین پیدایش. تقی دادخواه. خسرو کرمی. دشتی‌پور. سیروس شیخ‌الاسلامی. رضا زارع. پولکی. محمدباقر صدفی‌پور.

انستیتو انگلیسی سیمین

مرکز آموزش توفل

برای دوره‌های بهار و تابستان فقط تا تاریخهای زیر ثبت‌نام میکند و بعد ازآن تعهد تامین جا برای داوطلبان ندارد:

۱ـ برای دوره‌های بهاری تا ۱۶ فروردین.
۲ـ برای دوره‌های تابستانی تا ۱۶ خرداد
۳ـ برای دوره‌های دهگانه‌کودکان تا ۱۶ خرداد

ثبت‌نام کودکان ۷ تا ۱۳ ساله فقط در ساختمان ۲۵۷کاخ و بزرگسالان مثل گذشته، در ساختمان ۳۵تخت‌جمشید خواهد بود.

از چهار گوشه جهان

نهضت جدید حقوق بشر درلهستان

ورشو، یونایتدپرس ـ یک گروه روشنفکر متشکل از ۱۸ تن، دیروز تاسیس نهضتی برای دفاع از حقوق مدنی درلهستان را اعلام کردند.

اعضای این نهضت در نخستین گام از ملت و پارلمان لهستان درخواست کردند که «منشور ملل متحدو اعلامیه‌حقوق بشر را گرامی دارند.»

در این درخواست، همچنین گفته شده است که قانون اساسی لهستان، آزادی مذهب آزادی بیان و مطبوعات را برای تمام شهر وندان لهستان تضمین کرده است.

«کژک‌موژولسکی» مورخ‌معروفلهستانی بعنوان‌سخنگوی این نهضت گفت: «نهضت ما دارای خصلت سیاسی نیست و قصد ندارد که بارژیم لهستان مخالفت ورزد.»

رولزرویس چارلی چاپلین بمناسبت هشتاد و هشتمین سالگرد تولد

ووی (سوئیس) یونایتدپرس ـ سرچارلز اسپنسر چاپلین، بمناسبت هشتاد و هشتمین سالروز تولد خود که در ۱۶ آوریل فراخواهد رسید یک اتومبیل رولزرویس‌برنگ آبی که فوق‌العاده مورد علاقه وی میباشد خریداری کرده است.

طبق مندرجات کتابی که بتازگی در باره زندگی واحوال چارلی چاپلین و ازدواج ۳۴ ساله وی با خانم «اوناواونیل» ـ دختر یوجین اونیل نمایشنامه نویس بزرگ انگلیس نوشته شده‌ـ چارلی در هر روز بیش از یک ساعت از رولزرویس مجللی که اخیرا خریداری کرده است استفاده نخواهد کرد.خانم اوناواونیل در ۱۹۴۳ با چارلی چاپلین ازدواج کرده و چهارمین همسر وی بشمار میرود.

چین در هر نقطه از جهان باشوروی درگیر خواهد شد

لندن ـ خبرگزاری ها ـ لی‌شین‌نین،مرد شماره ۲ و معاون‌نخست وزیر چین ضمن مصاحبه‌ی با روزنامه «ساندی تایمز» چاپ لندن گفته است اگر شوروی برای توسعه و تحکیم قدرت خود در هر نقطه جهان تلاش کند چین نیز بی تردید در همان نقطه باشوروی درگیر خواهد شد.

لی‌شین‌نین‌این سخنان را هفته پیش‌ضمن‌دیدارش‌با دنیس‌هاملتون سردبیر کل نشریه‌های تایمزلندن در پکن ایراد کرد.

او گفت :تصمیم شوروی در مورد اعزام کوبایی هابه افریقا مردم جهان را از مقاصدشوروی آگاه کرده است.

معاون نخست‌وزیر چین گفت: شوروی قصد دارد که روزی بردماغه‌امید واقع در جنوبی‌ترین منطقه‌افریقا مسلط شود. اوگفت چین اسلحه چندان زیادی به افریقانفرستاده است اما درجریان نبرد سه نهضت استقلال طلب آنگولا علیه پرتغالی ها کمک‌هایی جزئی به آنها کرده است. در مورد افریقا اینک تنها کاری که مامی کنیم حمایت سیاسی و افشای هدف های واقعی شوروی دراین قاره است لی گفت:نگرانی شوروی در حال حاضر از غرب است.امابرای چین ضرورت دارد که هوشیار باشدو برای جنگیدن در هرزمانی آماده باشد. حتی اگر شوروی نیمی از خاک چین را اشغال کند، ما به نبرد ادامه خواهیم داد.

معاون نخست‌وزیرگفت:مردم‌چین پناهگاههای ضد حمله‌ای زیادی ساخته‌اند واگر شوروی یکقدم به‌خاک چین تجاوز کند خودرا در باتلاق عمیقی خواهد یافت.

دانشمند گرامی

موبد دکتر سهراب خدابخشی ویراستن

کتاب مهین‌پزشکی و تقدیم حضور اعلیحضرتین در سلام نوروز و انتشار آن منبع فیض است.

مهرداد نواپور
آ ـ ۱۰۸۱

آگهی مسابقه ورودی به دوره فوق‌لیسانس رشته فیزیك دانشگاه صنعتی آریامهر سال تحصیلی ۳۷ـ۲۵۳۶

خواهشمند است متقاضیان ثبت نام مسابقه ورودی فوق‌لیسانس رشته فیزیك آدرس و تقاضای شرکت در این مسابقه را کتبا حداکثر تا ۱۵ فروردین ۳۶ بدفتر دانشکده فیزیك تهران ـ صندوق پستی۳۴۰۶ارسال دارند.

مصاحبه با سید مهدی هاشمی که مغز متفکر هدفیها معرفی شده

مردم باشنیدن نام «قهدریجان» یاد تکزاس امریکا می افتند!

★ اگر خورشید عدالت‌پشت ابرهای احساسات پنهان نشود، من باید آزاد شوم

★ حجت‌الاسلام شمس‌آبادی مردی عالم و زاهد بود

★ در کیفرخواست به غیب‌گوئی هم متوسل شده‌اند!

«... اگر خورشید عدالت‌پشت ابر احساسات آشفته ، پنهان نگشته باشد من باید آزاد شوم زیرا هیچ گناهی مرتکب نشده‌ام...»

سید مهدی هاشمی ـ متهم ردیف ۷ پرونده قتل مرحوم حجت‌الاسلام شمس‌آبادی، شیخ‌قنبرعلی‌صفرزاده و رمضان مهدیزاده که براساس محتویات پرونده و کیفرخواست دادستان شهرستان اصفهان به عنوان مغز متفکر گروه هدفی‌ها وطراح فعالیت های‌متهمین پرونده معرفی شده است در گفتگوئی اختصاصی باخبرنگار اطلاعات‌ضمن بیان مطالب بالا به سئوالاتی چند درباره چگونگی رای صادره از طرف‌دادگاه، مطبوعات، حجت‌الاسلام شمس‌آبادی ،اهالی قهدریجان ، پاسخ گفت .

از سید مهدی هاشمی سئوال شدکه بنظر اوباتوجه به‌محتویات پرونده وجریان رسیدگی‌که بیش از یکماه بطول انجامید رای‌صادره از سوی دادگاه چگونه خواهدبود؟

سید مهدی در پاسخ گفت :

باور نمیکنم که‌دادرسان دادگاه جزبه ادله‌موجوددرپرونده‌بیندیشند واین همان عدالت‌ایده‌آل همگان است، در مورد خودنیز بایدعرض کنم چنانچه خورشید عدالت‌پشت ابر آشفته ، احساسات پنهان نگشته باشد من باید آزادگردم زیرا هیچ گناهی مرتکب‌نشده‌ام.

در جواب به‌این سئوال که‌پس به چه دلیل او رابه معاونت در قتل مرحوم شمس آبادی متهم ساخته‌اند گفت :

باکمال تاسف باید بگویم‌قاضی تحقیق بطور ناخودآگاه تحت‌تاثیر اعمال نفوذ بازماندگان رژیم‌ملغی شده فئودالیسم محلی قهدریجان قرار گرفت‌و چون در مقام کشف جرم خواسته از اطلاعات‌و معلومات همه‌ی افراد آگاه گردد ، به یاوه‌سرائی های محلی بیش ازحد توجه نموده است .دشمنان‌محلی من که سالها براساس یك‌مسئله انسانی باهم در حال مبارزه

هاشمی

بوده‌ایم ، جریان‌قتل مرحوم‌شمس آبادی را مستمسك قرار داده با تمام قوا کوشش میکنند سد راه خویش را از میان بردارند، ولی من مانند همیشه به خدا وقانون‌و مردم متکی هستم.

سید مهدی هاشمی ، مرحوم حجت‌الاسلام شمس آبادی را مردی عالم و زاهد خواندو افزود: ایشان یکی از علمای بزرك اصفهان بود که چندین سال در نجف اشرف اقامت داشت و مدتی دراصفهان بکار تدریس پرداخته بود.

اختلاف برسر چه‌بود

سئوال شد: اختلاف شما در قهدریجان با مخالفین خود برسر چه مسائلی بود؟

سید مهدی ـ ما درقهدریجان باسیاه ترین شیوه بردگی مواجه بودیم و باکثیف ترین تئوریهای نژاد پرستی وعقب ماندگی‌مبارزه میکردیم . بنظر من دراین پرونده هم قتل و هم انگیزه آن روشن بودهو هست وتنظیم کیفرخواست پرطمطراق آقای دادستان انگیزه هائی دارد که نیازی بـه کفن نیست .

● منظور شما از بازماندگان رژیم فئودالیسم چه کسانی می باشند ؟

سیدمهدی : در منطقه ما ـ قهدریجان ـپس‌از اصلاحات ارضی دارودسته معینی بطور غیرمستقیم انگیزه های اختلاف و تعصب را دامن میزدند و خواستار جهل و نادانی مردم بودند .بانهایت‌تاسف اعلام می‌کنم دارو دسته مزبور زیر پوشش قانون ، نکبت بارترین تجاوزات‌راانجام میدادندوتجاوزات این دارو دسته زیاد است .

قهدریجان تکزاس نیست !

● سید مهدی هاشمی در باره شهر قهدریجان اظهار داشت :

متاسفانه در کیفرخواست به اندازه‌ای در باره‌قهدریجان قلم فرسائی و زیاده روی شده که‌مردم ایران باشنیدن نام قهدریجان ، حوادث سالهای گذشته ، تکزاس آمریکا را بخاطر می‌آورند !، من در عین حال که جنایت اخیررا محکوم میکنم‌ولی معتقدم مردم‌آن دیار از نظر زیرکی و بردباری و شهامت روحی استثنائی بوده و شواهد موجود حکایت میکند که جوان قدریجانی به هر رشته‌ای‌که جذب گردد (چه درست و چه نادرست)بهترین‌خواهدشد، منتهی شرایط اجتماعی تاکنون به زیان آنان بوده است .

سئوال شد در مورد تشکیل پرونده و تقاضای اعدام از طرف دادستان شهرستان و تائید آن از سوی دادستان استان چه می‌گوئی ؟

ـدر پرونده نسبت به تقاضاهای مذکور هیچگونه دلیلی وجودندارد وبنظر میرسد دراین پرونده بر خلاف ضوابط قانونی که نخست ادله اتهام جمع‌آوری و سپس به مقتضای آن‌درخواست‌کیفرخواست میشود ، نخست مسئله اعدام۲۱ نفراز متهمین مورد توجه آقـای دادستان شهرستان قرار گرفته و آنگاه بدنبال جمع آوری ادله ، یك مشت شایعات را مستند قرار داده و گامی فراتر نهاده به‌غیب گوئی نیز متوسل گشته است.

سید مهدی هاشمی افزود : این شیوه تازگی دارد و بیشتر انگیزه‌های شخصی میتواند آنرا توجیه نماید ، باید اضافه کنم آنقدر که دراین پرونده واقعیت تحریف شده می‌توان آنرا در ردیف جریاناتی مانند « تصفیه بنی‌ساعده » و «ماجرای‌حکمیت» در زمان علی‌بن ابیطالب جای‌داد.

سید مهدی هاشمی در باره شهود پرونده گفت :

از دیدگاه من شهادت های مزبور فاقد ارزش قانونی است‌زیرا صادقانه و آگاهانه و بیطرفانه نیست و گذشته از ایـن کـه خصومت های محلی انگیزه آن بوده و در بسیاری از موارد با ارعاب و تهدید و تطمیع افراد بر ضد وادار به شهادت کرده‌اند.

«متن آخرین دفاع متهمان این پرونده در صفحه حوادث امروز چاپ شده‌است ».

افتتاح خط جدید اتوبوسرانی

یک خط جدید اتوبوس ده ریالی لوکس از روز دهم فروردین مـاه در مسیر میدان سپه (اول خیابان ناصرخسرو) بـه انتهای خیابان آهنگ محل آپارتمان‌های بانک رهنی شروع بکار خواهد کرد .

سخنگوی شرکـت واحـد اتوبوسرانی تهران اعلام کردبنابه تقاضای چند هـزار نفرساکنان خیابان های آهنگ ، شاهین ، عارف ، انوشیروان دادگر، غیاثی و خیابان های منشعب از آن ، هیات مدیره‌شرکت‌واحداتوبوسرانی تهران و حومه موافقت کرد یک خط اتوبوسرانی باده دستگـاه اتوبوس لوکس در این مسیردایر شود. مبداء حرکت اتوبوسهـای مزبور اول خیابان ناصر خسرو میباشد و مقصد آن انتهای‌خیابان آهنگ ، میدان مهد کـودک و آپارتمان های بانک رهنی است. مسیر اتوبوسها لوکس‌شرکت‌واحد از خیابان ناصر خسروتاآپارتمان های بانک رهنی بشرح زیر تعیین شده است :

میدان سپه ، خیابان هـای امیرکبیر ، سعدی ، شاه‌آباد ، میدان بهارستان ، خیابان ژاله ، میدان ژاله ، شهباز، انتهای‌آهنگ ومیدان مهد کودک .

بعلت اینکه خیابان آهنگ از غرب به شرق یکطرفـه است ، اتوبوسها پس از عبور از خیابان انوشیروان دادگر، میدان غیاثی‌و خیابان غیاثی وارد خیابان شهباز شده و پس از عبور از میدان‌ژاله وخیابان ژاله دنباله مسیر را تا میدان سپه از بـاب همـایون و خیابان ناصر خسرو طی خواهند کرد.

خلبان هواپیما درلندن بستری شد

تشعشعات رادیو اکتیو درداخل هواپیما

★ هواپیمای حامل مـواد رادیواکتیو از نیمـه راه تهران شیراز مراجعت‌کرد و مسافران از هواپیما خارج شدند

خلبان یک هواپیما که حامل مواد رادیو اکتیو بود ، به‌علل ناراحتی های روحی و شک و تردید در تشعشعات رادیو اکتیو وبه‌هم خوردن تعادل هواپیما و احساس خطر برای‌مسافران ،نیمه راه پرواز بسوی شیراز بازگشت ودر فرودگاه مهرآباد بـه زمین نشست.

خبرنگار ما گزارش داد که بلافاصله ، خلبان این هواپیما که تعادل روحی خود را از دست داده‌بود ، به لندن اعزام و در بیمارستان تحت نظر پزشکان قرار گرفت .

مقررات حمل

در گزارش خبرنگار ماپیرامون این‌خبر اضافه شده است که مواد رادیو اکتیو تابع‌ضوابط ومقررات خاص بین‌المللی می‌باشد و نوع بسته بندی‌این مواد و میزان‌حمل کلا مشخص و معین می‌گردد و پس‌از تائید کـارشناسان میتوان رادیو اکتیو راباهواپیما بهر نقطه که‌لازم است حمل کرد . درمورد حمل رادیو اکتیو نیزطبق‌مقررات بایستی خلبان هواپیما از حمل این مواد آگـاه باشد . مـواد رادیواکتیو فوق نیز قبلا با تائید نظر کارشناسان برای مصرف در دانشگاه پهلوی شیراز تهیه شده بود واز لندن به تهران حمـل گردیده است . و زمانیکه خلبان هواپیما، مواد مذکور رااز تهران به‌شیراز حمل میکرد ، پس ازیک ربع ساعت پرواز احساس‌ناراحتی واختلال‌دردستگاه‌های‌الکترونیکی هواپیما میکند ودچار شبه‌میشود که تشعشعات رادیو اکتیو کمدر هواپیما حمل میشود از میزان عادی‌تجاوز کرده و ممکن است، خطراتی نیز برای مسافران این پرواز به همراه داشته باشد ، لذا ازنیمه راه به فرودگاه مهرآباد بازمیگردد و باراهنمائی برج‌کنترل به نقطه‌ای مطمئن در فرودگـاه راهنمائی می‌شود و پس از تخلیه مسافران آزمایشات لازم از بسته های رادیو اکتیو بعمل میاید .

گزارش کارشناسان

کارشناسان سازمان انرژی‌اتمی ایران که این آزمایشات را انجام داده‌اند هنوز گزارش نهائی خود را تسلیم مقامات ننموده‌اند . ولی گفته میشود که میزان ،تشعشات قدری بیشتر از حد نصاب بوده است . محموله رادیو اکتیو پس از بازرسی مجدد با هواپیما بـه شیراز فرستاده شد و نـظریـه کارشناسان بعداز اعلام‌نظرسازمان انرژی اتمی اعلام خواهد شد .

اطلاعات و نیازمندیهای عمومی

نرخ ارز

نرخ رسمی ارزها

یک دلار امریکا ۷۰٫۷۵ ریال ـ دلار کانادا ۶۷٫۵۰ ریال ـ دلار استرالیا ۷۸٫۵۵ ریال ـ لیره‌انگلیس ۱۲۲٫۳۵ ریال ـ مارک المان غربی ۲۹٫۷۵ریال ـ فرانک‌سویس ۲۷٫۹۵ریال ـ فرانک‌فرانسه ۱۴٫۳۰ریال ـ یکصد فرانک بلژیک ۱۹۳٫۸۰ ریال ـیکصد لیر ایتالیا ۸٫۰۵ ریال ـفلورن هلند ۲۸٫۵۰ ریال ـ کورن سوئد ۱۶٫۹۰ ریال کـورن نروژ ۱۳٫۵۵ ریال ـ کورن دانمارک ۱۲٫۱۵ ریـال ـ شلینگ اتریش ۴٫۱۹ ریال ـ یکصدین‌ژاپن ۲۵٫۵۰ ریال ـ یکصدروپیه هند ۸۱۰ ریال ـ دینار کویت ۲۴۷٫۵۰ ریال ـ دینار عراق ۲۴۱٫۵۰ ریال ـ دینار بحرین ۱۸۰ ریـال ـ ریال سعودی ۲۰٫۳۰ ریال ـ درهم امارات متحده ۱۸٫۵۰ ریال .

نرخ فروش مسکوکات طلا در بانکملی

پنج پهلوی ۱۵۴۰۰ ریال . دو ونیم پهلوی ۷۷۰۰ ریال. یک پهلوی ۳۰۰۰ ریال. نیم پهلوی ۱۷۰۰ ریال.ربع پهلوی ۹۰۰ ریال.

تلفنهای ضروری

تصادمات راهنمائی و رانندگـی ۳۳۳۳۳۳ـ۳۴۳۴۳۴ ستاد مبارزه گـرانفروشی ۴۷ تا ۸۹۲۱۴۰ بیمـه ایران (۲۴ ساعته) ۳۰۴۰۲۶ ـ ۶۴۳۰۱۴

کمیته ملی حمایت از مصرف کننده ۸۵۴۷۴۷ ـ ۸۵۴۸۴۸ ۹۵۶۷۶۷

اطلاعات فرودگاه ۶۴۳۰۱۴ هواپیمائی ملـی ۹۱۱۳۱۵ـ ۹۱۱۳۱۴ ـ ۹۱۱۳۱۳ ـ هواپیمائی ملـی پرواز هـای خروجی ۶۴۳۰۱۳ ۶۴۳۰۱۴ آتش نشانـی تهران ۶۴۴۴۴۴ آتش نشانی شمیران ۲۷۷۷۷۲ و ۲۷۷۷۷۱ مرکز اورژانس ۶۶۹۹۹۱ و ۶۶۹۹۲۱

مرکز اطلاعات مسمومیت ۹۲۶۶۰ ـ ۹۲۷۷۰۰ ـ ۶۶۹۹۲۱

دفتر ارائه اطلاعات مسمومیت هـای مرکز اورژانس تهران ۶۶۰۵۵۲ـ ۶۶۰۵۵۱

مرکز مبارزه بـا خـودکشی ۹۲۷۷۰۰ـ ۹۲۶۶۰۰

مرکز حمایت مسمومین بنیاد والاحضرت شاهدخت شمس پهلوی ۸۴۱۰۲۰ـ ۸۵۶۰۳۰

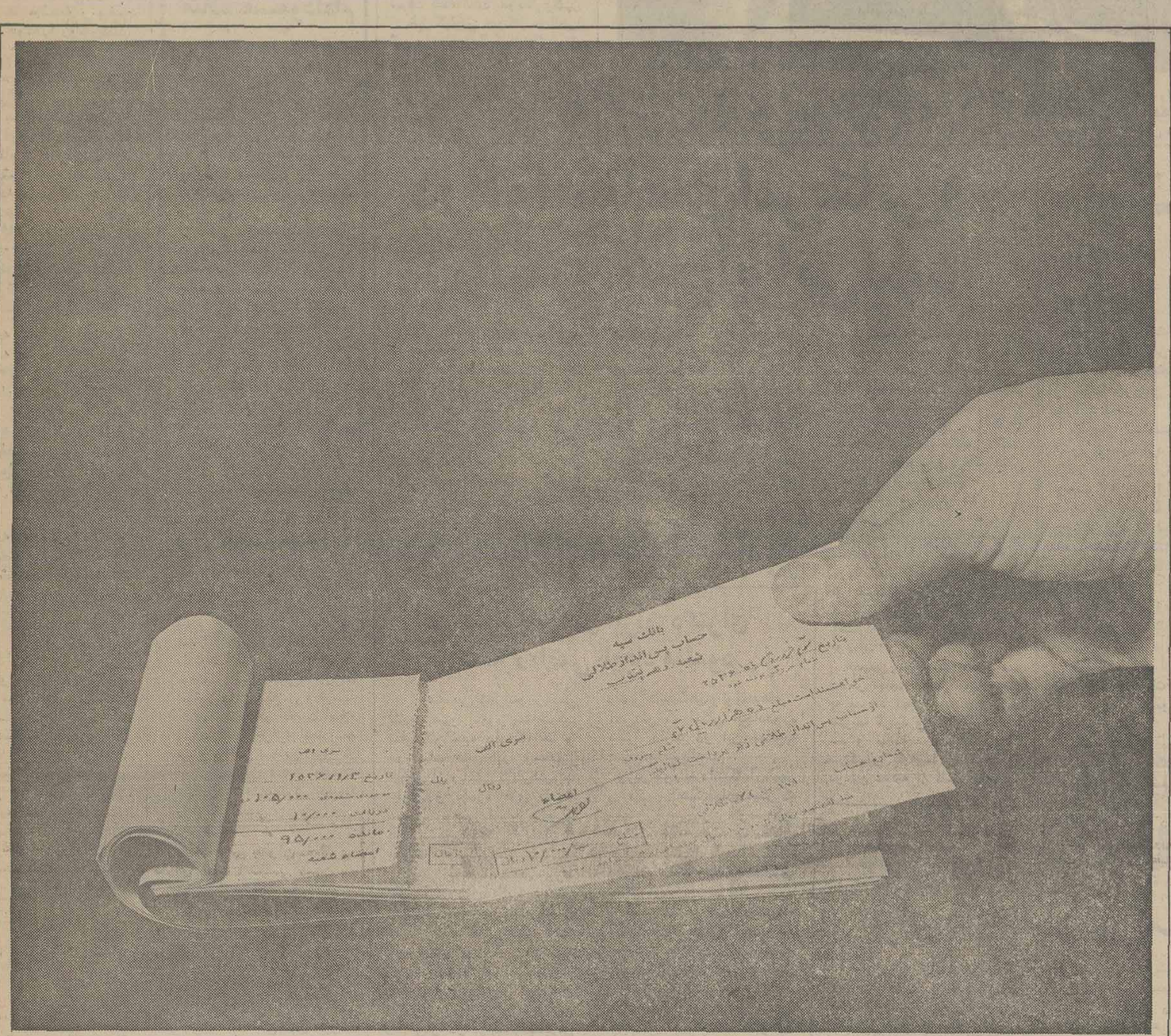

حساب پس انداز طلائی بانک سپه

به پول جیب شما، به پول کیف شما، ۷٪ بهره میدهد

یك امتیاز از ۷ امتیاز

استفاده از برگهای مخصوص دفترچه حساب پس‌انداز طلائی بجای پول نقد، بنفع شماست. زیرا، وقتی شما در پرداختها و هزینه‌های روزمره، از برگهای مخصوص استفاده میکنید، تا زمانیکه این برگ‌های مخصوص در گردش است و هنوز به بانك سپه نرسیده مبلغ این برگ‌ها جزو موجودی شما محسوب میشود و به آن نیز ۷درصد بهره تعلق میگیرد.

شما با افتتاح حساب پس‌انداز طلائی، بموجب اعتبار نامه ویژه، مشتری ممتاز بانك سپه میشوید و از ۷ امتیاز برخوردار میگردید:

۷ امتیاز حساب پس انداز طلائی بانك سپه

● امتیاز اول- دفترچه حساب پس‌انداز طلائی، دارای برگهای مخصوصی است که وجه آنها در کلیه شعب بانك سپه قابل پرداخت است. شما میتوانید روی هر برگ از صد ریال تا ۱۰/۰۰۰ ریال بنویسید و در پرداختها و مخارجی که دارید، بجای پول نقد استفاده کنید. تا زمانیکه این برگ ها در گردش است و هنوز به بانك نرسیده، مبلغ این برگ‌ها جزو موجودی شما محسوب میشود و به آن نیز ۷ درصد بهره تعلق میگیرد.

● امتیاز دوم- با افتتاح حساب پس‌انداز طلائی برای هرنفر از اعضای خانواده، طی فقط سه‌ماه، تا ۳/۰۰۰/۰۰۰ ریال وام نوسازی دریافت میکنید.

● امتیاز سوم- از وام مخصوص برای خرید سهام تا دو میلیون ریال استفاده میکنید.

● امتیاز چهارم- از خدمات ارزی بانك سپه با گسترده‌ترین شبکه ارزی، بهره‌مند میشوید.

● امتیاز پنجم- باشگاه بانك سپه با تمام امکانات و تسهیلات، برای برگزاری جشنها و عروسی‌ها و میهمانیهای بزرگ در اختیار شماست.

● امتیاز ششم-میتوانید تا ۲۵۰/۰۰۰ ریال وام ضروری بدون وثیقه ملکی دریافت کنید.

● امتیاز هفتم- وجه قبوض آب و برق و تلفن شما بوسیله بانك سپه پرداخت میشود. بانك سپه این قبوض رادراخل پاکتهای مخصوص با نقش تمبر که در اختیار شما گذاشته میشود، از شما دریافت میکند و وجه آنها را در آخرین مهلت ممکن می‌پردازد تا به پول شما، حداکثر بهره تعلق بگیرد.

برنامه اعزام مشمولان دیپلمه و فوق دیپلمه

کلیه مشمولان دیپلمه و فوق دیپلمه متولد ۱۳۲۳ تا پایان ۱۳۳۶ فارغ‌التحصیل شهریور ماه ۳۵ و سنوات قبل وهمچنین مشمولان‌فوق‌دیپلمه‌ای که تا تاریخ ثبت نام فارغ ـ التحصیل میشوند به ترتیب‌زیر به خدمت اعزام خواهند شد .

● مشمولان دیپلمه و- فوق دیپلمه فارغ التحصیل‌شهریور ماه ۳۵ وسنوات‌قبل وهمچنین مشمولان فوق دیپلمه‌ای که تا تاریخ ثبت نام فارغ‌التحصیل میشوند بایستی حداکثر تا ۱۴ فروردین ماه سال جاری بـا دردست داشتن مدارک دیپلم یا گواهینامه قبولی حاوی معدل دیپلم خود به حوزه‌های‌وظیفه عمومی تهران و یا حوزه هاو یکانهای ژاندارمری کشور در شهرستان ها مراجعه و وضع مشمولیت خود را روشن‌کنند.

تاریخ و محل ثبت نـام مشمولان دیپلمه و فـوق دیپلمه فارغ‌التحصیل شهریور ماه ۳۵ و سنوات‌قبل و همچنین مشمولان فوق دیپلمه که تا تاریخ ثبت‌نام فارغ‌التحصیل‌می‌شوند به شرح زیر است :

۱ ـ کلیه مشمولان دیپلمه و فوق دیپلمه ۱۳۲۳ الی ۱۳۳۲ فارغ‌التحصیل‌شهریورماه ۳۵ و سنوات قبل و همچنین مشمولان فوق دیپلمه‌ای که تـا تاریخ ثبت نام فارغ‌التحصیل می شوند ساعت ۷صبح‌روز۵ر۱ر۳۶

۲ ـ کلیه مشمولان دیپلمه و فوق دیپلمه متولد ۱۳۳۳ تـا پایان ۱۳۳۴ فارغ‌التحصیل شهریور ماه و سنوات قبل ۷ صبح روز ۱۶ر۱ر۳۶

۳ ـ کلیه مشمولان دیپلمه و فوق دیپلمه متولد ۱۳۳۵ فارغ‌التحصیل شهریور ماه ۳۵ و سنوات قبل ساعت ۷ صبح ۱۷ر۱ر۳۶

٤ ـ کلیه مشمولان دیپلمه و فوق دیپلمه متولد ۱۳۳۶ فارغ التحصیل شهریور ماه‌وسنوات قبل روز ۱۸ر۱ر۳۶

محل ثبت‌نام

محل ثبت نام مشمولان دیپلمه و فوق دیپلمه و همچنین مشمولان فوق دیپلمه‌ای که تا تاریخ ثبت‌نام فارغ‌التحصیل‌می‌شوند و دفترچه آماده بخدمت خود را از تهران می‌گیرند خیابان‌شاپور،پادگان‌ژاندارمری شاهپور و در شهرستانها هنگ های ژاندارمری مربوط است.

رانندگانی که‌برچسب مالیات اتومبیل آنها سرقت شده
جریمه نخواهندشد!

طی ماههای اخیر صد ها آرم پرداخت مالیات اتومبیل از شیشه اتومبیل های پلاک شخصی‌تهران که مشمول پرداخت مالیات‌سالانه هستند سرقت شده است ، بهمین جهت راهنمائی و رانندگی بـه رانندگان وسائط نقلیه هشدار داد که آرم مالیات را با افزودن‌چسب بیشتر به پشت آن به شیشه جلو اتومبیل کاملا بچسبانند .

راهنمائی تهران همچنین از رانندگان درخواست کرد که در صورت بسرقت رفتن این‌آرم‌ها نگران نشوند و در صورتیکـه ماموران این اداره از آنها آرم طلب کردند فیش پرداخت مالیات یا فتوکپی آنرا ارائه دهند .

بماموران راهنمائی نیزدستور داده شده که از جریمه کـردن کسانی که آرم مالیات اتومبیلشان سرقت شده است خودداری‌کنند.

طبق گزارش خبرنگار ما اخیرا گروهی باسرقت‌آرم مالیات‌اتومبیل ها، آن‌ها را بادریافت مبلغی در اختیار صاحبان اتومبیل هائـی قرار می‌دهند که مالیات اتومبیل خودرا نپرداخته‌اند .

میلاد مسعود امام حسن عسکری(ع)

میلاد مبارک حضرت حسن‌بن علی‌العسکری (ع) یازدهمین پیشوای شیعیان جهان‌رابامروز کلیه مومنان و مسلمانان گیتی بابرگزاری جشنهای پر شکوه تجلیل میکنند و این‌روزفرخنده را گرامی‌میدارند .

زندگانی یازدهمین‌امام‌شیعیان علی رغم شدائد و مصائبی که دشمنان برای مسلمین فراهـم میساختند به گسترش و اعتلاء اسلام سپری شد و با تقوا و پرهیزکاری و تدبیر و چاره ـ جوئی حکمت‌آمیزخویش‌دربقاء واستمرار اسلام کوشید .

ما فرخنده روز میلادحضرت امام‌حسن عسکری (ع) را به همه مسلمانان گیتی خاصـه همکیشان ایرانی خود تبریک میگوئیم .

رادیوی صدای اسلام تاسیس میشود

کمیته اجرائی اتحادیه‌سخن پراکنی اسلامی ، یك رادیوی «صدای اسلام»که صدای آن‌در بیشتر نقاط جهان شنیده‌خواهد شد ایجاد می‌کند. محل‌ایستگاه رادیوی اسلام در مکه خواهد بود هدف این رادیو تلاش‌برای تحکیم مبانی اسلامی و توسعه اسلام و دفاع از حقانیت اسلام است. هیات اجرائیه اتحادیـه سخن پراکنی اسلامی دیروز در ابوظبی تشکیل شد تا مقدمات تشکیل یك‌جلسه‌عمومی اتحادیه را فراهم کند.

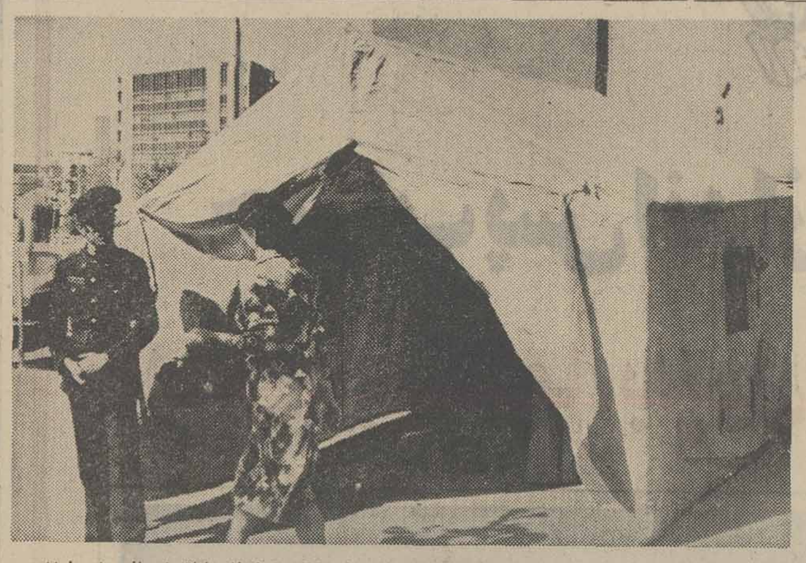

گرانفروشی کسبه در ایام عید ، وبویژه گرانفروشی میوه فروشان، مسئولان اتاق اصناف را واداشت اقداماتی را جهت مهار مجدد طمع گرانفروشان آغاز کنند. از جمله‌این اقدامات تشکیل دو دادگاه سیار در بازار روز بهجت آباد و سرچشمه است. عکس چادر دادگاه مستقردر بازار بهجت آباد را نشان میدهد.

تجدید قرارداد بیمه عمر کارکنان وزارت آموزش وپرورش

قرارداد بیمه‌عمر کارکنان‌شاغل وزارت آموزش و پرورش تجدیـد شد .

طبق این قرارداد به ورثه بیمه شدگان متوفی بین صد هزار تا سیصد هزار ریال پرداخت میشود بهمین‌منظوروزارت‌آموزش‌وپرورش ازکلیه واحدهای تابع خواست‌که ضمن مطلع ساختن کارکنان‌حوزه ماموریت خود از مفاد بیمه عمر از آنان خواسته شود که هر یك‌از کارکنان نسبت به معرفی ذینفع بیمه خود اقدام کنند .

عین معرفی‌نامه‌درپرونده کارمند نگهداری میشود وادارات‌آموزش‌و پرورش بعد از اطلاع از فوت هر یك از مشمولان بیمه عمر یـك نسخه اصل خلاصه فوت ویك‌برك مشخصات کامل را بـه امضاء رئیس اداره آموزش و پرورش‌به اداره کل تعاون ورفاه کارکنان این وزارتخانه ارسال دارند .

اظهار نظر در باره فوت در راه انجام وظیفه به‌عهده مدیر کل‌یا رئیس اداره میباشد. زیراسیصد هزار ریال در قبال فوت درحال انجام وظیفه به‌ورثه پرداخت‌می‌شود .

خبرهای کوتاه

تلگرام همدردی

از جانب شاهنشاه‌آریامهر به مناسبت وقوع زلزله درترکیه پیام همدردی به حضرت‌فخری کوروتورک رئیس‌جمهوری‌ترکیه به‌آنکارا مخابره شد

همدردی‌روسای‌جمهوری

به دنبال وقـوع زلزله در بندرعبـاس از سوی روسای جمهوری و سران کشورهـای جهان تلگرام های همدردی به پیشگاه شاهنشاه‌آریامهرمخابره شده است.دربیرو این تلگرام‌ها دیروز نیز تلگرام‌همدردی‌رئیس جمهوری رومانی و صدر هیئت رئیسه شورای جمهـوری مغولستان به پیشگاه شاهنشاه مخابره شد.

آخرین مهلت داروخانه هابرای گرفتن پروانه

آخر وقت امروز کسب‌اطلاع شد براساس‌توافق‌وزارت‌بهداری وبهزیستی واتاق‌اصناف پایتخت و تصویب آن در هیات عالی نظارت بر اتاق های اصناف از این پس صدور پروانه کسب داروخانه ها بعهده اتاق اصناف خواهد بود،

اتاق اصناف پایتخت نیز بدنبال این توافق امروز اعلام کـرد داروخانه های تهران تا پانزدهم فروردین ماه سال جاری برای اخذ پروانه کسب مهلت دارند و در صورت تاخیردر اخذپروانه کسب مطابق مقررات پس از یك بار اخطار ، داروخانه بـدلیل نداشتن پروانه کسب تـعطیل خواهد شد .

توضیحات بیشتر درباره این طرح در صفحه آخر چاپ شده است .

اشتغال بکار دانشجویان در کشور سوئد

سازمان امور دانشجویـان کشور امروز طی اطلاعیه‌یادآور شد چنانچه دانشجویان ایرانی مقیم کشور سوئد برای‌تعطیلات تابستانی (۲۵ اردیبهشت تا ۲٤ شهریور) در کشور مـذکور بخواهند به کار اشتغال ورزند لازم است قبل‌از شروع‌تعطیلات از مقامات مسئول آن کشور کسب اجازه کنندو محل‌اشتغال به‌کار خودرادقیقا مشخص‌نمایند.

محکومیت ۱۳ سر دفتر و دفتریار

سخنگوی سازمان ثبت‌اسناد واملاك اعلام کرد طی ۲ سال گذشته طبق اراء صادره از دادگاههای بدوی و تجدید نظر انتظامی سردفتران و دفتریاران ۱۳ نفراز سردفتران ودفتریاران بعلت تخلف به محکومیت های زیر محکوم شدند :

انفصال موقت ۲ نفر، سلب صلاحیت ده نفر و انفصال‌دایم یکنفر .

لطف‌الله مجد سکته کرد

لطف‌الله مجد نوازنده تار ۵ بدنبال عارضه سکته مغزی به بیمارستان منتقل شده بودپس از بهبودی از بیمارستان‌مرخص و به منزل رفت،این برای‌دومین بار است که لطف‌اله مجد به عارضه سکته مغزی دچار می‌شود .

ایجاد فضای سبزدربازار

شهرداری پایتخت دوقطعه زمین متروکه را که در مرکز شهر و جنب‌مسجد جامع‌قرار دارد خریداری و بـه فضای سبز تبدیل میکند .

شهرداری پـایتخت تصمیم دارد در بازار منطقه‌فضای‌سبز بوجود آورد و آب موردنیاز فضای سبز را نیزاز آب‌قنوات بازار تهران که هنوز جریان دارد ، تامین میکند .

والاحضرت ولایتعهد از جزیره خارك دیدن‌کردند.

تاسیسات جزیره خارك‌امروز مورد بازدید والاحضرت‌همایون ولایتعهد قرار گرفت .

خبرنگار اطلاعات از جزیره خارك گزارش‌داد که والاحضرت ولیعهد قبل از ظهر امروربمنظور بازدید ازتاسیسات جزیره‌خارك با هواپیما از جزیره کیش به این جزیره تشریف فرماشدند و مورد استقبال مقامات‌عالیرتبه قرار گرفتند .

خارك با تاسیسات مختلف یکی‌ازمجهزترین‌مراکزبارگیری کشتی های نفتکش دردنیاست که چندی قبل نیز اسکله‌دوم فولادین آذر پاد آن بدست شاهنشاه‌آریامهر گشایش‌یافت و بهره برداری ازآن‌آغازشد

چندمزرعه سرپوشیده جزیره خارك یکی‌از دیدنی‌ترین مزارع کشور است که باروش خاص‌و توجه‌فوق‌العاده‌قسمتی‌ازسبزیجات و میوه های بوته‌ای‌مورد نیاز خانواده های کارکنان صنایع نفت در جزیره ، در آن بعمل می‌آید .

نشان درجه‌یك همایون

به فرمان مطاع شاهنشاه آریامهر آقای باقر مستوفی مدیر عامل شرکت ملی‌صنایع پتروشیمی ایران به دریافت نشان درجه یک همایون با حمایل مفتخر شد. ۳۳ نفراز کارکنان شرکت ملی صنایع پتروشیمی‌نیزبسبب‌شایستگی به دریافت نشانهای درجه ۳ و ٤ و ٥همایون مفتخرشدند.

توقف‌وزیر بهداری‌ترکیه در تهران

ساعت ۱۰ صبح امروز وزیر بهداری ترکیه که‌از سفرهائی به کشور خود بازمیگشت چند ساعت درفرودگاه مهرآبادتوقف کرد و مورد استقبال دکتر نیلی آرام معاون‌اجرائی وزارت‌بهداری و بهزیستی قرار گرفت . وزیر بهداری ترکیه با معاون اجرائی وزارت بهداری‌و بهزیستی‌ایران طی توقف کوتاه خود در مورد مسائل بهداشتی و درمانی دو کشور تبادل نظر کرد .

در دریا غرق شد

چابکسر ـ خبرنگار اطلاعات حسین ابراهیم نیا ـ ٤۲ ساله ـ در دریای خـزر منطقه چابکسر غرق شد ، وی یکی از ماموران‌پاسگاه شیلات چابکسر بود و با قایق موتوری برای گشت‌به دریا رفته بود .

هنوز جسدحسین ابراهیم‌نیا از دریا گرفته نشده

آسمان

سواحل دریای‌خزر نیمه ابری بامه صبحگاهی در استان گیلان گاهی ابری با بارندگی پراکنده . هوای استانهای‌سیستان‌و بلوچستان سواحل دریای عمان نیمـه ابری با رگبار پراکنده ورعد وبرق ووزش باد در سطـح زمین و گردو غبار

هوای تهران و سایر نقاط کشور صاف تا کمی ابری با وزش باد ملایم در سطـح زمین .

حداکثر حرارت امروز تهران ۲ تا ۳درجه افزایش خواهد یافت .

گرمترین شهرستان ایران ایرانشهر با۳٦درجه‌بالای‌صفرو سردترین شهرستان همدان‌با حداقل ۳درجه زیر صفر .

حداکثر حرارت تهران۱۹ حداقل ۸ درجه

درهواپیماهای امریکائی و هلندی هیچ ایرانی نبود

بدنبال سانحه بی‌سابقه‌برخورد دوهواپیمای جمبوجت متعلق به شرکت های‌هواپیمائی پان‌امریکن و ک . ال .ام ـ در فرودگاه تنریف کمبرائر آن صدها مسافر جان‌خودرا ازدست دادند، صبح امروز سخنگوی‌شرکت‌هواپیمائی کـ ال ـام درنیویورک اعلام داشت که درمیان مسافران حادثه دیده هیچ ایرانی نبوده است و بدنبال این‌گزارش خبرنگار ما در تهران نیز باشرکت هواپیمائـی پان‌آمریکن تماس گرفت

آقـای فرانک گـرنی مدیـر هواپیمائی پان آمریکن در تهران گفت: طی گزارشهائی‌که از مرکز هواپیمائی پان آمریکن بدست ما رسیده است‌هواپیمای سانحه‌دیده یک هواپیمای چارتر برای یک تور از مسافران آمریکائی بوده است و اغلب مسافران از اهالی شهرهای‌نیویورک ولوس‌آنجلس و اطراف آن بوده‌اند که در این تور شرکت داشته‌اند .

وی گفت در باره شناسائـی مسافران هواپیمای حادثه دیده هم اکنون مقامات مرکزهواپیمائی پان‌آمریکن با خـانواده هـای مسافران در حال تماس میباشند. و براساس همین گزارش هـا تاکنون نام هیچ مسافرایرانی در میان لیست مسافران هـواپیمای مزبور دیده نشده است .

وی همچنین در باره تعداد تلفات و نجات یافتگـان گفت تاکنون شماره دقیق نجات‌یافتگان بدست ما نرسیده است .

مسئولان هواپیمائی ک . ال.ام در تهران نیز در باره این‌حادثه گفتندکه‌تعداد سرنشینان‌هواپیمای سانحه دیده این شرکت ۲۲۹نفر بوده است که از این عده ۱٤ نفر کارکنان هـواپیما و بـقیه مسافران هواپیما بوده‌اند که از آمستردام عـازم لاس‌پـالـماس بوده‌اند .

همچنین گفته شد هـواپیمـا بخاطر تهدید انفجار بمب ناچار به فـرود اجباری در فرودگـاه تنریف گردید و دچار این‌حادثه شد و متاسفانه عده زیادی از سرنشینان هواپیما جان خودرا در این حادثه از دست داده‌اند.

ثبت نام «کنکور» آغاز شد

صبح امروز ثبت نام آزمون همگانی در سراسر کشور آغاز شد و تا روز پنجشنبه بیست و پنجم فروردین ماه ادامه خواهد یافت .

سازمان سنجش آموزش کشور توصیه کرد چون‌فرصت برای بررسی مدارک رسیده‌در فرصت ۱۷ روزه‌ثبت‌نام وجود ندارد لذا داوطلبان دقت‌لازم را بکار برند تا مدارک آنهـا نقصی نداشته باشدو ازشرکت در آزمون همگانی محروم نگردند .

توزیع کارت داوطلبان‌آزمون همگانی روز سه‌شنبه بیست و چهارم خرداد ماه آغاز میگردد و چند روز قبل از آن حوزه های توزیع کارت از جانب سازمان سنجش‌آموزش کشور اعلام میشود.

کلیـه دانش آموزان ششم متوسطه که هم‌اکنون درسال آخر دبیرستان مشغول تحصیل هستند میتوانند در این‌آزمون شرکت کنند . همچنین دیپلمه های سال های گذشته نیزاین شانس را دارند که این بارنیز در این آزمون بخت خود را آزمایش کنند .

سال گذشته عده زیادی از دانش آموزان‌سال‌های چهارم و پنجم دبیرستان در آزمون همگانی ثبت‌نام کرده بودندکه سازمـان سنجش را از نظـر برگزاری آزمون دچار اشکال کرده بودند و بهمین جهت برای برگزاری مناسب ایـن آزمون ، امسال کسانی کـه گواهی اشتغال‌به تحصیل‌ششم متوسطه امسال‌و یا قبولی‌ششم متوسطه را ارسال ندارندکارت ورود به جلسه امتحان برای آنان صادر نخواهد شد .

در مورد آزمون همگانی و همچنین کسانی که حق‌شرکت در آزمون را دارند ، سازمان سنجش آموزش کشور اطلاعیه‌ای منتشر کرده که در صفحه ٥ چاپ شده است .

در دانشگاه های ایران دکترای رشته ریاضی ایجاد میشود

هشتمین کنفرانس ریاضی کشور صبح امروز بـا شرکت نمایندگان کلیه دانشگاه ها و موسسات عالی ایران‌وحضور جمعی از ریاضی دانان‌معروف جهان و چهره های نامدار مسائل ریاضی اروپا وامریکا در دانشگاه صنعتی آریامهر فعالیت خودرا آغاز کرد .

دکتر قاسم معتمدی وزیر علوم وآموزش عالی‌درسخنان افتتاحیه کنفرانس ضمن‌اشاره به اهمیت رشته ریاضی گفت: باید سعی شود برای رفـع کمبود نیروی انسانی دررشته ریاضی و تربیت متخصصـان ورزیده دوره‌های فوق‌لیسانس ریاضی را دردانشگاههاگسترش داد و دانشگاههاو واحدهای آموزش که امکان ایجاددوره دکترا دارند در این سطح‌به آموزش بپردازند .

وزیر علوم به دانشگاه‌آریامهر و سایر دانشگاههای دیگر که رشته ریاضی‌دارند توصیه‌کرد باتوجه همه جانبه به‌امکانات موجود بـرای ایجاد رشته دکترای رشته ریاضی مطالعه‌و اقدام کنند .

سپس دکتر وهاب داورپناه عضو کمیته برگزاری‌کنفرانس پیرامون هدفهای این مجتمع علمی سخن گفت و مسائـل مورد نظر را یادآور گردید.

این کنفرانس تاروز یازدهم فروردین ماه ادامه خـواهد یافت

معرفی رشته‌های دانشگاهی برای داوطلبان شرکت در کنکور امسال

کلیه رشته های آموزش‌عالی و تعداد کامل و نوع آن در دانشگاههای سراسر کشور و همچنین سطوح مختلف تحصیلی و فرصتهای شغلی دانش ـ آموختگان برای جذب در بازار کار در کتاب دوم سازمـان سنجش آموزش کشور انتشار یافت .

این دفترچه راهنما که‌جلد تکمیلی و مشروح کتاب قبلی سازمان سنجش آموزش‌کشور بشمار می‌آید از هفتـه اول فروردین امسال بمقیاس وسیع در تهران و شهرستانها در اختیار داوطلبان و علاقمندان گذارده شد .

خبرنگار دانشگاهی اطلاعات در ایـن زمینه می‌نویسد : راهنمائیهای جامع وتوضیحات مندرج در این کتاب سبب شده است که دانش آموزان سال ششم متوسطه از آن استقبال فراوانی بکنند و بدینوسیله هدفهای تحصیلی و چگونگی انتخاب‌رشته‌هارا مشخص‌نمایند.

تنظیم کنندگان کتاب آموزش عالی در ایران ضمن تهیـه کامل ۹ فصل از رشته هـای تحصیلی دانشگاهی که شامل گروه علوم اجتماعی ، ادبیات و علوم انسانی ، گروه پزشکی و علوم وابسته و همچنیـن رشته های علوم تربیتی، علوم طبیعی و ریاضی ، کشاورزی ، مهندسی و تکنولوژی ، هنر های زیبا می‌باشد ، جداگانـه نیز به تشریح همه‌جانبه هررشته پرداخته است .

بعنوان نمونه زیر عنوان رشته پزشکی این اطلاعـات ذکر شده است : « پزشکی علم شناخت اندامها و دستگاههای بدن است ، نحوه کارکرد و ارتباط درونی ارگانیسم انسانی، چگونگی فعالیت سیستم‌ها و دستگاههای بدن ، تاثیرپذیری و واکنش این دستگاههـا در برخورد با عوامل فیزیکی و شیمیایی ، بررسی کیفیت کار غدد مترشحه از آنها و تعیین میزان تاثیر این مـواد در بروز حالات و عوارض‌مختلف، مطالعه در بافت‌ها و ترکیبات داخلی بدن از مباحث علـم پزشکی است .

آنگاه در این فصل دروس گروههای پزشکی معرفی‌گردیده است که داوطلبان را بـرای مطالعه آینده راهنمائی می‌کند.

فهرست رشته های مصوب شورای گسترش آموزش عالی سال ۲۵۳۵ که بعدا در واحد های مختلف آموزشی‌دانشجو خواهد پذیرفت نیز در این‌کتاب باین ترتیب چاپ شده است:

● آموزش عالی‌کشاورزی در اردبیل

● مدرسه عالی مـدیریت اروپائی

● اداره امور بازرگانی

● اداره امور تولیدی

● اداره امور شرکتهـای دولتی

دانشگاه بلوچستان

دانشکده مهندسی ، مهندس شیمی ، مهندس محیط زیست، دانشکده پزشکی .

★ **دانشکده پیراپزشکـی (فوق دیپلم) :**

علوم آزمایشگاهی ، تجهیزات بیمارستان ، فیزیوتراپـی ، رادیولوژی ، مرکز مـدیریت کشاورزی (فوق لیسانس) .

دانشکده تربیت دبیر فنی‌و علوم (لیسانس)

● تربیت دبیر فنی و علوم کامپیوتر

● تربیت دبیر فنی و علوم نساجی

تربیت دبیر فنی در سطح لیسانس

مکانیک ، راه و ساختمان، برق ، فیزیک ، شیمـی ، ریاضیات .

مرکز روانپزشکی چهارم‌آبان (دوره فوق لیسانس)

زنان و زایمان ،کودکان، اورلـوژی ، بیهوشـی ، پاتولوژی .

براساس مصوبات شورای گسترش آموزش عالی‌همچنین در آینده فرصت های تحصیلی زیر نیز فراهم خواهد شد :

دانشگاه پهلوی

تربیت دبیر زبان انگلیسی (فوق لیسانس) .

مدرسه عالی ملاصدرا

مروجان دینی‌درسطح لیسانس

دانشگاه ملی ایران

رشته های تحصیلی پروتز های دندانی ، بیماریهای دهان و تشخیص ، پریودونتولوژی ، ارتودنسی .

اسامی زائران ذخیره عتبات اردیبهشت اعلام میشود

در صورتی‌که‌برخی اززائران عتبات عالیات که اسامی آنها اعلام شده است برای دادن مدارک خود مراجعه نکنند افراد ذخیره بجای آنهابزیارت میروند.

برای زیارت عتبات عالیات در کلیه استان های کشور علاوه بر اسامی اعلام شده زائران ، در صورت احتیاج ، افراد ذخیره نیز تعیین و اسامی‌آنها اعلام خواهد شد . از بیـن زائران داوطلب عتبات عالیات در تهران نیز عده‌ای بعنوان ذخیره انتخاب میشوند و در صورتیکه اداره‌کل حج‌وزیارت ضروری تشخیص دهد در اردیبهشت ماه سال جاری اسامی آنها اعلام خواهدشد.

در تهران مهلت ثبت نام‌زائران تاسی‌ام فروردین ماه اعلام‌شده است و متقاضیان زیارت‌عتبات عالیات که نام و مشخصات‌آنها اعلام شده است باید دقیقا بـه اطلاعیه سازمان اوقاف توجه کنند و در روزهای تعیین شده بامدارک لازم و کامل برای‌ثبت نام مراجعه کنند ؛

در استانهانیزمعادل ده در صد سهمیه هراستان افراد ذخیره ازبین داوطلبان‌برگزیده خواهند شد و پس از گذشت فرصت تعیین شده‌برای ثبت نام افراداصلی،اسامی افرادذخیره اعلام خواهد شد تا اقدام بـه ثبت‌نام کنند.

پس از ثبت‌نام از افرادذخیره درصورت مراجعه افراداصلی، ثبت‌نام از آنهامقدور نمیباشد.

امروز همچنین سخنگـوی اداره کل اوقاف خراسان‌اعلام کرد که داوطلبان زیارت‌عتبات عالیات این‌استان درکمیسیونی مرکب از مدیر کل اوقاف خراسان‌ونمایندگان استانداری و روحانیون و انجمن هـای ملی بقید قرعه انتخاب شدند.

بدین ترتیب یکهزار و ۱۳۱ نفر در سال جاری از خراسان برای زیارت‌عتبات عالیات‌عزیمت خواهند کرد.

حدود شش هزار تن ازاهالی خراسان برای زیارت عتبات عالیات ثبت نام کرده بودند که براساس سهمیه بندی زائران عتبات عالیات از سوی سازمان اوقاف کشور در سال جاری یکهزار و ۱۳۱ نفر ازخراسان عزیمت خواهند کرد . که از این عده ۷۸۹ نفر مربوط بـه شهرستان مشهد وبقیه ازسایر شهرستان‌های خراسان هستند.

تحقیقات وسیع پلیس انگلستان برای پرده برداشتن ازراز مرگ دانش آموزایرانی

پلیس انگلستان تحقیقات همه‌جانبه‌ای را برای پـرده برداشتن از راز مرگ مهران سرکشیک دانش‌آموز ایـرانی کالج «میل‌فیلد» انگلیس کـه دادگاه‌آن کشور فوت وی را از لحاظ خودکشی مردود دانسته آغاز کرد .

بطوری که کسب اطلاع شد پلیس علاوه بربازجوئی ازچهل تن‌دانش‌آموز ایرانی و خارجی وکارکنان کالج ، تحقیقاتی نیز از بستگان‌مهران‌و آندره جردن «دانش‌آموز شرور و مزاحـم مدرسه که در مظان اتهـام است » بعمل آورده‌و این‌بررسی هارا بطرز کم‌سابقه‌ای گسترده کرده است .

به نوشته بیشتر جرایـد انگلیس که دراین زمینه مطالب متعددی درج کرده‌اند و پا به پای اقدامات پلیس به تهیه خبر و گزارشـهای گوناگـون پرداخته‌اند ، ادامه بازداشت «جردن» نشان میدهد که حادثه مرگ مهران از یک واقعـه تصادفی و اتفاقی فراتر رفته و اکنون این ظن بوجود آمده است که امکان دارد محصل شرور کالج در طناب‌پیچ شدن مهران، ولو صرفا بقصد اذیت وآزار او ، نقشی‌داشته است.

پدر مهران (دکتر ابو الفضل سرکشیک استاد جرم شناسـی دانشگاه ملی و رئیس کلینیک پایتخت) امروز طی‌یک تماس تلفنی به خبرنگار ما گفت :من هرروز از طریق تلفن با وکیل انگلیسی‌خوددرتماس‌هستم‌و باید بگویم که تااین لحظه اقدامات پلیس انگلستان درباره یافتـن انگیزه وعوامل مرگ پسرم رضایت‌بخش بوده است .

دکتر سرکشیک افزود : هرچند یافتن ومجازات کردن عامل درگذشت مهران‌نمیتواند وی‌را به من ومادرش بـاز گرداند ، اما با وجود این در رفتار مسئولان کالج کـه سرپرستی‌وتعلیم‌وتربیت‌نونهالان خانواده‌هائی از کشور هـای مختلف جهان را به عهده‌دارند اثری‌انکارناپذیر خواهد داشت وموجب خواهد شدتا آنان در مدیریت‌ونحوه کار خودتجدیدنظر کنند .

در صفحه پنج گزارشی درباره وضع کودکان ایرانـی مقیم خارج چاپ شده است . همچنین سرمقاله‌امروز روزنامه به این موضوع اختصاص‌یافته است .

ارزش معاملاتی زمین وساختمان

کمیسیون تقویم املاک که‌تعیین کننده ارزش معاملاتی اراضی واقع در داخل و خارج شهر است بکار خود خاتمه داد و بزودی‌دفترچه های ارزش‌معاملاتی اراضی و ساختمانهای شهر تهران- شمیران و شهرری‌منتشر میشود.

گزارش خبرنگار ما حاکیست که چاپ دفترچه ها خاتمه یافته‌و اسنادو املاک قرار داده خواهد شد.

برای‌تعیین ارزش معاملاتی‌زمین و ساختمان‌کمیسیون تقویم املاک باحضور نمایندگان وزارت دارائی و امور اقتصادی ـ ارزیاب اداره کل ثبت اسناد و املاک ـ نماینده انجمن شهر تشکیل گردید وبهای ساختمان‌را براساس نوع مصالح ومشخصات بنا و موقعیت محل دراجرای‌مقررات مالیاتهای مستقیم تهیه کرده‌است

برای‌تهیه این مقررات محاسبه ارزش معاملاتی ، محاسبه انواع ساختمانهای بتن آرمه تا ٥طبقه و از٥طبقه ببالا و ساختمان های تمام فلزی و ساختمان های‌پایه فلزی و ساختمانهای آجری با تیرآهن و ساختمان های‌آجری- ساختمان های خشت و آجر و چوب‌و آهن با پوشش‌شیروانی- ساختمانهای خشت‌و آجر و چوب، باطاق‌ضربی‌و ساختمانهای‌روستائی تعیین گردیده است.

افزایش قیمت زمین

در گزارش خبرنگار ما اضافه شده است‌که‌بعلت افزایش سریع قیمت زمین در تهران ، شمیران‌و شهرری، وزارت اقتصاد و دارائی ارزشهای معاملاتی‌رادراین مناطق افزایش خواهد داد زیرا قیمت زمین در مناطق جنوبی شهـر تهران نزدیک به دو برابر و در مراکز تجاری در شمال شهـر هرمترزمین‌حدود ۲۰۰ هزارریال مورد معامله قرار میگیرد.

در خارج‌ازمحدوده گرچه‌عدم صدور پروانه ساختمان مانع افزایش سریع قیمتها شده است ولی‌صاحبان‌اراضی بزرگ خارج از محدوده که اجازه مجتمـع سازی و شهرک سازی دریافت کرده‌اند بلافاصله قیمت اراضی خودرا ۲تا۳ برابر نسبت بقیمت گذشته افزایش داده‌اند.

یک امریکائی تلفنی مسلمان شد

نماینده مذهبی ایران در اروپا ، تلفنی از تهران دو زوج مسلمان را در آمریکا و فرانسه عقد کرد

یک روحانی ایرانی ، با خواندن دو صیغه عقد تلفنی ، و رسمیت دادن به ازدواج دو زوج ساکن آمریکا و فرانسه، فصلی نوین‌درآئین ازدواجهای اسلامی گشود . این روحانی که دکتر سید مهدی روحانی‌نام دارد و نماینده مذهبی ایران‌در کشورهای اروپائی‌استبوسیله تلفن از زوجین «وکالت»و «بله» گرفت .

دکتر روحانی در مورد این ازدواج ها به « اطلاعات»گفت:

یکی از ازدواجها بین یک دختر ایرانی و جوانی‌مسیحی در آمریکا انجام شد . داماد بوسیله تلفن بدین‌مبین اسلام‌و آئین تشیع گروید و سپس‌من خطبه و صیغه عقد را جاری کردم .

دکتر سید مهدی روحانی‌که مرکز کار او در پاریس است افزود : چند روزپیش نیززنگ تلفن منزل من بصدا درآمد و جوانی که خود را دکترحسین حاتم معرفی میکرد ، گفت :

از پاریس صحبت میکنم و مایلم با دوشیزه نینون‌اسلامی ازدواج کنم . این جوان‌سپس توضیح داد که مجلس عقدکنان بسیار باشکوهی با حضور خانواده های عروس و من‌که برای شرکت در مراسم ازدواج از تهران به پاریس آمده‌اند تشکیل است وبرابرسنن مـلی و مذهبی در کنار سفره‌عقد قرار گرفته‌ایم . عروس یک‌جلد کلام‌اله مجید در دست دارد و عده‌ای از بستگان عروس نیز بربالای سر عروس‌پارچه سفید نگهداشته‌اند و یکنفر دیگر از بستگان عروس دو کله‌قند در دست دارد تا هنگامیکه صیغه‌و خطبه عقد را قرائت‌میکنید طبق سنن ملی قند ها را بربالای‌سر عروس بساید .

طبق معمول برای انجام مراسم عقد و جاری ساختن صیغه عقد و قرائت خطبه‌میباید داماد و عروس وکالت می‌دادند تا من در تهران صیغه عقد را جاری کنم ، ولی آنها این کار رانکردندبلکه یکدستگاه ضبط صوت مجهز به «بلندگو» به تلفن خود در پاریس‌وصل کردمبودند و گفتگو های تلفنی نیز بوسیله بلندگو در مجلس پخش میشد .

عروس و داماد یکی پس‌از دیگری با تلفن بمن برای‌اجرای صیغه عقد وکالت دادندو من بوسیله تلفن خطبه و صیغه‌عقد را جاری کردم .

دکتر روحانی در مورد رعایت شرایط عرفی و ثبت ازدواج در دفتر رسمی گفت : دفتر من در پاریس دایر استو منشی من وظایف قانونی خود را از جهت ثبت‌دردفتر ازدواج باحضور نماینده سفارت شاهنشاهی ایران در پاریس انجام میدهد .

بایددانست تاکنون۱۲٦۰ نفر در دفتر نمایندگی مذهبی ایران در پاریس‌اسلام‌آورده‌اند و به آئین تشیع گرویده‌اند .

به گفته دکتر روحانی ، چند شب پیش نیز یکخانواده ٦ نفری یهودی مقیم پاریس با راهنمائی او مسلمان شدند و آئین تشیع را پذیرفتند .

مصرف بنزین امسال ۲۰ درصد بیشتر میشود

★ **آخرین روز مهلت ارزان مصرف بنزین ٥۰ درصـد افزایش یافت و امـروز عادی شد**

آماری از سه‌روز مصرف بنزین نشان میدهد که روز شنبه‌ششم فروردین آخرین روز قیمت ارزان بنزین مصرف‌آن‌درتهران٥۰درصد افزایش یافت، ولی در روزیکشنبه هفتم فروردین که‌اولین روزاجرای قیمت جدید وگران بود مصرف از حد معمول روزانه کمتر شد. مصرف امروزکه‌آمارش‌ظهربدست آمد مصرف‌بصورت عادی‌بازگشت.

یك مقام آگاه دراین زمینه‌توضیح داد: افزایش ٥۰ درصد مصرف در روز ششم فروردین برای مـا قابل پیش‌بینی‌بودبهمین‌جهت‌بنزین کافی فراهم و عرضه شد .افزایش فوق درطول‌چندروز آینده‌مستهلك خواهد شد و فروش بنزین‌دوباره روند دائمی وعادی خود را پیدا میکند. آمار امروز نشانه ودلیل برهمین استنباط است . گـزارش خبرنگار ما حاکی است که‌مصرف بنزین د رسال قبل ۱۸تا ۱۹درصد بیشتر از سال ماقبل بود. برای امسال هم بهمین مقدار افزایش پیش‌بینی شده است. بهمین‌جهت در برآورد درآمد مصرف بنزین را که در سال قبل ۳ میلیارد۷۰۰ میلیون لیتر بود برای سال‌جاری ٤ میلیارد و ٥۰۰ میلیون لیتر تخمین زده‌اند . منطق کارایستست که افزایش مصرف یك اتومبیل کوچك در طول یك هفته ۱۰تومان بیشتر نیست و این رقم اثرچندانی در مصرف نخواهد داشت آنچه که در مورد صرفه‌جوئی گفته میشود بیشتر ناشی از آیاب‌و ذهاب‌اضافی و غیر لازم است . در مورد‌تولید بنزین گزارش خبرنگار ما حاکی است که شرکت ملی نفت در بین فرآورده‌های نفتی دو قلم‌اضافه تول

برمحصلان خردسال ایرانی درخارج چه میگذرد؟

یک روان پزشک:

دوری از خانواده وزندگی در محیط بیگانه ، بچه ها را دچار بیماری روانی میکند

هشدار به خانواده‌ها:

بچه های خود را به خارج نفرستید و آنها را بدست پانسیون ها و کالج ها نسپارید

با مرگ مهران سرکشیک یکبار دیگر زنگ خطر برای خانواده هائیکه کودکان خودرا بدون سرپرست به خارج اعزام میدارند بصدا درآمده است

ماجراهای بد و غم‌انگیزی که در کمین محصلان و دانشجویان ایرانی مقیم خارج نشسته بود، به فاجعه تلخ و اندوهباری کشیده است . پس ازکتک خوردن و زجر و شکنجه روحی و جسمی محصلان ایرانی در خارج، حالا خبرهای بسیار تلخ و ناامیدکننده‌ای از مدارس و دانشگاهها و پانسیون‌های سرزمین «چشم آبی‌ها» میرسد.

کار بدرفتاری و استثمار و ستم و شتم صاحبان پانسیونهای لندن و پاریس و هامبورگ و وین و .... نسبت به محصلان کوچولوی ایرانی ، به قتل و آدمکشی هم رسیده است .

ـ مهران سرکشیک ، کوچولوی ۱۳٫۵ ساله ایرانی، محصل کالج‌معروف «میل‌فیلد» انگلستان را در دیار غربت، دور از خانه و پدر و مادر ، خفه کرده‌اند.

این خبر ، پریروز در روزنامه‌ها چاپ شد و بسیاری از خانواده‌ها را در موجی از تاسف و اندوه و درعین حال وحشت فروبرد :

ـ مهران‌سرکشیک مرد، بله مرد! یکسال پیش ، در اواخر فروردین ۲۵۳۵ ، وقتی «اطلاعات» گزارش‌تکان دهنده‌ای‌را درباره نحوه‌زندگی وتحصیل محصلان ایرانی‌مقیم‌خارج منتشرساخت، بسیاری از خانواده‌هائی که فرزندان خود را در فرنگ بدست مسئولان غیر مسئول پانسیونها، کالج‌هاوشبانه‌روزیها سپرده بودند ، به راز بزرگی پی‌بردند، اینکه بسیاری از محصلان ایرانی در خارج از بدترین شرایط ممکن زندگی و تحصیل می‌کنند.

در گزارش تکان‌دهنده فروردین‌ماه گذشته اطلاعات که‌پس‌از ماهها تحقیق و بررسی پیرامون چگونگی زندگی و تحصیل کودکان، نوجوانان ایرانی مقیم اروپا منتشر شده بود، بسیاری از رازهای سربه‌مهر دراین‌باره گشوده‌شد:

درآن گزارش ، ما از زبان چند کودک ایرانی مقیم انگلیس نوشتیم که‌در خارج با بعضی محصلان ایرانی بسیار بد، بسیار زننده ، بسیار توهین‌آمیز و بسیار عذاب‌آور رفتار میشود.

چند کودک ایرانی مقیم انگلیس گفته بودند :

... صاحب پانسیون ما را مجبور میکند بجای رفتن به مدرسه ، باغچه و توالت او را تمیز کنیم یعنی نه تنها از درس و مشق خبری نیست، نه تنها از حداقل راحت و آسایش محرومیم حتی بدنهای ما زیرشلاق‌ومشت ولگد صاحب پانسیون کبود شده است، پانسیون که نه انبارهای کثیفی که اسمش‌را پانسیون گذاشته‌اند !

این، یکطرف قضیه‌است، ازجانب دیگر ، دوری از پدر و مادر و کانون گرم خانواده ، بسیاری از محصلان ایرانی را دچار بیماری روانی کرده است. در همان گزارش، به همه پدر و مادرها هشدار داده بودیم که فرزندان خود را در خارج بی‌سرپرست رها نکنند، زیرا در خارج، آنچه بر رابطه محصلان خارجی وصاحبان پانسیون‌ها و کالجها حکومت میکند پول است و پول .

گزارش مستند و تکان‌دهنده‌اطلاعات پیرامون وضع و حال محصلان‌ایرانی در خارج ، انعکاس بسیار وسیعی در خانواده‌های ایرانی پیدا کرد، تا آنجا که در سه شماره دیگر اطلاعات (نهم و بیست و سوم و بیست و پنجم اردیبهشت ماه ۳۵) ، این بحث را ادامه دادیم و باارائه آمارو اسناد ، که‌اشاره کردیم که محصلان‌خردسال ایرانی(بطور کلی محصلان شرقی) مقیم اروپا، وسیله سودجوئی صاحبان پانسیونها وکالجها شده‌اند و سطح آموزش ۸۵ درصد از موسسات آموزش خصوصی انگلیس بمراتب پائین‌تر از یک مدرسه‌دورافتاده دولتی ایران است .

چرا به خارج میروید ؟

نزدیک یکسال از انتشار نخستین گزارش تحقیقی اطلاعات درباره وضع اسفبار محصلان ایرانی مقیم خارج میگذرد ، اما در فروردین ماه ۳۶، یک حادثه تکان‌دهنده و باورنکردنی، مثل پتک برسر خانواده ایرانی فرودآمد.

جگرگوشه خانواده دکتر سرکشیک را در انگلیس پس از مدتها آزار و شکنجه ، خفه کرده‌اند ! دکتر سرکشیک فرزند خردسالش را در یکی ازگرانترین کالجهای انگلیس ثبت‌نام کرده بود باین امید که عزیز دردانه‌اش، در فرنگ‌درس بخواند و از کودکی با تمدن فرنگی که همه‌جای دنیا صحبت از آنست آشنا شود، اما بیچاره پدر، شاید نمیدانست که در فرنگ، درکنار تمدنش که صدای آن همه‌جای دنیا را گرفته ، ماشینی و زندگی کاملا ماشینی شده هم هست که رحم و شفقت و انسانیت‌را هم از مخیله خیلی از آدمها پاک کرده است .

درعین حال بسیاری از پدر ومادر هائی که فرزندان خود را از کودکی به مدارس اروپاو آمریکا اعزام میدارند، ازاین واقعیت تلخ و تاسفبار آگاهند، بااین حال اصراردارند که حتمافرزندان خودرا از کودکی و نوجوانی ، به خارج بفرستند .

دیشب با دوتن از این خانواده‌ها گفت وگو کردیم و از آنها پرسیدیم :

چرا جگرگوشه خود را به‌خارج می‌فرستند ؟

● فریبرز ـ الف میگفت :

من تا حدودی از بدرفتاری وعدم دلسوزی خارجی‌ها نسبت به محصلان خردسال شرقی اطلاع دارم. پارسال هم وقتی فرزند خردسالم را به خارج می فرستادم، چندتن‌ازافراد فامیل ودوستان مانع شدند اما من در اعزام فرزندم اصرار کردم زیرا من بدلیل حرفه خود، تا حدودی با مدارس ایران و مساله تعلیم و تربیت دراینجا سروکار دارم و میدانم که وضع تحصیل بچه‌ها در بسیاری از مدارس خودمان متاسفانه رضایت‌بخش نیست حتی با جرات میگویم که‌لیسانسیه‌های ما ،اگربخواهند فقط به درس و مشقی که در دانشگاه می‌آموزند اکتفا کنند ، وقتی در یک دانشگاه خوب خارجی وارد می‌شوند باید از سال اول ودوم دوره لیسانس اروپا و آمریکا شروع کنند!

باین ترتیب ، من با علم به اینکه به فرزندم در دیار غربت زیاد خوش نمی گذرد، او را روانه خارج کردم .

★ دیشب خانمی که میخواست اسمش را مکتوم نگاه داریم، تلفنی با ما تماس گرفت و ضمن ابراز تاسف ازخبر خفه شدن یک کودک ایرانی درانگلیس گفت :

من یکماه قبل از انگلیس بازگشتم. از چند ماه قبل در آنجا مانده بودم تا توانستم برای فرزند خود در حومه لندن خانه‌ای بخرم و اسم او را در یک کالج بنویسم .

در این مدت، به‌چند محصل‌ایرانی که خانواده آنها را می‌شناختم سرزدم و بخصوص قصدم این بود که بچه‌های آنها را با پسر خودم آشنا کنم تا در غربت مواظب هم باشند، اما مسائلی از زبان بچه‌ها شنیدم که مو براندام آدم راست میکند :

«به بچه‌های ایرانی در انگلیس ، بخصوص آنهائی که در پانسیون ها زندگی میکنند، خیلی بد میگذرد.»

این حرفها چنان در من اثر کرد که‌تصمیم‌گرفتم فرزندم رابه‌ایران‌برگردانم اما شوهرم از این کار منصرفم کرد و مسائلی را بیادم آورد که فرزندم در یکی از بهترین مدارس تهران با آنها دست بگریبان بود.

ـ نداشتن کتاب و معلم ، بی‌برنامگی و مشخص نبودن وضع تحصیل در مدارس راهنمائی و دوره‌های بعدی و خیلی مسائل دیگر که اغلب پدر و مادر ها در ایران با آنها درگیری دارند.

این خانم اضافه میکرد :

من فرزندم را بیش از همه چیزخوب دنیا دوست دارم و جز سعادت و آینده او هدفی ندارم ، اما با جرات میگویم که بسیاری از خانواده‌هائی که‌فرزندان خود را به مدارس خارجی میفرستندو آنهمه زیربارمخارج‌سرسام‌آور میروند، وبخصوص رنج دوری از جگرگوشه خود را تحمل‌میکنندو واقع ازاوضاع تحصیل در مدارس ایران فرار میکنند. بیائید وضع مدرسه‌ها رادرکشوراصلاح کنید ، ببینید که چقدر از آمار اعزام محصلان به خارج کم میشود ؟

صرفنظر از بدرفتاری نسبت‌به‌محصلان ایرانی مقیم خارج و شرایط نامناسب تحصیل و زندگی آنها ، یک مساله مهم دیگر مطرح است و آن مساله دوری‌از خانواده در سنین بلوغ است . محصل خردسالی که تک و تنها در یک کشور بیگانه درس میخواند ، اگر همه‌شرایط و موجبات رفاه و آسایش هم برای‌او فراهم باشد ، نمی‌تواند ناراحتی ها و کمبودهای عاطفی و روانی خود را جبران کند و بدلیل همین کمبودها و ناراحتی‌ها ، علی‌الاصول‌نمیتواندمحصل خوبی هم باشد دراین‌باره نظر یک متخصص مسایل روانی را جویاشدیم.

دکتر اصغر توسلی میگوید :

همه بچه‌ها در سنین پائین احتیاج به راهنمائی و سرپرستی و «حضور»پدر و مادر دارند و اگر در این سنین از پدر و مادر خود (بهر دلیل و موجبی) جدا شوند ، بشدت احساس خلاء در زندگی می‌کنند و این خلاء بر ذهنیات، خلقیات و روحیات‌آنهااثرات نامطلوبی میگذارد . این مساله در همه مواردی که به جدائی بچه‌ها از پدرو مادر می‌انجامد صدق می‌کند اما اگر کودک‌در سنین پائین ، از پدر و مادرش جدا شود و قدم به محیط بیگانه‌هم‌بگذارد، این تاثیر نامطلوب به شدیدترین‌حد ممکن میرسد .

تغییر آب و هوا ، فضا و محیط و نحوه زندگی و آداب و رسوم‌وفرهنگ و بخصوص رفتارخارجی‌هاباخردسالان و جوانان که همیشه درکشورخارجی، یک غریبه‌اند ، آنها را بشدت دچار افسردگی یا بیماری (همسک) میکند .

این بیماری ، گاهی به‌حد خطرناکی میرسد آنچنان خطرناک که کودک یا نوجوان و حتی جوان را از همه‌چیز، از تفکر ، از درس‌و مشق‌وازهمجوشی با اجتماع باز میدارد . باین لحاظ ، اعزام محصل‌در سنین‌کودکی‌یانوجوانی درخارج ، نه‌تنها سبب میشود که او محصل خوبی‌نشود، بلکه بشدت‌آرامش درونی او را بهم می‌زند و از او در بسیاری موارد موجودی بیمارمیسازد.

خانم دیگری بنام‌مهدخت . ق میگفت:

ـ من بچه خردسالم را به خارج از کشور (آمریکا) فرستادم و بچه‌ام که‌در سال‌های اول ابتدائی در ایران همیشه شاگرد اول بود ، یکی دوماه پس از اقامت در آمریکا، دچار «لال‌روانی»شد و دیگر نتوانست حرف بزند و اینک سال‌هاست که او را معالجه میکنم و فایده‌ای نبخشیده و حالت بچه‌های‌عقب افتاده را پیدا کرده است .

یکی از خانواده‌هائی که با ما تماس گرفتند ، میگفتند پسر ۱۶ ساله آنها که در ایران به «خجالتی» معروف بود ، دو سال بعد از اقامت در آمریکابه‌چنان جوانی تبدیل شده است که آنها بکلی قیدش را زده‌اند و شرم دارند ازاینکه نام فامیلی آنها روی آن پسر است ..

درهرحال ماجرای خانواده سرکشیک و مصیبتی که برای آنها پیش آمد ، یکبار دیگر زنگ خطر را برای همه خانواده‌های ایرانی به صدا درآورد ، ما همچنان که درگذشته بارها هشدار داده‌ایم ، اینبار نیز به خانواده های ایرانی هشدار میدهیم که فریب تبلیغات را نخورندو فرزندان‌خودرابی‌سرپرست به‌خارج نفرستند .

دردهای بچه‌های غریب ما

نوشته : محمد حیدری

مرگ‌هائی هست که حتی بر دل هر انسان سخت‌دلی نیز اثر میگذارد و اشک از دیدگان مردم سرازیر میکند. مرگ مهران سرکشیک ، نوجوان سیزده ساله‌ای که در یک مدرسه اشرافی انگلیس ، درگذشته از این قماش مرگ‌هاست که براین قبیل مرگ‌ها همه می‌گریند، منتهی بعضی بدیده ظاهر و برخی دیگر بدیده باطن .

ماجرای مرگ مهران سرکشیک و رنجو ناراحتی که در دیار غربت تنها ، عده زیادی ازکودکان‌ایرانی بی‌همزبان و تحت مقرراتی خشک سرگرم تحصیلند تا انسان‌های برجسته‌ای‌بارآیند و آینده‌ای درخشان داشته باشند ، از یک واقعیت تلخ مایه می‌گیرد : از این واقعیت که پدران ومادران این بچه‌های معصوم گمان می‌کنند مدارس و پانسیون های اروپائی برای فرزندانشان بهشت است و مدارس و محیط ایران‌وقت آنها را تلف میکنند .

با همین پندار ، اینان فرزندان خردسال ، حساس و شکننده خودرابه‌سرزمین غربت می‌فرستند و گمان می‌کنند آنچه از تعلیم و تربیت اروپائی شنیده‌اندعینا درمورد جگرگوشه آن ها اجرا میشود .

در مورد مهران‌سرکشیک به گفته اولیای کالجی‌که در آن تحصیل میکرد ، پدر و مادر او هنگام ثبت‌نام‌حضور نداشته‌اند و تنها عمه او حاضر بودمکه بعدا به‌پاریس رفته، ودیگربازنگشته است.

و بازمی‌خوانیم‌چند بچه انگلیسی «شرور» مهران و دیگر دانش آموزان خارجی را آزار می‌داده‌اند .

همین دو نکته کافی است که وضع ناگوار کودکان‌و نوجوانان مارادرکشورهائی چون انگلیس بوضوح پیش رویمان ترسیم سازد .

هر پدر و مادر دلسوزی با اندکی تامل و تفکر ، و تفحص کوتاه در روحیه حساس فرزندش می‌تواند بفهمد برسر او در سرزمینی بیگانه ، با آداب‌و رسومی متفاوت و متضاد با آداب و رسوم ما ، چه می‌آید.

وقتی در مدرسه‌ای اشرافی چون کالج«میل‌فیلد» بر یک نوجوان سیزده ساله این حادثه دردناک بگذرد وای برحال و روز بچه‌های کمسن و سال‌تری که در مدارس معمولی و پانسیون های عادی درس می‌خوانند و زندگی میکنند وزبان هم به‌اندازه نیاز نمی‌دانند .

فرض می‌گیریم که تمام مندرجات آگهی‌های این گونه مدارس صحت داشته باشد : مربیان‌و سرپرستان دلسوز باشند ، به وضع تحصیلی و زندگی بچه ها کاملا رسیدگی شود و آنها را بنحو دلخواه تروخشک کنند . باوجود این بازهم کودک آسایش و راحت ندارد ،چراکه‌ازضروری‌ترین نیازهای روحی محروم‌است محبت پدر و مادر ، برادرو خواهر ، عمه و خاله و دائی و در و همسایه و دوست و آشنا در دسترس او نیست .

یک معلم یا معلمه و یا مدیر پانسیون انگلیسی هر اندازه انسان و شریف‌باشد باز نمی‌تواند ذره‌ای ازمهر و محبت پدر و مادر و خویش و آشنا را به‌کودک افتاده در غربت و تنهائی ، عرضه کند .

بگذارید واقعیات‌رابررسی کنیم :

مسئولان کالج میل فیلد بخود میبالند که سنت‌دیرینه کالج‌های این چنینی را در انگلستان شکسته‌اند واصل «بیگاری» را منسوخ‌کرده‌اند. اصل بیگاری هم عبارت از رسمی است که شاگردان کمسالتر باید به فرمان شاگردان قدیمی‌تر کار کنند. مسئولان کالج همچنین با غرور می‌گویند : « اینجا شاگردان قدیمی‌تر شاگردان جدید را کتک نمی‌زنند !»

این است آن‌بهشت‌موعودی که گروهی از پدرو مادران ایرانی فرزندان خود را به امید تامین آینده بهتر برای آن‌ها بدانجا می‌فرستند و گروهی تازه‌بدوران‌رسیده، هم صرفا برای «پز دادن» از آنها تبعیت میکنند .

هر انسان شرافتمندی‌در این مصیبت با پدر و مادر مهران هم‌درد است . برای من نیز دشوار است که مرگ این نوجوان را بهانه قرار دهم و حرفهایم را روی کاغذ بیاورم . امابیائید برای آنکه مهران‌های دیگر نشکفته پرپر نشوند ، ازاین فرصت سود جوئیم و واقعیت‌ها را بپذیریم .

حادثه مرگ مهران یک استثناء نیست . بسیاری از بچه‌های ما در دیار غربت روزگار اندوهباری دارند . بعنوان مثال ، در همین دو ماه‌اخیر، سرگذشت‌دردناک چند کودک ایرانی‌درانگلیس که کارشان به دادگاه هم کشیده شده بود ، بوسیله خبرنگاران «اطلاعات» در انگلستان، در صفحات همین روزنامه منعکس شد . ممکن است آموزش و پرورش ما هنوز به سطح مطلوبی نرسیده باشد . اما آیاهمین بهانه برای دربدر کردن ودر غایت او کشتن روح یک کودک‌یانوجوان، کافی‌است؟

وانگهی ، وقتی استعداد ذاتی باشد ، شکفتن آن‌در همین شرایط موجود هم غیر ممکن نیست . مگر همه نامداران معاصر ما در زمینه های مختلف علمی وفرهنگی دوران ابتدائی و متوسطه را در خارج گذرانده‌اند ؟

اینروزها فرستادن بچه های خردسال به خارج یک بیماری واگیر شده است و اکنون حتی فلان بقال و چقال هم که براثر تحولات اقتصادی کشور به پول باد آورده‌ای رسیده است ، بی‌آنکه به عواقب‌کارخویش بیندیشد آقازاده‌یا دخترخانم را در حساسترین سال های عمرش بنوعی‌تبعید میفرستد.

دربرابر این اپیدمی ، مسئولان کار که برای سالم بارآوردن نسل آینده مملکت مامور و موظف هستند تا تمامی نیازهای آن‌ها را از لحظه‌ای که چنین‌شکل‌میگیرد تا هنگامی‌که آماده ورود به اجتماع میشوند ، از هر لحاظ، تامین‌کند ،نمیتوانند ونباید یکناظر بیطرف‌باشند.

به‌اعتقاد من ، اینک وقت آن است که براساس‌تجارب تلخی که داریم ، برای‌اعزام کودکان و نوجوانان‌ایرانی جهت تحصیل به خارج ، محدودیت سنی قائل شویم.

این محدودیت نه فقط برای حمایت از نسل آینده کشور حیاتی است بلکه در سرنوشت آینده کشور نیز اثر دارد .

قدردانی شرکاء ترمینال بزرگ شیراز از آقای حاج محمد جلیل صمیمی

شرکاء شرکت ترمینال بزرگ شیراز مراتب قدردانی‌خود را از جناب آقای حاج محمد جلیل صمیمی مبتکر اصلی ایجاد ترمینال بزرگ شیراز که بازحمات شبانروزی سه ساله و راهنمائی‌های سودمند موفق به انتقال بنگاههای باربری و بهره‌برداری از آن ترمینال بزرگ که حقا در کشور بی‌نظیر است شده‌اند ابراز داشته و ضمن سپاسگزاری از زحمات موفقیت آمیز ایشان در امر بهبود حمل ونقل امیدواریم در آینده نیز بتوانند با پشتکار همیشگی موجد چنین‌موسسات آبرومندی که باعث سربلندی و آبادانی و آبروی شهرزیبای توریستی شیراز بشوند.

جلال‌مهربد ـ ابوالقاسم فرزدقی ـ لطف‌الله اولیاء زاده ـ یدالله کمپانی ـ حاجی توکلی ـ محمد علی امیری ـ محمود نوزری ـ جمال طیران ـ علیرضا نظری ـ عبدالحسین معدلی ـ نعمت‌الله مصلائی ـ سیف‌الله تیزدست ـ محمد حراف ـ بهرام توکلی ـ حسین صبوری.

پیشگاه مبارک شاهنشاه آریامهر

جان نثار افتخار دارد بمناسبت حلول‌سال جدید ازطرف خود واعضاء انجمن شهرستان و عموم مردم شهرستان شیروان تبریکات صمیمانه وادعیه خالصانه را بخاکپای‌مبارک معروض داشته سلامت و سعادت خاندان جلیل سلطنتی را از ایزد متعال مسئلت نماید.

چاکرجان‌نثار ـ عباسعلی رجب‌زاده . رئیس انجمن شهرستان شیروان

گروه شرکت ساختمانی پارس هلندیا

فرا رسیدن نوروز باستانی را به مدیران وکارمندان و کارگران آن شرکت صمیمانه تبریک عرض مینمائیم.

کرمانشاه معمار محمدحسین همیابی

اطلاعیه‌سازمان سنجش آموزش کشور

قابل توجه داوطلبان شرکت در آزمایش همگانی خرداد ماه ۲۵۳۶

به‌طوری که‌درصفحه ۵راهنمای داوطلبان ورود به آموزش عالی یادآوری شده است ، فقط دارندگان گواهینامه « دیپلم» کامل متوسطه ودانش آموزانی که هم‌اکنون در سال‌ششم متوسطه مشغول‌تحصیل‌هستند و نیزکسانی که‌درسال تحصیلی جاری در امتحانات متفرقه سال ششم متوسطه شرکت می‌کنند ، مجاز به ثبت نام‌برای شرکت درآزمایش همگانی خواهند بود. به‌دانش آموزانی که‌دانش آموز سال آخر دوره‌متوسطه نیستند ویاکسانی که موفق باخذ دیپلم نشده‌اندموکدا توصیه می‌شود ازثبت‌نام‌برای‌شرکت درآزمایش‌همگانی خودداری کنند زیرا در موقع توزیع کارت شرکت در آزمایش همگانی ،از هر داوطلب ،یا گواهی نامه پایان تحصیلات دوره متوسطه و یا گواهی اشتغال به‌تحصیل در کلاس ششم دوره متوسطه و از داوطلبان متفرقه گواهی‌ثبت‌نام برای شرکت درامتحانات متفرقه مطالبه خواهد شد . (طبق نمونه زیر)

لازم به یادآوری است که براساس مندرجات‌راهنمای داوطلبان ورود به‌آموزش عالی ، به مدارکی که‌بطور ناقص ارسال شود ، بهیچوجه ترتیب‌اثر داده نخواهد شد، به‌همین جهت داوطلبان باید با مطالعه کامل راهنمای داوطلبان ورود به آموزش عالی (خاصه برای تکمیل برگ درخواست شرکت در آزمایش همگانی ، صفحات ٤تا ۹)وتوجه به نمونه‌ای که در صفحه ۸و۹ راهنمای چاپ شده است ، برگ درخواست شرکت درآزمایش همگانی راتکمیل‌وپس از اطمینان از کامل بودن آن‌حداکثر تا تاریخ ۲۵ فروردین ماه ۲۵۳۶ ـ شاهنشاهی با پست سفارشی به سازمان سنجش آموزش کشور ارسال نمایند.

نمونه گواهی دبیرستان ویا اداره امتحانات آموزش‌و پرورش

گواهی‌میشود خانم / آقای

دارای شناسنامه شماره صادره از متولد محل تولد

درسال تحصیلی ۳۶ـ۲۵۳۵ دانش آموز سال ششم متوسطه دبیرستان ـهنرستان دررشته

داوطلب گذراندن امتحانات متفرقه پایان دوره متوسطه

می باشد

رئیس دبیرستان ـ هنرستان ـ اداره امتحانات

نام‌ونام خانوادگی امضاءو مهر

این‌گواهی‌باید در موقع دریافت کارت شرکت در آزمایش همگانی همراه داوطلب باشد .

اطلاعات

بنیانگذار : شادروان عباس مسعودی
صاحب امتیاز و مدیر : فرهاد مسعودی
سردبیر : حسین بنی‌احمد
سال پنجاه و یکم

محل اداره : خیابان‌خیام. ساختمان اطلاعات
تلکس ۲۱۲۳۳٦ـ تلگرافی: اطلاعات ـتهران‌ـتلفن ۳۲۸۱

سخن روز

حادثه‌میل فیلد

حادثه‌تاسف‌آوری‌که برای «مهران سرکشیك» دانش‌آموزسیزده ساله‌ایرانی درانگلستان روی‌داده است، باردیگر اذهان رامتوجه مشکلاتی‌میسازدکه برسر راه نوجوانان وکودکان مادر کشورهای خارجی قرار دارد.

همه قرائن وشواهد حاکی ازآنست‌که خودکشی «مهران» ادعای براساسی بیشتر نیست‌وگذشته ازآنکه دلیلی براثبات این مدعا وجود ندارد ، اصولا فرض این که‌نوجوانی‌تندرست وشادو خندان بدون هیچ انگیزه و سببی دست به‌خودکشی بزند، منتفی بنظر میرسد. ظاهرا این موضوع‌را مسئولان کالج «میل‌فیلد» عنوان کرده‌اند تابر ضعف سرپرستی واهمال‌ومسامحه‌خود سرپوش بگذارند. بهمین دلیل هم دادگاه رای‌به ادامه تحقیقات داده‌و مخصوصا براحتمال آزارو اذیت دانش‌آموز ناکام بوسیله تنی چنداز شاگردان شرور مدرسه انگشت گذارده است .

کسانی که‌ازکودکی به‌خارج رفته و درس خوانده‌اند، میدانندکه سربه‌سرگذاشتن با محصلین تازه‌وارد- بخصوص غریبه‌هاـدر بیشتر مدارس غربی جزو تفریحات رایج‌و معمول دانش آموزان بومی است. در کالجهاو بویژه شبانه‌روزیها ، دانش آموزانی که‌از حیث جثه‌واندام وگاهی هم ازلحاظ سن نسبت به‌همدرسان خود احساس برتری میکنند، اکثرا به‌دیگران زور میگویند و ازآنهاژرچشم میگیرند. بچه‌هایی که‌ازکشورهای خارج‌برای درس‌خواندن وارد مدارس شبانه‌روزی‌میشوند بندرت ممکن است ازآزار واذیت چنین افرادی محفوظ بمانندوتقریبا نوعی سنت‌شده‌است‌که ، یك‌دانش‌آموز خارجی باشوخی های ناهنجار یا دعواو مرافعه ساختگی از طرف بچه‌های شرور مدرسه استقبال شود

درین موارد، دانش آموزی که مورد استهزاء یاآزار قرار می‌گیرد اگر نتواندبا قدرت‌نمائی متقابل حریفان را منکوب سازد،ناگزیر میبایستی باخونسردی و متانت این دوره کم‌وبیش دشوار رابگذراند ولی همیشه قضایا بدین سادگی پایان نمی‌پذیرد وگاهی همین‌شوخی های‌خنك‌مایه یك‌نفرت وبغض طولانی میشودکه شاید تاپایان سال تحصیلی وبلکه‌سالهابه صور مختلف تظاهر کند.

متاسفانه در بعضی موارد بچه‌های ایرانی‌که برای تحصیل به مدارس خارجی اعزام میشوند، ازهمان بدوامر سروکارشان باهمدرسان خشن و مزاحمی می‌افتدکه استقبال سنتی را ازحد میگذرانند وبه‌یك کینه‌دائمی تبدیل میکنند.

در دادگاه هاومدارس انگلیس پرونده های زیادی وجود دارد که براساس شکایت دانش آموزان خارجی یا والدین‌آنها تشکیل‌شده واز ناراحتی هایی‌که محصلین شرور برای دیگران فراهم می‌آورند حکایت دارد . پیش‌آمده‌است‌که دانش آموزی پس‌از آنکه مدتهاتحت آزار و شکنجه یك‌یاچندتن از همکلاسان خودقرار داشته، سرانجام به ستوه آمده و به‌اولیای مدرسه یاپدرومادرخود شکایت برده‌است وبعد، درجریان رسیدگی و تحقیقات، دریافته‌اند که‌بعضی اطفال در ایذاء و آزار همکلاسان و همسالان خود- مخصوصا خارجی‌ها -تاچه پایه شرارت‌و شقاوت بخرج میدهند.

حادثه‌غم‌انگیزی که در «کالج میل‌فیلد» روی‌دادو به مرگ‌دلخراش یك نوجوان ایرانی منجرشده است بایدباتامل و توجه بیشتری از طرف مقامات آموزشی تعقیب‌شود وسرپرست‌های محصلین وسفارتخانه های شاهنشاهی‌رادرکشورهای خارج هشیار سازندکه با مراقبت کافی ازتکرار چنین پیشامد هایی برای کودکان ونوجوانان ایرانی‌درمدارس خارجی -که‌تعداد آنهاکم نیست-جلوگیری بعمل‌آورند.

نامه به‌سردبیر

محل کارفرماندار دربخش است؟!

وزارت کشور پس از بررسیهای لازم طی تصویبنامه شماره ۳۹۱٦-۲۷ر۲ر۳۵ هیات وزیران ، شهرستان مغان را بمرکزیت «بیله‌سوار» تائید و اعلام کرد و از طریق وزارت کشور به کلیه ادارات دولتی ابلاغ و وسیله‌استانداری‌آذربایجان‌شرقی آگهی‌وار باطلاع اهالی مغان‌و و ساکنین بیله‌سوار رساندند. متاسفانه با توجه باین تصمیم منطقی و مدرک محرز و قاطع، فرماندار منتخب و تعیین شده که مفاد حکم وابلاغ فرمانداریش همانا فرماندار شهرستان مغان است، در یکی از بخش‌های تابعه بنام بخش «اوجارودگری» که از لحاظ تقسیمات کشوری و مشخصات و شناسائی محلی از مغان مجزا است ، مستقر شده است . نمیدانم روی چه اصل و عللی جناب آقای فرماندار در چنین مکان و محلی اسکان کرده و ازاین‌بخش دورافتاده به‌امورات شهرستان‌رسیدگی می‌کند، درصورتیکه نامه‌های رسیده از مقامات عالی و ادارات و اشخاص بعنوان فرمانداری شهرستان‌مغان به‌بیله‌سوار وارد و جلسات انجمن شهرستان در بیله‌سوار تشکیل و مراجعین به فرمانداری به بیله‌سوار مراجعه می‌شود، نتیجتا نامه‌های رسیده و تقاضاهای مردم پس ازانباشتن در دفتر فرمانداری و روزها تاخیر وسیله یکی از کارمندان بخشداری حومه بیله‌سوار دربخش اوجارودگری بدست آقای فرماندار میرسد. باین ترتیب وقت ارباب‌رجوع که اکثر آنان طبقه فعال کارگر و کشاورز مملکت هستند تلف میشود، مغان و اهالی آن مفتخرند که نادرشاه‌افشار یکی از شاهان باشهامت و مقتدر و کشورگشا در آنجا تاجگذاری کرده است. مغان افتخار دارد منطقه وسیع و مسطح‌آن فوق‌العاده حاصلخیز و ازلحاظ اقتصاد و درآمد در کشور زبانزد خاص و عام است، روی همین اصل سرمایه قابل‌توجهی را بخود جلب کرده است به بیله‌سوار مرکز شهرستان مغان همین‌افتخار شایان بس‌است که دبستانها و گمرک و بهداری و شهربانی و مرزبانی و اکثر تاسیسات آن از عهد رضاشاه کبیر است و حتی خیابان آن بنام نامی سردار بزرگ ایران است. بیله‌سوار و مغان باهمه این افتخار تاریخی این مزیت را درقبال بخش کوهستانی اوجارودگری دارد که محل آن وسیع و هموار ومسطح وبدون هزینه زاید قدرت جذب کلیه موسسات شهری و فرودگاه را دارد و میتواند بار سنگین گمرک جلفا را ازبین بردارد.

از طرف اهالی شهرستان مغان بیله‌سوار
حسنعلی پناهی - رئیس انجمن شهر

عکس‌قضیه‌شتر مرغ‌درشهرستان اردکان

لابد قضیه شترمرغ را شنیده‌اید . به شترمرغ گفتند : تو با این هیکل بزرگت چرا بار نمیبری؟ گفت من مرغ هستم! گفتند پس چرا تخم نمیگذاری؟ گفت : من شترم ! و با این‌حیله نه تخم گذاشت و نه بار برد !

اما قضیه شهرستان اردکان درست عکس قضیه شترمرغ است، چون هم تخم گذاشت و هم مجبورش کردند بار ببرد.

حکایت از این قرار است‌که اگر در اردکان قطعه زمینی به آدمی اجاره دادی پس از پایان مدت اجاره مستاجر نصف زمین‌را بعنوان دسترنج طلب می‌کند و اگر تسلیم نشدی مستاجر به اداره اصلاحات ارضی میرود و زمین را به اصطلاح «اصلاحاتی»میکند! تازه پس از تقسیم زمین با مستاجر اگر خواستی در بقیه زمین آلونکی بسازی باید به‌شهرداری مراجعه کنی و شهرداری اولین چیزی که مطالبه می‌کند قبض بانکی پرداخت عوارض نوسازی است، آنهم بدون معافیت ۲۰ هزارتومان اول، چون‌سلیقه اعضاء انجمن شهر سابق اینطور بوده است و این تخفیف را برای همشهریان زیادی دانسته‌اند و آنرا حذف کرده‌اند درصورتیکه قانون نوسازی حتما باید درمحدوده شهرها پیاده شود.

درواقع زمین‌های محدوده شهر اردکان هم جزو محدوده است هم خارج محدوده هم تقسیم میشود و هم نوسازی به ان تعلق میگیرد، به تعبیر دیگر اردکان هم شتر است و هم مرغ !

دکتر محمود میرابزاده

از نگاه سخاورز

ماهی سیزده بدر تامین شد

جواد مجابی

ماراست این جهان و...

عینکم را روی میز گذاشته بودم ، چشمانم را بسته بودم ، میخواستم موضوعی برای نوشتن بیابم، صدای خش خش آمد، کسی کاغذهای باطله را ـ با مطالب چاپی و خطی‌اش ـ مچاله میکرد، جارو میکرد تا در آشغالدانی بیاندازد . یک آشغالدانی بزرگ که هر روزخبرها، شوخیها، تصاویر کژوکاسته، واقعیتها و وقایع راست و ناراست را می‌بلعید ، یک آشغالدانی بظرفیت ذهن یک انسان ساده‌لوح که همه‌چیز را می‌پذیرد و چیزی جز حیرت وحماقت پس نمیدهد. بیادم آمد سال «مار» است بدنیست چیزی درباره او بنویسم. مار که‌آشنای قدیمی آدم است.

مار که از بهشت برین تاامروز واینجا دمی‌آدمی‌را آسوده نگذاشته است . با سیبی که فریبکارانه به‌حوا، داد، دانائی و آگاهی را بدوبخشید، از این رهگذر ، زهر گناه و وسوسه عصیان را در جان آدمی ریخت ، نافرمانی را بدو آموخت و دربدری را . مار که اینهمه شبیه انسان است : در پوست انداختن و پوست عوض کردن، در نرمش ناگهانی، در نیش‌زدن و زهرآگین بودن، در فریبکاری، در مرگ‌آور بودن، درگریختن و گمشدن. یادم آمد که‌چگونه آدمیان بمماران شباهت می‌برند ، خیلی‌زود پوست می‌اندازند، پوست قدیمی‌را با نقش‌ونگارهائی ازعادات‌ورسوم و ارزشهای‌مرسوم، رهامی‌کنند، غالبا بی‌ضرورتی و به‌تقلید. چه ساده‌دلند آنان که می‌پندارند با رهاکردن پوست کهنه ، دیگر شده‌اند و دیگران آنان را بجانمی‌آورند و در هیات تازه باز نمی‌شناسندشان . لیک جانشان و روانشان که خوار مایه پوستی پرنقش ونگار شده در زندان نقشبندیهای فریبکارانه، از خفتی گرانبار بی‌آرام است. یادم آمد که مار نیز چون آدمی بخاطر زنده ماندنش ، این وآن رامیکشد. نیش او، پرزهر ، همواره در کمین است تا جانداری‌را که او دشمن می‌پندارد نابود کند. تفاوتی دراین میانه دیدم که‌آدمی چه‌بسا ایزو آن رابی‌سببی دشمن میدارد و می‌کشد. کشته‌شدن بخاطر اینکه جای او را تنگ کرده‌ای، سایه‌ات برسرش سنگینی می‌کند، با او همرای و همداستان نیستی، از خانواده او، قوم و قبیله او، ملت او و نراد او نیستی. دیدم آدمی از مار سبق برده است، شوربخت مارها، افعیان و اژدهایان که به بدی نامبردار شده‌اند. نقش و نگار مار تنها کودکان را می‌فریبد که بدو نزدیک میشوند به‌قصد بازی و سرگرمی، اما آدمیان که ماروش، نقش ظاهر را مایه‌ی فریب این وآن می‌کنند، نه‌تنها کودکان که بزرگسالان را نیز به دام تزویر می‌کشانند . در خواب و بیداری از آنان ایمن‌نیستی تا آندم که زهر نفرتشان را در رگ خویش حس کنی. بسا که این «آدمی ـ مار» بی‌سببی زهر در کار این و آن کرده باشد.

زنان را بسیار به ماران تشبیه کرده‌اند واین خدعه‌ایست که مردان تزویرگر به‌کار آورده‌اند تاآن نازنینان‌را که جزفتنه‌انگیزی وخانمان‌براندازی و هلاک عشاق و زوال خاندانها و برپائی آشوبها گناهی ندارند، به بدنامی شهره سازند. حاشا که خود از آنان به فتنه‌انگیزی کم نیستند ، هردو جنس را در این مهم ، شیوه کار و تساوی حقوق مقرراست.

بیاد می‌آورم که باید تصورات خود را برصفحه کاغذ آورم ، درباره مار، درباره آدمی، درباره این‌جهان وکارجهانیان، درباره هرچه که میتوان نوشت. اما کابوس سال‌مار برمن چیره میشود ، انگار دهانه‌ی جهنم گشاده شده است ماران بسیار می‌بینم که از شش جهت هجوم می‌آورند، مارهای خردوکلان، نرینه ومادینه، آتشی وآبی، حتی عینکی . در اجتماع ماران، حرکت‌هایشان را حیران و بیمزده می‌نگرم ، درهم می‌پیچند ، می‌گریزند و بهم می‌پیوندند ، جنگ و گریز می‌کنند، جفت‌جویانه درمی‌آمیزند ، و خصمانه نیش برسروچشم یکدیگر می‌زنند.

دریغا آنهمه زیبائی ظاهر، غنای اعتباری پوسته‌هایشان ، دریغا آنهمه چستی و چالاکی و نرمش و پیچ و تابها ، دریغا آنهمه زیرکی و فریب و دانائی‌که درکارنابودی یکدیگر کرده‌اند، ماران اژدهاپیکر، ماران خرد و خردتر را فرو می‌برند، می‌درند، زیرسنگینی خود له می‌کنند. ماران خردتر می‌گریزند ، بی‌آنکه درپی رهائی یکدیگر باشند، در هنگامه‌ی گریز تنها نجات خود را می‌خواهند. ماران پیرتر افسرده‌تر و خسته‌تر خویشتن را به کناری می‌کشانند و ماران جوان‌تر، چابک و چست، برفرو افتادگان و واماندگان می‌تازند.

عینکم رابرمیدارم بچشم می‌زنم، آن صحنه‌ی جهنمی‌ناپدید می‌شود، هنوز جوانک لاغراندام ، کاغذهای باطله را می‌روبد و در آشغالدانی زمان می‌اندازد.

از دیدگاه طنزنویسان

گل قاسم هم رفت مونت کارلو!

منوچهر اشتهاردی

من با داشتن شهودی مثل خدیجه خانم واهل بیت،بی‌هیچ ترس و واهمه‌ئی با صدای جلی وقلم طویل اعلام می‌کنم که‌روز سوم فروردین ماه امسال دو کیلو نان گندم خریدم به‌قیمت صدتومان بی‌قابلیت که اگر همین پول را۲۰ سال پیش دست یکی از نوکیسه‌های فعلی وطن می‌دادی حداقل چهار کسه‌سر وسه جفت مچ دست و شش‌واحد قلم پارا خرد و خاکشیرمی - کرد !

ضمنا پیش‌از آنکه کسی‌در صحت این مدعاتردید کند ، بهتر است‌قاطعانه بگویم که نه کلمات آنچه که‌به‌نظرتان رسید، غلط چاپی استو نه‌بنده ،خدای نخواسته دچار ضایعه مغزی و بطلان قوه ادراك شده‌ام .بدیهی است تا اطلاع ثانوی به‌دازاین هم هرچه ازچهار دیواری‌جمجمه ومغز خود کار سه ریالی من تراوش کند درصحت وسلامتش کوچکترین شکی روا نخواهد بود .

جان‌کلام ، بعد از اینکه‌روز اول عید را باخوردن چندوعده صبزی پلو ماهی بربرگت شب عید گذراندیم ، نوبت به‌تناول صبحانه روز دوم رسید و من طبق معمول پس از صفا دادن دست و رو که از ترس مرحوم ابوی در سفر و حضر نیز تعطیل بردار نیست ، سلانه سلانه بطرف میز غذا رفتم وقبل از اینکه روی صندلی مخصوص میز صبحانه اتراق کنم ، متوجه شدم که میز مذکور از کله «یول براینر» و «تلی‌سوالاس» آرتیست هم پاك‌ترست ، امابیش از آنکه بنده در مورد این‌وضع غیر عادی توضیح بخواهم ،بنده زاده که همان مربی بی‌جیرمو مواجب پیشی خانم باشد ، خود را سپر بلا کردوطی سه چهار کلمه متذکر شدکه‌شیرو کره وپنیر ونان‌و مربا به علت بسته بودن مغازه های لبنیاتی، دسوائی وبقالی نیست .

من به تصور اینکه تغییر ساعت بعث‌تاخیرحضورحضرات در سر کارشان شده‌است،ساعتی دندان عاریه فکین را روی‌جگرم گذاشتم ووقتم‌را بامرورفیس‌مت برنامه های نوروزی تلویزیون یابه عبارت ساده‌تر برنامه هفت روزه و متوالی کودك گذراندم که کاشف بعمل آمد اگر صبحانه امروز راهم‌به‌ته مانده دیك سبزی پلوو استخوان های دم وسرماهی شب عید سر کنیم، سنگین‌تریم. این‌وعده‌را بهمین ترتیب گذراندیم و هنگامی‌که احساس کردیم ممکن است به سبب شلوغی قبل پیش‌بینی‌جلو دکان نانوائی ، ظهر هم به نان تازه نرسیم ، برای دهر به برنج‌رو کردیم و تنك کلاغ پر خبردار شدیم بایستی شام رانیز با پلو بگذرانیم، چراکه از نانوائی محل معجزی نخواهیم دید .

چه دردسر بدهم ؟ صبحانه روز سوم راهم باشیرینی های کیلوئی‌بیست‌و بیست‌وپنج‌تومان عید گذراندیم وبااین کر برای نخستین بار میز صبحانه خانه را از لحاظ قیمت مه‌کولات ، همپای میز صبحانه هتل های چند ستاره کردیم‌وبعد ازساعتی بقصد دیدو بازدید عید راه افتادیم روبه خانه بستگان و دوستان بخت برگشته اترديد نیست در هرخانه‌ئی که پوست تخت انداختیم ماجرای بسته ماندن مغازه های محل رامطرح کردیم و معلوم شد اگر مشد علی بقال و کل‌قاسم نانوا و میز جعفرلبنیاتی‌ه‌برای گذراندن ایام نوروز در شهر های شمالی و جنوبی و شرقی و غربی‌وطن سرگرم سیرو سیاحت و طرح نقشه سه‌لا پهنا کردن بپای ارزاق عمومی هستند، بسیاری‌از کسبه محل حضرات ، راهی کشور های و شهر هائی مسانند آمریکا و انگلیس‌و مونت‌کارلو وکوت دازور شده‌اند . البته پیشکی هم گفته‌اند همانطور که دودلوله اگزوز اتومبیل‌ها وخاك و خل ساختمان بساز و بفروش ها را به سایر مردم کشور ، برادر وار تنفس کرده‌ایم از تعطیلات نوروز هم عین آنها استفاده می‌کنیم ، چرا که پولداریم‌و ارث هزارهاکیلو متر معدن نفت‌و مس و سرب وقلع و روی‌ومرغ‌وورشو و مسوار!

بهر تقدیر ، توی یکی از این خانه ها عیال میزبان وقتی به درد دل ما پی برد و قیافه حسرت بار بنده وعیال و ولد را دید، ضمن ستایش از مراقبت دقیق اتاق‌اصنافو «حیاط‌کسبه!» مژده داد که چون در محل‌ایشان یك عدد لواش پزی فره اعلا هست که اتفاقا نوع نانش هم مرغوب است و غیرقابل بیات شدن، می‌تواند مقداری ازلواش خشک شده‌مخودرا بیاارزانی فرماید .

من‌که یکبار مشمول اینهمه لطف و احسان شده بودم ازفرط شوق و شدت شرم بی اختیار به ابراز تشکراز طرف‌پرداختم و ضمن خودداری‌از دست‌درازی مجدد به میوه و آجیل افتادم به دست و پای علیامخدره وبستگانش ، حالا نبوس کی ببوس ؟!

خلاصه کنم، بعد از شنیدن این مژده بهجت‌آثر با یك اشاره دنباله عید دیدنی رادرز گرفتم و از نوق زبرت لواش از جابرخاستیم‌وهمراه با اهل بیت‌آذن‌خروج خواستم که‌صاحب خانه در این حیص‌و بیص‌خطاب به مستخدمه‌اش فریاد زدمقداری از نان را در سفره‌ئی بپیچد و تسلیم ما کند.

مستخدمه منزل فی‌الفورحاضر شد و پس از تحویل وتحول نان، یکباره نگاه عیدی خواهش را انداخت به چشم من که‌دیدم تقدیم عیدی به این زن مهربان از آزمادر، از خون سیاهان افریقای جنوبی‌هم مباح‌تراست!

بهمین علت دست به جیب کردم تاازمیان اسکناس های‌نخورده پنجی ودهی وبیستی و پنجاهی و صدی، یك طغری اسکناس ده تومانی نثار طرف کنم. به‌همین نیت دو انگشت خودرا به‌دنبال هزار بار تمرین، بطرف جیبی که مربوط به اسکناس های ۲۰ تومانی بود، بردم‌وبااین‌شه‌مورتی بازی در چشم بهمزدنی اسکناس را بیرون کشیدم و دادم به‌دست نان‌آور که دگمان درخشش‌رنك صورتی اسکناس صد تومانی ماسید روی نگاه من و عیال وولد !

چگونه غول ترافیك را از پای درآوریم؟

ازافزایش اتومبیل شخصی جلوگیری کنیدواتوبوس مجانی برای عموم بگذارید

دکتر حسنعلی رونقی

چه بایدکرد

در مقالات دو روز گذشته نوشتیم که چه نباید کرد و امروز نوبت آنست که بگوئیم چه باید کرد. قبل از آنکه چاره اندیشی کنیم مفید است ببینیم کمچه شد که چنین گرفتار شدیم.

تقریبا ۲۰ سال پیش تهران یک سیستم‌ترابری متعادل داشت. متعادل باین معنی که نسبت تعداد تاکسی بااتوبوس و اتومبیل شخصی بیکدیگر به‌آن اندازه بود که کمبود مهمی در تعداد هیچکدام از این وسائط دیده نمیشد. خلوت بودن نسبی خیابانها بیش از آنچه عامل این تعادل باشد نتیجه منطقی این تعادل بود.

رشد اقتصادی در سالهای اخیر و افزایش درآمد متوسط مردم تهران موجب گردید که قدرت مردم برای داشتن اتومبیل افزایش‌یابد. بالارفتن انتظار مردم ومدشدن اتومبیل‌به‌این‌روند کمک‌کردو بازار خرید ودرنتیجه بترتیب واردات موتاژ و بالاخره تهیه اتومبیل در داخل‌کشور گرمتر گردید. چون ازدیاد تعداد اتومبیل‌بامیزانی بیش از گسترش خیابانها بود در نتیجه اتوبوس سهم مهمی از مساحت محدود خیابانهای تهران را به‌اتومبیلهای شخصی واگذار کرد در حالیکه تعداد مسافرین اتوبوس کاهش نیافت.

بموازات ازدحام خیابانها ، و باتفوقی‌که اتومبیل شخصی در خیابانهای شلوغ براتوبوس دارد، حرکت اتوبوسها کندتر، زمان انتظاربلندتر، صف انتظار طولانی تر، و کیفیت کار اتوبوس پائین‌تر آمد. هرچه وابستگی به اتوبوس کمتر شد مردم تاکسی موجود وارزان راجانشین آن کردند. اما تاکسی رفته رفته کمیاب و مدت انتظار تاکسی نیز مانند مدت انتظار اتوبوس طولانی شد وطبیعتا وسائط نقلیه خصوصی بصورت وسیله‌ای لازم درآمد. اگر ۱۷ سال پیش اتومبیل داری برای لذت ومد بود از ۵ سال پیش‌وسیله‌ای لازم و غیر قابل اجتناب گردیده است. در نتیجه آنها که میتوانستند وام بگیرند (چه استطاعت آنرا داشتند وچه نداشتند) بخرید اتومبیل روی آوردند. و بالاخره هرچه اتومبیل شخصی‌بیشتر وارد خیابانهای محدود تهران شد ،راهها ازدحام بیشتری پیدا کرد، حرکت اتوبوسها کندتر ودر نتیجه نیاز به یافتن جانشینی برای وسائط نقلیه عمومی فزونی یافت. اینجاست که خودمسئله تبدیل به علت، گردیده است.

راه چاره این است که درست از همان‌راهی که رفتیم ومارا باین سنگلاخ افکند بر گردیم و سیستم ترابری تهران را بجاده تعادل برگردانیم.

این چارچوبی شامل ٤ قسمت است (۱) اتوبوس هارابراه بیاندازیم واتوبوس سواری را مد کنیم (۲) تاکسیها را بصورت تاکسی برگردانیم، (۳) از سوء استفاده های متعدد و متفاوت اتومبیل شخصی بکاهیم و(٤) آنگاه سایر اقدامات ضروری را انجام دهیم.

ما این چهار اقدام اساسی را باختصاردر این مقاله و مقاله بعد شرح خواهیم داد:

۱ـ اتوبوس سواری را مد کنیم

چون شهری از نظر وسعت و جمعیت‌گسترش یابد، حجم رفت و آمدها افزایش میابد وروشن است که نیاز مبرمی به اتوبوس احساس می گردد. هر چند ممکنست بین اهل فن در مورد درصد سهم صحیح اتوبوس از کل عرضه‌خدمات ترابری اختلاف باشد لیکن دراینکه اتوبوس‌یکی از مهمترین عوامل تشکیل دهنده یک سیستم‌ترابری متعادل است اختلافی نیست. حتی وقتی کمبلت ازدحام‌وبالا رفتن تقاضای ترابری وجود راه‌آهن زیر زمینی شهری (تراموا) لازم میشود بازهمرل اتوبوس گرچه تغییر میکند ولی ازبین نمیرود. اتوبوس درآن هنگام باید بصورت مکمل تراموا برای جمع آوری و توزیع مسافرین در مناطقی که تراموا مستقیما خدمت نمیدهد بکار رود و بصورت پشتیبان تراموا به آن قابلیت انعطاف‌به بخشد.

بر طبق محاسباتی که دراین مطالعه انجام داده شده است یک اتوبوس در روز ٦۹۲ر۵ مسافر- کیلومتر مسافر جابجا میکند ولی یک اتومبیل شخصی بطور متوسط حدود ۸۹ مسافر- کیلو متر خدمت تولید میکند. این بدان معنی استکه صرفنظر ازکیفیت خدمت، یک اتوبوس ٦۷برابر یک اتومبیل شخصی خدمت تولید میکند. باین دلیل است که اگر ما بتوانیم مسافرینی را که با ۱۰٫۰۰۰ اتومبیل امروز در تهران آمد ورفت‌می کنند بااتوبوس جابجا کنیم فقط به ۱۰۷ اتوبوس اضافی نیاز داریم واگر فرض کنیم که هراتوبوس سه برابر یک اتومبیل شخصی خیابان اشغال‌کند بااینکار مثل این است که ۹٫۵۲۹ اتومبیل‌شخصی رادر تهران کم کرده‌ایم بدون اینکه از عرضه خدمت ترابری کاسته باشیم.

امروزه اتوبوس وسیله‌ایست که خدمت بیشتری میدهد و جاده کمتری اشغال می‌کند ومثل شتر خار میخورد و بار میبرد. امابرای اینکه‌بتوانید مردم را باتوبوس برگردانید این اقدامات لازم است:

الف- خدمات اتوبوس رادر داخل شهر تهران در تمام اوقات و برای همه کس‌مجانی کنید.

اینکار بر خلاف تصور بسیاری هیچگونه ضرر مالی بشرکت واحد اتوبوسرانی نمیرساند زیرا شرکت واحد بیش از آنچه از فروش بلیط بدست می آورد برای هزینه های مختلف ازقبیل تهیه و توزیع بلیط ،پرداخت مزد دهها هزاربلیط فروش و بلیط کنترل‌کن اتوبوسها می پردازد. در حقیقت شرکت واحد بامجانی کردن استفاده از اتوبوسها مقدار نیازش را بکمکهای دولت‌کم میکند . اینکار نتایج مهم دیگری نیز دارد:

(۱)ـ از نظر روانی بروق بازار اتوبوس‌می افزاید و آنرا رقیب بهتری در مقایسه با سایر وسائط نقلیه میکند.

(۲)ـ سرعت سوار شدن مسافرین رابه‌اتوبوس ها میافزاید.

(۳)ـ سوء استفاده‌هائی که احتمالا ممکن است موجود باشد ویابوجود آید از بین می برد.

ب- سرعت اتوبوس را زیاد کنید

اگر مردم بتوانند بوسیله اتوبوس‌باسرعتی مناسب بکار خود برسند حداقل اجبار آن ها در خریدن اتومبیل شخصی و استفاده از تاکسی‌برای هرکاری از بین میرود. یک سیستم اتوبوس سریع و مجانی که بتواند مورد اعتماد باشدقادر خواهد بود که فشار شدید تقاضا رابیرروی تاکسی کم کند و رقیبی سرسخت برای اتومبیل باشد.

برای ازدیاد سرعت اتوبوس این اقدامات لازم است:

(۱)ـ در خیابانهائی که شلوغی سایروسائط سرعت اتوبوس را میکاهد باید با قرار دادن‌پلاک های سیمانی راه مخصوص اتوبوس درست کرد تااتوبوس بتواند بدون مانع ورقیب از این خیابانها بگذرد . مجرا کردن یک قسمت خیابان برای اتوبوس نه‌تنها موجب میشود که اتوبوس مسافرین راباسرعتی قابل قبول بمقصد برساند بلکه این راه ویژه خود توقفگاه مناسبی است برای اتوبوس که مسافرین خودرا سوار وپیاده کند بدون اینکه توقف سایر وسائط در ایستگاه های اتوبوس اینکار را سخت و خطرناک کنند ویاعکس توقف اتوبوس راه رفت و آمد سایر وسائط را بگیرد.

(۲)ـ باید حق مخصوص برای عبور اتوبوس ها قائل گردید. دراکثر شهر های آمریکا اتوبوس ها اجازه حرکت بر خلاف جریان در خیابان‌های یکطرفه دارند. پیچیدن بچپ و یا دور زدن در جاهای ممنوع برای آنها آزاد است، درشهر واشنگتن پایتخت آمریکا رانندگان اتوبوس با استفاده از امواج رادیو چرغهای راهنمائی را بنفع مسیر خود سبز میکنند. اینکار هاو مرتبط کردن چراغهای راهنمائی و تغییر دادن مقررات رانندگی بنفع اتوبوسها در سرعت اتوبوس ها اثر میگذارد.

(ادامه دارد)

چهل سال قبل...

تصویبنامه هیئت وزراء راجع به کسانی که احتیاج به‌گواهی ارز ندارند

هیئت‌وزراء به‌پیشنهادوزارت تجارت تصویب نمودند که طبقات ذیل از ارائه‌گواهی‌نامه کمیسیون ارز به اداره‌گذرنامه معاف گردند : ۱ـ ساکنین‌قراء سرحدی ۲ـ شوفرها که با ماشین برای حمل مسافر یا بار عزیمت مینمایند ۳ـ مکاریها و شترداران و سایر کرایه‌کشان که برای حمل بار مسافرت میکنند ٤ـ ناخدایان وملوانان و جاشوان کشتی‌های حامل مسافریا بار ۵ـ ایرانیان‌مقیمین خارجه که برای انجام امور شخصی و غیره به‌ایران‌آمده و قصد معاودت دارند ٦ ـ مامورین رسمی وزارتخانه‌ها و قنسولگریهای خارجه مقیمین ایران ۷ـ کارکنان‌ایرانی‌شرکت نفت و بانک شاهنشاهی و شرکتهای خارجی که‌برای‌انجام مامورینی‌بخارجه‌معرفی‌میشوند و مخارج رفتن و برگشتن و اقامت آنها در خارجه‌از طرف موسسات‌مزبورپرداخته‌خواهد شد ۸ـ نسوان خارجی که بواسطه ازدواج با اتباع‌ایران تبعه دولت شاهنشاهی‌محسوب و قصد معاودت‌نزد اقوام‌خود را داشته باشند ۹ـ زن‌وفرزند کسانی که تحت تکفل مامورین دولت شاهنشاهی در خارجه بوده و مخارج آنها به عهده مامورین مذکور میباشد ۱۰ ـ کسانی که در خارجه دارای ملک و علاقه بوده و مخارج آنها در خارجه بوسیله‌عایدی علاقه آنها تامین میشود ۱۱ ـ کسانی که بنا بدعوت اقوام خود که در خارجه میباشند برای دیدن یا معالجه‌ا آوردن آنها به ایران و غیره عازم‌بوده ومخارج رفتن و برگشتن و اقامتشان بعهده اقوام آنها خواهد بود ۱۲ـ تجاری که تعهد انجام نشده ارزی‌بموجب گواهینامه کمیسیون‌ارزنداشته باشند . اشخاص مندرجه در ماده ۸ ببعد باید اداره کل شهربانی را قانع کرده وضمنا تعهد کتبی بسپارند که‌احتیاج به ارز نداشته و از خارجه به‌هیچوجه و تحت هیچگونه عنوانی تقاضای ارز ننمایند . غیر از اشخاص مذکوره در فوق کلیه کسانی که تقاضای گذرنامه یا جواز خروج می - نمایندبهرعنوان که عازم‌خارجه باشند خواه احتیاج به ارز داشته باشند ویا نداشته باشند باید به کمیسیون ارز مراجعه و گواهی‌نامه لازم تحصیل نمایند .

عبداله ریاضی

مسکوك قدیمی

از ساری اطلاع میدهند : شریف نام چوپان ساکن قریه کیاسر کوزه سر شکسته‌ای محتوی مقداری نقره در حین حفر زمین پیدا کرده‌است. پس از بازرسی کامل در حدود صد عدد مسکوك نقره‌باندازه و قطع دو ریالی که در نزد اشخاص بوده و در روی بعضی از آنها «السلطان بن الخاقان طوقانخان» و درطرف دیگر سکه «لااله الاالله،محمد رسول‌الله» و در چهارگوشه آنها علی ، ابوبکر ، عمر ، عثمان منقوش بوده است .این سکه‌ها جمع‌آوری و به اداره معارف ارسال و مامور مخصوصی برای بازجوئی به محلی که سکه‌ها پیدا شداعزام گردیده است .

میزان درجه حرارت

بر طبق دستگاه ثبت‌آثارجویه دایره آمار شهرداری تهران بقرار ذیل بوده است : ساعت ۱۲ ظهر ۵۰ر۱٤ساعت یک بعدازظهر۵۰ر۱٦ «حداکثر» ساعت ۱۲ نصف شب ۵۰ر۹ «حداقل» باران‌های نازل شده بطور متناوب‌در مدت۲٤ساعت بارتفاع ۳۰ر۲ میلیمتر بوده است .

بازگشت به مرکز

چهل و سه‌نفر ازدانشجویان رشته طرق و مکانیک‌دانشکده فنی که بسرپرستی آقای‌مهندس ریاضی معاون دانشکده برای مطالعات علمی در ساختمان‌ها و کارخانجات به‌مصفحات شمال مسافرت نموده بودند پس از مشاهده‌و بازدیدکلیه‌کارخانجات و قسمت‌های مهم راه سازی و بندرسازی‌و غیره‌دیرو زبامدادان از بندرشاه با ترن حرکت و دیشب ساعت ده وارد تهران شدند .

«نقل از اطلاعات ۸ فروردین

نیازمندیهای اطلاعات

برای دادن آگهی تلفنی باشماره‌های ذیل تماس حاصل فرمائید

تلفنهای: ۳۱۲۴۱۳-۳۱۱۲۲۷

فروش دست اول

مقداری لباس زنانه خارجی کت‌چرمی مردانه و زنانه‌ساعت های جیبی قدیمی ۳ مجسمه برنزی قدیمی و مقداری زینت آلات‌نیمه بدلی مدل ۷۷بفروش میرسدتخت جمشید شرقی بعد ازچهارراه بهارکوچه طباطبائی پلاک ۲۸ و ۳۰ تلفن۷۵۲۳۴۶
۱ـ۲

یك‌دست شطرنج آنتیك بفروش‌میرسد ۵۳۰۷۶۵

کارخانه تولیدی‌وصنعتی

ژورنال گاز

به منظور رفاه مصرف کنندگان‌وخریداران اجاق گازدرتهران‌و شهرستان محصولات تولیدی‌خودرا بشرح زیر معرفی می ـ نماید.
۱ـ اجاق سه شعله مبله لعاب باپیلوت
۲ـ اجاق سه شعله مبله استیل باپیلوت
۳ـ اجاق سه شعله رومیزی لعاب باپیلوت
۴ـ اجاق سه شعله رومیزی بزرگ باپیلوت
۵ـ اجاق دوشعله رومیزی با پلوپز دربدار
۶ـ اجاق پلوپز دو شعله ۴۴٫۴۴
۷ـ اجاق‌پلوپزدوشعله ۵۰٫۵۰
۸ـ اجاق پلوپز یک شعله ۴۲٫۴۲
۹ـ اجاق کادوئی
۱۰ـ اجاق پلوپز فشار قوی ۷۵٫۷۵ مخصوص رستوران
۱۱ـ کباب‌پز پیکنیک کادوئی
۱۲ـ اجاق پلوپز دوشعله‌فشار قوی استیل
۱۳ـ اجاق کبابپز کادوئی
۱۴ـ اجاق پلوپز دو شعله فشار قوی رنگی
۱۵ـ کبابپز دولوکس استیل مخصوص رستوران
مرکز فروش تهران ـ خیابان شاه مقابل ساختمان آلومینیوم ساختمان کاوه طبقه‌سوم شماره ۳۱ تلفن دفتر مرکزی
۶۴۵۲۶۹
انبار تهران
۵۹۹۲۳
کارخانه قم
۵۶۸۲

فروش دست دوم

یک خانواده خارجی پالتو پوست و موکت نو را خیلی ارزان بفروش می‌رساند تلفن ۶۳۰۴۶۸

یک پالتو پوست پلنگ بایقه‌و سرآستین‌و پائین زیبلین سایز ۴۸ ایتالیا بفروش میرسد با تلفن ۲۲۲۷۰۴ تماس‌بگیرید.

خریداتالاسیه

فرش ایران نوین
خریدا قالی‌و قالیچه و تعویض فرشهای نو ماکینه تلفن ۱۵۳۱۹۵

فرش امید
فرشهای نو و کهنه را جهت صادرات خریداریم تلفن ۳۴۵۶۵۵ و ۳۳۷۷۰۲

آنتن تلویزیون

نصب آنتن جی‌سی‌پی و رنگی فوری ۳۴۱۲۹۸

تعمیر تلویزیون

سرویس تلویزیون رنگی
لوه آلمان
مراکزسرویس تهران:
تلفنهای: ۵۳۵۵۱۵
۵۲۲۹۱۴-۵۲۸۳۹۵
۶۴۶۹۰۶-۶۴۸۳۰۷
اصفهان تلفن: ۳۸۱۴۲
اهواز:تلفن: ۲۳۴۴۸
آبادان:تلفن: ۲۳۷۴۸
شیراز:تلفن: ۲۷۸۹۰
مشهد:تلفن: ۲۹۴۰۷

تعمیرگاه مجازتلویزیون
شاوب لورنس
آر. تی. آی تلفن ۳۴۱۲۹۸

تلویزیون شما فوری در منزل تعمیر می‌شود ۲۷۴۷۷۰

تزئینات‌ودکوراسیون

تزئینات
(۲۰۰۰)
کاغذ موکت کفپوش۹۳۹۵۰۶

پارکت
موکت ، کاغذ دیواری پرده و کلیه مصالح مدرن تزئینی با
نازلترین قیمت
نصب و تعمیر
در اسرع وقت
میرداماد ظفر اول نفت
تزئینات مهر
۲۲۶۷۶۳

برای ساختمان شما

اسکلت فلزی
تلفن ۸۴۵۸۰۷

داربست پلست
نصب فوری داربست فلزی تلفن۷۳۱۶۰۶ و ۷۳۰۴۷۹

تعمیرات
فوری دربهای
شیشه‌ای
تلفن ۶۶۵۵۳۴

نصب
داربست فلزی
ایرانشهر
۸۲۶۳۴۸

رابیتز
فروش و نصب متنهای کاذب
۷۶۱۲۸۰
۷۶۱۲۸۱

پیمانکار آسفالت و نقاشی
تلفن ۸۹۵۷۳۲ و ۶۳۳۱۹۴

جرثقیل فشاری ۸۵۸۷۲۲

داربست رویال‌استاچ
فروش‌و نصب‌داربست۸۵۶۲۵۴
۱ـ۱۵ آ ـ۱۰۰۷

شستشوی مبل وفرش

دیاموندسرویس
خشکشوئی مبلمان موکت پرده کفپوش، پارکت و نظافت کلیه‌ساختمان‌تلفن
۷۶۹۷۲۵

دوراکلین
سرویس آمریکا
تلفن های رزرو وقت ۸۴۸۳۹۵ و ۸۴۸۳۹۶ و ۸۴۵۶۸۳

قالیشوئی‌ری(طهمورثی) خاککیری ، شستشو ، تطهیر تلفن ۵۹۶۹۷

کلین سرویس پاکزا
خشکشوئی فرش مبل موکت وکلیه کفپوش ها با اخریز تکنیک تمیزتر و ارزانتر تلفن ۸۵۳۹۹۵

خشکشوئی آمریکائی
با ۱۰ سال سابقه کاری در ایران‌مبلمان موکت فرش تشک اتومبیل‌و کلیه نظافت‌ساختمان شستشو و نصب پرده گرانتر: مطمئن‌تر
تلفن ۸۵۶۲۶۹
۱ـ۱۰ آ ـ۹۰۰

قالیشوئی شریف‌اوغلی
شستشو با اصول مذهبی
۹۲۶۱۸۹

قالیشوئی بیوك
بسرپرستی داریوش
مجهز بتمام دستگاههای مدرن قالیشوئی فی متری ۹۰ ریال رنگبرداری و رفوگری‌پذیرفته میشود ضمنا مجموع قالیهای کمتراز۱۵متر ۱۵۰ مترمحسوب میشود سرویس ۲۵۰ ریال‌تلفن های ۵۵۱۳۶۰ ، ۹۷۷۱۱۸

تعمیروسرویس یخچال

تعمیرات انواع یخچال تلفن ۷۳۰۰۶۷ و ۷۳۹۲۸۵

تعمیرگاه‌یخچال‌فریجیدر اثاث دکر نوجو ۸۴۸۷۵۶

تعمیر یخچال لباسشوئی
سید حسین ۳۴۲۴۳۸

تعمیر یخچال‌لباسشوئی فوری ۸۵۳۷۳۱درمحل

تعمیر یخچال ۹۷۵۹۹۲

تعمیروسرویس شوفاژ

سرویس‌شوفاژ۹۷۵۹۹۲

کانال‌کشی ساختمان
و سرویس شوفاژ فوری ۷۹۳۸۹۷

نصب شوفاژ و تهویه مطبوع و آب رسانی شرکت مکرول ۸۲۲۷۸۸
آ ـ۸۴۱

تعمیروسرویس‌لوازم‌منزل

تعمیر لباسشوئی ۷۶۴۰۳۰

تعمیر مجاز ماشین های لباسشوئی ۹۷۵۹۹۲

سرویس آبگرمکن ۹۷۵۹۹۲

راهنمای سرویس
ارت
درسراسرکشور
۶۶۲۰۴۵
ازساعت ۷½ صبح تا ۷½ بعدازظهر

لوله‌کشی گاز

دلتاگاز
طرح‌محاسبه‌و اجرا بااستاندارد وتایید شرکت ملی‌گاز تلفن ۶۳۸۰۰۷

فروشگاههای اتومبیل

تویوتا
سواری وانت
۲۲۲۰۱۰ و ۲۲۲۶۰۴

فیات ۱۳۱و۱۳۲
مدل ۷۷ با گرانتی نقد و اقساط ۸۴۸۸۸۷

بورس پیکان بوستان
انواع اتومبیل ۹۲۲۵۲۲ و ۹۲۳۶۳۰
آ ـ۸۶۱

فیات
۱۳۱ و ۱۳۲ مدل ۷۷ با گارانتی نقد و اقساط ۲۲۲۰۱۰ و ۲۲۲۶۰۴

فروش اتومبیل

پیکان
پیکان آخر ۵۳ سپر پهن با لاستیك اسپرت‌ـ‌پخش صوت و لوازم اضافی دیگر بسیارتمیز ۷۹۰۸۶۰

پیکان ۳۵ برنگ قهوه‌ای سیر مقطوع ۵۲ هزار تومان ۹۷۳۷۵۵
۱ـ۰۴ آ ـ۹۰۱

یکدستگاه پیکان آبی رنك مدل ۵۵بدون‌واسطه ۵۱ هزار تومان به‌فروش میرسد تلفن ۲۷۴۳۲۰

پیکان دولوکس
۵۴مقطوع ۴۴۰۰۰ تومان‌تلفن ۳۱۴۷۰۴ـ یعقوبی
آ ـ۹۱

پیکان ۵۵ کارکرد ۵۰۰۰۰ کیلو متر تودوزی مخمل ۵۵ هزار تومان ۶۳۹۴۰۶
۱ـ۲

ب ام و
بام‌و ۵۱۸ مدل ۷۷ صفر کیلو متر بدون واسطه تلفن ۸۹۴۳۱۷
۱ـ۳

بی. ام. و ۲۰۰۲ مدل۷۱ رنك سرمه‌ای سفارش امریکا با رادیو ، بوق ، فرمان و دزدگیر فابریك مقطوع ۴۷۰۰۰ تومان بعدازظهر ها تلفن ۸۳۶۸۷۱

یکدستگاه بی.ام.و ۳۲۰ مدل ۷۷ رنگ انگوری متالیک مشخصات چهارحلقه یخ شکن رادیو پخش و آنتن برقی‌به فروش میرسد. از ساعت ۹ الی۱۲ صبح ۶۶۲۰۳۱ـ ۱ بعد از ظهر تا۹ شب ۲۹۵۹۳۳
آ ـ۷۷۷

پژو
پژو ۵۰۴فیلی ۷۱ تمیز فروشی ساعت ۴تا۶ تلفن ۳۰۱۰۰۸
۱ـ۱

پژو ۴۰۴ مدل ۷۳ رنگ سفید بدون واسطه بفروش میرسد ساعت ۶ تا۸ بعد از ظهر تلفن ۹۶۵۳۱۰
۱ـ۲ آ ـ۲۸۵۰

ژیان ۵۱ تمیز بقیمت ۱۷ هزار تومان بفروش می رسد تلفن ۲۷۴۷۶۶
۱ـ۱

یکدستگاه ژیان مدل ۵۲ ۴۰ هزار کیلو متر کار کرده بعلت مسافرت بفروش میرسد تلفن ۶۵۸۰۷۶ و ۶۵۷۸۲۶
۱ـ۲

حواله بنز ۲۳۰
دو دستگاه به رنك سبز جدید با شیشه رنگی آماده تحویل در آلمان فوری ۹ الی ۲۲۷۶۳۸

رنو ۵ صفر کیلو متر تلفن ۲۲۸۰۵۸
۱ـ۲

آریا مدل ۵۰ بسیارتمیز با رادیو پخش مالیات داده با بیمه کامل به فروش میرسد ۹۵۸۴۵۰

کرایه اتومبیل

فیروزه تاکسی ۹۴۴۱۸۵
۱ـ۱

مینی‌بوس کرایه جهت سرویس موسسات اتوجدید ۷۳۸۶۵۲

تهران اتومبیل سرویس
اتومبیلهای تشریفاتی دارای سیستم‌آبونمان برای اولین‌بار درایران ۹۲۸۲۶۳ و ۹۲۹۲۵۱
۱ـ۴ آ ـ۱۰۴

ماشین‌آلات

تسمه نقاله ۸ متری با بوار عاج‌دار وپایه متحرک‌بفروش میرسد تلفن ۹۰۹۱۵۰
۱ـ۳ آ ـ۸۸۱

آگهیهای متفرقه

تلفنهای دفترخوانندگان ۶۴۲۶۳۳ و ۶۵۱۹۲۰

بچه‌ها
به اسباب بازی خوب احتیاج دارند
برای خرید هرنوع‌اسباب بازی خوب و آموزنده باشرکت روبوما با مسئولیت محدود تماس بگیرید
قسمت سفارشات خصوصی
تهران خیابان نادرشاه پلاک ۴۷ تلفن ۸۳۱۹۵۷

کرکره چوبی
میشلر MISCHLER
سرما ، گرما و نوزاز کرکره چوبی میشلر عبورنمیکند
پارکت B.W
نمایشگاه: شاهرضا کوچه فتحی
۸۲۹۳۹۰-۸۲۴۳۰۷
۸۲۴۸۷۰-۸۲۹۵۹۶

گلستان آریا
زیباترین گلها را فقط با یک تلفن در اختیار شما می‌گذارد ۲۳۷۰۵۲ و ۲۳۳۹۵۰

لوله‌بازکنی

لوله‌بازکنی شبانه‌روزی فوری ۶۳۶۳۷۹

لوله بازکنی فقط ارزان فوری بحساب ۷۶۵۲۴۴

لوله‌بازکنی فوری
۹۳۵۸۹۵

لوله‌بازکنی فوری سعدی ۳۵۵۴۷۳

تخلیه چاه و لوله‌بازکنی ۶۶۷۹۱۳

لوله بازکنی ولوله‌کشی عدانه‌دولت ۸۲۷۴۰۸

لوله بازکنی ولوله‌کشی مقدم ۹۲۵۲۷۴

تخلیه‌چاه

تخلیه‌وحفر
هر نوع چاه با تجهیزات کامل لوله بازکنی فوری شرکت مهندسی امید تلفن ۶۵۹۰۴۷

تخلیه چاه
تعمیرچاه و لوله‌بازکنی‌فوری هما ۵۴۶۴۱۶

تخلیه چاه کاوه
بابمپهای مخصوص لجن کشی ۹۶۲۲۵۳
آ ـ۸۸۱

آپارتمان‌فروشی

آپارتمان
۳ و ۴ و ۵ اطاقه باقیمت‌مناسب نقد و اقساط تلفن ۷۹۴۶۵۴
آ ـ۴۴۶

آپارتمان فروشی تهران پارس با وام بانکی ۱۵۰ هزار تومان پیش قسط باقساط ۱۵ ساله ازیك الی ۵ اطاق تلفن ۷۸۲۰۳۰ و۷۸۰۰۶۱

یکدستگاه آپارتمان واقع در بهترین نقطه نارمك سرویس پذیرائی‌وناهار خوری ـ هال ـ اطاق خواب ـ دو زیر زمین ـ حیاط مستقل و پارکینگ‌مستقل ـ بسیار تمیز بدون واسطه ۷۹۱۹۵۱ از ۹ صبح ببعد
۱ـ۱

مژده به خریداران
همه‌نوع آپارتمان‌فروشی موجود است
۸۳۵۲۲۲ و ۸۳۹۰۲۵
۱ـ۱۵

آپارتمان قسطی
فقط با ۱۴۰ هزار تومان پیش قسط تهران‌پارس فروشی تلفن ۷۸۱۹۱۸

آپارتمانی مهندسی ساز با سرویس تامل یك اطاق خواب ، شوفاژ روشن فیش تلفن در بهترین نقطه نارمك ۳۵۰ هزار تومان صبح ها از ساعت ۸ تا ۱۲ ظهر به تلفن ۶۶۸۵۰۲ مراجعه شود

اکازیون
یکدستگاه آپارتمان بمساحت ۱۲۰ متر دو اتاق خوابه‌سالن نهارخوری و انباری وشوفاژ وکولرو ۲۵۰ هزار تومان‌وام بانکی بفروش میرسد خیابان صاحبقرانیه تنگستان چهارم تلفن ۲۷۷۹۷۵
آ ـ۱۰۱

آپارتمانی‌مهندسی سازباسرویس کامل‌یک اطاق خواب باشوفاژ وفیش تلفن در بهترین نقطه نارمك ۳۵۰ هزار تومان صبح ها ۸ـ۱۲ تلفن ۶۶۸۵۰۲
۱ـ۳ آ ـ۶۵

فروش آپارتمان لوکس ۳ اطاق خوابه در بهترین منطقه خیابان پهلوی
چند دستگاه اپارتمان اسکلت‌فلزی کاملانوساز و مدرن‌هرکدام دارای ۳ اطاق خواب باکمد، سالن پذیرائی و ناهار خوری ، هال ، با پنجره های آلومینیومی تمام موکت، سرویس کامل ایرانی و فرنگی ـ پارکینك‌مسقف، مجهز به پله فرار و آسانسور ـ شوفاژ روشن ـ لوله‌کشی گاز ـ کولر ـ فیش تلفن زیر بنا با پارکینك جمعا حدود ۲۰۰ متر مربع به‌قیمت ۱۲۰۰۰۰۰ تومان‌فروخته میشود ضمنا در هرطبقه فقط یك واحد مسکونی میباشد نشانی خیابان پهلوی بالاتر از فروشگاه کورش روبروی لوستر فروشی شعله کوچه کامران پلاك ۳ (ازمیدان آریامهر نیز میتوان وارد کوچه کامران شد) علاقمندان می‌توانند همه روزه در تمام ساعات مستقیما به ساختمان مراجعه فرمایند تلفن ۹۷۴۹۶۹

فروش آپارتمان
دو دستگاه آپارتمان شخصی ساز باسرویس کامل مدرن‌در در شمال شهر فروشی تلفن ۶۲۷۳۹۴ـ۶۲۳۷۴۶ـ ۶۲۴۷۳۱ سازمان موریس
آ ـ۹۲۹

خانه‌فروشی

مرکز فروش ویلا و آپارتمانهای شخصی ساز در منطقه شمیرانات
۴۴۰۰۰۰ ـ ۶۶۰۰۰۰
۱ـ۱۰

خانه‌فروشی
میدان تجریش خیابان دربند روبروی اداره‌ثبت پلاك ۲۷ حدود ۲۰۰ متر با دو اطاق خواب آب و برق تلفن و حمام قیمت ۹۰۰ هزار تومان تلفن ۲۷۱۰۹۹

فروش ساختمان دو نبش مجلل درشمال شهر
یك ساختمان دو نبش ۳ طبقه مستغلاتی محکم ، مدرن و کاملا نوساز و مجهز به تمام وسایل رفاهی و ایده‌آل برای هر نوع سلیقه با مساحت زمین ۶۰۰ متر مربع پس‌از اصلاح‌حدود ۵۴۰ متر مربع وزیربنای‌حدود ۱۰۰۰ متر مربع‌طبقه تحتانی جمعادارای۵اطاق با هال وسرویس‌طبقات اول و دوم هرکدام با دو بالکن ، دو سرویس ایرانی و یك سرویس کامل فرنگی دارای۵اطاق خواب با کمد های بزرك و طبقه‌بندی شده سالن پذیرائی و ناهارخوری و هال و بالکن با کچبری و آئینه کاری (سالن پذیرائی با سرویس آن ازاطاق های خواب وهال مجزا میباشد)با۴دستگاه کولر ۶۰۰۰ و شوفاژ روشن ، پارکینك بزرك مسقف بدون واسطه به مبلغ ۴۵۰۰۰۰۰ تومان فروخته میشود .
نشانی : خیابان کورش کبیر جنب‌حسینیه‌ارشاد خیابان‌شهرزادپلاك ۱۳۸ ازبلوارپهلوی (میرداماد) نیز میتوان پس از ورود به جاده قدیم شمیران قدری پائین‌تر به خیابان شهرزاد وارد شد .
علاقمندان میتوانند همه روزه در تمام ساعات مستقیما به ساختمان مراجعه فرمایند

تهیه مسکن پارس
در سال جدید برای همه سالی پربار و موفقیت آرزو مینماید
این سازمان در سال گذشته توانسته است حداکثر نیازهای مشتریان خودرا تامین نماید هماکنون آمادگی خود را برای اجاره دادن ویلا و آپارتمان شما بخارجیان اعلام می دارد.
تلفن ۸۴۸۴۲۴ و ۸۵۳۸۵۳
آ ـ۱۱۷

نیازفوری
بچنددستگاه ویلادرشمال شهر تلفن ۲۴۵۶۸۵

نیاز اجاره
دفتر کارو سکونت
درسال گذشته موسسه
سیمون
۵۴۰ دستگاه واحد مسکونی‌و تجاری مالکین را اجاره داده است
شماهم برای ملك خود باموسسه سیمون تماس‌بگیرید
۸۴۹۴۶۹ و ۸۵۸۵۹۸
آ ـ۱۱۹

یك کمپانی بزرك خارجی فقط‌برای کارمندان‌خارجی احتیاج به آپارتمان های ۱ تا۵ اطاق خوابه از ۳۰۰۰۰ ریال ببالا و چندین ویلا در نواحی شمال تهران از ۱۰۰ هزار ریال ببالا فورا نیازمند است تلفن ۸۴۸۷۳۸ و ۸۵۵۲۰۷

چندین خانواده سوئدی
جهت سکونت ۲ ساله خود احتیاج به چندین دستگاه آپارتمان مدرن در شمال شهر نیاز دارند ۶۶۵۷۲۷ و ۶۴۶۶۸۵

ویلا و آپارتمان درشمال شهر برای کارمندان عالیرتبه شرکت خارجی فوری نیازمندیم ۲۲۲۶۳۰ و ۲۲۵۷۱۱

تعدادی خانه های‌ویلائی و آپارتمان‌در شمال‌شهر نیازمندیم تلفن ۸۳۵۲۲۲ و ۸۳۹۰۲۵

موردنیازبرای‌خرید

هر نوع آپارتمان و مستغلات خریداریم تلفن ۸۴۸۷۳۸ و ۸۵۵۲۰۷

اهواز
زمین خریداریم ۷۹۴۴۱۸

زمین و خانه کلنگی خریداریم ۶۵۷۶۶۵

اهواز
زمینهای‌اهواز‌ـ‌خرمشهر آبادان‌خریداریم۶۶۸۳۷۴

زمین صنعتی بقطعات کوچك و بزرك خریدار و فروشنده‌ایم تلفن ۹۳۹۱۶۴

زمینهای‌تهران‌پارس‌خریداریم ۷۹۳۰۲۰

سازمان‌ما
سریع آپارتمان و خانه ویلائی و زمین شما رامی فروشد و اجاره می‌دهد ۸۳۵۲۲۲ ـ ۸۳۹۰۲۵

مهرشهر
۸۳۱۴۰۲ و ۸۲۴۰۱۰

اراضی مهرشهر
۸۲۴۰۷۳

بنگاههای معاملات املاك

بورس املاك شمیران
دفتر برانی ۲۷۲۵۷۵

دفتر پارس
مرکز معاملات املاك شهر و شمیرانات ۸۴۱۵۵۸

خرید و فروش اراضی
کوچك اطراف شیر پاستوریزه ۹۰۹۷۵۵

خانه۱۰۰ متری‌سه غربی‌چهار رامخوش‌قواره دوم ازخیابان پلاك ۴۸۴ دارای ۵ اطاق با سرویس کامل تمیز کولر حمام گرم کرکره تلفن ۹۶۰۱۸۰
۱ـ۲

اکازیون
یکدستگاه ساختمان ویلائی‌دو طبقه مساحت ۳۵۰ متر ۷۵۰ متر زیربنا دارای چهار اتاق خواب دو حمام سالن نهار خوری و کتابخانه دو اتاق خواب و حمام در همکف با استخر شوفاژ و کولر در نیاوران ۲۷۷۹۷۵
آ ـ۱۰۲

خانه فروشی به مساحت ۱۱۷ متر مربع دو بر دو طبقه با کرکره و موکت کاغذ دیواری ودو عدد کولر با فیش تلفن دوساله و سایر تجهیزات و لوازمات‌واقع‌در نارمك خیابان دلیران خیابان چهارم پلاك۵۳ بفروش میرسد
آ ـ۸۸۸

فروش همه نوع خانه های ویلائی‌ومستغلاتی ۸۳۵۲۲۲ و ۸۳۹۰۲۵

قابل توجه معماران
ساختمانی کلنگی درمرکز شهر با زمینی به‌مساحت ۵۳۰ متر ۲۰ × ۲۶شمالی دو نبش با تراکم ۳۳۰ درصد تلفن ۹۲۱۸۸۴

یکباب خانه شمالی بمساحت ۱۵۶ متر بر کوچه ۸ متری سعید زیر دانشگاه پلیس دربماشین‌رو ۵اطاق، اطاق بزرگ آب و برق تلفن پرده کرکره و کولر، کاغذ دیواری خارجی لوستر گلخانه و کلیه سرویس بفروش میرسد قیمت یکمیلیون‌تومان‌بدون واسطه ودوباب مغازه خیابان سرباز نبش‌کوچه‌سعید با جوازکسب سمساری و امانت فروشی با آب‌وبرق‌بدون واسطه‌واگذار میشود همه‌روزه تلفن۸۴۶۳۴۹

زمین‌فروشی

زمین بوار و امریه نقد و اقساط تلفن ۳۴۵۶۵۳
آ ـ۱۸۲۴ ـ۱ ـ۲۶

خیابان نیاوران کوچه اردوگاه زمینی دو نبش ۱۵۰۰ متر فروشی‌تلفن صبحها ۲۹۲۴۷۷وبعداز ظهر ها ۸۴۱۰۲۸

سرقفلی

اکازیون ـ فوری فروشگاه پوشاك۴ دهنه باب‌همایون تلفن ۳۹۲۷۲۵

اجاره‌داده‌میشود

طبقه‌دوم اپارتمان ۳اطاق خوابه تلفن مستقل کولر شوفاژگاراژاطاق‌مستخدم در داودیه فقط ۷ هزار تومان تلفن ۸۵۱۴۷۷

آپارتمان نوساز با ۱۸۶ متر مربع زیر بنا دارای سه اتاق خواب، هال و سالن ناهار خوری‌و سرویس کامل،کولر، شوفاژ،آسانسور، تلفن‌مستقل، پارکینگ، موکت،پرده در طبقه سوم (یادوم) واقع دربزرگراه فرحزادنبش اتوبان ایوبی‌کوی نویسندگان بیو اسطه به اجاره داده میشود.
صبح ها ۳۲۸۴۰۸
عصرها ۷۸۳۵۵۵

همه نوع آپارتمان برای سکونت و محل کار موجود است تلفن های ۸۳۵۲۲۲ و ۸۳۹۰۲۵

قابل توجه شرکتها
۴ الی ۱۰۰ اطاق با سرویس کامل‌جهت‌محل کار آماده اجاره۶۶۵۷۲۷ و ۶۴۶۶۸۵

آپارتمان‌دو اطاق خوابه‌مجهز بدون واسطه در گیشا اجاره داده میشود. تلفن ۹۳۰۴۸۰ از ساعت۴تا۹ شب

یك دستگاه آپارتمان ۶ اطاقه با دو شماره تلفن در خیابان‌پهلوی‌روبروی فروشگاه‌کورش ۱۲هزار تومان آماده اجاره‌میباشد ۶۶۵۷۲۷ و ۶۴۶۶۸۵

موردنیازاجاره

دفتر کار برای یک سفارت‌خانه در خیابان وزراء بخارست‌ـ جردن‌ـ گاندی‌پا۲ شماره تلفن مورد نیاز فوری است تلفن ۶۶۵۷۲۷ و ۶۶۴۴۴۸
۱ـ۲ آ ـ۸۸۱

معاملات‌پول

پول فوری با سود بانکی مقابل خانه مستغلات ۹۲۸۴۶۵

وام بهر طریق
تلفن۹۳۱۷۳۱ـ۹۳۱۷۲۱

پول
چك کارمندی
۸۳۹۷۴۰

پول راکد شما را با انتقال مبیع هزاری ۵۰ تومان سود میدهیم ۷۵۶۴۲۴ و ۷۵۷۰۳۵

خانه پول فرح شمالی ۸۴۸۳۸۸

پول
درمقابل
چك کارمندی
۶۴۶۴۵۵
چهارراه امیراکرم‌خیابان قاآنی بین کاخ‌وابوریحان کوی مشتری شرکت فرانس

مورد نیاز
پول شرطی در مقابل مستغلات‌فوری نیازمندیم ۹۲۰۸۲۹

پول شرطی درمقابل خانه ارزنده مورد نیاز است ۷۵۷۰۳۵ و ۷۵۶۴۲۴

قبوض

خرید فرضه دولتی‌قبوض مرحله سوم و شهرداری ۶۴۵۹۵۷

استخدام

نامه‌رسان
موسسه‌ای معتبر یك نفر نامه رسان با داشتن برك خاتمه خدمت (غیر پزشکی) و گواهی‌نامه موتورسیکلت و سواد خواندن و نوشتن و کمی آشنائی به انگلیسی نیازمند است . آدرس : نخت طاووس خیابان دریای نور شماره ۳۷ طبقه سوم‌تلفن۶۲۶۰۷۹ ـ ۶۲۳۶۳۵

استخدام ویزیتور
شرکت شی. بی. کا تعداد چهار نفر ویزیتور مرد برای تمام وقت در تهران با حقوق مکفی استخدام مینماید .
داوطلبین همه روزه از ساعت ۳ تا ۵ بعدازظهر درتهران خیابان‌آیزنهاور روبروی وزارت‌کارشماره ۴۳۲ مراجعه فرمایند .

استخدام بانوی ماشین‌نویس
شرکت شی. بی. کا دونفربانوی ماشین‌نویس انگلیسی و سه نفربانوی ماشین‌نویس‌فارسی‌برای تمام وقت استخدام می‌ـ نماید .
داوطلبین همه روزه از ساعت ۳ تا ۵بعدازظهر درتهران خیابان‌آیزنهاور روبروی‌وزارت‌کارشماره ۴۳۲ مراجعه فرمایند .

نظافتچی
به صد نفر کارگر نظافتچی و ماشین کارگر بطور تمام وقت یانیمه وقت نیازمندیم آدرس سه‌راه‌تخت‌جمشید نبش‌خواجه نصیر پلاك ۱۵۱ طبقه سوم شرکت پاك زیست

به تعدادی راننده با اتومبیل نیازمندیم شهرزیبا ـ خیابان آسیا خیابان فیروزه شماره۴۰ تلفن ۹۴۴۱۸۵

یك نفر پرستار بچه‌باحقوق مکفی جهت‌کاردر اهواز مورد احتیاج‌است تلفن ۲۴۱۹۳۲

نظافتچی
شرکت آرایه تعداد زیادی نظافتچی با حقوق کاملامکفی اضافه کار ـ ساعتی ۵۰ ریال ـ مرخصی‌سالیانه ـ مزایای بیمه های اجتماعی وقانون کار استخدام مینماید .طالبین از ساعت ۵ بعداز ظهر ببعد به خیابان روزولت‌خیابان‌نامجو شماره ۱+۱۲ مراجعه نمایند.
آ ـ۱۰۵

شرکت ساختمانی ۲۶۲ به افرادزیر نیازمنداست
۱ـ معمار باتجربه‌کافی
۲ـ نکتیسین ورزیده کارگاه
۳ـ فلزکاریا سابقه در ساختن اسکلتهای فلزی
آدرس ـ میدان ونك خیابان ملاصدرا پلاك ۸۶
۱ـ۳ آ ـ۸۸۱

بیکنفرسکرترتمام وقت‌نیازمندیم تلفنهای ۹۲۸۲۶۳ و ۹۲۹۲۵۱
۱ـ۲ آ ـ۱۰۶

استخدام راننده پایه یك
شرکت شی ـ بی ـ کا سه نفر راننده پایه یك با حقوق مکفی برای‌تمام وقت استخدام مینماید داوطلبین همه روزه از۳ تا ۵ بعدازظهر درتهران خیابان آیزنهاور روبروی وزارت کار شماره ۴۳۲ مراجعه نمایند .

استخدام تابلونویس
شرکت شی ـ بی ـ کا یکنفرتابلو نویس‌باحقوق مکفی استخدام مینماید. داوطلبین همه روزه از ۳ تا ۵ بعدازظهر در تهران خیابان آیزنهاور روبروی وزارت کار شماره ۴۳۲ مراجعه نمایند .

مهندس راه و ساختمان با حداقل ۵ سال سابقه کار کارگاهی برای سرپرستی کارگاه در خرمشهر مورد نیاز می‌ـ باشد تلفن ۸۴۰۴۵۶

بهمکاری افراد زیر نیازمندیم
سکرتر
دوشیزه یا بانو یکنفر
ویزیتور مرد
جهت کارهای تاسیساتی ۲ نفر
تلفن ۸۴۱۸۸۴ و ۸۵۵۷۵۲

تکنیسین‌دیپلمه‌ساختمان با سابقه ۳ تا ۵ سال برای‌نظارت‌درشهرستان موردا‌حتیاج‌است‌واجدین شرایط در روز های۸الی ۱۰ فروردین به‌مهندسین مشاور برآیند خیابان روزولت مقابل‌پمپ‌بنزین کوچه دانشنامه شماره ۳۶ تلفن ۴۹ـ۸۳۱۱۴۸ در ساعات اداری مراجعه نمایند .

بیك نفر نقشه بردار جهت کار در شمال‌برای مدت کوتاه نیازمندیم . تلفن ۸۹۵۷۲۱ ازساعت ۹ ـ۱۱ صبح

شرکت مهندسی‌دی،بی، بی ،اینترنشنال بچند نفر نقشه کش ـ نیازمند است با تلفن‌های ۲۲۲۰۶۳ و ۲۲۱۳۶۹ تماس حاصل فرمائید.

تلفنچی
خانم یا آقا جهت تلفن کسانیکه دریوسف‌آبادو شمال شهر ساکن‌هستند حق‌تقدم دارند. تلفنهای ۶۲۷۲۹۰ و ۶۲۶۲۲۸

استخدام نامه‌رسان
نامه‌رسان‌تمام وقت بگو اهینامه موتورسیکلت آشنا به شهر تهران‌نیازمندیم‌تلفن۴ـ۸۳۷۰۳۱
آ ـ۱۰۳

نیازمندیهای اطلاعات

برای دادن آگهی تلفنی باشماره‌های ذیل تماس حاصل فرمائید
تلفنهای: ۳۱۱۲۳۰-۳۱۱۲۲۹

آموزشگاهها

تعلیم اواز و کلیه‌سازها
۶۴۲۶۳۳ و ۶۴۱۳۲۲

تدریس خصوصی

انگلیسی فرانسه
درمحل شما ۸۵۰۷۳۶

دروس ششم فشرده و عادی ۹۲۴۵۳۱

اسپانیائی فرانسه گیتار
مربی خارج ۲ تا۴ـ۶۳۹۱۲۷

انگلیسی کنتراتی
۳۰ ساعته ۸۴۳۵۴۸

۱۵۰ ریال
برای مکالمه گرامر انگلیسی، فرانسه، آلمانی، کنتراتی و تضمینی تلفن ۷۵۶۰۴۱
۱ـ۱

ریاضیات فیزیک شیمی
کنتراتی تضمینی
۸۳۳۳۱۹

تک درس
تضمینی ۸۳۳۳۱۹

انگلیسی فرانسه
کنتراتی توسط معلمین
ایرانی و خارجی ۸۳۳۳۱۹

گمشده

شناسنامه اینجانب اسماعیل موسی زاده به شماره ۴۸۹ صادره از شاهپور در حوالی خیابان اسکندری شمالی گمشده از یابنده تقاضا می شود به شماره ۹۳۰۰۴۹ اطلاع داده مژدگانی دریافت دارند
۱ـ۲ آ ـ۱۱۶

فرش ترکمنی زمینه سرمه‌ای در حدود ۲٫۵ متر مربع از خیابان حافظ تا چهارراه عزیزخان ساعت ۸ بعد ازظهر روز یکشنبه ۲۹ اسفند مفقود گردیده از یابنده تقاضا میشود با تلفن ۳۱۹۱۶۲ آقای سید عیسی قاسمی تماس گرفته و مژدگانی دریافت دارد.
آ ـ۱۱۷

گواهینامه رانندگی پایه دو شخصی بنام کامران مویدی راد بشماره ۲۴۴۶۷۰ مفقود گردیده یابنده بتلفن ۸۴۴۸۹۶ و ۶۶۸۳۸۳ اطلاع داده مژدگانی دریافت دارد.
آ ـ۸۸۲

پیدا شده

یک کیف قهوه‌ای با مقداری پول و ۳ قطعه عکس حوالی اول خیابان سعدی امیرکبیر در تاریخ ۲۹ اسفند پیدا شده با تلفن ۸۳۷۶۵۸ تماس گرفته شود.
آ ـ۱۱۴۱

کیف قهوه‌ای اینجانب که محتوی دفترچه سبز رنگ و فندک و مقدار زیادی پول گم شده از جوینده تقاضا دارم که بنمره تلفن: ۷۶۴۷۹۳ یا آدرس: بیج شمیران جاده قدیم دست چپ دربه بزرگ شماره ۱۸ منزل آقای ریحانی طبقه سوم شماره ۵ به خانم فرنگیس رنجبر یا تلفن ۷۶۴۷۹۳ اطلاع داده و انعام دریافت نماید.

روز یکشنبه ۲۹ر۱۲ر۳۵ ساعت هشت و نیم صبح دسته چک حساب جاری بانک صادرات خانی آباد از شماره ۴۴۷۵۰۱ تا ۴۴۷۵۲۵۰ بنام علی احمدی با اتومبیل استیشن پیکان بشماره ۷۱۵۷۲ تهران ـ م مدل ۵۵ رنگ سربی ـ دشک مشکی بسرقت رفته هرکس اطلاعی دارد خواهشمند است بکلانتری جوادیه یا تلفن ۵۳۶۶۱۹ حمام گلستان خبر دهد و دسته چک از اعتبار ساقط است.
علی احمدی

خانه شما را بخارجیان اجاره میدهیم

مؤسسه امپایر ۲۳۷۵۰۰
خانه بخارجیان اجاره میدهیم
۲۳۸۹۵۵-۲۳۲۲۲۲

مؤسسه امور بخارجیان
مرکز اجاره
۷۵۱۷۸۲-۷۵۲۳۵۸

مؤسسه ظفر ZAFAR
بهترین مرکز اجاره خانه بخارجیان جاده میدهد
تلفنهای:
۲۲۵۵۰۴
۲۲۷۷۴۶-۲۲۸۵۸۹

سازمان مسکن پارس
مرکز ۸۵۳۸۵۳
۸۴۸۴۲۴
اجاره ۸۵۷۵۸۵
بخارجیان

وزیری
۶۵۸۱۸۸
۶۵۳۷۴۳
اجاره بخارجیان ـ خرید ـ فروش

مؤسسه فرود
بزرگترین مرکز اجاره بخارجیان
۶۸۶۱۵۸-۶۸۵۷۳۷

سازمان مسکن کندو
کانون اجاره بخارجیان
ویلا
آپارتمان
خرید و فروش دفتر کار
۲۲۷۶۳۸-۲۲۷۶۳۹

۸۲۴۹۵۳
سازمان نیازمندیهای خارجیان
خانه شما را بخارجیان اجاره میدهد
۸۲۷۹۰۱-۸۳۸۱۰۶

آژانس استار
اجاره بخارجیان
۸۴۶۱۶۳-۸۵۶۱۷۴

مرکز اجاره به خارجیان
۲۷۴۸۵۱

Bayer

Wir suchen zum sofortigen Eintritt SKRETAERINNEN mit deutscher Muttersprache iranischer Nationalitaet und guten Schreibmaschinenkenntnissen.
Wir bieten gutes Gehalt und eine guenstige Arbeitszeit.
Interessenten moechten sich bitte mit unserer Personalabteilung in Verbindung setzen.
Teheran-Pars, Meidan Awal, Kh. 144; Tel. 78 23 61 - 70
App. 312/205

کارخانجات چینی سازی ایرپرسلان

قابل توجه دارندگان اتومبیل سواری

شرکت سهامی کارخانجات چینی سازی ایرپرسلان برای فروش و توزیع چندین کالای تولیدی خود بوجود افرادی که دارای اتومبیل سواری باشند احتیاج دارد.
درآمد مکفی برای ساعات آزاد داوطلبان تضمین می‌شود.
آدرس ـ خیابان کریمخان زند بین ویلا و آپادانا شماره ۱۳۲ تلفنهای ۲ ـ ۸۹۸۱۳۱

شرکت حمل و نقل ایران سرعت

به تعدادی (استاد کار لوله‌کش ـ آهنگر ـ صافکار ـ نقاش کامیون) و مکانیک دیزل ماك و کارگر تاسیسات نیاز است.
داوطلبین میتوانند همه‌روزه از ساعت ۷ صبح لغایت ۷ بعدازظهر با در دست داشتن دفترچه خاتمه خدمت سربازی و یابرك معافی به نشانی ۱۶ کیلومتری جاده تهران ـ ساوه ترمینال شرکت ایران سرعت مراجعه فرمایند.

کارگر ساده

کارخانه کانادافراست لبنیات پاك احتیاج بتعدادی کارگر ساده مرد با حقوق مکفی دارد.
داوطلبین به آدرس جاده قدیم کرج بالاتر از سرآسیاب مهرآباد کارخانه بستنی سازی کانادافراست مراجعه نمایند.

مهندس رادمان
طرح نقشه‌های ساختمانی، صنعتی، محاسبه، نظارت و پیمانکاری در تهران و شهرستانها
۲۳۳۰۹۰ ـ ۸۴۰۶۷۱

یك شرکت تجارتی بین‌المللی به افراد زیر نیازمند است

۱ـ ماشین نویس دوزبانه انگلیسی و فارسی دیپلمه باآشنائی بزبان انگلیسی.
۲ـ کارمند حسابداری و خزانه‌داری، دیپلمه ریاضی و بدون داشتن موانع استخدامی
از متقاضیان خواهشمند است جهت انجام مصاحبه و آزمایش بین ساعات ۹ صبح تا ۱۲ ظهر و ۲ تا ۴ بعدازظهر روزهای سه‌شنبه و چهارشنبه ۹ و ۱۰ فروردین با تلفن ۶۲۴۸۲۸ قسمت کارگزینی تماس حاصل نمایند.

کار آموزشی

تعدادی جوان علاقمند به کارهای بنائی جهت آموزش و اشتغال استخدام میشوند کسانیکه سواد خواندن و نوشتن داشته باشند مقدمند تلفن ۸۵۴۴۵۱

IRANTANKER

آگهی استخدام

شرکت حمل و نقل ایران تانکر

جهت کار در ترانسپورت خود واقع در کیلومتر ۷ جاده قدیم کرج بعداز کارخانه شیر پاستوریزه افراد زیر را با شرایط عالی بهمکاری دعوت مینماید.

۱ـ نگهبان
۲ـ کارگر ساده

متقاضیان میتوانند با در دست داشتن مدارك لازمه همه روزه از ساعت ۹ الی ۴٫۵ بعد از ظهر به آدرس بالا مراجعه نمایند.

شرکت سهامی ترانلواکسپرس

اشخاص زیر را استخدام مینماید:

۱ـ ماشین نویس فارسی ولاتین دو نفر
۲ـ تلفنچی با حداقل یکسال سابقه کار دو نفر
۳ـ نامه‌رسان دارای موتورسیکلت دو نفر
۴ـ پیشخدمت با سواد دو نفر
واجدین شرایط بخیابان بهار چهارراه تخت جمشید شماره ۱۳۳ مراجعه نمایند.

استخدام

۱ـ کابینت‌ساز وکمد ساز فلزی
۲ـ قالب ساز
۳ـ پرس کار
۴ـ کارگر آشپزخانه ساز
۵ـ آهنگر (درب وپنجره‌ساز)
۶ـ کارگر ساده
واجدین شرائط بین ساعت ۸ صبح الی ۴ بعد از ظهر به‌آدرس کیلومتر ۱۶ جاده مخصوص کرج مقابل پمپ بنزین شرکت وارکو ویا باتلفن ۹۵۵۷۱۷ تماس بگیرند.

آگهی استخدام

شرکت سهامی ایرانی تولید اتومبیل (سایپا)

افراد مشروحه زیر را جهت پروژه رنو با حقوق و مزایای مکفی استخدام مینماید

۱ـ مهندس مکانیك حداقل سه‌سال سابقه کار در کارخانجات تولیدی
۲ـ خانم دیپلمه آشنا به ماشین‌نویسی فارسی و لاتین باسابقه کار دانستن زبان فرانسه ارجحیت دارد
۳ـ آقای دیپلمه باآشنائی کامل بزبان انگلیسی باسابقه کار
۴ـ کارمند کارگزینی حداکثر سن ۳۵ سال
۵ـ کارمند ارشد درکزینی با سابقه کار در کارخانجات تولیدی وارد به کلیه امور کارگری
۶ـ مکانیك ماشین‌آلات صنعتی
۷ـ مکانیك تعمیر ماشین‌آلات‌خودرو
۸ـ راننده پایه‌یك ودو حداقل دوسال‌سابقه‌کار
۹ـ کارگر پیستوله‌کار
۱۰ـ کارگر لوله‌کش
۱۱ـ کارگر آهنگر
۱۲ـ برقکار اتومبیل
۱۳ـ صافکار
۱۴ـ نگهبان
۱۵ـ شبگرد
۱۶ـ کارگر آتش‌نشانی با سابقه‌کار
۱۷ـ کارگر قالبساز با سابقه‌کار
۱۸ـ تراشکار
۱۹ـ کارگر ساده

شرایط استخدام

دارا بودن برك خاتمه خدمت یا معافیت دائم
تحصیلات برای کارگران حداقل خواندن و نوشتن
واجدین شرایط میتوانند همه روزه از ساعت ۷ صبح الی ۱۵ به کارگزینی کارخانه سیتروئن واقع در جاده مخصوص کرج کیلومتر ۲۲ مراجعه نمایند.

اونیورسال
آدم صنایع کارتن سازی ایران

شرکت سهامی عام

جهت تکمیل نادر پرسنلی خود افراد ذیل‌را به همکاری دعوت مینماید.
۱ـ رئیس صادرات با ۳ سال سابقه کار و آشنائی کامل بزبان انگلیسی
۲ـ مهندس الکترومکانیک با ۵ سال سابقه کار و تولیدوسایل خانگی برای پست معاون امورتولید
۳ـ چند نفر دیپلمه فنی و سیکل فنی جهت نقشه‌کشی و کنترل مرغوبیت کالا
۴ـ چند نفر کارمند برای امور اداری و دفتری باتحصیلات در حدود دیپلم متوسطه
۵ـ چند نفر کارآموز سرویس و یا سرویسکار با تجربه‌با گواهی‌نامه رانندگی و یا موتورسیکلت
۶ـ ۱ نفر کارمند بازنشسته برای بازرسی سرویسها انجام شده
۷ـ تعدادی کارگر ساده جهت مونتاژ و حمل‌ونقل
داوطلبان به محل کارگزینی شرکت واقع در انتهای سیمتری نارمك خیابان چهل جنب دانشکده علم و صنعت مراجعه فرمایند.

آگهی استخدام

یك شرکت ساختمانی برای کارگاه راهسازی دشت مغان افراد زیر را استخدام می‌نماید.
۱ـ مهندس راه وساختمان جهت سرپرست قسمت یکنفر
۲ـ تکنیسین مترور جهت سرپرستی دفتر فنی با سابقه کارحداقل دوسال درکارگاهها یکنفر
۳ـ نقشه‌کش یکنفر
۴ـ کنترل و رابط با معلومات حدود دیپلم ۴ نفر
۵ـ نقشه‌بردار باسه‌سال سابقه کارگاهی ۲ نفر
۶ـ مباشر عملیات‌خاکی باتجربه‌کافی کارگاهی ۳ نفر
۷ـ سرمکانیك باتجربه کافی کارگاهی یکنفر
۸ـ مکانیك باتجربه کافی کارگاهی ۲ نفر
۹ـ مسئول آزمایشگاه یکنفر
واجدین شرایط با تلفن ۱۵ـ ۸۹۸۶۱۱ داخلی ۲۲۲ تماس حاصل نمایند.

آگهی استخدام راننده

شرکت سهامی آب معدنی ایران

تعدادی راننده پایه ۲ همگانی استخدام‌مینماید
داوطلبان میتوانند قبل‌از ظهر ها تا روزبیستم فروردین ۳۶ به محل‌شرکت‌واقع‌در خیابان‌تهران‌نو جنب پمپ بنزین قاسم‌آباد و یابه تلفن های ۷۳۱۶۷۷ و ۷۳۲۷۷۵ مراجعه نمایند.
شرکت سهامی آب معدنی ایران

GM IRAN

شرکت جنرال موتورز ایران
(شرکت سهامی خاص)
GENERAL MOTORS IRAN LTD.

شرکت جنرال موتورز ایران استخدام میکند

مهندس مکانیك	بادو سال سابقه کار و دانستن زبان انگلیسی
مهندس تولید	بادو سال سابقه کار و دانستن زبان انگلیسی
مهندس پراسس	بادو سال سابقه کار و دانستن زبان انگلیسی
مهندس شیمی	بادو سال سابقه کار و دانستن زبان انگلیسی
مهندس صنایع	بادو سال سابقه کار و دانستن زبان انگلیسی
تکنیسین درجه یك ترای‌آوت	بادو سال سابقه کار و دانستن زبان انگلیسی
تکنیسین درجه یك لی‌آوت	بادو سال سابقه کار و دانستن زبان انگلیسی
تکنیسین درجه یك لابراتوار	بادو سال سابقه کار و دانستن زبان انگلیسی
تکنیسین درجه یك برق	بادو سال سابقه کار و دانستن زبان انگلیسی
تکنیسین درجه یك	بادو سال سابقه کار و دانستن زبان انگلیسی
انالیز مشخصات	
اپراتور ارشد کمپیوتر مدل ۱۰ SYSTEM 3	با سه سال سابقه کار و دانستن زبان انگلیسی
برنامه نویس سیستم	با سه سال سابقه کار و دانستن زبان انگلیسی
ارشد پروژه کمپیوتر	با سه سال سابقه کار و دانستن زبان انگلیسی
مترجم فنی (انگلیسی)	با سه سال سابقه کار و دانستن زبان انگلیسی
سکرتر زن STENOGRAPHER	بادانستن زبان انگلیسی و سابقه کار
ماشین نویس لاتین و فارسی (زن یامرد)	بادانستن زبان انگلیسی
حسابرس داخلی	باچهار سال سابقه کار ودانستن زبان انگلیسی
حسابدار مالی ارشد	باچهار سال سابقه کار ودانستن زبان انگلیسی
دیپلمه فنی جهت‌بازرسی اتومبیل درحال ساخت	آشنا بزبان انگلیسی
صافکار اتومبیل	سواد خواندن و نوشتن
برقکار اتومبیل	سواد خواندن و نوشتن
مکانیك اتومبیل	سواد خواندن و نوشتن
قالبساز فیکسجرساز	سواد خواندن و نوشتن
نقاش اتومبیل	سواد خواندن و نوشتن
کارگر خط مونتاژ	سواد خواندن و نوشتن

واجدین شرایط بادر دست داشتن ورقه‌خاتمه خدمت سربازی یامعافیت از نظام وظیفه غیر از معافیت پزشکی از تاریخ ۶ر۱ر۳۶ همه روزه ازساعت ۸ الی ۱۶ بجزروزهای پنجشنبه وجمعه بکارگزینی شرکت جنرال مرتورز ایران واقع در کیلو متر ۱۴ جاده مخصوص کرج مراجعه فرمایند.

مینو

تعدادی کارگر ساده زن ومرد را باشرایط بی‌سابقه استخدام میکند

۱ـ ساعت کار ۷٫۳۰ صبح الی ۴٫۳۰ بعد از ظهر.
۲ـ امکان اضافه کاری بمدت ۳ ساعت در هر روز یا شب.
۳ـ حقوق و مزایای قابل توجه
۴ـ غذای کامل شامل: سوپ ـ غذای اصلی ـ میوه.
۵ـ سرویس رفت و آمد به تمام نقاط تهران ـ کرج ـ حومه.
۶ـ مهد کودك در شرکت جهت نگاهداری اطفال.
۷ـ سهیم شدن درسود کارخانه
۸ـ استفاده از کمك هزینه مسکن هر ماهه.
۹ـ استفاده از وام ضروری
۱۰ـ استفاده از وام رهن و مسکن
۱۱ـ استفاده از وام خرید مسکن
۱۲ـ استفاده از بیمه خدمات درمانی و بازنشستگی.
محل مراجعه خیابان ۲۰ متری فلاح نبش ۱۶ متری حسنی اداره استخدام مینو یا کیلومتر ۸ جاده مخصوص کرج کارخانجات مینو.

نیازمندیهای روزنامه اطلاعات تلفنی آگهی می پذیرد
خدمات عمومی (متفرقه) ۳۱۱۲۲۷ ۳۱۲۴۱۳

نیازمندیهای اطلاعات

برای دادن آگهی تلفنی باشماره‌های ذیل تماس حاصل فرمائید

تلفنهای: ۳۰۳۷۰۲-۳۱۱۲۱۹-۳۱۱۲۲۵-۳۱۱۲۲۴

دراك‌استور تخت‌جمشید استخدام میکند

۱ـ ۶نفر کارمند جهت سوپر بین ۲۰ الی ۳۰ سال تمام وقت
۲ـ ۳نفر کمك حسابدار دوشیزه‌یا بانو تمام‌وقت
۳ـ ۳نفر کمك داروساز نسخه‌پیچ صبح یا بعدازظهر
۴ـ ۲ نفر صندوقدار صبح یا بعدازظهر
۵ـ ۲ نفر پلیس بازنشسته‌حدود ۵۰ سال

متقاضیان با در دست داشتن یك قطعه عکس و یك برگ فتوکپی شناسنامه در ساعات اداری به دفتر دراك‌استور تخت‌جمشید مراجعه نمایند.

آگهی استخدام

یك شرکت حمل و نقل بزرگ بین‌المللی جهت کار در ترانسپورت خود واقع در کیلومتر ۷ جاده قدیم کرج باسرویس ایاب و ذهاب و غذاهای گرم رستوران حقوق بسیار عالی و مزایای دیگر قانون کار فورا بتعدادی ماشین نویس فارسی و لاتین نیازمند است متقاضیان ۳۰۳۷۰۲ تماس حاصل نمایند

استخدام

شرکت لاستیک پارس (سهامی عام)

به افراد زیر جهت کار در کارخانه‌خودواقع درساوه (شهر صنعتی کوروش) و دفتر مرکزی در تهران نیازمند است.

۱ـ تکنیسین برق ۳ نفر دارای‌سه الی ۵سال تجربه عملی در تعمیرگاه های کارخانجات تولیدی.
۲ـ تکنیسین فنی ۲ نفر دارای‌سه الی ۵سال تجربه عملی در تعمیرگاه های کارخانجات تولیدی.
۳ـ مهندس شیمی یا مکانیك یك نفر دارای سه الی ۵ سال تجربه‌عملی در کنترل مرغوبیت در صنایع‌لاستیك سازی یا پلاستیك‌سازی.
۴ـ مهندس مکانیك ۲ نفر دارای ۳ الی ۵سال تجربه‌عملی‌در کارخانجات تولیدی.
۵ـ یك‌نفر خانم ماشین نویس فارسی درجه یك‌که سابقه کاردرامور ایگانی و حسابداری داشته باشد.

ردیف های ۱و ۲ و۳ و۴ برای گذراندن دوره آموزشی به اروپااعزام میشوند وباید بزبان انگلیسی‌آشنائی کامل داشته باشند.

برای ردیف های ۱و ۲ و فارغ‌التحصیلان هنرستانهای صنعتی ارجحیت دارند داوطلبان می‌توانند جهت تکمیل درخواست استخدام‌همه روزه باستثناء پنجشنبه از ساعت۸ الی ۵ بعدازظهر به دفتر شرکت واقع در بلوار الیزابت پلاك ۱۶۶ طبقه سوم ساختمان‌صنایع‌حرارت‌مراجعه‌نمایند.

Electrolux

شرکت الکترولوکس

افراد ذیل را به همکاری دعوت مینماید:

۱ـ کارمند سفارشات و واردات با حداقل دیپلم و تجربه کافی درامور ارزی و ترخیص و مکاتبات انگلیسی دو نفر
۲ـ سرپرست دپوی رانندگان با حداقل‌دیپلم و آشنائی کامل به امور فنی کامیون دو نفر
۳ـ کارمند حسابداری باحداقل دیپلم و دو سال تجربه مفید دونفر
۴ـ کارمند انبار با حداقل دیپلم و آشنائی‌به کاردکس به‌سیستم حسابداری انبار دو نفر
۵ـ متصدی اطلاعات باحداقل سوم‌متوسطه‌و آشنائی به زبان انگلیسی یك نفر

واجدین شرایط میتوانندهمه‌روزه بجز پنجشنبه ها و ایام تعطیل به دفتر مرکزی شرکت واقع‌در خیابان تخت جمشید روبروی سفارت امریکا شماره ۳۵۱ قسمت کارگزینی مراجعه نمایند.

A prominent Iranian manufacturing organisation wishes to interview candidates for

MANAGING DIRECTOR

Applicants should have experience in one or more of the following:

— supervision of production of durable consumer goods
— top level responsibility for administration and finance in medium-size Iranian Company
— responsibility for marketing of consumer goods, both wholesale and retail

To the successful applicant we offer an exceptional career opportunity. Send confidential resume to:

Box 2942
Tehran, Iran
for attention of TJ

شرکت بین‌المللی مهندسی ایران

۱ـ مهندس راه و ساختمان

متخصص در مکانیك خاك باحداقل چهار سال سابقه در آزمایشگاه مکانیك خاك

۲ـ تکنیسین آزمایشگاه مکانیك خاك

با شش سال سابقه در کارهای آزمایشگاهی و نمونه برداری در کارگاه جهت آزمایش‌های‌مکانیك خاك استخدام مینماید.

واجدین شرایط از ساعت۸ الی ۱۲ روزهای اداری بدفتر شرکت واقع درخیابان کریمخان‌زند شماره ۵ر۸ مراجعه نمایند.

کارگر

گروه‌صنعتی خاور

(شرکت سهامی عام)

تعدادی کارگر باشرایط زیر استخدام‌میشماید:
۱ـ کارگر زن یك‌نفر برای کاردر آشپزخانه
۲ـ کارگر مرد چندنفر برای‌کار درآشپزخانه
۳ـ کارگر مرد چندنفر برای انجام امور مستخدمی در دفاتر

داوطلبینی که سواد خواندن و نوشتن داشته‌و برگ خاتمه خدمت ویا معافیت‌از خدمت‌نظام‌وظیفه را دارا باشند و سن آنان از ۳۵ سال بیشتر نباشد میتوانند به شرکت خاور واقع در بلوار الیزابت نبش‌کوچه سوم مراجعه نمایند

مهندسین مشاور گروه معماران

برای تکمیل کادر خود احتیاج به تعدادی مهندس با مشخصات‌ذیل را دارد.

۱ـ مهندس آرشیتکت باحداقل‌سه سال سابقه کار
۲ـ مهندس‌راه‌وساختمان باحداقل۳ سال سابقه کار

واجدین‌شرایط‌همه‌روزه‌درساعات اداری به آدرس خیابان خردمند جنوبی شماره۲۴طبقه‌سوم‌مراجعه ویا با تلفن ۸۳۴۵۰۳ تماس حاصل نمایند.

به ۳۰ نفر فروشنده زن‌ومرد بطور دائم با حداقل مدرك ششم‌ابتدائی احتیاج و دارندگان مدرك بالاتر ویا صندوقدار بامزایای بیشتر استخدام ضمنا کمتر ازمدرك ششم ابتدائی برای کار نظافت پذیرفته‌میشود.

داوطلبین به فروشگاه اکسیر بالاتر ازمیدان ونك مراجعه‌فرمایند

رئیس حسابداری

با شرایط زیر استخدام میگردد

۱ـ دارا بودن مدرك حسابداری‌موردقبول
۲ـ تابعیت‌ایران
۳ـ انجام خدمت وظیفه
۴ـ آشنایی به زبان انگلیسی
۵ـ حداقل سه‌سال سابقه بعنوان سرپرست یك واحد

متقاضیان با شماره تلفن های ۳ـ۸۳۶۷۷۱ تماس حاصل فرمایند.

پاپیون PAPIUN

شرکت حمل و نقل بزرگ پاپیون

مجهز به تریلی‌های تخت ۱۰ و ۱۲ متری و تریلی‌های بزرگ کمرشکن به قدرت ۱۵۰ تن و جرثقیل‌های ۲۰ الی ۱۵۰ تنی به تعداد زیادی با شرکتهای معتبر و حمل و نقل‌های بزرگ ایرانی و خارجی آماده قرارداد میباشد تلفن ۲۲۹۴۴۷

شرکت هنکورد الکتریک نماینده انحصاری محصولات خانگی بوش در ایران

BOSCH

افراد زیر را به همکاری دعوت مینماید:

۱ـ دوشیزه یابانومسلط به تایپ لاتین و فارسی
۲ـ تحصیلدار دیپلمه با ضامن معتبر و گواهینامه موتورسیکلت.
۳ـ کارمند دفتری (زن)
۴ـ سرویس کار یخچال و لباسشوئی
۵ـ کارگر ساده با سواد

داوطلبان با در دست داشتن برگ‌پایان‌خدمت یا معافیت دائم و یك قطعه عکس بین ساعت ۲ تا ۴ بعدازظهر به‌آدرس‌خیابان شاه ساختمان آلومینیوم طبقه‌هفتم مراجعه فرمایند

خبرگزاری تله‌پرس

حسابدار باسابقه و آشنا به زبان انگلیسی تمام وقت‌نیازمندیم تلفن ۲۹۳۹۹۵

استخدام سرپرست کار های ساختمانی با حداقل ۱۰سال سابقه در عملیات بتون ریزی، قالب بندی آرماتوربندی جهت کارگاه واقع‌در جنوب ایران مورد احتیاج است. تلفن ۴ـ۸۳۷۰۳۱

استخدام فوری

برای امور دفتری خود به تعدادی دختر و پسر و تعدادی کارگر ساده نیازمندیم. برای کسب اطلاع از ساعت ۱۲ الی ۱۴ بعدازظهر با تلفن های ۸۴۸۰۶۵ و ۸۵۹۴۰۷ و ۸۵۷۹۷۰ تماس بگیرید

جرثقیل و تریلی توکل

بزرگترین مؤسسه جرثقیل در ایران از ۵ الی ۱۵۰ تن
میدان شاه - خیابان ری - پلاك ۷۱۳ تلفن ۱۷ الی ۳۵۸۵۱۱

نیاز اجاره انبار

یك انبار سرپوشیده به وسعت حدود ۳۰۰ متر مربع در نزدیکی تهران‌مورد نیاز است خواهشمند است با تلفن های ۸۳۴۴۵۸ و ۸۲۷۰۱۹ تماس بگیرید.

درمانگاه غرب تهران

به تعدادی پرستار و بهیار نیازمند است

تلفن ۹۶۳۰۹۱

شرکت ایرندکو

به‌چند نفر مهندس سیویل با ۵سال سابقه‌کار که‌حداقل نیمی‌از زمان سابقه را در کارگاه‌خدمت کرده باشند برای نظارت محلی در شهرستان‌ها نیازمند است. داوطلبان لطفا تقاضای خود را به صندوق پستی شماره ۲۵۸۸ تهران ارسال‌دارند

استخدام

یك واحد بزرگ تولیدی در شهر صنعتی البرز یك نفر مهندس الکترومیکانیك باسابقه کار با حقوق ومزایای عالی استخدام مینماید لطفا به راهنمای شماره ۶۷۱ روزنامه اطلاعات یا تلفن ۳۱۱۰۷۰ مراجعه فرمایند.

اتومبیل تریومف گرسی اسپیدفایر ۱۵۰۰ سی سی دسامبر ۱۹۷۶ با سقف تروکی ومعمولی و دده کمك اوردرایو مالیات پرداخت نشده و همچنین یك‌دستگاه رادیوگرام بوش برای فروش باخانم‌اوکانرسفارت انگلیس‌تلفن ۱۴الی۶۴۵۰۱۲ تماس بگیرید.

قابل توجه مرغداران عزیز

بدین‌وسیله باطلاع میرساند که شرکت های **دامنوش ودامپرور** با شروع‌همکاری جدید به آدرس زیر انتقال یافتند:
خیابان آیزنهاور روبروی خیابان اوستاساختمان دامپرور:

تلفنهای‌جدید۹۲۶۷۹۳و۹۲۳۷۴۴

خریدساختمان

ساختمانی در حدود ۶ الی ۲۰ دستگاه کامل که هریك شامل ۲ الی ۴ اتاق‌خواب باشد مایل به خرید هستیم.

حدود ساختمان: بین خیابانهای شاهرضا، عباس‌آباد، کورش کبیر و پهلوی و یا نزدیك به بزرگراه شاهنشاهی.

برای فروش با تلفن ۸۲۱۱۲۸ بین ساعات ۵ر۷ صبح الی ۵ر۳ بعدازظهر روز های یکشنبه الی پنجشنبه تماس گرفته شود.

آگهی

یك واحد صنعتی تولیدی معتبر در محدوده اصفهان جهت سرپرستی امور حسابداری خود احتیاج به همکاری فردی مسلط بامورحسابداری و آشنا بزبان انگلیسی که مقیم اصفهان باشد با حقوق و مزایای کافی با شرایط زیر برای اشتغال دعوت مینماید.

۱ـ لیسانس حسابداری و معلومات کافی در حسابداری صنعتی
۲ـ حداقل سه‌سال تجربه کاری در سرپرستی حسابداری
۳ـ دارای برگ خاتمه خدمت و یا معافیت‌دائم

از داوطلبان خواهشمند است پیشنهاد کتبی خود را با تعیین شماره تلفن بمنظور ارتباط به صندوق پستی شماره ۵۱۸ اصفهان ارسال‌دارند

به درخواست‌هائی که لغایت ۲۰ر۱ر۳۶ به صندوق مذکور برسد رسیدگی و از واجدین شرائط‌جهت‌مصاحبه‌حضوری‌دعوت‌بعمل‌خواهدآمد.

آگهی استخدام

شرکت کارخانجات اتومبیل ایران

(بوش)

بعلت برنامه توسعه خود به افراد زیر نیاز دارد

۱ـ کارمند کاردکس با ۳ سال سابقه کار
۲ـ انباردار با ۲سال سابقه کار
۳ـ سرپرست‌شیفت‌بامدرك دیپلم‌فنی‌وحداقل ۳ سال سابقه کار
۴ـ سرپرست مکانیك بامدرك دیپلم فنی و سابقه کار ۲ نفر
۵ـ مکانیك مسئول تعمیرات ماشین‌آلات
۶ـ تراشکار با سابقه کار ۲ نفر
۷ـ تعدادی کارگر ساده
۸ـ تایپیست فارسی و لاتین ـ کسانی که آشنائی به‌شورت‌هند داشته‌باشند ارجحیت‌دارند.

داوطلبان واجدشرایط میتوانند همه‌روزه به استثناء روزهای پنجشنبه‌و جمعه‌به محل‌کارخانه واقع در فلکه دوم ـ شهر صنعتی البرزـقزوین مراجعه و با تلفن ۴۱۹۳ (۰۲۸۱) تماس بگیرند.

نیازمندیهای اطلاعات

آگهی تلفنی قبول میکنیم

۳۱۱۲۲۹ ـ ۳۱۱۲۳۰

سینما حافظ : سن‌یاسی

لحظه‌های شاد، شاد، شاد، در یك فیلم‌استثنائی

آغاز هفته دوم موفق‌ترین فیلم سال درقویترین گروه سینمائی پایتخت و شهرستان ها

اونیورسال ـ پاسیفیک ـ ایران
ساینا ـ تیسفون ـ رنگین کمان
موناکو ـ پرسپولیس ـ کارون
و...دریا

همزمان با تهران در شهرستانهای* اصفهان «نقش‌جهان ـ مایاك »* آبادان «رکس ـ ایران» *اهواز «آریا»* تبریز «متروپل»* مشهد « متروپل ـ سعدی »* شیراز «پارس ـ سعدی »*رشت «کورش »*کرمانشاه «آتلانتیك» * همدان «هما»* گرگان «مهتاب» *خرمشهر « مهتاب »* گنبد قابوس «نیاگارا»* قزوین« آریا »* بروجرد «شهرسبز ـ داریوش»*خرم‌آباد «رنگین‌کمان»*لاهیجان «شهرسبز» * رضائیه «نیاگارا» *بابل «شهرفرنك »* بندرپهلوی «گل‌سرخ»* مسجد سلیمان « کورش»*دزفول «آپادانا» * بندرعباس «صحرا» *کاشان «آزیتا»

وقتی یك کلفت خوشگل و تودل‌برو در منزل دارید خیلی مواظبش باشید چون ممکنه نه تنها اوضاع منزل شما بلکه اوضاع یك محله را هم بهم بریزه ...

آغاز هفته دوم نمایش فقط در

سینمارویال

تماشای این فیلم برای اشخاص کمتر از۱۸سال ممنوع است .

چارلی چاپلین کبیر
نابغه عالم سینما اینبار در ایام نوروز باشاهکارسینمائی خود به‌تهران بازمیگردد.
بعد ازفیلم فراموش نشدنی «عصر جدید»

سینمادیاموند

اینك دومین‌شاهکار این بزرگمرد سینما را به همه هنردوستان‌وعلاقمندان واقعی سینما وتمام‌اعضای خانواده آنها تقدیم میدارد .

آغاز چهارمین هفته نمایش

نظر به فوق‌العاده بودن فیلم وبخاطر رفاه‌تماشاچیان‌محترم سئانسهای فیلم «جویندگان طلا» بشرح زیر تعیین شده است.
۱۰ـ۱۲ صبح ۲ـ۴ـ۶
۸ـ۱۰ بعد از ظهر

دسته چك بانکی جاری ۸۰ بانك صادرات رارج یزدمتعلق به اسماعیل خوش‌نویس در بندرعباس مفقود شده است‌و هیچگونه ارزشی ندارد و از درجه اعتبار ساقط است .

امشب و هرشب

فقط در سینما

دیانا

برجسته ترین اثر عشقی

سئانسها ۱۱ـ ۱/۳۰ـ ۳/۳۰ ـ ۵/۳۰ـ ۷/۳۰ـ ۹/۳۰
سینما دیانا ـ خیابان‌شاهرضا
تلفن ۶۴۷۳۶۵

امشب‌وهرشب
یك فیلم خوب، برای‌بچه ها از ۵ ساله تااشخاص ۱۰۰ ساله

جدال در اعماق‌زمین
رنگی با شرکت
داك مك‌کلور
کارولین مونرو
فقط درسینمای‌خانوادگی
متروپل
لاله‌زارنو ـ تلفن ۳۱۹۴۱۰

آگهی

برای اطلاع موکلان محترم و دادگاهها ودوایر دولتی
نشانی دفتر وکالت اینجانب‌از تاریخ۷/۱/۲۵۳۶از خیابان‌چرچیل کاشی ۱۳ موقتا وتا اطلاع‌ثانوی به‌آدرس زیر:
بلوار الیزابت کاخ شمالی‌کوی چهارم کاشی ۲۲ طبقه پنجم‌تلفن ۶۵۵۲۶۶ انتقال یافته و محل دائمی دفتر وکالت اینجانب طبقه همکف محل فوق خواهد بود که آگهی آن بعدا منتشر خواهدشد.
زکی حسینی وکیل پایه یك دادگستری

آگهی اجرای طرح

شهرداری سامن در نظر دارد باستناد نقشه تصویبی مورخه ۳۵/۹/۱۷ و فهرست ارزیابی مصوبه مورخه ۳۵/۱۲/۱۹ انجمن شهر سامن واجرای مواد۱۶و۱۷و۱۸ و۱۹و۲۰ اصلاحی قانون نوسازی و عمران شهری وتبصره ذیل آنها طرح احداث خیابان باغچه توت سامن را بشرح زیر اجرا نماید بدینوسیله مراتب فوق را باطلاع کلیه‌صاحبان املاك و مستحدثات واقع در مسیر این طرح میرساند.
۱ـ تاریخ شروع ومدت تقریبی اجرای طرح۳۶/۲/۱۹ بمدت ۱۵ روز میباشد.
۲ـ شروع ومهلت اعتراض از تاریخ انتشار آگهی‌نوبت اول تا ۲ ماه خواهد بود.
۳ـ مفاد فهرست جامع ارزیابی در محل شهرداری‌برای ملاحظه عمومی الصاق شده است.
۴ـ نشانی و قبول اعتراض در دفتر شهرداری خواهد بود و معترضین مکلفند ذیل برگ اعتراض نشانی کامل و آدرس خود را بنویسند.
۵ـ کسانیکه نسبت بفهرست جامع ارزیابی ملك خود اعتراض دارند میتوانند ظرف دو ماه از تاریخ نشر اولین آگهی که در روزنامه اطلاعات درج خواهد شد اعتراض‌خود را بدفتر شهرداری تسلیم ورسید اخذ نمایند.
۶ـ به اعتراضاتیکه بعد از مهلت مقرر برسد ترتیب اثر داده نخواهد شد.
۷ـ اعتراضات واصله در کمیسیون حل اختلاف ماده۸ قانون نوسازی مطرح و مورد رسیدگی قرار خواهدگرفت وحکم صادره از طرف کمیسیون مزبو لازم‌الاجرا است.
شهردار سامن عباسی

از امروز فقط در سینماهای

سهیلا ـ مراد

یك اثر مهیج و پرحادثه برای همه

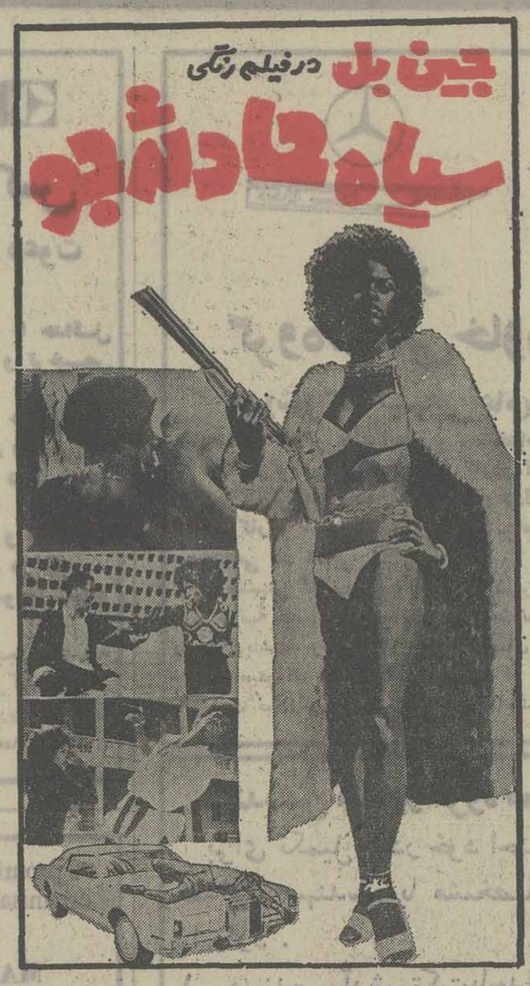

با فرارسیدن طلیعه بهار و نوروز باستانی قلبها همه لبریز ازعشق و دلدادگی میشود و چه‌بهتر که‌این روز های پرشکوه رابا دیدن یك فیلم جذاب وبی‌نظیر هیجان‌انگیز ترکنید.

آغاز سومین هفته فقط در

سینماسینه‌موند

زیباترین هدیه نوروز ۲۵۳۶

سئانسها ۱۱ صبح ـ ۱ـ۳ـ۵ـ ۷ـ۹بعدازظهر

آغازهفته دوم نمایش دربهترین گروه سینمائی تهران و شهرستانها

پلازا ـ اروپا ـ میامی ـ سیلوانا
ری ـ مارلیک ـ ارانوس
شرق ـ شهرام
و...بولوار ـ آستارا (تجریش)

همزمان با تهران در شهرستانهای *شیراز «کاپری ـ پرسپولیس » *اصفهان « چهارباغ» *آبادان «شیرین ـ کیهان »* اهواز «ساحی» *مشهد «دیاموند »* رشت «سپیدرود» *تبریز « کریستال *انزلی‌نشك« پارادیا» * گرگان «امپایر»* ساری« سپید» * بابل داریوش» * زنجان « مولن‌روژ» *بجنورد « مولن‌روژ»* گنبد «سعدی» *خرم‌آباد« آزیتا»

بهار نوروز رابه ارمغان میاورد و نوروز عشق وشادی‌و دوستی را...وسینما آتلانتیك بهترین کمدی سرورآور را .....

آغاز دومین هفته نمایش

برنامه ویژه نوروز

سینما آتلانتیک

باشرکت:
باربارابوشه
ادویژفنک . جوانارالی
توماس میلیان . سیدنه‌رم
و مارتی فلدمن

گیشه سینماآتلانتیك همه‌روزه بلیط رزرو میکند

از صبح ٤شنبه
در سینما های

تخت‌جمشید
کریستال

نمایش در سینما کریسال بطریقه ۷۰ میلیمتری با صدای استریوفونیك ٦ باندی روی پرده مخصوص سیلور

عظیم‌تراز عظیم‌ترین شاهکارغنی سینمای جهان

چارلتون هستون
سوفیالورن
درشاهکار درخشان وفراموش‌نشدنی
سامونل‌پیرونستون

رنگی ۷۰ میلیمتری باصدای استریوفونیك
باشرکت: راف والوند
ژنوبوپاژ . هربرت لوم
بکارگردانی : انتونی مان

سئانسها در سینماکریستال ۹ـ۱۲ـ ۳ـ۶ـ۱۵ـ۹ و در سینما تخت‌جمشید فقط یك سئانس از ۸ شب

از امروز

فقط در سینما

تاج

سکسی ترین فیلم عشقی

تماشای این فیلم برای اشخاص کمتر از ۱۸ سال ممنوع است .

سینما کسری وقتی کلفت پولدار میشه

برنامه‌سینماها

تماشای فیلمهائی که با علامت (×) مشخص شده برای اشخاص کمتر از ۱۸ سال ممنوع است

★ آشپزباشی ـ رنگی ـ لوئی دوموئیس
امپایر (۸۹۳۹٤۲) ۱۱/۱۵ـ ۱/۳۰ـ ۳/۳۰ـ ۷/۳۰ـ ۹/٤۵
★ آدمساز ـ رنگی ـ جودالساندرو ـ بطریقه سه بعدی
سانترال (۹۲۸٦۸٦) ۱۰ـ۱۲ـ۲ـ٤ـ٦ـ۸ـ۱۰
★ بله قربان ـ خیرقربان ـ رنگی ـ بیپو فرانکو
سیلورسیتی (۲٦۱۲۰۵) ۱۱ـ ۱/۱۵ـ ۳/۳۰ـ ۷/۳۰ـ ۱۰
★ (×) یک کلفت و یکمحله ـ رنگی ـ دانیلاجوردانو
رویال (۸۲۹۷۸۵) ۱۰ـ۱۲ـ۲ـ٤ـ٦ـ۸ـ۱۰
★ بکش وزندمیان ـ آقای هرکول
البرز (۳۰٤۲۵۸) ۸/۳۰ـ ۱۲/۳۰ـ ٤/۳۰ـ ۸/۳۰
★ تارزان وبختران کاراته‌باز ـ بنده خدا
آسمان آبی (۳٤۱٦٦۸) ۹ـ ۱۱ـ ۱ـ ۳ـ ۵ـ ۷ـ ۹
★ توت فرنگی‌های تشنه ـ رنگی ـ لس ترمین
ب.ب (۸۲۹٦٤۱) ۱۰ـ ۱۲ـ ۲ـ ٤ـ ٦ـ ۸ـ ۱۰
★ پروانه‌ها هرگز نمی‌گریند ـ سینما سکوپ رنگی
دیانا (٦٤۷۳٦۵) ۱۱ـ ۱/۳۰ـ ۳/۳۰ـ ۵/۳۰ـ ۷/۳۰ـ ۹/۳۰
★ پنجه‌های مرگبار ـ غول نقره‌ای
فلور (۵۲۸۰۹٦) ۹ـ ۱۱ـ ۱ـ ۳ـ ۵ـ ۷ـ ۹
★ یاغی ـ رنگی ـ کلینت ایستوود
شهر فرنگ (٦۲۷٦۲۸) ۱۱ـ ۱/۱۵ـ ۳/۱۵ـ ۵/۳۰ـ ۷/٤۵ـ ۱۰
★ یک اصفهانی در سرزمین هیتلر ـ رنگی ـ وحدت ـ ژاله کریمی
آسیا (٦٤۲۹۰۹) ۱۱ـ ۱ـ ۳ـ ۵ـ ۷/۱۵ـ ۹/۳۰
مولن‌روژ (۷۰۲۹۲۹) ۱۱ـ ۱ـ ۳ـ ۵ـ ۷ـ ۹
شهوند (۳۵٤۰٤۰) ۱۰/۳۰ـ ۱۲/۳۰ـ ۲/۳۰ـ ٤/۳۰ـ ٦/۳۰ـ ۸/۳۰
نپتون (۷٦۰۱۳٦) ۱۱ـ ۱ـ ۳ـ ۵ـ ۷ـ ۹
لیدو (۹۵۱۵۱۱) ۱۰ـ ۱۲ـ ۲ـ ٤ـ ٦ـ ۸
ژاله (۳۰٤۱۳۰) ۱۰/۳۰ـ ۲/۳۰ـ ٤/۳۰ـ ٦/۳۰ـ ۸/۳۰
المپیا (۹۳٦۷۹٦) ۱۱ـ ۱ـ ۳ـ ۵ـ ۷/۱۵ـ ۹/۱۵
پاسارگاد (۳٤۲۷۸۲) ۹ـ ۱۱ـ ۱ـ ۳ـ ۵ـ ۷ـ ۹
رکس (۳۱۸۲٤۲) ۱۰/۳۰ـ ۲/۳۰ـ ٤/۳۰ـ ٦/۳۰ـ ۸/۳۰
توسکا (۵۳۹۵٤٤) ۹ـ ۱۱ـ ۱ـ ۳ـ ۵ـ ۷ـ ۹
چرخ فلک (۹۵۰۵۵۸) ۹ـ ۱۱ـ ۱ـ ۳ـ ۵ـ ۷ـ ۹
★ سیاه حادثه‌جو ـ رنگی ـ جین بل
سهیلا (۳۱٦٤۲٤) ۱۰/۳۰ـ ۲/۳۰ـ ٤/۳۰ـ ٦/۳۰ـ ۸/۳۰
مراد (۷۵۳۳۸۲) ۹ـ ۱۱ـ ۱ـ ۳ـ ۵ـ ۷ـ ۹
★ سن‌یاسی ـ رنگی ـ منوچکمار ـ همامالینی
حافظ (۳۹۱۰۷٤) ۱۰/۳۰ـ۱۲/۳۰ـ۲/۳۰ـ٤/۳۰ـ٦/۳۰ـ۸/۳۰
★ سامسون ـ ده نفر به یک نفر
نادر (۳۱٤۷۹۵) ۹ـ ۱۱ـ ۱ـ ۳ـ ۵ـ ۷ـ ۹
★ شاهین جنگاور ـ رنگی ـ فخرالدین
ایفل
★ شبیخون هفت دلاور سینما سکوپ رنگی
دروازه طلائی (۳۹۲۱٦۰) ۱۰ـ ۱۲ـ ۲ـ ٤ـ ٦ـ ۸ـ ۱۰
★ جویندگان طلا ـ رنگی ـ چارلی چاپلین
دیاموند (۸۲۸٤۰۰) ۱۰ـ ۱۲ـ ۲ـ ٤ـ ٦ـ ۸ـ ۱۰
★ جزیره‌ای برفراز جهان ـ رنگی ـ والتدیسنی
شهرتماشا (۹۲۸٦۸٦) ۱۰/۳۰ـ۱۱/۳۰ـ۱/۳۰ـ۳/۳۰ـ۵/۳۰ـ۷/۳۰ـ۹/٤۵
گلدن‌سیتی(٦٦۳۲٦۹) ۱۰/۱۵ـ۱۱/۳۰ـ۱/۳۰ـ۳/۳۰ـ۵/۳۰ـ۷/۳۰ـ۹/۳۰
★ جنگ آقاگرگه و خرگوش مبارز
تخت‌جمشید (٦۵۲۵۵۰) ۱۱ـ۲ـ٤ـ٦ـ۸ـ۱۰
★ جیمزباند و مرد طپانچه طلائی ـ رنگی ـ کریستوفرلی
کریستال (۳۱۷٦۷۵) ۹ـ۱۱ـ۱ـ۳ـ۵ـ۱۰/۱۵ـ۹/۳۰
★ جرقه باروت ـ رنگی ـ آشوکمار ـ ریشی کاپور
هما (۳۱۱٦٦۹) ۱۰/۳۰ـ ۲/۳۰ـ ٤/۳۰ـ ٦/۳۰ـ ۸/۳۰
★ جدال در اعماق زمین ـ رنگی ـ داك مکلور
متروپل (۳۱۹٤۱۰) ۹ـ ۱۱ـ ۱ـ ۳ـ ۵ـ ۷ـ ۹
★ حریف رنگی ـ چارلز برونسون
کاپری (۹۲۸٤۰۱) ۹ـ ۱۱ـ ۱ـ ۳ـ ۵ـ۷ـ۹
★ خوشگلای دیوانه ـ رنگی ـ ویلیامشانتر
پولیدور (۸۹۲۷۳۱) ۱۰/۳۰ـ۱۱/۳۰ـ۱/۳۰ـ۳/۳۰ـ۵/۳۰ـ۷/۳۰ـ۹/۳۰
★ صمد در راه اژدها ـ پرویز صیاد
اونیورسال (۹۲٦۹۵۳) ۱۱ـ ۱ـ ۳ـ ۵ـ ۷/۱۵ـ ۹/۳۰
ایران (۳۱٦۳۵٤) ۱۰/۳۰ـ ۲/۳۰ـ ٤/۳۰ـ ٦/۳۰ـ ۸/۳۰
ساینا (۳۵۲٤٤۲) ۱۰ـ ۱۲ـ ۲ـ ٤ـ ٦ـ ۸
تیسفون (۹۵۸۸۸۲) ۹ـ ۱۱ـ ۱ـ ۳ـ ۵ـ ۷ـ ۹
رنگین کمال (۷۵٦۷٦۰) ۱۰ـ ۱۲ـ ۲ـ ٤ـ ٦ـ ۸
پرسپولیس (۵۸۱۰۸۳) ۱۰ـ ۱۲ـ ۲ـ ٤ـ ٦ـ ۸
کارون (۹۵۵۱٦۵) ۱۰/۳۰ـ ۲/۳۰ـ ٤/۳۰ـ ٦/۳۰ـ ۸/۳۰
دریا (۳٤۱۷٤٦) ۹ـ ۱۱ـ ۱ـ ۳ـ ۵ـ ۷ـ ۹
موناکو (۷۳۵۵۷٦) ۹ـ ۱۱ـ ۱ـ ۳ـ ۵ـ ۷ـ ۹
آستارا (۳۷٤۰۲۲) ۱۰/۳۰ـ ۲/۳۰ـ ٤/۳۰ـ ٦/۳۰ـ ۸/۳۰
★ دوران بلوغ ـ رنگی ـ کریستینارامون
رادیوسیتی (٦٤۳۳۲۰) ۱۱/۱۵ـ۳/۳۰ـ۵/۳۰ـ۷/۳۰ـ۹/۳۰
★ وقتی کلفت پولدار میشه ـ رنگی ـ ادویژفنک
کسری (۸۲۹۳۹۳) ۱۰ـ۱۲ـ۲ـ٤ـ٦ـ۸ـ۹/٤۵
(×) زن بابا خوشگله ـ رنگی ـ سابیناچوفینی
شهر قشنگ (٦٤۷۷۷۷) ۱۱ـ ۱ـ ۳ـ ۵ـ ۷ـ ۹
★ زندان زنان ـ رنگی
پارک (۳۱۹٦۳۷) ۹ـ ۱۱ـ ۱ـ ۳ـ ۵ـ ۷ـ ۹
★ سینمای صامت ـ رنگی ـ مل بروکس
شهر قصه (٦۲۷۲۹۰) ۱۰ـ ۱۲ـ ۲ـ ٤ـ ٦ـ ۸ـ ۱۰
★ سافاری ـ رنگی ـ جولیانوجما
نیاگارا (٦٦۵۳۰۷) ۱۱ـ ۱ـ ۳ـ ۵ـ ۷/۱۵ـ ۹/۳۰
ادئون (۳۱۸۱۱۸) ۹ـ ۱۱ـ ۱ـ ۳ـ ۵ـ ۷ـ ۹
★ فستیوال فیلمهای والتدیسنی
گلدیس (٦۸۸۷۱۳) ۳/۳۰ـ ۵/۳۰ـ ۷/۳۰
★ مسابقه‌مرگ درسال ۲۰۰۰ ـ رنگی ـ دیویدکارادین
کیهان (۵٤٦۳٦۰) ۹ـ۱۱ـ۱ـ۳ـ۵ـ۷ـ۹
الوند (۳۵٦۵۳۸) ۱۰ـ۱۲ـ۲ـ٤ـ٦ـ۸ـ۱۰
★ مزدوران الماس ـ سینما سکوپ رنگی
برلیان (۳۹۳۵۳۵) ۹ـ ۱۱ـ ۱ـ ۳ـ ۵ـ ۷ـ ۹
★ عشق خشن عشق لطیف ـ رنگی
آریا (۳۱۹۸۸٤) ۹ـ ۱۱ـ ۱ـ ۳ـ ۵ـ ۷ـ ۹
★ عشق گانگستر ـ رنگی ـ سینما سکوپ
مازستیک (٦٦۸٤٦۱) ۹ـ ۱۱ـ ۱ـ ۳ـ ۵ـ ۷ـ ۹
★ لبریز از عشق ـ رنگی ـ پیترلی لارنس
سینمومند (٦٤۸۳۲۲) ۱۱ـ ۱ـ ۳ـ ۵ـ ۷ـ ۹
★ نورمن در فضا ـ رنگی ـ نرمن ویزدم
ریولی (۷۵۷۷۷۷) ۱۱ـ ۳/۳۰ـ ۵/۳۰ـ ۷/۳۰ـ ۹/۳۰
★ گانگستر ـ رنگی ـ آلن دلون
پارامونت (٦٤۸۳٦۱) ۱۱/۱۵ـ ۲/۳۰ـ ۵ـ ۷/۳۰ـ ۹/٤۵
★ لبخند عشق ـ رنگی ـ باربارابوشه
آتلانتیک (۸۹۷۱۷۱) ۱۱ـ ۲/۳۰ـ ٦ـ ۹/٤۵
★ همکلاس ـ رنگی ـ لیلا فروهر ـ وفا
پلازا (٦٤٤۲۵۵) ۱۰ـ ۱۲ـ ۲ـ ٤ـ ٦ـ ۸ـ ۱۰
اروپا (۳۰۳۱۷۹) ۹ـ ۱۱ـ ۱ـ ۳ـ ۵ـ ۷ـ ۹
میامی (۷۵٤۳۲۹) ۹ـ ۱۱ـ ۱ـ ۳ـ ۵ـ ۷ـ ۹
سیلوانا (۳٦۳۷۷۷) ۱۰ـ ۱۲ـ ۲ـ ٤ـ ٦ـ ۸ـ ۱۰
ارانوس (۵۲۷۹۷۱) ۱۰ـ ۱۲ـ ۲ـ ٤ـ ٦ـ ۸ـ ۱۰
شرق (۵۳٤۰۲٤) ۹ـ ۱۱ـ ۱ـ ۳ـ ۵ـ ۷ـ ۹
مارلیک (۹٦۳٦۱٦) ۱۰/۳۰ـ ۱۲/۳۰ـ ۲/۳۰ـ ٤/۳۰ـ ٦/۳۰ـ ۸/۳۰
شهرام (۸٤٤۵٤۹) ۹ـ ۱۱ـ ۱ـ ۳ـ ۵ـ ۷ـ ۹
پاسیفیک (۷۵۳۳۱۱) ۱۱/۳۰ـ ۳/۳۰ـ ۵/۳۰ـ ۷/۳۰ـ ۹/۳۰
ری (۵۲۲۵۷۸) ۱۱ـ ۳/۱۵ـ ۵/۱۵ـ ۷/۳۰ـ ۹/۳۰
بولوار (٦۵۵۲۹۲) ۱۱ـ ۱ـ ۳/۱۵ـ ۵/۱۵ـ ۷/۳۰ـ ۹/۳۰
(×) مونیکای عشوه‌گر رنگی ـ گلوریاگیدا
تاج (۳۱۳۸٦٤) ۱۰ـ ۱۲ـ ۲ـ ٤ـ ٦ـ ۸ـ ۱۰
سانس انگلیسی
سینما گلدیس ۹/۳۰ (فستیوال فیلمهای والت دیسنی)

کریستال: جیمز باندومردطپانچه‌طلائی
رنگی ـ باشرکت راجرمور (مامور ۰۰۷)

همه جا صحبت از سینمای مدرن و خانوادگی شهرقشنگ است

خبرگزاری فرانسه

نتایج سفر «وانس» در مناسبات امریکا ـ شوروی

نخستین مذاکرات دولت جیمی‌کارتر باشوروی‌پیرامون محدود کردن سلاح‌های استراتژیکی هنگامی آغازشده که محیط مناسبات مسکو و واشنگتن در پی روش رئیس جمهوری جدید در طرفداری از ناراضی‌های شوروی به عنوان «دفاع از حقوق بشر» روبه‌سردی گذاشته است.

سایروس‌وانس که شنبه شب در راس یک هیئت مهم سیزده نفری وارد مسکو شده بیشتر روی کاهش سلاح‌های جنگی‌مخرب پافشاری‌خواهد کرد تا محدود کردن تولید سلاح‌های استراتژیکی وانس برای خارج کردن مذاکرات سالت از بن‌بست پیشنهادهای جدیدی همراه‌آورده‌اما هنوز ازحد نصابی که امریکابرای سلاحهای استراتژیکی قایل شده اطلاعی بدست نیامده است.

ظاهرا امریکا حد نصاب ۱۵۰۰ موشک‌را برای هریک از دو کشور در فاصله سال های۸۵ـ۱۹۷۷ پیشنهاد کرده است.

تاکنون مذاکرات درمحور حدنصاب ۲۴۰۰ موشک و بمب‌افکن استراتژیک از جمله ۱۳۲۰ موشک مجهزبه کلاهک‌های اتمی چند پیکانه که در نوامبر ۱۹۷۴ برژنف وفورد در «ولادیستک» روی آن موافقت کرده بودند دور میزد. اما مسئله واردکردن موشکهای هدایت شونده امریکائی وکروز و بمب‌افکن های «بک‌فایر» شوروی در این حد نصاب مذاکرات ژنو را درباره دومین قرارداد «سالت» با بن‌بست روبرو ساخت.

جنبه استراتژیک

شوروی‌ها حاضر نیستند بمب‌افکن‌های «بک‌فایر» مشمول این حدنصاب بشود، چه‌ازنظر آنها هواپیماهای بک‌فایر جنبه استراتژیکی ندارند. اما سایروس‌وانس‌در بروکسل اظهار داشت که امریکا حد نصاب سلاحهای استراتژیکی را برای هریک از دو کشور ۱۵۰۰ موشک و بمب‌افکن استراتژیکی که شامل بمب‌افکن‌های «بک‌فایر» شوروی وموشکهای «کروز» امریکا میشود در نظر گرفته است.

«پل‌وارنک» که از جانب جیمی‌کارتر به‌ریاست سازمان خلع‌سلاح برگزیده شده و همراه وانس به مسکو رفته پیشنهاد کرده است که برای پایان دادن به بن‌بست‌امریکا وشوروی‌قرارداد ولادیستک را تصویب کند و پس از آن همانگونه که جیمی‌کارتر پیشنهاد کرده است وپس‌از آن بیدرنگ درباره کاهش حدنصاب موشکها و هواپیما های استراتژیکی که‌دوکشور میتوانند در زرادخانه‌های اتمی‌شان ذخیره‌کنند به‌گفتگو بپردازند.

سایروس انجام یک معامله را در مسئله «سالت» به کرملین پیشنهاد کرده است او به‌رهبران شوروی‌میگوید: شما کاهش شماره موشکهای اتمی را بپذیرید. ما نیز در عوض تولید موشکهای «کروز» را محدود خواهیم کرد.

موشکهای «کروز» تکامل یافته ترین و نویدبخش‌ترین سلاح زرادخانه اتمی امریکا را تشکیل میدهند. امریکائیها در تولید اینگونه موشک‌ها که هم از خشکی و هم از دریا بسوی هدف شلیک می شوند به شوروی‌ها پیشی گرفته‌اند و این بزرگترین «اتوی» امریکا در مذاکرات مربوط به‌محدود کردن‌سلاح های استراتژیکی با شوروی است.

از این‌رو سایروس‌وانس پیشنهاد کرده است که‌امریکا و شوروی در وهله اول قرارداد «ولادی‌وستوک» را امضاء کنند و حل مسئله موشکهای«کروز» وبمب‌افکن های «بک‌فایر» را به سومین مذاکرات «سالت» موکول کنند.

اما هیچ‌یک از این‌پیشنهاد ها برای‌شوروی‌ها قابل‌قبول نیست. روزنامه پراودا در تفسیر گفتگوهای امریکا و شوروی نوشته است که رئیس جمهوری امریکا در مورد محدود کردن سلاح های استراتژیکی سیاست «دوبهلو» پیش گرفته است.

از یکسو جیمی‌کارتر تاکید میکند که‌امریکا تعهدات خود را در «ولادیوستك» محترم خواهد شمرد و از سوی دیگر پیشنهاداتی ارائه میدهد که به روح قرارداد برژنف ـ فورد سازگارنیست. پراودا نوشته است‌که اگر سایروس وانس روی این پیشنهاد ها پافشاری کند مذاکرات شوروی و امریکا با دشواریهای تازه‌ای روبرو خواهدشد.

محافل وابسته به وزارت امور خارجه آمریکا نیز ازمذاکرات وانس ورهبران کرملین انتظار زیادی ندارد. از نظر امریکائی ها گفتگوهای واس و مقام های شوروی نخستین تماس‌دولت جیمی‌کارتر بارهبران کرملین است و ازاین رونمی‌توان انتظار داشت‌که دراین‌نخستین تماس همه مشکلات واختلافات موجود برطرف شود.

هدف وانس این است که از نزدیك به نظرات و هدفهای نهائی رهبران شوروی در باره مسئله‌محدود کردن سلاحهای استراتژیکی آشنا شود و زمینه مساعدی‌برای پیشرفت مذاکرات بوجود بیاورد.

مسئله ناراضی‌ها

جدا از مسئله اصلی محدود کردن تسلیحات استراتژیکی مسئله کاهش صدور اسلحه به کشور های جهان نیز در گفتگو های وانس و رهبران کرملین مورد بررسی قرار میگیرد. امریکا و شوروی بزرگترین صادر کننده سلاحهای جنگی‌در جهان هستند. پرزیدنت جیمی کارتر در چهارمین کنفرانس مطبوعاتی‌اش رسما پیشنهاد کرد مسئله کاهش صدور اسلحه به کشورهای جهان در گفتگوهای وانس و مقام های کرملین‌مورد بررسی قرار گیرد.

همچنین مسئله داغ روز«یعنی احترام به حقوق بشر و روش جیمی کارتر نسبت به ناراضی های شوروی نیز باختصار در مذاکرات وزیران خارجه دو کشور مطرح خواهد شد.

مسائل مربوط به خورمیدنه مداخله شوروی و کوبادر کشور های افریقائی و همچنین غیر نظامی اعلام کردن اقیانوس‌هند از جمله مسائلی است که سایروس وانس‌بارهبران‌شوروی درمیان خواهدنهاد.

نتایج این مذاکرات نشان خواهدداد که شوروی و دولت جیمی‌کارتر تاچه حد میتوانند در حل مسائل مهم جهانی با یکدیگر سازش کنند اگر مذاکرات سالت با موفقیت‌روبرو شود باحتمال زیاد لئونیدبرژنف دبیر کل‌حزب کمونیست‌شوروی بطور رسمی از واشنگتن دیدن خواهد کرد باین ترتیب افق مناسبات دوکشور که طی دو ماه اخیر به تیرگی گرائیده بار دیگر روشن خواهدشد.

سفر جاری وانس : روشنگرافق آینده مناسبات‌مسکوـواشنگتن خواهدبود.

هرالد تریبون

ابرقدرت‌ها در قاره سیاه به‌زورآزمایی پرداخته‌اند

آفریقا در انتظار انفجار بزرگ؟

ورود هزاران نفر ازژاندارم های سابق کاتانگا ـ به مناطق جنوب شرقی زئیر در روزدهم مارس از یک سو، حادثه‌کشته شدن سرگرد «مارین نگوآبی»ـ در روز جمعه گذشته از سوی دیگر موازنه آسیب‌پذیر قوارا در آفریقای مرکزی بشدت متزلزل ساخته و این قسمت از جهان را در آستانه یک‌انفجار بزرگ قرار داده است.

پرزیدنت «نگوآبی» که از۳۱ دسامبر ۱۹۶۸ زمام امور جمهوری خلق کنگو را بدست داشت رژیمی را در برازاویل روی کار آوردمکه ایدئولوژی آن براساس مارکسیسم‌لنینیسم بوده و بسیار نزدیک به‌رژیم آنگولا است. باین ترتیب‌راهی که کنگو برازاویل وجمهوری آنگولا پیش گرفته‌اند درست‌در جهت مخالف خط مشی زئیر که از غرب پشتیبانی می‌کند قرار دارد.

«نگوابی» هنگامی بقتل‌رسید که زئیر از جانب آنگولامورد حمله قرار گرفته و هدف مزدوران چیزی جز واژگون کردن رژیم پرزیدنت موبوتو نیست. از این‌رو میتوان گفت رئیس جمهوری کنگو قربانی توطئه‌ای شده است که ازخارج رهبری میشود.

رادیو انقلابی خلق کنگو در نخستین تفسیر قتل نگوابی تاکید کرد که رئیس جمهوری کنگو بدست «کماندوهای امپریالیست» شهید شد.

حادثه قتل

روز یازدهم مارس یکهفته قبل از حادثه ترور نگوابی‌یکی از بلند پایگان رژیم کنگو گفت امپریالیستها نقشه عملیات خرابکارانه وسیعی را برای تغییر رژیم کشورهای ترقیخواه آفریقا در محور الجزایر ـ کناکری‌برازاویل، و «لواندا» طرح کرده‌اند.

وی گفت هدف عمال خرابکار امپریالیسم در کنگو خفقان اقتصادی کشور و بدنبال آن حمله به جبهه آزادی‌بخش وساقط کردن رژیم قانونی برازاویل است.

روز جمعه گذشته پیش‌بینی این شخصیت بلند پایه کنگوئی باحادثه قتل پرزیدنت نگوآبی به تحقق پیوست و سراسر افریقای مرکزی را که هنوزاز پیامدهای جنگ‌آنگولا ومداخله نیروهای کوبائی مجهز با سلاحهای شوروی فراغت‌نیافته در برابر یک طوفان سهمگین دیگر قرار داد.

در حالیکه در آنگولا دولت پرزیدنت «نتو» پس از شکست دادن رقیبانش‌اداره امور یک کشور جنگ زده را بدست گرفته‌بایدبا کانونهای‌خرابکاری جدید مقابله کند.

رهبران آنگولا بارها تاکید کرده‌اند که زئیر با تحریک امپریالیستها علیه رژیم جدیدبه عملیات خرابکاری دست میزند. زئیر نیز مدعی است که‌آنگولا سیل مزدوران را بسوی‌مناطق جنوب شرقی آن کشورسرازیر ساخته است. بطوریکه‌میدانیم تلاش های‌پیگیر رئیس‌جمهوری کنگو برای آشتی دادن زئیرو آنگولا به نتیجه نرسید و از آن پس مناسبات کینشازا در برازاویل پیوسته رو بوخامت گذاشت. دولت لواندا ادعا می‌کند. که زئیر عناصر مسلح «فنلا» را برای انجام عملیات خرابکاری در شمال کشور و منطقه «کابیندا» مسلح می‌کند.

شکست جدایی خواهان

پرزیدنت موبوتو نیز روز دهم مارس اعلام کرد که مزدوران‌آنگولائی بسرپرستی مربیانی‌که‌از فراسوی اقیانوس اطلس آمده‌اند. وارد خاک‌زئیر شده و چندین شهر بزرگ مرزی را اشغال کردند.

دولت زئیر مدعی است اکثریت مزدوران که به مرز های آن کشور تجاوز کرده‌اند از ژاندارمهای سابق کاتانگا هستند.

این ژاندارها که در دهه ۱۹۶۰نیروهای‌پرزیدنت«چومبه» را تشکیل میدادند پس از شکست جدائی خواهان‌کاتانگا به آنگولا پناهنده شدند.

ودر سال‌های ۱۹۷۵ و ۷۶ در کنار میلا بانیروهای «فنلا» و «اونیتا» به نبرد پرداختند.

اما در پشت وقایعی که در افریقای مرکزی روی‌میدهد باید عوامل اصلی بحران راجستجو کرد:

کارشناسان سیاسی عقیده دارند که رقابت امریکاوشوروی برای نفوذ در قاره سیاه ریشه اصلی حوادثی است که در افریقای مرکزی روی میدهد.

دیدار پادگورنی از کشور های افریقائی و سفراسرارآمیز فیدل‌کاسترو در این منطقه نمودار فعالیت شدیدی است‌که شوروی باهمکاری کوبا برای توسعه نفوذ خود در قاره سیا آغاز کرده است.

از سوی دیگر مسئله زئیر پرزیدنت کارتر را در برابر نخستین بحران بین‌المللی‌و در وضع دست‌وپاگیری قرارداده است.

سناتور کلارک رئیس کمیسیون خارجی سنای امریکا روز پنجشنبه گذشته پرزیدنت کارتر و سایروس‌وانس‌وزیر خارجه‌اش راازهرگونه‌درگیری در «زئیر» برحذرداشت امریکا بدرخواست پرزیدنت موبوتودو هواپیمای محتوی مواد داروئی و ساز وبرگ نظامی به زئیر فرستاده است.

ادامه این کمک ها ممکن است پای مستشاران امریکائی را به قاره سیاه باز کند ودر نتیجه امریکا دریک جنگ‌جدید «ویت‌نام» درگیر شود.

پرزیدنت کارتر که خودباین خطر آگاهی دارد برسر یک دوراهی قرار گرفته است.

اگربدرخواست زئیر برای دادن کمک های نظامی پاسخ مساعد ندهد باین ترتیب در برابر شوروی که پیوسته نفوذ خودرادرآفریقا گسترش میدهد عقب‌نشینی خواهد کرد. واین یک نوع شکست سیاسی‌برای ایالات متحده‌است‌واگر برعکس بخواهد خواسته متحدان افریقایی‌اش را انجام دهد در برابر خطر یک «جنگ کثیف» دیگر قرار خواهد گرفت.

«زئیر» که درنزدیکی دروازه های جنوب افریقا قرارگرفته دارای اهمیت‌استراتژیکی‌زیادی است اما آیا در چنین‌شرایطی کارتر میتواند یک متحد باوفای امریکا رابحال خودبگذارد؟در چنین شرایطی برای «شاهین» های واشنگتن جای‌تردیدنیست که‌هاوانا‌ومسکو درپشت‌حوادث زئیر قرار گرفته‌اند. بعقیده آنها اگر امریکا یک بازتاب جدی و سریع از خودنشان ندهد دیری نخواهد گذشت که قاره‌آفریقا زیرنفوذ اردوگاه سوسیالیست قرارخواهد گرفت.

پادگورنی مورد استقبال جولویس‌نایره رئیس جمهوری تانزانیادرسفر اخیر قرارگرفته: مسکو به دستاورد های بزرگ سفر صدر هیئت رئیسه کشوراميد بسته است.

آگهی پذیرش دانشجو برای دانشگاه صنعتی آریامهر (اصفهان) سال تحصیلی ۳۷-۲۵۳۶ شاهنشاهی

دانشگاه صنعتی آریامهر (اصفهان) برای سال تحصیلی ۳۷ ـ۲۵۳۶ در رشته هائی که‌در صفحه ۵۰ راهنمای داوطلبان ورود به آموزش عالی ذکر شده ودر ذیل نیز آمده است، علاوه بر پذیرش دانشجو از طریق گزینش متمرکز، تعداد ۲۰۰ نفر دانش آموز را که دارای معدل بیشتر از ۱۷٫۵ (هفده‌ونیم) در سالهای چهارم‌وپنجم دبیرستان و معدل بیشتر از۱۸ (هجده)در امتحانات ثلث های‌اول‌ودوم‌سال ششم ریاضی باشند بارعایت معدل‌وبا توجه به گزارش‌رئیس دبیرستان‌درمورد اخلاق‌ورفتار، خارج از نظام گزینش متمرکز می‌پذیرد.

انتخاب داوطلبان بوسیله کمیته‌ای‌از طریق بررسی مدارك‌ومصاحبه صورت خواهدگرفت. دانش‌آموزان واجد شرایط رشته ریاضی که مایلند تقاضای آنان جهت پذیرش خارج از گزینش متمرکز بررسی شود میتوانند مدارك زیررا حداکثر تاپایان‌وقت اداری‌روزپنجشنبه ۲۵ فروردین ماه ۲۵۳۶ ازطریق دبیرستان و باپست سفارشی به آدرس زیر ارسال‌دارند.

دانشگاه صنعتی آریامهر ـ طرح اصفهان ـ امور پذیرش دانشجو صندوق پستی ۳۴۰۶ ـ تهران

۱ـ رونوشت نمرات دوره دوم دبیرستان که به تائید رئیس دبیرستان رسیده باشد.
۲ـ گزارش محرمانه رئیس دبیرستان
۳ـ دوقطعه عکس که‌در سال ۳۶ـ۲۵۳۵ برداشته شده باشد.
۴ـ یك برك فتوکپی صفحه اول شناسنامه (هرگاه درصفحه آخر شناسنامه توضیحاتی مندرج باشد فتوکپی صفحه آخر نیز باید ضمیمه باشد.)

به درخواستهائی که بعد از تاریخ فوق (پنجشنبه ۲۵ فروردین ۲۵۳۶) به‌پست‌سپرده شود یا مدارك ضمیمه آن کامل نباشد ترتیب اثر داده نخواهد شد.

اسامی پذیرفته شدگان که‌باید در آزمون همگانی نیز شرکت کرده باشند تا تاریخ دوشنبه ۳۰ خرداد ماه ۲۵۳۶ اعلام خواهدشد واز آنان جهت ثبت‌نام دعوت خواهد گردید.

ثبت‌نام از روز سه‌شنبه ۳۱ خرداد تاپایان‌وقت اداری روز شنبه ۴ تیرماه خواهد بود. آن عده از پذیرفته شدگان که به موقع جهت ثبت‌نام مراجعه و تصمیم خودرا در مورد تحصیل دراین دانشگاه اعلام کنند در گزینش متمرکز شرکت داده نخواهند شد.

پذیرفته‌شدن قطعی‌ثبت‌نام کنندگان موکول به ارائه ریز نمرات و گواهی فارغ‌التحصیلی ششم ریاضی خواهد بود.

سازمان آموزشی دانشگاه صنعتی‌آریامهر اصفهان براساس درگیری آموزش بامشکلات تکنولوژی کشور واصل انعطاف پذیری که موجد تحولات آینده دانشگاه است پی‌ریزی گردیده‌است. در نظام آموزشی دانشگاه هر دانشجو ابتدا یك دوره مهندسی عمومی راکه شامل چهار نیمسال است طی خواهد کرد و پس ازآن وارد یکی‌از رشته های تخصصی خواهد شد. بدین‌ترتیب کلیه دانشجویان قبل از ادامه تحصیل در یکی از رشته‌های‌تخصصی مهندسی آگاهی لازم از اصول مهندسی برق، مکانیك و ساختمان را تحصیل خواهند کرد.

در سال تحصیلی ۳۷ـ۲۵۳۶ برای رشته‌های زیر دانشجو پذیرفته میشود:

مهندسی الکترونیك
مهندسی تبدیل و توزیع انرژی
مهندسی تولید
مهندسی ساختمان
مهندسی شیمی
مهندسی طراحی
مهندسی کامپیوتر
مهندسی کنترل
مهندسی کمونیکاسیون (ارتباطات)
مهندسی مکانیك (تاسیسات)
مهندسی مکانیك (ترمومکانیك)
مهندسی متالورژی
مهندسی معدن
مهندسی مواد معدنی
مهندسی هسته‌ای
مهندسی صنایع

مصاحبه در اردیبهشت‌ماه‌انجام خواهد گرفت. اسامی مصاحبه شوندگان وروز مصاحبه و محل آن بموقع درروزنامه های کثیر الانتشار آگهی خواهد شد.

هواپیمائی ملی ایران «هما»

استخدام مهماندار پیمانی

هواپیمائی ملی ایران «هما» گروه تازه‌ای ازجوانان دختروپسر علاقمندرا بعنوان مهماندارپیمانی برای پروازهای داخل کشور با برخورداری ازمزایا ودر اختیار گذاشتن امکانات زیر بهمکاری دعوت مینماید:

۱ـ آموزشهای تخصصی
۲ـ حقوق بشرح جدول زیر

مراحل خدمت	حقوق در ماه	حق پرواز
ماه اول شامل آموزش نظری	۱۰۰۰۰ ریال	
ماه دوم تا ششم	۱۵۰۰۰ ریال	تا ۷۰ ساعت پرواز درماه از قرار ساعتی ۷۰ ریال اضافه بر آن ساعتی ۲۵۰ ریال
ماه هفتم به بعد	۲۰۰۰۰ ریال	تا ۷۰ ساعت پرواز درماه از قرار ساعتی ۷۰ ریال اضافه بر آن ساعتی ۲۵۰ ریال

در طی مدت خدمت براساس رضایت از خدمت افزایش مناسب حقوق نیز داده خواهد شد.
۳ـ لباس و یونیفورم کامل در طی خدمت.
۴ـ تامین وسیله ایاب و ذهاب مهمانداران از محل‌سکونت تا محل خدمت و بالعکس توسط «هما».
۵ـ امکانات رفاهی گسترده.
۶ـ استفاده از بیمه های درمانی موسسات بین‌المللی
۷ـ بیمه عمر و حوادث در حین‌کار و خارج از محیط کار.
۸ـ مزایای مسافرت با «هما» و سایر خطوط بین‌المللی.

شرایط استخدام:

ـ دارا بودن حداقل تحصیلات دوره اول متوسطه (سیکل یاراهنمائی)
ـ حداقل سن ۱۸ سال تمام و حداکثر ۲۷ سال
ـ عدم اشتغال به تحصیل و شاغل‌نبودن در دستگاه های دولتی.
ـ دارا بودن برگ پایان خدمت وظیفه یا معافی دائم غیر پزشکی.
ـ آراستگی و زیبائی ظاهر و تناسب اندام (حداقل قدبرای آقایان ۱۶۳ و برای خانم ها۱۵۵ سانتیمتر) وزن متناسب‌باقد.
ـ مجرد بودن برای خانمها در طول مدت قرارداد.
ـ قبول شدن در آزمایشات انتخاب
ـ قبول‌شدن درآزمایشات پزشکی، طبق استانداود پزشکی «هما»

کسانی که دارای مدرك تحصیلی بالاتر بوده و به یک زبان خارجی آشنا باشند ارجحیت خواهند داشت. دارندگان شرایط فوق پس از موفقیت در آزمایشات انتخاب بعنوان مهماندار هوائی برای پروازهای داخل کشور بمدت ۳ سال استخدام خواهند شد که مدت قرارداد در صورت رضایت از کار قابل تمدید خواهد بود.

افرادیکه پس از پایان خدمت پیمانی شرایط ورود به مدرسه عالی مهمانداری و خدمات پروازی (داشتن دیپلم کامل متوسطه‌قبول شدن در آزمایشات مربوطه) را دارا باشند، میتوانند به استخدام رسمی «هما» درآمده وتحصیلات خود را تااخذ مدارك فوق دیپلم‌و لیسانس ادامه دهند وبه گروه مهمانداران پروازهای بین‌المللی بپیوندند.

مصاحبه:

از داوطلبان واجد شرایط فوق، تقاضا میشوددر روزهای تعیین شده ذیل

خانمها: دوشنبه ۱۵ فروردین از ساعت ۱۵الی۱۸
آقایان: سه‌شنبه ۱۶ فروردین از ساعت ۱۵ الی۱۸

باهمراه داشتن یك برك فتوکپی (آخرین مدرك‌تحصیلی، پایان خدمت سربازی یامعافی دائم، صفحه اول شناسنامه) ودوقطعه عکس ۳×۴ به‌محل اداره استخدام (هما) واقع در خیابان تخت طاووس نبش خیابان روزولت جهت انجام مصاحبه مراجعه نمایند.

تلویزیون

دوشنبه — برنامه اول

- ۱۲/ـ اخبار
- ۱۲/۰۵ کودک
- ۱۲/۳۰ کمدی کلاسیک
- ۱۳/۰۵ آنتولوژی
- ۱۴/ـ موسیقی ایرانی
- ۱۵/ـ وادنگ ـ قسمت سوم
- ۱۶/ـ نوروز در استانها
- ۱۶/۲۵ خیابان سه‌سامی
- ۱۷/۱۵ کودکان: کارتون، بچه ها بچه ها، یکی بود یکی نبود
- ۱۸/۱۵ بهار آمد، بهار آمد ـ باله ملی پارس
- ۱۸/۴۰ اخبار
- ۱۸/۵۰ اخبار ورزشی
- ۱۹/ـ وضع اضطراری
- ۲۰/ـ اخبار
- ۲۰/۴۰ ترانه های ایرانی
- ۲۱/۳۵ آقای مربوطه
- ۲۲/ـ فیلم سینمایی بنام «مرد آهنین»

دوشنبه — برنامه دوم

- ۱۹/ـ موسیقی واسلاید
- ۱۹/۳۰ ـ برنامه کودک (رابین هود فضائی)
- ۲۰/۱۰ مسابقه هزارامتیازی
- ۲۰/۴۰ اخبار
- ۲۱/ـ سوئیتی دانش
- ۲۲/ـ گروهنوازی
- ۲۲/۳۰ درپایان خبر

دوشنبه — برنامه بین‌المللی

- ۱۴/۳۰ فیلم
- ۱۶/ـ خلاصه اخبار
- ۱۶/۰۵ سیرک همه جا
- ۱۶/۳۰ خیابان سه سامی
- ۱۷/۳۰ اسپیدبگی
- ۱۷/۵۰ مریخی محبوب من
- ۱۸/۱۰ دره بزرگ
- ۱۹/ـ اخبار
- ۱۹/۲۵ رودا
- ۱۹/۵۰ فیلم سینمائی
- ۲۱/۳۵ شوباب نیوهارت
- ۲۲/ـ اخبار
- ۲۲/۲۵ تعقیب

سه‌شنبه — برنامه اول

- ۱۲/ـ اخبار
- ۱۲/۰۵ کارگر
- ۱۲/۳۰ کودکان لورل هاردی
- ۱۳/۵ دکتر الیوت
- ۱۴/ـ اخبار
- ۱۴/۳۰ موسیقی
- ۱۵/ـ فیلم سینمایی «شبی در اپرا»
- ۱۶/۳۰ نوروز در استانها
- ۱۷/ـ کودکان: عصر حجر ـ مزرعه سبز ـ هنر عکاسی ـ یکی بود یکی نبود
- ۱۸/۱۵ موسیقی ایرانی
- ۱۸/۴۰ اخبار
- ۱۸/۵۰ اخبار ورزشی
- ۱۹/ـ موسیقی کلاسیک
- ۱۹/۳۰ دانش
- ۲۰/ـ اخبار
- ۲۱/ـ مرد اول
- ۲۱/۵۵ ادب امروز
- ۲۲/۲۵ آقای مربوطه
- ۲۲/۳۰ داستان پلیسی

سه شنبه — برنامه دوم

- ۱۹ موسیقی و اسلاید
- ۱۹/۳۰ والتون ها (نامزدبازی) کارگردان: هری هاریس
- ۲۰/۲۰ برنامه‌ای از گروه تحقیق (دیداری با مسئولان)
- ۲۰/۴۰ اخبار
- ۲۱ فیلم مستند ـ لندن
- ۲۲ برنامه‌ای از واحد نمایش در پایان خبر

سه شنبه — برنامه بین‌المللی

- ۱۴/۳۰ فیلم
- ۱۶/ـ اخبار
- ۱۶/۰۵ اسکابی دو
- ۱۶/۳۰ خیابان سه سامی
- ۱۷/۳۰ البزت چاقه
- ۱۷/۵۵ کارتون
- ۱۸/۰۵ آن دختر
- ۱۸/۳۰ سر آشپز فرانسوی
- ۱۹ اخبار
- ۱۹/۲۵ فتح دریا
- ۱۹/۵۰ همه از یک خانواده
- ۲۰/۱۵ شو کارول برنت
- ۲۱/۱۰ خیابانهای سان فرانسیسکو
- ۲۲ اخبار
- ۲۲/۲۵ هاوائی ـ پنج صفر
- ۲۲/۱۵ تسخیر ناپذیر

نوذر آزادی

جایزه اسکار برای جماعت استودیو ۱۱

مدتهاست این تصور، حقیر نگارنده را آزار می‌دهد که بانیان و توزیع کنندگان اسکار برای تعیین برندگان، آنچنان که باید و شاید غور و تعمق نکرده‌اند مو را از ماست نکشیده‌اند و به اهل‌هنر به‌ویژه تهیه کنندگان برنامه‌های مفرح و هنری‌تلویزیونی کم‌التفاتی فرموده‌اند. و گرنه بطور قطع میبایستی یک مجسمه عظیم‌الجثه طلای نوزده عیار اسکار بقاعده ۱۱متر تهیه وبه برنامه جدید ـ الظهور استودیو ۱۱ که اخیرا از تلویزیون ملی ایران پخش می‌گردد، اهدا می‌کردند و در پلاک افتخار ضمیمه مجسمه می‌نوشتند:

«به خاطر ویژگیهای ستایش انگیز این برنامه در کشف‌ومعرفی چهره‌های جدید هنری و کوشش چاره‌ساز سازندگان آن درتامین آینده هنری مملکت و تعالی شعر وموسیقی‌وطن‌و بمناسبت‌حرکات وآرایش ویژه وخداپسندانه خوانندگان این برنامه در هنگام اجرای تصانیف وبطورکلی به خاطر تاثیر شگفت‌انگیز این مجموعه هنری در ترقی سطح بینش مردم و هنر و فرهنگ ـ ایرانزمین،» حقیربدون هیچگونه احساس تقصیر، شخصا از این حق کشی جابرانه و جایزه دادنهای غیرعادلانه داوران‌اسکار پوزش میخواهم و بگردانندگان

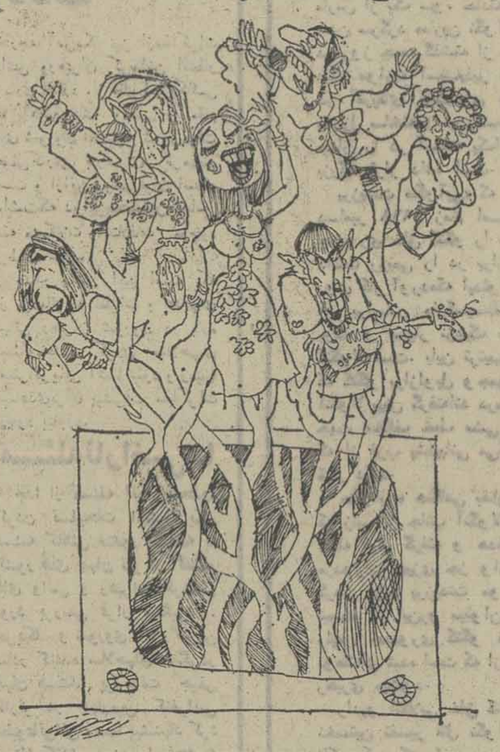

استودیو یازده فی‌المجلس قول میدهم که تا مرحله احقاق حق‌و تعلق گرفتن‌جوائزی چون‌«نوبل» به آنها که الحق والانصاف، در مقابل خدمات شبانه روزیشان‌به علم‌هنر، پاداش‌بیمقداری محسوب میشود ازپای ننشینیم، پیوسته یار ویاور آنها باشم و با قلم موشکاف وصفشکن خود حتی یک تانیه سنگر مبارزه را ترک نکنم.

و امابرای آنکه پیشنهادات و سینه سپر کردنهای حقیر دراحقاق حق سازندگان و هنرمندان «استودیو یازده»خدای نخواسته حمل برمناسبات پشت پرده و رفاقت و چیزهای دیگر نشود... مدافعات خود را ذیلا تحت‌شماره وبسیار منظم رقم میزنم، تا هم دلایل شایستگی این برنامه را برای دریافت «مرکور طلائی»به اطلاع هیئت داوری این جایزه برسانم وهم‌اینکه مشت خیلی محکمی، حواله‌گرو مقلیلی‌افراد بی‌ذوق و منفی‌باف کرده باشم که‌گویاگاه‌بگاه‌مضامینی‌نامربوط راجع به این برنامه وهنرمندانش ساز می‌کنند.

۱ـ دوراندیشی و آینده‌نگری:

برخلاف عده‌ای‌بخیل وتنگ‌نظر که قادر نیستند دورتر از نوک دماغشان را ببینند و معتقدندکه ما در این مملکت عجار تورم خوانده شده‌ایم (منظور آواز خوان است نه کتاب خوان) و نه تنها احتیاجی به چهره جدید نداریم، بلکه گروه کثیری از خوانندگان فعلی هم زیادی و سربار هستند، بنده معتقدم که دوراندیشی و عاقبت‌نگری تهیه کنندگان «استودیو یازده» در تامین احتیاجات ضروری و حوائج اولیه مردم که هماناچهره جدید هنری است، قابل تحسین‌و سزاوار ستایش می‌باشد، چرا که اگر خدای نخواسته، زبانم لال، خوانندگان قدیمی دچار حادثه‌ای شوند و کسی نباشدکه برق‌آسا وفی‌الفور جای آنها را بگیرد، آنوقت‌این‌مردم شوپرست، تصنیف دوست وزمزمه خواه، چه خاکی بسرشان بریزند و وقت عزیز وگرامیشان را بچه طریقی باطل وضایع کنند؟ دراین مورد نه تنها اقدامات تهیه‌کنندگان استودیو یازده را که الحق‌بدون

بقیه در صفحه ۱۳

پنجاهه پهلوی

وسده‌های ملی گرائی از دکتر جعفر شاهید

دکتر جعفر شاهید نویسنده، و روزنامه‌نگار محقق در کتاب تحقیقی خود «پنجاهه‌پهلوی» کوششهائی را که در نیمقرن اخیر شکل گرفته به بیانی‌شیوا تحلیل کرده است. نویسنده نخست از نهضت‌های ملی سخن میگوید و فرهنگ ناسیونالیسم ایرانی‌را بتفصیل مطرح میکند.

پس ازمباحث سالارخواهی ایرانیان، پیشینه نگری و فرهنگ حماسی به اقدامات سازنده دوشهریار پهلوی‌توجه میکند. فراز و نشیب‌های ملی‌گرائی را درسالهای پرآشوب قبل از انقلاب ترسیم میکند، سپس به ثمرات دوران آرامش

جعفر شاهید

میرسد و از آن به تفصیل یاد میکند. این کتاب‌ارزنده باچاپی نفیس و تصاویر زیبا زینت‌یافته است. توفیق نویسنده ارجمند را خواستاریم.

تلویزیون رنگی
دنیای رنگی فیلیپس واقعی تراست
PHILIPS

آگهی استخدام لیسانسیه حسابداری

دانشگاه پهلوی عده‌ای لیسانسیه حسابداری برای خدمت درامور مالی و تدارکات دانشگاه پهلوی‌بهمکاری دعوت می‌کند.

از علاقمندان دعوت می شود برای انجام مصاحبه در تهران به دفتر دانشگاه پهلوی ـ خیابان تخت جمشید روبروی سفارت امریکا درساعت ۹ صبح ۱۰ر۱ر۲۵۳۶ مراجعه نمایند ودر شیراز همه روزه از تاریخ ۱۴ر۱ر۲۵۳۶ در اوقات اداری به‌امور مالی وتدارکات دانشگاه پهلوی واقع در خیابان دکتر صورتگر حضور بهمرسانند.

آ ـ ۹۵۴۶

سازمان فرهنگی پگاه
آزمون همگانی
کلید ورود به دانشگاه
تکدرس‌ششم طبیعی ـ ریاضی ـ ادبی
در۳ نوبت ۷/۳۰ صبح ۱و۵بعدازظهر

* ریاضیات: امتیازجو ـ مصطفی رنگچی ـ مهندس فرنو فیروزگان ـ محمود قمصری ـ ظهیری ـ نظری
* فیزیک ومکانیک: مهندس پرفروغ ـ صلواتی ـ مهندس عربشاهی
* شیمی: راستی ـ احمد ناصری
* زبان وعربی: امیری ـ شهریار بیدار ـ کرباسی
* گروه آزمون: امیری ـ بیدار ـ تفضلی ـ حسن زاده ـ رنگچی غریب ـ کرباسی ـ مهاجرانی

شروع کلاسها ۱۶ فروردین ـ ثبت نام همه روزه ۸صبح الی ۹ شب

مخبرالدوله سعدی شمالی کوچه حزبی جمهه ایران تلفن ۳۹۳۰۸۵

جدول شماره ۹۵۹۷

افقی:
۱ـ سمبل دموکراسی آمریکائیان است ـ روح است وشادیش آرزو ! ۲ـ جوانمرد ـ از عیاران بنام‌ـ طایفه و عشیره ـ کوهی‌در فارس ۳ـ ترسو زودتر میرود ـ علم ادب می‌داند‌ـ بزرگترین قاره ـ پرحرف می‌زند ! ٤ـ همه کشورها ملیش را دارند ـ غذای اول وسط‌ـ۵ از سنگهای گرانبها ـ وسیله کند وکاو است ـ عدد ماه ـ در بدن همه جائی است ٦ـ مبتکر می‌زند ـ شکست خورده می‌خواهد ۷ـ حرف ندا ـ علامت جمع ـ زادگاه و سرزمین ـ شهر خروس جنگنده ۸ـ واحد چهارپا ـ جنس قوی ـ بلی به‌زبان روسی ـ گاهی دل چنین میشود ۹ـ به کار بیمارآید ـ همیشه باعث خفگی شده ـ صمیز جمع ـ یکی از ورزشها ۱۰ـ ماهی درسال ـ دست‌انداختن به چیزی ۱۱ـ از غزال خوشتر است ـ تازه و جدید ـ نوعی عمل قلب است ـ از راوی باید شنید ۱۲ـ دیوارقلعه‌ـ اشاره به نزدیک ـ فرمان کشتی ۱۳ـ نفس بلند ـ اسب زرد رنگ ـ آرامگاه را گویند ـ از ویتامین‌ها ۱٤ـ دریازوست ـ خداوند یکتا ـ بلندآوازه ومعروف ـ اکنون در آغاز آنیم ۱۵ـ زین و برگ اسب ـ اثری از تولستوی.

عمودی:
۱ـ ازصدرنشینان جهنم است ـ خدمتدر راه وطن ۲ـ برای‌عرضه کالا می‌زنند ـ حافظه‌وذهن ـ دستگاهی در موسیقی ۳ـ جلوی آب را میگیرد ـ آسمان ـ جدا شده ـ علامت مفعول‌صریح ٤ـ از وسایط نقلیه‌کندرو‌ـ چوب سیاه زینتی ۵ـ سرزمین عجایب ـ ضمیر مفرد ـ عددوشماره ٦ـ از آبهای‌آتشین ـ پایه‌واساس ـ آگاه ساختن ۷ـ زیور و زینت ـ حرکت هوا ـ مظهر لرزش ! ۸ـ عزیز عرب ـ خوش سخن است ـ بوی رطوبت ۹ـ طایفه‌و عشیره ـ کلی است ـ درخت‌انگور ۱۰ـ سهل‌وآسان ـ دستور غذا در رستوران ـ از خوردنی های ناخوشایند ۱۱ـ قهرمان جنگهای‌انفصال ـ زهر ـ از نخست وزیران معروف دوره قاجاریه ۱۲۰ـ میلها ـ در دستور برای استفهام می‌آید ۱۳ـ عشق و دوستی ـ بندگان خدا ـ قوت لایموت ـ بلی به زبان ایتالیائی ۱٤ـ یک دسته‌نور ـ کلاش و حقه‌باز ـ معدن ۱۵ـ یکی از مرکبات ـ از کشورهای آمریکای‌مرکزی.

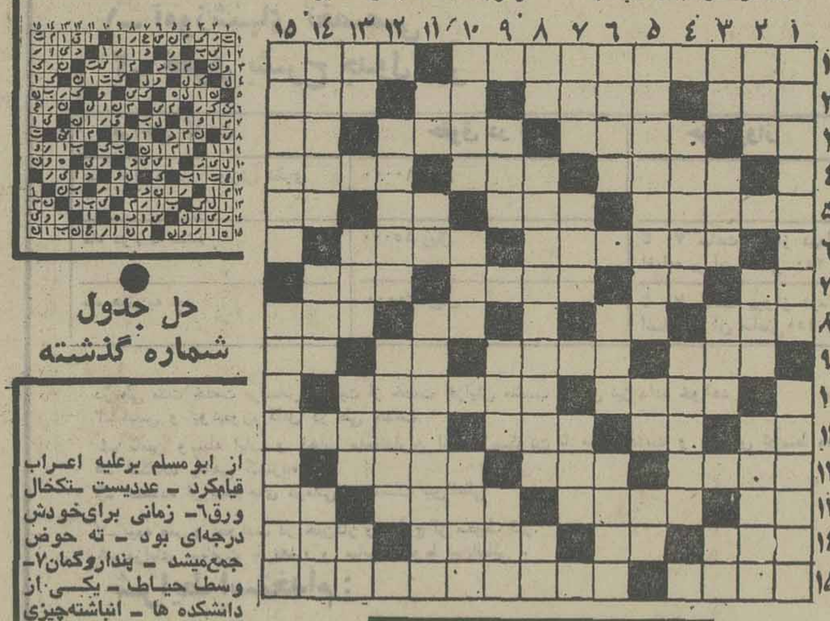

حل جدول شماره گذشته

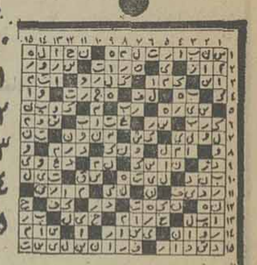

جدول ویژه شماره ۱۱۶۰

افقی:
۱ـ باعث بیرون آمدن آمدن صدا و حرف از گلو میشوند ـ پنجم عرب ۲ـ از آلات طرب ـ فضای خانه‌را گویند ـ اگر ـ خوابگاه بچه بود ۳ـ از انواع هواپیما است ـ در دل حواشی جای گرفته‌اند ـ دزد و راهزن ـ حرف دلتنگی ٤ـ یکپای موفقیت در دعوا است ـ با دهان آید ـ موش خرما ۵ـ درآمد ها ـ امر واجب و لازم ـ مقدار معینی ازدارو ـ مدافع گلر است ٦ـ از آهنگ سازان قرن هجدهم ایتالیا که بیشتر آثار او در اپراست ـ زمانی‌مستوفیان برشال کمر می نهادند ۷ـ برج قدیمی فرانسه ـ بلی‌به زبان ایتالیائی ـ سهل و آسان ـ از معشوقه باید کشید ۸ـ شب‌تاریک ـ کلید موسیقی ـ از ویتامین ها‌ـ از انواع بازی که با طاس انجام میشود ۹ـ تله ـ کوشش کننده ـ بی‌کم و کاست ـ بلی‌به‌زبان خارجی ۱۰ـ بزرگو محترم ـ یکی از استانهای ایران ۱۱ـ رونق و رخشندگی ـ به‌زیر اتومبیل نهند ـ سبزه کنار جوی آب ـ برعلیه یکدیگر دعوی باطل کردن ۱۲ـ خانم دوتکه می‌پوشد ـ آفتاب عالمتاب‌ـ گذشتن ۱۳ـ علامت صفت تفضیلی ـ پرچم ـ خرمنگاه ـ برایش حرفی بس بود ۱٤ـ کلاه گوشی‌ـ پسوند مانند ـ جوان‌باشد ـ از برجهای فلکی ۱۵ـ بی‌جیره و مواجب که‌باشد تاج سرآقاست ـ اثری از نظامی.

عمودی:
۱ـ یکی از انواع شعر است ـ موسیقی دانی در دوره ساسانیان ۲ـ خارج از زمین فوتبال ـ دیباو حریر ـ دیوار و سدی که مصریها پیروزمندانه‌شکستند ۳ـ بازپس دادن ـ موش‌ـ واحد شیشه ـ نوعی زغال سنگ است ٤ـ زیر دست رئیس کار می‌کند ـ جدا مانده و دور افتاده ۵ـ بعد از ابومسلم برعلیه اعراب قیام‌کرد ـ عددیست ـ تکخال ورق ٦ـ زمانی برای‌خودش درجه‌ای بود ـ ته حوض جمع‌میشد ـ پنداروگمان ۷ـ وسط حیاط ـ یکی از دانشکده ها ـ انباشته‌چیزی ۸ـ رطوبت کشیده‌انگلیسی ـ بهترین مروارید سیاه در آنجا پرورش می‌یابد ـ گرفتن از راه‌هوا ۹ـ میکرب باعث آن‌میشود ـ از واحد های پول بود ـ به دوراز گناه ۱۰ـ دسته هاون ـ قعرجهنم ـ سرای‌نیکوکاران ۱۱ـ خون در آن میرود‌ـ ورزشی است ـ از بنادر معروف اروپا ۱۲ـ حتما ترسیده که چنین شده ـ کاشف‌الکل اتیلیک ۱۱ـ وقت ولحظه ـ کل و همه ـ آتش در لفظ عرب ـ گاهی بوداده می‌آید ۱٤ـ درخور و شایسته ـ تفسیر اوستا‌ـ گاهی تنبل میشود ۱۵ـ از تراژدی نویسان معروف یونان قدیم ـ در مقابل کورنی قد علم کرد و نویسنده‌معروف قرن هفدهم فرانسه‌شد و «بریتانیکوس» از آثار اوست.

آگهی

موضوع: تجدید نظر در درآمد مقطوع رانندگان و کمک رانندگان کامیونهای حمل و نقل مواد نفتی در سراسر کشور.

باستناد ماده ۳۵ قانون تامین اجتماعی، از تاریخ اول بهمن ماه ۲۵۳۵ درآمد مقطوع‌برمبنای کسر حق‌بیمه رانندگان و کمک رانندگان کامیون های حمل و نقل مواد نفتی در سراسر کشور براساس درآمد مقطوع ماهانه بشرح زیر:

۱ـ راننده هیجده هزار ـ ۱۸۰۰۰ریال
۲ـ کمک راننده نه هزار ـ ۹۰۰۰ریال

تعیین گردیده است. از کارفرمایان مربوط انتظار دارد حق بیمه رانندگان و کمک رانندگان خودرا از تاریخ‌فوق باتوجه به‌ارقام‌مذکورپرداخت ودرصورت نیاز به‌کسب اطلاعات بیشتر به‌واحد های مربوط مراجعه فرمایند.

م‌الف ۵۲ صندوق تامین اجتماعی

کارخانجات پرشیان متال فورمز
اولین سازنده پروفیل‌های کلدینگ درخاورمیانه
انواع ورقهای پروفیل را به‌عرضهای ۱۰۰ و ۹۲ سانتیمتر بطول دلخواه تا ۲۱ متر در ایران تولید مینماید که جهت پوشش سقف و بدنه ساختمانهای صنعتی، کشاورزی، انبارها سالنها و بخصوص نمای‌ساختمانهای‌شهری و ویلاها بکار میرود.
کرکره‌ای ـ ذوزنقه‌ای
گالوانیزه ـ آلومینیوم ـ گالوانیزه رنگی
تهران، عباس‌آباد، خیابان پاکستان.
خیابان دهم، پلاک ۲۱ تلفنهای ۶۲۷۳۴۵ ـ ۶۲۳۳۲۷

برنامه‌های ماهانه‌ی
تالار رودکی
فروردین ۲۵۳۶

★ شب‌اپرا
دوشنبه ۸ فروردین، ۸ بعدازظهر
چهارشنبه ۱۰ فروردین، ۸بعدازظهر
★ رستیال پیانو: المیرآزاده
دوشنبه ۱۵فروردین، ۸بعدازظهر (تالار کوچک)
★ اپرای ورتر
چهارشنبه ۱۷ فروردین، ۸ بعدازظهر
شنبه ۲۰ فروردین، ۸ بعدازظهر
یکشنبه ۲۱ فروردین، ۸ بعدازظهر
★ موسیقی ایرانی
ارکستر سازمان رادیو تلویزیون ملی ایران
دوشنبه ۲۲ فروردین، ۸ بعدازظهر
سه شنبه ۲۳ فروردین، ۸ بعدازظهر
★ ارکستر سنفونیک تهران
چهارشنبه ۲٤ فروردین، ۸ بعدازظهر
پنجشنبه ۲۵ فروردین، ۵٫۳۰ بعدازظهر
★ موسیقی ایرانی
شنبه ۲۷ فروردین، ۸ بعدازظهر
★ برنامه‌ای از سازمان باله‌ی ملی ایران
سه‌شنبه ۳۰ فروردین، ۸ بعدازظهر
چهارشنبه ۳۱ فروردین، ۸بعدازظهر
فروش بلیت از دوشنبه ۲۳ اسفندآغازمیشود
ساعات کار گیشه: ۸ صبح تا ۸ بعدازظهر
از دانشجویان و دانش‌آموزان تقاضا می‌شود هنگام ورود به تالار، کارت تحصیلی خود را دردست داشته باشند.
بلیت‌های نیمبها پس‌گرفته و تعویض نمی‌شود.
رستوران تالار رودکی از ساعت ۱۰ بامداد تا نیمه‌شب (بجز روزهای جمعه) ورود میهمانان را می‌پذیرد.
م الف ۲٤

آگهی دعوت مجمع عمومی عادی سالیانه
شرکت سهامی لبنیات پاستوریزه پاک (سهامی عام)

مجمع عمومی عادی سالیانه شرکت سهامی لبنیات پاستوریزه پاک (سهامی عام) در ساعت۹ صبح روزیکشنبه ۲۸ر۱ر۲۵۳۶ (۱۷ آوریل۱۹۷۷) در محل شرکت جاده قدیم کرج میدان شیر تشکیل میگردد. از صاحبان سهام شرکت دعوت میشود که در روز وساعت مقرر در جلسه حضور بهمرسانند.

دستور جلسه بقرار زیر است:
۱ـ استماع گزارش هیئت مدیره و بازرسان شرکت در مورد ترازنامه و حساب سود وزیان سال منتهی به آخر آذر ماه ۲۵۳۵
۲ـ تصویب ترازنامه و حساب سود وزیان سال ۲۵۳۵
۳ـ انتخاب بازرسان شرکت.
٤ـ تعیین حق‌الزحمه بازرسان و اعضای هیئت مدیره.
۵ـ مسائل متفرقه.

شرکت سهامی لبنیات پاستوریزه پاک (سهامی عام)

کلاسهای آزمون همگانی دانشگاهها و مدارس عالی کشور و کلاسهای تک درس
گروه فرهنگی جاویدان
ششم ریاضی و ششم طبیعی
از ۱۵ فروردین تشکیل میشود
۶۶۴۱۶۴ ـ ۶۶۴۱۶۳ ـ ۶۶۴۱۶۲
نشانی: شاهرضا ـ اول صفای شمالی
سلسبیل چهارراه وثوق تلفن ۹۵۵۴۶۳

انقلاب بدون خونریزی ایران انقلاب نمونه جهان ماست

در اجتماع باشکوهی که در هتل هیلتون شهر تاریخی رم برگزار گردید فلسفه انقلاب شاه و ملت ایران مورد تجلیل و ستایش قرار گرفت . در این اجتماع که نمایندگان سیاسی مقیم ایتالیا، اساتید دانشگاه و شخصیت های سیاسی و ادبی وجمعی از نویسندگان و نمایندگان وسایل ارتباطجمعی رم حضور داشتند ، کاربرد های انقلاب شاه و ملت در زمینه مسائل داخلی و سیاست بین‌المللی مورد تجزیه و تحلیل قرار گرفت و تاکید شد که انقلاب شاه و ملت از کاپیتالیسم و مارکسیسم که قادر به حل مشکلات زمان ما نیستند پا فراتر گذارده و میتواند راه سومی برای انسانهای عصر ما باشد .

گزارش رسیده از رم‌حاکی است که در آغاز این جلسه آقای « گریزی » دبیرسندیکای نویسندگان ایتالیا ضمن تشریح اصول ۱۷ گانه انقلاب شاه و ملت ابتکار اعلیحضرت‌همایون شاهنشاه آریامهر را دراتخاذ یک سیاست مستقل بین‌المللی براساس حفظ منافع ملی ،از شاهکار های سیاسی عصر حاضر خواند و یادآور شد اصول انقلاب ایران نه تنها برای مردم ایران ، بلکه برای همه جوامع دیگر دنیا نیز می تواند منادی صلح ، رفاه ، پیشرفت و خوشبختی باشد. سپس آقای « سالواتوره‌دیلنو » ناشر کتاب انقلاب شاه وملت به زبان ایتالیایی دلایل خود را برای انتشار این اثر عظیم و تاریخی بیان داشت و یادآور شد !

دلیل عشق و جاذبه من به‌این اثر فوق‌العاده‌ازاحساس و علاقه من به انقلاب ایران سرچشمه میگیرد ، زیرا در این انقلاب بدون آنکه قطره خونی ریخته شود و بدون آنکه به آزادی فردی و جمعی لطمه‌ای وارد آورد بنیان اجتماع ایران را درجهت سازندگی و پیشرفت همه‌جانبه آنچنان دگرگون کرده است که اکنون کمتر نمونه هائی از آنرا میتوان در جهان مشاهده کرد .

آقای دیلنو سپس نتایج حاصله از انقلاب ایران را مورد تجزیه و تحلیل‌قرارداد و در نتیجه‌گیری از سخنان خود تاکید کرد که انقلاب‌شاه و ملت‌ازکاپیتالیسم ومارکسیسم که قادر به حل مشکلات زمان ما نیستند پا فراتر گذارده و میتواند راه سومی برای‌انسان های عصر ما باشد .

آقای دکتر « کاواترا»خطیب و نویسنده مشهور ایتالیائی یکی دیگر از سخنرانان این جلسه بود که طی سخنانی ، ضمن ستایش از رهبریهای خردمندانه شاهنشاه آریامهر انقلاب ایران را « راه کلی توسعه » نامید و گفت : این انقلاب فقط یک فلسفه‌اقتصادی و اجتماعی جدید در میان دکترین ما نیست ، بلکه‌همراه با اراده قوی ، راه را به روی هرنوع « ماتریالیسم » و « مارکسیسم » نیز سد مینماید و همین امر سبب‌می شود که ما از رهبری‌شاهنشاه ایران که قدرت‌مبارزه با«زمان» را دارند و امید به فردای بهتری را در ما زنده‌میفرمایند تقدیس و تشکر نمائیم . آنگاه خانم توسان دبیر کل انجمن فرهنگی « آدلائیدریستوری » که اداره این جلسه را بعهده داشت به بحث درباره آزادی زنان و نتایج حاصله از آن پرداخت و یادآورشد . زنان ایران که در گذشته نیروی غیرفعال بشمار میرفتند ، در عصر انقلاب دوشادوش‌مردان در کار سازندگی و پیشرفت ایران نقش چشمگیر وفعالی را بعهده گرفته‌اند ، در پایان این مراسم آقای علینقی سعید انصاری سفیر شاهنشاه‌آریامهر در ایتالیا به چهار تن از شخصیت هائی که در امر بزرگداشت پنجاهمین سال شاهنشاهی دودمان پهلوی فعالیت‌های ارزنده‌ای داشته‌اند مدال های مرحمتی شاهنشاه آریامهر را اهدا کرد .

آئین نامه وصول مطالبات سازمان تأمین اجتماعی تصویب شد

آئین‌نامه نحوه وصول‌مطالبات سازمان تامین اجتماعی به‌تصویب رسید.

براساس این آئین‌نامه علیه اشخاص حقیقی یا حقوقی که مشمول مقررات قانون تامین اجتماعی می‌شوند و ظرف ۴۸ ساعت از تاریخ ابلاغ اخطاریه سازمان بدهی خود را پرداخت نکنند، اجرائیه صادر خواهدشد، شخص حقیقی یا حقوقی مشمول مقررات قانون تامین اجتماعی‌یک ماه پس‌از رویت اجرائیه موظف بپرداخت بدهی خود خواهد بود .

آئین‌نامه نحوه‌وصول‌مطالبات سازمان تامین اجتماعی موضوع ماده ۵ قانون تامین اجتماعی در ۱۰۵ ماده و ۴۸ تبصره بتصویب وزارتخانه های دادگستری و بهداری و بهزیستی رسید و برای اجرا بسازمان تامین‌اجتماعی ابلاغ شد .

براساس این آئین‌نامه ،سازمان تامین اجتماعی ، برای دریافت حقوق بیمه ، خسارات تاخیر و جریمه های نقدی ناشی ازاجرای قوانین تامین اجتماعی ،مقررات سابق بیمه های اجتماعی ،قانون بیمه های اجتماعی روستائیان‌و قانون تامین آموزش فرزندان کارگران از طریق صدور اجرائیه اقدام خواهد شد.

در آئین‌نامه همچنین گفته‌شده اجرائیه علیه اشخاص حقوقی به مدیر یا قائم‌مقام او و اشخاصی که حق امضا دارند ابلاغ‌خواهد شد، و چنانچه مامور نتواند اجرائیه را باشخاص‌مذکور ابلاغ کند به مسئول دفتر ابلاغ‌خواهد کرد .

اگر علیه وزارتخانه‌هاو ادارات رسمی و شهرداری ها وسازمان های وابسته بدولت وموسساتی که جزئایاکلا متعلق بدولت است اجرائیه صادر شود به رئیس دفتر یا قائم‌مقام او ابلاغ‌خواهد شد .

طرح احداث ۴ میدان بزرگ در تهران

بررسی طرح ایجاد چهار میدان بزرگ در چهار گوشه تهران در اتاق اصناف شروع شد.دراین بررسی نمایندگان اصناف ، اتحادیه صنف بار فروش ها ،شرکت های‌تعاونی تولید محصولات کشاورزی وزارت کشاورزی ، وزارت بازرگانی و وزارت راه شرکت دارند .

طرح احداث میدان بزرگ تهران چند سال قبل بوسیله کارشناسان شهرداری تدوین شده و در نظر بود که میدان در زیر اتوبان جنوبی تهران واراضی یاخچی آباد ساخته شود ، اما اکنون این طرح‌را تغییر داده‌اند قرار است که بجای یک میدان در جنوب ، چهار میدان‌درجهات چهارگانه شهر ساخته شود

اتاق اصناف اعلام کرد که مطالعات‌لازم‌بوسیله کارشناسان در این زمینه تابهار سال آینده انجام شده و در آنموقع طرح جهت اجرا به شهرداری و دیگر مقامات مسئول تسلیم خواهد شد .

جایزه اسکار برای جماعت استودیو ۱۱

بقیه از صفحه ۱۲

هیچگونه چشمداشت مالی و معنوی، وفقط بخاطر توجه‌به آینده مردم، چهره‌های جدید را دست چین‌و دربرنامه خودمعرفی می‌کنند، تائید می‌کنم ، بلکه‌اکیدا توصیه می‌نمایم چون در عالم خوانندگی تعدادی «افشین» و «ابی» کم داریم ، هرچه زودتر در تهیه وتامین چند فقره «ابی» دیگر وتدارک گروهی «افشین»با قدر وقواره‌های مختلف اقدام عاجل بعمل آورند و ضمنا از معرفی تعدادی دیگر شومن‌خوش خنده والکزوجکو (بمعنی جوکگو) دریغ نورزند.

۲ـ نوآوری :

پدر عیال بندمکه بایداعتراف کنم آدم بسیار حسود و فناتیکی است، اعتراض می‌کرد که آقا چرا دربرنامه استودیو یازده، خوانندگان پسر ودختر وقت خواندن تصانیف، آنقدر بهم می‌چسبند ، از هم نیشگون میگیرند ، با سقلمه به پک و پهلوی هم میزنند و این همه‌به گل و گردن هم می‌آویزند ...

باید در جواب ایشان ویکی دو نفر دیگر ، عرض کنم : پس آقا تکلیف نوآوری چه میشود؟ میخواهم بدانم اگر خانم «شهره» از شما نیشگون می‌گرفت باز هم معترض بودید و در اعتراض خود که‌میگوئید تلویزیون جای چنین ابراز خصوصیت‌های دوستانه نیست پافشاری‌می‌کردید؟ خوب‌بالاخره چهره جدید باید ادا و اطوار جدید هم داشته باشد وگرنه چه چهره‌ای؟ چه جدیدی ؟ تاکی مردم تحمل کنند که‌خانم های مهستی و هایده هروقت کلمه «دل» در ترانه می‌آید به جناق سینه‌خود اشاره بفرمایند و هروقت نام «چشم»برزبانشان

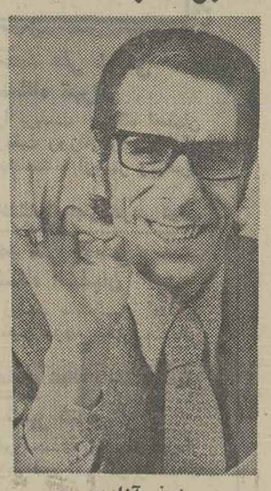

نوذر آزادی

جاری میشود، دو انگشت سبابه و شست خود را بصورت‌بادام درآورند؟ بالاخره باید تحولی ایجاد شود. مگر ندیده‌اید که بخاطر نوآوری و متفاوت بودن، خانم گوگوش که بنده شدیدا اعتقاد دارم بهیچوجه ندید بدید نیستند ونمی‌خواهند کسی را هم خون بدل بکنند، دم به ساعت و رنگ به رنگ لباس عوض‌می‌کنند وخانم‌گیتی که گویا اخیرابه شدت‌احساس روشنفکری و خود آهنگساز بینی دارند ، خود را به چه شمایلهای حیرت‌انگیزی درمی آورند ؟ بالاخره جبرزمان و نفس نوآوری ایجاب می‌کندکه یک روز خوانندگان زن‌ومرد، دونفری روی یک چهارپایه کوچک تنگ بغل هم بنشینند ، با هم شوخیهای دلپذیر بنمایند، از سروکول‌هم بالا بروند و عاقبت کار را به جاهای باریک بکشانند و چه بهتر که آن‌روز، امروز باشد، و نسل ما مفتخر گردد که در زمان حیاتش‌شاهد چنین تحولات صمیمانه‌ای در عرصه هنر بوده است .

۳ـ عدم تشابه :

باز هم جسته و گریخته از جانب‌عده‌ای مغرض ومفسدمجو که بهیچوجه چشم‌دیدن ترقیات نسل جوان را ندارند، شنیده میشود که آیا چه لزومی دارد که چندآهنگ‌تکراری ومسروقه بامقداری شعر ایضا تکراری و مسروقه‌توسط گروهی خواننده نمچندان خوش صدا و نه چندان مطبوع‌الادا تحت‌عنوان استودیو یازده بخورد مردم داده شود و خلق خدا کرارا شاهد ادا و اصولهای نعل‌بنعل تقلید شده خانم گوگوش و هیولائی بنام دمیس رسوس باشند؟

در جواب این افراد خیلی صریح و با قاطعیت تمام عرض کنم که هیچکدام از ترانه‌هائی که در استودیو یازده خوانده میشود، بهیچ وجه من‌الوجوه تکراری نیست و شعر و آهنگ آنها هیچگونه تشابهی باآهنگ های خوانده شده توسط حضراتی چون دمیس رسوس ستار، داریوش و غیره ندارد و حرکات کلیه خوانندگان این برنامه، بخصوص‌سرتکان‌دادنها و کمرجنباندنهای ایشان ، صد در صد اصیل و اورژینال و ابتکاری بوده و حتی به اندازه یک سر سوزن باحرکات خوانندگان شوهای ایتالیائی شباهت ندارد .

واما در پاسخ مفسدمجویان که می‌گویند شعر و آهنگهای استودیو یازده تکراری است بهمین جواب دندان‌شکن بسنده می‌کنم‌که‌کلماتی چون«همکلاسی سابق من» نه تنها بفکرشعرائی چون : «حافظ» و «مولوی» نرسیده بلکه از شدت تازگی موجبات حیرت شاعران حجم‌پرداز امروز را فراهم آورده است. تا کور شود هر آنکه تواند دید.

بهرحال آرزومندم ، دلایل قاطع و ادله محکمی که درطول مقاله ارائه گردید، توجه کامل بانیان جوائز بین‌المللی را به شایستگی های «استودیو یازده» جلب نماید و در اسرع وقت موجبات تشویق ودلگرمی تهیه‌کنندگان این برنامه که در کشف‌وباروری استعدادهای نهفته نسل جوان و تلطیف‌ذوق و تعالی اندیشه تماشائیان ، نهایت کوشش را بعمل می آورند، فراهم گردد.

شماره مخصوص ۱۳ نوروز
مجله جوانان
بامطالب جالب وقیمت معمولی
امروز منتشر شد

گروه فرهنگی خزائلی
برای کلاسهای آمادگی آزمون همگانی
وکلاسهای ششم تک درس (ریاضی ، طبیعی ، ادبی)
که از پانزدهم فروردین ماه تشکیل میگردد. ثبت‌نام مینماید
جهت رزرو همه روزه از ساعت ٤ تا ۹ بعداز ظهر همراه با دو قطعه عکس مراجعه فرمائید.
نشانی ـ خیابان شاه‌آباد کوچه محمودی تلفن ۳۹۱۸۸۱-۳۱۸۰۰۶

استرالیا در نیمه‌دوم امیدهایش را باز یافت

Argentina '78
مسابقه‌های مقدماتی جام جهانی فوتبال

استرالیا ۳ـ نیوزیلند ۱

سیدنی ـ استرالیاتیم‌برگزیده آسیا و اقیانوسیه‌در جام‌جهانی گذشته ، این‌بار در راه رسیدن به‌مسابقه‌های جام‌جهانی‌آرژانتین آسودگی وقدرت‌گذشته‌را ندارد.

• استرالیا در مسابقه های مقدماتی جام جهانی‌آرژانتین‌در زیر گروه ۵ سیدنی سومین‌بازی خود را در سد نیوزیلند انجام داد و پس از شکست ۰ـ۱ در نیمه اول ، با تلاشی شگفت‌انگیز در وقت دوم‌موفق‌به‌کسب پیروزی ۱ـ۳ در پایان شد .

نیوزیلندکه‌بسان استرالیا در هردو بازی‌رفت‌وبرگشت خودبا تایوان حریف دیگر این زیر گروه به پیروزی‌رسیده،درنیمه اول نبردبا استرالیا ، فقط‌پس از گذشت ۳ دقیقه از شروع مسابقه با ضربه‌کیت‌نلسون به گل‌برتری‌اش دست یافت . بجز این گل ، نیوزیلند از نقطه‌نظر بازی نیز ، در نیمه اول بر استرالیا برتری داشت . ولی در وقت دوم همه‌چیزتغییریپیدا کرد و استرالیائیها با قدرتی مثال زدنی در برابر دروازه نیوزیلند طوفان بپا کردند و حاصلش ۳ گل جبران‌ناپذیر بود .

آغازگرحملات، هاری‌ویلیامز بک چپ استرالیابودکه‌باسرعت فوق‌العاده‌اش، نظم خط دفاعی حریف را برهم ریخت . او ۲ بار گل‌سازشدوهربارپیتراولرتون بهترین مهاجم استرالیا زننده‌گل بود . گل سوم هم با شلیک جان‌کوسمینا بدست آمد .

پیروزی ۱ـ۳ برنیوزیلند، استرالیا را با مجموع ٦امتیاز از ۳ امتیاز در صدرمسابقه‌های زیر گروه ۵ آسیا و اقیانوسیه قرار داد . ولی دیدارسرنوشت در این زیر گروه روز چهار ـ شنبه در اوکلند انجام خواهد شد که دو تیم مسابقه‌برگشت خود را انجام خواهند داد و اگر نیوزیلند حتی با یک گل موفق‌به‌شکست استرالیا گردد بلطف معدل گل بهتر و باامتیاز برابر باستراليا قهرمان زیر گروه پنجم خواهد بود. در حالیکه یك نتیجه مساوی‌نیز،حکم‌قهرمانی استرالیا در این زیرگروه می ـ باشد .

نیوزیلند ۲ مسابقه‌خود باقایوان را در مجموع ۰ـ۱۲ فتح کرده، در حالیکه استرالیا ۲ پیروزی‌خود مقابل قایوان‌را۱ـ۵ به‌ثبت‌رسانیده است .

در نیمه دوم دیدار نیوزیلند‌ـ استرالیا ، گل مساوی دقیقه ۵۸ زده شد. بفاصله۱۳دقیقه کوسمینا خود به‌تنهائی بدرون دژ دفاعی نیوزیلند رخنه کرد و از فاصله ۱۰ متری‌کوین کورتین دروازه‌بان نیوزیلند را مغلوب نمود .

اولرتون زننده گل مساوی در دقیقه ۷۸ گل سوم تیمش راهم زد. اواین بار از فاصله ۱۵متری باشلیکی حسابگرانه تور دروازه نیوزیلند را بلرزه انداخت .

پرو،شیلی راحذف کرد!

پرو ۲ـ شیلی ۰

لیما ـ۴۵ هزارتماشاگر ،دیروز شاهد پیروزی ۰ـ۲ تیم ملی‌پروپر تیم ملی شیلی بودند. این نتیجه حکم حذف شیلی از مسابقه های مقدماتی جام جهانی آرژانتین‌در منطقه آمریکای جنوبی بود، در حالیکه درجام‌جهانی گذشته‌شیلی یکی از ٤نماینده آمریکای‌جنوبی بود.

پرو هر ۲گل خودرا در نیمه‌دوم وبفاصله ۳ دقیقه بدست آورد . هوگوسوتیل و جوآن کارلوس اوبلیتاس زننده گلهای پرو در دقایق ۵۰و ۵۳ بودند .

با این برد، پرو با مجموع ٦ امتیاز مسابقه های خود در زیر گروه ۳ آمریکای جنوبی راپایان داد و قهرمان گروه شد. این‌تیم اکنون در کنارپولیوی و برزیل قدم به دوردوم مسابقه های‌مقدماتی جام جهانی در منطقه آمریکای جنوبی گذاشته است. مبارزه های دوره‌ای و رفتو برگشت این ۳ تیم، تعیین کننده ۲ تیم‌برگزیده آمریکای جنوبی‌برای مرحله‌نهائی مسابقه ها در آرژانتین خواهد بود.

پولیوی و برزیل هر دو قبلا انتخاب شده بودند. اگرچه‌پولیوی نیز دیروز در مسابقه بااروگوئه که نتیجه‌اش تاثیری درسرنوشت این تیم نداشت به‌نتیجه مساوی ۲ـ۲ دست یافت . دیداربولیوی‌ـ اروگوئه در برابر فقط ۲ هزار تماشاگر در مونتوویدئو انجام گرفت .

ایران ، کویت و هنك‌کنك در انتظار ۲ برگزیده دیگر

با۲ مسابقه برگشت نیوزیلند ـ استرالیا در روز چهارشنبه و کره جنوبی ـ ژاپن درروز شنبه آینده ، سرنوشت ۲تیم برگزیده دیگر مرحله اول‌مسابقه های مقدماتی جام جهانی درمنطقه آسیا و اقیانوسیه شناخته خواهد شد. استرالیا امید قهرمانی در زیر گروه۵ برای پیوستن به جمع ۵تیم مرحله دوم درمسابقه برگشت بانیوزیلند فقط محتاج یک مساوی است و کره جنوبی برای صدرنشینی در گروه دوم و حذف اسرائیل، باید کەبطور حتم ژاپن رادر دیدار برگشت خود بااین حریف کەدر سئول انجام میشود، مغلوب کند. چون تساوی بدون گل درتوکیو، کره‌ایهارا یک امتیاز از اسرائیل که مسابقه های خود را بەپایان برده است ، عقب انداخت.

درحالیکه برای شناخت آخرین تیم برگزیده مسابقه‌های مرحله اول پیکار های مقدماتی جام جهانی در منطقه آسیا واقیانوسیه باید تاروز شنبه آینده انتظار کشید، قبلا ۲تیم کویت و هنگ کنگ بافتح مسابقه های خود درزیر گروه های ٤و۱ بەدور بعدی رامیافته‌اند . همچنین تیم‌ملی کشور ماکه با عذرخواهی سوریه از انجام مسابقه برگشت ، عملا وازهم اکنون تیم برگزیده زیر گروه ۳ میباشد.

مرحله دوم مسابقه های مقدماتی جام جهانی درمنطقه آسیا و اقیانوسیه بطور دوره‌ای و در یک گروه تازه‌بین ۵تیم برگزیده مرحله اول بشکل رفت‌و برگشت انجام خواهد گرفت .

یوونتوس باشکست ۲ـ۳چزناباد دیگر به صدر بازگشت .روبرتوبنگا (دوم ازچپ) زننده یکی از ۳ گل تیمش دراین دیدار بود.

مسابقه‌های‌فوتبال قهرمانی باشگاه‌های کشورهای اروپا

یوونتوس،جانشین تورینودرصدر شد

ایتالیا

یوونتوس با شکست ۲ـ۳ چزناتیم چراغ قرمز جدول ،مقام پیشاهنگی را از تورینو تیم ها‌ـ شهری‌اش پس گرفت . چرا که تورینو ، دیروز در بیست و دومین روز مسابقه‌های قهرمانی باشگاه های ایتالیا در مسابقه با نابل بدون گل متوقف شد .

مسابقه یوونتوس ـ چزنا با گل دقیقه ١٤ رومئو بنتی یارملی پوش یوونتوس گرم شد . این گل تا دقیقه ٤٨ موجب برتری‌تیم صاحبخانه بود . تااینکه دراین زمان گاتانو سیسرا مدافع یوونتوس با یک لحظه غفلت گل مساوی حریف رابدرون دروازه تیم خود زد . یوونتوس برای جبران این اشتباه متحمل تلاش فراوان شدو بالاخره‌روبرتوبنگا گلزن جوان این تیم در دقیقه٦٧ گل برتری مجدد تیمش را زد .

دقیقه ۷۵ بتی‌گل‌دیگری زدو گل دوم میهمان در دقیقه ۸۷ نیز تغییری درسرنوشت بازی‌بوجود نیاورد. ازاین مسابقه ۳۵هزار تماشاگر دیدن کردند ، در حالیکه مسابقه نابل ـ تورینو ۷۵ هزار تماشاگر داشت و تلاش ۹۰ دقیقه‌ای دو بزرگ باشگاه های ایتالیا بدون گل خاتمه پذیرفت.

ورزشگاه فلورانس هم دیروز برای مسابقه ۲تیم فیورنتینا و جنوآ ۳۵ هزار تماشاگر داشت ودر پایان این‌نبرد ، جنوآ در عین شگفتی بابرد ۱ـ۲ میدان را ترک گفت. روبرتو پروزو در دقیقه ٦٩ و ایگنازیو آرکولئو در دقیقه ۸۱ گل های تیم پیروز رابثمر رساندند . تنهاگل‌فیورنتینا دردقیقه ۷۰ بوسیله جیانفرانکو کاسارسازده شد .

نتایج روز بیست‌و دوم

بولون ۰ ـ کاتانازارو ۰
فیورنتینا ۱ـ جنوآ ۲
انتر ۰ـ میلان ۵
یوونتوس ۳ـ چزنا۲
نابل ۰ـ تورینو ۰
پروگیا ۱ـ ورون ۱
رم ۱ـ لازیو ۰
سامپدوریا ۲ـ فوجیا ۱

رده‌بندی : ۱ـ یوونتوس ۳۷ امتیاز ۲ـ تورینو ۳٦ امتیاز ۳ـ انتر ۲٦ امتیاز ٤ـ فیورنتینا ،نابل ۲۵ امتیاز ٦ ـ رم ۲۲ امتیاز ۷ـ پروگیا ، جنوآ ۲۲ امتیاز ۹ـ ورون ۲۱امتیاز

ترکیه

نتایج روز بیست‌و دوم

فنرباغچه ۰ـ آداناسپور ۰
مرسین یوردو ۳ـ آلتای ۲
بورساسپور ۰ـ طرابوزون اسپور ۰
بشیکتاش ۱ـ گیرسن اسپور۰
زونگولداک ۰ـ گالاتاسرای۳
آدانادمیر ۰ـ اردو اسپور ۰
اسکی شهیر ۰ـ بولواسپور۰
گزتپه ۱ـ سامسون‌اسپور ۱

رده بندی :۱ـ طرابوزون ۳۲ امتیاز ۲ـ فنرباغچه ، اسکی‌شهیر ۲٦ امتیاز ٤ـ آلتای ۲۵ امتیاز ۵ـ بشیکتاش ۲٤ امتیاز ٦ـ گالاتاسرای ، بورساسپور ، اردواسپور ، بولواسپور ، مرسین‌یوردو ۲۳ امتیاز .

پرتقال

نتایج روز بیست‌و دوم

بنفیکا ۱ـ بلنانس ۱
گیمارز ۰ـ بوآویستا ۰
پوریتمونتس ۰ـ ستوبال ۰
لیکسوز ۱ـ آکادمیکو ۲
بیرامار ۲ـ استوریل ۱
مونتی‌یو ۰ـ براگا ۰
آتلتیکو ۰ـ وارزیم ۰

رده‌بندی :۱ـ بنفیکا ۳٦امتیاز ۲ـ اسپورتینگ ۳۳ امتیاز ۳ـ پورتو ۳۱ امتیاز ٤ـ آکادمیکو ۲۵ امتیازه‌ـ وارزیم،بوآویستا، ستوبال ۲۳ امتیاز .

دومین روزمسابقه‌های پینك‌پنك قهرمانی‌جهان ـبیرمنگام

دختران ایران ۲ بار ۱ـ۳ شکست خوردند سنگاپور ۱ـ۵ تسلیم مردان ایران شد

سی و چهارمین دوره‌مسابقه های پینگ پنگ قهرمانی جهان که در شهر بیرمنگام انگلیس برگزار می‌شود ، دومین روز خود را نیز پشت سر گذاشت. دومین روز نتیجه کارقهرمانان ایران ۲ شکست دیگر و فقط یک پیروزی بود .تنهابرد را تیم ملی مردان کشور ما در دیدار با سنگاپور بدست آورد که موفق شد ۰ ـ ۵ براین‌تیم چیره شود و شکست ۱ ـ ۵ روز نخست خود مقابل‌کانادا را تا حدودی جبران نماید.

در گروه ایران ، کانادا برنده ایران در روز اول ، خود دیروز در نبرد با ایتالیا ۱ ـ ۵ تن به شکست داد . همچنین اسرائیل که ۳ ـ ۵ به هند و ۱ـ۵ به هلند باخت. هلندیها دیگر پیروزی دیروز خود را با نتیجه ۰ ـ ۵ در پیکار با تیم سویس بدست آوردند .

تیم ملی دختران‌ایران‌دیروز ۲ بار به میدان رفت و در هر۲ مسابقه تن به شکست ۱ـ۳ داد . بار اول دختران جامائیکائی حریف پیروز مقابل دختران ایران بودند و در مسابقه دوم زنان ولز در برابر تیم دختران ایران به پیروزی دست یافتند . نروز دیگرتیم گروه دختران ایران میباشد که از ۲ مسابقه دیروز خود یک برد و یک باخت‌داشت . برد ۰ ـ ۳ از ولز شکست ۱ ـ ۳ مقابل جامائیکا .

در نخستین گام مسابقه‌های امسال پینگ‌پنگ‌قهرمانی‌جهان، پیکار های تیمی انجام‌می‌پذیرد، ضمن اینکه نفرات امید تیم‌ها برای‌کسب مقام در مسابقه های انفرادی از هم‌اکنون در تلاش شناسائی حریفان قدر یکدیگر نیز میباشند .

حادثه بزرگ دیروزشکست ایستوان جونیرقهرمان‌برجسته تیم مردان مجارستان وبخطر افتادن پاکیونگسون ستاره تیم دختران کره شمالی بود.

جونیر مجاری در مقابله با ژاک سرتین قهرمان اروپا از فرانسه مغلوب شد و پاکیونگسون کره‌ای که امید اول قهرمانی درمسابقه های دختران میباشد درمسابقه با جیل‌هامرسلی انگلیسی و دارنده مقام قهرمانی اروپا ، نبرد سختی را سپری کرد . گیم اول مسابقه را هامرسلی ۱۲ـ۲۱ برد و در گیم دوم در حالیکه با نتیجه ۱۹ـ۲۰تا لبه پیروزی پیش آمده بود ، قهرمان کره‌ای دست بیک ریسک بزرگ زد و با یک فورهند سریع نتیجه را به ۲۰ـ۲۰ مساوی کشانید و لحظاتی بعد این گیم را برد. در گیم سوم هم قهرمان کره‌ای ۹ـ۲۱حریف‌انگلیسی‌اش را مغلوب کرد .

تساوی ۱ـ۱ مجارستان واسپانیا

تیم‌ملی فوتبال مجارستان ، روز پیش در شهر «آلیکانته» اسپانیا باتیم ملی فوتبال این کشور یک مسابقه دوستانه انجام داد و با نتیجه مساوی ۱ـ۱ میدان را ترک گفت .

دروقت اول هیچیک از دو حریف موفق به بازکردن دروازه دیگری نشدند. تااینکه در دقیقه ۵۸ پوژتای مجاری گل‌اول را بسود تیم خود وارد دروازه میزبانان اسپانیائی کرد. اما برتری تیم میهمان بیش‌از ۱۰ دقیقه نپائیدو جوآنیتو در دقیقه ٦۸ گل مساوی اسپانیا را بدست آورد .

شطرنج قهرمانی جهان

• ریکجا ویك (ایسلند)ـ بوریس اسپاسکی از شوروی‌و ولاسیتمیر هورت ازچکسلواکی دوازدهمین نبرد خود در مرحله نیمه نهائی مسابقه های‌شطرنج قهرمانی جهان رابا نتیجه‌مساوی بپایان بردند . با این مساوی دو حریف باید برای ۲ دیدار مجدد و دیگر رو در روی هم بنشینند . چرا که از مجموع ۱۲ مسابقه برگزاری ، هر دو صاحب امتیاز برابر می‌باشند .

• لوسرن (سویس)ـ دهمین پیکار دو استاد بزرك،هنریك مکینك از برزیل و لئوپولو گایفسکی از شوروی‌هم‌به‌مساوی انجامید . پولوگایفسکی با۵ر۵ امتیاز در برابر ۵ر٤ امتیاز از حریف برزیلی‌اش پیش است . مسابقه یازدهم دو حریف امروز در حالی آغاز می‌شود که پولوگایفسکی با مهره سفید بازی خواهد کرد .

پیکارهای انتخابی شطرنج جوانان‌کشوربرای مسابقه‌های قهرمانی جوانان آسیا

مجید بدیعی، نایب قهرمان ایران، مغلوب یک نورسیده ۱٦ ساله‌شد

مجید بدیعی نایب قهرمان جوانان ایران و امید بزرگ مسابقه های انتخابی شطرنج قهرمانی جوانان آسیا ، دیروز در دومین دور این پیکارها در سد یک حریف ۱٦ ساله و نورسیده بنام جعفر شعبانی تن به یک شکست غیرمنتظره داد . شعبانی که روز اول‌خود یکی از مغلوبین بود در حرکت پنجاهم پیکار بابدیعی، حریف پرآوازه‌اش را مجبور به قبول شکست نمود .

باخت بدیعی به شعبانی ، شانس صدرنشینی را به قهرمان گیلانی حسین بی‌رغبت داد که دیروز دومین پیروزی خود را هم بدست آورد . وی در دیدار دوم موفق به شکست علی ذبیحی یکی از شش شرکت‌کننده تهرانی حاضر در مسابقه‌ها شد .

مسابقه های انتخابی شطرنج قهرمانی آسیا برای گزینش فرد برتر جوانان کشور جهت اعزام به مانیل با شرکت ٤ شطرنجباز برگزیده شهرستانی و ٦ چهره برتر پایتخت بطور دوره‌ای در خانه شطرنج انجام می‌پذیرد و در پایان دو فرد اول و دوم در٤ مسابقه دیگر مبارزات خود را ادامه خواهند داد تا نماینده جوانان ایران برای مسابقه های مانیل انتخاب گردد .

در جمع ۱۰ چهره حاضر در این مسابقه‌ها تنها ۳ نفر از ٦ فرد اول تا ششم مسابقه های سال پیش قهرمانی جوانان کشور حضور دارند . مجید بدیعی، مهرزاد نورمحمود و عباس خاکپور با مقامهای دوم ، سوم و ششم . نفرات اول ـ چهارم و پنجم بدلیل از دست دادن شرایط سنی قادر به شرکت در این مسابقه های انتخابی نشدند .

مسابقه های قهرمانی جوانان آسیا ، از امسال برای اولین بار آغاز میگیرد و از روز ۱۰ اردیبهشت آغاز خواهد شد .

نتایج دومین دور مسابقه‌ها که دیروز انجام شد از این قرار است :

★ **ساسان ربیعی از فارس جعفر محبی از تهران را شکست داد .**

★ **حسین بی‌رغبت از گیلان برعلی ذبیحی از تهران غلبه کرد .**

★ **عباس خاکپور از تهران مقابل بهرام جوانمرد از مازندران پیروز شد .**

★ **مهرزاد نورمحمود از تهران ، مهداد عزلی از اصفهان را شکست داد .**

★ **جعفر شعبانی از تهران برمجید بدیعی از تهران پیروز شد .**

رده‌بندی در پایان روزدوم : ۱ـ حسین بی‌رغبت از گیلان با ۲ امتیاز ۲ـ مهرزاد نورمحمود ، عباس خاکپور ، ساسان ربیعی ۵ر۱ امتیاز .

دادگاه ، پس از استماع آخرین دفاع ۲۲ متهم وارد شور شد

متهمان قتل حجت‌الاسلام شمس آبادی تقاضا کردند آزاد شوند

یکی از متهمان در حال آخرین دفاع

اصفهان ـ خبرنگار اطلاعات

دیروز در بیست و چهارمین جلسه رسیدگی به پرونده اتهامی ۲۲ متهم به قتل مرحوم حجت‌الاسلام شمس آبادی ، شیخ قنبرعلی صفرزاده و رمضان مهدیزاده که مصادف با سالگرد قتل مرحوم شمس‌آبادی (هفتم ربیع‌الثانی) بود دادگاه به بررسی آخرین دفاع متهمان تا ردیف ۲۱ پرداخت .

در آغاز جلسه بیست و چهارم رئیس دادگاه خطاب به متهمین و به ترتیب ردیف های اتهامی منعکس در کیفرخواست گفت :

در قبال اتهامات منتسبه و ادعای آقای دادستان و مدعیان خصوصی باتوجه به این موضوع که محاکمه در شرف اتمام است بعنوان آخرین دفاع اگر مطالبی دارید بیان کنید .

آنگاه احمد شفیع‌زاده متهم ردیف نهم پرونده که لایحه‌ای در دو صفحه تنظیم کرده بود پشت میکروفون دادگاه رفت و لایحه‌اش را قرائت کرد و سپس برای ختم در پرونده تقدیم دادگاه نمود .

وی در آخرین دفاع خود گفت : بینش ما از قانون اینست که بازداشت غیر منطقی را صحیح نمیدانیم بویژه که اینگونه بازداشت ها در مورد جوانان صورت گیرد جوانانی که سهم عمده‌ای در پیشرفت های مملکت داشته و دارند .

به بازداشت چندین ماهه خویش و اهانتی که به شخصیت اجتماعی و حرمت خانوادگی من شده است مجبورم عنوان غیر قانونی بدهم زیرا نمیدانم با این بازداشت چه مشکلی حل خواهد شد .

وی اضافه کرد : منشاء سوء ظن منجر به بازداشت من یک سلسله کارشکنی هائی است که در پرونده کاملا روشن است. اما مقامات قضائی نباید تمام جهات اخلاقی و انسانی ما را نادیده بگیرند بفرض آنکه کلیه بازداشت ها هم قابل توجیه باشد درمورد من که در حدود امکانات به جامعه و مردم خدمت کرده‌ام پذیرفتنی نیست .

احمد شفیع‌زاده با انتقاد شدید از مطبوعات گفت : سلب حیثیت از افراد ، وظیفه مطبوعات نیست ، و آنها نباید در اینگونه موارد پا از گزارش حوادث فراتر بگذارند و قضیه را توجیه کنند. تا جائی که مطالبشان ناشی از خصومت های بی‌پایه شخصی بشود .

احمد شفیع‌زاده در پایان سخنانش یادآور شد که اتهامات انتسابی بوی و موارد یاد شده در کیفرخواست و تحقیقات انجام شده از ریشه بی‌اساس است و با اشاره به مدت محبوس بودن خود گفت: مشکلات روحی را تاکنون تحمل کرده‌ام ولی امیدوارم مراتب بیگناهی من تایید و اعلام گردد .

★ من بیگناهم

ناصر طاهری نسب متهم ردیف دهم پرونده در آخرین دفاع خود گفت: اتهاماتی که بمن نسبت داده‌اند کاملا بی‌اساس است و کسانی هم که علیه من شهادت داده‌اند به سبب غرض ورزی‌های محلی بوده است در نتیجه این اتهامات نمی‌تواند مورد استناد باشد .

همانطوریکه قبلا هم گفته‌ام من اطلاعی از این موضوعات نداشته و ندارم و جرمی مرتکب نشده‌ام . مدت یازده ماه بیگناه زندانی بوده‌ام و خانواده هفت نفره‌ام بی‌سرپرست و درحال سقوط هستند ازقضات دادگاه درخواست دارم که حکم برائت مرا صادر فرمایند.

★ شمس‌آبادی را نمی‌شناختم

حسنعلی شفیع‌زاده متهم ردیف یازده پرونده که آخرین دفاع خود را از بروباسرعت بسیار بیان میکرد ، رئیس و مستشاران دادگاه را مخاطب قرار داده و گفت : اتهاماتی که بمن نسبت داده شده کاملا بی‌اساس است من نه تروریست بوده‌ام و نه معاونتی در قتل کسی داشته‌ام و نه لغزشی ازلحاظ دینی کرده‌ام . مسلمانم ، دین اسلام و تشیع را کاملترین ادیان میدانم روحم از این اتهامات بی‌خبر است. من نه آقای شمس‌آبادی را می‌شناختم و نه جرمی مرتکب شده‌ام . کسانی هم که علیه من شهادت داده‌اند افراد شناخته شده‌ای هستند که مرتب برای مردم پاپوش میدوزند.

ازدادگاه تقاضا دارم بخاطر عدالت و باتوجه به سوابق زندگی‌ام و دوران اسارت بی ـ گناهانه‌ام حکم آزادی مراصادر فرمایند .

آنگاه محمدعلی حجتی متهم ردیف ۱۲ پرونده پشت میکروفون رفت و بعنوان آخرین دفاع گفت: من اصلا نه آقای شمس آبادی را می‌شناختم و نه این آقایان را. مدت ۱۰ ماه است بیگناه زندانی هستم و حرف دیگری ندارم .

★ اتهامات موهوم

رمضانعلی جمالی متهم ردیف ۱۳ گفت :

من نه گناهکارم و نه مجرم که بخواهم از خودم دفاع کنم ، اتهاماتی که بمن نسبت داده‌اند عموما برموهومات استوار است و حقیقت ندارد و حقیقت همان است که در دادگاه به عرض رساندم . من فردی زحمتکش هستم که با کشاورزی و زحمتکشی امرار معاش میکنم . کسانی هم که علیه من شکایت کرده‌اند شکایتشان مبتنی بر غرض ورزی های شخصی و محلی بوده است. یازده ماه است که بیگناه زندانی شده‌ام و مکافات ظلم‌هائی را که روا شده بخدا واگذار میکنم و از قضات دادگاه درخواست آزادی خود را دارم .

★ محتاج دفاع نیستم

شعبانعلی جمالی متهم ردیف ۱۴ گفت: خلافی نکرده‌ام که محتاج دفاع باشم ، تنها خلاف من مهمانداری بوده است و بخاطر این موضوع زندانی شده‌ام . حرف دیگری ندارم .

● شعبان شفیع‌زاده متهم ردیف ۱۵ اظهار داشت، همانطور که قبلا هم گفتم جرمی از من سر نزده است . ناچار حرفهای گذشته‌ام را تکرار میکنم .درعمر ۵۲ ساله خود تاکنون هیچ خلافی ازمن سرنزده است و در هیچیک از مراجع پرونده‌ای ندارم .یازده ماه بیگناه زندانی کشیده‌ام و در انتظار چنین روزی بودم تا بیگناهی‌ام ثابت بشود .

سپس نصراله شفیع‌زاده متهم ردیف ۱۶ پشت میکروفون قرار گرفت و گفت: اکنون بعنوان آخرین دفاع در محضر دادگاه محترم بعرض میرسانم که یازده ماه است بیگناه زندانی هستم . زن و زندگی‌ام در حال سقوط است من نه تنها از این جنایت ها و خیانت ها بیزارم بلکه در طول عمرم همیشه حامی بیچارگان بوده‌ام و از خداوند توفیق قضات را در صدور رای عادلانه خواستار و تقاضای برائت خود را دارم .

پرونده ندارم

●یدالله شفیع‌زاده متهم ردیف ۱۷ اظهار داشت : من فردی کارگر و زحمتکش بوده‌ام و هیچ گونه خلافی تاکنون از من سرنزده است. و جزئی ترین پرونده‌ای درهیچ مرجعی نداشته و ندارم و آقای دادستان شهرستان مدت ۱۱ ماه مرا بی‌آنکه گناهی کرده باشم در زندان نگاهداشته است .

از دادگاه درخواست دارم به شیوه علی بن ابیطالب (ع) عدل و انصاف را رعایت کرده و حکم بیگناهی من را صادر کند .

●رحمت‌اله طاهری متهم ردیف ۱۸ گفت : من هیچ گناهی ندارم و اتهاماتی راکه بمن نسبت داده‌اند قبول ندارم چرا که عموما برغرض ورزی استوار است .

●طاهر طاهری متهم ردیف ۱۹ پرونده در دفاع از خود گفت: اتهاماتی که بمن نسبت داده شده بی اساس است ۴۹ سال است که با زحمتکشی زندگی میکنم و کوچکترین جرمی از من سر نزده است . ۹ سر عائله دارم . یازده ماه بیگناه زندانی‌ام . در زندان مرتبا ازخدا خواسته‌ام تا مرا نجات بدهد .

اتهام ننگین

احمد طاهری نسب (قهدریجانی) متهم ردیف ۲۰ که لایحه‌ای در ۲ صفحه تنظیم کرده بود باقرائت لایحه اظهار داشت :

تنها ناراحتی‌ام اتهام ننگینی است که بمن نسبت داده‌اند ولی درپیشگاه عدل الهی و روح آن شهید خرسندم . چراکه آگاهند که من با آنکه در ردیف گناهکاران قرار گرفته‌ام بیگناهم .

وی افزود : اگر به متن کیفرخواست توجه کرده باشید که حتما کرده‌اید شما هم به بیگناهی من واقف میشوید .

من مرید شناخته شده آقای شمس‌آبادی بوده‌ام و سزاوار نیست که در ردیف مخالفان او باشم من حتی در زندان هم با این افراد حشرو نشری ندارم و تنها بسر می‌برم .

من شاهد بودم نه متهم !

قربانعلی حمزه‌زاده متهم ردیف ۲۱ پرونده اظهار داشت : اولا کاری نکرده‌ام که از خودم دفاع کنم و همانطوریکه در دادگاه گفتم محمد جعفرزاده بمن گفت چنین حرفهائی بزنم و منهم زدم بعد هم یکروز آقای دادستان مرا خواستند و گفتند بعنوان شاهد باشم ولی ده ماه است که بعنوان متهم بیگناه در زندانم .

دادگاه در اینجا تنفس اعلام کرد و استماع آخرین دفاع متهم ردیف ۲۲ پرونده را که حاج حیدرعلی شفیع‌زاده نام دارد و مسن ترین متهم پرونده است به اول وقت اداری امروز موکول کرد .

در جلسه امروز هیئت دادرسان پس از شنیدن آخرین دفاع این متهم بلافاصله وارد شور شدند.

متن مصاحبه خبرنگار اطلاعات با سیدمهدی هاشمی

در صفحه ۳ چاپ شده است .

مراسم سالگرد مرگ حجت‌الاسلام شمس‌آبادی در اصفهان

بمناسبت سالگرد مرگ مرحوم حجت‌الاسلام شمس آبادی مراسم یادبودی با حضور عده کثیری از اهالی اصفهان برسر مزار آن مرحوم واقع در تکیه ملک «تخته فولاد» برگزار شد .

از بامداد دیروز در حاشیه های خیابان شاموسر در مساجدی که مرحوم شمس آبادی در آنجا نماز میگزارد پرچم های سیاه افراشته شده بود و از سوی کسبه این خیابان شعار های مذهبی که حاکی از تسلیت به جامعه روحانیت بود نصب گردیده بود.

مراسم یادبود از ساعت ۲٫۳۰ بعد از ظهر آغاز شد و طبقات مختلف مردم اصفهان در دستجات مختلف عزاداری در این مراسم شرکت کردند و برای شادی روح آن مرحوم فاتحه خواندند.

استمداد از هموطنان

مجید فشوری ۱۴ ساله دانش آموز حدود ۲۰ روز است که مفقود شده است از هموطنان عزیز استمداد می‌شود، چنانچه از این نوجوان که شلوار آبی و بلوز قهوه‌ئی به تن داشته و از عینک طبی استفاده می‌کند، خبری دارند به تلفن های ۵۴۳۱۱۲ ـ ۵۴۰۲۹۸ یا به نزدیکترین کلانتری اطلاع دهند و خانواده‌ای را از پریشانی رهائی بخشند .

تعدادی پمپ به ارزش میلیونها ریال از گمرک سرقت شد

عاملان این سرقت ، ۱۲ نفر از ماموران گمرک تهران هستند

۱۲ نفر از ماموران گارد گمرک با همکاری چند تن دیگر تعداد درخور توجهی پمپ روغن اتومبیل را از محوطه گمرک بسرقت بردند .

چندی قبل مسئولان گمرک تهران متوجه شدند از میزان پمپ‌های روغن اتومبیل که متعلق بیکی از بازرگانان تهران بوده و برای ترخیص در محوطه گمرک واقع در جاده کرج قرار داشته ، تعداد زیادی کسر شده است .

آنها برای پی‌بردن به چگونگی امر ، تحقیقات دامنه‌داری را آغاز کردند و سرانجام معلوم شد که ۱۲ تن از ماموران گارد گمرک با همکاری چند دلال مبادرت به سرقت مقداری از پمپ‌ها کرده‌اند .

ماجرا از سوی اداره گمرک به آگاهی تهران گزارش شد و ماموران آگاهی پس از تحقیق این عده را شناسائی کردند و براساس اعترافات آنان توانستند پمپ‌ها را که طبق برآورد کارشناسان متجاوز از پانصد هزار تومان ارزش دارد، بیابند و به گمرک تحویل دهند .

متهمان یاد شده با پرونده تنظیمی به دادسرا اعزام شدند و دادیار تحقیق این عده را با قرار قانونی به زندان فرستاد.

با اتومبیل دزدی، ۸ ماه مسافرکشی کرد

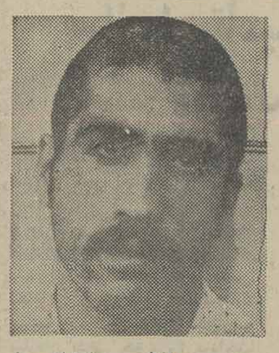

حسین حافظی ، سارق اتومبیل

جوانی با دزدیدن اتومبیلی از بهشت زهرا ، رنگ و شماره آن را تغییر داد و بدین‌ترتیب ماهها به مسافرکشی پرداخت.

دو روز قبل ماموران شعبه ۱۲ اداره آگاهی به اتومبیل پیکان شماره ۵۱۵۶۹ تهران ـ ع که رانندگی آن را جوانی به‌عهده داشت ظنین شدند و راننده را که حسین حافظی نام دارد، دستگیر کردند .

در تحقیقاتی که از حسین بعمل آمد، معلوم شد که او حدود ۸ ماه قبل ، اتومبیل پیکان کار قهوه‌یی رنگ را ضمن استفاده از پریشان‌خاطری صاحبش در بهشت زهرا، دزدیده و با زدن رنگ سبز به اتاق آن و تغییر شماره‌اش به مسافرکشی درشهر پرداخته است .

ماموران آگاهی با توجه به شگرد کار حسین ، سرگرم تحقیق از او هستند تا معلوم شود که آیا وی اتومبیل‌های دیگری را هم بسرقت برده است ؟

تبریکات

جناب آقای دکتر محمد علی طوسی
ریاست محترم دانشگاه تهران

انتصاب شایسته آن مقام را بریاست دانشگاه اصفهان صمیمانه تبریک عرض نموده موفقیت روزافزون شما را از درگاه ایزد متعال در راه خدمت بشاهنشاه آریامهر و پیشبرد سطح علم و دانش خواستارم.

معاون امور دانشجوئی دانشگاه اصفهان دکتر علی نواب

جناب آقای دکتر محمد علی طوسی
ریاست دانشگاه اصفهان

انتصاب آنجناب را بمقام ریاست دانشگاه اصفهان صمیمانه تبریک عرض نموده موفقیت هرچه بیشتر جنابعالی را آرزومندم.

هاشم گلستان ـ رئیس دوره لیسانس شبانه دانشگاه اصفهان

انجمن محترم شهر شاهی

حسن انتصاب آقای علی اکبر محمدی را بسمت شهردار شهرستان شاهی تبریک عرض نموده امید است در راه خدمت به شاه وملت موفق باشند.

محمود آباد ـ ولی فخاری

جناب آقای دکتر محمد علی طوسی
ریاست دانشگاه اصفهان

انتصاب بجا و شایسته آنجناب را بمقام ریاست دانشگاه اصفهان تبریک گفته موفقیت روز افزون جنابعالی را آرزومند است.

رئیس دانشکده ادبیات و علوم انسانی دانشگاه اصفهان ـ بدیع‌الله فیروزی

جناب آقای محمدعلی طوسی ریاست محترم دانشگاه اصفهان

انتصاب بجا و شایسته آنجناب را بمقام ریاست دانشگاه اصفهان تبریک گفته موفقیت شما را از درگاه خداوند یکتا درراه خدمت هرچه بیشتر بملک و میهن و شاهنشاه ریامهر آرزومند است.

دکتر فضل‌اله حکمتیار ـ رئیس دانشکده داروسازی و علوم داروئی اصفهان

جناب آقای دکتر محمد علی طوسی
ریاست دانشگاه اصفهان

انتصاب شایسته وبجای آن مقام را بریاست دانشگاه اصفهان تبریک عرض نموده پیروزی آنجناب را از درگاه خداوند خواستار است.

هاشم طباطبائی ـ مدیر کل امور آموزشی دانشگاه اصفهان

جناب آقای دکتر محمد علی طوسی
ریاست محترم دانشگاه اصفهان

هیات آموزشی و کارکنان اداری دانشکده علوم دانشگاه اصفهان انتصاب جنابعالی را بمقام ریاست دانشگاه اصفهان تبریک عرض نموده از درگاه خداوند یکتا پیروزی روز افزونتان را آرزومند است. دانشکده علوم دانشگاه اصفهان

جناب آقای دکتر محمد علی طوسی
ریاست دانشگاه اصفهان

انتصاب شایسته وبجای آن مقام معظم را بریاست دانشگاه اصفهان تبریک عرض نموده موفقیت وپیروزی آن جناب را از درگاه ایزد یکتا در راه خدمت بدانش و شاهنشاه آریامهر خواستار است.

دکتر مهدی صرفیانپور ـ رئیس مرکز پزشکی فیض

جناب آقای محمدعلی طوسی
رئیس محترم دانشگاه اصفهان

انتصاب شایسته جنابعالی را بمقام ریاست دانشگاه اصفهان صمیمانه شادباش میگویم و امیدوارم در راه اعتلای هرچه بیشتر این دانشگاه منضبط و پیشرو به موفقیت‌های شایانی نایل شوید.

فرهنگ جهانپور ـ سرپرست دانشکده زبانهای خارجی دانشگاه اصفهان

جناب آقای دکتر لطیف زاهدی معاونت محترم دادسرای تهران

ارتقاء مقام آن جناب را صمیمانه تبریک عرض نموده موفقیت وپیروزی روز افزون شما را در راه خدمت بمردم ومیهن عزیز از خداوند قادر متعال درخواست و مسئلت دارد.

حاج محمود قراگزلو وخانواده

جناب آقای دکتر محمد علی طوسی
ریاست محترم دانشگاه اصفهان

انتصاب آنجناب را بمقام ریاست دانشگاه اصفهان تبریک گفته موفقیت شما را در راه خدمت بشاهنشاه آریامهر وپیشبرد سطح دانش خواستار است.

دکتر احمد کیاست‌پور ـ معاون پژوهشی دانشگاه اصفهان

ما غذای سیزده شما را تهیه دیده‌ایم

آش‌رشته ، سبزی‌پلو ، باقلاپلو ، زرشک‌پلو و غیره با سفارش قبلی

شرکت موبی دیک میدان ولیعهد کوچه شقاقی شماره ۵۵

چرا انستیتو ونوس موهای ترمیمی شمارا هفت سال ضمانت میکند؟!...

انستیتو ونوس

تکامل یافته‌ترین سیستم بافت ، نصب، توسعه و ترمیم موی سر را ارائه مینماید.
سیستم مخصوص تدریجی این انستیتو بشما امکان میدهد که اجتماع تدریجا با چهره شما خو بگیرد.
باونوس میتوانید شنا کنید، استحمام نمائید و مانند موهای طبیعی شانه کنید.

انستیتو ونوس باامکانات وسیع خود تنها موسسه ایست که میتواند به شهرستانها متخصص اعزام نماید.

روش ما
۱-سیستم بدون مراجعه بعدی
۲-سیستم با مراجعات بعدی
۳-سیستم تدریجی
۴-سیستم یك جلسه ای
۵-سیستم پرپشت کننده

انستیتو ونوس خیابان پهلوی ـ بالاتر از چهارراه امیراکرم ـ جنب بانك اعتبارات ـ ساختمان کیان
تعیین وقت قبلی با تلفن ۶۶۶۵۸۹
ساعات کار ۹ الی ۱۳ و ۱۵ الی ۱۹
انستیتو ونوس برای رفاه بیشتر شما در ایام نوروز آماده پذیرائی میباشد

J.d.2

اطلاعیه اداره راهنمائی ورانندگی تهران

بمنظور تحویل دفترچه های حاوی کوپن مابه‌التفاوت بهاء بنزین به تاکسی‌های شماره گذاری شده در تهران به رانندگان و مالکین تاکسی ها اخطار میشود با توجه به شماره تاکسی از روز یکشنبه ۷ فروردین ماه بمناطق ۱۱ گانه راهنمائی ورانندگی که قبلا ضمن تفکیك روز برای هر شماره مشخص شده با دردست داشتن کارت مالکیت مراجعه و دفترچه راکه محتوی کوپن ۱۲ ماهه است دریافت نمایند .

منطقه ۱ راهنمائی واقع در خیابان ایران نوین خیابان کاخ

روز یکشنبه ۷ر۱ر۲۵۳۶	از شماره ۲۶۴۱۱ الی ۲۶۱۱۱
روز دوشنبه ۸ر۱ر۲۵۳۶	از شماره ۲۶۷۱۱ الی ۲۶۴۱۱
روز سه‌شنبه ۹ر۱ر۲۵۳۶	ازشماره ۲۷۱۱۱ الی ۲۶۷۱۱
روز چهارشنبه ۱۰ر۱ر۲۵۳۶	از شماره ۲۷۴۱۱ الی ۲۷۱۱۱
روز پنجشنبه ۱۱ر۱ر۲۵۳۶	از شماره ۲۷۶۱۱ الی ۲۷۴۱۱

منطقه ۲ راهنمائی واقع در خیابان مهرشاه (آپادانا)

روز یکشنبه ۷ر۱ر۲۵۳۶	از شماره ۲۷۹۱۲ الی ۲۷۶۱۲
روز دوشنبه ۸ر۱ر۲۵۳۶	از شماره ۲۸۲۱۲ الی ۲۷۹۱۱
روز سه‌شنبه ۹ر۱ر۲۵۳۶	از شماره ۲۸۵۱۲ الی ۲۸۲۱۲
روز چهارشنبه ۱۰ر۱ر۲۵۳۶	از شماره ۲۸۸۱۲ الی ۲۸۵۱۲
روز پنجشنبه ۱۱ر۱ر۲۵۳۶	از شماره ۲۹۱۱۲ الی ۲۸۸۱۲

منطقه ۳ خیابان آیزنهاور تقاطع نواب

روز یکشنبه ۷ر۱ر۲۵۳۶	از شماره ۲۹۴۱۳ الی ۲۹۱۱۳
روز دوشنبه ۸ر۱ر۲۵۳۶	از شماره ۲۹۷۱۳ الی ۲۹۴۱۳
روز سه‌شنبه ۹ر۱ر۲۵۳۶	از شماره ۳۱۱۱۳ الی ۲۹۷۱۳
روز چهارشنبه ۱۰ر۱ر۲۵۳۶	از شماره ۳۱۴۱۳ الی ۳۱۱۱۳
روز پنجشنبه ۱۱ر۱ر۲۵۳۶	از شماره ۳۱۶۱۳ الی ۳۱۴۱۳

منطقه ۴ خیابان فرح جنوبی (سهروردی)

روز یکشنبه ۷ر۱ر۲۵۳۶	از شماره ۳۱۹۱۴ الی ۳۱۶۱۴
روز دوشنبه ۸ر۱ر۲۵۳۶	از شماره ۳۲۲۱۴ الی ۳۱۹۱۴
روز سه‌شنبه ۹ر۱ر۲۵۳۶	از شماره ۳۲۵۱۴ الی ۳۲۲۱۴
روز چهارشنبه ۱۰ر۱ر۲۵۳۶	از شماره ۳۲۸۱۴ الی ۳۲۵۱۴
روز پنجشنبه ۱۱ر۱ر۲۵۳۶	از شماره ۳۳۱۱۴ الی ۳۲۸۱۴

منطقه ۵ راهنمائی . خیابان شاهرضا پل چوبی

روز یکشنبه ۷ر۱ر۲۵۳۶	از شماره ۳۳۴۱۵ الی ۳۳۱۱۵
روز دوشنبه ۸ر۱ر۲۵۳۶	از شماره ۳۳۷۱۵ الی ۳۳۴۱۵
روز سه‌شنبه ۹ر۱ر۲۵۳۶	از شماره ۳۴۱۱۵ الی ۳۳۷۱۵
روز چهارشنبه ۱۰ر۱ر۲۵۳۶	از شماره ۳۴۴۱۵ الی ۳۳۱۱۵
روز پنجشنبه ۱۱ر۱ر۲۵۳۶	از شماره ۳۴۶۱۵ الی ۳۴۴۱۵

منطقه ۶ . خیابان تخت جمشید .میدان کاخ

روز یکشنبه ۷ر۱ر۲۵۳۶	از شماره ۳۴۹۱۶ الی ۳۴۶۱۶
روز دوشنبه ۸ر۱ر۲۵۳۶	از شماره ۳۵۲۱۶ الی ۳۴۹۱۶
روز سه‌شنبه ۹ر۱ر۲۵۳۶	از شماره ۳۵۵۱۶ الی ۳۵۲۱۶
روز چهارشنبه ۱۰ر۱ر۲۵۳۶	از شماره ۳۵۸۱۶ الی ۳۵۵۱۶
روز پنجشنبه ۱۱ر۱ر۲۵۳۶	از شماره ۳۶۱۱۶ الی ۳۵۸۱۶

منطقه ۷ .خیابان سپه مقابل دانشکده افسری

روز یکشنبه ۷ر۱ر۲۵۳۶	از شماره ۳۶۴۱۷ الی ۳۶۱۱۷
روز دوشنبه ۸ر۱ر۲۵۳۶	از شماره ۳۶۷۱۷ الی ۳۶۴۱۷
روز سه‌شنبه ۹ر۱ر۲۵۳۶	از شماره ۳۷۱۱۷ الی ۳۶۷۱۷
روز چهارشنبه ۱۰ر۱ر۲۵۳۶	از شماره ۳۷۴۱۷ الی ۳۷۱۱۷
روز پنجشنبه ۱۱ر۱ر۲۵۳۶	از شماره ۳۷۶۱۷ الی ۳۷۴۱۷

منطقه ۸ .میدان ژاله ـ ابتدای خیابان شهباز

روز یکشنبه ۷ر۱ر۲۵۳۶	از شماره ۳۷۹۱۸ الی ۳۷۶۱۸
روز دوشنبه ۸ر۱ر۲۵۳۶	از شماره ۳۸۲۱۸ الی ۳۷۹۱۸
روز سه‌شنبه ۹ر۱ر۲۵۳۶	از شماره ۳۸۵۱۸ الی ۳۸۲۱۸
روز چهارشنبه ۱۰ر۱ر۲۵۳۶	از شماره ۳۸۸۱۸ الی ۳۸۵۱۸
روز پنجشنبه ۱۱ر۱ر۲۵۳۶	از شماره ۳۹۱۱۸ الی ۳۸۸۱۸

منطقه ۹. مهرآباد جنوبی ۲۰ متری ولیعهد ـ مقابل میدان جی

روز یکشنبه ۷ر۱ر۲۵۳۶	از شماره ۳۹۴۱۹ الی ۳۹۱۱۹
روز دوشنبه ۸ر۱ر۲۵۳۶	از شماره ۳۹۷۱۹ الی ۳۹۴۱۹
روز سه‌شنبه ۹ر۱ر۲۵۳۶	از شماره ۴۱۱۱۹ الی ۳۹۷۱۹
روز چهارشنبه ۱۰ر۱ر۲۵۳۶	از شماره ۴۱۴۱۹ الی ۴۱۱۱۹
روز پنجشنبه ۱۱ر۱ر۲۵۳۶	از شماره ۴۱۶۱۹ الی ۴۱۴۱۹

منطقه ۱۰ . میدان دوم نازی آباد

روز یکشنبه ۷ر۱ر۲۵۳۶	از شماره ۴۱۹۱۹ الی ۴۱۶۱۹
روز دوشنبه ۸ر۱ر۲۵۳۶	از شماره ۴۲۲۱۹ الی ۴۱۹۱۹
روز سه‌شنبه ۹ر۱ر۲۵۳۶	از شماره ۴۲۵۱۹ الی ۴۲۲۱۹
روز چهارشنبه ۱۰ر۱ر۲۵۳۶	از شماره ۴۲۸۱۹ الی ۴۲۵۱۹
روز پنجشنبه ۱۱ر۱ر۲۵۳۶	از شماره ۴۳۱۱۹ الی ۴۲۸۱۹

منطقه ۱۱ راهنمائی . جاده مخصوص کرج

روز یکشنبه ۷ر۱ر۲۵۳۶	از شماره ۴۳۴۲۱ الی ۴۳۱۲۱
روز دوشنبه ۸ر۱ر۲۵۳۶	از شماره ۴۳۷۲۱ الی ۴۳۴۲۱
روز سه‌شنبه ۹ر۱ر۲۵۳۶	از شماره ۴۴۱۲۱ الی ۴۳۷۲۱
روز چهارشنبه ۱۰ر۱ر۲۵۳۶	تاکسی های تلفنی از شماره ۴۴۴۱۱ الی ۴۵۷۹۲
روز پنجشنبه ۱۱ر۱ر۲۵۳۶	تاکسی‌های ویژه دماوند ورامین شهریری ـ کرج

مجالس ترحیم

باکمال تاسف درگذشت بانوی محترمه مجلله متعلقه مرحوم آیت... آقای حاج سیدمرتضی علم قدس..سره را باستحضار میرساند مجلس ترحیم مردانه و زنانه آنمرحومه از ساعت ۴٫۳۰ الی ۶٫۳۰ روزسه‌شنبه ۹ر۱ر۳۶ در مسجدمجد منعقد است امید است آقایان حضرات حجج‌اسلام و مومنین با شرکت و تلاوت کلام... مجید روح آن مرحومه را شاد فرمائید .

الاحقر شیخ بهاءالدین نوری ـ الاحقر محمدعلی طالقانی ـ الاحقر سیدمحمدرضاعلوی ـ الاحقریحیی‌طالقانی ـ حسن‌سعید

آ ـ ۱۴۳

باکمال تاسف وتالم درگذشت مرحومه مغفوره متعلقه اخوی مکرم مرحوم آیت... آقای حاج سیدمرتضی علم و مادر آقایان سیدابراهیم و سیدحسین و مهندس سید جواد علم را باطلاع‌میرساند مجلس‌ترحیم مردانه‌وزنانه مرحومه مغفوره از ساعت ۴٫۳۰ الی ۶٫۳۰ روز سه‌شنبه ۹ر۱ر۳۶ درمسجدمجد منعقد است .

احمد موسوی ـ دکتر محمدحسین موسوی

آ ـ ۱۴۳

بااندوه فراوان درگذشت بانوی بافضیلت ومتقی متعلقه مرحوم مغفور حضرت آیت... العظمی آقای حاج سیدمرتضی علم را باطلاع دوستان و آشنایان میرساند مجلس ختم مردانه و زنانه فقیده سعیده از ساعت ۴٫۳۰ الی ۶٫۳۰ روز سه‌شنبه ۹ر۱ر۳۶ در مسجد مجد برگزار خواهد بود .

کارخانجات تولیدی و صنعتی جواهریان
حاج اصغر جواهریان

آ ـ ۱۴۳

باتاثرفراوان درگذشت مرحومه مغفوره متعلقه مرحوم آیت... العظمی آقای حاج سید مرتضی علم و مادر گرامی همسرآقای اکبر کیقبادی را ضمن تسلیت به خاندان محترم‌علم بخصوص به فرزندان آن مرحومه آقایان سیدابراهیم ، سید حسین و مهندس جواد علم و آقای اکبر کیقبادی . مجلس ترحیم مردانه و زنانه آنمرحومه از ساعت ۴٫۳۰ الی ۶٫۳۰ روز سه‌شنبه ۹ر۱ر۳۶ درمسجدمجد منعقد خواهدبود.

جمعیت خیریه شانجان

آ ـ ۱۴۳

بانهایت تاسف وتالم درگذشت مرحومه مغفوره حاجیه خانم علم متعلقه مرحوم مغفور حضرت آیت... العظمی آقای حاج سیدمرتضی علم را به اطلاع دوستان و آشنایان میرساند مجلس ترحیم مردانه و زنانه مرحومه مغفوره از ساعت ۴٫۳۰ الی ۶٫۳۰ روز سه‌شنبه ۹ر۱ر۳۶ درمسجد مجد برگزار خواهد شد.

خانواده‌های علم ـ کیهانی‌آذر ـ کیقبادی ـ دکتر رضوی ـ موسوی ـ مدرس ـ رحمان‌زاده ـ حناچی ـ مینو ـ حکیم‌زاده ـ دکترهشترودی ـ دیهیم ـ چایچی ـ خرم ـ خرازی ـ انسانزاده ـ دکتر سجادی ـ شهلاپور ـ طوسی ـ امینی ـ میرفخرائی ـ منیبی ـ امیری ـ رزاق‌زاده ـ محمدزاده ـ داداشی ـ شیبان ـ کشاورز .

آ ـ ۱۴۳

اطلاعات ـ مصیبت وارده را بخاندان محترم علم و خانواده‌های وابسته‌بویژه بازماندگان‌آن‌مرحومه تسلیت‌میدهد

با اندوه فراوان درگذشت **بانو منیره سلسبیلی (جامی)** همسر ، خواهر و مادرمان را به آگاهی میرساند .

ختم آن شادروان از ساعت ۳ تا ۵ بعد از ظهر روز سه‌شنبه ۹ر۱ر۲۵۳۶ در مسجد الجواد برگزار میشود.

غلامرضا جامی ـ علی‌اصغر سلسبیلی ـ محمدمهدی جامی و خانواده های : جامی ـ سلسبیلی ـ محجوبی ـ تهرانی ـ جائی‌چیان ـ پورجامی ـ گلزار ـ محسنی ـ لطفی ـ رحیمی ـ مشعشعی ـ میرعبدالغفور ـ علوی ـ مینو ـ مفرحی .

آ ـ ۱۴۷

اطلاعات ـ مصیبت وارده را بخانواده های عزادار بویژه بازماندگان تسلیت میدهد .

باکمال اندوه و تاثر درگذشت مادر عزیزمان **بانو فاطمه میرگی** را در تاریخ ۲۹ اسفند سی و پنج باستحضار بستگان و دوستان و آشنایان میرساند .

بعلت تقارن این واقعه مولمه با شب عید نوروز بجهت احتراز از تکدر خاطر دوستان ازبرقراری مجالس ترحیم و شب هفت صرفنظر و مخارج آنها صرف امور خیریه گردید . مجلس یادبود چهل در روز پنجشنبه ۸ اردیبهشت از ساعت ۴ الی۶بعد از ظهر در سالن‌سوگواری شماره ۴ بهشت زهرا برگزار خواهد گردید .

مصطفی میرگلی ـ محمدحسن میرگلی ـ غلامحسین میرگلی ـ ناصرمیرگلی ـ فردوس میرگلی ـ آذردخت میرگلی و خانواده های وابسته .

آ ـ ۱۷۱

اطلاعات ـ مصیبت وارده را ببازماندگان‌آن مرحومه تسلیت میدهد .

بازگشت همه بسوی خداست

بااندوه فراوان فوت جانگداز مرحومه **بانو گلچهره جاویدان**، فرزند مادر و خواهر عزیزمان را به استحضار کلیه اقوام، دوستان وآشنایان میرساند .

مجلس ترحیم زنانه ومردانه آن مرحومه از ساعت۱۷ الی ۱۹ روز سه‌شنبه ۹ر۱ر۳۶ در مسجد الجواد واقع در خیابان روزولت برگزار میباشد. شرکت سروران ارجمنددر این مجلس مزید شادی روح آن مرحومه و بازماندگان خواهد بود .

خانواده‌های جاویدان، خدادوست، پاکروان، صنعانی، نوری و خانواده‌های وابسته .

آ ـ ۱۶۷

با نهایت تاسف درگذشت شادروان **جلیل ستارزاده** را باطلاع فامیل وآشنایان گرامی می‌رساند مجلس ختم مردانه وزنانه روز سه‌شنبه نهم فروردین از ساعت ۶ الی۸ بعد از ظهر در خانقاه صفی علیشاه برگزار خواهد شد .

بانو بیوک، مهندس جهان، جاوید، عزیز، حاج موسی، حاج‌خلیل، حسین، محسن‌ستارزاده، خانواده‌های‌ستارزاده، حکیم ادریسی، لقمان، سلمان انصاری مهر، قاسمی‌سرمست بیگلو، گل چوبیان، فتوره بنابی، انگورانی، دکترکاوندی ، مهندس اتحاد، ناصح، قائمی، زمان‌زاده، تقی‌خواه، دانش، دستیاری، حیاتی، رجبیانی، سعیدی .

آ ـ ۱۸۱

اطلاعات ـ مصیبت وارده را به خانواده‌های عزادار ویژه بازماندگان‌آن مرحوم تسلیت می‌دهد .

پرسه

بانهایت تاسف درگذشت شادروان **مروارید کیفر** را باطلاع خویشان و دوستان میرساند .

مراسم پرسه آن شادروان از ساعت ۴ الی ۶ بعد از نیمروز روز سه‌شنبه ۹ فروردین برابر با آدرایزدو فروردین ماه ۲۵۳۶ در سالن ایرج واقع در خیابان استالین کوچه زرتشتیان برگزار می‌گردد .

بهرام، رستم، سرور، اسفندیار، خسرو، مهدخت، پروین وشیرین کیفر و خانواده‌های آذرمهر، خرمشاهی، خرمی، استقامت، خسروانی، وفاداری ، خدادادیان ، مال‌گنجی ، رستمی، کیومرثی، کاویانی ، یزدانیان ، شیخ‌الاسلامی و خانواده‌های وابسته .

آ ـ ۱۰۲۳۹

اطلاعات ـ مصیبت وارده‌را بعموم خانواده‌های عزادار بویره به‌خانواده آذرمهر تسلیت میدهد .

خانواده های : پایدار ـ صادق نژاد ـ خلیلی ـ تقوی اکرامی ـ خازن ـ قاضی کیانی ـ شاهرخ بنی‌فضل ـ قوچکانلو ـ غلامرضا صدرالاشرافی ـ چمن‌آراء ـ رضا همقلم ـ اجودی .

درگذشت مرحومه مغفوره **بانورباب پایدار (صادق‌نژاد)** همشیره گرام اصغر پایدار را باطلاع فامیل و دوستان و آشنایان میرساند . مجلس ختم زنانه و مردانه روز سه‌شنبه ۹ فروردینماه از ساعت ۳ الی ۵ بعد از ظهر در مسجد ولی عصر واقع در خیابان حشمت‌الدوله پلاک۸۵ برگزار خواهد شد . امید است سروران باتشریف‌فرمائی خود تسلی بخش صاحبان عزا باشند .

آ ـ ۱۴۹ ۲ـ۲

بمناسبت درگذشت نابهنگام همکار عزیزمان مرحوم **عبدالمجید مهران و بانو پوران شله‌ای** (همسرشان) در تصادف اتومبیل مجلس ترحیمی از ساعت ۱۳ الی ۱۵بعد از ظهر فردا در مسجد مجد منعقد است .

امید است با شرکت خود در این مراسم شادی روح آن مرحومان را فراهم فرمائید .

کارکنان سازمان ثبت احوال کشور

آ ـ ۱۰۲۴۲

اطلاعات ـ مصیبت وارد را بعموم بازماندگان آن مرحومان تسلیت می‌دهد .

جمعیت شیر و خورشید سرخ ایران

باکمال تاسف و تاثر درگذشت **جناب آقای جعفر جباری** معاون خزانه‌دار کل این جمعیت را که سالهای متمادی بانهایت صمیمیت و صداقت با شیر و خورشید سرخ همکاری داشته‌اند به اطلاع عموم میرساند . مجلس ختم آن‌شادروان ازساعت ۱۲تا۱۴ روز سه‌شنبه نهم‌فروردین ماه ۲۵۳۶ در خانقاه صفی علیشاه برگزار خواهد شد .

آ ـ ۱۰۱۸۱ ۲ ـ ۲

بانهایت تاسف و تاثر درگذشت همسر برادر و پدر خود شادروان **جناب آقای جعفر جباری** را باطلاع‌بستگان میرسانیم . مجلس ختم زنانه و مردانه آن مرحوم از ساعت ۱۲ تا ۱۴ روز سه‌شنبه نهم فروردین ماه جاری در خانقاه صفی علیشاه منعقد میگردد .

فخرالملوک جباری (بودجه) ـ عزیزه صادقی نژاد ـ شمس‌الملوک ارمگان ـ غلامحسین جباری ـ پریوش جباری (امیرآصفی) ـ شهربانو جباری (معیلی) ـ دکتر گیتی جباری (نامور یگانه) ـ مهندس فرامرز جباری .

آ ـ ۱۳۱ ۲ـ۲

خانواده های : جباری ـ بودجه ـ امیرآصفی ـ معیلی ـ نامور یگانه ـ افتحی ـ صادقی نژاد ـ زعیمی ـ ارمگان ـ لطفی ـ کمالی‌نفر ـ خان‌اکبر ـ امشه‌ای ـ نعیمی ـ نعیمی اکبر و خانواده های وابسته .

با یکدنیا تاسف و تاثر درگذشت ناگهانی جناب آقای **جعفر جباری** بزرگ خاندان جباری و صاحب منصب عالیرتبه بازنشسته وزارت امور اقتصادی و دارایی را به آگاهی بستگان ، دوستان و آشنایان‌میرساند . مجلس ترحیم آن فقید سعید روز سه‌شنبه نهم فروردین ماه جاری ساعت ۱۲ تا ۱۴ درخانقاه صفی علیشاه برپا خواهدبود.

آ ـ ۱۰۱۸۲ ۲ـ۲

کمیسیون ورزش اتومبیل کلوپ شاهنشاهی ایران

بدینوسیله فوت جانگداز آقایان **عباس قهرمانی و عبدالله سرخی** اعضاء گروه فنی را که در حادثه اتومبیل برحمت ایزدی پیوسته‌اند باطلاع کلیه اعضاء وقهرمانان میرساند. مجلس هفت روز چهارشنبه ۱۰ر۱ر۲۵۳۶ از ساعت ۵ الی ۷ بعد از ظهر در سالن شماره ۳ بهشت زهرا منعقد میباشد .

آ ـ ۱۷۰

باکمال تاسف فوت همسر و مادر گرامیمان بانوی متقی و پرهیزکار **حاجیه معصومه پاکفر (قرشه)** را باطلاع بستگان و دوستان میرساند . مجلس ختم آن مرحومه از ساعت ۱۳ تا ۱۵ روز سه‌شنبه نهم فروردین در مسجد الجواد منعقد میباشد .

علی‌اکبر پاکفر ـ فرح پاکفر ـ هوشنگ پاکفر ـ پرویز پاکفر و خانواده‌های: پاکفر ـ شیرازی ـ اخوت ـ مینوی ـ رحیمی موقر ـ افشار ـ اخوان ـ آگهی ـ ابتکار ـ ترابیان ـ توفیقی ـ میرفارسی ـ گلپرا ـ رنگریان ـ کرباسچیان ـ ادیب‌جو ـ عنایت ـ پورکاشانی .

آ ـ ۱۶۳

اطلاعات ـ مصیبت وارده را بخانواده های عزادار تسلیت میدهد .

خانواده‌های : کریمی ، ملکوتی، کاشفی ، سعادت ، تابعی، نیکروش .

باکمال‌تاسف درگذشت **بانو ننه خانم کریمی** بزرگ‌خاندان کریمی را به‌اطلاع دوستان و آشنایان میرساند مجلس‌ترحیم آن مرحومه در روز سه‌شنبه ۹فروردین ماه ۲۵۳۶ ازساعت ۴ الی۷ بعدازظهر درمنزل آقای نصراله کریمی خیابان‌جمشید آباد شمالی خیابان نوذری غربی پلاک ۱۰منعقدخواهدبود.

آ ـ ۲۰۱

اطلاعات ـ مصیبت وارده را به خانواده های عزادار تسلیت می‌دهد .

بسمه تعالی

نظر بفوت مرحوم مغفور آقای **حاجی اسمعیل هلالی** برادر محترم جناب آقای حاجی حسین آقا هلالی که از منسوبین نزدیک اینجانب میباشد مجلس ترحیم آن مرحوم روز سه‌شنبه ۹ر۱ر۲۵۳۶ درساعت ۳ الی ۵ بعد از ظهردر حسینیه توحید برگزار خواهد بود. امید است مومنین و برادران گرامی برای شادی آن مرحوم و تسلیت بازماندگان شرکت فرمایند .

الاحقر سید مهدی کماری

آ ـ ۱۸۹

جمعیت خیریه شانجان بااندوه فراوان درگذشت‌ناگهانی آقای **حاجی اسمعیل هلالی** را ضمن‌تسلیت بخانواده های محترم هلالی وطالبی باطلاع میرساند مجلس ترحیم‌آنمرحوم روز سه‌شنبه ۹ر۱ر۲۵۳۶ از ساعت ۱۵ الی ۱۷ درحسینیه توحید واقع درمیدان رشدیه برگزار خواهد بود .

جمعیت خیریه شانجان

آ ـ ۱۸۹

باکمال تالم و تاسف درگذشت نابهنگام آقای **حاجی‌اسمعیل هلالی** را باطلاع میرساند. مجلس ترحیم مردانه وزنانه آن مرحوم روز سه‌شنبه ۹ر۱ر۲۵۳۶ از ساعت ۳تا۵ بعداز ظهر در حسینیه توحید واقع در میدان رشدیه برگزارخواهدبود.

خانواده‌های هلالی، طالبی، شهبندی ، خوشه‌چین ، رنجبر، بالوزیان، نصراله‌زاده، خرم، ابدی، دنیا نورد ، نورمهانی، فرمان، آرامجان ، صادقیان ، فرید، انصاری ، میرعمادی، دلاهری، مهرآذر، کیقبادی، امینی، نافع ، هجری، مروتی، لولاچی، مالکی، افتخارالسادات، صمدی،حبیب‌پور، اکبری، ملفوظی، محمدی، تقی‌زاده ، رجبی ، فیروزی ، اهرنجانی خاکی، دادخواه، درخشان ، کامور ، همامی ، مرندیان، ایروانی .

آ ـ ۱۸۹

اطلاعات ـ مصیبت وارده را به خانواده‌های عزادار بویژه بازماندگان‌آن مرحوم تسلیت می‌دهد .

بانو محترم درودیان مادر گرامی همسر عزیزو مهربانم ندای ارجعی را لبیک گفت. مجلس ترحیم مردانه وزنانه‌آن فقیده سعیده از ساعت ۲تا۴ بعدازظهر روز سه‌شنبه ۹ر۱ر۳۶ در خانقاه صفی علیشاه منعقد خواهد بود .

دکتر موسی درودی

با نهایت تاسف وتاثر درگذشت جانسوز **بانو محترم درودیان** همسر جناب آقای رضا درودیان قاضی بازنشسته دادگستری ومادر گرامی آقایان وخانمها احمددرود وفخری ودکتر هوشنگ ونسرین درودیان‌را باطلاع‌بستگان‌ودوستان می‌رسانیم. مجلس ترحیم مردانه وزنانه آن روانشادازساعت ۲تا۴ بعد از ظهر روز سه‌شنبه ۹ر۱ر۳۶ در خانقاه‌صفیعلیشاه منعقد می‌باشد .

خانواده‌های: درودیان، رسنگار، درودی، درود، تمدن، هرازخوانی، اسدی، امامی، شهرآزاد، شعبانی،دبیروزیری، ذوالفقاری، قرمگزلو، محبی، شرفی، اقبالی ، خواجوی ، خاکپور، حاج سید جوادی .

آ ـ ۳۳

اطلاعات ـ مصیبت وارده را بخانواده‌های عزادار بویژه به‌آقای دکتر موسی درودی نماینده محترم مجلس شورای ملی تسلیت می‌دهد .

باکمال تاسف درگذشت شادروان **نقی تقوی** پدرگرامی آقای احمد تقوی معاون مدیر عامل این بانک را به اطلاع میرساند. مجلس یادبود مردانه وزنانه‌آن‌فقید سعیدازساعت ۴ الی۶ بعداز ظهر روز چهارشنبه دهم فروردینماه جاری‌در مسجد مجد برگزار خواهد شد .

بانک توسعه صنعتی و معدنی ایران

آ ـ ۱۰۲۳۶

بانهایت تاثر درگذشت همسر و پدر عزیزمان شادروان **حاج آقا تقی تقوی کاشانی** را باطلاع خویشان و دوستان میرساند. مجلس ترحیم مردانه وزنانه آن مرحوم ازساعت ۴تا۶ بعدازظهر روز چهارشنبه دهم فروردین ماه ۲۵۳۶ در مسجد مجد منعقد خواهد بود .

زهرا، حسین، جواد، ایران، جعفر، احمد تقوی

آ ـ ۱۰۱۹۶

با نهایت تاثر درگذشت شادروان **حاج آقا تقی تقوی کاشانی** بزرگ خاندان تقوی‌را باطلاع خویشان ودوستان می‌رساند. مجلس ترحیم مردانه وزنانه آن مرحوم ازساعت ۴تا۶ بعدازظهر روز چهارشنبه دهم فروردین ماه ۲۵۳۶ در مسجد مجد منعقد خواهد بود .

خانواده‌های: تقوی، حسینی، علاقبند، تفضلی، بهبودی، بشردوست، اشاری، ارفع، اباد، زرکش، کیهان ، امینیان، وارث صدری، نراقی، محمدیان، نعیمی، فردینی ، صوفی ، شکوفی، وصهاری، اصفهانیان، شامخی، صدقی، هاشمیان ، توتونچیان، فولادی، مفرح، مقدم، افضلی، کاشانی، پروین، فتوره‌چی، فیلسوف، علوی، کاشانیان، متینی ، اطمینان ، بروجردی، نقوی، محتشمی، تقریسی، عراقی، جوهری.

آ ـ ۱۰۱۹۴

اطلاعات ـ مصیبت وارده‌را بخانواده‌های عزادار بویژه بازماندگان آنمرحوم تسلیت می‌دهد .

انالله و انااليه راجعون

بانهایت تاسف وتاثر درگذشت شادروان **عیسی مویدی** فقیه ووکیل ارجمند دادگستری را باطلاع آقایان قضات و وکلاء دادگستری، دوستان وآشنایان آنمرحوم میرساند . بنابوصیت آن شادروان مجلس ترحیم برگزار نخواهدشد.

رئیس کانون وکلاء دادگستری
سید محمد رضا جلالی نائینی

آ ـ ۱۹۷

بانهایت تاسف وتاثر فوت **بانو رباب اشتهاردی** مادر گرامی آقای حاج روح‌الله و بتول اشتهاردی و مادربزرگ دکتر بهمن اشتهاردی، مهندس بهرام اشتهاردی، دکترمحمد جواد و سیمین فاخر، یوسفی گنجی را به‌اطلاع دوستان و آشنایان میرساند مجلس ختم مرحومه مغفوره از ساعت ۳ الی۶ بعداز ظهر روز پنجشنبه ۱۱ر۱ر۳۶ در مسجد حاج حسن واقع در خیابان شاهپور خیابان ارامنه برگزار خواهد شد .

خانواده‌های اشتهاردی، گنجی، ملامحمدی حکیم‌زاده، نجفی، اصلانی، افشار .

آ ـ ۱۱۰۶

اطلاعات ـ مصیبت وارده را بخانواده‌های عزادار بویژه بازماندگان آنمرحومه تسلیت می‌دهد .

با نهایت تاثر وتاسف درگذشت جانگداز **محمد علی اسماعیل شیرازی** و همسر ایشان و کودک چند ساله‌اش **علیرضا دبیری‌راد و شهناز** را به‌اطلاع دوستان و آشنایان می‌رساند: مجلس ترحیم روز چهارشنبه ۱۰ر۱ر۳۶ ازساعت ۴ الی۶ بعدازظهر در مسجد قنات‌آباد و مجلس ترحیم‌زنانه همانروز درمنزل شخصی ایشان واقع در خیابان خیام‌کوچه آب‌انبار معیر کوچه کیهانی پلاک ۱۱۴ .

خانواده‌های: شیرازی، جباری، یوشی، ناجی، حلیمی، دبیری‌راد، عبداله حمید تفرشی، پهلوان، صدیقی، احقریان، مقدم‌گهر، نعمتی، جمالی، ایرجی، سیوفی، صغری، شکیبی ، چرخچی،بسیطی، رزینی،محمدی، قهاری،زرین‌پر،هوشیاردل، سادات خوانساری، حقیقی، صفوی، شکیب، منصف، صالح آبادی، بوشهری، نوبهار، نیکوپایان، قربانی، خاتمساز.

آ ـ ۲۰۷

اطلاعات ـ مصیبت وارده را بعموم بازماندگان آنمرحومان تسلیت می‌دهد .

در مسجد عالی سپهسالار شیراز

با کمال تاسف فوت ناگهانی شادروان **دکتر هوشمند جواهری‌پور** استاد دانشگاه جندی‌شاپور را باطلاع‌دوستان و آشنایان می‌رساند مجلس‌ترحیم‌آن شادروان‌روزچهارشنبه ۱۰فروردین ماه ۳۶ ازساعت ۵تا۷ بعدازظهر در مسجدعالی سپهسالار شیراز برگزار می‌گردد .

شیرین پیمان و خانواده‌های دکتر محمد پیمان، منطقی، جواهری‌پور، خلدبرین، فرهمند، مقربی .

آ ـ ۱۱۱۱

اطلاعات ـ مصیبت وارده را بخانواده‌های عزادار بویژه بازماندگان تسلیت می‌دهد .

یادبود

بمناسبت هفتمین شب درگذشت شادروان مرحوم اسماعیل فرجی خوانساری مراسمی روز سه‌شنبه فردا از ساعت ۳ الی ۵ بعداز ظهر بساعت جدید در سالن شماره ۲ بهشت‌زهرا برگزار می‌گردد .

خانواده فرجی ـ دوستان آنمرحوم

آ ـ ۱۰۲۵۶

سپاسگزاری

تشکر و سپاسگزاری

از کلیه دوستان و سروران عزیزی‌که در سوگ فرزند ناکاممان رویا بوزچلو درغم وناراحتی ما شرکت کرده و یکسال تمام با حضور خود در کلیه مراسم، سنگینی بار غم و فراق عزیز از دست رفته‌را از دوش ما برداشته‌اند،اکنون که‌دوازده فروردین سالروز فوت آن ناکام می‌رسد برای اینکه بیش ازاین اسباب ناراحتی وحزن دوستان فراهم نشود از برپا کردن مراسم سالگرد صرفنظر و هزینه مراسم مذکور بکارهای خیریه اختصاص داده خواهد شد .

خانواده بوزچلو

آ ـ ۱۰۹۱

تسلیت

جناب آقای مسعود فرهنگ‌پور

بانهایت تاسف و تاثر ضایعه درگذشت برادر گرامیتان را به جنابعالی و خانواده محترم تسلیت گفته وخودرا درغم شما شریک میدانیم .

بندربوشهر ـ مهدی اغولی ـ رحیم امینی

آ ـ ۱۰۴۸

خانم آرشالوس عظیمی و خانم لیدوش سهیلی

بدینوسیله مصیبت وارده را تسلیت می‌گوئیم .

آنا آواکیان، آنژل آواکیان، مسعود سهیلی

آ ـ ۱۰۲۴۸

خانم فریده خلعبری

باکمال تاسف درگذشت عموی گرامیتان را تسلیت‌میگوئیم.

همکاران شرکت سرمایه‌گذاری بانکهای ایران

آ ـ ۱۰۱۹۳

جناب آقای فتح‌الله گزرسه و محمود گزرسه

بدین‌وسیله مصیبت وارده را ازصمیم قلب تسلیت‌میگوئیم.

جلال‌الدین و جمال‌الدین مکرمی تهرانی

آ ـ ۱۶۵

خاندان محترم خلعتبری

بانهایت تاسف وتاثر درگذشت آقای عادل خلعتبری بزرگ‌خاندان خلعتبری و رئیس انجمن دانشوران ایران را تسلیت گفته بقاء عمر و سلامتی بازماندگان را از خداوند متعال خواستاریم .

قدرت‌الله ناطقیان ـ بهجت گرجی

آ ـ ۱۰۲۰۰

جناب آقا ی‌احمدرضا دریائی

مانیز درغم بزرگ تو شریک هستیم تسلیت مارا بپذیر.

بندرپهلوی ـ نعمت‌الله اسلامی و هاجرابراهیمی

آ ـ ۱۰۸۳

جناب آقای مهندس سیدان

بانهایت تاسف درگذشت مادر بزرگوارتان‌را تسلیت‌میگوئیم.

احمد، محمود و ابوالقاسم محمدیوسف

آ ـ ۱۰۲۱۸

کمیسیون ورزش ـ قهرمانان اتومبیلرانی ـ اعضاء کمیسیون ورزش اتومبیل کلوپ شاهنشاهی ایران

درگذشت آقایان عباس قهرمانی و عبداله سرخی را به بازماندگان آن مرحومان صمیمانه تسلیت عرض مینمایند.

آ ـ ۱۷۷

سرکار خانم شهربانو جباری ـ جناب آقای بیژن جباری

مصیبت وارده را به شما و خانواده محترمتان تسلیت عرض می‌نمائیم .

کارمندان اداره لابراتوار فیلم فرهنگ و هنر

آ ـ ۱۰۲۲۳

جناب آقای محمد تقی نمکی دوست

با نهایت تاسف فوت نابهنگام بانو دکتر مرضیه نمکی دوست فرزند دلبندتان را تسلیت عرض نموده سلامتی شما وخانواده گرامیتان را ازخداوند متعال آرزو میکنم .

هوشنگ رادمرد

آ ـ ۱۸۷

جناب آقای محمد جودکی

درگذشت برادر گرامیتان را تسلیت گفته امیدوارم که مارا هم درغم عظیمی که دارید شریک بدانید .

اراک ـ ابوالمعصومی

آ ـ ۱۰۹۲

آقای مهدی لاری

بانهایت تاسف و تاثر درگذشت پدر گرامیتان را صمیمانه تسلیت عرض نموده و از ایزد متعال برای کلیه بازماندگان صبر و شکیبائی آرزو داریم .

مصطفی توکلی ـ داریوش دولتشاهی ـ رحیم‌آقائی ـ منصور منوچهری ـ خسرو تجلائی ـ منصور قلی زاده ـ محمد رضائی ـ ایرج محمدبیگی ـ محمود شهریاری.

خانواده محترم ریسمانچی

با اندوه و تاسف فراوان مصیبت وارده را به آن خاندان ارجمند تسلیت عرض نموده دوام و بقاء سایر فامیل را از خداوند متعال خواستاریم.

علی بخارائی ـ ایرج لاریجانی ـ رضاقلی مهرگانی ـ عبدالحمید عطابی ـ رحمت‌اله خلیلی ـ ایرج نوروزی ـ محمد رضا جایلی ـ حسن تهرانیان ـ رضاقلی میرزائی.

جناب آقای مهندس عبداله یوسفی

با اندوه و تاسف بسیار مصیبت وارده را در نهایت تاثر بجنابعالی تسلیت عرض‌نموده‌و برای یکایک‌بازماندگان صبر و بردباری آرزو مینمائیم

مسعود طالبی پور ـ کیومرث خسروانی ـ تیمور همایونی ـ رحمت‌اله فرصت ـ مسعود صارمی ـ اسداله همدانی ـ حسین قادریان ـ احمد واثقی ـ خلیل اعظمیان.

خانواده محترم گودرزدشتی

بدینوسیله مصیبت وارده را به آن خاندان گرامی تسلیت عرض نموده و از خدای بزرگ دوام و بقاء سایر بازماندگان را از ایزد توانا آرزو مینمائیم .

محمد تقی پرویزی ـ پرویز تقی‌پور ـ حسین شادابی ـ کامبیزصاحبی ـ حسین مصباحی ـ امیرحسین‌فریدونخانی ـ امیر بختیاری حسین حیدری ـ علی شالچی .

خانواده محترم درودیان

با اندوه و تاسف بسیار مصیبت وارده را به آن خانواده جلیل تسلیت گفته و از پرودگار توانا صبر وشکیبائی برای سایر فامیل آرزو مندیم.

محمدحسن زیبائیان ـ منوچهر خواجه نوری ـ کریم پرویزی محمد شهدائی ـ سیروس وکیلی زاده ـ حسین لاجوردی ـ محمدرضا تقوائی ـ قاسم پیکری ـ رسول قربانی .

سرکار خانم پروین فرزیان‌پور

با تاسف و تاثر فراوان مصیبت وارده را بشما و سایر فامیل محترمتان صمیمانه تسلیت عرض نموده و امید است ما را در غم خود شریک و سهیم بدانید .

تائیدی ـ رسولی ـ نوروزی ـ خاتمی ـ وکیلی ـ صمد زاده ـ جهانگیری شهین ـ مهرانگیز ـ خسروی ـ عمادپور ـ سیفی مریم ـ منوچهری ـ شهلا .

دوست گرامی آقای احمد رضا دریائی

سرتان سلامت ، مارا در غم خود شریک بدانید .

رامین الهامی ـ صدر عاملی

آ ـ ۱۷۹

جناب آقای احمدرضا دریایی

درگذشت مادر گرامیتان را تسلیت گفته و بقای عمر شما و خانواده‌تان را خواهانیم .

خانواده خاکی

آ ـ ۱۰۲۳۸

آقای احمد ریسمانچیان و بانو

مصیبت وارده را به شما و خانواده داغدیده تسلیت عرض می‌کنیم .

جمال‌الدین طلوعی و همکاران اداری

آ ـ ۱۹۹

خواهر عزیزمان شیرین پیمان

ضایعه جانگداز فوت همسر عزیزت دکتر هوشمند جواهری‌پور را تسلیت می‌گوئیم ودر غمتو صمیمانه شریکیم.

دکتر علی اکبر پیمان، دکتر غلامعلی پیمان ، سیف‌اله پیمان، مهدی پیمان .

آ ـ ۱۱۱۰

همکار گرامی جناب آقای آسودگان

مصیبت وارده را به‌آنجناب و خانواده محترم صمیمانه تسلیت می‌گوئیم.

متواضع و بانو

آ ـ ۱۱۰۹

همکار محترم جناب آقای‌دکتر محمد مولوی

درگذشت پدر بزرگوارتان را صمیمانه خدمت جنابعالی وخانواده محترم تسلیت عرض میکنیم .

دکتر رهبری، دکتر فرخ مهدی‌نژاد، دکتر نادر مهدی‌نژاد، دکتر ضرابی، دکتر اسلامی، دکتر عسگری، دکتر شهیدی ، دکتر وهاب‌پور، دکتر سیادت، دکتر نعیما، دکتر توسلی ، دکتر کمپانی، دکتر محبوبی، دکتر اساطوریان، خانم دکتر ازقندی، دکتر صدیقی، دکتر محسن هاشمی ، دکتر مصطفی هاشمی، دکتر جنیدی، دکتر مقربیان، دکتر شایان ، دکتر پیروزمند، عزیزیان، دکتر پرتوی .

آ ـ ۲۰۳

آقای محمدناصر یوسفی

باکمال تاسف و تاثر مصیبت‌وارده را صمیمانه‌تسلیت گفته برای جنابعالی و سایرفامیل محترمتان صبروشکیبائی آرزو مینمائیم .

اسفندیار طاهری ـ محمدتقی شریف‌آبادی ـ حسن تفرشی ـ محمودجعفریان ـ محمدحسین مهاجری ـ عبداله اسماعیلیان ـ اسداله رضوی زاده ـ حسین جنابزاده ـ عطاء شریفی .

خانواده محترم گودرزدشتی

بدینوسیله مصیبت وارده را به آن خاندان گرامی تسلیت عرض نموده برای یکایک بازماندگان صبر و بردباری آرزو داریم .

حسین صفائی ـ محمدعلی راسخی ـ محمدباقر محمدیان ـ علی حقگو ـ محمدرضا غفاری ـ تیمور شهریابکی ـ عباسعلی سلیمانی ـ خلیل قریشی ـ محمود عابدینی .

آقای مسعود باقرزاده

بدینوسیله مصیبت وارده را در کمال صمیمیت‌تسلیت عرض نموده و خود را در غم شما و سایر وابستگان شریک و سهیم میدانیم .

روح‌اله اقوامی ـ فریدون نوراصفهانی ـ ابراهیم شفائی ـ بهروز پاینده ـ سید محسن مرتضوی ـ علی‌اکبر علی‌آبادی ـ محمدعلی اسلامی ـ شکراله صالحی .

جناب مهندس حسن کافی

درگذشت ابوی گرامیتان بی‌نهایت ما را مورد تاثر و تالم نمود امید است تسلیت مرا بپذیرید .

احمدعلی شیرزادی ـ عبدالحسین تقوی ـ قربانعلی قادریان ـ حبیب‌الله رادبی ـ بهرام ساداتی ـ پرویز عزیزی ـ محمد آزاده ـ ابراهیم لطفی‌نیا ـ فضل‌اله فرهنگ .

جناب آقای مهندس عبداله یوسفی

درگذشت مادر گرامیتان را از صمیم قلب بجنابعالی تسلیت عرض نموده و برای یکایک فامیل محترمتان صبر و شکیبائی آرزو مینمائیم .

بهادر کارآئی ـ محسن غیاثی ـ عباس صفوی ـ بهروز افکاری ـ ناصرمهرگانی ـ مهدی صداقت ـ علی‌اکبر ادریسی ـ محمد خلج پور ـ اسماعیل رمضانی .

آقای مهدی یعقوبی

بانهایت تاسف و تاثر مصیبت وارده را صمیمانه تسلیت عرض نموده دوام و بقاء سایر بازماندگان را ازخداوند متعال خواستاریم.

ابوالقاسم بینائی ـ مصیب حکیمی ـ حبیب عارفی ـ حمید کیوانی زاده ـ اسداله بنکدار ـ همایون‌شیرزادی ـ هوشنگ حیدرخانی ـ عبدالرضا غیاثی ـ بهروز پوتونیا.

جناب آقای دکتر یوسفی

بدینوسیله درگذشت نابهنگام مادر ارجمندتان را از صمیم قلب تسلیت عرض نموده‌برای‌جنابعالی و سایر فامیل محترمتان صبر و شکیبائی آرزو داریم .

قاسم کریمی ـ علی نوری ـ منصور رحمانی پور ـ حسین‌علی قاجاری ـ محمد جداریان ـ محمد نوحی‌زاده ـ جواد گنجبی ـ حسین فرحدل ـ جلال موسوی .

آقای محمدعلی ارسلان پور

باکمال تاسف و تالم درگذشت پدر ارجمندتان را از صمیم قلب تسلیت عرض نموده و از ایزد منان صبر و بردباری برای شما و سایر وابستگان آرزو داریم.

**احمد کاشفی ـ

تقویم اطلاعات

ساعات شرعی
استخراج دکتر ریاضی کرمانی

دوشنبه- هشتم فروردین ماه ۲۵۳۶
هشتم ربیع‌الثانی ۱۳۹۷- ۲۸ مارس ۱۹۷۷
ساعات شرعی باساعت رسمی جدید تطبیق‌داده شده است

اذان مغرب . . . . . ساعت ۷ و ۴۱ دقیقه
اذان صبح (فردا) . . ساعت ۵و ۲۴ دقیقه
طلوع آفتاب (فردا) . . ساعت ۶ و۵۳ دقیقه
ظهر شرعی (فردا) . . ساعت ۱ و ۱۱ دقیقه
اذان مغرب (فردا) . . ساعت ۷ و ۴۲ دقیقه

به کشاورزان زلزله‌زده وام فوری پرداخت میشود

★ در مناطق زلزله‌زده بندر - های واگیر واکسینه‌شدند عباس ۳۵هزار نفر علیه بیماری

بدستور وزیر کشاورزی ومنابع طبیعی ، بانك تعاون کشاورزی ایران ماموریت یافت تاباپرداخت وام فوری بکشاورزان خسارت‌دیده از زلزله ، بکمك آنان بشتابد.

میزان پرداخت این وام زیر نظر کمیسیونی متشکل ازمدیران کل کشاورزی و منابع طبیعی ، تعاون‌و امور روستاها و رئیس بانك تعاون کشاورزی و مقامات استانداری تعیین میشود .

مهندس روحانی ضمن اعلام‌این خبر یادآور شد که هیاتی ازسوی وزارت کشاورزی و منابع طبیعی به مناطق زلزله‌زده در استان هرمزگان اعزام شده‌اند ، تا خسارت وارده به چاه های آب، چشمه سار ها،قنات ها و موتور پمپها را مشخص و معلوم‌نمایند.

وزیر کشاورزی ضمن اشاره‌به گزارش ماموریـن اعزامی گفت : براساس این گزارش ها که‌توسط سه گروه اعزامی از وضع ۳۵ روستاتهیه شده که‌مجموعا در ۲۹ روستا به ۲۹ موتور پمپ آسیب رسیده و ۱۷ رشته قنات و ۲۸ چشمه‌سار خساراتی وارد شده است که نیاز به لاروبی و پاك‌سازی دارد .

روحانی اضافه کرد که مجموع خسارات وارده به منابع تامین کننده آب مورد نیاز در منطقه۴۰ تا۵۰ میلیون ریال برآورد شده است .وزیر کشاورزی در پایان افزود که هم اکنون گروه های اعزامی مرکزم تجهیز پمپ های آب، لاروبی قنات ها و همچنین چشمه‌سارها میباشندو برای رفع نیاز کشاورزان وامهای تسهیلات لازم فراهم گردیده است .

زلزله ساعت ۷بعدازظهر پریروز بندرعباس و حومه باوجود شدت زیاد درهیچیك‌از روستاهاخسارات مالی وجانی ببار نیاورد ماموریـن شیرو خورشید سرخ‌و بهداری و بهزیستی استان هرمزگان‌همچنان مشغول رساندن کمك به آسیب دیدگان و پاکسازی محیط‌هستند. بدستور رزاقی استاندارهرمزگان، ماموران دولت مراقب هرنوع سوء استفاده از طرف افراد مختلف هستند.

در جریان زلزله اخیر جمعی از افراد سودجو خودرا بجای زلزله زدگان معرفی و از خدماتی که برای زلزله‌زدگان در نظر گرفته شده استفاده میکنند.

دیروز شخصی بنام حسینی که خودرابجای زلزله زدگان بماموران معرفی کرده‌و دو دستگاه چادر گرفته بود، دستگیر و تحت‌تعقیب قرار گرفت .

تلقیح علیه بیماریها

ماموران بهداری و بهزیستی تاکنون بیش‌از ۳۵ هزار نفر را در مناطق زلزله زده علیه وبا ، حصبه وکزاز واکسینه کرده‌اند و کلیه چشمه هاوقناتها ضدعفونی شده‌است .

اکیپ‌های دامپزشکی برای جلوگیری ازبیماریهای‌دامی‌بمناطق زلزله‌زده اعزام شدند و نیز ماموران اداره کل راه و ترابری همچنان سرگرم بازکردن ومرمت راه های ارتباطی‌و جاده های‌آسیب دیده هستند.

برنامه‌واگذاری کوپن بنزین تاکسیها

مناطق‌یازده گانه راهنمائی ورانندگی پایتخت کار صدور دفترچه مابه‌التفاوت قیمت‌بنزین برای رانندگان تاکسی‌های‌تهران را آغاز کرد . هریک از این مناطق روزانه ۳۰۰ دفترچه کوپن ۱۲ ماهه مابه‌التفاوت بهای بنزین صادر می‌کنند.

رانندگان تاکسی با توجه به شماره اتومبیل خود وروز هائی که اعلام شده است باید بیکی از مناطق مراجعه کنند و دفترچه حاوی ۱۲کوپن ۲۰۰۰ ریالی را بگیرند .

سخنگوی‌راهنمائی ورانندگی دراین زمینه گفت : روز دهم فروردین مخصوص ۱۳۸۱ تاکسی تلفنی و روز یازدهم برای تاکسی‌های ویژه‌دماوند- ورامین - شهرری و کرج و روز پانزدهم فروردین برای مراجعه وانت‌بارها تعیین شده است .

کارشناسان برای مصرف متوسط ماهانه هر تاکسی یا کرایه هزار لیتر بنزین برآورد کرده‌اند که مابه‌التفاوت آن به مبلغ دو هزار ریال در پایان هرماه به رانندگان این نوع وسایل نقلیه با مراجعه به‌بانك ملی و ارائه یک کوپن‌پرداخت خواهد شد.

سفیر جدید پاکستان به تهران می‌آید

سید غیاث‌الدین احمد سفیرجدید پاکستان در تهران تادو هفته‌دیگر وارد تهران میشود ، پریشب به مناسبت پایان مدت ماموریت «محمد اسلم خان خنگ» سفیر پاکستان در دربار شاهنشاهی ، ضیافت شامی‌از طرف «حسام‌الدین اکبر» وابسته مطبوعاتی سفارت پاکستان ترتیب یافت ، سفیر پاکستان که مدت ماموریتش‌پایان یافته هفته‌آینده تهران را ترک خواهد کرد . وی در جریان انتخابات اخیر از طرف حزب‌مردم نامزد شد ولی موفق نگردیدسید غیاث‌الدین احمد، سفیر جدید پاکستان که ۶۱ سال دارد به زبان فارسی آشنائی کامل داردو قبلا مشاور وزارت دفاع بوده‌و از دیپلمات های برجسته این کشور است .

اطلاعات دیپلماتیك

سفروزیرخارجه امریکابه‌تهران

تهران در آینده نزدیک محل اجتماع وزرای خارجه امریکا و انگلیس و ترکیه و پاکستان خواهد بود از آنجائیکه وزرای‌خارجه امریکا و انگلیس هر دو تازه به این سمت منصوب شده‌اند در حقیقت اولین سفر آنها در کسوت و مقام وزیر خارجه به کشورماست . ازآنجائیکه سفر وزرای خارجه این دو کشور همیشه از اهمیت خاص برخوردار است لذا محافل دیپلماتیک تهران انتظار دارند که در کنار مذاکرات پیرامون دستورکار کنفرانس سنتو مذاکرات‌دو جانبه و مستقیمی بین ایران‌و امریکا و ایران و انگلیس انجام گیرد .

اما ایران و امریکا بعد از تغییر رئیس جمهوری‌و کابینه آن کشور گفتگو های بسیار دارند که هدف آن روشن کردن بسیاری از مسائل فی‌مابین است . تغییر رئیس جمهوری در امریکا همیشه‌با تغییرات نسبی یارویه‌ای سیاست داخلی و خارجی همراه استو یاحداقل مسائل حاد داخلی و خارجی امریکا یک بار دیگر مورد بررسی و تجدید نظر قرار میگیرد در رژیم حکومتی مسائل اصولی بنا بخصلت‌سیستم اقتصادی‌و اجتماعی آن کشور با تغییر روسای جمهوری چندان تغییری پیدا نمیکند.

اما بنا به تعهداتیکه‌روسای جمهوری درگرماگرم انتخابات بعمل می‌آورند در رویه کار، و سلیقه انجام آن تجدید نظر هائی انجام میگیرد.

این وضع‌بعد از روی کار آمدن کارتر تیز پیدا شده و بتدریج‌با سفرمقامات عالی‌رتبه آن کشور به‌خارج سیاستهای امریکا نسبت بهر یک از مسائل روشن شده استو تا آنجا که درباره بسیاری از آنها دیده شده تغییر اصولی نبوده مهمترین آن در مورد فلسطین بود که دیده شدحتی سیاست امریکا نسبت به اعراب امیدوار کننده‌تر از سابق می‌باشد . در حادثه‌و جنگ داخلی‌زئیر هم دیده‌شد که امریکا به کمک فوری برخاست به احتمال اینکه در این شورش کوبا شرکت‌دارد اسلحه و مهمات امریکائی فورا به منطقه ارسال شد.

بنابراین تغییرات‌در امریکا چندان عمقی نیست معهذا برای روشن کردن مسائل مطروحه احتیاج به مذاکرات مجدد دارد

رئیس ستاد مشترك ارتش امریکا به تهران آمد

به دعوت رئیس ستاد بزرگ ارتشتاران بعدازظهر دیروز ارتشبد جرج براون رئیس‌ستاد مشترک ارتش امریکاوهمسرش برای‌یک دیدار دوستانه‌ازایران وارد تهران شدند .

ارتشبد جرج‌براون‌وهمسرش مستقیما از فرودگاه مهرآباد به آرامگاه اعلیحضرت رضا شاه کبیر عزیمت کردند و با نثارتاج گل نسبت به بنیانگذار وسردار بزرگ ایران ادای احترام کردند .

بعدازظهر دیروز نیز ارتشبد جرج براون رئیس‌ستادمشترک ارتش امریکا با تیمسار ارتشبد ازهاری رئیس ستاد بزرگ ارتشتاران وفرماندهان‌نیروهای سه گانه ارتش شاهنشاهی در دفتر رئیس‌ستادبزرگ‌ارتشتاران دیدار کرد.

تیمسارارتشبد ازهاری رئیس‌ستاد بزرگ ارتشتاران به ارتشبد براون خوش‌آمد میگوید.

چهره‌های سرشناس اتمی دنیابتهران‌می آیند

سیگواردا‌کلند رئیس آژانس بین‌المللی انرژی اتمی و نمایندگان ۴۰ کشور جهان برای شرکت در کنفرانس‌انتقال تکنولوژی هسته‌ای به ایران خواهند آمد . این کنفرانس را از ۲۱ تا ۲۵ فروردین ماه سازمان انرژی اتمی ایران در تخت‌جمشید برگزارخواهدکرد.

درمیان این نمایندگان چهره های سرشناس اتمی دنیا مانند ستنا رئیس کمیسیون انرژی اتمی هند، سیسه رئیس‌شورای حکام آژانس بین‌المللی انرژی اتمی، پری‌من رئیس مرکز تحقیقات هسته‌ای کانادا ، تورن معاون مرکز توسعه و تحقیقات هسته‌ای‌امریکا، بکرتس رئیس مرکز تحقیقات هسته‌ای بولیش آلمان فدرال ، کیهیلات مقام عالی‌رتبه کمیسیون انرژی اتمی آرژانتین ، پکور معاون کمیسیون انرژی اتمی فرانسه، منیر احمدخان رئیس کمیسیون انرژی اتمی پاکستان، هوشیمی رئیس انجمن هسته‌ای ژاپن ، هولته مقام عالی‌رتبه مرکز تحقیقات هسته‌ای سوئد ، ملدنوریک عضو عالی‌رتبه مرکز اتمی‌یوگسلاوی دراین‌کنفرانس حضور خواهندداشت. گروهی از دانشگاهیان ، مقامات علمی سازمان انرژی اتمی ایران ، سازمان برنامه و بودجه و توانیر نیز در این کنفرانس شرکت دارند.

اتاق اصناف به‌داروخانه‌ها اخطار کرد

تایکماه دیگر داروخانه‌هاباید از اتاق اصناف پایتخت پروانه کسب بگیرند . در غیر اینصورت داروخانه آنها بعلت نداشتن‌پروانه کسب تعطیل خواهد شد .

این مطلب را یکی از اعضای جامعه تکنیسین های‌داروسازایران به «اطلاعات» اعلام کرد.او گفت: درحال حاضرداروخانه‌های‌سراسر کشور با استفاده از پروانه‌کسبی که وزارت بهداری و بهزیستی در اختیار آنها گذاشته است کار می کنند زیرا وزارت بهداری تا بحال ترخیص، بازرسی و کارهای فنی مربوط به دارو را کنترل ، ومستقلا پروانه کسب‌صادرمی‌کرد اما بنظر می‌رسد اتاق‌اصناف‌برنامه دیگری برای صدور پروانه کسب داروخانه‌ها دارد وروز گذشته صاحب یکی از داروخانه‌های خیابان جوادیه بابرگ اخطار به اطاق اصناف به مجامعه تکنیسین های داروساز ایران مراجعه وبا نشان دادن برگ اخطاراصناف از جامعه کسب تکلیف کرد که با توجه به اینکه وزارت بهداری و بهزیستی مدعی و مسئول صدور پروانه کسب داروخانه‌دارهااست، آیا به پروانه کسب دوم یا مکمل آن که اتاق اصناف صادر می‌کند احتیاج است یانه ؟

درسال گذشته نزدیک به ۶۰ داروخانه از مجموع ۱۵۰۰ داروخانه سراسر کشور بعلل گوناگون و نارضایتی ، تغییر شغل داده‌اند و از ۳۲ داروخانه شبانه روزی سراسر کشوردرحال حاضر تنها ۷داروخانه‌شبانه‌روزی بصورت جدی کار می‌کنند و بقیه درحالیکه تابلو شبانه‌روزی‌دارند، شبها کار نمی کنند.

ایران۱۲۵هزار فوتبالیست‌دارد!

فوتبال همچنان ورزش‌مورد علاقه مردان ایرانی است، ولی زنان ایرانی که سابقابه‌ورزش تنیس روی میز علاقمند بودند، اکنون به ورزش والیبال‌گرایش بیشتری پیدا کرده‌اند .

در سال ۲۵۳۴ بیش از ۱۲۵ هزار نفرمردبعنوان‌بازیکن در مسابقات فوتبال و بیش‌از ۱۱ هزار نفر زن در مسابقات والیبال‌درسراسر کشور شرکت کرده‌اند .

براساس آمار سالنامه‌آماری سال ۲۵۳۵ شاهنشاهی کشور که ازسوی مرکز آمار ایران منتشر شده است عده مردانی که از ابتدای سال ۲۵۳۴ تا ابتدای سال ۲۵۳۵ درمسابقات فوتبال شرکت‌کرده‌اند۱۲۵هزار و ۷۹۷ نفر بوده است که نسبت به یکسال قبل از آن افزایش معادل ۱۲هزار و ۵۴۸ نفر را نشان میدهد .

درهمین مدت بیشترین عده زنان با ۱۱ هزار و ۷۷۶ نفر در مسابقات والیبال شرکت کرده‌اند مردان یز بعدازفوتبال به والیبال علاقه نشان داده‌اند وعده شرکت کنندگان مرد در مسابقات این‌رشته در طول‌سال ۲۵۳۴ برابر با ۳۵ هزار و۲۹ نفر بوده است. زنان نیز بعداز والیبال به تنیس روی میز بیش از سایر رشته های ورزشی علاقه نشان‌داده‌اند و ۱۰هزارو ۸۹۸ نفر زن درسال ۲۵۳۴ در سراسر کشور درمسابقات‌تنیس روی میز شرکت کرده‌اند .

عده مردانی که درمسابقات سایر رشته های ورزشی در سال ۲۵۳۴ شرکت کرده‌اند عبارتست از :

اسکی یکهزار و ۲۳۱ نفر ، اسکریم ۶۰۰ نفر ، بسکتبال۲۶ هزار و ۷۹۷ نفر ژیمناستیک ۷ هزار نفر ، شطرنج ۱۳هزار و ۲۳۹ نفر ، شنا ۱۰ هزار و ۶۸۳ نفر تنیس یکهزار و ۸۵۱ نفر ، کوهنوردی ٤ هزارو۷۶۰ نفر ، دوومیدانی ۲۹ هزار و ۸۱٤نفر قایقرانی ٤٥٦ نفر ، هندبال ٦ هزار و ۱۰ نفر ، بوکس ۷ هزار و ۷۹ نفر ، دوچرخه‌سواری۲۱هزار و۷۲۹ نفر ، کشتی ۲۹ هزار و ۸۷۵ نفر ، وزنه‌برداری ۸ هزار و ۲۱٦ نفر و تیراندازی ۸٤٥ نفر.

عده زنان شرکت کننده در مسابقات ورزشی رشته های مختلف درسال ۲۵۳٤ نیزبشرح زیر است :

اسکی ۳۲۸ نفر ، اسکریم ۳۵۲ نفر ، بسکتبال ۹ هزار و ۲٦۲ نفر ، ژیمناستیک۲ هزارو ۵۷۸ نفر ، دوومیدانی ۸ هزار و ۱۰۷ نفر ، شطرنج ۲ هزارو ۷۹۰ نفر ، شنا۲ هزار و ۵۰۰ نفر ، تنیس۹۰۵ نفر،کوهنوردی ٤۲۷ نفر ، قایقرانی ۳۰ نفر، هندبال ۲ هزارو ٦۲۵ نفر و تیراندازی ۱۱۲ نفر .

در سالنامه آماری همچنین تاسیسات ورزشی مورد بهره‌برداری در سراسر کشور تا ابتدای سال ۲۵۳۵ بشرح زیر تعیین شده است :

۳۰۳ استادیوم - ۳۸۲ سالن ورزش - ۳٦۳ استخر شنا - ۵۵۷ باشگاه ورزشی عمومی ۱۵۷ باشگاه ورزشی باستانی- ۱۹۰ پیست دوومیدانی - ۲۰۵ زمین فوتبال چمن ۵۷۵ زمین فوتبال خاکی - ۳ هزار و۷۳۷ زمین والیبال - ۳ هزار و ٦۰ زمین بسکتبال و ٤۷۰ زمین تنیس .

تاسیسات ورزشی که تا ابتدای سال ۲۵۳۵ ساختمان آنها هنوز ناتمام بوده است‌نیز عبارتست از :

۲۱۰ استادیوم - ۹٦ سالن ورزش - ۲٤ استخرشنا ۱۵۷ باشگاه ورزشی و ٦۵ پیست دوومیدانی ، عده معلمان ورزش در سراسر کشور در سال تحصیلی ۳٤ - ۳۳ نیز ۳ هزار و ۹٤٤ نفر بوده‌است که از این عده ۲هزار و ٦۳۱ نفر مرد ویکهزار و ۳۱۳ نفر زن هستند .

از معلمان ورزش کشور بیشترین عده‌درشهرهای‌تهران، مشهد واصفهان بکار تدریس اشتغال دارند واز مجموع معلمان ورزش کشور ۵۱۹ نفر درتهران و ۱۵٦ نفر در مشهد و ۱۲۷ نفر در اصفهان‌هستند.

مذاکرات جعفریان با مقامات بحرین

محمود جعفریان معاون سازمان رادیو تلویزیون ملی ایران و سرپرست سازمان خبرگزاری‌پارس‌باطارق‌المؤید وزیر اطلاعات و جهانگردی‌و شیخ عیسی‌بن راشد کفیل وزارت اطلاعات‌و جهانگردی بحرین دیدار و گفتگو کرد.

در این‌دیدارکه در وزارت اطلاعات و جهانگردی بحرین انجام گرفت درباره همکاری های دوجانبه و همکاری رادیو تلویزیون‌و خبرگزاری پارس باوسایل ارتباط جمعی بحرین مذاکره شد .

محمود جعفریان‌که بدعوت وزیر اطلاعات و جهانگردی بحرین از این کشور دیدن میکند پیش از ظهر دیروز از تاسیسات‌جدید رادیو تلویزیون بحرین دیدن کرد .

معاون سازمان رادیو تلویزیون ملی ایران و سرپرست سازمان خبرگزاری پارس امروز با والاحضرت شیخ عیسی‌بن‌سلمان آل خلیفه امیر دولت بحرین و شیخ خلیفه بن‌سلطان نخست وزیر این کشور ملاقات می‌کند.

رادیومسکوومطبوعات‌ایران

اخیرابین مطبوعات ایران و رادیو مسکو « گفتگوهائی » پیرامون صلح اقیانوس هند در گرفته است‌که هر کدامبرای قانع کردن یکدیگر استدلال و براهینی ارائه میدهند مطبوعات ایران معتقدند که دوابرقدرت نمیتوانند و یا نمیخواهندصلح در اقیانوس هند برقرار گردد این امر بعهده ملت های منطقه است و آنها باید هرچه زودتر دست بکار شوند ، رادیومسکو دیشب توضیح داد ، اتحاد شوروی همواره از رفع تشنج از هر نقطه جهان منجمله در عرصه اقیانوس هند طرفداری میکند ، ولی ایالات متحده آمریکا روش کاملا دیگری‌دارد و از مواضع امپریالیستی می‌خواهد سلطه استعماری خود را در این منطقه برقرارسازد، بعد بدنبال گفته فوق مدعی‌شد که‌آمریکا در این منطقه ۱۰ میلیارد دلار سرمایه گذاری کرده و منابع اقتصادی فراوان دارد ، بهمین جهت‌به‌پایگاههای نیروی دریائی احتیاج دارد که بصورت‌خط زنجیری‌ازاسترالیا تا شهر سایمندسون‌درجمهوری آفریقا کشیده شده و جزیره گارسیا مرکز این خط زنجیر است . و نتیجه گرفت بدلائل فوق تشنج‌در این منطقه‌توسط آمریکا برپا میشود .

توضیحات فوق بدون آنکه مورد قبول یا رد مطبوعات ایران قرار گیرد باز این نظر مطبوعات ایرانرا تاکید می‌کنند که تاوقتی‌شوروی‌درموضع «سوسیالیزم» و آمریکادرموضع «امپریالیسم» در مقابل هم ایستاده‌اند تکلیف منطقه روشن نخواهد شد ،و ملتهای این منطقه‌کماکان‌اسیر مقاصدتاریخی و غیر انسانی کشور های متنفذ هستند مگر آنکه خود دولتهای منطقه بجنبند و کاررا بدست‌گیرند تا صلح‌برقرارشود در این صورت دو ابر قدرت مجبوراند که به تن دردهند، و این کار باروح« سوسیالیزم» شوروی و « دفاع از حقوق بشر» آمریکا هم منطبق است و اگر ادعا های ابر قدرتهاصحیح باشد طرح ایران تنها طرح عملی است که میبایستی مورد حمایت هردو قرار گیرد .

استقرار روابط دیپلماتیك بین عمان و یمن جنوبی

دولت‌عمان مشغول توسعه روابط خود با کشورهای منطقه خلیج فارس و همسایگان است. محمد احمدوزیر کشور عمان در حالیکه حامل پیام سلطان قابوس‌برای شیخ زایدبن‌سلطان آل‌نهیان‌رئیس دولت امارات عربی متحده بود دیروز وارد ابوظبی شد. وی هنگام ورود گفت هدف سفر و مذاکرات‌وی افزایش همکاری بین‌عمان و امارات عربی متحده‌است.

از طرف‌دیگر روزنامه«الرای» چاپ اردن نوشته است که عمان و یمن جنوبی بزودی روابط دیپلماتیک برقرار می - کنند . الرای نوشته طبق گزارشهای رسیده میانجی‌گری های اخیرشیخ‌زایدبن سلطان آل‌نهیان‌رئیس امارات عربی متحده‌و جعفرنمیری رئیس جمهوری سودان بین عمان و یمن جنوبی‌موفقیت آمیز بوده بطوریکه قرار است یک مقام عالیرتبه یمن جنوبی بزودی برای مذاکره‌پیرامون‌عادی کردن روابط عمان و یمن جنوبی‌وارد عدن شود .روابط دو کشور براثر حمایت یمن جنوبی از شورشیان ظفارتا کنون تیره بوده است .شورش ظفار اخیرا سرکوب شد .

کمیته‌تولید وتوزیع‌مصالح ساختمانی تشکیل‌میشود

کمیته ویژه‌ای تولیدوتوزیع مصالح ساختمانی را زیر نظر خواهد گرفت. این کمیته که ظرف روزهای آینده تشکیل میشود، مستقیما برتولید و توزیع انواع آجر، گچ وآهک نظارت خواهد کرد .

در حال حاضر کمیته‌ای که در سال گذشته متشکل از نمایندگان وزارت بازرگانی ، وزارت مسکن و شهرسازی‌و اتاق اصناف‌پایتخت ونمایندگان صنف فخار تشکیل شده است، برتولید و توزیع آجرفشاری نظارت می‌کند و گچ و آهک‌هم از طریق اتحادیه این صنف توزیع خواهد شد ، اما هنوز از چگونگی نظارت بر تولید و توزیع مصالح ساختمانی که بوسیله این کمیته در سال جاری صورت خواهد گرفت اطلاع دقیقی در دست نیستو احتمالا پس‌ازتشکیل این‌کمیته، نظارت و کنترل اتاق اصناف پایتخت‌برتوزیع‌مصالح‌ساختمانی بیشتر خواهد شد و بازرسان کمیته مبارزه با گرانفروشی قیمت‌ها و چگونگی توزیع را بشدت کنترل خواهند کرد.

اجرای طرح «گارپ» در کویرهای ایران

برای شناسائی دقیق‌علل‌جاری شدن سیل، پیش‌آمد خشکسالی، سرما و گرمای فوق‌العاده هوا در سراسر جهان امسال‌بررسی های دامنه‌داری انجام‌میشود. این مطالعات زیر نظارت دقیق سازمان هواشناسی جهانی و همکاری یکصد و چهل وهفت کشور عضو که ایران نیز یکی از آنهاست انجام خواهدشد.

مهندس نوائی‌رئیس هواشناسی ایران بمناسبت روز هواشناسی جهانی طی گفتگوئی اعلام‌کرد که با اجرای طرحی‌تحت‌عنوان «برنامه گارپ» خشکسالی،سرما و وقوع طوفان و جاری‌شدن سیل درسراسر جهان‌پیش‌بینی خواهد شد .

طرح گارپ‌که‌بوسیله کارشناسان سازمان جهانی هواشناسی‌تهیه شده مسائل آب و هوا و از جمله وضع آب و هوای‌کویر های ایران را بطور وسیع مورد مطالعه قرار میدهدو سپس براساس نتایج بدست آمده برای تجدید حیات گیاه‌و وحش در کویرهای ایران اقدام‌خواهد شد.

سهام شرکت پس‌انداز وام مسکن شیراز راخریداریم.
فروشندگان سهام لطفا در تهران بوسیله تلفن ۲۲٦۵۸٦ - ۲۲٦۲۳٤ باآقای میرنبوی ودر شیراز تلفن ۳٦۵۵۰ باآقای ابراهیم امامی تماس حاصل فرمایند.

تلفنهای مراکز اصلی سازمان آتش نشانی و خدمات ایمنی
۹۵۵۵۵۵ ٦٤٤٤٤۳
۹۵۵۵۵٤ ٦٤٤٤٤٤

درمحافل ومجالس

فروشگاه بجای باشگاه ورزشی

باتوجه به احداث فروشگاههای بزرك که در تهران‌ساخته شده‌وبتدریج درسایر مراکز استانها و شهرستانها نیزاحداث خواهد شد ، گفته میشود خرید ساختمانهای آماده که‌بتواند، نیاز فروشگاهی رابرای اهالی یك منطقه تامین‌کند، مورد گفتگوی صاحبان این ساختمان هاودایر کنندگان‌فروشگاهها قرار گرفته است .

از جمله مذاکرات مقدماتی برای خرید یك ساختمان مجهز ورزشی در تهران آغاز گردیده تابرای فروشگاهی‌بزرك مجهز گردد. جسته و گریخته شنیده میشود که مبلغ خرید این ساختمان که درمنطقه شمیرانات قرار گرفته، بیش‌از۱۱۰ میلیون تومان مورد مذاکره است‌که اگر مذاکرات به‌نتیجه برسد، یك باشگاه ورزشی بزرك ومدرن تبدیل بیك‌فروشگاه مجهز برای عموم خواهد شد .

فال و تماشای بازرگانان

باشروع سال‌نو، فعالیت تازه‌ای در بازار تجارت داخلی‌و خارجی مشهود گردیده است. بطوریکه بسیاری از صاحبان صنایع وتولید کنندگان صنعتی کشوروصاحبان فروشگاههای بزرك که‌به‌عنوان «تعطیلات نوروزی» بخارج از کشور مسافرت کرده‌اند قصد معامله های تازه‌ای دارند، گفته میشود که این مسافرتها اکثرا صورت «فال‌و تماشا» دارد ، بطوریکه اکثر، تولید کنندگان و تجار وارد کننده، سرگرم دیداراز کشورهائی هستند که معاملات سال جاری را احتمالا با آن کشور ها انجام خواهند داد. از جمله کشورهائی که بیشتر مورد توجه قرار گرفته است بترتیب، هنك‌کنك، آمریکا و ژاپن میباشد . در محافل گفته میشود که احتمالا معاملاتی که دربازدید از هنك‌کنك انجام خواهد گرفت اکثرا انواع لباس و در ژاپن لوازم خانگی مدرن و در آمریکا لوازم‌سنگین صنعتی خواهد بود .

خرید ساختمان برای ادارا ت‌دولتی

اکثر ساختمانهائی که در چند سال گذشته ، توسط دولت اجاره شده در وضع اسفناکی قرا رگرفته‌و مالکان اینگونه ساختمانها ، که معتقد به‌قلیل بودن اجاره‌بهاء هستند از تعمیرات اساسی خودداری میکنند وادارات مذکورنیزرقمی در بودجه برای تعمیرات ساختمانهای اجاره‌ای ندارند .

در محافل گفته میشود که‌چندتن‌ازوزراء تصمیم گرفته‌اند، که برای محل ادارات خود، ساختمان جدید خریداری کنندو ملك اجاره‌ای را رها کنند، بنابراین پیش‌بینی میشود که در سال جاری تعداد ساختمانهای اجاره‌ای دولت در تهران و شهرستانها کاهش یابد و اکثر ادارات دولتی در ساختمان‌دولتی مستقر گردد .

دومین‌سری
بلیطهای مخصوص ایام عید

باکلیه جوایز نقدی و
۷سری هفت سین طلابرای ۷نفر
قرعه‌کشی همین چهارشنبه