

378-277



1200501453195

8

7

昭和六年五月

本願寺派 社會事業便覽

第五輯

本願寺派本務局社會部

0 1 2 3 4 5 6 7 8 9 10 11 12 13 14 15

始





會事業便覽

第五輯



本派本願寺
教務局社會部

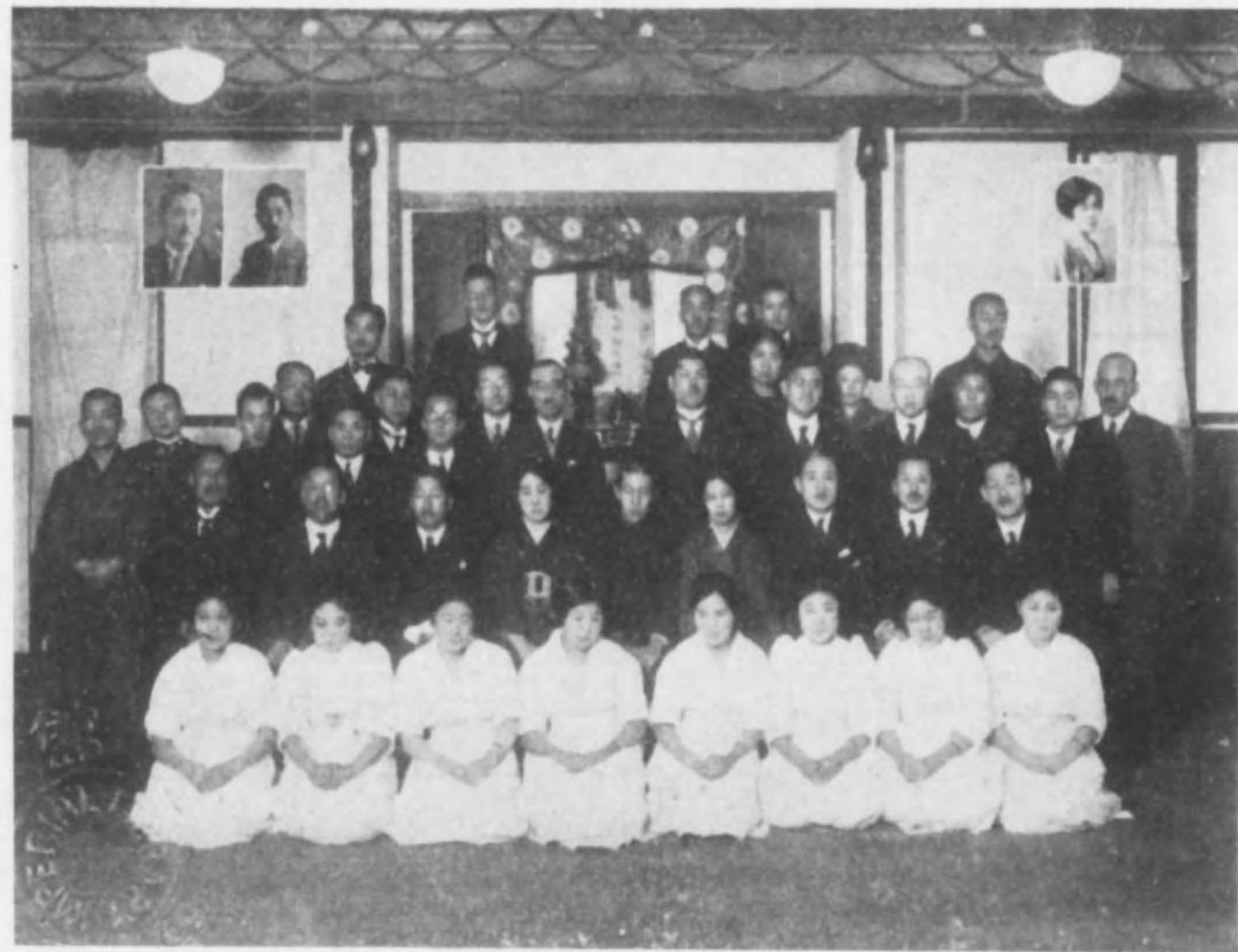

第 三 回
 歲 末 診 療 記 念

	中	
	大谷	
	光照	
	貌	
	下	
	向	
	ッ	
	テ	
	右	
	大谷	
	紘	
	子	
	夫	
	人	
	向	
	ッ	
	テ	
	左	
	故	
	九	
	條	
	武	
	子	
	夫	
	人	



全
景

猿江善隣館

同
附
屬
ア
パ
ー
ト
の
一
部



あそか病院の
深川診療所
の
監
視



あそか病院

あそか病院内部





(下)……所見託内綿 (上)……所見託期繁蠶柄富

→ 淨寶寺佛教青年會
管絃樂團 (放送)



← 屋外ステージ

↓ 光徳寺善隣館全景



→ 授眼藏佛教圖書館



← 一如會地方支部ノ融和
日ニ於ケル活動實況

→ 愛國護法永照寺婦人會
東部託兒所



京都幼稚園
並本派本願寺保母養成所生徒



↑ 全景

京都
六華園



↑ 實習

緒言

近年我國の社會事業は公私設共に著しく發達して各々社會生活の缺陷を補ひつゝあるのであるが、他面物質機關偏重の嫌なきに非ず、形態の美必ずしも完璧を期し難き現状であるとも云へるのである。蓋し社會生活の缺陷は物質的救済のみを以て全うせらるべきでなく、かゝる社會事業中に人間個性の獨立と自尊心を養成するの工夫を存しなければならぬ、然らずば殆んどその目的を失ふものと云へよう。即ち教團が社會事業に進出する所以の存するところである。

教團の行ふ社會事業は云ふまでもなく宗教宣布の報恩行中に行はるべきものであつて、その宗教的報恩行中に人格陶冶がよりよく工夫されるのであるから、能うるならば斯業が恰も外國に於けるが如く宗教家の手を通じて行はれるようになることを希望する。そこまで宗教家は社會的に進出すべく、社會人も亦宗教家を動かすようになりたいのである。抑も寺院又は教會は、その道場をたゞ老人者流に限らしめず、各々適當した施設によつて婦人、處女、青年、少年、幼年



第一回乳兒健康相談所實況



六條診療所藥局

六條診療所



者たちの住みよき地たらしめることは最も教團更新の要務であり、今後の住職坊守等の大切な義務であると考へられる。殊に我が一派教團の構成は本來僧俗間に最も密接な関係が成立してゐたのであるから、將來宜しく隨機相應の社會事業を行ひ、その身口意三業の報謝行によつて寺院をして隣保親和の中心たらしむる實を擧げ、以て國家社會に盡したいものである。

本第五輯は前輯に較ぶるとき倍數を越ゆる増加をなし、漸く一派社會事業の進展振を見せてゐるのであるが、若し一寺一教會必ず一ヶ個の社會事業を行ふべしといふ程の發達を求むべしといへば尙前途有遠と云ふべきであらう。本輯以て世に問ふ所以、一派社會事業の連絡助成機關たらしむるのみでなく、その啓發に資せむために外ならぬのである。

終りに日曜學校はその本山届出數千八百に達してゐるが、記載は別冊とすることとなし本便覽に加へなかつたことを斷つておく。

本願寺派教務局社會部長 山崎 精華

凡 例

一、本便覽は昭和三年九月發行本派本願寺關係社會事業便覽第五輯を基礎とし、關係諸事業の増加に伴ひて之が改訂の必要を認め、昨年六月以來數回の調査によりて成れるものなり。

一、本便覽の分類は保育、救貧、防貧、醫療、司法保護、社會教化、融和事業、隣保事業の八大別として、更に之を細別せり、其の類別に就ては將來適宜に改訂して可なり。

一、本便覽には派内日曜學校女學校、中學校、大學婦人會、青年會等の施設に就ての記載は數多く煩雜に堪へざれば之を省略することとせり。

因に是等にして現在本山に於て認可及び關係あるものを擧ぐれば左の如し。

日曜學校	一、八〇〇
女學校	二二
女子高等專門學校	三
中學校	四
佛教學院	一三

大 學	一
婦 人 會	一、三七八
女子青年會	五七
青 年 會	一〇二

一、朝鮮滿洲支那布哇米國等に於ける關係事業は本輯締切迄に其材料を得難く遺憾ながら記載せず。

一、本便覽の配列は教區順に依り同教區内の同一事業はイロハ順によれり。

一、卷末に閱覽の便を計りイロハ順による索引を附し、尙附録として教區別並府縣別一覽表を添付せり。

一、本派關係社會事業にして本便覽の記載に漏れたるもの尙存せむ、又報告不備にして記載省略の已むなきに至りたるものも尠からず、今後は進んで詳細報告せられんことを希望す。

目 次

緒 言	一
凡 例	二
本派本願寺社會部	二
本派本願寺一如會	三
本派本願寺保姆養成所	三
龍谷大學社會學研究室	三
大日本佛教慈善會財團	四
築地本願寺社會部	四
保 育 事 業	三
幼兒保育	三
季節保育	六〇
救 貧 事 業	一〇九
養 育	一〇九
老 兒	一一四
窮民救助	一二七
軍事救護	一一九
防 貧 事 業	一一三
簡易宿泊	一一三

便覽

職業紹介	二二六
公衆食堂	二二七
公衆浴場	二二八
醫療事業	二三五
司法保護事業	
釋放者保護	二二九
少年保護	二六二
少年感化	二六九
社會教化事業	
社會教育	二七三
社會教化	二九三
特殊教育	三〇一
生活改善	三〇九
人事相談	三一一
融和事業	三二九
隣保事業	三三七
本派關係事業	三四一
猿江善隣館	三五一
あそか病院	三五二
索引(イロハ順)	
附錄(教區別一覽表、府縣別一覽表)	

社會部事務概要



本派本願寺社會部
京都市堀川通本願寺執行所
所管執行 千葉康之 部長 山崎精華
錄事四名、出仕三名、用保二名、囑託九名、承事一名
本部事務規程

- 執行所事務規程第十條、社會部ハ社會事業ニ關スル事務ヲ擔任シ左ノ事項ヲ掌ル
- 一、刑務教誨ニ關スル事項
 - 一、社會的施設ノ調査ニ關スル事項
 - 一、派内社會事業ノ振興及聯絡ニ關スル事項
 - 一、其他ノ社會事業ニ關スル事項
 - 一、主務ニ關スル統計及文書ノ編纂保管
- (昭和二年四月二十一日發布)

關係會

刑務教誨事業研究所、社會事業調査會 一 如 會
少年保護事業研究會、社會事業研究會
五四、三、七五・〇〇

沿革

大正十一年四月一日執行所教務部内ニ社會課ヲ特設シ其後教學部ニ屬セシガ大正十五年七月
教學部ハ教務部ト學務部トニ分離シ社會課ハ教務部所屬トナリ教務部長岡部宗城社會課主事
深井憲照就任ノトコロ昭和二年四月二十一日付一部ヲ編成社會部ト稱シ同時ニ藤普得忍部長
就任、昭和四年九月山崎精華部長之ニ代リ今日ニ至ル
備考 昭和六年四月教務局社會部トナリ、同時ニ日曜學校、幼稚園ヲ併セ所管スルコトトナル

本派本願寺一如會

所在地 京都市堀川通本願寺社會部内

設立 大正十三年十月

會長 執行長 後藤環爾

常務理事 山崎精華

役員 會長一名、理事四名、評議員六名、録事三名、囑託講師三名

事業概要 本會ハ専ラ融和事業ニ盡瘁スルタメニ特設スルトコロニシテ事業概要次ノ如シ

- 一、獎勵助成、和歌山教區支部、兵庫教區支部、廣島同朋會、奈良昭和會並ニ營雪會、ルンビニ學園ニ年々補助ス
- 一、講演會、關係各教區ニ隨時講演會ヲ開催シ派内僧侶門信徒ニ對シテ廣ク融和思想ノ普及徹底ニ力ム
- 一、講習會、各教區講習會開催ノ節ハ融和問題ニ關シテ本會ヨリ特ニ講師ヲ派遣シテ融和思想普及ニ努ム
- 婦人ニ對シテ融和思想ヲ普及セシムル爲メ婦人文化講習會ヲ開催シ作法並ニ婦人日常生活ニ關スルモノヲ講習セシメ治ク婦人ノ向上ヲ計ルト共ニ一

本派本願寺保姆養成所

所在地 京都市東山京都女子高等專門學校

經營主體 本派本願寺社會部

設立 昭和五年五月

所長 山崎精華

役員 講師一八名、主事一名、書記一名

內容 修了年限一ケ年 生徒定員四〇名、生徒制限年齢滿一七歳ヨリ三十歳マデ、入學資格高等女學校卒業程度以上、卒業後保姆免許狀無試驗出願ノ資格アリ、課目修身、心理學、教育學、保育學、生理衛生、育兒法、園藝、理科、圖畫、手工、音樂、遊戲、保育實習

豫算 四、一一〇圓

面接觸ニヨル融和ノ實ヲ舉グ
一、文書宣傳、リーフレット、パンフレットノ發行其ノ他廣告等ニ依リ廣ク融和思想ノ普及ニ努ム
一、懇談會、隨時隨所ニ懇談會ヲ開催シ融和思想ノ普及ヲ計ル
一、育英事業、將來住職トナルベキ子弟ニシテ成績優良ナルモノヲ育英生トシテ學資補助ヲ支給ス
一四、六〇〇圓

豫算 支部並直接關係會

- 和歌山教區支部
所在地 和歌山市鷺森町本願寺別院
代表者 渡邊顯正
- 兵庫教區支部
所在地 神戸市四番地二丁目佛教會館内
代表者 下間教證
- 廣島縣同朋會
所在地 廣島市寺町本願寺別院内
代表者 藤井玄瀛
- 奈良縣昭和會
所在地 奈良三條町淨教寺内
代表者 宇治田貞亮

龍谷大學社會學研究室

所在地 京都市下京區猪熊七條角 龍谷大學内

經營主體 龍谷大學財團

代立者 龍谷大學々々長 花田凌雲

主任 高橋俊乘、助手 新田龍曉(兼)

社會學教授 小林照明、海野幸徳、高橋俊乘、藤音得忍、新田龍曉

藏書數 社會學 原書一〇三〇、和書三二六

經濟學 原書五四、和書一〇四

法學 七四、其他一〇〇

社會學研究室事業

社會學會ヲ組織シ海野幸徳指導ノ下ニ京阪地方ノ市場、工場ノ實地見學ヲナシ學理ト實際トノ連絡ヲ計ル

社會學研究發表會

龍谷大學社會學會ノ名ニ於テ毎月研究發表會ヲ開催シ相互批判ト教授ノ指導ヲ仰ギツ、アリ

龍谷大學財團支出

最近時代ノ要求ニ伴ツテ社會學ノ研究益々其必要ヲ深クシ我龍谷大學ニ於テモ豫テヨリ其施設ノ要求ヲ志シタリシガ、更ニ其實現ヲ急ガシメタルモ

ノハ即チ本學ノ昇格問題ナリ、大正十年文部當局ハ本學ノ昇格資格ノ實際調査ニ當ルコト、ナレ

リ、之レガ爲ニハ研究室ノ完備其最重要ナル條件ノ一ナレバ茲ニ吾ガ社會學研究室モ他ノ研究室ト同様ニ之レガ設備ニ着手シ爾來着々ト内容ノ充實ヲ計ツテ現在ニ及ベリ

大日本佛教慈善會財團

所在地 京都市下京區醒ヶ井通花屋町下ル

設立 明治三十四年九月二十一日

代表者 足利瑞義

內容

直營事業 廣島修養院、同育兒院、同保護院、本願寺人事相談所、六條診療所

間接補助

猿江善隣館、アソカ病院、福岡學園外二〇團體
其他各種社會事業獎勵、罹災救助等

基金 一、一二一、九五三圓、六九錢

豫算 七八、一二七圓七二錢

財源 基金利子

沿革 本願寺第二十一世明如上人ハ夙ニ慈善事業ニ御留意アリ佛教徒ノ濟世の活動ハ慈善事業ヲ以テ第一トナストノ御趣意ヲ以テ茲ニ一大財團ヲ設立セラレ先ヅ此方面ヨリ佛化ヲ擴大サレントスル御希望ヲ以テ本財團ヲ設立ヒラル

築地本願寺社會部

所在地 東京市京橋町築地本願寺内

經營主體 築地本願寺

代表者 後藤環爾

設立 大正十四年七月一日

役員

主任 岡部宗城、從事員七名、使丁三名、給仕一名

管轄事業別

幼兒保育事業四、職業紹介所二、婦人輔導事業一、食堂一、簡易宿泊所二、診療所一、

社會教育事業一、感化事業一、釋放者保護一

豫算 一五、〇〇〇圓

財源 經營主體支出

備考

當部ハ主トシテ直轄事業ヲ經營シ一面地方社會事業ノ聯絡一ヲハカリ又他事業ニ對シテ獎勵助成ヲモナス

保 育 事 業

幼 兒 保 育
季 節 保 育

小樽幼稚園

所在地 小樽市住江町一丁目二十三番地
 事業種別 幼児保育
 設置主體 小樽別院
 代表者 大正元年九月六日
 概況 山本厚三
 園長佐々木千重
 從事員 副園長梶川勝三郎、保母二名、幼兒定員四〇名、在籍幼兒數五四名、一日平均出席數三五名、制限年齡滿三歲ヨリ六歲マデ、保育時間四時間、保育料(オヤツ代)一ヶ月金貳圓五拾錢、運動具、二臺、鞦韆、木馬、三輪車、砂箱、各種恩物等、樂器、オルガン、著音器、健康診斷每年四月身體檢査ヲ行フノ外隨時健康診斷ヲ行フ、保護者主要職業商業ヲ主トシ其他ハ各種職業從事者ナリ
 附帶事業 無シ
 基金 無シ
 土地 本園ハ小樽双葉高等女學校内ニ設置スルモノナレバ本項ノ記事ナシ
 建物 同上
 備品 保育机、腰掛、運動具恩物、圖書、戸棚其他保育ニ要スル器具器械
 豫算 金一、二二〇圓
 財源 保育料ヲ主體トシ不足額ハ設立者之ヲ負擔ス
 沿革 大正元年九月六日河野正治創業、大正十五年二月十五日小樽別院ニ於テ引受ケ經營シテ現在ニ至ル

堯祐幼稚園

所在地 札幌市大通西十八丁目
 事業種別 幼児保育
 設置主體 北海道教區堯祐寺
 代表者 昭和四年十一月一日
 概況 堯祐寺住職藪堯俊
 從事員 内海みどり、石田愛子、幼兒定員六〇名、在籍幼兒數六〇名、一日平均出席數五七名、制限年齡滿三歲以上學齡ニ達スル迄、保育時間午前九時ヨリ正午迄、保育料(オヤツ代)金二圓(一ヶ月)運動具、シーソー、ブランコ、スベリ臺、押車、引車等、樂器ピアノ、健康診斷年二回、保護者主要職業七割官公吏並ニ俸給生活者
 附帶事業 ナシ
 基金 ナシ
 土地 ナシ
 建物 園舎一二〇坪
 備品 机、椅子其他保育具
 豫算 年三、五〇〇圓
 財源 保育料並ニ寄附、堯祐寺補助
 沿革 昭和四年七月出願 八月許可十一月開園

會津保育園

所在地 福島縣若松市行人町六〇
事業種別 幼兒保育
經營主體 個人
代表者 園長 松山良純
設立 大正五年二月設立認可同年四月一日開園
概況 松山良純
從職員四名、幼兒定員一二〇名、在籍幼兒數八二名、一日平均出席數七八名、制限年齡自三歲至學齡、保育時間一日約四時間、保育料一ヶ月壹圓五拾錢、運動具、室內ブランコ、滑臺、新案遊動橋其他、樂器オルガン二臺、健康診斷春秋二回、保護者主要職業、官公吏一二、教員四、工業二六、商業四一、其他
附帶事業 日曜學校、會津婦人會囑託々兒收容
經費 七一圓
基地 二九六坪
土基 一一七坪
建築 機、腰掛、事務箱、火鉢其他
備蓄 二、一〇〇圓
沿革 保育料、並ビニ篤志家寄附金
大正四年ノ御大典記念トシテ設立ス
大正一三年皇太子殿下御慶事記念トシテ講堂及ビ保育室ヲ増築ス。設立者河井臥龍昭和四年二月死亡ニツキ松山良純繼承

郡山保育園

所在地 福島縣郡山市字堤下町五〇番地
事業種別 幼兒保育
經營主體 個人
代表者 園長一、理事二、保母三、計六名、幼兒定員八〇名、在籍幼兒數八〇名、一日平均出席者六五名、制限年齡滿三歲ヨリ學齡迄、保育時間午前六時ヨリ午後六時迄、保育料(オヤツ代)維持費幼兒一名ニツキ一圓、運動具、二臺、ブランコ、樂器オルガン一臺(小)、健康診斷特別實施セズ、保護者主要職業労働者及商業
附帶事業 ナシ
經費 ナシ
基地 ナシ
土基 ナシ
建築 三〇〇〇圓、建坪四七坪
備蓄 四〇〇圓
沿革 二、三〇〇圓(五年度豫算)
保護者、維持費(保育料)、各官廳補助、特志寄附昭和二年十一月七日開園々々長河井臥龍、昭和四年二月園長死亡、同年同月理事桑原正雄代理トシテ繼續、同年十二月現園長ニ事務一切ヲ引繼グ、同年三月増築工事成ル
保育主任ハ設立以來保育上ニ關スル一切ノ全責任ヲ負ヒテ經營今日ニ至ル

道光託兒所

所在地 福島縣喜多方町西光寺說教所内
事業種別 幼兒保育
經營主體 個人經營
代表者 昭和四年七月一日
設立 上野覺雄
概況 上野綾子
從職員 所長、主任、保母一名、計三名、幼兒定員三五名、在籍幼兒數、四二名、一日平均出席數三三名、制限年齡四歲ヨリ學齡迄、保育時間朝六時ヨリ午後六時迄、保育料オヤツ代一日一人三錢、運動具、ブランコ二、スベリ臺一、砂場一、樂器オルガン一、蓄音器一、健康診斷年二回、保護者主要職業、車夫、大工、塗物職人、俸給生活者等
附帶事業 母姊修養會、道光文庫
經費 九〇圓
基地 (說教所ノ敷地)
土基 (一棟一四坪)五〇〇圓
建築 三〇〇圓
備蓄 昭和五年度七〇〇圓
沿革 本山、町、縣ヨリノ補助金、有志寄附、經營者出
昭和三年御大典記念事業トシテ設立セントシ縣ヨリ四〇〇圓、町ヨリ一五〇圓、本山ヨリ一〇〇圓ノ下附金ヲ得テ昭和四年建物一棟ヲ建ツ
幼兒保育ト防貧トノ爲メニ說教所擔任者夫妻奉仕的ニ從事ス

無憂華幼稚園

所在地 仙臺市東一番町本願寺別院内
事業種別 幼兒保育
經營主體 仙臺別院
代表者 福永俊良
設立 昭和四年四月一日
概況 中川長子
從職員三名、幼兒定員四〇名、在籍幼兒數三八名、一日平均出席數三三名、制限年齡四歲ヨリ學齡迄、保育時間午前九時半ヨリ零時半マデ、保育料(オヤツ代)一圓五十錢、運動具、ブランコ、砂場スベリ臺、木馬、樂器オルガン、健康診斷年二回保護者主要職業商業
附帶事業 ナシ
經費 ナシ
基地 ナシ
土基 ナシ
建築 仙臺本堂階上ホール五間一八間
備蓄 運動用具、机、本箱其他
沿革 一〇〇〇圓
本山並ニ教區補助金並ニ保育料開設日未ダ淺ク諸種ノ設備完備セズ園舎無ク從事者ハ懸命ノ努力ヲナシツ、アリ

麻布山幼稚園

所在地 東京市麻布區山元町三〇番地
 事業種別 幼兒保育
 經營主體 善福寺經營
 設立 昭和三年四月八日
 代表者 善福寺住職麻布超海
 概況 麻布千代子
 從職員 保母三名、小使一名、幼兒定員六〇名、在籍幼兒數六〇名、一日平均出席數五五名、制限年齡七歲マデ、保育時間四時間、保育料(オヤツ代)一圓五十錢、運動具 砂場、ブランコ、遊動圓木、室内運動具等、樂器オルガン、健康診斷年二回ナス病者少シ、
 附帶事業 ナシ
 基金 ナシ
 土地 善福寺境内地
 建築 四二坪
 備品 教材
 算品 一、五〇〇圓
 沿革 十一ヶ月ノ保育料ト善福寺補助金ニテ當区内ニハ佛教主義ノ幼稚園設立ナキニヨリ社會奉仕ノタメ設立ノ認可ヲ受ケ幸ヒ園兒申込多數ニテ常ニ滿員セリ

江東學園

所在地 東京市本所區横網町八番地一〇號
 事業種別 幼兒保育
 經營主體 築地本願寺社會部
 設立 大正十二年十二月一日
 代表者 後藤環爾
 概況 國東秀雄
 從職員 保母四名、幼兒定員一一〇、在籍幼兒數一一二名、一日平均出席數一一五名、制限年齡四歲ヨリ學齡マデ、保育時間、午前八時ヨリ午後三時マデ、保育料(オヤツ代)二圓、運動具、ブランコ、四人乘一臺、遊動ブランコ二臺、スベリ臺、梓登、遊動舟、樂器、ピアノ一臺、オルガン四臺、健康診斷年二回、保護者主要職業 家庭工業、商店勤人
 附帶事業 日曜學校、補習部
 基金 ナシ
 土地 二〇〇坪
 建築 延坪一〇五坪
 備品 机、椅子、整理棚、佛具一揃
 算品 三、五七〇圓
 沿革 保育料ト補助金
 大正十二年帝都ノ大震災直後罹災者幼兒ノ救護、保育ヲ目的トシテ設立セシモノニシテ復興後ニ準幼稚園式ニ保育事業トシテ今日ニ及ベルモノナリ本園ハ本所區横網電車停留場下車西へ半丁、被服廠跡ノ市立記念堂ノ隣リニテ本願寺記念堂慈光院ノ境内ニ在リ

池袋ロドモ學園

所在地 東京府下北豐島郡西巢鴨町池袋九八三
 事業種別 幼兒保育
 經營主體 個人
 設立 昭和五年四月上旬
 代表者 善本俊雲
 概況 善業員一人、幼兒定員二〇人、在籍幼兒數一八人、一日平均出席數一五人、制限年齡三歲一六歲(學齡マデ)、保育時間午前八時ヨリ午後二時マデ、保育料(オヤツ代)一圓(但シ貧困者無料)、運動具 砂場、ブランコ、一圓、樂器オルガン、健康診斷入園ト同時各保護者ト面談ノ上隨時行フ、保護者主要職業會社員(中流以下)三分ノ二、職人三分ノ一、補習夜學(主トシテ學校教育ノ補充並ビニ特種ノ申込ニ應ズ)、日曜學校
 附帶事業 ナシ
 基金 佛教會館(二〇〇坪)内ニシテ、附近ノ空地ニテ戶外保育ス
 土地 一五坪
 建築 保育用具一切
 備品 幼兒保育料現在月收二〇圓内外ヲ之ニアテル
 算品 昭和二一年九月附近ノ貧困者ノ子供(年齡不同二歲一六歲位)三〇名バカリ集メ、十二月マデ無料保育シタルモノヲモツテ初メトス、其ノ後日曜學校開設ク、主トシテ日曜學校生徒ハ家庭中心ニシテ修了後入學ト同時日曜學校へ入學サス目的ナリ、保育料徴收ハ昭和五年四月ヨリ、月收二十圓内外ニテ、月々十圓内外地方ヨリ補助ヲ受ケツ、アル、日曜學校ノ附帶ナルド將來ハ財源ノ許ス限リ託兒所開設ノ希望テアル

聖徳幼稚園

所在地 東京小石川區第六天町五
 事業種別 幼兒保育
 經營主體 稱名寺
 設立 大正一二年一〇月一日
 代表者 横内博綜
 概況 同上
 從職員 保母三名、幼兒定員五〇名、在籍幼兒數四五名、一日平均出席數四〇名、制限年齡滿四歲以上學齡迄、保育時間四時間、保育料(オヤツ代)三圓、運動具、ブランコ、スベリ臺、自轉車徒歩池、バスケットボール、交通具砂場、樂器、ピアノ、オルガン、健康診斷每年一回、保護者主要職業 官吏、商人、實業家、會社員
 附帶事業 過渡時代ニテ未ダナシ
 基金 官有地
 土地 寺院附屬
 建築 保育用具一切
 算品 二、〇〇〇圓(本年度)
 沿革 月謝ノ他寺院住職補助
 大正十二年九月開園ノ處震災ノ爲一ヶ月延期聖徳太子會館(稱名寺附屬)東京ノ一トシテ開設、大正十三年六月十一日東京府知事認可

深川兒童園

所在地 東京市深川公園本願寺佛教會館内
事業種別 幼兒保育
經營主體 築地本願寺社會部
設立 大正十二年十月十八日
代表者 後藤環爾
概況 從職員 園長一、保母四、園醫一、書記一、使丁一、幼兒定員一〇〇名、在籍幼兒數一二五名、一日平均出席數一〇五名、制限年齡滿四歲ヨリ學齡期迄、保育時間午前八時ヨリ午後三時迄、保育料(オヤツ代)二圓、運動具 スベリ二臺、ブランコ四臺、遊動園木二臺、樂器 ビアノ一臺、オルガン二臺、健康診斷春秋二期、保護者主要職業 商人會社員、勞働者、母ノ會、子供會、補育教育

附帶事業 東京市公園地借用
基 築地本願寺社會部
土 本建築木造スレート葺二階建
建 椅子、辨當棚、恩物戸棚、テーブル、書棚、辨當機
備 三、八九〇圓
算 保育料、寄附金、補助金、酬金
源 大正十二年九月震災直後救護事業トシテ託兒所開設ニ始マリ、次テ大正十五年改築現在ニ至ル

明村保育園

所在地 千葉縣東葛飾郡明村根本四八八番地
事業種別 幼兒保育
經營主體 房總有隣園
設立 昭和五年六月二日
代表者 石井敬一郎
概況 松木貞子
從職員 保母二名、助手一名、小兒科專門醫囑託一名、在院者 男兒五一名、女子四七名、計九八名入院手續父兄ヨリ所定ノ入所願書ヲ提出シ許可ヲ得ルモノトス

附帶事業 ナシ
基 建物敷地三〇坪、運動場五〇坪
土 保育所一
建 器具、玩具、運動具、オルガン其他三〇點
備 二ヶ月間短期豫算六〇〇圓、昭和五年度歳入歳出二、六八〇圓
算 見積金額二、五〇〇圓
源 房總有隣園ハ大正十四年以來松戸町中矢切ニ於テ常設託兒所ヲ經營セルニ明村方面ヨリ自動車通園増加シ家庭訪問ノ結果季節託兒所設置ノ必要緊急ナルモノアルニ依リ本年六月六日開園スルニ至リ今日ニ及ブ
沿革 本園ハ二ヶ月間ノ短期保育園トシテ開設セシモ有志ノ熱望ニヨリ永續ス、昭和五年七月二日現在

和光兒童園

所在地 東京市京橋區南小田原町四丁目十一番地
事業種別 幼兒保育
經營主體 築地本願寺社會部
設立 大正十二年十一月二十一日
代表者 松岡くみ子
概況 從職員 園長一、保母四、助手二、使丁一、幼兒定員一〇〇名、在籍幼兒數一三一名、一日平均出席數一〇〇名(五三男、四七女)、制限年齡滿四歲ヨリ學齡期迄、保育時間午前八時ヨリ午後三時迄、保育料(オヤツ代)一圓、運動具 スベリ二臺、ブランコ二臺、バスケットボール一、オスベリ二、樂器 ビアノ一、オルガン三、木琴三、タランティン三、健康診斷春秋二期、機械業 四、職業 魚問屋三八、會社員五、機械業 四、自動車主要業務 其他八〇

附帶事業 ナシ
基 事業收入、補助金、保護者會費
土 事業收入、補助金、保護者會費
建 事業收入、補助金、保護者會費
備 事業收入、補助金、保護者會費
算 事業收入、補助金、保護者會費
源 事業收入、補助金、保護者會費

房總有隣園附屬矢切託兒所

所在地 千葉縣東葛飾郡松戸町口矢切五八九番地
事業種別 幼兒保育
經營主體 房總有隣園
設立 大正十四年六月六日
代表者 石井敬一郎
概況 從職員 主任一名、保母一名、臨時雇一名、助手一名、囑託醫一名、幼兒定員一〇〇名、在籍幼兒數九七名、一日平均出席數七七名、制限年齡滿三歲以上七歲以下但シ附添人アル者ハ特ニ之ヲ許可ス、保育時間午前九時ヨリ午後四時迄、運動具 スベリ二臺、ブランコ二臺、バスケットボール一、オスベリ二、樂器 ビアノ一、オルガン三、健康診斷春秋二期、保護者主要職業 農業者、職工、商業、職工、共同娛樂會、二、講話會、三、子供會、四、母ノ會、五、健康相談、六、乳幼兒健康相談

附帶事業 ナシ
基 借地、一六一坪二合
土 事務所器具、健康診斷用器具其他二〇種
建 三、五〇〇圓
備 助成金、贊助員ノ寄附金、及不足額ハ園長ノ寄附ニ據ル
算 大正十四年五月園主獨立テ以テ房總有隣園ヲ組織シ同年六月六日松戸町中矢切ニ於テ新築ヲ企テ同十五年二月二日工事竣工シテ今日ニ至ル

潮田幼稚園

所在地 横濱市鶴見區潮田二三四
 事業種別 幼兒保育
 經營主體 個人
 設立 昭和四年十一月五日
 代表者 大友幸惠
 概況 從事員四名、幼兒定員五〇名、在籍幼兒數四八名、一日平均出席數三九名、制限年齡三歲ヨリ六才迄、保育時間一日六時間半、保育料(オヤツ代)一ヶ月參圓、運動具、ブランコ、滑臺二個、シート二個、綱曳、ナゲ輪、ボール三、樂器オルガン二臺、健康診斷春夏二回、保護者主要職業、會社勤メ一九、商人二〇、建築五、官吏二、僧侶一、船員一、母姊會
 附帶事業 借地、借家
 基金 長テール五個、兎龜腰掛五〇、長腰掛四、長机四、辨當箱一個、整理棚一個、石盤五〇、ボール大小二
 土物 一、八五二圓
 建築 保育料及園長出資
 算品 當鶴見區潮田及鶴見一帯ノ地ニ本派ノ勢力皆無ナルニヨリ敷地擴張進出ノ第一事業トシテ幼稚園ヲ開設ス。無論當地ニハ幼稚園ハ他ニナシ

聖徳幼稚園

所在地 山梨縣南都留郡瑞穂村下吉田
 事業種別 幼兒保育
 經營主體 福源寺
 設立 大正八年二月
 代表者 福源寺住職渡邊了惠
 概況 從事員園長共三人、幼兒定員四五人、在籍幼兒數四五人、一日平均出席數四〇人、制限年齡四歲ヨリ小學校入學マデ、保育時間五時間半、保育料(オヤツ代)壹圓、運動具、スベリ臺、椅子、ブランコ、大人乘大形木馬、ブランコ、一人乘木馬、自動車、樂器ビヤノ及オルガン、健康診斷每年五月頃一回、保護者主要職業商人多シ
 附帶事業 母の會
 基金 ナシ
 土物 三二〇坪
 建築 八〇坪
 物品 保育器其他
 算品 八〇〇圓前後
 源算 村役場ヨリ一年一五〇圓補助、保育料其ノ他

尾上幼稚園

所在地 福井縣福井市尾上中町二五番地
 事業種別 幼兒保育
 經營主體 本派本願寺福井別院
 設立 大正四年六月一日
 代表者 輪番 全松三直
 概況 從事員 園長一名、保母四名、園醫二名、衛生顧問一名、保育顧問一名、幼兒定員一〇〇名、制限年齡三歲至滿七歲、保育時間八時半一、二時、二時、分、保育料(オヤツ代)一日平均七錢、運動具、スベリ、ダイ、木馬三、遊園木一、シート四、樂器、ピアノ一、オルガン二、健康診斷、年六回、保護者主要職業、官吏、商人、母の會、姉姊會、園友會
 附帶事業 別院、境内使用
 基金 保育用具一切
 土物 保育料、入園料、市補助、福井教區別院
 建築 大正四年六月御大典記念トシテ設立、當初ハ五〇名ヲ收容保育シ保母二名ナリシモ年ヲ達フト共ニ幼兒數増加シ一〇〇名ニ達シ保母四名トス、大正十年十月幼兒教育ノ重要具ハ樂器ナルヲ高唱シ辛先ビアノヲ購入ス、當時縣下同器ヲ備ヘツケタル學校ハ僅ニ十二ニ過ギザリシヲ以テ新界ノ一涯ヲウカガハルベシ。大正十一年母の會ヲ設ケ昭和二年姉姊會ヲ創立幼兒教育ノ萬全ヲ期ス、大正十一年ヨリ齒科專任ノ園醫ヲ囑託シ身體衛生ト相俟ツテ口腔衛生ヲ重ジ齒磨使用ノ實習ヲ怠ラズ

社會救濟團幼兒園

所在地 福井市日出下町三二番地
 事業種別 幼兒保育
 經營主體 個人
 設立 昭和五年一月八日
 代表者 廣岡善壽
 概況 從事員 男二人、女四人計六人、幼兒定員二〇〇人、在籍幼兒數七八名、一日平均出席數五二名、制限年齡二歲ヨリ學齡迄、保育時間一、二時間、保育料(オヤツ代)一日二回ニテ二錢宛(出席ノ日丈)運動具、砂、スベリ臺、ブランコ三、感覺器、其他種々、樂器オルガン二、健康診斷月一回、保護者主要職業種々(機業勞働)
 附帶事業 隣保事業、成人講座、貯金獎勵
 基金 借地(二五〇坪)
 土物 五棟(九五坪)
 建築 教具其他種々
 物品 一、五二〇圓
 算品 補助金、寄附金ヲ以テ充ツ
 源算 本園ノ事業ハ曩ニ聖啞學校ヲ本縣ニ開設スルニ創リ其校ハ昭和四年四月縣營事業トシ從來ノ建物ヲ本事業ニ使用シテ、勞働者慰安・救助・貯金・成人講座等ノ隣保事業ヲ始ム

崇信幼稚園

所在地 福井縣大野郡下庄村中野
事業種別 幼兒保育
經營主體 唯教寺
代表者 昭和四年八月
石丸月嘯
石丸庚圓
概況 從職員 幼兒定員三五名乃至四〇名、在籍幼兒數三七名、一日平均出席數三四名、制限年齡滿四歲ヨリ滿七歲マデ、保育時間午前中二時間半、保育料(オヤツ代)二錢、運動具、フットボール大二小、二、ゴムマリ三、樂器オルガン一、ナシ
附帶事業 ナシ
經費 土金 境内使用
建設 地金 本堂
備品 物 本堂
豫算 品物 本堂
沿革 別ニ豫算ヲ立テズ、現在不足分ハ住職支出
園兒一名ニツキ二〇錢徴收
副住職多年ノ念願ト土地ノ人達ノ希望トニヨリ開キ、幼稚園デモナク託兒所デモナシト云フ形式ノモトニ開設シ、今日ニ至ル

慈光幼稚園

所在地 富山縣東礪波郡東山見村傳教寺
事業種別 幼兒保育
經營主體 個人
代表者 大正十五年四月七日
吉江榜嚴
概況 從職員 園長一名、主事一名、保姆二名、幼兒定員五〇名、在籍幼兒數五〇名、一日平均出席數四名、制限年齡滿四歲ヨリ滿六歲未滿、保育時間午前九時ヨリ同一時三〇分、保育料七〇錢、運動具、ブランコ四、江リ臺一、廻轉臺一、陸上ボート一、等、樂器、オルガン二、ピアノ一、健康診斷年數回、保護者主要職業、會社員、商業、工業
附帶事業 ナシ
經費 土金 三〇〇坪
建設 地金 五〇坪
備品 物 机、黑板、玩具、積木、ラヂオ、蓄音機、幻燈機
豫算 品物 小型活動寫眞
沿革 九〇〇圓
保育料、役場補助、父兄寄附金
設立當時慈光幼稚園託兒所ト稱セシモ縣ノ設立認可ト同時ニ各分離ス(昭和二年九月一日認可)昭和四年十二月十五日慈光會館落成シタルニヨリ傳教寺ヨリ移轉ス

魚津幼稚園

所在地 富山縣魚津町大字大町一六二番地
事業種別 幼兒保育
經營主體 魚津各宗寺院
代表者 大正九年四月一日
園長北條正賢(大派)園主眞門道嚴(本派)
上田寛龍(日宗)
概況 從職員 保母三、幼兒定員一〇〇名、在籍幼兒數一〇六名、一日平均出席數九七名、制限年齡滿三歲ヨリ學齡マデ、保育時間四時間、保育料一圓、運動具、遊動木一、滑臺一、シーソー一、バスケツト一個、綱引一、等、樂器四、健康診斷年四回施行、保護者主要職業、商三三三、工二六、官公吏七、漁九、會社員九其ノ他
附帶事業 無シ
經費 土金 一、五〇〇圓
建設 地金 二五〇坪
備品 物 建坪一四四坪
沿革 出入共一、八五〇圓(昭和五年度)
各宗寺院及維持會費醜金
大正九年四月一日魚津町各宗寺院協和經營ノ下ニ開設シテ定員四〇名大正十一年四月定員八十名ニ増加、大正十二年四月定員一〇〇名ニ増加爾來今日ニ及ベリ、本年ヲ以テ第十回保育修了者約六〇〇名ヲ出セリ

氷見幼稚園

所在地 富山縣氷見郡氷見町南上七三
事業種別 幼兒保育
經營主體 氷見町各宗協會
代表者 大正十一年十一月十一日
園長竹村良山
主任川口文美子
概況 從職員 七名、幼兒定員一〇〇名、在籍幼兒數一七九名、一日平均出席數一五〇名、制限年齡滿四歲已上滿六歲迄、保育時間遊藝一八時間、唱歌二時間、觀察七時間、談話五時間、手技一二時間(但シ毎週保育時數)、保育料(オヤツ代)八〇錢、運動具、ブランコ、スベリ臺、木馬、砂場其他、樂器、オルガン大小二個蓄音器、健康診斷概評、業、漁業、自由公務業、保護者主要職業、商、葬送用具貸與
附帶事業 ナシ
經費 土金 一〇〇坪
建設 地金 五九坪(保育室、遊藝室、事務室總坪數)
備品 物 書籍二〇、事務備品一六、保育備品三七
沿革 二、二八六圓
各宗協會補助、各寺院負擔金、町費補助、保育等氷見町各宗協會ノ事業ノ一ニシテ大正十一年氷見町南上(淨土宗西念寺跡)ニ於テ開設シ、大正十二年三月二十九日設立認可ヲ得テ今日ニ及ブ
園兒年次増加シ、園會新築ノ企劃中ナリ

石動幼稚園

所在地 富山縣石動町乘恩寺内
事業種別 幼兒保育
經營主體 石動町乘恩寺
設立 大正十三年四月
代表者 高木場超聖
概況 同上
從事員四名 主任一名、保母一名、助手一名、園醫一名、幼兒定員六〇名、在籍幼兒數六〇名、一日平均出席數五八名、制限年齡五歲ヨリ滿六歲迄保育時間四時、保育料(五〇錢)、運動具、健康診斷、園醫アリテ、毎年二回診斷ヲナス、保護者主要職斷、園醫アリテ、僱員、郵便局員、牛乳屋、職斷、園醫アリテ、僱員、郵便局員、牛乳屋、吳服店、機業家、金物商、請負業、酒店、菓子商其他

本派幼稚園

所在地 名古屋市中區門前町本派名古屋別院
事業種別 幼兒保育
經營主體 名古屋別院
設立 昭和二年四月
代表者 廣橋了以
概況 杉浦亮嚴
從事員六名、幼兒定員一二〇名、在籍幼兒數一二〇名、一日平均出席數一〇二名、制限年齡滿五歲ヨリ、保育時間四時間、保育料(オヤツ代)一圓五〇錢、運動具ブランコ、スベリ臺、スナバ其他、樂器オルガン一、健康診斷年一回、保護者主要職業商業

下奥幼兒保育園

所在地 名古屋市中區塚越町七番地
事業種別 幼兒保育
經營主體 財團法人相互協會
設立 大正四年五月十日
代表者 原天隨
概況 加藤考平
從事員三名 幼兒定員七〇名、在籍幼兒數七三名、一日平均出席數四六名、制限年齡自滿三歲至學齡保育時間平均七時間、保育料每月五〇錢、運動具ブランコ、滑臺等、樂器オルガン、健康診斷春秋二回
母ノ會 年五回
附帶事業 四、五〇〇圓
基地 借地
三、一六三圓六〇錢
一六〇圓九八錢
一、九五〇圓
基金利子、縣市補助金、一般篤志家寄附
大正四年三月、時ノ新榮町署長保口警視ハ細民生活改善ニ就テ民衆警察ノ實ヲアグベク巡查ヲ特派シテ豫テ濟美夜學青年團ヲ設ケ西念寺住職原天隨ト談シ勞働者ニ便ズベキ晝間幼兒保育所ヲ下奥小學校内ニ開設シ、始メハ中降幼兒保育所ト稱セシガ後今ノ名ニ改稱シ大正七年現在地ニ移轉セリ

鷺塚幼稚園

所在地 愛知縣碧海郡旭村鷺塚願隨寺
事業種別 幼兒保育
經營主體 願隨寺個人經營
設立 昭和二年四月
代表者 住職 杉浦亮嚴
概況 同上
從事員參名、幼兒定員三〇名、在籍幼兒數三六名、一日平均出席數三二名、制限年齡滿五歲以上、保育時間四時間半、保育料月額三〇錢、(内一〇錢ハ幼兒へ節約貯金トシテ下附)運動具砂場、ブランコ、積木、ワタリ木、其他、樂器オルガン、健康診斷年一回、保護者主要職業農業
母ノ會、節句、報恩講、其他

佛教幼稚園

所在地 金澤市西町一番丁
 事業種別 幼兒保育
 經營主體 金澤別院
 設立 大正十一年二月八日
 代表者 石原堅正
 概況 小野田芳香子(主任保母)
 從事員七名、幼兒定員二〇〇名、在籍幼兒數一六七名、一日平均出席數一三八名、制限年齡滿四歲ヨリ許可ス、保育時間四時間、保育料(オヤツ代)一圓五〇錢、運動具ブランコ、スベリ臺、バスケット、室内ブランコ、棒登り、繩トビ輪、シューツ、ツミ木、樂器ピアノ、オルガン、健康診斷年一回、保護者主要職業會社員、醫師、實業家、教員、母ノ會、園友會

附帶事業 附帶事業
 基金 金
 土地 金
 建物 金
 備品 金
 豫算 金
 沿革 金
 備考 金

ナシ
 廟所境内
 遊戯室一、保育室三
 椅子、其他運動具等
 三、〇〇〇圓
 保育料、寄附金補助金等
 大正十一年二月設立基督教幼稚園ニ對シ佛教徒ノモノナカリシニヨリ之レヲ創設ス、昭和五年三月マデノ卒業學園兒七三〇名ニ及ブ、
 園兒ノ多キコト縣下第一位

五寶町託兒所

所在地 金澤市五寶町別院境内
 事業種別 幼兒保育
 經營主體 金澤市
 設立 大正十三年四月
 代表者 金澤市長
 概況 金澤市社會課長
 從事員四名、幼兒定員五〇名、在籍幼兒數四五名、制限年齡離乳ヨリ學齡マデ、保育時間午前七時ヨリ午後六時マデ、保育料(オヤツ代)一日二錢、運動具ブランコ、ソノ他樂器オルガン、健康診斷時々、

玉臯託兒園

所在地 岐阜縣吉城郡坂上村字林
 事業種別 幼兒保育
 經營主體 個人
 設立 大正十五年六月
 代表者 松下國丈
 概況 松下國丈
 從事員三名、幼兒定員五〇名、在籍幼兒數四五名、一日平均出席數三三名、制限年齡三歲ヨリ滿七歲迄、保育時間午前六時ヨリ午後五時迄又ハ六時迄トス、運動具ブランコ、スベリ臺、三輪車子供自動車、樂器オルガン、太鼓等、健康診斷一ヶ月二回、保護者主要職業農、商

附帶事業 附帶事業
 土地 約二五〇坪
 建物 五間半ニ二間半
 備品 玩具、オルガン、ブランコ、滑臺、太鼓、食器其他
 豫算 八三六圓
 沿革 主任者負擔ソノ他補助金
 備考 縣補助郡村等ノ補助本山ノ補助等ニヨリ經營チナス

岐阜幼稚園

所在地 岐阜市西野町本派別院内
 事業種別 幼兒保育
 經營主體 岐阜別院
 設立 昭和二年四月
 代表者 利國靜意
 概況 春田貴美代
 從事員五名、幼兒定員一〇〇名、在籍幼兒數九五名、一日平均出席數九三名、制限年齡滿三歲ヨリ小學校就學迄、保育時間四時間、保育料(オヤツ代)一圓五〇錢、運動具ブランコ、ブランダー、積木、其他、樂器ピアノ一臺、オルガン三臺、健康診斷每學期二回、保護者主要職業官吏、商人

沿革 本園ハ本願寺岐阜別院ノ經營ニシテ大正天皇ノ行幸ヲ記念セン爲教化事業ノ一端トシテ設置セシモノナリ

高濱幼兒保育園

所在地 福井縣大飯郡高濱町宮崎
事業種別 幼兒保育
經營主體 個人
設立 大正十五年十月十日
代表者 宮崎最勝
概況 同上

附帶事業 日曜學校(目下休校)
者
從職員二名、幼兒定員三〇名、在籍幼兒數三〇名
一日平均出席數二七名、制限年齡滿四歲ヨリ學齡
ニ達スルマデ、保育時間六時間、保育料(オヤツ
代)七〇錢、運動具ブランコ、滑臺、一〇人乗シ
一ツ、樂器オルガン、樂隊用タイコ、健康診斷年
二回、保護者主要職業農、商、漁業、官吏、教育
者

經費 無シ
土地 二二〇坪
瓦葺平屋建三〇坪
備品 机、椅子、ボールド、積木
算品 三六六圓
源算 保育料、縣費補助、町獎勵金等
沿革 大正十五年十月十日高濱町宮崎專能寺内ニ幼兒保
育園ヲ設立シ宮崎最勝園長トシテ爾來經營ス

草津幼稚園、草津託兒所

所在地 滋賀縣栗太郡草津町
事業種別 幼兒保育
經營主體 個人
設立 大正十一年十一月
代表者 小野田義重
概況 高田田鶴重
從職員五名、外ニ相談役二名、幼兒定員八〇名、
在籍幼兒數 五九名、一日平均出席數 五一名、
制限年齡四歲ヨリ七歲マデ、保育時間午前九時ヨ
リ午後三時マデ、保育料(オヤツ代)月一圓、(託
兒ハ無料)運動具スベリ臺、シート、バスケット
トボール、ブランコ、木製シート、廻轉木馬、新
案遊動木、樂器オルガン、蓄音機、健康診斷春季
ニ健康診斷及齒科診斷ヲ行フ、保護者主要職業商
業、農業、官吏、労働者

經費 無シ
土地 二六坪
借地三〇〇坪
備品 テーブル、椅子、佛壇、時計木、木箱其他
算品 一、七九八圓四九錢
源算 各補助金、寄附金
沿革 本來ハ託兒ヲ主意トシテ建設セシモノナレドモ幼
稚園ノ認可ヲ得テ今日ニ至レルモノナリ、農業
商業雙方トモ相半セルヲ以テ託兒ヲ希望スルモノ
亦多シ
託兒所ハ幼稚園ニ併設シ幼稚園同様ノ取扱ヲナシ居レリ
草津佛教同心會ノ後授ヲ受ク

近江婦人慈善會保育所

所在地 滋賀縣大津市布施屋町
事業種別 幼兒保育
經營主體 財團法人近江婦人慈善會
設立 大正四年九月
代表者 遠藤了眞
概況 同人

附帶事業 無料代書、人事相談
從職員五名、幼兒定員一〇〇名、在籍幼兒數八八
名、一日平均出席數七〇名、制限年齡滿二歲ヨリ
學齡期マデ、保育時間保護者労働時間中、保育料
(オヤツ代)一日二錢、運動具ブランコ其他、樂器
オルガン、健康診斷一回、保護者主要職業労働者
無料代書、人事相談

經費 九、〇〇〇圓
土地 二二七坪
六〇坪餘
備品 數一〇點
算品 五年度二、一三〇圓
源算 基金利子、寄附金補助金等
沿革 大正四年御大典記念トシテ創立、同七年九月新築、
同十五年運動場擴張、大正五年ヨリ毎年滋賀縣ヨ
リ、同七年ヨリ毎年内務省ヨリ、同五年ヨリ昭和
二年迄慈善財團ヨリ補助金ヲ受ク、同九年ヨリ毎
年御下賜金拜受ノ光榮ニ浴ス

双葉幼稚園

所在地 滋賀縣愛知郡秦川村大字安孫子淨光寺
事業種別 幼兒保育
經營主體 個人
設立 明治四十四年四月一日
代表者 明治 佐藤海量
概況 同上
從職員 四名、幼兒定員三五名、在籍幼兒數三五
名、一日平均出席數三五名、制限年齡五歲ヨリ學
齡マデ、保育時間三時間、保育料(オヤツ代)無
料、運動具ブランコ三、砂場一、スベリ臺一、シ
ート一、輪投二、ボール二、樂器オルガン二、少
年樂隊一組、ラヂオ一、健康診斷囑託醫藤田桃一
氏、藥品數種

經費 無シ
土地 五〇坪、但シ運動場
六間四面ノ本堂、幅一間三方縁、他ニ二二疊敷
四人並ビ机二、教師テーブル四、懸寫版二、黑板
三、文庫、掛圖數種ノ他數品
算品 一五〇圓
源算 住職自費
沿革 明治四十四年四月一日、安孫子日校幼稚園トシテ
毎日曜日ニ開園シ昭和三年四月一日双葉幼稚園ト
シテ本山ノ認可ヲ受ケ毎週火木土日ノ四回開園シ
ツ、アリ

本福寺託兒所

所在地 滋賀縣滋賀郡堅田町大字本堅田本福寺
事業種別 幼兒保育
經營主體 個人
設立 昭和三年六月一日
代表者 三上明温
主任 三上明温
概況 從事員二名、幼兒定員一〇〇名、在籍幼兒數六二名、一日平均出席數五三名、制限年齡三歲以上八歲迄、保育時間六月十一月八午前七時ヨリ四時迄、三月四月五月七月九月午前中、保育料(オヤツ代)一日二錢(但シ農繁中)運動具ブランコ八、スベリ臺一、運動車、樂器オルガン一、保護者主要職業農業
經費 營地金 境内地ヲ使用ス
土金 本堂及ビ附屬建物ヲ使用ス
備物 本堂及ビ附屬建物ヲ使用ス
算品 本堂及ビ附屬建物ヲ使用ス
源物 本堂及ビ附屬建物ヲ使用ス
考 縣、町ノ補助金寄附金等
社會奉仕ト農業者ノ希望トニヨリ昭和三年六月一日ヨリ農繁期託兒所トシテ開設シ引續キ常設託兒所トシテ一ケ年ノ中十ヶ月經營ス
六月十一月ノ農繁期ハ終日其他ハ午前中又ハ午後二時迄トセリ

龍谷幼稚園

所在地 京都市下京區東中筋通正面下ル
事業種別 幼兒保育
經營主體 個人
設立 大正十三年四月十四日
代表者 南至立
主任 同
概況 從事員五名、幼兒定員五〇名、在籍幼兒數六〇名、一日平均出席數五五名、制限年齡滿四歲以上、保育時間一日五時間以内、保育料三圓、樂器ピアノ一、オルガン二、健康診斷時々、保護者主要職業念珠商、佛具商、其他
經費 營地金 二〇〇圓
土金 一一〇坪
備物 五四坪
算品 二、六〇〇圓
源物 保育料、補助金、寄附金

京都幼稚園

所在地 京都市今熊野北日吉町
事業種別 幼兒保育
經營主體 個人
設立 大正六年一月六日
代表者 岩井榮之助
主任 岩井タツ
概況 從事員保姆九名、幼兒定員一二〇名在籍幼兒數一四三、制限年齡滿三歲ヨリ學齡マデ、保育時間每日四時間五月一日ヨリ九月三十日マデハ午前八時半始其他ハ九時半
經費 營地金 保育料、補助金、寄附金
土金 開園當時園兒八十七名ナリシモ大正十年十月十四日定員一二〇名ノ日可ヲ得タリ

敬愛幼稚園

所在地 兵庫縣美都郡濱坂町西光寺
事業種別 幼兒保育
經營主體 個人
設立 大正十一年九月十日
代表者 小谷超旭
主任 同
概況 從事員二名、幼兒定員七〇名、在籍幼兒數四八名、一日平均出席數四五名、制限年齡五歲ヨリ學齡迄、保育時間四時間、保育料(オヤツ代)七〇錢、運動具スベリ臺、ブランコ、シーソー、樂器ピアノ一、オルガン三、健康診斷年一回、保護者主要職業商、工、農、漁
經費 營地金 ナシ
土金 西光寺境内地
備物 五〇坪園舎新築、保育室二、遊戲室一、職員室一、小使室、水香場
算品 緣板二、机四〇(二人用)、椅子九十脚、他保育用品六〇〇圓
源物 保育料、本山補助金
考 時代ノ要求ハ幼兒宗教保育ノ必要ナルヲ認メ大正十年各宗聯合經營ヲ主張シタレドモ成立セズ、依テ同十一年九月十日單獨經營ス、昭和二年四月一日認可ヲ得、昭和四年三月新園舎新築落成セリ、以テ漸ク不便ナル本堂使用ノ難ヲ逃レタリ
幼稚園經營後教員擴張ノ見ル可キノアリ、幼兒ノ宗教々育ハ勿論、保護者特ニ母性ニ及ボス宗教的感化ノ大ナルモノアリ、

同朋保育園

所在地 大阪市東成區蒲生町三六一
 事業種別 幼兒保育
 經營主體 同朋園
 設立 昭和三年十二月十二日
 代表者 山田チエ
 主任 同上
 概況 従事員四名、幼兒定員五〇名、在籍幼兒數四五名、一日平均出席數三五名強、制限年齢滿二歳以上學齡マデ、保育時間七時ヨリ三時マデ、保育料(オヤツ代)一圓、運動具ブランコ、枠上り、滑臺、シーソー、ボール其他、樂器オルガン、保護者主要職業小商業、職工
 附帶事業 日曜學校、夜學、處女會、敬老會
 經營 基金 ナシ
 土地 借地
 建物 借家
 備品 オルガン、ボールド、机、運動具其他
 豫算 約月額一五〇圓
 財源 保育月謝、夜學月謝、園長不足額ヲ支出
 沿革 御大典記念事業トシテ開設
 備考 保母ハ園長ノ娘等ニテ一家ヲ擧ゲテ經營ニ當ル。基金ナク經營困難ナンドモソノ爲メ稍忠少シ

昭和幼稚園

所在地 大阪府三島郡新田村大字上新田眞覺寺
 事業種別 幼兒保育
 經營主體 個人
 設立 昭和四年二月十七日
 代表者 藤教導
 主任 藤善枝
 概況 従事員三名、幼兒定員五〇名、在籍幼兒數三〇名、一日平均出席數二五名、制限年齢六歳ヨリ七歳マデ、保育時間午前九時ヨリ正午マデ、樂器オルガン、健康診斷臨時施行、保護者主要職業農家
 附帶事業 日曜學校
 經營 基金 ナシ
 土地 二〇〇坪
 建物 七〇坪
 備品 玩具、黑板、机
 豫算 一〇〇圓
 財源 各種團體ノ補助
 沿革 昭和聖代ノ必須要事タル幼兒保育ヲ目的トシテ村内有志協議ニヨリ生ル

御坊幼稚園

所在地 和歌山縣御坊町日高別院内
 事業種別 幼兒保育
 經營主體 佛教婦人會
 設立 大正七年五月二十一日
 代表者 佐藤左内
 主任 津本鐵城
 概況 従事員五名、幼兒定員約一〇〇名、在籍幼兒數一〇九名、一日平均出席數九〇名、制限年齢四歳ヨリ七歳マデ、保育時間四時間、保育料(オヤツ代)一ヶ月一圓、運動具シーソー、ブランコ、スベリコ、遊動圓木(馬乘)、樂器オルガン二、健康診斷各學期最初一回、保護者主要職業商業
 經營 基金 無シ
 土地 別院用
 建物 有志團體所有物借用地
 備品 經營必要品
 豫算 一、四三〇圓
 財源 保育料、町補助、婦人會補助、後援會寄附

古座幼稚園

所在地 和歌山縣東牟婁郡古座町
 事業種別 幼兒保育
 經營主體 善照寺
 設立 大正十五年五月二日
 代表者 山本昭應
 主任 同上
 概況 従事員三名、幼兒定員九〇名、在籍幼兒數七五名、一日平均出席數七一名弱、制限年齢滿三歳以上學齡マデ、保育時間一日五時間、(但夏季ハ二時間半)、保育料一ヶ月一圓三〇錢、運動具シーソー、ブランコ、遊動圓木、スベリ臺、メリーゴーランド、スケート等、樂器オルガン二、蓄音器、
 經營 基金 四〇〇圓
 土地 善照寺境内
 建物 善照寺本堂
 備品 テーブル四、机七、戸棚三
 豫算 一、三〇〇圓
 財源 保育料及補助金

鷺森幼稚園

所在地 和歌山市鷺森堂前町一番地
事業種別 幼兒保育
經營主體 鷺森別院
設立 大正十四年九月八日
代表者 佐々木祐定
里見トモ子
概況 從業員四名、園兒數一九九名、制限年齡五歲ヨリ七歲マデ、保育時間週二四時間、保育料一ヶ月一圓五〇錢、運動具スベリ臺、遊動圓木、回旋機、樂器オルガン、ピアノ

經費 園地三七二坪
園舍九二坪
黑板、教卓、机、腰掛、角棚
保育料、鷺森別院補助金(年額約三〇〇圓)及ビ有志寄附金
沿革 大正十四年五月桑原輪番ノ創意ニヨリ助勤佐々木祐定其他有志ノ協力ニヨリ設立シ爾來卒業生ヲ出スコト五回(男二四〇、女二六〇)
現在園兒二〇〇名ヲ收容セルガ入園希望者次第ニ増加シ日下狹隘ヲ感ツツ、アルノ狀況ナリ

神戸慈光幼稚園

所在地 神戸市片山町一丁目
事業種別 幼兒保育
經營主體 個人
設立 昭和二年七月一日認可
代表者 旭意思
旭しづ
概況 從業員三名、幼兒定員五〇名、在籍幼兒數五〇名、一日平均出席數四八名、制限年齡滿四歲ヨリ七歲迄、保育時間五時間、保育料(オヤツ代)二圓五〇錢、運動具ブランコ其他數種類、樂器オルガン、健康診斷每年五月行フ、保護者主要職業官公吏、會社員、學校教員等
附帶事業 父兒會

經費 ナシ
借地
保育室二、遊戲室二、机、腰掛、黑板、繪畫、寫真、玩具、遊戲具、暖爐等
沿革 一、七九五圓
設立者負擔ト保育料ヲ以テ之ニ充ツ
昭和二年六月一日以來毎年募集人員ニ超過セル狀況ナリ

城口幼稚園

所在地 神戸市山本通り三丁目一〇八番屋敷
事業種別 幼兒保育
經營主體 山本通説教所
設立 大正三年四月一日
代表者 那須龍淵
飛彈ハル子
概況 從業員五名、幼兒定員九〇名、在籍幼兒數九〇名一日平均出席數七五名、制限年齡滿三歲ヨリ學齡マデ、保育時間一日五時間、保育料(オヤツ代)二圓五〇錢、運動具ブランコ、ボート、滑り臺、鐵砲、砂場、積木、樂器ピアノ一臺、健康診斷毎年四月一回施行、保護者主要職業會社員
附帶事業 愛兒會

經費 ナシ
城口説教所内
建設 二階建木造瓦葺
備品 辨當暖、身長器、體重器、卷尺、丸時計、標本箱
下駄箱、戸棚
豫算 二、五〇〇圓
財源 堀口説教所
沿革 明如上人十三回忌御法要記念創立佛敎婦人會ヨリ設立

正光寺慈愛園幼稚部

所在地 尼崎市東町北濱二丁目
事業種別 幼兒保育
經營主體 正光寺
設立 大正十五年九月
代表者 波多良成
波多ツマ子
概況 從業員二名、幼兒定員四〇名、在籍幼兒數三五名一日平均出席數三四名、制限年齡滿四歲ヨリ學齡迄、保育時間五時間(但シ夏季、土曜ハ三時間)、保育料(オヤツ代)一圓七十錢、運動具數十種アリ、樂器オルガン、健康診斷年二回、保護者主要職業商業、會社員
附帶事業 母ノ會、年四回定會開設

經費 ナシ
寺院境内
建設 本堂
備品 數十種アリ
豫算 八五〇圓
財源 月謝及住職補助
沿革 幼稚部終了生ノ爲少年部ヲ設ケテ特ニ宗教的調育ヲ施シ近々青年部ヲ開設スル答ナリ

松壽幼稚園

所在地 兵庫縣武庫郡大庄村西榮地源光寺内
 事業種別 幼兒保育
 經營主體 個人
 設立 大正十五年四月
 代表者 寸土曉園
 概況 節部きくゑ

從事員三名、幼兒定員未定、在籍幼兒數四名、一日平均出席數四〇名、制限年齢滿四歲ヨリ學齡マデ、保育時間毎日平均三時間、保育料(オヤツ代)一圓五〇錢、運動具ブランコ、スベリ臺、バスケットボール、綱、樂器オルガン、健康診斷年一回若クハ二回、保護者主要職業會社員

經營 現在ナシ
 基金 寺院境内
 土地 園舎一棟
 建物 ボールド、机、運動具其他
 備品 現在不定
 豫算 保育料其他寄附
 沿革 大正十五年四月開園當初本堂内ニテ保育、後特志者ノ力ニ依リテ昭和三年五月境内ニ園舎ノ造營ヲ見ル

鳴尾幼稚園

所在地 兵庫縣武庫郡鳴尾村乘塔寺内
 事業種別 幼兒保育
 經營主體 俗諦策勵會
 設立 昭和四年四月一日
 代表者 森清憲
 概況 森美子

從事員三名、幼兒定員三〇名、在籍幼兒數二八名一日平均出席數九八名、制限年齢四歲以上學齡マデ、保育時間五時間、保育料(オヤツ代)一圓五拾錢、入園料一圓、運動具ブランコ、スベリ臺、シューミット、籐ノ輪、板子板、スベリ臺、シュー、籃球臺二個玉六〇個、樂器ピアノ、オルガン、ベビオルガン、保護者主要職業サラリーマン

經營 一、〇〇〇圓
 基金 辨當棚、辨當温メ、粘土板三〇、積木、整理戸棚九四五圓
 土地 俗諦策勵會支出、保育料等
 建物 始メハ鳴尾銀杏學園トイヒ經營中、兵庫縣ニ認可申請昭和五年四月十一日認可アリ、幼稚園令ニ準據シ私立鳴尾幼稚園ト稱ス
 備品 佛堂使用認可ハ社寺課ニ申請、現在乘塔寺境内ヲ使用セルタメ土地建物等ナシ、基金ハ俗諦策勵會ノ基本金ナリ

津山妙願寺託兒所

所在地 津山市戸川町
 事業種別 幼兒保育
 經營主體 津山市濟世會
 設立 昭和三年十月十日
 代表者 小沼敬三郎
 概況 森康正

從事員三名、幼兒定員五〇名、在籍幼兒數五七名、一日平均出席數三三名、制限年齢滿三歲ヨリ滿五歲マデ、保育時間午前五時ヨリ午後六時マデ、保育料(オヤツ代)一日五錢、運動具ブランコ、スベリ臺、砂場、プール、樂器オルガン、健康診斷年四回於津山市健康診斷所、保護者主要職業製絲工場女工、労働者、行人
 附帶事業 夜間労働女工へ裁縫、家事、婦人衛生、茶花教授ナシ

經營 一〇四坪
 基金 四〇坪
 土地 事務所用具一切
 建物 一、〇〇〇圓
 備品 縣補助、市補助、濟世會補助、保育料
 豫算 昭和二年頃ヨリ市濟世會員發案ニテ託兒所建設ノ議アリ、妙願寺住職森康正個人ニテ經營準備中ノモノト合併シ昭和三年十月開設ヲ見シモノ、位置市ノ中央ニ位シ最も便ナル所

誠佛兒童園

所在地 神戸市中山手通二丁目一二九番屋敷
 事業種別 幼兒保育
 經營主體 誠佛佛教婦人會
 設立 昭和四年十一月二十日
 代表者 末永イチ
 概況 末永イチ

從事員四名、幼兒定員六五名、在籍幼兒數五五名一日平均出席數三六名、制限年齢乳兒ヨリ學齡迄、保育時間午前七時ヨリ午後四時迄、(時季ニヨリ午後六時迄延長スルコトアリ)、保育料(オヤツ代)二圓、運動具スベリ臺二、ブランコ一、船形遊動機一、樂器オルガン一、健康診斷毎月一回、(但シ時季ニヨリ臨時行フコトアリ)、保護者主要職業 自動車運轉手、驛赤帽、左官、大工、木挽、手傳、商店雇人、椅子張、無職ナシ

附帶事業 木造瓦葺二階建一棟一戸、三、〇六九圓
 經營 婦人會々費、頼母子講、親掛金、補助金、篤志家寄附金
 沿革 昭和四年十一月二十日ニ開設シ現今ニ至ル休日、毎月一日、十六日ノ二日間ニシテ日曜日、祭日ハ休園セズ

高知中央幼稚園

所在地 高知市追手筋高知別院内
事業種別 幼兒保育
經營主體 高知別院
設立 昭和二年四月
代表者 末岡成章
主任 同上
概況 從事員七名、幼兒定員一八〇名、在籍幼兒數二〇〇名、制限年齡滿四歲ヨリ學齡迄、保育時間四時間、保育料(オヤツ代)一圓、運動具五種(一〇個)樂器六個、保護者主要職業商業

高松敬愛幼稚園

所在地 高松市内町本願寺說教所
事業種別 幼兒保育
經營主體 讚岐佛教婦人會並ニ本願寺說教所
設立 昭和五年四月十五日
代表者 今里游立
主任 鎌田憲英
概況 從事員六名、幼兒定員一五〇名、在籍幼兒數一〇〇名、一日平均出席數八八名、制限年齡四歲ヨリ七歲マデ、保育時間一日三時間以上五時間、保育料(オヤツ代)二圓、運動具一〇種、樂器ピアノ、オルガン、其ノ他五種、健康診斷毎月二十日ヲ以テ行フ、保護者主要職業商業、無職
附帶事業 夏期託兒園、各種夜間講習
基金 本願寺所有地
土地 九八坪
建物 約三〇種
備蓄 保育料、補助金
沿革 坂出町教專寺住職今里游立氏ノ發起ニカカリ昭和五年一月ヨリ起工、婦人會、說教所主體トナリ今日ニ至ル
備考 開園ガ四月十五日トナリ時獲ヲ失セシ關係上幼兒少數ナレド來年度ハ二〇〇名前後ノ見込

鹽屋別院幼稚園、託兒部

所在地 丸龜市鹽屋三三四鹽屋別院
事業種別 幼兒保育
經營主體 鹽屋別院
設立 大正十四年四月
代表者 菅田了海
主任 菅田卓見
概況 從事員五名、幼兒定員四〇名(託兒部)、八〇名(幼稚園)、在籍幼兒數三八名(託兒部)、七四名(幼稚園)、一日平均出席數三八名(託兒部)、七四名(幼稚園)、制限年齡三歲ヨリ四歲(幼兒部)、五歲ヨリ六歲(幼稚園)、保育時間八時間、午前八時午後三時乃至四時、保育料(オヤツ代)五〇錢(免除制アリ)、運動具ブランコ、スベリ臺、遊動橋其ノ他若干、樂器オルガン(借用)、健康診斷四月ニ一回、ソノ他臨時施行、保護者主要職業商業、鹽田労働、農業、小賣商等
講話會、敬老會、農繁期託兒所
備考 六月末現在、本園ハ表面幼稚園ノ形式ナトリナレドモ内容、使命ハ完ク託兒所ナリ

正信保育園

所在地 德島縣那賀郡今津村
事業種別 幼兒保育
經營主體 個人
設立 昭和二年六月一日
代表者 淺野文雄
主任 淺野文雄
概況 從事員三名、幼兒定員第一部三六名、第二部(農繁二期)無制限、在籍幼兒數第一部三五名、一日平均出席數三二名、制限年齡第一部六歲ヨリ七歲マデ、第二部生後二〇〇日ヨリ六歲マデ、保育時間第一部六時間、第二部一四時間、保育料(オヤツ代)第一部月五〇錢、第二部(オヤツ代)日三錢、運動具スベリ臺、ブランコ、廻轉臺、シーソー、バスケット等、樂器オルガン、健康診斷七月ニ一回、保護者主要職業農業
附帶事業 產院、兒童園、圖書部
基金 ナシ
土地 ナシ
建物 七間—三間一棟、二間—三間一棟
備蓄 一、八二〇圓
沿革 信行寺住職ノ負擔、保育料、縣費補助
昭和二年六月一日農繁期託兒所トシテ創設ス
昭和三年一月十日通年制託兒所トシテ正信保育園ト改稱、昭和四年二月一日内務省内慶福會ヨリ園舎新築助成金五〇〇圓ヲ下附サル
昭和五年七月十日園舎落成

明神幼稚園

所在地 德島縣板野郡瀬戸町神明明泉寺内
 事業種別 幼児保育
 經營主體 個人
 設立 通年制
 代表者 眞憲一
 主任 眞憲一
 概況 従業員四名、幼児定員七〇名、在籍幼児數六七名、制限年齢滿二歳ヨリ學齡迄保育時間自午前六時至午後五時、保育料(オヤツ代)一ヶ月五〇錢(家庭ノ事情ニヨリ減免制アリ) 保護者主要職業鹽田及ビ工場労働、農業
 附帶事業 保護者懇談會、講演會、簡易文庫
 基金 ナシ
 土地 二〇〇坪(寺院境内)
 建物 一棟(一八坪)ツノ他本堂(二四坪)使用
 豫算 昭和五年度二、〇九七圓
 財源 縣費補助(昭和四年度二六七圓)、町費補助(昭和四年度一〇〇圓)、後援會寄附、婦人會寄附、保育料私費
 備考 毎朝御本堂禮拜、毎月一回兒童誕生會開催、保育項目幼稚園ニ準ズ

糸崎幼稚園

所在地 廣島縣御調郡糸崎町
 事業種別 幼児保育
 經營主體 個人
 設立 大正十四年七月一日
 代表者 西田省三
 主任 同
 概況 従業員三名、幼児定員八〇名、在籍幼児數六五名、一日平均出席數六〇名、制限年齢滿三歳ヨリ就學迄、保育時間五時間、保育料(オヤツ代)一圓五〇錢、運動具有り、樂器有り、健康診斷實施、保護者主要職業官吏、商業
 附帶事業 ナシ
 基金 五〇〇圓
 土地 町有
 建物 同
 備品 私有
 豫算 二、五〇〇圓
 財源 保育料ト幼稚園維持會ト町費補助
 沿革 糸崎幼稚園ハ本町商工會員設立委員トナリ前町長設立委員長トナリ計畫中ノ處理園長ノ熱烈ナル盡力ト努力ニ依リ大正十四年八月二十六日認可ヲ得テ開園スルニ至レリ

新市幼稚園

所在地 廣島縣蘆品郡新市町住圓寺内
 事業種別 幼児保育
 經營主體 個人
 設立 昭和四年六月三十日
 代表者 田坂曉英
 主任 保姆 江草清子
 概況 従業員二名、幼児定員八〇名、在籍幼児數八二名、一日平均出席數六五名、制限年齢滿三歳ヨリ滿六歳迄、保育時間五時間、保育料月額一圓、運動具ブランコ四、スベリ臺一、床上積木、樂器オルガン一、保護者主要職業保姆
 附帶事業
 基金 ナシ
 土地 借入、一八〇坪
 建物 平家建、六〇坪
 備品 一五〇〇圓
 豫算 保育料並經營者出資
 財源
 沿革 昭和四年六月三十日、同町ニ二〇坪程家ヲ借用シ開園、十二月本舎ヲ建築、同七日移轉式ヲ舉行、渡邊管事其他來賓ヲ招待爾後引續キ經營

昭和園

所在地 廣島縣御調郡三原町善教寺内
 事業種別 幼児保育
 經營主體 個人
 設立 昭和三年六月十日
 代表者 小島秀哲
 主任 小島文雄
 概況 従業員三名、幼児定員八〇名、在籍幼児數八〇名、一日平均出席數七三名、制限年齢三歳ヨリ六歳マデ、保育時間平均五時間、保育料(オヤツ代)一圓、恩物費一〇錢、運動具ブランコ、スベリ臺、遊動圓木、樂器オルガン二、蓄音機一、グアイオリン、ラヂオ、コードモ樂隊一揃、健康診斷年二回、保護者主要職業商業、會社員
 附帶事業 昭和園後援會
 基金 現在三〇圓、毎月幼児一名ヨリ二錢宛納入
 土地 境内
 建物 本堂一部
 備品 整理戸棚、椅子八〇脚(但シ子供用)、テーブル、黑板等其他
 豫算 一、四〇五圓
 財源 保育料、設立者ノ出資、其他各補助金
 沿革 昭和三年六月十日開園ス。昭和四年三月五日知事ヨリ認可セラレ。昭和四年五月九日小島秀哲昭和園長ヲ認可セラレ

スミレ幼稚園

所在地 尾道市久保町
事業種別 幼児保育
經營主體 個人
設立 大正十四年四月(認可昭和二年十二月)
代表者 三浦寂靜
主任 三浦必
概況 從事員保母三名、幼兒定員一二〇名、在籍幼兒數一五七名、一日平均出席數一一六名、制限年齡滿三歲以上、保育時間五時間、保育料(オヤツ代)年十二圓(毎月一圓宛分納)、運動具三種、樂器二、健康診斷年一回、保護者主要職業商業
附帶事業 無シ
經費 無シ
基地 一四〇坪(借地)
建物 延坪五九坪
備品 六〇〇圓(見積)
豫算 二六、八五圓
財源 保育料及園長出資
沿革 大正十四年四月尾道市久保町ニ御袖幼稚園ト名シテ開園、同年九月久保幼稚園ト改稱、同十五年四月尾道市十日町ニ移轉、スミレ幼稚園ト改稱、同年十二月尾道市久保町ニ移轉、昭和二年十二月知事ノ認可ヲ得、同四年三月新園舎落成

吉田幼稚園

所在地 廣島縣高田郡吉田町法專寺境内
事業種別 幼児保育
經營主體 個人
設立 大正十二年五月一日
代表者 臺義範
主任 臺義範
概況 從事員三名、幼兒定員四〇名、在籍幼兒數二八名、一日平均出席數二〇名、制限年齡滿四歲以上、保育時間六時間、保育料(オヤツ代)毎月一圓、運動具ブランコ、砂場、スベリ臺、樂器オルガン、健康診斷年一回、保護者主要職業中流以上實業家
附帶事業 ナシ
經費 ナシ
基地 ナシ
建物 ナシ
備品 机及積木等
豫算 ナシ
財源 園長私費
沿革 大正十二年五月一日開園爾來今日ニ至ル、毎年縣立吉田高等女學校ト聯合ノ下ニ運動會ヲナシツ、アリ

廣村幼稚園

所在地 廣島縣賀茂郡廣村眞光寺境内
事業種別 幼児保育
經營主體 個人
設立 大正十三年九月八日
代表者 冷泉恒道
主任 冷泉菊子
概況 從事員三名、幼兒定員八〇名、在籍兒童數七〇名、一日平均出席數六〇名、制限年齡四歲ヨリ六歲マデ保育時間五時間、保育料一圓、健康診斷年三回、保護者職業大半ハ海軍職工
經費 ナシ
基地 三三坪
建物 一通リアリ
備品 昔ヨリ純農村ナリシニ海軍工廠設置以來市町化シツ、アリ故ニ自費ヲ投ジテ設立ス

壬生幼稚園

所在地 廣島縣山縣郡壬生町
事業種別 幼児保育
經營主體 個人
設立 昭和五年四月十日
代表者 園長 大佛清見
主任 同上
概況 從事員三名、園兒三〇名ニテ運動具等モ漸次備ヘラレ目下保育ニ支障ナク、一般人ヨリ非常ナル期待ヲ以テ迎ヘラレツ、アリ
經費 ナシ
基地 私有
建物 庫裡ノ一部改造使用
備品 オルガン、幼兒机、職員机、運動具等
豫算 一、〇一五圓
財源 園長個人支出並ニ一般寄附、保育料
沿革 大正六年來日曜學校經營シ來リ大正十三年慈光青年會ヲ組織シ、大正十四年教得寺婦人會ヲ設立シ來リタルモ幼兒ノ保育方法ニ就キ施設ナカリシタメ一般地方有志者ヨリ懇請セラレシニヨリ急設ス來ル昭和六年度ハ園舎建設ノ準備アリ、目下有志者ノ寄附募集中ニテ六月完成ノ豫定ナリ

岩國染香幼稚園

所在地 山口縣岩國町西福寺
事業種別 幼兒保育
經營主體 個人
設立 大正四年一〇月一日
代表者 住職熊谷勝圓
概況 從職員七名、幼兒定員九〇名、在籍幼兒數一六六名、一日平均出席數八七名、制限年齡滿三歲ヨリ學齡迄、保育時間四時間乃至六時間、保育料(オヤツ代)二圓、運動具アランコ、シーツ、遊動木、ワタノボリ、スベリ臺、樂器オルガン二、樂隊一組、健康診斷年二回、保護者主要職業商業、職人、會社員、官吏、教員、軍人、農業、無職、託兒、保姆養成、母ノ會

美哉幼稚園

所在地 鳥取縣西伯郡境町
事業種別 幼兒保育
經營主體 個人
設立 昭和四年四月八日
代表者 西元龍拳
概況 從職員二名、幼兒定員五〇名、在籍幼兒數三一名、一日平均出席數二七名、制限年齡四歲ヨリ學齡マデ、保育時間五時間以内、保育料(オヤツ代)一ケ月一圓二〇錢、運動具アランコ、スベリ臺、シーツ、其他、樂器オルガン、健康診斷臨時、保護者主要職業商、職人、船員、農、醫其他、保護者會、婦人會

華城幼稚園

所在地 山口縣佐波郡華城村光宗寺内
事業種別 幼兒保育
經營主體 個人
設立 昭和三年九月三日
代表者 神保達見
概況 從職員三名、幼兒定員四〇名、在籍幼兒數五五名、一日平均出席數五〇名、制限年齡滿四歲ヨリ學齡迄、保育時間三時間乃至五時間、保育料(オヤツ代)七〇錢、運動具スベリ臺、アランコ、シーツ、其他、樂器オルガン二、健康診斷隨時園醫來診、保護者主要職業農業

大畠幼稚園

所在地 山口縣玖珂郡鳴門村長泉寺内
事業種別 幼兒保育
經營主體 個人
設立 明治四三年四月一日
代表者 眞澄超倫
概況 從職員保姆三名、幼兒定員五〇名(二ケ年保育ナルモ家庭ノ都合ニ依リ一ケ年保育ヲ望ム者ノタメ特ニ一組編制)、在籍幼兒數七三名、一日平均出席數七三名、制限年齡滿四歲ヨリ學齡マデ、保育時間午前中、保育料(オヤツ代)毎月五〇錢、運動具室外、枠上リスベリ臺、アランコ六、シーツ二、砂場、水遊場、幼兒野球具、室内、小スベリ臺、馬シーツ一臺、樂隊用具、幼兒專用黑板、樂器オルガン大、小、二、健康診斷每學期一回、保護者主要職業漁、商、農、保護者會

小月幼稚園

所在地 山口縣豐浦郡小月村明園寺内
 事業種別 幼兒保育
 經營主體 個人
 設立 昭和四年四月十日
 代表者 明 玄慧
 主任 明 アサヲ
 概況 従事員五名、毎月平均園児五〇名、保護者主要職業半商、半農、勞働町村トシテ時季ノ施設トシテ歡迎セラル、追日盛況ノ見込アリ
 經費 基金 ナシ
 土地 六〇坪及ビ境内利用(一〇〇坪)
 建物 一二坪(一階建)
 備品 ブランコ、スベリ臺外運動器具數種、映寫活動
 豫算 毎月八〇圓平均
 財源 保育料及ビ私財補充、
 沿革 御大典記念事業トシテ創立ス
 備考 幼兒ノ宗教的調育ノ必要ヲ痛感ス

小野田幼稚園

所在地 山口縣厚狹郡小野田町
 事業種別 幼兒保育
 代表者 西岡鶴雄
 主任 同
 概況 従事員五名、在籍幼兒數四八名、現在出席幼兒數三九名、保育料一ヶ月一圓、但シ家計貧困ナルモノニハ無料受託ス、委託者トノ連絡 毎月園児ノ家庭訪問ヲナシ又保護會ヲ開キ相互ニ連絡ヲ取ル
 沿革 大正十五年六月十日東宮殿下山口縣行啓記念ニ設立

玖珂幼稚園

所在地 山口縣玖珂郡玖珂町本町
 事業種別 幼兒保育
 經營主體 個人
 設立 昭和五年四月九日
 代表者 桂 道雄
 概況 従事員三名、幼兒定員四〇名、在籍幼兒數五七名、一日平均出席數五四名、制限年齢滿三歳ヨリ就學マデ、保育時間三時間四十分、入園料一圓
 保育料七〇錢(オヤツ代ナシ)、運動具鞆、滑臺、砂場、投輪、マリ、樂器オルガン、健康診斷年四回、保護者主要職業商業
 附帶事業 農繁期託兒所
 經費 基金 ナシ
 土地 私有地(一九六坪)幼兒遊園地
 建物 私有物(二〇坪四分ノ一)假園舎
 備品 幼兒用机三、保姆用三、黑板一、積木三〇、排板一二、排箸一二、織針三〇、石盤六〇、其他
 豫算 七八五圓
 財源 保育料、入園料、寄附金、補助金
 沿革 昭和五年四月、教育勅語漢發四十週年記念事業トシテ開設
 備考 體育ヲ主トシテ肉食ハ一切斷ツ

下松慈光園

所在地 山口縣下松町
 事業種別 幼兒保育
 設立 昭和二年六月十三日
 代表者 寶城崇仁
 主任 寶城春子
 概況 従事員六名、收容人員一三〇名、現在收容數一五二名、取扱兒童三八〇名、幼稚園保育方法ニヨル
 經費 土地 二〇〇坪
 建物 八五坪五合
 備品 保育ニ必要ナルモノ大體ニ設備ス
 豫算 一、八〇〇圓
 財源 保育料、町補助、其他一般寄附
 備考 月別保育料壹圓、町補助年百圓、本園ニ於テハ卒園兒ヲ以テ園友會ヲ組織シ毎月一回會合ヲ催ス、出席歩合可

昭和保育園

所在地 山口縣宇部市大字上宇部字西丹太郎
 事業種別 幼兒保育
 經營主體 個人經營
 設立 昭和二年四月一日
 代表者 鹿安英哲 一名
 概況 從事員二名、昭和五年自一月至十二月入園幼兒數五四名
 經營 基金 ナシ
 土地 市有土地無償借用
 建物 部落出公會堂使用
 備品 机、教授用具、スベリ臺、ブランコ、大火鉢等、
 豫算 昭和五年度六五八圓
 財源 公私補助金及特志寄附金
 沿革 融和問題ノ促進ヲ圖リ且ツ部落幼兒ノ教養發達ヲ目的トセル保育事業ニシテ地方有志ト協力シ昭和二年四月ヨリ開始シ引續キ現在ニ至ル

久米村共樂園

所在地 山口縣都濃郡久米村大字久米一三三九ノ一
 事業種別 幼兒保育
 經營主體 六區聯合
 設立 大正十四年三月
 代表者 明教寺住職河野諦圓 同上
 概況 從事員二名、幼兒定員五〇名、在籍幼兒數四〇名、一日平均出席數三一一名、制限年齡滿三歳ヨリ學齡迄、保育時間午前八時ヨリ午後二時マデ、保育料(オヤツ代)六〇錢、運動具スベリ臺、ブランコ、木製運轉機、鐵製シーソー、樂器オルガン、少年樂隊器、健康診斷村醫ニ依頼シ時季ヲ定メテ診斷ス、保護者主要職業農業勞働者
 附帶事業 愛護デー、其他日曜學校
 基金 二、六〇〇圓
 土地 三四二坪 一、六八〇圓
 建物 六九坪五合 四、四七〇圓、附屬建物 二八〇圓
 備品 一、一二〇圓
 豫算 六〇〇圓
 財源 基金利息、婦人會贈出、主任者負擔、保育料
 沿革 大正十三年一月隣保親善ヲ目的トシ兒童保育、青年指導、婦人開發其他社會改良ノ爲メ近隣六區協議シ落成ト共ニ同十四年三月ヨリ開園シ常設託兒所圖書閱覽、農繁期託兒所等今日ニ至レリ

西覺寺幼稚遊園

所在地 山口縣宇部市岬通四丁目
 事業種別 幼兒保育
 經營主體 個人
 設立 大正十二年九月一日
 代表者 小山定雄 小山定雄
 概況 從事員六名、幼兒定員一二〇名、在籍幼兒數一三六名、一日平均出席數一一九名、制限年齡一歳ヨリ學齡マデ、保育時間午前六時ヨリ午後六時マデ保育料(オヤツ代)一ヶ月一圓五〇錢、運動具ブランコ、スベリ臺、樂器オルガン、蓄音器、健康診斷四月、九月、保護者主要職業炭坑坑夫
 附帶事業 母ノ會、同窓會
 基金 二二〇坪
 土地 二四坪
 建物 黑板、机、テーブル、急救料、樂隊道具等
 備品 一、六九八圓七〇錢
 豫算 保育料、補助金、臨時寄附
 財源 昭和二年一月ヨリ東見初炭坑託兒所ヲ合併八〇名ノ定員ヲ一二〇名トスル、昭和四年三月東見初炭坑頭取本周作氏ヨリ、〇九四圓ノ寄附ヲ受ケ運動場一五〇坪ヲ擴張ス
 沿革 昭和四年度總收入壹千六百九拾八圓七拾錢、延人員三萬六千五十名、實人員二百三十六名(四年度新入園兒)

平生町佛教婦人會附屬幼稚園

所在地 山口縣熊毛郡平生町
 事業種別 幼兒保育
 經營主體 團體(佛教婦人會)
 設立 大正三年十月三日
 代表者 弘中慈光 久保富由子
 概況 從事員二名、幼兒定員五〇名、在籍幼兒數四二一名、一日平均出席數四〇名、制限年齡滿三歳ヨリ學齡マデ、保育時間辨當日ハ六時間、平常ハ三時間半、保育料七〇錢(オヤツナシ)、運動具ブランコ四、スベリ臺一、シーソー一、樂器オルガン一、健康診斷春秋ニナス、保護者主要職業農業ト商業
 基金 三〇〇圓
 土地 一一〇坪
 建物 一五坪
 備品 幼兒用机、腰掛、掛圖、テーブル、黑板、急救藥品
 豫算 六五〇圓
 財源 婦人會費及ビ町補助
 沿革 婦人會ハ平生町眞覺寺内ニアリ、園長弘中慈見

東下關幼稚園

所在地 下關市宇大坪町部府
事業種別 幼兒保育
經營主體 個人
代表者 昭和五年五月一日
設立 原田隆亮
概況 從職員保母四名、幼兒定員一二〇名、在籍幼兒數六五名、一日平均出席數五九名、制限年齡滿三歲...

鞠生幼稚園

所在地 山口三田尻村鞠生松原
事業種別 幼兒保育
經營主體 明覺寺
代表者 明覺寺
設立 香川ノブヨ
概況 從職員四名、幼兒定員一〇〇名、在籍幼兒數一〇〇名、一日平均出席數九三名、制限年齡滿三歲...

彦島幼稚園

所在地 山口縣彦島町專立寺内
事業種別 幼兒保育
經營主體 道友佛教婦人會
代表者 志滿マサキ
設立 昭和五年九月十日
概況 從職員 保母一名、幼兒定員八〇名、制限年齡滿四歲ヨリ學齡マデ、保育料月一圓二〇錢

由宇幼稚園

所在地 山口縣玖珂郡由宇町
事業種別 幼兒保育
經營主體 松井乘雲
代表者 松井乘雲
設立 大正十年十二月一日
概況 從職員二名、幼兒定員ナシ、在籍幼兒數四二名、一日平均出席者三八名、制限年齡三歲ヨリ七歲マデ...

下關佛敎同盟濟世會 幼兒保育部

所在地 下關市伊崎町利慶寺内
 事業種別 幼兒保育
 經營主體 下關佛敎同盟濟世會
 設立 大正十二年四月
 代表者 敎法寺住職 多田道然
 概況 旭眞乘(利慶寺住職)
 從職員二名、幼兒定員四〇名、在籍幼兒數五三名
 (男二二、女三一)、一日平均出席數四七名、制限年
 齡自三歲至學齡、保育時間午前七時ヨリ午後四時
 マデ、保育料(オヤツ代)一日三錢、運動具滑臺、
 ブランコ、積木、木馬、シーソー、鐵砲、ゴムマ
 リ、樂器オルガン、健康診斷年五回
 經營 金 ナシ
 基金 借家、一年家賃二九〇圓
 建物 算 一、三三五圓
 豫算 會費、市補助金、聯合託鉢寄附金、寄附金
 財源 大正八年八月本會ヲ創設シ、大正十二年四月當部
 沿革 増設ヲナシ今日ニ至ル

龜川幼稚園

所在地 大分縣速見郡龜川町西光寺内
 事業種別 幼兒保育
 經營主體 個人
 設立 大正十年四月五日
 代表者 高橋峻嶺
 概況 從職員二名、在籍幼兒數四三名
 經營 土地 西光寺境内
 建物 園舎一五坪

同和幼稚園

所在地 大分縣北海部郡神崎村敎尊寺内
 事業種別 幼兒保育
 經營主體 個人
 設立 大正十五年四月
 代表者 藤音晃超
 主任 峯マツエ
 概況 從職員二名、幼兒定員四〇名、在籍幼兒數三九名
 一日平均出席數三六名、保育時間五時間、保育料
 (オヤツ代)四〇錢、運動具ブランコ、スベリ臺、
 玉入れ、木馬、繩、樂器オルガン、保護者主要職
 業農、工、商
 經營 金 ナシ
 基金 境内利用
 土地 一二坪
 建物 椅子、机、塗板、積木、手工具、戸棚
 備品 五、四〇圓
 豫算 篤志者寄附金、婦人會寄附金、本山補助金、經營
 財源 者出資
 沿革 時代ノ思潮ニ應ジ社會奉仕トシテ創設シ爾來繼續
 經營ス
 備考 篤志ノ醫師ニ園醫ヲ囑託ス

鶴崎幼稚園

所在地 大分縣大分郡鶴崎町福正寺内
 事業種別 幼兒保育
 經營主體 個人
 設立 大正十三年四月十日
 代表者 岩鶴慶子
 主任 同上
 概況 從職員三名、幼兒收容數一九九名(男一〇七、女
 九二)、保育料(オヤツ代)月一圓
 經營 土地 四四〇坪
 建物 五、〇〇〇坪(本堂充當)
 豫算 八五〇圓
 財源 町補助金、保育料、經營者出資金

清高幼稚園

所在地 福岡縣築上郡八屋町一三九五
 事業種別 幼兒保育
 經營主體 個人
 設立 大正十三年六月一日
 代表者 大江常惠
 主任 大江壽子
 概況 從職員三名、幼兒定員七〇名、在籍幼兒數四五名、一日平均出席數三九名、制限年齡兩四歲ヨリ學齡マデ、保育時間毎日四時間以内、運動具陸舟一、ブランコ六、スベリ臺一、樂器オルガン二、健康診斷年二回、保護者主要職業商業、農業
 附帶事業 日曜學校

經營 基金 ナシ
 土地 借地
 建物 自個所有
 備品 一般寄附金、經營者負擔
 豫算 七五〇圓
 財源 月謝(一人八〇錢)、町費補助金、一般寄附金
 沿革 經費ハ經營者ニテ支辨シ後援會ヲ設置シ相談機關トス、目下縣公認願書提出中
 備考 岡倉新築ノ計畫ナリ

光圓寺保育園

所在地 福岡縣企救郡松ヶ江村字恒見光圓寺内
 事業種別 幼兒保育
 經營主體 光圓寺
 設立 昭和四年七月一日
 代表者 伊藤宗賢
 主任 竹下ナオ
 概況 從職員六名(園長一、保姆三、會計二)、幼兒定員一〇〇名、在籍幼兒數七〇名、一日平均出席數六〇名、制限年齡滿三歲ヨリ學齡マデ、保育時間午前八時ヨリ午後三時マデ、保育料一ヶ月一圓、オヤツ一人ニ付一ヶ月六〇錢、運動具陸舟、移動延木、砂場等、樂器オルガン二、健康診斷年二回、保護者主要職業石灰山工夫、日雇、漁業、農業

經營 基金 ナシ
 土地 ナシ
 建物 ナシ
 備品 書架、机、教壇、テーブル、黑板等
 豫算 一、八〇〇圓
 財源 區補助金五〇〇圓、村補助金二〇〇圓、託兒料六〇圓、後援會費一六〇圓
 備考 光圓寺境内ヲ開放シ八十坪ノ建物ヲ設計目下地方廳ニ補助申請中又地方有志ハ相談中

慈光幼稚園

所在地 福岡縣田川郡用田町二九八六ノ二番地
 事業種別 幼兒保育
 設立 明治四十五年一月三日
 代表者 横山八重子
 主任 横山八重子
 概況 從職員二名、幼兒定員九六名、在籍幼兒數一三二名、一日平均出席數八二名、保育時間四時間、保育料(オヤツ代)三〇錢、運動具ナシ、樂器オルガン、蓄音機、健康診斷每年四月入學時ニ行フ、保護者主要職業日稼七割商業三割
 附帶事業 日曜學校

經營 基金 ナシ
 土地 敷地二四四坪、専用校舍坪數六二坪
 建物 瓦葺平屋建一棟
 備品 掛繪、石板、積木
 豫算 經營費三九〇圓、臨時費二五圓
 財源 主任自辨、補助金
 沿革 設立以來十九年ヲ經今日ニ及ブ

昭和幼稚園

所在地 福岡縣築上郡東吉富村字小犬丸寶福寺内
 事業種別 幼兒保育
 經營主體 寶福寺
 設立 昭和三年六月一日
 代表者 佐々木清海
 主任 從職員二名、今年度在園兒數七七名、設立後卒業園兒數一〇五名
 概況 本山、教區、村補助金及ビ經營者出資ヲ以テ事業費ニアテル

本願寺託兒所

所在地 福岡縣門司市柿町七丁目
事業種別 幼兒保育
經營主體 本派門司佛教婦人會
設立 大正十年六月
代表者 長尾芳登
概況 從事員五名、一日平均出席數八四名
土地 敷地三〇〇坪
建物 四四坪
土物 婦人贊助會員ノ會費及ビ篤志寄附金
沿革 最初ハ無料託兒所トシテ保育料ヲ徵集セザリシモ 大正十一年六月ヨリ一ヶ月金一圓ヲ徵集スル事業ニ變更シ更ニ大正十四年一月ヨリ一人出席日金三錢ノ保育料ヲ徵集スル事ニ變更シ現在ニ及ブ

昭和幼稚園

所在地 福岡市下紙園町四七番地
事業種別 幼兒保育
經營主體 萬行寺
設立 昭和四年二月十二日
代表者 七里實順
概況 阪本タキ子
從事員五名、幼兒定員二〇〇名、在籍幼兒數二〇〇名、一日平均出席數一五〇名、制限年齡滿三歲ヨリ學齡マデ、保育時間午前九時ヨリ午後二時マデ、保育料(オヤツ代)一圓五〇錢、運動具鐵製廻轉椅子、ブランコ、スベリ臺、ワク上リ、陸舟等、樂器オルガン大二、ベビールン五、健康診斷每年一回、保護者主要職業商業、會社員母ノ會
附帶事業 母ノ會
基金 ナシ地
土地 七里順之所有
建物 保育室六、職員室、遊戲室、便所
備品 机、椅子、戸棚等
算品 四〇一〇、〇〇圓
財源 保育料

アソカ幼稚園

所在地 長崎縣佐世保市上京町一五
事業種別 幼兒保育
經營主體 個人
設立 大正十五年二月十日
代表者 原田了哲
概況 從事員七名、幼兒定員二〇〇名、在籍幼兒數二〇〇名、一日平均出席數一九〇名、制限年齡五歲ヨリ七歲迄、保育時間毎日三時間、土曜日二時間、保育料(オヤツ代)一圓、運動具ブランコ四、廻轉シーソー一、滑臺、綱引用綱、樂器ピアノ、ベビールン、健康診斷年二回、他ニ入園ノ際之ヲ行フ、保護者主要職業商業、海軍々人、工廠職員及職工。
土地 建坪數七一坪七合五勺、運動場一〇八坪
建物 園舎一、便所一
備品 衛生藥品、計數器、標本繪畫、積木、恩物類
算品 金三二八〇圓
源 保育料二、二〇〇圓、入園料一〇〇圓、市補助金三三〇圓、雜收入一〇〇圓、設立者補助金五五〇圓
沿革 大正十四年聖上陛下御成婚ヲ記念トシテ幼兒保育ノ目的ノモトニ設立ヲ企劃シ、翌十五年二月地方廳ヨリ認可ヲ得、時恰モ當市白南風忠愛幼稚園主ノ死去アリ依ツテ同園ヲ合併シ今ヤ保育兒童二〇〇名アリ。

佐世保託兒所 昭和園(分園)

所在地 佐世保市八幡町三二 佐世保市金比良町四七六
事業種別 幼兒保育
經營主體 佐世保及隣接地眞宗本願寺派末寺及說教所
設立 創立大正八年十二月一日 乳兒部大正十五年八月一日、昭和園 昭和六年七月一日
代表者 原田了哲 和田耕月 藤谷琢美
概況 從事員佐世保託兒所十名、昭和園八名 幼兒定員佐世保託兒所幼兒一五〇、乳兒二〇、昭和園幼兒一〇〇、乳兒二〇、在籍幼兒數 佐世保託兒所幼兒一六六、乳兒一四、昭和園幼兒八四、乳兒二一、一日平均出席數佐世保幼兒一二〇、乳兒一一、昭和園幼兒七〇、乳兒一〇、制限年齡幼兒滿二歲ヨリ學齡マデ、乳兒滿十ヶ月ヨリ滿二歲マデ、保育時間自四月一日、自午前七時至午後六時、自七月一日、自午前六時至午前五時、保育料ナシ、間食料六〇錢、乳兒保育料一圓乃至二圓、運動具滑臺、ブランコ、バスケットボール、廻轉椅子、樂器オルガン、樂隊用具、蓄音機、健康診斷年六回、保護者主要職業職工、商業、日傭勞動、職人、行商
附帶事業 保護者會、母姊會
基金 ナシ

所在地 借地 佐世保託兒所三〇〇坪、昭和園四五〇坪
 佐世保託兒所五、三〇〇圓、昭和園四〇〇圓
 佐世保託兒所九〇〇圓、昭和園四〇〇圓
 佐世保託兒所經常費三、九六〇圓、昭和園經常費二、四七〇圓
 經營者醜金、篤志寄附金、御下賜金、内務省獎勵金、縣市補助
 大正八年八月佐世保市眞宗本派末寺説教所ニテ組織セル佛教慈善會主唱ノ下ニ縣當局下付一、〇〇〇圓及篤志寄附金計一〇、〇〇〇圓ヲ以テ新築起工ス大正八年十二月開所
 大正十五年二月ヨリ累年御下賜金及内務大臣獎勵金下附、同年八月乳兒部併設
 昭和三年大増改築工事竣工慶福會ヨリ一、〇〇〇圓ノ工事費補助アリ
 昭和四年慶福會ヨリ久宮内親王記念兒童保護基金ヨリ三〇〇圓ノ補助金アリ、コレヲ基礎トシテ乳兒用温室竣工、昭和五年七月市ニ於ケル勤勞者最大密集地タル金比良町ニ託兒所ヲ別置シ昭和園ト命名ス

所在地 長崎縣佐世保市元町一七
 幼兒保育
 個人
 明治三十九年五月二十一日
 和田耕月
 和田智綱
 従事員幼兒定員一二〇名、在籍幼兒數一四九名(男七二、女七七)、一日平均出席數一二〇名、制限年齢滿三歳ヨリ學齡迄、保育時間五時間、保育料(オヤツ代)一圓、運動具フレール恩物各種、鞦韆一、滑臺一、迴轉臺一、樂器ピアノ一、オルガン一、健康診斷二回、保護者主要職業海軍高等官、實業家等

進徳幼稚園

所在地 長崎縣南高來郡島原町安養寺内
 幼兒保育
 個人
 大正十五年六月一日
 菊池寛晃
 花村松枝
 従事員四名、幼兒定員六〇名、在籍幼兒數五三名、一日平均出席數四名、制限年齢滿五歳ヨリ學齡マデ、保育時間自四月一日至六月三十日、午前九時ヨリ午後一時マデ、自七月一日至九月三十日、午前八時半ヨリ同十一時半マデ、自十月一日至三月末日、午前九時半ヨリ午後一時半マデ、保育料(オヤツ代)月一圓五〇錢、運動具滑臺、ブランコ、シーソー、球遊ビ各種、樂品オルガン二臺、パイオリン、健康診斷三回、保護者主要職業商業、官吏

所在地 長崎縣南高來郡浦上町大字横田下二五六番地延樂寺
 幼兒保育
 個人
 昭和五年六月五日
 虹林慧忍
 虹林常調
 従事員六名、幼兒定員八〇名、在籍幼兒數五〇名、一日平均出席數三五名、制限年齢滿一歳ヨリ學齡迄、保育時間(自五月二十五日至六月二〇日)(十一月十日自十二月二十日)(自午前八時午後四時迄)其他ハ自午前八時、至午後三時、保育料(オヤツ代)當分無料、運動具ブランコ、砂場一、滑臺一、樂器オルガン一、健康診斷最寄醫師(篤志ヲ以テ)相談、保護者主要職業農業

所在地 延樂寺ヲ使用
 延樂寺ヲ使用
 黑板一、机一〇個、外茶瓶等
 約七〇〇圓
 代表者負擔其他寄附補助アル見込
 昭和四年十一月三日ヨリ四〇日間、農繁期託兒所開設、昭和五年六月五日ヨリ常設託兒所開設。
 當寺所在地ノ横田下區及砂子區ヨリ、保育場建築材料及金錢ヲ寄テ受ケ、境内二十五坪ノ平屋建築セントシ、九月中ニハ完成ノ豫定。

延樂寺託兒園

相愛幼稚園

稻香園

所在地 長崎縣南高來郡西鄉村圓福寺内
 事業種別 幼兒保育
 經營主體 個人
 設立 昭和二年一月二十三日
 代表者 瑞穂亮爾
 主任 瑞穂シゲ子
 概況 従事員一名、幼兒定員六〇名、在籍幼兒數六〇名
 一日平均出席數五〇名、制限年齢二歳以上、保育
 時間四時間、保育料無料、運動具ブランコ、スベ
 リ臺、砂場、ボール、大繩、樂器二、健康診断年
 二回、保護者主要職業農

附帶事業 日曜學校

經營 基金 五〇〇圓
 備品 机一〇、教育玩具、種々ノ畫報等
 財源 一般有志ノ寄附金

濱町佛教婦人會保育園

所在地 濱町小一領社境内
 事業種別 幼兒保育
 經營主體 濱町佛教婦人會
 設立 昭和四年一月
 代表者 本田シマ
 主任 事務監督者
 概況 従事員保母四名、雇婦一名、幼兒定員一〇〇名、
 在籍幼兒數九一名、一日平均出席數八〇名、制限
 年齢滿四歳ヨリ學齡マデ、保育時間午前九時ヨリ
 三時マデ、保育料(オヤツ代)一人ニ付一圓、同家
 庭ヨリ一人増五〇錢、運動具スベリ臺、ブランコ、
 砂遊、水遊、樂器オルガン、健康診断診斷依託
 ス、保護者主要職業醫師教員、商工、官吏

附帶事業 日曜學校

經營 土地 町有地無料借用
 建物 婦人會所有
 備品 保育用具
 豫算 九八〇圓餘
 財源 月謝其他ハ一般寄附金、補助金

慈光園

所在地 熊本縣鹿本郡來民町來民一二〇九番地
 事業種別 幼兒保育
 經營主體 來民町本派四ヶ寺住職
 設立 昭和二年七月一日
 代表者 大光寺住職 内田護城
 主任 内田護城
 概況 従事員三名、幼兒定員八〇名、在籍幼兒數九七名、
 一日平均出席數五五名、制限年齢三歳ヨリ六歳マ
 デ、保育時間日出ヨリ日没マデ、保育料一日五錢
 宛、運動具ブランコ、滑臺、砂場、水遊場、樂器
 オルガン、健康診断入園時其後隨時、保護者主要
 職業商、農、小工業ニシテ細別三五種アリ

經營 基金 ナシ
 土地 借地(坪數一〇〇坪)
 建物 借家(坪數二四坪)
 備品 保育用具、式祭日用具、飲食用具、急救醫療具、
 各種
 豫算 昭和三年度一、〇〇三圓
 財源 幼兒委託者寄附金、來民町補助金、經營者支出金
 沿革 昭和二年四月來民町未派四ヶ寺住職發起、來民町
 佛教徒全部援助ス

昭和保育園

所在地 熊本縣上益城郡御船町大字牛瀬
 事業種別 幼兒保育
 經營主體 個人
 設立 昭和五年五月十九日
 代表者 沖田境應
 主任 従事員三名、制限年齢二歳ヨリ學齡マデ、保育時
 間午前六時ヨリ終日、保育料(オヤツ代)一ヶ月一
 圓(家庭ノ状態ニヨリテハ徴收セズ)、運動具ス
 ベリ臺、ブランコ、樂器オルガン

經營 土地 六畝六步
 建物 園舎一棟
 備品 一九五圓
 豫算 一、三二五圓
 財源 三六〇圓(保育料三〇名一ヶ年分)、九六五圓(經營
 者出資、地方有志寄附金)

西之表幼稚園

所在地 鹿兒島縣熊毛郡西之表町西岸寺内
 事業種別 幼兒保育
 經營主體 個人
 設立 大正十三年七月十九日
 代表者 野田龍華
 主任 同人
 概況 従事員四名、幼兒定員八〇名、在籍幼兒數七五名
 一日平均出席數六五名、制限年齢滿四歳ヨリ學齡迄、保育時間七時間以内トス、保育料(オヤツ代)一ケ月六〇錢、運動具遊動圓木、ブランコ、滑臺、バスケットボール、樂器オルガン、音樂隊健康診斷年二回、保護者主要職業商業、漁業
 經營 私有地
 土地 二一坪
 建物 机、椅子、戸棚、黑板、オルガン
 備品 金七〇〇圓
 豫算 慈善興行金、園長支出金
 財源

本願寺保育園

所在地 鹿兒島市鹽屋町三一ノ一
 事業種別 幼兒保育
 經營主體 鹿兒島別院
 設立 昭和六年四月開設豫定
 代表者 鹿兒島別院輪番 後藤澄心
 概況 従事員保姆六名宗教的訓育ニヨリ幼兒ヲ保育ス、新入園兒一〇〇名ノ豫定
 經營 金ナシ
 基金 二八六坪一勾
 土地 木造二階建保育室一、事務室一、醫務室一
 建物 保育ニ必要ナルモノヲ備フ
 備品 三〇〇〇圓
 豫算 入園料保育料及別院補助
 財源 昭和五年四月建築工事ニカ、リ同年十二月完成、同六年四月開園ノ豫定
 沿革

和光幼稚園

所在地 鹿兒島市東千石町一番地鹿兒島別院内
 事業種別 幼兒保育
 經營主體 鹿兒島別院
 設立 昭和四年四月十二日
 代表者 鹿兒島別院輪番 後藤澄心
 主任 金常憲定
 概況 従事員保姆八名、雜役一名、幼稚園令ニ基キ宗教々育ニヨリ幼兒ヲ保育ス、在籍兒一二〇名(男七〇名、女五〇名)、
 經營 金ナシ
 基金 別院境内地利用
 土地 木造保育室四
 建物 保育ニ必要ナルモノヲ備フ
 備品 二、五〇〇圓
 豫算 保育料及別院補助
 財源 時世ニ鑑ミ昭和四年四月十二日設立認可ヲ受ケ同年四月保育ヲ初メ、六月三十日開園式舉行、昭和五年三月五〇名ノ終園兒ヲ出ス、同年四月一日六〇名ノ入園兒アリテ同六年三月末八〇名終園ノ豫定
 沿革

名瀬幼稚園

所在地 鹿兒島縣大島郡名瀬町大正寺内
 事業種別 幼兒保育
 代表者 財部寂心
 主任 同上
 概況 従事員五名(園長、主事、園醫、保姆二名)、幼兒定員四一名(男一九、名二二名)

天龍幼稚園

所在地 宮崎縣都城市牟田町
事業種別 幼兒保育
經營主體 個人
設立 明治三十九年十二月一日
代表者 佐々木正徳
主任 濱砂晃義
概況 從事員六名、幼兒定員一〇〇名、在籍幼兒數九八名、一日平均出席數九〇名、制限年齡滿四歲ヨリ學齡迄、保育時間時季ニヨリ變更スルモ六時間ヲ限度トス、保育料(オヤツ代)一月一圓、運動具スベリ臺、ブランコ、ボール其他、樂器オルガン、チクオンキ其他、健康診斷年三回、保護者主要職業商業、官吏其他
經費 三反五畝、一二五坪
附帶事業 保育用具、イス、本箱、ヒル式ツミキ其他數種
沿革 昭和五年度二、五〇〇圓
月謝補助金、寄附金等
明治三十七、八年戰役記念事業トシテ攝護寺前住職佐々木芳照ノ發起ニテ三十九年八月假保育場ヲ設置シ同年十二月一日其筋ノ認可ヲ得、地方有志ノ後援ニ依リ現在ノ位置ニ新築シ保育中ノ所、幼稚園令施行ト共ニ改善ノ要アリ更ニ此ヲ昭和三年度ニ於テ改修シ新ニ遊戯室及講堂ヲ建設シ今日ニ及ブ

川内幼稚園

所在地 鹿兒島縣川内町
事業種別 幼兒保育
經營主體 園長 押野慶生
設立 昭和二年九月一日
代表者 押野慶生
主任 押野晃子
概況 從事員保母四名、園醫一名、幼兒定員七〇名、在籍幼兒數八六名、一日平均出席數八三名(昭和五年度一學期中)、年齡滿三歲以上、保育時間四時間以內、保育料(オヤツ代)一ヶ月一圓五〇錢運動具ブランコ、スベリ臺、砂場其他、樂器オルガン、健康診斷一學期ニ三回施行、保護者主要職業商業
附帶事業 母の會、日曜學校
經費 境內地
附帶事業 木造西洋建七〇坪
沿革 恩物其他必要ナル保育用品
二、五〇〇圓(昭和五年度)
保育料、寄附金、園長據出金

臺北樹心幼稚園

所在地 臺北市新起町本願寺臺灣別院境内
事業種別 幼兒保育
設立 大正十四年九月一日
代表者 芝原玄超
主任 川西ひさ
概況 從事員八名、幼兒定員一五〇名、在籍幼兒數一五〇名、一日平均出席數一四〇名、制限年齡滿三歲ヨリ滿六歲マデ、保育時間四時間半(但シ四月ヨリ九月マデ三時間)、保育料(オヤツ代)二圓五〇錢、運動具滑臺、シーソー、ワクノボリ、ブランコ、小プール、樂器オルガン六、ピアノ一、健康診斷年二回、保護者主要職業商業
經費 基 營 金 別院所有地
土 地 別院所有地
建設 同
豫算 五、〇〇一圓九九錢(昭和五年度)
財源 保育料及補助金

羅東幼稚園

所在地 臺北州羅東郡羅東街
事業種別 幼兒保育
經營主體 財團法人羅東幼稚園
設立 大正九年八月三十日認可
代表者 陳純精
主任 池田志幹
概況 從事員園長一名、保母二名(本島人)、幼兒定員五〇名、在籍幼兒數四三名、一日平均出席數三九名、制限年齡滿三歲ヨリ學齡マデ、保育時間一日三時半乃至四時半、保育料(オヤツ代)一人一ヶ月一圓、運動具最新式器具凡ソ完備、樂器オルガン(教授用)、樂隊(子供用)、健康診斷年二回、保護者主要職業官吏、商人
經費 無シ
附帶事業 田畑一一甲步強(約一二町步)
沿革 借用(建坪一二五坪)
保育用具完備
一六六八、五八圓(二園共用豫算五年度)
保育料、補助金、寄附金
街民ト本願寺トノ協力ニヨリ創立(九年八月十三日)財團設立認可(十三年四月十一日)、二園共設立者ハ高木場超聖ナリシモ財團設立ヨリ其理事ヲ以テ設立者トナス
共學ヲ許サザルニヨリ建物ヲ正別建設ノ必要切ナリ

羅東第二幼稚園

所在地 臺北州羅東郡羅東街
 事業種別 幼兒保育
 經營主體 財團法人羅東幼稚園
 設立 大正十二年六月九日認可
 代表者 芝原玄超
 概況 池田志幹
 從事員園長一名、保姆二名(内地人)、幼兒定員五〇名、在籍幼兒數七六名、一日平均出席數七〇名、制限年齡滿三歲ヨリ學齡マデ、保育時間一日三時半乃至四時半、保育料(オヤツ代)一人一ヶ月一圓、運動具最新式機具凡ソ完備、樂器オルガン(教授用)樂隊(子供用)健康診斷年二回、保護者主要職業官吏、商人
 經費 目下借用一二五坪
 基 保育用具完備
 備 一六六八、五八圓(二回共用豫算五年度)
 建 保育料、補助、寄附
 財 街民ト本願寺トノ協力ニヨリ創立(大正十二年六月九日)財團設立認可(一三年四月一日)二園共
 源 設立者ハ高木場超聖ナリシモ財團設立ヨリ其理事ヲ以テ設立者トナス

光玄寺保育園

所在地 臺灣馬公街光玄寺
 事業種別 幼兒保育
 經營主體 個人
 設立 昭和五年二月
 代表者 安藤靈嚴
 概況 從事員二名、在籍幼兒數三〇名、一日平均出席數二七名、制限年齡三歲ヨリ學齡マデ、保育料五〇錢、健康診斷隨時
 經費 八〇〇圓
 源 保育料並ニ寄附金

浦項幼稚園

所在地 朝鮮慶尙北道迎日郡浦項旭町
 事業種別 幼兒保育
 經營主體 個人
 設立 大正十一年四月
 代表者 深野道憲
 概況 同上
 從事員二名幼兒定員四〇名、在籍幼兒數四〇名、一日平均出席數三八名、制限年齡滿六歲ヨリ七歲マデ(五歲ノ者モアリ)、保育時間五時間、保育料(オヤツ代)一ヶ月一圓、運動具ブランコ、スベリ臺、平均臺、樂器オルガン、幼兒樂隊、蓄音機、健康診斷每年五月八日兒童愛護デー、保護者主要職業商人、官吏、漁業
 經費 園舎二二坪
 備 膳寫版、恩物積木、其他
 建 五〇〇圓
 財 園兒保護者ノ特志金
 源 當園ハ大正十年布教所設立ニ依リ社會事業ノ一端トシテ大正十一年四月設立セシモノナリ

牧島幼稚園

所在地 釜山府牧島瀛仙町西部本明寺
 事業種別 幼兒保育
 經營主體 本明寺
 設立 大正十四年十月四日
 代表者 大洋琢磨
 概況 同上
 從事員四名、幼兒定員五〇名、在籍幼兒數七八名、一日平均出席數七四名、制限年齡滿四年ヨリ學齡マデ、保育時間三時間、保育料(オヤツ代)一ヶ月一圓、運動具ブランコ四、滑臺二、シーソー一、鞦韆木馬一、樂器オルガン大一、中一、健康診斷一年一回春季ニ施行、保護者主要職業漁業、商業、工業
 經費 敷地一二四坪
 備 園舎一棟建坪二二坪五合
 建 幼兒用机、腰掛、長椅子、黑板、衝立、大天幕等一、一八四圓
 財 保育料、指定寄附金、釜山學校組合補助金
 源 大正十四年二月大洋琢磨當地駐在トシテ赴任以來幼兒保育機關ノ當地ニ必要ナル事ヲ感じ同年十月ヨリ本堂ヲ保育園トシテ開設セシニ創マル、ソレ現在ノ園舎ヲ新築ハ無料保育ヲナス、昭和二年六月開始、昭和四年度ヨリ釜山學校組合ノ補助金ヲ受ク、園兒數創立當初ハ二〇人除ナリ
 備 園舎狹隘ヲ感ズルニ至リタルヲ以テ目下ソノ擴張策ヲ考慮中ナリ

泊岸漁繁期託兒所

所在地 樺太敷香郡泊岸村本願寺布教所内
 事業種別 季節保育
 經營主體 個人
 設立 昭和五年五月一日、
 代表者 山本逸生
 主任 同人
 概況 従事員三名、幼児定員四五名、制限年齢四歳ヨリ
 學齡マデ、保育時間午前六時ヨリ午後六時マデ、
 運動具ブランコ、シーソー、砂場、ビンボン、フ
 ツトボール、輪投、ツナヒキ等、樂器オルガン
 基金 ナシ
 建物 布教所本堂庫裡及境内使用
 備品 卓子、椅子、黒板、積木、樂局、ストーブ、火鉢
 豫算 三〇〇圓
 財源 經營者、婦人會補助金

大音寺農繁期託兒所

所在地 新潟縣西蒲原郡燕町上太田大音寺内
 事業種別 季節保育
 經營主體 個人
 代表者 黒川宣亮
 主任 黒川スミ子
 概況 従事員三名、定員五〇名、一日平均出席三八名、
 年齢三歳ヨリ八歳マデ、保育時間午前六時ヨリ午
 後六時マデ、運動具滑臺、其他、樂器オルガン
 附帶事業 少青年教會、佛敎唱歌會、讀經會
 經營 大音寺境内
 土地 本堂
 建物 四〇圓(一週間ノ豫算)
 豫算 保育料、縣ヨリノ補助金、必要ニヨリ燕町寺院社
 財源 會事業協會ノ積立金ヨリ補助ス

樂兒園

所在地 北海道空知郡上富良野村間信寺内
 事業種別 季節保育
 經營主體 間信寺
 設立 昭和四年五月一日
 代表者 門上淨照
 主任 門上淨照
 概況 従事員保母二名、幼児定員五〇名、在籍幼兒數五
 八名、(内男一七名、女三一名)、一日平均出席數
 三四名強、制限年齢三歳ヨリ七歳マデ、保育時間
 午前七時ヨリ午後六時マデ、保育料(オヤツ代)
 一日二錢宛、運動具砂場、ブランコ、ツミ木、ボ
 ール、旗、樂器オルガン、健康診斷毎年二回、保
 護者主要職業農業、日雇、俸給取、職工、商店
 基金 ナシ
 土地 境内地ノ一部約三〇〇坪
 建物 本堂約三六坪廊下一〇坪計四六坪
 備品 飯臺八脚、ボード、卓一脚、毛布八枚、枕二五
 個
 豫算 三〇〇圓
 財源 村費ヨリ一年一〇〇圓補助金ヲ受ケ
 沿革 昭和四年五月一日創設前期ハ六月九日終了後期ハ
 九月十六日開始十月二十五日終了、本年前期ハ五
 月一日開始七月六日終了ス

英遠託兒所

所在地 富山縣氷見郡窪村柳田
 事業種別 季節保育
 經營主體 個人
 代表者 昭和三年五月二十五日
 主任 弓部教信
 概況 従事員四名、幼児定員八〇名、在籍幼兒數八五名
 一日平均出席數六五名、制限年齢滿一歳ヨリ七歳
 マデ、保育時間午前六時ヨリ午後七時マデ、保育
 料(オヤツ代)保育料ハ徴收セズ、間食料ハ一日三
 錢納メシム、運動具ブランコ(屋外、屋内、二二)
 滑臺ソノ他、樂器オルガン、蓄音機、健康診斷一
 期間ニ三回行フ、保護者主要職業農業、養蠶、伏
 木港労働
 附帶事業 講演會(宗教心啓發)、衛生講話(所醫)
 基金 門信徒及村當局ト協議中
 土地 二〇〇坪
 建物 五八坪
 備品 衛生用具、壁板、卓子、腰掛、保育用品、搖籠、
 玩具等
 豫算 六五三圓五〇錢
 財源 縣補助金、村補助金、有志寄附金、間食料、社會
 團ノ助成會
 沿革 昭和三年五月二十五日創設已來五回開設
 農村ナル故、滿一歳ヨリ四歳マテノ幼兒八割、他ノ二割
 ハ五、六、七歳ノ兒童ナリ

北般若農繁期託兒所

所在地 富山縣東礪波郡北般若村大清水光乘寺内
事業種別 季節保育
經營主體 個人
設立 大正十四年五月六日
代表者 瀨谷護城
概況 從事員三名、幼兒定員一六〇名、在籍幼兒數六二二名、一日平均出席數三九名、制年限齡一歳ヨリ六歳マデ、保育時間午前七時ヨリ午後七時マデ、保育料(オヤツ代)徴收セズ、運動具滑臺、ブランコ、一〇人乗小供汽車等、樂器オルガン、蓄音機、樂隊等、健康診断入所及退所ノ二回、保護者主要職業農業、工業、商業、出稼、雜業
經費 三〇〇圓
基地 光乘寺境内
建物 本堂ノ一部並庫裡
物品 北般若水戸田兩所共四八四個此代價三五〇圓
算品 兩所合計五五〇圓
源算 縣ト村等ノ補助金
沿革 大正十四年五月六日創設已來毎年兩季ニ開設ス、毎年村、縣ヨリ獎勵金交付アリ又大阪朝日新聞社社會事業團ヨリモ助成金ヲ受ク

二塚託兒所

所在地 富山縣射水郡二塚村二塚八五六淨誓寺
事業種別 季節保育
經營主體 個人
設立 昭和四年五月
代表者 三松順靜
概況 同上
從事員三名、幼兒定員一〇〇名、在籍幼兒數八六名、一日平均出席數四三名、制年限齡四歳ヨリ同七歳マデ、保育時間午前七時半ヨリ午後四時マデ、保育料(オヤツ代)無シ、運動具滑臺、ボール、ブランコ、樂器オルガン、蓄音機
經費 無シ
基地 淨誓寺境内
建物 本堂
物品 黑板、テーブル
算品 年二回ニテ二〇〇圓
源算 有志ノ寄附金及補助金
沿革 昭和四年五月淨誓寺住職並ニ駐在巡查兩名農繁期託兒所ノ開設ノ必要ナルヲ認メ村有志ノ援助ニヨリ開設スルノハコビニ至リ村及ビ小學校又賛同セラルモノナリ

水戸田託兒所

所在地 富山縣射水郡水戸田村明瀨寺内
事業種別 季節保育
經營主體 個人
設立 昭和四年十月
代表者 瀨谷護城
概況 從事員保姆二名、幼兒定員五〇名、在籍幼兒數四八名、一日平均出席數三四名、制年限齡二歳ヨリ六歳マデ、保育時間午前七時ヨリ午後七時マデ、保育料徴收セズ、運動具滑臺、ブランコ、一〇人乗小供汽車等、樂器、オルガン、蓄音機、樂隊等、健康診断入所及退所ノ際ニ回、保護者主要職業農業、工業、商業、出稼、
經費 三〇〇圓
基地 明德寺境内
建物 本堂ノ一部並ニ庫裡
物品 北般若託兒所ト合計四八四個此代價三五〇圓
算品 兩託兒所合計五五〇圓
源算 縣村等ノ補助金
沿革 昭和四年十月創設以來毎年兩期ニ開設ス

駒場農繁託兒所

所在地 愛知縣碧海郡高岡村大字駒場徳念寺内
事業種別 季節保育
經營主體 徳念寺
設立 昭和五年六月
代表者 杉浦覺能
概況 從事員九名幼兒定員ナシ、在籍幼兒數六八名、一日平均出席數四九名強、制年限齡滿四歳ヨリ小學校入マデ、保育時間毎日日出ヨリ日没マデ、午前六時ヨリ午後七時マデ、保育料(オヤツ代)徴集セズ、運動具スベリ臺二、舟二、ブランコ一〇、輪一〇、砂場二、綱、樂器オルガン二、健康診断毎朝登所後直ニ驗温、保護者主要職業農業
經費 ナシ
基地 徳念寺境内ヲ利用ス
建物 徳念寺茶所、子供部屋ヲ用ヒ、參禮所トシテ本堂ヲ用フ
物品 黑板、茶碗、椅子等
算品 初會一五〇圓、二回目ヨリハ五〇圓ノ見込
源算 大字協議費ト字内各戸ノ任意寄附金
沿革 昭和五年一月高岡村佛敎團ノ主唱ニテ託兒所ヲ各寺ニ開設スベキコトヲ決議シ當所モ其決議ニヨリ開設セルモノナリ
今回ハ六月十八日ヨリ十四日間開設セシガ將來ハ年四回開設スベキ考ヘナリ

農繁期託兒所

所在地 三重縣三重郡三重村大字小杉公會所
 事業種別 季節保育
 經營主體 三全佛教婦人會
 設立 昭和三年十一月十六日
 代表者 服部たい
 主任 服部たい
 概況 從事員四名、幼兒定員四〇名、在籍幼兒數二五名、一日平均出席數二〇名、制限年齡學齡迄、保育時間春季午前七時ヨリ午後六時迄、秋季午前八時ヨリ午後五時迄、保育料(オヤツ代)一日一人三錢、運動具ブランコ四、遊動園木一、綱、球、樂器オルガン一、蓄音機二、保護者主要職業農業

無償 八三坪
 無償 一六坪半
 機六、膳一六、洗面器二、バケツ三、ニューム皿三九、茶呑茶碗二八、茶瓶一、七輪一
 一〇〇圓
 補助金、寄附金ノ外、不足分ハ全部會長負擔
 昭和三年十一月十六日創設同三十日第一回ヲ終ル
 同四年五月二十六日ヨリ第二回開所同六月二十四日閉所、同四年十一月六日ヨリ第三回開所同三十四日閉所、同五年五月二十二日ヨリ第四回開所六月二十五日閉所

志賀農繁期保育園

所在地 岐阜縣稻葉郡長良村字八代妙徳寺
 事業種別 季節保育
 經營主體 個人
 設立 昭和三年
 代表者 大野正信
 主任 大野正信
 概況 從事員三名、幼兒定員無シ、在籍幼兒數三八名、一日平均出席數二二名強、制限年齡滿三歲ヨリ學齡マデ、保育時間午前六時ヨリ午後六時二〇分迄、保育料(オヤツ代)無シ、運動具遊動園木、積木、滑臺等樂器オルガン、保護者主要職業農

無シ
 寺院境内
 本堂向拜廣間一部分使用
 三五圓
 寄附金、補助金、個人支出金

高富農繁保育園

所在地 岐阜縣山縣郡高富町淨光寺内
 事業種別 季節保育
 經營主體 個人
 設立 昭和五年六月十八日
 代表者 長島義賢
 主任 長島義賢
 概況 從事員六名、幼兒定員一〇〇名在籍幼兒數一一〇名一日平均出席數六五名、制限年齡三歲ヨリ七歲マデ、保育時間午前七時ヨリ午後六時マデ、運動具マリ、萬國々旗、紅黃マクラ六〇、ブランコ、其他、樂器オルガン、チクオンキ、健康診斷隨時行フ

無
 淨光寺
 淨光寺本堂
 縣補助、代表者負擔

時村第三農繁期保育園

所在地 岐阜縣養老郡時村打上圓光寺内
 事業種別 季節保育
 經營主體 圓光寺
 設立 昭和三年六月
 代表者 廣田相得
 主任 同上
 概況 從事員三名、幼兒定員ナシ、在籍幼兒數四三名、一日平均出席數三九、制限年齡三歲ヨリ七歲迄、保育時間毎日午前七時ヨリ午後七時マデ、運動具スベリ臺、ブランコ等、樂器蓄音機、健康診斷縣社會課及愛國婦人會ヨリ醫師派遣セラル、保護者主要職業農業

ナシ
 圓光寺使用
 圓光寺使用
 六五圓
 縣補助 代表者支出
 昭和三年六月ノ農繁期ニ養老郡社會課ヨリノ獎メニヨリ開設以來今年マデ三ヶ年間農繁期ニ開設ス、郡佛教會ノ後援アリ

古川町第二本光寺保育園

所在地 岐阜縣吉城郡古川町大字二之町本光寺内
 事業種別 季節保育
 經營主體 町内各寺院
 設立 昭和四年六月
 代表者 桑月信夫
 主任 足立仁太郎
 概況 従事員二名、幼兒定員四〇名、在籍幼兒數三六名、
 三一日平均出席數二七名強、制限年齡五歳ヨリ七
 歳マデ、保育時間午前八時ヨリ午後六時迄、保育
 料(オヤツ代)ナシ、運動具小學校ノ器具ヲ借用
 ス、樂器同上、健康診斷ナシ、保護者主要職業農
 業
 附帶事業 ナシ
 基金 ナシ
 土地 本光寺使用
 建物 本光寺使用
 備品 茶水香及食器二五
 七一圓
 沿革 縣及町補助金六五圓、寄附金六圓
 前年迄奉仕委員ニテ町ノ補助金ニ依リ經營シタル
 モ本年度ヨリ町内各寺院ニテ引受ケ經營スルコト
 トナレリ
 備考 前年ノ關係ニ依リ奉仕委員足立仁太郎主事トナリ取扱フ
 創始ニテ遊戯器具ナク毎日學校ヘ引辛シ學校ノ物ヲ
 使用ス

古川町第三眞宗寺保育園

所在地 岐阜縣吉城郡古川町大字三之町
 事業種別 季節保育
 經營主體 町内各寺院
 設立 昭和四年六月
 代表者 三島善龍
 主任 田口鐵太郎
 概況 従事員二名、幼兒定員四〇名、在籍幼兒數三七
 名、一日平均出席數二二名、制限年齡五歳ヨリ七
 歳迄、保育時間午前八時ヨリ午後六時迄、保育料
 (オヤツ代)ナシ、運動具學校ノ器具ヲ借用ス、樂
 器同上、健康診斷ナシ、保護者主要職業農業偶々
 商工業者アリ
 基金 ナシ
 土地 ナシ
 建物 ナシ
 備品 食器二五
 七一圓
 沿革 縣及町補助金六五圓、寄附金六圓
 前年迄奉仕委員ニテ町ノ補助金ニ依リ經營シタル
 モノヲ本年度ヨリ町内各寺院ニテ引受ケ經營スル
 コト、ナス
 備考 奉仕委員田口鐵太郎主事トナリ創始ニテ遊戯器具ナク毎日
 學校ヘ引辛シ學校ノモノヲ使用ス

眞願寺保育園

所在地 岐阜縣稻葉郡岩村岩瀧眞願寺内
 事業種別 季節保育
 經營主體 醍醐秀忍
 設立 昭和二年
 代表者 醍醐秀忍
 主任 同上
 概況 従事員寺院家族、小學校職員、幼兒定員約五〇
 名、在籍幼兒數六〇名、一日平均出席數四六名、
 延人員七三六名(昭和四年)、制限年齡三歳ヨリ七
 歳迄、保育時間午前六時ヨリ午後六時迄、保育料
 (オヤツ代)一日三錢位ヨリ五錢マデ、運動具プ
 ランコ、遊動木、砂場、輪ナゲ、其他玩具、樂器
 ヲアイオリン、笛、ハーモニカ、大正琴、ピアノ
 ツトホーン等、健康診斷村醫ニ依頼、保護者主要
 職業農業
 基金 五二圓五〇錢(昭和四年度費用)
 建物 縣並ニ村ノ補助、住職其他ノ寄附
 備品 縣並ニ村ノ補助、住職其他ノ寄附
 沿革 昭和二年ヨリ毎年挿秧期約二週間宛開設シテ今日
 ニ及ブ

八町保育園

所在地 滋賀縣犬上郡豊郷村大字八町瑞祥寺内
 事業種別 季節保育
 經營主體 個人
 設立 昭和三年六月
 代表者 黒田隆道
 主任 黒田隆道
 概況 従事員二名、幼兒定員無定員、在籍幼兒數五三名
 一日平均出席數四一名強、制限年齡四歳ヨリ學
 齡マデ、但希望ニヨリ三歳ヨリ、保育時間自午前
 六時至午後六時、保育料(オヤツ代)晝食料一日一
 人白米一合、間食給與、運動具スベリ臺一、ブラ
 ンコ四、砂場一、木馬二其他、樂器オルガン一、
 健康診斷豊郷病院委託、保護者主要職業農業

日光託兒所

所在地 滋賀縣野洲郡祇王村大字中北七七番地
事業種別 季節保育
經營主體 個人
設立 大正十四年十月三十日
代表者 山田忍成
概況 同上
從職員二名、幼兒定員二二名、在籍幼兒數二二名、一日平均出席數一八名、制限年齢三歳ヨリ七歳マデ、保育時間五月ハ一一時間、十月ハ九時間乃至一〇時間、保育料(オヤツ代)一九圓、運動具ブラシ、ゴムマリ、危險ヲ避クルタメ簡單ナルモノヲ選擇ス、健康診斷ナシ、保護者主要職業農業
託兒ニ死亡者アル場合ハ一座ノ追弔會ヲ執ス

鎌掛村託兒所

所在地 滋賀縣蒲生郡鎌掛村二二八七番地
事業種別 季節保育
經營主體 鎌掛村自治協會
設立 昭和三年五月
代表者 瀬川仙藏
概況 松山萬休、畑野圓彌
從職員主婦會員並處女會員毎日三人宛交代奉仕ス
幼兒定員七〇名、在籍幼兒數七〇名、一日平均出席數四八名、制限年齢六歳、保育時間自午前七時至午後六時、保育料(オヤツ代)ナシ、運動具ブラシ、ゴムマリ、楽器オルガン、太鼓、健康診斷二回
保護者主要職業農業

西今農繁託兒所

所在地 滋賀縣犬上郡福滿村大字西今光桂寺内
事業種別 季節保育
經營主體 個人
設立 昭和三年六月
代表者 桂 晃靜
概況 同人
從職員三名、幼兒定員三〇名、在籍幼兒數二二名、一日平均出席數一八名、制限年齢三歳ヨリ七歳マデ、保育時間一二時間、保育料(オヤツ代)無料、運動具滑り臺、ブランコ三、ソノ他、楽器オルガン一、保護者主要職業農業

土田託兒所

所在地 滋賀縣犬上郡多賀村大字土田専行寺内
事業種別 季節保育
經營主體 個人
設立 大正十一年六月五日
代表者 馬場了照
概況 同人
從職員主任一名、保母二名、助手三名、幼兒定員二歳ヨリ七歳マデ三五名、一年生ヨリ三年生マデ二五名、計六〇名、在籍幼兒數三六名、小學生一九名、一日平均出席數三七人弱、制限年齢二歳ヨリ七歳マデ、一年生ヨリ三年生マデ(放課後來所)
保育時間午前六時ヨリ午後六時マデ、運動具ブラシ、ゴムマリ、滑臺、シーソー、砂場、スケート一〇、外數種、楽器オルガン、ハーモニカ等、健康診斷隨時、保護者主要職業農業

筒井託兒園

所在地 滋賀縣犬上郡日夏村字筒井
事業種別 季節保育
設立 昭和二年六月一日
代表者 天谷淨薫
主任 天谷淨薫
概況 従事員一名、幼児定員二〇名、在籍幼児數一〇名、制限年齢一歳ヨリ一四歳マデ、保育時間早朝ヨリ夕方マデ、運動具ブランコ、樂器バイオリン、ハルモニカ、笛等、保護者主要職業農

衣川農繁託兒所

所在地 滋賀縣滋賀郡堅田町大字衣川國成寺内
事業種別 季節保育
經營主體 個人
設立 大正十三年五月
代表者 住職 結城實證
主任 同上
概況 従事員二名、幼児定員五〇名、在籍幼児數三二名、一日平均出席數三一名弱、制限年齢二歳ヨリ七歳マデ、保育時間午前六時ヨリ午後五時マデ、保育料(オヤツ代)合計二〇圓、運動具ブランコ、スベリダイ其他、樂器オルガン、健康診斷醫師ヲ仰ヘテ行フ

教園寺託兒所

所在地 滋賀縣愛知郡葉枝見村字田附
事業種別 季節保育
經營主體 個人
設立 大正十三年六月十日
代表者 島本亮憲
主任 同上
概況 従事員二名、一日平均出席數四三名弱、制限年齢二歳ヨリ一〇歳マデ、保育時間午前六時ヨリ午後六時マデ、保育料(オヤツ代)一日二錢、運動具ブランコ、スベリ臺、木馬、積木、人形、手毬等、樂器蓄音機、保護者主要職業農業

安孫子託兒所

所在地 滋賀縣愛知郡秦川村大字安孫子淨光寺内
事業種別 季節保育
經營主體 個人
設立 昭和三年
代表者 佐藤海量
主任 同上
概況 従事員三名、幼児定員四五名、在籍幼児數同上、一日平均出席數四三名、制限年齢三歳ヨリ學齡マデ、保育時間午前七時ヨリ午後六時マデ、保育料(オヤツ代)無料、運動具ブランコ三、ハンモック二、砂場一、スベリ臺一、シーソー一、輪投げ二、フットボール二、蓄音機二、少年隊一組、ラジオ一、健康診斷囑託醫ニ依頼、藥品數種設備

下物繁農期託兒所

所在地 滋賀縣栗太郡常盤村大字下物
事業種別 季節保育
設立 大正十五年
代表者 中井祐哲
主任 坊守 中井爲千代
概況 從事員二名、幼兒定員二五名、一日平均出席數二三名、制限年齢三歳ヨリ七歳マデ、保育時間午前六時ヨリ午後六時マデ、保育料(オヤツ代)一〇圓、保護者主要職業農

比良託兒所

所在地 滋賀縣滋賀郡小松村大字北比良
事業種別 季節保育
設立 個人
代表者 昭和三三年
主任 佐々木義綱
概況 從事員二名、幼兒定員六〇名、在籍幼兒數五一名、一日平均出席數四五名、制限年齢三歳ヨリ七歳迄、保育時間午前五時ヨリ午後六時、保育料(オヤツ代)一五圓、運動具スベリ臺、ブランコ、シーソー、ラモチャ類、樂器オルガン、チクオンキ、ラヂヲ、フエ、健康診斷隣村ノ醫師ニ好意的ニ依頼シ樂ハ寺ヨリ支給、保護者主要職業農業、少々商工アリ、尋常三年以下ノ兒童ヲ集メ復習及遊戯ヲナス

七條保育園

所在地 滋賀縣阪田郡南郷里村七條願通寺内
事業種別 季節保育
設立 個人
代表者 昭和二一年十一月
主任 住職 寺川湛然
同人
概況 從事員二名、保育係三名、幼兒定員無制限、在籍幼兒數四八名、一日平均出席數三四名、制限年齢滿二歳ヨリ滿六歳マデ、保育時間午前六時半ヨリ午後五時半迄、保育料(オヤツ代)無料、運動具スベリ臺、砂場、シーソー、ブランコ、ハンモツク、樂器オルガン、蓄音機、健康診斷毎回村醫ヲ迎ヘテ一回、保護者主要職業農業、機械業

弘誓寺農繁期託兒所

所在地 滋賀縣神崎郡八幡村字體光寺弘誓寺内
事業種別 季節保育
設立 個人
代表者 大正十五年五月
主任 那須野一乘
概況 從事員三名、幼兒定員不定、在籍幼兒數二三名、一日平均出席數一八名、制限年齢二歳ヨリ七歳マデ、保育時間挿秧期自午前六時至午後七時、除草期自午前六時至正午、保育料徵集セズ、運動具ブランコ數種幼年ブランコ、ハンモツク、スベリ臺、砂遊場、水遊場、樂器オルガン、蓄音機、健康診斷蛔虫驅除藥ヲ服用セシムルコト二回、キズ藥、齒痛ノ藥腹痛藥等準備ス、特殊病氣發生ノ際ハ醫師ノ診察ヲウケシム、耳ダレノ手當、腫物ノ手當ナドヲ行フ、保護者主要職業農業

北屋賀託兒所

所在地 京都府船井郡富本村字北屋賀
 事業種別 季節保育
 設立 六月五日ヨリ三十日マデ
 代表者 木村力藏
 主任 西河義教
 概況 従事員四名、幼児定員五〇名、在籍幼児數四七名
 一日平均出席數三〇名、制限年齢三歳以上七歳迄
 保育時間午前六時ヨリ午後六時半迄、保育料(オヤ
 ヅ代)無料、運動具七點但シ、ブランコ五、スベ
 リ臺一、砂場一、樂器オルガン、蓄音機、健康診
 斷行フ(兒童體質強)、保護者主要職業農業
 經營 金營
 基金 ナシ
 建物 七間四面ノ本堂
 備品 人形、萬國旗
 豫算 七〇圓
 像考 兒童入浴五回、ツメキリ、髪等ノ整理、山登リ六回、小
 學校訪問二回、カサ、ミ、ダレノ治療

牧農繁託兒所

所在地 奈良縣宇智郡野原町牧一八二二
 事業種別 季節保育
 設立 個人
 代表者 昭和二一年六月
 主任 山高顯哲
 概況 山高喜美枝
 従事員二名、幼児定員四〇名、在籍幼兒數二七名
 一日平均出席數二二名、制限年齢自三歳至七歳、
 保育時間午前八時ヨリ午後六時マデ、保育料(オ
 ヤツ代)徵集セズ、運動具ブランコ、小國旗、積
 木、砂、樂器オルガン、バイオリン、太鼓、健康
 診斷有リ、保護者主要職業農業
 經營 附帶事業
 基金 西光寺境内利用
 建物 同上本堂利用
 備品 受託兒名簿、小玩具
 豫算 年額二五圓(夏秋二季)
 財源 住職支出、縣補助金
 沿革 昭和二一年六月創設、爾來毎年夏秋二季ニ開設ス
 尙相互修養會ヲ設ク、昭和四年四月創始、毎月二回青年
 男女ヲ集メ讀書中心ノ相互修養會ヲ開ク、會員三五名、
 簡易閱覽文庫アリ、生活改善トシテハ毎月一日一回洗心
 婦人會ヲ開催、處世上信仰上ノ講話ヲナス、會員ハ主婦
 ヲ主體トナシ毎日壹錢貯金ヲナス會員一八〇名、貯金ノ
 集金ハ坊守ノ擔任、既ニ六五〇圓ヲ貯蓄ス

照明寺託兒所

所在地 京都府南桑田郡馬路村馬路照明寺内
 事業種別 季節保育
 設立 六月六日ヨリ三〇日マデ
 代表者 堤太三吉
 主任 杉原教認
 概況 従事員三名、幼児定員四四名、在籍幼兒數同、一
 日平均出席數二九名、制限年齢三歳以上七歳以下
 トス、保育時間午前六時ヨリ午後七時マデ、保育
 料(オヤツ代)無料、運動具ブランコ、スベリ臺、
 フットボール、砂場、樂器蓄音機、オルガン等、
 健康診斷體格檢査(強)、保護者主要職業農業
 經營 五間四面ノ本堂並客殿
 備品 玩具、旗、恩物、數種藥品等
 豫算 七五圓

辨之庄農繁期託兒所

所在地 奈良縣北葛城郡新庄町字辨ノ庄
 事業種別 季節保育
 設立 個人
 代表者 昭和四年十一月
 主任 西畑義孝
 概況 西畑義教
 従事員二名、幼児定員三〇名、在籍幼兒數二六名
 一日平均出席數三三名弱、制限年齢滿三歳ヨリ小
 學校へ入學スル迄、保育時間約一〇時間、保育料
 (オヤツ代)約八圓五〇錢、運動具少々ノ物アリ、
 樂器ナシ、保護者主要職業農家
 經營 附帶事業
 基金 ナシ
 建物 ナシ
 備品 ナシ
 豫算 少々ノ運動具及繪、玩具等
 財源 約一〇圓餘
 沿革 第一回試ニシテ大シテ變化ノ如キナシ、概シテ良
 好ナリ

富田農繁期託兒所

所在地 大阪府三島郡富田町因光寺内
 事業種別 季節保育
 經營主體 個人
 設立 六月十二日ヨリ七月十三日マデ、十一月十日ヨリ十二月十日マデ年二回
 好田吉右衛門
 代表者 好田吉右衛門
 概況 從事員保育主任一名、專任保母一名、保母助手一名、幼兒定員三〇名、一日平均出席數二六名制限年齢四歳ヨリ七歳マデ、保育時間午前七時ヨリ午後五時マデ、保育料(オヤツ代)一日五錢ヲ申受ク、一ヶ月一圓二〇錢、運動具陸上オート、滑臺一、樂器大形ピアノ、小形オルガン、健康診斷一ヶ月三回、町醫關勝彦氏、保護者主要職業農業
 備考 年一回開設二〇〇圓
 一、食事間食一日二回トシ日曜日ニ限リ中食ヲ支給ス、一、保母其他係員無俸給、一、父兄會懇談會講演會等ヲ催シ父兄達親睦ヲ計ル、一、託兒數ノ半數ハ多數部落ノ兒童トシ半數ハ少數部落ノ兒童トシテ融和事業ノ一部ヲ促進センコト、一、保育料、補助金等ノ收入金ノ外ハ設立者ノ負擔トス

菅野農繁期託兒所

所在地 大阪府豊能郡菅野村大字白鳥常照寺内
 事業種別 季節保育
 經營主體 個人
 設立 昭和四年十一月五日
 藤原ヨシコ
 代表者 藤原ヨシコ
 概況 從事員、保育係四、幼兒定員五〇名、在籍幼兒數六五名、一日平均出席數四八名強、制限年齢生後六ヶ月ノ乳兒ヨリ學齡マデ、保育時間午前七時ヨリ午後五時マデ、保育料(オヤツ代)三〇錢、運動具ブランコ、スベリ臺、シーソー、砂場、ソノ他樂器蓄音機、健康診斷一期間一回行フ、保護者主要職業九分通り農業
 期間外モ毎月一回又ハ二回子供ノ會ヲ開ク
 附帶事業
 常照寺ノ境内ヲ利用シ、坪數二二七坪アリ
 本堂及庫裡ノ一部ヲ利用ス
 辨當箱六〇個、湯呑四〇個、手技用具、玩具類一期一五〇圓
 公共團體補助金、有志者助成金、其他所長私財農繁期ノ幼兒保護施設トシテ、昭和四年十一月五日郡内初メテノ事業トシテ生レ二十日間延人員七三五名ヲ保育セリ、尙本年第二回トシテ六月五日ヨリ二十日間延人員一〇五七名ヲ保育セリ
 昭和五年六月五日大阪朝日新聞社會事業欄ヨリ表彰ヲ受ク、同年六月二十四日大阪府知事夫人及關大阪市長夫人ノ訪問ヲ受ク、同月二十六日母姊會ヲ開キ辻村又男氏ノ兒童教化ニ關スル講演會ヲ開ク

萬福寺保育園

所在地 大阪府三島郡三宅村大字藏垣内萬福寺内
 事業種別 季節保育
 經營主體 萬福寺
 設立 昭和五年六月十五日
 明瀬秀貴
 代表者 明瀬秀貴
 概況 從事員保母一名、助手二名、幼兒定員二〇名、在籍幼兒數二〇名、一日平均出席數一七人(延人員)七八二人、制限年齢四歳以上七歳、保育時間午前六時ヨリ午後七時マデ(二三時間)、保育料(オヤツ代)六二圓五六錢、運動具スベリ臺一、ボール大三、綱一、繪本五〇冊、樂器オルガン一(借入)、健康診斷一回、保護者主要職業農業
 經營
 基金 地金
 土地 本堂利用
 建物 本堂利用
 物品 食器、運動具、繪本、縁側網代
 算品 一一六圓七五錢
 財源 經營者負擔
 備考 村民ニ及ボシタ影響(作業能率ノ増進、幼兒ノ朝夕佛前ニ禮拜スルヲ見テ一般人民ニ感化ナヘル事跡カラズ、預託シタ者トセマ者トハ能率ニ於テ大ナル差異アル事多シ)

曉雲山託兒所

所在地 大阪府三島郡新田村字上新田
 事業種別 季節保育
 經營主體 個人
 設立 昭和五年六月一日
 藤教導
 代表者 藤教導
 概況 從事員四名、幼兒定員一〇〇名、在籍幼兒數五〇名、一日平均出席數三〇名、制限年齢三歳ヨリ學齡マデ、保育時間一日一時間、保育料(オヤツ代)無料、運動具ブランコ二人乗、樂器オルガン健康診斷臨時診察、保護者主要職業農業
 經營
 基金 地金
 土地 (一ヶ所)三〇〇坪
 建物 眞覺寺本堂及村公會堂
 物品 玩具數個
 算品 一一〇圓
 財源 村内各種團體ノ補助金
 沿革 曉雲山託兒所ハ村ノ名譽職員ヲ顧問トシテ設立シ村内農繁期春秋二期ニ於テ幼兒保育ノ任務ヲ帯ビテ生ル

光明寺託兒所

所在地 大阪府三島郡三島村字惣持寺村
 事業種別 季節保育
 經營主體 個人
 設立 昭和四年十一月一日
 代表者 遠藤秀善
 概況 遠藤春枝
 從事員三名、幼兒定員一八名、在籍幼兒數一八名、一日平均出席數一五名、制限年齡三歲ヨリ七歲マデ、保育時間午前八時ヨリ午後六時半迄、保育料(オヤツ代)無料、運動具スベリ臺、ブランコ、砂箱、積木其他、樂器オルガン、健康診斷年一回、保護者主要職業農業

無シ
 光明寺境内
 光明寺本堂
 スベリ臺、ブランコ、砂箱、積木其他オルガン
 五三圓
 經營者支出、父兄寄附、本山補助
 昭和四年十一月一日ニ第一回開設、同五年六月一日ヨリ七月十五日マデ第二回開設

安樂寺農繁期託兒所

所在地 大阪府三島郡玉櫛村字澤良宜東
 事業種別 季節保育
 經營主體 安樂寺
 設立 昭和四年十一月
 代表者 從事員保母二、他一、收容人員約三〇名、制限年齡四歲ヨリ學齡マデ、保育料無料
 概況 經營者支出、父兄寄附、本山補助
 經營者支出、父兄寄附、本山補助

伊保村西部託兒所

所在地 兵庫縣印南郡伊保村伊保崎
 事業種別 季節保育
 經營主體 個人
 設立 昭和二年
 代表者 個人
 概況 同人
 從事員乳兒部三名、幼兒部三名、乳幼兒定員ナシ
 在籍乳幼兒數乳兒部一〇名、幼兒部四九名、一日平均出席數乳兒部九名、幼兒部四七名制限年齡乳兒部一歲ヨリ二歲、幼兒部三歲ヨリ七歲、保育時間自日出至日没、保育料(オヤツ代)一期三〇錢
 運動具屋外滑臺二、屋内滑臺一、砂場二、樂器オルガン二、太鼓一、健康診斷入所時ニ行フ、乳兒部ハ隨時行之、保護者主要職業農業
 兒童ニ關スル相談、講演會、遊技會等

無シ
 光明寺境内
 光明寺本堂
 スベリ臺、ブランコ、砂箱、積木其他オルガン
 五三圓
 經營者支出、父兄寄附、本山補助
 昭和四年十一月一日ニ第一回開設、同五年六月一日ヨリ七月十五日マデ第二回開設

半田甲農繁期託兒所

所在地 兵庫縣揖保郡半田村半田専法寺
 事業種別 季節保育
 經營主體 専法寺
 設立 昭和三年六月十一日
 代表者 會谷つるゑ
 概況 同人
 從事員二名、幼兒定員ナシ、在籍幼兒數二四名、一日平均出席數二三名強、制限年齡自滿二歲至滿六歲(保育時間自午前六時半至午後六時(一時間)保育料(オヤツ代)一日三錢、運動具スベリ臺二、ブランコ三、砂場一、玩具、積木、樂器オルガン一、蓄音機一、健康診斷村學校醫ニ囑託、保護者主要職業農業

無シ
 光明寺境内
 光明寺本堂
 スベリ臺、ブランコ、砂箱、積木其他オルガン
 五三圓
 經營者支出、父兄寄附、本山補助
 昭和四年十一月一日ニ第一回開設、同五年六月一日ヨリ七月十五日マデ第二回開設

原農繁託兒所

所在地 兵庫縣揖保郡神部村原三六五番地
 事業種別 季節保育
 經營主體 了福寺
 設立 昭和二年六月十二日
 代表者 山本孝章
 概況 山本孝章
 從事員五名收容人員三八七名(延人員)現在收容數
 一日平均三二名、同上、取扱兒童男兒二二名、女
 兒二六名、年齢平均五歲弱、保育時間午前七時ヨ
 リ午後六時マデ、晝食ハ辨當持參間食ハ午前一回
 午後一回設立者ヨリ給與シ保育科目ハ唱歌、遊戯、
 漸、圖書、手技、保健衛生上ニ付テハ村醫ノ來診
 ナギフ

經費 土庫 本堂並ニ境内開放
 地物 本堂並ニ庫裡ノ一部ヲ使用ス
 物品 オルガン、机、黑板、著音機、ブランコ、スベリ
 算品 臺、砂場、玩具、繪本
 源算 一期間二〇圓
 沿革 縣ヨリ補助金並ニ篤志ノ寄附ニ因ル
 備考 幼兒ノ心身ヲシテ益健全純良ナラシメ農家能率ノ
 増進ヲ計ル爲メ昭和二年六月一二日創設ス爾來毎
 年六月一日ノ二期ニ涉リテ開設ス其ノ一期間ハ
 二週間乃至四週間
 託兒保育日記ヲ記録ス、閉所式ニハ幼兒ノ保護者並ニ其
 他ノ來所ヲ請ヒテ幼兒ノ遊戯手工品等ヲ參觀ニ供ス

潮音寺農繁期託兒所

所在地 兵庫縣揖保郡新宮村井野原潮音寺内
 事業種別 季節保育
 經營主體 潮音寺
 設立 昭和三年
 代表者 藤原智山
 概況 藤原智山
 從事員村内婦人會有者ガ奉仕、幼兒定員ナシ、在
 籍幼兒數固定在籍者ナシ、一日平均出席數四八名
 制限年齢二歳ヨリ五歳マデ、保育時間午前七時ヨ
 リ午後六時マデ、運動具スベリ臺、シーソー一、
 ブランコ五、樂器オルガン、著音機各一臺ヅ、
 健康診斷當村醫師囑託

經費 土庫 本堂並ニ境内開放
 地物 本堂並ニ庫裡ノ一部ヲ使用ス
 物品 オルガン、机、黑板、著音機、ブランコ、スベリ
 算品 臺、砂場、玩具、繪本
 源算 一期間二〇圓
 沿革 縣ヨリ補助金並ニ篤志ノ寄附ニ因ル
 備考 幼兒ノ心身ヲシテ益健全純良ナラシメ農家能率ノ
 増進ヲ計ル爲メ昭和二年六月一二日創設ス爾來毎
 年六月一日ノ二期ニ涉リテ開設ス其ノ一期間ハ
 二週間乃至四週間
 託兒保育日記ヲ記録ス、閉所式ニハ幼兒ノ保護者並ニ其
 他ノ來所ヲ請ヒテ幼兒ノ遊戯手工品等ヲ參觀ニ供ス

經費 土庫 本堂並ニ境内開放
 地物 本堂並ニ庫裡ノ一部ヲ使用ス
 物品 オルガン、机、黑板、著音機、ブランコ、スベリ
 算品 臺、砂場、玩具、繪本
 源算 一期間二〇圓
 沿革 縣ヨリ補助金並ニ篤志ノ寄附ニ因ル
 備考 幼兒ノ心身ヲシテ益健全純良ナラシメ農家能率ノ
 増進ヲ計ル爲メ昭和二年六月一二日創設ス爾來毎
 年六月一日ノ二期ニ涉リテ開設ス其ノ一期間ハ
 二週間乃至四週間
 託兒保育日記ヲ記録ス、閉所式ニハ幼兒ノ保護者並ニ其
 他ノ來所ヲ請ヒテ幼兒ノ遊戯手工品等ヲ參觀ニ供ス

富栖蠶繁託兒所

所在地 兵庫縣宍粟郡富栖村皆河善照寺内
 事業種別 季節保育
 經營主體 個人
 設立 昭和三年五月二十二日
 代表者 建部實間
 概況 建部實間
 從事員建部實間、建部せん、幼兒定員四二名、在
 籍幼兒數四二名、一日平均出席數二八名、制限年
 齡滿二歳ヨリ學齡マデ、保育時間午前八時ヨリ午
 後六時マデ、保育料(オヤツ代)無料、但シ有志ノ
 寄附アラバ受ク、運動具スベリダイ、ブランコ二
 シーソー三、砂場、樂器無シ、健康診斷醫學士梅
 岡誠一氏ヲ依囑シ救急藥ヲ備フ、保護者主要職業
 農業

經費 土庫 善照寺ノ廣庭ヲ運動場トス
 地物 本堂
 物品 黑板、テーブル、飯臺三個、積木、繪本
 算品 五三圓六五錢
 源算 縣社會課ノ補助金、設立者支出
 沿革 兒童愛護ノ精神ト養蠶家桑園家救濟ノ趣旨ヨリ開
 設ス
 備考 當村ハ蠶蠶地ナルヲ以テ蠶繁期ヲ主トスルモ、田植期マ
 テ開ク、本年ハ五月二十三日ヨリ六月二十六日マデニテ
 六月十四日マデヲ養蠶期、十五日以降ヲ田植期トナセリ

流情乳兒保育所

所在地 兵庫縣神崎郡八千種村
 事業種別 季節保育
 經營主體 個人
 設立 昭和四年
 代表者 花園香津子
 概況 同上
 從事員二名、幼兒定員一五名、在籍幼兒數一五名
 一日平均出席數一五名、制限年齢一歳ヨリ二歳マ
 デ、保育時間早朝ヨリ夕刻迄、保育料(オヤツ代)
 無料、運動具ハンモック、乳兒用玩具少々、健康
 診斷囑託醫一同行フ、保護者主要職業農業
 時々兒童愛護講演會ヲ開ク

經費 土庫 同村圓照寺内
 地物 同寺後堂
 物品 寢布團二〇枚、ミルク用品、簡單ナル醫療具
 算品 七〇圓
 源算 代表者支出、寄附金、縣補助金
 沿革 代表者ハ小學校教員ニシテ昭和四年四月八千校ニ
 轉任ヲ命ゼラレタル爲メ農繁期休業ヲ利用シ乳兒保
 育ヲ開始セルモノナリ

南正寺農繁期託兒所

所在地 兵庫縣揖保郡半田村片島
 事業種別 季節保育
 經營主體 南正寺
 設立者 昭和三三年六月
 代表者 照戶亮照
 概況 同上
 從職員二名、幼兒定員四三名、在籍幼兒數四三名、一日平均出席數四〇名、制限年齡三歳ヨリ學齡マデ、保育時間六月八十二時間、十一月八十時間、保育料(オヤツ代)無料、運動具ブランコ三、スベリ臺二、三輪車三、木馬二、シーソー一其他、樂器オルガン、チクオン機、健康診断毎期行フ
 基金 本堂ヲ以テ充ツ
 建築費 玩具種々、藥品箱、教壇、机、腰掛其他
 備品 毎期五〇圓前後
 沿革 寄附金、縣費補助金、郡教育會補助金其他
 昭和三三年六月ヨリ始メ毎年六月、十一月ノ季ニ開設シ現今ニ至ル

農繁期託兒所甲部

所在地 兵庫縣赤穂郡鹽屋村眞光寺内
 事業種別 季節保育
 經營主體 偏照保育園
 設立者 昭和三三年六月
 代表者 村上善孝
 概況 同上
 從職員五名、雇婦一名、幼兒定員一〇〇名在籍幼兒數一〇〇名、一日平均出席數九二名、制限年齡三歳ヨリ學齡迄、保育時間十一時間、保育料(オヤツ代)無料、運動具スベリ臺一、シーソー二、ブランコ四、砂場、小山、ツナ等、樂器オルガン、健康診断本年不行、保護者要職業農、鹽田從業者
 基金 ナシ
 建築費 本堂外陣縁六〇坪、茶所一五坪
 備品 藥品類、手工品、折紙、貼紙、ネン土、積木玩具洗面器、日用必需品
 沿革 一期約一二〇圓
 縣補助金凡二五圓、愛國婦人會、外有志ノ寄附凡五五圓、不足額ハ代表者ノ負擔、但シ明年度ヨリ村農會豫算計上交涉中
 昭和三三年六月創設、今回ニテ五回、以前ニ保婦古川千代ニ依頼シ奈都幼稚園ニテ一年ノ實習、爲メニ隣接町營幼稚園ト比較的差異モ生ジ居ラズトノ評アリ
 乙部ハ村婦人會ニ依頼

福正寺託兒所

所在地 兵庫縣多紀郡岡野村有居福正寺内
 事業種別 季節保育
 經營主體 岡野村有居農會
 設立者 昭和三三年六月一日
 代表者 農會長
 概況 同上
 從職員二名、幼兒定員五〇名、在籍幼兒數三七名、一日平均出席數三二名、制限年齡滿二歳ヨリ學齡迄、保育時間春季午前六時ヨリ午後六時迄(十時間半)、秋季午前七時半ヨリ午後五時迄(四時間半)、保育料(オヤツ代)無料、運動具スベリ臺二、ブランコ六、砂遊水遊用タライ二〇、腰掛三、園木一、樂器手フウキヤン、ウアイオリン、健康診断二回、保護者主要職業農業、日傭働キ、暑中休暇中、小學校生徒ノ復習會開催
 基金 ナシ
 建築費 境内地
 備品 本堂ノ一部使用
 沿革 机、午睡用寢具、雜費、應急手當用品、湯呑其他八五圓(昭和三三年度豫算)
 農會費ヨリ半額、寄附金、縣社會課補助金
 御大典記念事業トシテ住職發案セシ處、財源ナク依テ財源ヲ得ル爲メ主體ヲ部落農會トシ、代表者ヲ部落農會長トシ、從職員ニ住職夫妻ガ當ル事トナリ昭和三三年六月一日開設ヲ見タルナリ、但シ住職夫妻ハ全クノ奉仕ナリ
 春秋二期二十五日間其他隨時開所ス、毎朝毎夕禮拜ヲサシメ毎朝五分間位ノ法話ナス、オ伽嘶、繪本ニ依リテノ話ナシ、又小學校ヘ連レ行キ生徒ノ體操遊戯ヲ見メシム小學校ノ近キ處ハ兒童ヲ學校ヘ引率スル事ハ好成績アル年々一回託兒場擴充ス

福善寺託兒所

所在地 兵庫縣加東郡河合村西森福善寺境内
 事業種別 季節保育
 經營主體 個人
 設立者 昭和三三年六月
 代表者 藤岡教諦
 概況 同上
 從職員四名、幼兒定員四二名、平均出席二五名、制限年齡三歳ヨリ學齡マデ、保育時間六時ヨリ午後七時迄十二時間、保育料菓子代一〇圓、一日一名平均三錢、運動具ブランコ、滑臺等、樂器蓄音機、ハーモニカ等、健康診断二回行フ成績良、保護者主要職業農業
 基金 玩具種々
 備品 三五圓
 沿革 ナシ 設立者負擔
 昭和三三年六月始メテ開設ス
 年々經營セント思フ

光輪寺託兒所

所在地 兵庫縣神崎郡中寺村
 事業種別 季節保育
 設立 昭和四年六月
 概況 柵原淨應
 主 任 從事員三名、幼兒定員五〇名、在籍幼兒數四五名
 概況 一日平均出席數三〇名、制限年齢滿三歳ヨリ七歳迄、保育時間午前七時ヨリ午後五時マデ、保育料(オヤツ代)ナシ、運動具スベリ臺、ブランコ、砂場綱、ボール
 經費 算 六〇圓(毎期)
 豫 算 私費及縣補助金
 財 源 昭和三年度ヨリ始メ本年度ニ及ブ
 沿革 昭和三年度ヨリ始メ本年度ニ及ブ
 備 考 一日三回菓子ヲ與ヘ一回貳錢トス

圓照寺託兒所

所在地 兵庫縣印南郡東志方村二二〇八番地
 事業種別 季節保育
 經營主體 個人
 設立 昭和三年六月一日
 代表者 上月春枝
 主任 上月春枝
 概況 從事員三名、幼兒定員五〇名、在籍幼兒數四五名
 一日平均出席數三一一名、制限年齢滿三歳ヨリ滿五歳マデ、保育時間自午前六時至午後六時、保育料(オヤツ代)一五圓、運動具ボール、スベリ臺、太鼓、ブランコ、樂器オルガン一、健康診斷朝一回午後一回之ヲ行フ、保護者主要職業農
 經費 算 金 ナシ
 豫 算 圓照寺境内〇三坪
 財 源 本堂ヲ開放シテ託兒所ニ充ツ
 沿革 ボール、オルガン、スベリ臺、太鼓
 備 考 四五圓
 昭和三三年六月一日ヨリ末日マデ上月春枝婦人會ヲ代表シテ之ヲ開設セシガ昭和四年ヨリ婦人會ヲ離レ獨立シテ圓照寺託兒所ヲ開設ス

光福寺託兒所

所在地 兵庫縣加西郡在田村北光福寺境内
 事業種別 季節保育
 經營主體 光福寺
 設立 昭和五年六月十八日
 代表者 藤野西隆
 主任 藤野きさ子
 概況 從事員二名、幼兒定員五〇名、一日平均數三五名
 制限年齢三歳ヨリ學齡マデ、保育時間六時半ヨリ午後六時マデ、保育料(オヤツ代)一五圓、一日一名三錢ヅ、運動具ブランコ、滑臺、遊動木等、樂器蓄音機、大正琴、健康診斷前後二回、保護者主要職業農業
 經費 算 玩具數點
 豫 算 四〇圓
 財 源 自辨、縣及ビ村ノ獎勵金
 沿革 昭和三五年六月十八日最初ノ試ミ
 備 考 以後年々經營セントス

安樂寺託兒所

所在地 兵庫縣加西郡芳田村下郷安樂寺境内
 事業種別 季節保育
 經營主體 安樂寺
 設立 昭和五年六月十日
 代表者 杉本廣文
 主任 杉本綾子
 概況 從事員二名、幼兒定員四八名、平均出席數三四名
 制限年齢三歳ヨリ學齡迄、保育時間午前七時ヨリ午後七時マデ十一時間、保育料二〇圓、運動具ブランコ、滑臺等、樂器蓄音機、マンドリン等、健康診斷前後二回、保護者主要職業農業
 經費 算 玩具類
 豫 算 五〇圓
 財 源 自負
 沿革 昭和五年六月十日開設ス
 備 考 年々經營セントス

安志農繁託兒所

所在地 兵庫縣宍粟郡安師村安志教蓮寺内
事業種別 季節保育
設立者 安志婦人會
代表者 大正十五年五月
概況 岡田たか
 岡田たか
 従事員婦人會員、女子青年團員、幼兒定員ナシ、在籍幼兒數七八名、一日平均出席數七〇名、制限年齢三歳ヨリ學齡迄、保育時間十三時間、保育料(オヤツ代)五〇圓位、運動具託兒所用、照明日校用具借用、樂器日校ノモノヲ借用、健康診断二回(隨時ニ行フ)、保護者主要職業農、工、商

經費 寺院境内借用
備 同建物 借用
 日校備品借用
 八五圓位
 縣ノ補助金、愛國婦人會助成金、新聞社助成金、村ノ寄附金
 大正十五年申村榮、下村幸太、竹内覺之助、明山重雄(住職)等相謀リ託兒所ヲ開設ス、田舎ノ事故種々ノ困難ニ陥リ農繁託兒所ノミトシ、婦人會ヨリノ交渉ニヨリ婦人會ノ事業トナシ今日ニ及ブ、本年成績優秀ノ故ヲモツテ大朝社會事業團ヨリ表彰受賞、助成金其他ヲ受ク
 明山重雄ハ指導ニナリ他部落ニ農繁託兒所ヲ個人經營ス

西光寺野第一託兒所

所在地 兵庫縣神崎郡八千種村庄區圓照寺内
事業種別 季節保育
設立者 兒童愛護協會
代表者 花圓淵澄
概況 同上
 従事員二名、在籍幼兒數六〇名、一日平均出席數五〇名、延人員一五五〇名、制限年齢三歳ヨリ學齡迄、保育時間春季農繁期六月五日ヨリ七月四日マデ、午前六時ヨリ午後六時マデ、秋季農繁期十月一日ヨリ十一月十日マデ、午前六時ヨリ午後六時マデ、保育料無料、運動具滑り臺、砂場、五時マデ、樂器オルガン、蓄音機、ラヂオ、健康診断、囁託兒時々診察ヲ行フ、保護者主要職業農、工、商、講演會、お初穂會、運動會

經費 附帶事業
備 圓照寺境内
 一〇〇圓
 圓照寺(本堂下陣)一五坪、玩具室(女團)四坪半
 黑板一、教壇一、二人机二〇、慈愛旗、小旗一〇
 〇、玩具、繪本
 七〇圓
 縣、村、愛國婦人會ノ補助金、代表者ノ支出金
 兒童愛護ノ精神ト幼兒保育ノ經驗ニヨリ農村救済ノ趣旨ニ基キテ創設シ、西光寺野開墾地ノ周圍ニ存スル各村ヲ初メ縣下全般ニ該施設ノ實現ヲ期シ、花圓淵澄ハ現在兵庫縣農繁期託兒所聯盟委員長ナリ
 該施設ハ農村社會施設トシテ最要ノモノデアリ場所ノ上カラモ、従事者ノ上カラモ寺院内自ノ事業トシテ各寺住職ガ經營スベキモノデアラウ

西光寺野第二託兒所

所在地 兵庫縣神崎郡八千種村餘田區
事業種別 季節保育
設立者 兒童愛護協會
代表者 昭和三三年六月
概況 花圓淵澄
 同上
 従事員一名、在籍幼兒數二〇名、一日平均出席數一五名、制限年齢滿三歳ヨリ學齡マデ、保育時間春季六月五日ヨリ七月四日マデ、午前六時ヨリ午後六時マデ、秋季十月一日ヨリ十一月十日マデ、午前七時ヨリ午後五時マデ、保育料(オヤツ代)無料、運動具第一託兒所ノモノヲ使用、樂器同上、健康診断囁託兒時々診察ヲ行フ、保護者主要職業農業

經費 三五圓
備 縣補助金、ソノ他
 昭和三三年度ヨリ小學校教員ノ援助ヲ得テ開設スルコト、ナリ、午前中ハ第一託兒所ニ於テ總會保育ヲナシ午後ハ分割保育ヲナス
 コノ方法ハ經費手數ノ點ヨリ比較的經濟的デアリ、又氣分ノ轉換等保育上新シキ方法ヲ見出シツ、アリ

西光寺野第三託兒所

所在地 兵庫縣神崎郡八千種村餘田區
事業種別 季節保育
設立者 兒童愛護協會
代表者 昭和三三年六月
概況 花圓淵澄
 同上
 従事員一名、在籍幼兒數二〇名、一日平均出席數一五名、制限年齢滿三歳ヨリ學齡マデ保育時間春季六月五日ヨリ七月七日マデ、午前六時ヨリ午後六時マデ、秋季十月一日ヨリ十一月十日マデ、午前七時ヨリ午後五時マデ、保育料(オヤツ代)無料、運動具第一託兒所ノモノヲ使用、樂器同上、健康診断囁託兒時々診察ヲ行フ、保護者主要職業農業

經費 三五圓
備 縣補助金、ソノ他
 第二託兒所ニ同ジ

西光寺野第四託兒所

所在地 兵庫縣神崎郡八千種村小倉區
 事業種別 季節保育
 經營主體 兒童愛護協會
 設立 昭和三年六月
 代表者 花岡淵澄
 主任 同上
 概況 従事員一名、在籍幼兒數二名、一日平均出席數一〇名、制限年齢滿三歳ヨリ學齡マデ、保育時間 春期六月五日ヨリ七月四日マデ、午前六時ヨリ午後六時マデ、秋期十月一日ヨリ十一月十日マデ午前七時ヨリ午前五時マデ、保育料(オヤツ代)無料、運動具第一託兒所ノモノ使用、樂器同上、健康診斷囑託醫時々診斷ヲ行フ、保護者主要職業農業

經費 二五圓
 豫算 縣補助金、ソノ他
 沿革 第三託兒所ニ同ジ

教覺寺農繁期託兒所

所在地 兵庫縣揖保郡林田村口佐見
 事業種別 季節保育
 經營主體 教覺寺
 設立 昭和四年六月十二日
 代表者 佐々木慈覺
 主任 佐々木みゑ
 概況 従事員六名、幼兒定員四八名、在籍幼兒數六〇名一日平均出席數四八名、制限年齢四歳ヨリ七歳迄 保育時間午前八時ヨリ午後六時マデ、保育料(オヤツ代)一人五錢位、運動具フットボール、スベリ臺、砂場、ブランコ、樂器オルガン、健康診斷有、保護者主要職業農業

經費 三〇坪
 豫算 七〇圓
 沿革 縣下附金並ニ代表者支出

三森農繁期託兒所

所在地 兵庫縣粟粟郡安師村三森俱樂部
 事業種別 季節保育
 經營主體 教蓮寺
 設立 昭和四年
 代表者 明山重雄
 主任 明山重雄
 概況 従事員五名、幼兒定員ナシ、在籍幼兒數八二名、一日平均出席數八一一名、制限年齢一三歳以下乳兒迄、保育時間午前一時ヨリ午後八時迄、保育料(オヤツ代)二〇圓位、運動具臨時ニ拵ヘル、樂器オルガン一(ベビー)、健康診斷隨時ニ行フ、保護者主要職業全部農者(農閑期) 日校(農閑期)

附帶事業
 經營 金 營
 土地 金 營
 建物 金 營
 備品 金 營
 豫算 金 營
 財源 金 營
 沿革 金 營

ナシ
 借用
 俱樂部借用
 借用
 四五圓位
 縣ノ補助金、愛國婦人會助成金、代表者支出金
 三森部落ヲ農繁期ニ視察シ、幼兒保育上見ノガシ難キ状態ヲ目撃翌日菓子ヲ携ヘ俱樂部ヘ行ク、太鼓ヲ打テバ忽チ七〇餘人ノ子供集ル(昭和四年六月)ソレヨリ農繁託兒所トナシ縣ヘ報告シ補助金ヲ仰グ

明元寺敬愛託兒所

所在地 兵庫縣城崎郡中筋村引野
 事業種別 季節保育
 經營主體 個人
 設立 昭和三年五月二十五日(年三回)
 代表者 津川正圓
 主任 津川八重子
 概況 従事員二名、幼兒定員無シ、在籍幼兒數一六名(三時間乃至六時間臨時託兒六、七名)、一日平均出席數一五名、制限年齢四歳以上七歳マデ、保育時間日出ヨリ日没マデ一〇時間乃至一三時間、保育料經營者負擔運動具ボール、マリ大小、國旗、ツナ、ブランコ、スベリ臺、水遊所、砂場、樂器、蓄音機、保護者主要職業農者

經費 三〇坪
 豫算 七〇圓
 沿革 縣下附金並ニ代表者支出

ナシ
 ナシ
 ナシ
 機、運動具
 經營者負擔
 御大典記念、昭和三年ニ於テハ三二名以上、四年度ハ春期二回、秋ハ病人ノ爲メ休所、五年度春二回實施濟
 昭和三年度ニ縣補助二五圓、四年度ヨリ補助申請セズ、煙草ヲ止メ毎日拾錢積立是レヲ財源ニ當ツ(遊戯、童話、張紙、折紙、引率散步、ツナ引、ブランコ、スベリ臺、旗、ボール、マリヲ利用、風呂(入浴、散髪、ツメ切等隨時施行)

常徳寺農繁期託兒所

所在地 兵庫縣佐用郡佐用町
 事業種別 季節保育
 經營主體 杵築侃雄
 主任 杵築侃雄
 概況 従事員三名、幼児定員六三名、在籍幼児數五〇名、一日平均出席數五〇名、制限年齢三歳以上六歳マデ、保育時間午前七時ヨリ午後五時マデ、保育料(オヤツ代)三〇圓、運動具スベリ臺、ブランコ

沿革 昭和三年度農繁期ヨリ開催

正願寺託兒所

所在地 兵庫縣加西郡下里村野田正願寺内
 事業種別 季節保育
 經營主體 個人
 設立 昭和二年六月十五日
 代表者 岩田眞教
 主任 岩田竹子
 概況 従事員三名、幼児定員七三名、一日平均出席數四名、制限年齢二歳ヨリ就學年齢マデ(一年生ヲモ加フ)保育時間午前七時ヨリ午後八時迄一二時間、保育料(オヤツ代)菓子代金二五圓、日ニ三回又ハ四回宛與フ、運動具ブランコ、滑臺、シーツ
 ー其他、樂器オルガン、蓄音機、大正琴、健康診斷前後二回スル、兩月村小野寺茂三郎醫師囑託成績良、保護者主要職業農業

經營 運動具ノ外ニ玩具數種揭示板等也
 備品 八〇圓
 豫算 自辨ス、縣ノ獎勵金之レヲ充ツ
 財源 昭和二年度ヨリ開設シ以來年々經營ス
 沿革

正條農繁託兒所

所在地 兵庫縣揖保郡神部村正條五四一番地
 事業種別 季節保育
 經營主體 個人
 設立 昭和二年六月十一日
 代表者 小宅鳳靜
 主任 小宅つるゑ
 概況 従事員數名、幼児定員七〇人、在籍幼児數正條村兒童、一日平均出席數四五人、制限年齢一歳ヨリ六歳迄保育時間夏六時ヨリ六時、一二時間、秋七時ヨリ五時迄一〇時間、保育料(オヤツ代)一年間三〇圓(一回分)運動具ブランコ、スベリ臺二、ハシモック、ボールトパン二人乗、繪本、玩具杭、樂品オルガン、健康診斷醫師ノ來診ヲ受ク、保護者主要職業農業

住吉託兒所

所在地 兵庫縣揖保郡揖西村住吉
 事業種別 季節保育
 設立 昭和五年自六月十六日至七月一日
 代表者 那波ゆき尾
 概況 従事員四人、幼児定員三二〇人、制限年齢自二歳至七歳、保育時間自午前六時至午後七時、運動具繪畫、繪本、玩具、樂器遊戯用具等

經營 淨榮寺境内
 基金 寺院
 土地 園干、トパン、杭
 建物 五〇圓
 備品 寄附金、正條村ヨリノ補助金、縣ノ補助金
 豫算 農家能率ノ増進ヲ計リ幼児ノ心身共ニ純良健全ニ
 財源 發育セシムルノ目的ヲ以ツテ村長、學校長並ニ學校職員、婦人會等ノ後援ヲ得テ昭和二年六月創設ス
 沿革

鹽屋別院農繁期託兒所

所在地 丸龜市鹽屋別院内(鹽屋町三七四番地)
 事業種別 季節保育
 經營主體 鹽屋別院
 設立者 菅田了海
 代表者 菅田了海
 概要 從事員四名、幼兒定員四〇名、在籍幼兒數總託兒二一名、外ニ保育セシモノ若干、一日平均出席數二〇名、制限年齢三歳ヨリ六歳マデ保育時間午前六時半ヨリ午後七時迄、保育料(オヤツ代)無料、運動具スベリ臺、水場、砂場、遊動橋、樂器オルガン、健康診斷セズ、保護者主要職業農業

所在地 別院境内
 事業種別 幼稚園並ニ別院ノ建物ヲ利用ス
 經營主體 幼稚園、書類箱等
 設立者 枕、蚊帳、五〇圓内外
 代表者 從事者ノ奉仕、公共團體補助
 概要 從事員四名、幼兒定員四〇名、在籍幼兒數總託兒二一名、外ニ保育セシモノ若干、一日平均出席數二〇名、制限年齢三歳ヨリ六歳マデ保育時間午前六時半ヨリ午後七時迄、保育料(オヤツ代)無料、運動具スベリ臺、水場、砂場、遊動橋、樂器オルガン、健康診斷セズ、保護者主要職業農業

沿財備 沿財備 沿財備
 源算品物地金營 源算品物地金營 源算品物地金營
 革源算品物地金營 革源算品物地金營 革源算品物地金營

明教寺臨時託兒所

所在地 愛媛縣新居郡神得村明教寺
 事業種別 季節保育
 經營主體 寺院
 設立者 昭和三年夏
 代表者 好井教眞
 概要 好井教眞
 從事員寺院家族及保母、幼兒定員ナシ、在籍幼兒數一〇〇人、一日平均出席數六〇人、制限年齢二歳ヨリ七歳マデ、保育時間朝食後ヨリ夕食前マデ保育料(オヤツ代)ナシ、運動具スベリ臺、ブランコ、樂器太鼓、健康診斷ナシ、保護者主要職業農業

沿財備 沿財備 沿財備
 源算品物地金營 源算品物地金營 源算品物地金營
 革源算品物地金營 革源算品物地金營 革源算品物地金營

西正寺臨時託兒所

所在地 愛媛縣新居郡神郷村大字松神子
 事業種別 季節保育
 經營主體 西正寺
 設立者 昭和三年六月
 代表者 井田晃雄
 概要 井田晃雄
 從事員助手三人、幼兒定員每回九〇人、在籍幼兒數八六人、一日平均出席數七五人、制限年齢二歳ヨリ七歳マデ、保育時間日出ヨリ日没マデ、保育料(オヤツ代)徵集セズ、運動具滑り臺、ブランコ、其他遊具種々、樂器オルガン、健康診斷未ダ行ハズ保護者主要職業農業

沿財備 沿財備 沿財備
 源算品物地金營 源算品物地金營 源算品物地金營
 革源算品物地金營 革源算品物地金營 革源算品物地金營

散岐村農繁期託兒所

所在地 鳥取縣八頭郡散岐村圓淨寺
 事業種別 季節保育
 經營主體 散岐村婦人會佐貫支部
 設立者 昭和二年
 代表者 佐々木義憲
 概要 同人
 從事員五人、幼兒定員一〇〇人、在籍幼兒數四九名、一日平均出席數四三名、制限年齢三歳ヨリ七歳迄、保育時間午前七時ヨリ午後七時三〇分マデ、保育料(オヤツ代)一六圓八〇錢、運動具スベリ臺、舟形シーソー、樂器オルガン、保護者主要職業農業

沿財備 沿財備 沿財備
 源算品物地金營 源算品物地金營 源算品物地金營
 革源算品物地金營 革源算品物地金營 革源算品物地金營

正榮寺、若櫻二葉園(託兒所)

所在地 鳥取縣八頭郡若櫻町(正榮寺内)

事業種別 季節保育

經營主體 個人

代表者 昭和三三年 高野須泰然

概況 同上

從事員正榮寺々族並ニ婦人會員、幼兒定員五〇名、在籍幼兒數五三名、一日平均出席數二九人二分、制限年齡四歲以上六歲以下、保育時間午前六時ヨリ午後六時マデ、保育料(オヤツ代)二〇圓四〇錢、運動具スベリ臺、ブランコ、砂場、ハンモック、ボール、色紙、小旗等、樂器オルガン、健康診断慈惠醫學士村江正民其他、保護者主要職業農業及ビ勞働者

所在地 鳥取縣八頭郡若櫻町(正榮寺内)

事業種別 季節保育
經營主體 個人
代表者 昭和三三年 高野須泰然
概況 同上
從事員正榮寺々族並ニ婦人會員、幼兒定員五〇名、在籍幼兒數五三名、一日平均出席數二九人二分、制限年齡四歲以上六歲以下、保育時間午前六時ヨリ午後六時マデ、保育料(オヤツ代)二〇圓四〇錢、運動具スベリ臺、ブランコ、砂場、ハンモック、ボール、色紙、小旗等、樂器オルガン、健康診断慈惠醫學士村江正民其他、保護者主要職業農業及ビ勞働者

波根東村農繁期託兒所

所在地 鳥根縣安濃郡波根東村

事業種別 季節保育

經營主體 立善寺(個人經營)

代表者 昭和三三年十月二十九日 菅本精覺

概況 菅本精覺

從事員五名、幼兒定員三〇人乃至四〇人、在籍幼兒數三四人、一日平均出席數三〇人、制限年齡三歲ヨリ學齡マデ、保育時間自午前七時至午後七時(第一期第二期)、第三期)自午前七時至午後五時、保育料(オヤツ代)無料、運動具ブランコ、箱車、スコップ、綱引用綱、フットボール、砂場、樂器オルガン、健康診断入所ノ際診察ヲナシ、傳染性ノ病氣ノモノハ拒絶ス、保護者主要職業農業者

所在地 鳥根縣安濃郡波根東村

事業種別 季節保育
經營主體 立善寺(個人經營)
代表者 昭和三三年十月二十九日 菅本精覺
概況 菅本精覺
從事員五名、幼兒定員三〇人乃至四〇人、在籍幼兒數三四人、一日平均出席數三〇人、制限年齡三歲ヨリ學齡マデ、保育時間自午前七時至午後七時(第一期第二期)、第三期)自午前七時至午後五時、保育料(オヤツ代)無料、運動具ブランコ、箱車、スコップ、綱引用綱、フットボール、砂場、樂器オルガン、健康診断入所ノ際診察ヲナシ、傳染性ノ病氣ノモノハ拒絶ス、保護者主要職業農業者

濱原農繁期託兒所

所在地 鳥根縣邑智郡濱原村大字濱原圓乘寺内

事業種別 季節保育

經營主體 濱原佛敎團

代表者 大草誓教

概況 從事員五名、制限年齡三歲ヨリ七歲マデ(男二九名、女二三名)、開設回数二年二回、五月二十九日カラ二週間、九月二十八日カラ二週間

經費 六九圓五五錢

大家愛兒園

所在地 鳥根縣瀨摩郡大家村淨土寺

事業種別 季節保育

經營主體 個人

代表者 昭和三四年六月六日 原田正見

概況 同上

從事員一〇名、外囑託醫師渡公夫氏、幼兒定員七六名、在籍幼兒數七十四名(内男三九名、女三五名)、一日平均出席數五〇名、延人員七六四名、制限年齡自四歲至學齡マデ強健ナル幼兒、保育時間自午前八時至午後五時(九時間)、保育料(オヤツ代)一三圓、運動具航空車姉妹二、滑り臺二、シューソ一、二、ブランコ屋内外一、ゴム球大小ニテ三〇、積木木片代用、樂器平圓盤、太鼓、健康診断大概ハ健康體也、トラホーム男一、女三、四名充血四名、保護者主要職業農業、養蠶家

經費 六九圓五五錢

從事員一〇名、外囑託醫師渡公夫氏、幼兒定員七六名、在籍幼兒數七十四名(内男三九名、女三五名)、一日平均出席數五〇名、延人員七六四名、制限年齡自四歲至學齡マデ強健ナル幼兒、保育時間自午前八時至午後五時(九時間)、保育料(オヤツ代)一三圓、運動具航空車姉妹二、滑り臺二、シューソ一、二、ブランコ屋内外一、ゴム球大小ニテ三〇、積木木片代用、樂器平圓盤、太鼓、健康診断大概ハ健康體也、トラホーム男一、女三、四名充血四名、保護者主要職業農業、養蠶家

太田季節託兒所

所在地 島根縣瀨戶郡井田村太田淨善寺内
 事業種別 季節保育
 經營主體 寺院
 設立 昭和四年六月
 代表者 柳井流情
 主任 柳井流情
 概況 從職員四名、幼兒定員ナシ、在籍幼兒數三四名、一日平均出席數二七名、制限年齢三歳ヨリ七歳迄、保育時間朝六時ヨリ夕方六時迄、保育料(オヤツ代)別ニ定メズ、寄附行爲ト縣及ビ縣農會補助金ニテナス、運動具ブランコ、スベリ臺、砂場、水遊場、輪ナゲ用品、樂器オルガン、太鼓一、笛五、健康診斷婦女界社發賣ノ急救箱外ニ必需品オキシフル大ビン、ガーゼ澤山等、保護者主要職業養蠶業、農業

經費 營地金
 土金 境内
 建金 寺院全部解放
 備品 運動具ノ外ニ手工用品、黑板、食器等
 豫算 七五圓
 沿革 縣補助金、寄附金、不足額寺院負擔
 昭和四年第一回ヲ開キ本年第二回目ナリ

直地保育園

所在地 島根縣鹿足郡小川村大字直地
 事業種別 季節保育
 經營主體 了德寺
 設立 昭和四年六月十六日
 代表者 了德寺
 主任 藤原常温
 概況 從職員四名、幼兒定員二五名、在籍幼兒數三六名、一日平均出席數二二名、制限年齢二歳ヨリ七歳迄、保育時間夏季午前七時ヨリ午後七時マデ、秋季午前九時ヨリ午後五時マデ、保育料(オヤツ代)徵集セズ、運動具ブランコ、スベリ臺、金輪、毬、木馬、乗車等、樂器蓄音機(オルガンハ學校用品ヲ借入)、健康診斷囑託醫ヲシテ一期間ニ一回宛保護者主要職業農、養蠶、茶、楮、炭
 毎月一回幼兒及保護者ヘ保育ニ關スル講演

經費 附帶事業
 土金 本堂
 建金 ナシ
 備品 黑板、椅子、毛布、茶器、應急手當藥品
 豫算 (一回)四八圓
 沿革 部落農會補助金一〇圓、縣農會金一〇圓
 昭和四年六月十六日開設毎年二回、夏期秋期ノ兩度開設、其外毎月第一日曜日幼兒ヲ集メ本堂ニ於テ合掌禮拜、訓話、唱歌遊戯等ヲナス
 費用ハ半額ヲ主任者ノ支辨トス、無宗教ノ地ナレバオヤツ代トカ間食代保育料トカヲ受ケル事ニセバ一人モ出ス者ナシ

農繁託兒所アソカ園

所在地 島根縣美濃郡本仙道村朝倉
 事業種別 季節保育
 經營主體 光明寺
 設立 昭和四年六月一日
 代表者 藤原不染
 主任 同上
 概況 從職員三名、幼兒定員五〇名、在籍幼兒數三〇名、一日平均出席數二五名、制限年齢三歳ヨリ七歳迄、保育時間午前六時ヨリ午後六時、保育料(オヤツ代)徵收セズ、運動具スベリ臺二、ブランコ八ツ、遊動圓本一ツ、樂器オルガン一、蓄音機一、健康診斷開園中二回、保護者主要職業農業
 蠅虫驅除

經費 附帶事業
 土金 ナシ
 建金 二〇〇坪
 備品 本堂ノ一部三〇疊其他縁庫裡ノ一部
 豫算 卓、椅子、黑板、掛圖、机、積木、旗、人形、醫藥品、其他
 沿革 五〇圓
 村農會補助金、寺院負擔
 昭和四年六月一日ヨリ三十日間開設、同十月二十日ヨリ一五日間開設、同五年六月一日ヨリ三十日間開設

八代姫農繁期託兒所

所在地 島根縣瀨戶郡八代村浮願寺内
 事業種別 季節保育
 經營主體 個人
 設立 昭和四年二月十一日
 代表者 津村恒信
 主任 同上
 概況 從職員數名、幼兒定員三四名、在籍幼兒數三四名、一日平均出席數三二名、制限年齢二歳ヨリ學齡兒マデ保育時間一三、五時間(午前六時ヨリ午後七時三〇分マデ)、保育料(オヤツ代)徵集セズ、運動具砂場、スベリ臺、シート、ブランコ、車、ゴムマリ、積木等、樂品オルガン、ヴァイオリン箱、健康診斷岡小學校醫ニ囑託ス、保護者主要職業全員農業

經費 附帶事業
 土金 ナシ
 建金 ナシ
 備品 一棟
 豫算 黑板、机、飯臺、ニユーム製食器類、救急藥品其他小道具
 沿革 八二〇圓
 補助金、縣及農會ヨリ二五圓見込他ハ代表者支出
 昭和四年二月十一日紀元節ヲトシ發表シ同年五月二十五日ヨリ十五日開設シ自來今日ニ至ル

青原農繁期託兒所

所在地 島根縣鹿足郡津和野町
 事業種別 季節保育
 經營主體 常光寺
 設立 昭和五年六月
 代表者 河野得聞
 概況 従事員二名、開設六月十日—六月二十日、十一月二十四日—十一月二日、保育時間午前七時ヨリ午後七時マデ、運動具ブランコ、砂場、ゴム球、輪、託兒數二五名
 設備 積木、繪本、蓄音機、掛圖等
 財源 篤志家ノ寄附金、又ハ補助金、多クハ經營者出資
 備考 午前午後二、三回菓子副食物給與

村忍道農繁期託兒所

所在地 山口縣玖珂郡日積村教徳寺内
 事業種別 季節保育
 經營主體 日積村佛敎團
 設立 六月十七日ヨリ十日間(本年度)毎年春農繁期
 代表者 大田充美
 概況 同上
 従事員教徳寺住職、坊守、處女會員二名、幼兒定員ナシ、在籍幼兒數九七名、一日平均出席數八三名六分、制限年齢一〇歳以内、保育時間午前七時ヨリ午後七時迄、保育料(オヤツ代)無料、運動具ブランコ一、フットボール八、スベリ臺二、砂場、綱引其他、樂器オルガン、蓄音機、保護者主要職業農業
 基金 寺内凡一〇〇坪
 土地 本堂及ビ庫裡ノ一部計凡三〇坪
 建物 萬國旗、食卓、腰掛、イロハカルタ、事務用品、醫療品
 物品 一人一日平均三錢五厘
 算入 住職私費及ビ縣村補助金
 源 第一回ヲ昭和三年度ニ開設シ本年第三回トナル第二回迄ハ期間ヲ七日間トセシモ本年ハ保護者ノ希望ニヨリテ十日間トナス

伊陸村農繁期託兒所

所在地 山口縣玖珂郡伊陸村
 事業種別 季節保育
 經營主體 個人
 設立 昭和五年六月
 代表者 山根公任
 主任 山根文
 概況 従事員三人、在籍幼兒數四〇名、一日平均出席數三七名、制限年齢三歳ヨリ七歳マデ、保育時間午前七時ヨリ午後六時マデ、運動具ブランコ、砂場、スベリ臺、樂器オルガン、保護者主要職業農
 土地 専光寺境内
 沿革 昭和五年六月開設、爾後毎年開設ノ積リナリ

柳北佛敎女子青年會
淨美園託兒所

所在地 山口縣玖珂郡柳井町法專寺
 事業種別 季節保育
 經營主體 柳北佛敎青年會
 設立 昭和二年
 代表者 上司關月
 主任 上司關月
 概況 従事員五名、在籍幼兒數延人員二三二名、一日平均出席數三一一名、制限年齢二歳以上八歳マデ、保育時間午前六時ヨリ午後七時マデ、保育料(オヤツ代)ナシ、運動具ブランコ、砂場、一臺、飛ビ臺、樂器オルガン、ハーモニカ、健康診断毎日町醫、田中謙輔氏來診セラレタリ、保護者主要職業農業
 基金 ナシ
 土地 二〇〇坪
 建物 二七〇坪
 物品 折紙、マリ、繪本、積木、旗、豆細工、其他
 算入 四九圓七〇錢
 源 朝日新聞社會團助成金三〇圓、淨美園會費負擔
 沿革 昭和二年ヨリ開設

余田村第三託兒所

所在地 山口縣玖珂郡餘田村正蓮寺内
 事業種別 季節保育
 經營主體 正蓮寺
 設立 昭和六年六月
 代表者 天野俊英
 主任 天野俊英
 概況 従事員五名、幼児定員寺ヲ中心トスル周圍三區ノ幼兒、在籍幼兒數二九名、一日平均出席數二三名強、制限年齢三歳ヨリ七歳マデ、保育時間一時間、保育料(オヤツ代)一日一人當リ三錢、運動具ブランコ、木馬、竹馬、樂器笛、太鼓、健康診断期間中三名發病但シ輕症、他ハ良、保護者主要職業農業

經 營 土地 寺地
 建設 本堂開放
 備 品 運動具、ハンモック、一時手當藥等、オモチヤ
 財 源 設備費七圓、一日一人當リ三錢
 沿革 愛國婦人會山口支部及余田村役場補助金
 本年最初ノ試ミナレドモ成績頗ブル良好ナリ、來年度ヨリハ期間モ増シ農繁期託兒ヲシテ徹底セシム可ク期ス

西善寺農繁期託兒所

所在地 山口縣玖珂郡積村西善寺内
 事業種別 季節保育
 經營主體 西善寺
 設立 昭和三年六月
 代表者 西山主見
 主任 西山主見
 概況 従事員四名、幼児定員ナシ、在籍幼兒數七六名、一日平均出席數五六名弱、制限年齢一歳ヨリ七歳マデ、保育時間午前六時ヨリ午後六時マデ、運動具ブランコ、スベリ臺、ボール、砂場、積木、樂器オルカン、健康診断ナシ、保護者主要職業農業

經 營 基金 ナシ
 建設 本堂庫裡利用
 備 品 机、掛繪
 財 源 菓子代一人一日四錢當リ其他器具代
 沿革 私費、縣並ニ村ヨリ菓子代ノ補助金ヲ受ク
 昭和三年六月ヨリ毎年農繁期ニ於テ十日間開設ス

久米村共樂園 農繁期託兒所

所在地 山口縣郡農部久米村大字千三三九ノ一
 事業種別 季節保育
 經營主體 六區聯合
 設立 大正十四年三月
 代表者 河野諦圓
 主任 同上
 概況 従事員四名、幼児定員五〇名、一日平均出席數三八名、制限年齢三歳以上學齡迄、保育時間夏期午前七時ヨリ午後五時迄、冬期午前九時ヨリ午後三時迄、保育料(オヤツ代)、中食間食二回、白米徵集、園ニ於テ炊キ與フ、夕方菓子ヲ與フ、運動具スベリ臺、ブランコ木製運動機、鐵製シュー、樂器オルガン、少年音樂器、保護者主要職業農業及勞役者

經 營 基金 二六〇〇圓
 建設 土地 三四二坪、一六八〇圓
 備 品 六九坪五合、四四六〇圓、附屬建物二八〇圓
 財 源 基金利息、保育料、婦人會贈出、主任者負擔
 沿革 大正十三年一月發起、同十四年三月ヨリ事業開始
 毎年農繁期託兒所ハ特別ニ行フ、經費モ特別支出アリ

由宇農繁期託兒所

所在地 山口縣玖珂郡由宇町小田法樹寺
 事業種別 季節保育
 經營主體 由宇佛敎團
 設立 昭和五年七月二十一日ヨリ二十七日迄
 代表者 難波純成
 主任 同
 概況 従事員三名、幼児定員ナシ、本年多キ日ハ一三〇名少キ日ハ四五名、在籍幼兒數八三名、制限年齢三歳ヨリ八歳迄、保育時間朝六時ヨリ夕六時半迄、保育料(オヤツ代)一人平均約三錢、運動具スベリ臺一、ブランコ三、マリ一〇個等、外小學校ノヲ借用セリ、樂器オルガン(小學校ノヲ借用)、健康診断一日醫師ニ巡リテ(一回宛)貰ヒタレド病兒ナシ

經 營 基金 ナシ
 建設 土地 ナシ
 備 品 借用ノ家屋ニテ梁行五間桁行五間合二五坪
 財 源 仁丹一包、パンサウ膏一、手拭二枚、コロダイン一五〇圓
 沿革 由宇佛敎團並ニ代表者支出

由宇町農繁期託兒所

所在地 山口縣玖珂郡由宇町
 事業種別 季節保育
 經營主體 由宇佛敎團
 設立 六月十四日ヨリ二十七日マデ
 代表者 高木顯哲
 主任 高木顯哲
 概況 從事員數名、幼兒定員ナシ、在籍幼兒數一二〇名、一日平均出席數七二名、制限年齡三歳ヨリ八歳マデ、保育時間午前六時ヨリ午後六時迄、保育料(オヤツ代)ナシ、運動具ブランコ、スベリ臺、ソノ他オモチャ、樂器小學校ヨリ借用、健康診斷一日一回醫師檢診

經費 基金 ナシ
 土地 ナシ
 建物 借用
 豫算 約三〇圓
 財源 由宇佛敎團各寺院支出金

平田農繁期託兒所

所在地 山口縣玖珂郡岩國町大字平田
 事業種別 季節保育
 經營主體 愛國婦人會岩國町委員區
 設立 昭和四年六月二十一日
 代表者 中畑トシ子
 主任 熊谷勝圓
 概況 從事員十名、所醫一、顧問五、幼兒定員ナシ、在籍幼兒數八一名、一日平均出席數一〇〇%、制限年齡三歳ヨリ七歳マデ、保育時間午前七時ヨリ午後七時迄、保育料(オヤツ代)徴收セズ、運動具滑臺一、ブランコ四、樂器オルガン一(小學校備品借用)、健康診斷一日一回、保護者主要職業農

經費 基金 ナシ
 土地 ナシ
 建物 公會堂借用
 豫算 衣服二、枕覆一〇六圓
 財源 愛國婦人會補助金四三圓、町費補助金二〇圓、昭和四年六月二十一日ヨリ二十七日迄一週間開設、男二七、女三八計六五、延人員四四二、經費九〇圓八五錢、不足金一六圓八七錢、本年ハ第二回目

明嚴寺農繁期託兒所

所在地 山口縣玖珂郡日積村明嚴寺内
 事業種別 季節保育
 經營主體 小山正義
 設立 昭和三年六月
 代表者 小山正義
 主任 同上
 概況 從事員數名、幼兒定員無シ、在籍幼兒數七七人、一日平均出席數四〇人、制限年齡七歳以下全部、保育時間午前七時ヨリ午後七時マデ、保育料(オヤツ代)無料、運動具ブランコ、砂場、ゴムマリ、アレイ、樂器ラヂオ(一時的)、蓄音機、健康診斷ナシ、保護者主要職業農業

經費 基金 ナシ
 土地 自坊境内
 建物 本堂並ニ庫裡
 豫算 體温計、藥品、大机四、腰掛七、バケツ一、其他一五二〇圓
 財源 村、縣ノ補助金其他ハ主任ノ奉仕
 昭和三年六月第一回農繁期託兒所開設、七日間迄二一七名受託、昭和四年六月第二回七日間迄二一〇名、經費八圓(菓子代ノミ)、昭和五年六月第三回目九日迄、延三五六名受託

修道農繁期託兒所

所在地 大分縣宇佐郡封戸村大字水崎
 事業種別 季節保育
 經營主體 個人
 設立 大正十五年五月二十五日
 代表者 東陽揖
 主任 東陽揖
 概況 從事員三名(主任ヲ合セテ)、幼兒定員一〇〇名、在籍幼兒數七〇名、一日平均出席數五二名、制限年齡滿三歳ヨリ滿六歳マデ、保育時間朝六時半頃ヨリ夕五時迄、保育料(オヤツ代)六二圓(平均)(一期間)、運動具陸舟、遊動木、圓木、スベリ臺、砂遊ビ道具、シングルベルス、樂器オルガン

經費 基金 ナシ
 土地 九四〇坪
 建物 舊東陽學寮跡(疊二二〇疊敷)
 豫算 一期間一二二圓也
 財源 私費
 大正十五年四月東陽學寮跡ヲ改造シ同年五月二十五日開設、毎年農繁期間ニ限り開設専ラ農家ノ幼兒ヲ受託保護スルニツトム

築城託兒所

所在地 福岡縣築上郡築城村金剛寺
 事業種別 季節保育
 經營主體 個人
 設立 昭和四年六月
 代表者 大江鐵城
 概況 從事員七名、幼兒定員五〇名、在籍幼兒數四六名、一日平均出席數四名、制限年齡數へ年三歳ヨリ學齡マデ、保育時間午前六時ヨリ午後七時マデ一三時間、保育料(オヤツ代)無料、晝食夕食オヤツ二回支給、運動具滑り臺、ブランコ、砂場等、樂器オルガン、著音機、太鼓、健康診斷囑託醫隨時保護者主要職業農業
 附帶事業 日曜學校ノ附屬事業トシテ之レヲ行フ
 經費 ナシ
 土地 寺院境内
 建物 本堂、庫裡
 備品 黒板、長机二(一間モノ)、長椅子三、其他粘土石板、ツミ木等
 金 金一〇〇圓
 沿革 大江鐵城個人負擔
 昭和四年六月農繁期ヨリ御大典記念事業トシテ開始ス

山内託兒所

所在地 福岡縣築上郡横武村山内
 事業種別 季節保育
 經營主體 明泉寺
 設立 大正十年十月
 代表者 林川豐民
 主任 林川勳子、林川久子
 概況 從事員四名、幼兒定員ナシ、在籍幼兒數四二名、一日平均出席數二七名、制限年齡三歳ヨリ學齡迄保育時間午前六時ヨリ午後六時迄、保育料(オヤツ代)年二回二圓六〇錢、運動具輪投、玉投、ブランコ、砂場、樂器オルガン一、保護者主要職業農一
 經費 境内地
 土地 寺院使用
 建物 年二回四四圓
 預算 代表者支出
 沿革 大正十年十月農繁託兒所トシテ第一回開設、爾後二回開設今日ニ至ル
 每年六月、十月ノ二回農繁期ニ開設シ一期十五日以内

西報寺農繁期託兒所

所在地 鹿兒島縣出水郡高尾野村
 事業種別 季節保育
 經營主體 西報寺
 設立 六月二十五日ヨリ七月十日マデ
 代表者 笠置靜夫
 主任 同上
 概況 從事員七名、在籍兒童數一三九名、制限年齡三歳ヨリ一七歳マデ、保育時間午前七時ヨリ午後六時マデ、保育料無料(間食二度)、健康診斷入所中一回、保護者主要職業農業六四、工業一二、農商一七等
 經費 本堂使用
 土地 三〇〇圓
 預算 當寺婦人會、教區、村補助金、活動寫具興行收益金等

救
貧
事
業

軍窮養育
事民
救救
護助老兒

福井縣私立育兒院

所在地 福井縣福井市老松上町七二
 事業種別 育兒
 經營主體 福井別院
 設立 明治三十一年五月
 代表者 龍谷乘籠
 概況 龍谷乘籠直
 從職員五名、開設以來二〇六名、內男二五名、女二名

所 福井縣福井市老松上町七二
 事業種別 育兒
 經營主體 福井別院
 設立 明治三十一年五月
 代表者 龍谷乘籠
 概況 龍谷乘籠直
 從職員五名、開設以來二〇六名、內男二五名、女二名
 三、三〇〇圓
 八、二〇〇圓
 二、二〇〇圓
 一、〇〇〇圓
 三、〇〇〇圓
 二、〇〇〇圓
 一、〇〇〇圓
 補助及一般特志家寄附金
 明治三十一年五月福井縣知事ノ獎勵ニ基キ佛教各
 宗僧侶及有志ノ主唱ニ依リ永平寺長ヲ總裁ニ縣
 參事官ヲ院長トシテ本院ヲ設立シタルガ、明治
 三十九年眞宗南越婦人會戰後奉公事業トシテ本
 寺三十九年眞宗南越婦人會戰後奉公事業トシテ本
 主義目的ヲ同フスル善業ナルニ依リ雙方協
 立者トナリ改メテ本院ノ名稱ヲツケテ別院トシテ
 長トシテ別院總會所ヲ假院舎ニ充テタリ、明治
 十四年中院舎建築ノ準備トシテ市内老松上町ニ於
 テ土地八二〇餘坪及家屋ヲ求メ之レニ移轉セリ、
 大正四年七月竣工現今ニ至ル、院舎棟數三棟、建
 坪一三〇坪、育兒室數一〇室、疊數七四疊、禮
 拜室、遊戲室、作業室、主事室、事務室、應接室
 等ノ設備アリ、明治三十一年十月、故小松宮殿
 下ヨリ扁額一ヲ御下賜セラレタリ

九華惠風園

所在地 三重縣桑名郡桑名町大字新町
 事業種別 育兒
 經營主體 財團法人九華惠風園
 設立 明治三十七年五月二十一日
 代表者 矢田俊正
 概況 烏飼演廣
 從職員四名、收容人員男女合計九九名、現在收
 容數二八名、取扱兒童、本年度入院五名、退院四
 名、保護方法家族の制度

所 三重縣桑名郡桑名町大字新町
 事業種別 育兒
 經營主體 財團法人九華惠風園
 設立 明治三十七年五月二十一日
 代表者 矢田俊正
 概況 烏飼演廣
 從職員四名、收容人員男女合計九九名、現在收
 容數二八名、取扱兒童、本年度入院五名、退院四
 名、保護方法家族の制度
 一、〇〇〇圓九二錢
 九、二〇〇圓、宅地四一七坪
 一四、九三五圓、三棟二階建
 二七二圓、二一九圓
 三、八一〇圓
 會員交附金、篤志家寄附金、各公私助成金
 明治三十七年矢田俊正首唱ニカ、リ、烏飼演廣、塚
 本左次郎其他二三ノ人ト協同シテ本院ヲ設立ス。
 爾來內容外觀共ニ漸次整備充實ス、大正元年十
 一月財團法人許可セラレ。本院創立已來廿七年間、
 大日本佛教慈善會財團ヨリ毎年助成金ヲ交附セラ
 ル、

清水育兒院

所在地 岐阜縣揖斐郡富秋村
 事業種別 育兒
 經營主體 財團法人清水育兒院
 設立 明治三十三年七月六日
 代表者 河瀬治定
 概況 河瀬治定
 從事員六名、收容人員二五名、現在收容數二三名、取扱兒童一八一名、保護方法市、町、村長、警察官吏、其他特志者ノ紹介ニヨリ收容シ、義務教育ハ公立小學校へ通學セシム、職員ハ總テ飲食起居ヲ院兒ト共ニシ、專ラ慈愛ヲ以テ教養ス、

經費 八五〇圓
 土地 一八、四二八圓
 建物 一一、六五三圓
 備品 一、三二八圓
 財源 基本收入、寄附金、補助金、雜收入
 沿革 明治三十三年七月六日開院、同三十九年八月十八日財團法人許可、明治四十四年二月十日位置移轉、大正十二年七月十九日創立者、多田順映師死亡土地建物ノ中ニハ現在豐富學院ニ使用中ノモノモ含ム

大和育兒院

所在地 奈良縣宇陀郡榛原町大字萩原
 事業種別 育兒
 經營主體 個人
 設立 明治三十九年四月三日
 代表者 菅谷寬治郎
 概況 菅谷寬治郎
 從事員四名、收容人員三〇名、現在收容數一五名(男一〇名、女五名)取扱兒童 孤兒貧兒其他(滿三歲以上一三歲以下)保護方法 三歲未滿ハ里預トス、院內收容兒童ハ家族制度ニ基キテ教養學齡ニ達スレバ、公立小學校ニ通學セシメ終了後ハ概ネ委託職業ヲ授ケシム

經費 一、六〇〇圓
 土地 ナシ
 建物 一五〇坪九合五勺(計六棟)價格七、五四七圓五〇錢
 備品 五〇〇圓
 財源 寄附金、補助金、財產收入
 沿革 明治三十九年四月 故菅谷晉五郎ノ設立セシモノニテ、初メ假院舍ヲ設ケ、明治四十四年三月本派本願寺ヨリ本尊ヲ下附セラル、爾來宮內省、內務省、奈良縣等ノ助成ヲ受ケ、大正十年三月創立者病歿シタルヲ以テ現院主遺業ヲ繼承シ今日ニ及ベリ創立以來收容數七十一人(男五一、女二〇)

育兒部

社會事業
 所在地 吳市岩方通六丁目五ノ一
 事業種別 育兒
 經營主體 吳堅德佛敎婦人會
 代表者 滿田惠順
 主任 滿田哲爾
 概況 從事員四名、收容定員三〇名、現在收容數七名、取扱兒童七歲以上一五歲迄、保護方法家族制度ニシテ學齡ニ達スレバ、小學校ニ通學セシム(高等小學校迄)卒業後諸職業ニツカシム、

經費 無シ
 基金 五五〇圓
 備品 一、三五〇圓
 沿革 明治三十七年社會ノ事情ニ鑑ミ不幸兒救濟ノ目的ヲ以テ設立
 備考 舊稱吳孤兒院

廣島育兒院

所在地 廣島市尾長町一三七二番地
 事業種別 育兒
 經營主體 大日本佛敎慈善會財團
 設立 明治三十二年七月五日
 代表者 院長平原唯順
 主任 宮尾守次郎
 概況 從事員六名、收容人員五〇名、現在收容數四〇名、內男二四名、女一六名(院外委託兒男二名、女七名)、取扱兒童孤兒一〇名、棄兒一名、貧兒二〇名、保護方法兒童約一〇名ヲ以テ一家庭トシ、之ニ保母一名專屬ス、學齡兒ハ市立小學校ニ通學セシム、男教師一名院內ニ起臥シ、教育ノ進歩ヲ助ケ、

經費 恩賜積立金一、四〇〇圓六七錢
 土地 敷地六八七坪、耕地七五七坪、價格二一、六六〇圓
 建物 九棟建坪二三九坪二合、外二階六七坪五合、六一三四圓
 備品 一、四五〇點、價格二、二八〇圓
 財源 經常費八、二九一圓、臨時費六九〇圓
 沿革 經營財團ノ出資及內務省廣島縣ノ助成金、特志家寄附金其他雜收入、
 備考 明治三十二年眞言宗德敎社ニ於テ廣島修養院及ビ廣島保護院之ヲ發起創立シ、廣島育兒院ト稱ス、依リ、同年七月日本佛敎慈善會財團ヲ設立セルニシテ、該財團ノ經營スル所トナリ以テ今日ニ至ル、昭和五年四月一日現在調、取扱兒童ノ年齡、五歲ヨリ一四歲マテ三九人、一四歲以上一人

因伯保兒院

所在地 鳥取縣東伯郡倉吉町新町三丁目二番屋敷
事業種別 育兒
經營主體 財團法人因伯保兒院
設立 明治三十九年十一月十八日創立、法人許可同四十五年一月二十日
代表者 八雲龍震
概況 從事員四名、收容人員七四名、現在收容數一三名
經費 現金一、四〇〇圓、有價債券七〇〇圓、建物九四七三棟、四八坪五合(價格九四七圓五〇錢)
沿革 昭和三十九年度歲入出、一、八二五圓
一、基金果實、院友饋出金、寄附金、慈善會收入、雜收入
古來因伯ノ地ニハ「マビキエビスリヒ」ト稱シ姪婦ノ墮胎ヲ爲シ、嬰兒ヲ殺スル風アリテ何等罪惡視セズ、公然行ハレツ、アリ殊ニ丙午ノ年ニ於テハ最モ多キモノアリ、維新後諸制度改革ト共ニ這般ノ事業ヨリ嚴禁セラレ、處ナレドモ多年ノ習慣容易ニ改ムルコト能ハズ、徹底的防止ハ育兒院設置ニアルコトヲ痛感シ、八雲龍震、藤岡吉平ニ計リ寺內收容所ヲ設ケタルガ創始前ニ藤岡氏族中デ病死致セシモ今日ニ及ベリ
大正十三年設立許可託兒所ニ業同經濟行キ詰リノ爲メ日下中止

龍華孤兒院

所在地 福岡市大字若久六七番地
事業種別 育兒
經營主體 財團法人
設立 明治三十二年七月五日
代表者 判田正
概況 從事員五名、收容人員三一九名、現在收容數四八八名、取扱兒童三名、保護方法、五歲以上一四歲未満ノ無邊ノ貧孤兒ヲ收容シ學齡ニ達セバ市立小學校ニ入學セシメ、卒業後ハ本人適應ナル實業ヲ習修セシメ、他日獨立生活ノ構梯ヲ作ラシム、尙優良兒ハ中等以上ノ教育ヲ施スコトアルベシ
經費 五一、七八二圓
一、七、三六九圓、敷地一、八一八坪、耕作地一〇、〇五九坪、宅地三七七坪其他附屬農園、八九四、三四九坪
二、八六五圓、院舎一三棟二八四坪、其他八二坪、七一〇圓
三、七〇〇圓
沿革 昭和三十九年度收支豫算一六、八一九圓
官廳ノ助成補助、慈善家ノ寄附物品及本院資産ヨリ生ズル收益等ニ依リ經營ス
遺志ヲ繼ギ、明治三十二年七月五日同寺境內ニ在リシ龍華學校ノ舊舎ヲ以テ假ニ院舎ニ充テ創立シタルモノニシテ昭和三年御大典記念トシテ現在ノ土地ニ院舎ヲ新築シタリ、所要費額六八、〇〇〇圓
餘圓
擴張費トシテ拾五萬圓ヲ借入、附屬農園擴張費トシテ拾五萬圓ヲ借入

慈善奉公會敬養院

所在地 大分縣大分郡鶴崎町
事業種別 育兒
經營主體 南豐本願寺派寺院協同設立
設立 明治三十七年五月三十日
代表者 河村大芳
概況 從事員保姆一名、創立以來收容數八一一名、內男五八名、女二三名、現在收容數八名、保護方法家族制度ニ依リ學齡ニ達シタル兒童ハ小學校ニ通學セシム、幼兒ハ多ク里子トス
經費 七二〇圓
借地
二五坪、院舎一棟
器具等
一、二一〇圓
沿革 基金利子、縣補助、大日本佛教慈善財團補助、各寺禮出、教區補助、一般篤志家寄附
日露戰爭ノ際奉公事業トシテ大日本佛教慈善會財團ノ援助ニ依リテ設立出征軍人ノ子女教養ヲ目的ニテ創設、明治三十八年十二月授産部ヲ併置シ、大正五年三月院舎購入、明治三十九年戰役ノ功ニ依リ銀杯下賜セラレ

長崎孤兒院

所在地 長崎市東中町
事業種別 幼兒保育
經營主體 財團法人
設立 明治三十四年四月
代表者 長井大輔
概況 從事員四名、收容人員二〇名、現在收容數一四名、保護方法、四歲以上一四歲以下ノ孤貧兒ヲ收容シ家族のニ教養ス、義務教育ヲ終リ、學業優良ノモノハ進ンデ中等教育ヲ受ケシムレ共、普通ハ適當ナル實業ニ就カシメ以テ獨立自營ノ途ヲ與フ
經費 七、六八六圓
宅地四四三坪
建物敷地一〇五坪、本家二階一棟、外三棟
五〇〇圓
四、七〇〇圓
沿革 贊助員饋金、臨時寄附金、縣市補助金、財產收入金
長崎市内眞宗信徒有志ノ發起ニカカリ、市内今籠町崇福寺境內ニ創立シ、長井大輔院長ニ就任明治三十九年四月現在ノ土地建物ヲ購入移轉シ、財團法人ノ認可ヲ得、同四十年十一月閣院宮殿下御台臨ノ榮ヲ得、大正元年以降內務大臣ヨリ助成金ヲ下附セラレ、大正十年以降宮内省ヨリ獎勵金ヲ下賜セラレ、同十年二月公益財團ニ認定セラレ

歌織敬老會

所在地 福井縣鯖江町西照寺
事業種別 養老
經營主體 西照寺
設立 大正元年八月三十日
代表者 高田靈昭
高田滿惠
概況 從事員四名、會員延人員二〇〇名以内、現在會員一八〇名、年齡七〇歲已上、教育程度殆んど無教育、健康狀態目下醫療ヲ要スル者八名、死亡者昨年六月ヨリ本年六月マデノ一ケ年ニ六人、作業無、行事毎年六月十五日講演會並ビニ慰安會、入會資格區長推薦市内居住者、入會手續役場吏員ノ申込ミト主任ノ面談應諾
經建 西照寺本堂庫裡借用
舞踊臺其他必要品數種
豫算 本年ハ三〇〇圓ノ豫算ニテ寺支出
沿革 婦人會後援
前西照寺未亡人ノ發起ニナリ、漸次擴張セリ、殊ニ昨年ヨリ醫療事業救貧事業ヲ目的ニ活動シ、年二回ノ慰安會ヲ一回ニ減ジ、其經費ヲ轉用セリ

敬老會

所在地 奈良縣宇陀郡内牧村高井眞樂寺内
事業種別 養老
經營主體 青年團(男女)少年會、婦人會
設立 大正元年一月一日
代表者 眞田知圓
概況 從事員一名、會員別途待遇三名、現在會員一二名、年齡七〇歲以上、教育程度殆んど無教育者ノミ、健康狀態強健、一ケ月死亡者毎年平均一名、行事年二回慰安祝賀會ヲ催ス、入會資格會員タルモノ七〇歲以上トス
經建 眞樂寺境内使用
土物 同上建物
豫算 約三〇圓
沿革 會員負擔
大正天皇御大典記念事業トシテ開設シタルモノナリ
備考 八十歳ニ達セバ祝杯並ニ祝壽辭ト眞綿一重ヲ記念贈呈シタリ、所謂別途待遇ト云フ

敦賀佛教慈善會

所在地 福井縣敦賀町旭九五番地
事業種別 養老
經營主體 佛教慈善會
設立 明治四十四年一月一日
代表者 岡崎孝壽
同人
概況 昭和四年度救護人員二、一九〇名、昭和四年度救護金六八八圓八八錢、收容人ハ一定ノ收容所ニ收容救護シ、收容中希望者ハ内職ヲ授ケ得金ハ本人ノ小使トシテ與ヘ、毎月收容人最近死亡者ノ忌日ニハ一黨集メ尊皇奉佛二諦ノ教ヲ聞カセテ慰安ス
經建 ナシ
土金 無償借地
瓦倉二階建本家五間四間二〇坪
夜具建具其他器具
一、四三三圓
沿革 會員醜金其他特志寄附金
明治四十三年十月福井縣大野郡穴馬村生レノ俗ニ千松ト云フ盲目ノ不具者病氣ニカ、リ困難シ居レルヲ救助スルニ初リ、明治四十四年一月ヨリ收容所ヲ建築シ、以來收容救護者七六名内死亡者五六名、退所者一五名、現在五名、大正十年ヨリ大正十四年迄毎年宮内省下賜金並ニ内務省助成金拜受ス福井縣ヨリ毎年一五〇圓ヲ受ク

尚齡會

所在地 奈良縣宇陀郡神戶村法善寺
事業種別 養老
經營主體 法善寺佛教婦人會
設立 大正二年七月十日
代表者 市川正道
同人
概況 從事員一人、現在會員四八名、教育程度寺子屋時代、健康狀態一割ハ害セリ、一ケ月死亡者平均百分ノ五、行事春秋二季開會
經建 本堂使用
土物 テーブル其他
豫算 約五〇圓
沿革 住職ト有志ノ寄附
大正二年十月創設、從來ハ七〇歲以上近年八〇歲以上トス
備考 年一回又ハ臨時ニ講演會ヲ催シ餘興ヲナシ茶菓ヲ饗ス

尚 齡 會

所在地 大阪府三島郡阿武野村萬徳寺内
 事業種別 養老
 經營主體 個人
 代表者 氷室一達
 主任 氷室一達
 概況 制限年齢及組織、村内六一歳以上ノ男女ヲ以テ會員トス、現在會員數、四七名
 經營 村費ヲ以テ入費ヲ支辨スル故ニ別ニ基金モナク又豫算等モ明確ナラズ
 沿革 明治四十五年頃ヨリ唯敬老ノ意味ノミニテ開設セシニ大正十年頃ヨリ青年處女會員ヲシテ敬老ノ美風ヲ實地ニ體驗セシメン爲、開催日ニハ處女會員ヲシテ種々ナル饗應ヲナサシメ、又給仕ヲナサシムル事トセリ
 備考 大正十年以來青年處女ノ老人ニ對スル態度稍々カハリタル如キ感アリ、尙祖先崇拜ノ觀念ヲモ層一層深クシタルカノ感アリ

西教寺敬老會

所在地 大分縣下毛郡櫻洲村今津西教寺内
 事業種別 養老
 設立 大正十年一月
 代表者 赤坂義圓
 概況 人員毎年三〇名内外、年齢八〇歳以上、健康狀態大體健康體死亡者一ケ年四、五名、作業ナシ、行事ノ始メニ日ヲエラビ一堂ニ參集ヲ請ヒ法義説教ノ後越年ノ祝膳ヲ供シ慰安ヲナス又秋季一回一堂ニ會シ法義慰安ヲナシテ茶菓ヲ供ス
 經營 豫算 約三〇圓
 沿革 開設前ヨリ世上益々道義廢頽シ、一般家庭ヲ見ルニ老人待遇ノ疎ナルニヨリ、本會ヲ起シ報恩ノ一業トナス
 備考 敬老區域一ケ村五百三十戸

函館佛教婦人會慈善部

所在地 函館市東川町本派本願寺別院内
 事業種別 窮民救助
 經營主體 函館佛教婦人會
 設立 明治四十二年九月
 代表者 竹中賢惠
 主任 安滿了空
 概況 春秋二回バザーヲ開催シ、其ノ利益金ヲ以テ事業ヲ行フ
 經營 基金 一、八〇六圓七六錢
 豫算 年額約三〇〇圓
 財源 バザー利益金
 沿革 明治四十二年開設以來バザーヲ開催スル事既ニ四〇回、其ノ利益金ヲ以テ救貧事業其他災害地救恤等ニ貢獻シ來ル

一 志 會

所在地 滋賀縣阪田郡志原町大字米原六九三地
 事業種別 窮民救助
 代表者 赤井惠了
 主任 赤井惠了
 經營 豫算 年額金五〇圓
 財源 有志者寄附ニ依ル
 沿革 本會ハ大正十五年二月十一日ヲ以テ開設ナシ、毎年一回有志者ノ寄附ニ依リ行旅者ノ救護ヲナセリ尙昭和三年度ニ滋賀縣ヨリ金三〇圓下附セラレタリ

聚樂婦人會救護部

所在地 京都市上京區大將軍鷹司町二四、妙林寺内
 事業種別 窮民救助
 經營主體 聚樂婦人會
 設立 大正三年九月
 代表者 妙林寺住職、眞田寛容
 主任 眞田八千代
 概況 從事員 一五名、毎月一回講話會、春秋二回總會、
 毎年十二月末炭團三〇〇名へ施與（一般窮民及養
 老院へ）天災風雨水害等ノ場合ニハ臨時義捐金ヲ
 贈ル現在會員一五〇名

經營 豫算 二〇〇圓
 財源 會費並ニ寄附金

若櫻說教所備荒恤貧部

所在地 鳥取縣八頭郡若櫻町六七二番地
 事業種別 窮民救助
 經營主體 若櫻說教所
 設立 明治十三年八月
 代表者 圓井傳平
 主任 同人
 經營 倉庫一棟
 財源 若櫻說教所財產ノ土地收穫ノ一部
 沿革 當所設立當時ヨリ設立者圓井傳七郎ノ希望ニヨリ
 當所へ備荒恤貧部ノ設備且當所維持資本トシテ、
 明治十九年ヨリ本土土地寄附、同十五年十二月豫備
 糧貯藏ノ爲倉庫建築天災地變ノ際恤貧ノ上布教傳
 導ス
 備考 去ル明治十八年當地火災全燒ノ節、多數收容救助セリ

新潟縣傷兵聯合會

所在地 新潟市西堀通一番町西祐寺内
 事業種別 軍事救護
 經營主體 會員、准會員
 設立 大正十五年七月十二日
 代表者 大槻三治
 主任 前田法觀
 概況 縣下五三七人ノ傷兵ヲ正會員トシ同三、六〇〇有
 餘ノ戦病死遺族ヲ准會員トナス、縣知事並鈴木莊
 六大將ヲ名譽顧問ニ其他文武名士ヲ顧問トス、昨
 年ヨリ縣教化團隊聯合會ニ加盟シ充分ノ活動ヲ試
 ミツ、アリ
 經營 豫算 約二、〇〇〇圓
 財源 會費、寄附金、並縣費補助五〇〇圓
 沿革 大正十一年七月新潟市傷兵會ヲ創立、次デ各郡市
 ノ同種ノ會ヲ統一スル爲メ本會ヲ創立セリ、目的
 ハ、思想善導會員ノ親和又救濟特ニ在郷軍人ノ公
 傷再發者モ本會ノ紹介有レバ新潟醫科大學ニ於テ
 無料診療ヲ許可セラル

奈良縣北葛城郡佛教護國團軍事部

所在地 奈良縣北葛城郡高田町專立寺内
 事業種別 軍事救護
 經營主體 佛教護國團
 設立 大正八年六月廿九日
 代表者 脇屋了嚴
 主任 同人
 概況 奈良縣北葛城郡一圓退入營者ヲ送迎シ、春秋ニ在
 營者慰問、滿洲駐屯軍隊送迎慰問袋贈與戰没亡軍
 人追吊會、軍人遺族慰問等ヲナス
 經營 基金 五〇圓
 土金 無
 建物 借用
 備品 必要品數點
 豫算 四〇圓
 財源 護國團乞鉢收得寄附金
 沿革 大正八年六月二十九日民力涵養講演會ヲ開催シ之
 ヲ普及センタメ、郡内佛教護國團ヲ組織シ之ガ機
 關トスルニ當リ團ノ事業トシテ、軍事救護事業ヲ
 加フルコト、セリ

防
貧
事
業

簡職公公授助組
易業衆衆
宿紹食浴
泊介堂場產葬合

（Faint, illegible text, likely bleed-through from the reverse side of the page. Some characters are difficult to discern but appear to be organized in columns.)

（Faint, illegible text, likely bleed-through from the reverse side of the page. Some characters are difficult to discern but appear to be organized in columns.)

無料宿泊所

所在地 樺太敷香郡泊岸村大字泊岸一九八、本派本願寺布
 教所内
 事業種別 簡易宿泊
 設立 大正六年
 經營主體 個人
 代表者 山本蓮生
 主任 山本蓮生
 概況 従事員一名、宿泊定員五名、宿泊料無料、食費實
 費
 經營 右布教所庫裡使用
 建物 夜具食器各五名分、ストーブ等
 備品 經營主任及敬愛日校生徒ノ寄贈金ヲ以テ之ニ充ツ
 沿革 本事業ハ大正六年來報恩ノ一端トシ傳道ノ一助ト
 信ジテ、布教所主任一家ノ生活費ノ中ヨリ支出經
 營

岐阜別院簡易宿泊所

所在地 岐阜市西ノ町本願寺別院
 事業種別 簡易宿泊
 經營主體 岐阜別院
 設立 大正八年十一月一日
 代表者 岐阜本派別院輪番
 主任 阿部太郎
 概況 従事員一名、宿泊者定員一〇〇名、宿泊一ヶ月延
 人員八〇名、宿泊者一日平均人員二人七分、宿泊
 料、夜具代トシテ一人ニツキ拾錢
 經營 六〇坪二階建
 建物 夜具五〇人分
 備品 大正八年十一月一日輪番、赤松慧恩別院參拜者ノ
 便宜ヲ計リテ此ヲ創設ス、今尙ホ別院ノ知人ノミ
 宿泊ヲ許ス

宿泊救護所

所在地 金澤市本派本願寺別院内
 事業種別 簡易宿泊
 經營主體 金澤別院
 設立 大正十二年九月
 代表者 石原堅正
 主任 長谷川哲
 概況 従事員二名、宿泊者定員五〇名、宿泊一ヶ月延人員三〇名、宿泊料實費、事情ニヨリ無料
 經營 別院ニテ處理
 基金 同
 土地 同
 建物 同
 備品 同
 豫算 同
 財源 同
 沿革 大正十二年關東震災ノ時罹災者ヲ多數收容セルヨリ始マリ今日ニ至ル

下關簡易宿泊所

所在地 下關市大坪町二三一番地
 事業種別 簡易宿泊
 經營主體 會員組織
 設立 大正十三年十二月七日
 代表者 丘道徹
 主任 同
 概況 従事員一名及掃除夫一名、宿泊者定員三〇名、宿泊一ヶ月延人員七四名、宿泊者一日平均人員二人三分現在宿泊料朝晝一〇錢宛晩一五錢賭先ニ託シ所内ニテ飲食セズ、義務貯金ナシ、永住ノモノナシ
 附帶事業 職業紹介
 經營 五、〇〇〇圓
 基金 同
 土地 無料借地
 建物 下關保護院ノ空室ヲ充ツ
 備品 蒲團、火器、茶器、書籍等
 豫算 五〇〇圓
 財源 基金ノ潤益寄附及宿泊者ノ宿料
 沿革 歐洲戰後漸次市内ニ求職者來集、市ニ紹介所ノ外宿所ノ設ケナク幸ニ保護院ニ於テ近年院内ノ職業ヲ廢シ、其ノ空室ヲ利用シ、簡易宿泊所ヲ開始ス昭和三年後漸ク市内ニ就職先少キヲ知リ集來スルモノ稍々減少ス爲メニ延人員モ大ニ減シ、一泊ニ限ルモノ多シ

光園寮

所在地 基隆市義童橋七八光學寺境内
 事業種別 簡易宿泊
 經營主體 基隆佛教青年會
 設立 大正十五年七月一日
 代表者 高橋良誠
 概況 従事員一名、宿泊者定員一五名、宿泊一ヶ月延人員四五名、宿泊者一日平均人員一、五名、宿泊料無料
 經營 一二坪、平家
 建物 寢具二〇人分
 備品 三〇〇圓
 豫算 會費、寄贈金、市ヨリノ補助金、昭和三、四、五年ツ、キ宮内省ヨリ御下賜金アリ、本年ハ四〇〇圓御下賜
 財源 一泊ヲ以テ原則トシ食事附キ、スメテ無料市役所、警察署、方面委員紹介ノモノニ限リ宿泊ヲ許ス、ソノ他基隆愛護會ヲ設ケ釋放者間接保護ヲナス、年取扱人員二〇名、經費約一〇〇圓

寶船寺無料宿泊所

所在地 臺灣高雄市寶船寺
 事業種別 簡易宿泊
 設立 大正九年九月五日
 代表者 岡本泰道
 主任 岡本泰道
 概況 従事員二名、宿泊者定員一五名、宿泊一ヶ月延人員六〇名、宿泊者一日平均人員二名、宿泊料無料
 經營 無シ
 基金 同
 土地 官有地三〇坪
 建物 二五坪
 備品 五〇〇圓
 豫算 經營主任支出
 財源 大正九年九月五日當地ニ宿泊所ナキヲ以テ地方世話係官廳ト相謀リ開設

築地本願寺職業紹介所

所在地 東京市京橋區築地三丁目一六番地
 事業種別 職業紹介
 經營主體 築地本願寺社會部
 設立 大正十二年十一月十五日
 代表者 後藤環爾
 主任 中尾哲雄
 概況 従事員三名、紹介種類一般、一日平均求人數一五三名、一日平均求職數二三八名、一日平均紹介件數六四人

經營 豫算 四、〇〇〇圓
 財源 築地本願寺社會部出資
 沿革 大震災直後、被服廠跡ニテ開設シ後大正十四年六月二十日現地ニ移轉セリ

高船寺職業紹介所

所在地 臺灣高雄市一〇二番地
 事業種別 職業紹介
 經營主體 寶船寺
 設立 大正九年九月五日
 代表者 岡本奉道
 主任 岡本奉道
 概況 従事員二名、紹介種類一般紹介、一日平均求人數一名、一日平均求職數一名、一日平均紹介件數一名

經營 土地 五〇坪
 建物 二五坪
 備品 必要品數點
 豫算 五〇〇圓
 財源 佛教婦人會及寶船寺支出

共同洗濯所

所在地 名古屋市中區塚越町七番地
 事業種別 公設洗濯所
 經營主體 西念寺(門信徒)
 代表者 原天隨
 設立 大正八年一月
 概況 従事員、専任ナシ、時間休ナシ、料金ナシ、一日平均利用者一一五名

經營 土地 借地
 建物 八二〇圓
 豫算 七〇圓
 財源 使用者中ヨリ募集
 沿革 上水使用下水使用掃除ノ應用ヲ知ラシメンガ爲ニ噴水並ニ散水設備ヲナセリ、所在地部落ノ一方ニ偏スル嫌アルモ通行ノ馬ノ飲料水モ便セリ

本願寺食堂

所在地 東京市京橋區築地三丁目一六番地
 事業種別 公衆食堂
 經營主體 築地本願寺社會部
 設立 大正十二年十二月二十六日
 代表者 後藤環爾
 主任 岡部宗城
 概況 従事員一三名、種目定員及別賣品數種、料金定食朝一〇錢、晝一五錢、夕一五錢、別賣品、時間自午前五時至午後八時、一日平均人所者數二〇〇名、一日平均賣上高四〇圓

經營 土地 一〇〇坪
 建物 六五坪
 豫算 九、二〇〇圓
 財源 事業收入
 沿革 震災直後應急事業トシテ、自由労働者宿泊所タル築地會館附屬事業トシテ開設セラレ、今日ニ及ベリ
 備考 現今ノ深刻ナル不景氣ノ爲目下次第二入堂利用者ヲ減シタリ

道祖湯

所在地 大阪府三島郡豊川村道祖本三七〇番地
 事業種別 公設浴場
 經營主體 豊川村
 設立 大正十四年十一月三日
 代表者 今田普勤
 主任 今田普勤
 概況 從事員男一名、女一名、時間午後四時ヨリ一
 マデ、料金一名回八厘、一日平均入浴者六五〇
 名、一日平均收入五圓二〇錢、休業日ナシ
 經營 基金 ナシ、工業費八國、府、村負擔
 土地 五八坪
 建物 三二坪二合五勺
 備品 鏡二面、浴桶二〇個、寢臺二個、衣類入二個
 像算 管理入ニ一任
 財源 入浴料金
 沿革 大正十三年六月大阪府並ニ内務省補助金村及ビ區
 費總額八、三三四圓ヲ以テ大正十四年四月起工シ
 同年十月二十八日竣工ス

眞樂寺助葬部

所在地 奈良縣宇陀郡内牧村高井
 事業種別 助葬
 經營主體 眞樂寺
 設立 大正十三年三月
 代表者 眞田知圓
 經營 眞樂寺境内
 土地 眞樂寺境内
 建物 同
 備品 輿並ニ白張等
 沿革 伊勢本街道ニテ行路病者乞食死亡者アルトキハ駐
 在巡查並ニ村役場ト協力シテ埋葬ス、又信徒ニシ
 テ出脚セルモノノ遺骸ヲ埋葬ス、

中尊寺附屬常盤授産部

所在地 臺中市柳町五丁目二九番地
 事業種別 授産
 經營主體 中尊寺
 設立 大正十五年五月十八日
 代表者 松尾ヤス
 主任 松尾ヤス
 概況 從事員五六名、一日平均講習者一三名、講習種目
 和服裁縫一切、ミシン裁縫、簡易ナル工其他、
 講習者種別 主トシテ官吏ノ婦人約五割、講習中
 一日平均收入和服約七〇錢、洋服約一圓、生產品
 ノ販路ハ凡テ各所ヨリノ依頼品ニヨル
 經營 三〇〇圓
 基金 ミシン機械四臺、其他
 土地 二〇〇圓
 建物 代表者ノ出資、寄附、講習者ノ積立金
 備品 大正一五年五月十八日市民中一定ノ職業ナク且ツ
 此レガ修得ノ機會ナキ者ニ對シテ無料教授ノ上家庭
 増進ヲ計リ、一面絕對他力救済ヲシテ生活ノ福利
 理由ノ下ニ開設シ、爾來漸次社會ニ理解セラレテ
 時ニ事業ノ發展ヲ來タシ、昭和五年一月十日恩賜
 財團大正救濟會ヨリ補助金トシテ、六五〇圓同
 年二月十一日宮内省ヨリ事業獎勵ノ恩召ニヨリ金
 三〇〇圓ノ御下賜ヲ受ケ現時ニ及ベリ
 三〇〇圓ノ御下賜ヲ受ケ現時ニ及ベリ
 基金參百圓ハ御下賜金ヲ積立シタルモノニシテ補助金六
 五〇圓ニヨリミシン機械四臺購入セリ、從來ハ主トシテ
 和服裁縫ヲセシモ現時ニテハ洋服裁縫ニ從事シ、日
 下他ニ簡易ナル作業ヲ物色中ナリ、現況報告ハ昭和五年
 四月現在ニヨル

神邊信用販賣購買利用組合

所在地 佐賀縣三養基郡田代村字神邊九八六番戶
 事業種別 組合
 經營主體 田邊村神邊
 設立 大正九年一月
 代表者 有馬吐水
 主任 有馬吐水
 概況 從事員數名 信用部ニ於テハ農商工業者ノ貯金ヲ
 取扱ヒ又中産以下ノ同業者ニ對シテハ産業並ニ經
 濟方面ノ資金ヲ融通シ現今他部産地品ノ賣却、耕
 地購入等ニモ援助ス、利用部ニ於テハ技術員ヲシ
 テ肥料配合ヲナサシメ耕作ノ增收ヲ獎勵シ貸借、
 米額ノ査定ヲナシ地主小作人間ノ融和ヲ計ル
 經營 出資一口二七圓、七一三口
 土地 三一九坪
 建物 倉庫二
 財源 貸付金利息、購買品利益、利用料
 沿革 大正八年十二月十九日認可、大正十三年末頃大日
 本農民組合幹部ガ組合内ニ侵入シ小作人ヲ煽動シ
 一大紛争ヲ惹起セシメントスルヲ以テ其ノ仲裁ヲ
 ナシ來リ組合員ニ對シテハ勤儉貯蓄ノ思想ヲ涵養
 シ大正十五年以來低利資金ノ借入等ヲナシ耕地購
 入セシム

葬祭改善協會

所在地 熊本市大江町九品寺内
 事業種別 助葬
 經營主體 淨覺寺同朋會
 設立 大正十五年二月一日
 代表者 姫路聰兮
 主任 甲斐藤作
 概況 從事員一名、無料ニテ葬祭ヲ引受ケシモノ過去滿
 二ヶ年中ニ二〇回ナリ
 經營 基金 七〇〇圓
 建物 倉庫、事務室
 備品 葬具一式、其ノ他備品三點
 豫算 二〇〇圓
 財源 寄附、同朋會員ノ申込金
 備考 豫算二〇〇圓アレド必要ニ應ジ市社會課ヨリ補助アリ

三ツ池産業組合

所在地 滋賀縣犬上郡豊郷村三ツ池
 事業種別 産業組合
 經營主體 組合
 設立 大正九年十二月十二日
 代表者 藤野宗治郎
 主任 藤原宗治郎
 概況 一、經濟ノ改良、二、資金融通、三、貯金實行、
 四、日用品販賣
 附帶事業 一、人事相談、二、田耕作ノ斡旋等
 經營 基金 二、四八〇圓
 土地 六〇〇坪
 建物 事務所一棟、倉庫一棟、精米所二棟
 備品 事務上必需品全部設備
 豫算 一ヶ月三七七圓
 財源 組合員出資

南川瀬農業組合、同養鶏組合

所在地 滋賀縣犬上郡河瀬村大字南川瀬
 事業種別 組合
 經營主體 團體
 設立 大正十四年七月三日
 代表者 小林太三郎、那須凌岱
 主任 那須凌岱
 概況 区内ヲ三班ニ分チ各班長、幹事ヲ設ケ共同耕作ヲ
 始メ諸種ノ必需品ノ共同購入又ハ共同販賣ヲナシ
 猶ホ今年度ヨリ副業トシテ養鶏組合ヲ組織ス、勞
 働能率増進、生産ノ改良及餘剩勞力利用、經濟ノ
 發達、福利増進等ニ努ム
 經營 基金 五〇〇圓餘
 土地 共同耕作用、三段一畝一三歩
 建物 共同作業場、一棟、二間半ニ三間半
 備品 超ジーゼル石油發動機、耙耨機、製繩器等
 豫算 三〇〇圓
 財源 三段一畝一三歩ノ共同耕作ノ收穫ニヨル
 沿革 小作問題ノ緩和策ト農村振興トヲ主眼トシテ字ノ
 有力者ト相謀リ大正十四年七月創設、爾來今日ニ
 至ル

正團寺規約貯金部

所在地 宮崎縣南那珂郡福島町
 事業種別 組合
 設立 大正三年一月
 代表者 井手道現
 主任 同上
 概況 毎月一日ト十五日ニ郵便局員ノ出張ヲ乞ヒ各自ニ
 貯金セシム、總人員二〇〇名餘
 經營 備品 貯金箱一箇
 沿革 大正三年一月以來貯金ヲ獎勵シ現在ニ至ル近來不
 景氣ノ爲メ貯金者僅少ナリ
 備考 拂戻ニ制限シテ代表者ノ加印セザレバ拂戻得ザル掟アリ

醫
療
事
業

一九三九年
一月
...

東京盲人教育會財團診療部

所在地 東京市京橋區南小田原町四一
事業種別 施療施藥
經營主體 東京盲人教育會財團
設立 明治四十二年四月五日
代表者 田中賢成
概況 従事員二〇名、現在收容人員一月平均五〇名、診療科目鍼醫マツサージ適應症一般、外來受付時間午前八時ヨリ午前十一時マデ、料金二〇錢
經費 盲人技術學校中ニ含ム
財源 明治四十二年四月開設以來繼續シ今日ニ至ル、開始當初ヨリ昨年度迄ノ取扱延人員、一二九、〇五九名ニ及ブ
沿革

京都婦人慈善教會

所在地 京都市中京區六角通烏丸東入堂ノ前町
事業種別 施藥施療
經營主體 慈善教會
設立 大正四年十月
代表者 西川忠次郎
主任 村井米之助
概況 施藥施療毎日五〇名内外、施牛乳毎日六〇名、但シ一名ニ合宛
經費 基金一九、三七九圓
土地 二一、〇〇〇圓
建物 二四、〇〇〇圓
豫算 四、〇〇〇圓
財源 會員贖金並ニ寄附金
沿革 明治二十七年福田モト子ノ主唱ニ依リ佛教ヲ基礎トシ、婦人ノ慈善ヲ涵養スル目的ヲ以テ設立シ、各地天災地變ニハ救恤金ヨリ贖出シ、大正四年十月ヨリ施藥施療施牛乳ノ事業ヲ起シ今日ニ至ル

六條診療所

所在地 京都市下京區油小路七條上ル
 事業種別 施療施藥
 經營主體 大日本佛教慈善會財團
 設立 大正十五年七月十日
 代表者 足利瑞美
 主任 白鳥廣範
 概況 診療科目内科、外來平均六〇名、從事員 醫博三名、學士一名、看護婦二名、藥局員三名、事務員一名
 經營 財團所有
 建物 同上
 備品 同上
 豫算 一、四七五圓
 財源 慈善會財團出資
 沿革 大正十五年七月十日時ノ慈善會財團理事長、梅上學融連枝並ニ藤普參務ノ計畫ニ依リ、京都帝國大學醫學部教授松尾博士顧問ニ醫學博士大川三治郎氏ヲ所長ニ聘シ、貧困者ノ爲ニ開設シ、凡テ施療施藥トス
 備考 大川所長本年五月出帆歐米各國慈善病院視察ノ爲慈善會財團ヨリ派遣サレ目下不在

惠淨寺眼疾診療所

所在地 大阪市住吉區平野濱町一丁目
 事業種別 施療施藥
 經營主體 惠淨寺
 設立 大正十二年九月一日
 代表者 久堀忠義
 主任 久堀忠義
 概況 從事員二名、診療科目一般眼疾、外來受付時間午後六時ヨリ、料金無料
 經營 寺院ヲ利用
 建物 治療用具一式
 備品 治療用具一式
 豫算 年額六〇〇圓
 財源 主任ノ支出
 沿革 本診療所ハ大正十二年九月一日ニ許可診療ヲ開始シ一年餘ハ一日平均六〇名程ニ施療セルモ目下ハ専ラ夜間ヲ利用シテ晝間ハ扱ハザル關係上一日平均二〇餘名ニ施療シ、其間大凡七ヶ年間定休日以外ニ休療セシ事ナシ

司法保護事業

牡鹿能仁會

所在地 宮城縣牡鹿郡石卷町稱法寺内
事業種別 釋放者保護
經營主體 郡内各宗寺院住職四三名
設立 大正元年十二月十八日
代表者 深草達童
概況 細川了曉

經費 一、五五八圓九〇錢
基 一二〇圓
像 一一七圓八五錢
備 會費利子、町村補助、司法省獎勵金、寄附金
沿 大正元年恩赦令發布セラレタルニヨリ一時ニ多數
財 釋放者ヲ出シ保護ノ必要緊急ナルヲ感ジ、四郡
源 内ノ各宗寺院住職主唱ノ下ニ同年十二月本會ヲ組
革 織セシガ、其後縣下各郡ニ保護會ヲ設立スルニ至
算 一郡トシ牡鹿能仁會ト改稱セリ

會津佛教慈善會

所在地 會津若松市大町名古屋町本光寺内
事業種別 釋放者保護
經營主體 各宗寺院住職
設立 明治四十三年七月
代表者 沖井諦映
概況 同上

經費 基金八〇〇圓(内二〇〇圓ハ二度宮内省ヨリノ恩
賜金)
基 五年度豫算二八八圓
像 建具、疊、夜具、會事用諸物品
備 經行及特志寄附、補助金、獎勵金等
沿 明治四十三年七月福島地方裁判所檢事正、同様
財 事、典獄等提唱ニ依リ若松市及北會津郡各宗寺院
源 住職ト相計リ、感化救済及保護事業ヲ經營シ、今
革 日ニ至ル、現今釋放者保護及ビ行路病者救済等ノ
算 事業ヲナス
考 役員ハ全部二期二ヶ年トシテ無給ナリ

齊修會

所在地 東京府豊多摩郡大久保町百人町六二

事業種別 齊修會
設立者 齊修會
代表者 齊修會
概況 齊修會
明治三十二年七月三日
大谷尊由台
常務理事藤井惠照、保護主任福村芳英
從事員 一三名、保護人員昭和四年度、直接保護
七八名、間接保護一七八名、一時保護二七一人、教
育程度無學二名、尋途退二名、尋常卒二名、高卒
一名、高等學校卒一名、私大卒一名、前刑罪質盜
四名、強盜一名、放火二名、殺人二名、横領一名、
職業別大工一名、靴工二名、洗濯一名、看板工一
名、花賣子一名、トビ一名、人夫三名(六月現在)
教化方法 毎月第一日曜日ヲ修養會トナシ、直接
間接被保護者ヲ講堂ニ集メ法話ヲナス、外個人訓
諭

所在地 富山縣西礪波郡不動町乘恩寺内

事業種別 齊修會
設立者 齊修會
代表者 齊修會
概況 齊修會
明治三十二年七月三日眞宗本派ノ有志僧侶三名、
本派信徒二名合同シ之ヲ創立シ、刑餘者保護事業
ヲ專務トシテ經營同四十二年慈善會ヨリ現在ノ土
地ヲカリ受ケ現家屋ヲ新築シ大正三年連枝大谷尊
由台ヲ會長ニ推戴シ事業擴張今日ニ及ベリ

富山縣養得園支部

所在地 富山縣西礪波郡不動町乘恩寺内

事業種別 養得園支部
設立者 養得園支部
代表者 養得園支部
概況 養得園支部
從事員四名、保護人員四名、家族關係A兩親ナ
ク兄弟二名アリ、B兩親ナク兄ノミアリ、C妻及
五人ノ子供ヲ有ス、D母及弟、妹アリ、教育程度
A第四高等學校醫學部二年修了、B小學卒業、C
小學卒業、D小學卒業程度、前刑罪質、A騒擾
罪、B住居侵入傷害、C有價證券偽造行使詐欺、
D窃盜九犯、職業別A醫師B自轉車修繕業C米
穀肥料取引業(D)農、教化方法間接保護

所在地 富山縣東礪波郡北般若村大清水二ノ三七七番地

事業種別 至德保護會
設立者 至德保護會
代表者 至德保護會
概況 至德保護會
從事員二名、兩名共竊盜罪、内一名ハ女ニテ昭
和四年九月釋放前科六犯出獄後最初ハ裁縫唯今ハ
會社勤務、男ハ前科七犯、昭和五年二月五日釋放
後大工職ニ勤メ改心ノ意アリ、熱心ニ其業ニ勤キ
最近妻ヲ迎フ成績良好ナリ

長野縣聯合保護會

所在地 長野市西長野字日照田五八九

事業種別 長野縣聯合保護會
設立者 長野縣聯合保護會
代表者 長野縣聯合保護會
概況 長野縣聯合保護會
長野市西長野字日照田五八九
各宗寺院及有志會員
昭和三年十一月
帆高壽一
長原智輝
從事員三名專ラ釋放者ノ保護事業ニ從事シ其他隨
時不起訴處分刑ノ執行猶豫等トナリ保護ノ必要ア
リト認メタルモノヲ保護

所在地 富山縣東礪波郡北般若村大清水二ノ三七七番地

事業種別 至德保護會
設立者 至德保護會
代表者 至德保護會
概況 至德保護會
從事員ヨリノ寄贈金品及ビ獎勵金及補助金
昭和三年十一月縣下各宗寺院及一般有志者ノ助力
ヲ得テ縣下既設司法保護團體ノ統一機關ト爲リ併
セテ直接間接一時保護ノ事業ヲ經營シ斯業ノ充實
ヲ期スル目的ヲ以テ生レ事務所ヲ一時長野刑務所
内ニ置キ保護會館ノ建設ヲ企テ爾來夙夜奔走シ相
當寄附ヲ得タレバ敷地ヲ購入シ昭和五年三月起工
同年八月竣工直チニ事業ヲ開始シ今日ニ至ル

至德保護會

所在地 富山縣東礪波郡北般若村大清水二ノ三七七番地

事業種別 至德保護會
設立者 至德保護會
代表者 至德保護會
概況 至德保護會
從事員二名、兩名共竊盜罪、内一名ハ女ニテ昭
和四年九月釋放前科六犯出獄後最初ハ裁縫唯今ハ
會社勤務、男ハ前科七犯、昭和五年二月五日釋放
後大工職ニ勤メ改心ノ意アリ、熱心ニ其業ニ勤キ
最近妻ヲ迎フ成績良好ナリ

所在地 富山縣東礪波郡北般若村大清水二ノ三七七番地

事業種別 至德保護會
設立者 至德保護會
代表者 至德保護會
概況 至德保護會
從事員ヨリノ寄贈金品及ビ獎勵金及補助金
昭和三年十一月縣下各宗寺院及一般有志者ノ助力
ヲ得テ縣下既設司法保護團體ノ統一機關ト爲リ併
セテ直接間接一時保護ノ事業ヲ經營シ斯業ノ充實
ヲ期スル目的ヲ以テ生レ事務所ヲ一時長野刑務所
内ニ置キ保護會館ノ建設ヲ企テ爾來夙夜奔走シ相
當寄附ヲ得タレバ敷地ヲ購入シ昭和五年三月起工
同年八月竣工直チニ事業ヲ開始シ今日ニ至ル

奈良縣佛教護國團保護部

所在地 奈良縣高田町專立寺内
事業種別 釋放者保護
經營主體 佛教護國團
設立 明治四十三年二月五日
代表者 脇屋了嚴
概況 脇屋了嚴
從事員五名、保護人員四〇名、家族關係有親五名、無親三五名、有妻九名、無妻三二名、教育程度不就學五名、尋常一年程度一五名、尋常二年以上二〇名、前刑罪質竊盜、賭博、殺人未遂、傷害致死、強姦、職業別大工三名、手傳五名、無職七名、古物商四名、鐵道員二名、農一九名、教化方法個人訪問、文書傳導、就職周旋

光友會

所在地 奈良縣吉野郡上市町淨宗寺内
事業種別 釋放者保護
經營主體 個人
設立 大正十四年五月
代表者 花岡大雲
主任 芳水正暢
概況 保護人員八八名
備考 基金トシテハ無クスメテ主任ノ私財ヲ以テ隨時支出ス

自彊會

所在地 奈良縣宇陀郡内牧村檜牧眞光寺内
事業種別 釋放者保護
經營主體 自彊會
設立 大正十年四月一日
代表者 眞田英道
概況 個人
從事員二名、保護人員九名、家族關係戶主七名、家族二名、教育程度無教育五名、高等二年卒一名、尋常六年卒一名、尋常四年了一名、尋常三年了一名、前刑罪質橫領一名、賭博六名、傷害一名、竊盜一名、職業別農三名、山番人一名、桶屋一名、大工一名、製材工一名、青物商一名、自轉車修繕職一名、教化方法家庭訪問、通信教誨、書籍寄贈、

東光會

所在地 奈良縣磯城郡櫻井町大字櫻井六一四番屋敷
事業種別 釋放者保護
經營主體 正覺寺
設立 大正八年二月
代表者 神田眞寂
概況 從事員七名、保護人員A起訴猶豫者十三名、B執行猶豫者七名、C釋放者直接保護六名、教育程度小學校卒業程度最多、家族關係兩親有二、父親有二、兩親無一、繼母有一、罪名別殺人一、竊盜三、橫領一、詐欺一、教化方法寺族ト同様起臥寢食ヲ共ニシ宗教的感化、創立以來保護延人員一一、六二二名、(一)間接保護七九名、創立以來保護延人員九四、七七九名、(三)一時保護九名
備考 一、一〇〇圓
一反二畝二九步
八一坪
六五〇圓
宮内省御下賜金、司法省獎勵金、奈良縣、輔成會、櫻井町、各補助金、寄附金及正覺寺懇志
大正八年創立以來直接間接保護ヲ行ヒ大正十三年ヨリ間接保護ノ範圍ヲ磯城郡一圓ニ擴張シ猶豫釋放者保護ノ外起訴猶豫者執行猶豫者ヲモ保護ス、大正十二年以來毎年紀元節ニ皇室ヨリ御下賜金ヲ拜受ス
奈良縣知事ヨリ社會事業功勞者トシテ選奨セラレ、輔成會長ヨリ司法保護事業功勞者トシテ表彰狀及記念品ヲ受ケ、奈良縣櫻井町長ヨリ町治功勞者トシテ表彰狀及記念品ヲ授ケラル

佛教慈眼會

所在地 大阪府豊能郡池田町託明寺内
 事業種別 釋放者保護
 經營主體 佛教慈眼會
 設立 大正三年十二月
 代表者 葛野猶水
 主任 同人
 概況 従事員二名、保護人員五五名、教化方法引受人無キ場合ハ會内ニ收容シ適應セル職業ニ従事セシム、引受人有ル場合ハ時々訪問訓誡其他

經土 寺院内ヲ適宜使用
 豫算 五〇〇圓
 備品 夜具、其他
 財源 寄附金及輔成會、大阪府等ノ補助金
 沿革 郡内箕面村法林寺(淨土宗)加藤丈雄氏ノ創設、大正十五年四月ヨリ加藤氏會長辭任ニヨリ葛野猶水會長就任、保護事務所ヲ現在ノ場所ニ移シ大正三年四月ヨリ收容保護ヲモ併セテ行フ

慈育會

所在地 和歌山縣那賀郡狩宿村光明寺内
 事業種別 釋放者保護
 經營主體 個人
 設立 大正七年八月
 代表者 宇多徹誠
 概況 保護人員初メハ三四名ナリシモ漸次少ナクナリ目下六名ナリ。但シ再犯者一名モナキハ喜バシキ所ナリ
 保護方法被保護者ノ全部ハ皆家ヲ有スルガ故ニ間接保護、故ニ會ニ於テ直接保護ヲ加フル者ナシ
 間接保護ナルガ故ニ多クヲ要セズ、出迎、通信等ノ必要費用ハ主任私費

印南郡保護會

所在地 兵庫縣印南郡大鹽町圓龍寺内
 事業種別 釋放者保護
 經營主體 個人
 設立 大正十五年一月二十日
 代表者 矢田賢妙
 主任 同人
 概況 従事員一名、保護人員四二名、家族關係配偶アルモノ二九名、配偶ナキモノ一三名、教育程度不就學二名、尋卒三二名、高卒八名、前刑罪質竊盜九名、賭博一二名、詐欺七名、殺人及未遂三名、傷害八名、其他三名、職業別農七名、職工二名、行商一名、荷馬車挽六名、鹽田稼四名、其他、教化方法親戚及歸住地ナキモノ又ハ事情ニヨリ必要ト認メタル者ヲ收容シ、間接保護ハ毎月一回又ハ二回巡回調査シ訓誡ス

經土 圓龍寺境内
 建地 庫裡ノ一部ヲ充ツ
 豫算 二〇〇圓
 備品 蚊帳、蒲團、食器、修養書物等
 財源 郡自治會ヨリノ補助、寄附金等
 備考 昭和四年十一月二十三日姫路揚善會ヨリ公益事業功勞者トシテ表賞ヲ受ク

神崎郡保護會

所在地 兵庫縣神崎郡八千種村圓照寺内
 事業種別 釋放者保護(間接)
 經營主體 個人
 設立 昭和三年三月三日
 代表者 花園淵澄
 主任 同人
 概況 評議員町村長一八名、警察署長、同司法主任、主任花園淵澄、書記一名、保護人員二六名、一時保護六名、延人員一、三二七名

經土 圓照寺内
 建地 圓照寺庫裡ノ一部
 備品 圓照寺ノ分ヲ流用
 豫算 二〇〇圓
 財源 代表者支出

尼崎佛教教育成會

所在地 兵庫縣尼崎市西本町北通二丁目妙光寺内
事業種別 釋放者保護
經營主體 兵庫教區琴浦組各寺院
設立 大正十年七月
代表者 榎泉元秀
概況 同人
 從事員三名、保護人員二八名(昭和五年四月現在)家族關係良好ナルモノ一二名、普通ナルモノ九名、不良ナルモノ七名、教育程度小學卒業程度二〇名、同以下ノモノ五名、中學卒業程度三名、前刑罪質竊盜一二名、賭博七名、詐欺四名、傷害二名、脅喝二名、横領一名、職業別土方八名、職工六名、手傳三名、無職一名、教化方法 毎月二回家庭訪問、毎月一回事務所ニ集メ宗教々育ヲ加フ

經費 三二〇圓
基盤 一九五圓
準備 五五點、價格三二五圓
設考 會員ノ會費及寄附金
 創立ヨリ昭和三年末迄尼崎佛教聯合會ノ事業ナリシモ、昭和四年ヨリ眞宗組内寺院ノ事業トナル大正十年創立以來會務ノ主事トシテ榎泉元秀其事務ヲ總理シ正光寺住職波多良成ハ保護主任トシテ直接事務ニ關係セリ

兵庫縣聯合保護會多紀支部

所在地 兵庫縣多紀郡篠山町尊寶寺内
事業種別 釋放者保護
設立 大正十三年七月
代表者 若宮正隆
概況 從事員三名、保護人員間接九〇名、教育程度 多ク小學校卒業程度、前刑罪質詐欺、職業別農業、教化法大凡月一回位ヅ、宅ヲ廻リ訓諭ス

兵庫縣聯合保護會宍粟郡支部

所在地 兵庫縣宍粟郡安師村鹽野
事業種別 釋放者保護
經營主體 個人
設立 昭和三年四月
代表者 前住祐範
概況 同上
 從事員二名、保護人員三五七名、教育程度尋卒、職業別農、工、商、其他、教化方法 個人融和、團體的融和

經費 二二〇圓
基盤 二二〇圓
準備 金庫、机、本箱、書類
設考 財源 主任ノ支出、

讚岐修齊會

所在地 高松市西濱町一三番地
事業種別 釋放者保護
經營主體 財團法人
設立 明治三十二年、法人許可大正元年八月
代表者 今里游立
概況 桶下芳潤
 從事員三名、保護人員一〇八名、家族關係配偶アルモノ四名、同ナキモノ六七名、親アルモノ三名、同ナキモノ六九名、教育程度不學一〇名、尋卒八三名、高卒八名、中卒六名、前刑罪質竊盜五三名、賭博一九名、詐欺二名、横領八名、文書偽造七名、其他一名、職業別商業二九名、農業五名、工業三六名、其他三八名、教化方法眞宗ノ教義ニヨリ訓諭ス

經費 五八、八七〇圓七二錢
基盤 二二三坪三合、
準備 建坪七九坪二合五勺、總延坪一二八坪七合五勺、
 四、九四四圓、
 價格見積一、八一四圓四九錢
 補助金、預金利子、寄附金
 明治三十三年創立ニカ、ル讚岐保護院ノ後ヲ受ケ大正元年八月讚岐修齊會ト改稱スルト同時ニ財團法人認可ヲ受ケ爾來設備ノ改善等ニ努力シ今日ニ至ル

大正十一年六月内閣實動局總裁ニ於テ公益團體ニ認定セラレ、大正十二年二月少年保護司ノ職ヲ代行スル保護會ニ司法大臣ヨリ指定セラレ

御調保護會

所在地 廣島縣御調郡三原町大字三原善教寺内
事業種別 釋放者保護
經營主體 會員組織(御調組本派寺院住職)
設立 大正三年六月
代表者 小島秀哲
主任 同人
概況 從事員四名、保護人員直接二名、間接三名
基金 一、二〇〇圓
像算 四〇〇圓
備品 家具其他三七點
財源 會員儲金、寄附金基金利子、各補助金
備考 本會ハ大正十二年以降毎年長クモ御内幣金御下賜ノ光榮ニ浴ス

高田郡保護會

所在地 廣島縣高田郡可愛村法圓寺内
事業種別 釋放者保護
經營主體 會員
設立 大正九年八月
代表者 靈山俊嶺
主任 同人
概況 從事員各寺住職之ニ當ル、保護人員二〇名、家族關係家庭ノ融和ヲ量リ釋放後生活安定ナラシムル様ニツトメ、引取出頭セシメ、又ハ時衣旅費ヲ持參又ハ送付セシムル様懇諭ス、教育程度尋卒多數、高卒之ニ次ギ、尋四亦之ニ次ギ尋三尋二不就學等ナリ、前刑罪質盜、詐欺、殺人二名、脅喝、傷害等、職業別農業又ハ無職ノモノ多ク其他ハ大工、左官、店員等、教化方法間接保護ニシテ引取訓誡ノ爲刑務所ニ出頭或ハ就職周旋或ハ一時保護等ヲナス
基金 二〇圓二二錢
像算 八〇圓
備品 本箱、印形等
財源 會員儲金、其他寄附金、及補助金
沿革 大正三年各村ニ保護會ヲ設ケ郡役所ニ聯合保護會ヲ置ク、其後大正九年高田郡保護會ト改メ當時ノ郡長會長トナリ其筋ノ諒解援助ト篤志家ノ賛同及宗教家ノ共鳴ニヨリ設立セラレ、爾來郡長ヲ會長ニ推選シ、郡役所ニ事務所ヲ置キタリシガ大正十五年七月郡制廢止ト共ニ事務所ヲ法圓寺内ニ移シ、靈山俊嶺會長ヲ繼ギ今日ニ及ブ

同仁會

所在地 廣島縣双三郡三次町
事業種別 釋放者保護
經營主體 郡内各宗寺院
設立 大正元年十月
代表者 福萬智海
主任 同人
概況 本會ハ專ラ司法保護ヲ目的トシ郡内ニ歸住セル釋放者及三次支所ハ特設分類拘禁ノ女囚刑務所ナルヲ以テ特ニコレガ釋放者ノ保護ヲナス
中 昨年來財界不振ト共ニ經常費不足ヲ生ジ目下考察
大正元年恩赦令發布ヲ動機トシ福萬智海及比明山猛勇協同經營ナシ居レルモ中途大正八年郡内各宗寺院共同經營ニ移シ今日ニ及ベリ

吳保護會

所在地 吳市岩方通六丁目五番地(一)
事業種別 釋放者保護
經營主體 聖德社會事業協會
設立 大正四年一月十二日
代表者 滿田惠順
主任 福原庄五郎
概況 從事員一名、保護人員一七四名、家族關係配偶者アルモノ二五名、配偶者ナキモノ五一名、親アルモノ三名、親ナキモノ四七名、教育程度不就學四〇名、中學卒四八名、專門學校卒五名、小學卒八一一名、前刑罪質盜五八名、詐欺三七名、橫領二六名、傷害一名、賭博四二名、職業別無職五五名、人夫四八名、鍛冶職五名、大工四名、左官三名、農業八名、商業一七名、船乘一三名、仲仕二一名、教化方法朝夕佛前ニ禮拜セシメ勤修後訓示ヲ與ヘ月一回駐在布教使ノ講話ヲ聽カセシメ、極力教化遷善ニ努ム、間接保護ニ對シテハ月二回又ハ三回家庭訪問處世ニ關スル訓話ヲ爲ス
基金 六〇〇圓
像算 三三九圓
備品 木造瓦葺二階建二七坪五合(收容場)
財源 贈寫版一組、印二〇組、書類箱二個、書類筆筒五個、卓子二個、椅子三個、家具五點、雜具二一點、獎勵下附金、補助金、會員會費、寄附金等
沿革 大正四年一月十二日廣島縣知事ノ許可ニ依リ設立廣島縣聯合保護會ニ加盟、主トシテ廣島刑務所本表ハ昭和五年度ノモノヲ示セリ

佐伯郡佛教奉公會

所在地 廣島縣佐伯郡廿日市町蓮教寺
事業種別 釋放者保護
經營主體 佐伯郡寺院全體
設立 大正十年十一月十九日
代表者 德澤龍象
主任 田中法泉
概況 從事員二名、保護人員七二名(間接保護)
基金 二六〇圓
豫算 四〇圓
沿革 大正十年十一月時ノ郡長ノ主唱ニ依リ社會教化、融和、釋放者保護事業ヲ目的トシテ本部各寺院ヲ中心トシテ組織シ、爾來今日迄該事業ヲ繼續セリ

熊毛郡佛教團

所在地 山口縣熊毛郡佐與村淨福寺内
事業種別 釋放者保護
經營主體 郡佛教團
設立 大正七年十二月
代表者 伊藤慈蘭
主任 同人
概況 從事員二七名、保護人員九六三圓三三錢
豫算 一、二六二圓
沿革 大正五年七月時ノ郡長之ヲ創立シ熊毛郡免因保護會ト稱シ事務所ヲ同郡役所内ニ置キ、郡内各宗教家ト提携シ、釋放者ノ間接保護ヲ爲シツ、アリシガ、大正十年七月熊毛郡佛教團ニ於テ感化救濟ニ關スル事業ヲモ營ムニ至リタルヲ以テ同佛教團ニ其ノ事務ヲ繼承シ、熊毛郡佛教團ト改稱シ以テ今日ニ至ル

廣島保護院

所在地 廣島市千田町五四五番地
事業種別 釋放者保護
經營主體 大日本佛教慈善會財團
設立 明治三十二年七月五日
代表者 平原唯順
主任 本林勝之助
概況 從事員二名、保護人員直接一四名、間接六四名、家族關係配偶者アルモノ二名、配偶者ナキモノ一名、親アルモノ二名、親ナキモノ一名、教育程度不就學三名、尋卒一〇名、中學卒一名、前刑罪質竊盜六名、詐欺四名、傷害一名、橫領二名、脅喝一名、職業別職工一名、人夫六名、商業五名、新聞記者一名、軍人一名、教化方法院内被保護者ニ對シテ朝夕ノ禮拜、法話等ニ依リ宗教教化の方ヲ取ルト共ニ必要ニ應ジ種々ノ方法ニ依リ職業的指導ヲモ行フ、院外ノモノニ對シテモ略同様トシ、間接保護ニ於テハ訪問通信等ノ方法ニ依ル
九八一圓三五錢
敷地三五一坪七六合、
一一八坪九、
二、一七四圓
六〇〇點、價格一、一八六圓
經營主體支出、縣聯合保護會補助
明治三十二年眞宗崇德教社ニ於テ廣島修養院、廣島育兒院ト同時ニ創立シ、明治三十五年ヨリ大日本佛教慈善會財團ノ經營ニ移サレ以テ今日ニ至ル
現在調ハ昭和五年一月ヨリ六月末ニ至ル半年分ノ合計數ヲ掲ケ、而シテ同家族關係ハ直接保護ノ者ノミニ付調査ス

厚狹郡慈惠會

所在地 山口縣厚狹郡船木町
事業種別 釋放者保護
經營主體 郡佛教團
設立 大正七年十二月
代表者 山名悟朗
主任 同人
概況 從事員八名、保護人員一、九九一圓八六錢(昭和五年四月一日現在)
豫算 二二〇圓
沿革 大正七年十二月創立シ厚狹郡慈惠會ト稱シ釋放者ノ感化指導ニ努メシガ大正十年十月宇都村ニ市制施行ノ結果厚字聯合慈惠會ト改稱シ大正十五年一月宇都市ト分離シ原名厚狹郡慈惠會ト稱シ今日ニ至ル

下關保護院

所在地 下關市大坪町二三一番地
事業種別 釋放者保護
經營主體 個人
設立 明治二十三年七月二十日
代表者 丘道徹
概況 從事員三名、保護人員三八名、教育程度中學半途退學一名、其他ハ小學程度、前刑罪質無錢飲食、盜、公文書偽造、詐欺等、職業別行商、左官職、工場、船員、奉公稼ギ等、教化方法朝暮ノ禮拜時々教誨讀書
經費 四、五〇〇圓
地金 無料借地
建物 一〇坪七合五勺
設備 二、五〇〇圓
沿革 蒲團、貸衣、炊事具、洗濯用器、書籍等
 院主ノ償還、院主ノ補助金、獎勵金、寄附金、慈善兩院主明治二十一年ヨリ同三十八年ニ至ルマデ刑務所ノ教誨ヲ擔任セシトコロ進シテ釋放者保護事業ニ着眼シ身ヲ以テ努力今日ニ及ベリ

下關佛教同盟濟世會保護部

所在地 下關市伊崎町利慶寺内
事業種別 釋放者保護
經營主體 下關佛教同盟濟世會
設立 大正七年十一月
代表者 多田道然
概況 宮川春雄
 從事員三名、直接保護一名、間接保護三名、(内少年五名)家族關係有配偶者一四名、無配偶者一五名、有親者一三名、無親者一二名、教育程度不就學二名、小學教育二五名、中等教育二名、前刑罪質詐欺五名、竊盜一三名、職業別船乘五名、日備六名等、教化方法淨土真宗ノ教義ニヨル
經費 一三〇坪(司法省用地借用)
地金 平家木造一棟(一五坪二合五勺)
建物 六〇體
設備 下關市各宗寺院會議聯合ノ上免因保護部ヲ設立シ大正八年八月下關佛教同盟濟世會ノ一部トシテ今日ニ至ル、而シテ最初ハ借家ヲ以テ直接保護收容所ニ充テタルガ、大正十三年十月別ニ起工シ上記保護所ヲ使用セリ
 本會收入金ハ各宗寺院聯合托鉢ノ收入金並ニ寄附金又ハ其ノ筋ヨリノ下賜並補助金ニヨル

宇佐郡真宗教團端行會

所在地 大分縣宇佐郡四日市町本派別院内
事業種別 釋放者保護
經營主體 郡内真宗寺院
設立 明治四十五年二月
代表者 長岡吟教
概況 金山教恩
 從事員一名、保護人員一五名、教育程度縣農業卒業一名、高等卒業三名、尋卒四名、尋三四名、無學四名、前刑罪質竊盜、殺人、放火、強姦、傷害、職業別農一一名、製鹽一名、理髮一名、行商二名、教化方法各保護寺院住職個人又ハ家族訪問調諭ヲナシ保護ヲ加フ
經費 一、三五六圓一八錢
地金 ナシ
建物 ナシ
設備 四〇〇圓
沿革 五點
 基本金ノ利子ヲ以テ經常費ニ充ツ
 一、本會ハ宇佐郡町村ノ出獄歸住スル者ヲシテ言行一致良民淳俗ノ實ヲ期ス、一、本會ハ宇佐郡各町村内真宗本、大兩派ニ屬スル各寺院住職ヲ以テ組織ス、尙事務所ハ三年交替ヲ以テ四日市兩別院内ニ置ク
 來ル九月初旬ニ大谷派別院ニ事務所ヲ移ス

真宗教團洗心會

所在地 大分縣玖珠郡北山田村滿福寺内
事業種別 釋放者保護
經營主體 郡内真宗、本大兩派寺院住職
設立 明治四十五年三月十三日
代表者 榎井僧哲
概況 櫻井僧哲
 從事員一名、保護人員一二名、教育程度尋常小學卒業程度以上ノ者ナシ、前刑罪質殺人二名、懲役十年、竊盜詐欺懲役一年以下、職業別大部分農業者、教化方法關接保護期間約三ヶ年トシ、毎月一回以上訪問ヲナシ、動靜ヲ視察シ訓誡ヲ加ヘ信仰ヲ鼓吹ス
經費 四、六一三圓三〇錢
地金 四、五圓五〇錢
建物 司法省獎勵金、縣補助金、財產收入
設備 明治四十五年創立、同四十五年三月三十日輔成會ニ加盟、同四十五年四月五日大分縣保護會ニ加盟、創立當時事務所ヲ北山田村光德寺ニ置キ、大正六年以來會長ノ自坊ニ移シ現今ニ及ブ

佛教惠眞會

所在地 大分縣北海部郡坂ノ市町流芳寺内
事業種別 釋放者保護
經營主體 佛教惠眞會
設立 明治四十四年二月一日
代表者 巖水芳溪
主任 巖水芳溪
概況 從事員數名、保護人員一〇名、家族關係獨立一家ヲ立ツル者及親族同居、教育程度尋卒程度、前刑罪質詐欺、窃盜、職業別農、工

眞宗下毛中組成善會

所在地 大分縣下毛郡櫻好村今津西教寺内
事業種別 釋放者保護
設立 明治四十五年六月
代表者 赤阪探道
主任 同人
概況 從事員四名、保護人員二名、教育程度高小卒、前刑罪質窃盜、傷害、職業別農、教化方法月一回家庭訪問本人及家族ニ對シ説教訓誡ス

普濟會

所在地 大分縣直入郡久住町正法寺内
事業種別 釋放者保護
經營主體 佛教各宗(内眞宗二〇ヶ寺)
設立 明治四十四年七月
代表者 花小野忠淨
主任 衛藤龍龍
概況 從事員各宗寺院住職二七名、保護人員一五名、家族關係繼父母三、貧困七、其他五、教育程度尋卒多數、不就學三、前刑犯數別初犯一一、累犯四、職業別農一〇、其他五

田川佛教道元會

所在地 福岡縣田川郡添田町乘泉寺内
事業種別 釋放者保護
經營主體 上田川組(東西兩本願寺末寺)
設立 大正十五年四月
代表者 乘永昌亮
主任 乘永亮甫
概況 從事員主任一名、助手一名、保護人員四三名、教化方法間接保護

京都郡佛教聯合會

所在地 福岡縣京都郡黑田村
 事業種別 釋放者保護
 經營主體 會員
 設立 大正九年四月十三日
 代表者 曲 數馬
 概況 保護人員(新)三二名、家族關係保護ノ必要ナキ者一七名、親族引受ノ必要ナキ者八名、他人引受ノ必要ナキ者七名、死去一名、教育程度不就學(大半)、前刑罪質盜、殺人未遂、累犯者多シ、職業教化方法釋放後家庭訪問巡回ス
 基金 每年會ヨリ五〇圓、及ビ補助金
 土地 寺院内
 建築 ナシ
 備品 文庫、宣傳具及ビ謄寫版
 沿革 ナシ
 財源 縣内ニテ所ノ刑務所ヲ有シ尙小倉分監附近ニ位置セルタメ、年々事業ノ擴大ヲ見、延人員五・四四二名

朝倉共存會

所在地 福岡縣朝倉郡甘木町安長寺内
 事業種別 釋放者保護
 經營主體 朝倉佛教聯合會
 設立 大正十四年七月十二日
 代表者 清原正盈
 概況 香月大光
 從職員五名、評議員一五名、保護人員昭和四年度二九名、一時保護一名、計四〇名、家族關係本會ハ間接保護ナレバ多人數ノ内不明ノ點アリ要スルニ戸主ハ少ナク兄又ハ弟或ハ孫等ノ類ナリ教育程度尋常程度ノ者一名、高等小學卒三名、他ハ不詳、前刑罪質盜七名、傷害五名、橫領詐欺ノ類ナリ、職業別農業、工業、人夫、教化方法釋放當時必要ナル場合ハ會ヨリ人ヲ派シ出迎ハシメ歸住ノ上ハ成ル可ク本人所屬寺院ノ住職ヲシテ教誨慰諭セシメ、時々訪問シ、成績良好ナル者ニ對シテハ物品等ヲ與ヘ就職又ハ家庭融和ヲ圖ル等
 基金 主體タル佛教聯合會ニ同ジ
 財源 同上
 沿革 佛教聯合會ニ同ジ

福岡致誠會

所在地 福岡市櫛木屋町一四番地
 事業種別 釋放者保護
 經營主體 福岡致誠會
 設立 大正元年九月十三日
 代表者 筑紫文基
 概況 江口久太郎
 從職員二名、保護人員直接一三名、間接一二七名、家族關係直接ニ付テハ手紙ノ往復アルモノ三アルモ、大體ニ於テ家族關係ハ疎イモノ多シ、程度直接者中學卒二名、商業卒三名、尋常五名、無教育三名、前刑罪質放火一名、詐欺二名、盜一名、炭坑職別業師工一名、鐵工一名、行商五名、日法會ヲ開催シテ佛敎ノ御法義ヲ拜聽セシメテ心身ノ修養ヲナサシメツ、アリ
 基金 四、〇〇〇圓公債券額面
 土地 司法省用地無料借地
 建築 平家瓦葺一棟八三坪五合、内保護室一三坪五合
 備品 昭和五年度一、六九五圓
 沿革 總價額三五七圓一〇錢
 財源 司法省獎勵金、縣、市補助金、寄附金等
 本會ハ大正元年九月十三日聖詔渙發ノ日ヲ以テ創立シ、釋放者並ニ刑ノ執行猶豫者又ハ不起訴處分者等ニシテ保護ノ必要アルモノニ對シテ改善ノ目的ヲ以テ組織シ、開設當時ハ經費支出困難ノ爲メ裁附等ニ依リ漸ク維持今日ニ及ベリ

靜雲寺教化院

所在地 長崎縣南高來郡口之津町丁四一八番地靜雲寺
 事業種別 釋放者保護
 經營主體 靜雲寺
 設立 大正十五年七月三十一日
 代表者 不 弘立
 概況 同上
 從職員寺内衆徒全部(三名)、保護人員五名、家族關係戸主三名、二男二名、教育程度高等小學校卒業、前刑罪質盜二、傷害一、賭博二、職業別農業、商二名、教化方法免囚ノ家庭ト常ニ連絡ヲ取り信仰方面ニ特ニ力ヲ注ギ教化ニ努メツ、アリ

島原保護會

所在地 長崎縣南高來郡島原町役場内
 事業種別 釋放者保護
 經營主體 各宗寺院住職
 設立 昭和五年七月
 代表者 會長西 金藏、副會長、菊池寬晃
 主任 高尾 祐
 概況 從事員 理事三名
 基金 一、〇〇〇圓
 豫算 二〇〇圓
 財源 町費補助金、特志寄附金
 沿革 從來南高保護會ナルモノアリタレドモ近年事業殆
 ンド中止狀況ナリシヲ以テ今回一般ニ開放シ島原
 保護會ノ組織ヲ見タリ、
 備考 保護事業ト云ヘドモ間接保護ヲ目的トセリ

鹿兒島縣保護協會肝屬郡支會

所在地 鹿兒島縣鹿屋町願生寺内
 事業種別 釋放者保護
 經營主體 財團法人鹿兒島縣保護協會
 設立 昭和二年四月
 代表者 白坂惠照
 主任 佐々木眞道
 基金 五〇〇圓

財團法人鹿兒島縣保護協會 薩摩郡川内支會

所在地 鹿兒島縣川内町眞光寺内
 事業種別 釋放者保護
 經營主體 財團法人鹿兒島縣保護協會
 設立 昭和四年九月一日
 代表者 支會長押野慶生、副支會長加藤大信
 備考 保護協會ノ事務助成ニアリ大部分間接保護ナリ

鹿兒島縣保護協會熊毛郡支會

所在地 鹿兒島縣熊毛郡西之表西岸寺内
 事業種別 釋放者保護
 經營主體 鹿兒島縣保護協會
 設立 昭和三年七月一日
 代表者 野田龍華
 主任 同上
 概況 從事員一名、保護人員釋放者、起訴猶豫加算四〇
 〇名餘、教育程度小學校中途退學及卒業程度、前
 刑罪質窃盜、殺人、傷害、致死、胎體、職業別農
 業、機業、漁業、教化方法收容者ハ朝夕禮拜、亦
 說教日、ハ參詣サス、間接保護者ハ時々招キ教誨
 文章出張訓諭ス
 經營 本部ヨリ一〇〇圓ヲ以テシ不足ハ野田龍華私財ヲ
 以テス
 沿革 郡制時代ハ郡長支會長ナリシモ有名無實、小職感
 化事業ノ經歷アル爲メ個人ニテ保護セシガ郡制廢
 止サルヤ刑務所ニ本部ヲ置キ各部ニ支會ヲ置クコ
 トトセリ

鹿兒島縣保護協會始良郡支會

所在地 鹿兒島縣始良郡加治木町性應寺内
 事業種別 釋放者保護
 經營主體 財團法人鹿兒島縣保護協會
 設立 昭和三年四月
 代表者 支會長、性應寺住職安滿法顯

屏東愛護會

所在地 高雄州屏東郡屏東街屏東二一五番地(大照寺境内)
 事業種別 釋放者保護
 設立 會員及臺灣三成協會
 代表 依光俊照
 主任 同上
 概況 從事員、舍長依光俊照、舍監兼通譯謝受謙、保護人員直接保護者五名、間接保護者五九六名、家族關係家族直接保護五名、教育程度小、公學校卒業程度、前刑罪質傷害、殺人、詐欺、姦通、賭博、職業別指物師、裁縫、行商、賣店員、雜役、教化方法精神講話、職業指導
 經費 一、六〇〇圓(假事務所、舍生寄宿舍、工場)
 一、三三三圓
 一、五五圓
 沿路 財備像建
 源品算物營
 革 財備像建
 源品算物營
 一、六〇〇圓(假事務所、舍生寄宿舍、工場)
 一、三三三圓
 一、五五圓
 財團法人臺灣三成協會助成獎勵金及本願寺社會部補助金、其他本願寺臺灣開教區教學財團補助及高雄州廳補助金、其ノ他
 大正十四年十月屏東街依光俊照創設、釋放者保護ノ事業ヲ經營シ來リシガ、昭和二年九月三十日臺灣三成協會ニ加盟シ屏東愛護會ト稱シ、昭和三年四月十六日ノ皇太子殿下第五回本島行啓記念日ニ於テ恩賜財團臺灣濟美會ヨリ金三〇〇圓ノ補助ヲ得收容場ヲ建設シ同年五月二十一日竣功、銳意事業ノ完成ヲ計リツ、アリ

高雄洗心舍

所在地 臺灣高雄州高雄山下町九九番地
 事業種別 釋放者保護
 設立 高雄寶船寺
 代表 岡本泰道
 主任 岡本泰道
 概況 從事員四名、保護人員三五名、有親一〇名、無親二五名、教育程度不就學二五名、小學卒一〇名中等有一名、前刑罪質竊盜二四、詐欺六、橫領五
 經費 官有地借用二二一坪
 二五坪
 商業用車一臺、屋臺一臺、其他寢具炊事具等
 二、〇〇〇圓
 寶船寺婦人會高雄州及其他ノ補助金
 明治四十一年三月二十三日中村顯明氏ノ出願ニ起リ爾來大正九年迄ハ有名無實ナリシモ同年官廳及佛教婦人會ノ補助ニ依リ經營確實トナレリ

日州保護會南那珂郡南支部

所在地 宮崎縣南那珂郡福島町正國寺内
 事業種別 釋放者保護
 設立 大正五年三月
 代表 井手道現
 主任 同上
 概況 保護人員一五名、家族關係多人數ニ付記載ヲ略ス、教育程度同、前刑罪質同、職業別同、教化方法各人各別ニ應ジテ教化ス
 基金ナシ
 經費 一棟
 臨機支出ス
 書籍箱、蒲團二枚
 本部ヨリ補助及町ノ補助及慈善興行ニテ得
 大正三年五月油津支部ノ下ニ福島分部ヲ設テ釋放者ヲ保護善導セシガ、大正五年三月南支部ヲ設ケ爾來保護セシ人員一〇〇名以上ニシテ中ニモ目下保護中ノ老衰者ハ五年前ヨリ保護ヲ加ヘ是者ハ前科一二犯ノモノナリシガ漸ク悔悟スルニ至ル

員林開新舍

所在地 臺中州員林郡員林街本願寺布教所内
 事業種別 釋放者保護
 設立 昭和二年十二月一日
 代表 員林街長張清葉
 主任 員林布教所主任許 普樹
 概況 從事員書記一名、陳萬姜囑託二名、保護人員二名、歸住地授產一四三名、職業別一、農業、二、苦力、三、日雇、四職工、五、行商、教化方法善導大會講話每年一回、集合講話每月一回、家庭講話每月臨時講話數回
 基金ナシ
 經費 借用
 借用
 九〇〇圓
 臥具等、日用炊事具等
 有志者寄附

羅東和光會

所在地 臺北州羅東郡羅東街本願寺布教所内
事業種別 釋放者保護
經營主體 羅東本願寺布教所
設立 昭和五年三月二十一日
代表者 池田志幹
概況 從事員二名、保護人員二名、家族關係係類ナシ、教育程度尋卒、職業別大工、苦力、教化方法收容所ナキタメ職業ノ紹介ヲナシ日々報告セシメツ、アリ
經費 一七〇圓
土基 ナシ
建築 ナシ
設備 五年年度豫算二六五圓
財源 臺帳、會計簿其他補助金、寄附金
沿革 本年三月設立セシノミニテ未ダ凡テニ不完備ナレドモ役員ハ主トシテ知識階級ナレバ會ノ運行順調ナリ、

光雲寮

所在地 東京市外杉並町阿佐ヶ谷六三九難思寮内
事業種別 少女保護
經營主體 女子佛教研鑽會社會部
設立 昭和三年二月
代表者 須田智嘉子
概況 從事員三名、保護人員三名、家族關係A實母、姉一名、妹一名、實父死亡、B兩親無、兄一名、C實母、弟一名、實父死亡、教育程度A女學校四年在學中、B高等小學校卒業、C裁縫女學校二年退學、前刑無シ、教化方法佛敎殊ニ親鸞主義ニ依ル宗教教化
經費 五〇〇圓(昭和五年五月皇太后陛下御下賜金)
土基 借地
建築 光雲寮建築迄、難思寮寮舎ヲ借用
設備 收支豫算金九〇〇圓(一ヶ月一人當二五圓三名分)
財源 無シ(但シ目下難思寮ノモノヲ借用)
沿革 補給費ノ外難思寮ヨリ支給ス
大正十四年十二月難思寮開寮ヨリ、寮姉三重野知々子須田智嘉子、始メ佛敎研鑽ノ爲メ入寮セル研究生ノ篤志ニヨリ、社會教化ノ一端トシテ不良少女保護事業ヲ始メ彌陀本願寺思想ノ具體的體験ヲ果途セントス、昭和三年二月司法省ヨリ保護團體トシテノ認可ヲウケ今日ニ至ル
少年審判所ヨリ委託サレシ少女及不遇ナル家庭社會ノ惡影響ニヨル少女ノ保護ニシテ、從ツテ家庭ノ事情ニヨリ匿名ヲ要スルメ一般社會カラノ援助ヲ受ケズ難思寮トシテ生活費ヨリノ援助ヲ受ケ、何等カノ方法ニヨツテ社會的援助ヲ必要トス

少年職業學院

所在地 千葉縣東葛飾郡松戸町小山三八九番地
事業種別 少年保護
經營主體 房總有隣園
設立 大正十五年三月十日
代表者 石井敬一郎
概況 從事員九名、保護人員二七名、家族關係實父母アルモノ五、實父ノミ三、實母ノミ四、其他二、教育程度高小卒以上ノモノ四、尋卒以下ノモノ三、前刑罪質竊盜、其他、教化方法精神教育、義務教育ナシ
經費 建物敷地一二八坪、運動場六四坪七合、耕作地一四〇坪、其他八六坪
土基 講堂兼教室一、院生宿舍二、作業場三、職員住宅一、其他一
設備 昭和五年度歳入歳出豫算、金一二、八四五圓也(經常費)
財源 書籍、樂器、運動具、活動寫眞機、著音器、ラヂオ其他種々
沿革 見積金額二〇、三四七圓
大正十四年六月六日園主ハ獨立ヲ以テ房總有隣園ヲ組織シ、翌十五年三月園主自宅ニ於テ不良少年四名ヲ收容保護シ同年七月本院ノ新築移轉ヲナシ、更ニ昭和二年十月斯業御獎勵ノ御思召ヲ以テ大正天皇御大葬場御用材ノ御下賜ノ恩典ニ浴シ、昭和三年三月三日恩賜記念館ノ新築ヲ起工シ、同年十一月二十五日落成ス

服業治産會

所在地 東京市深川區猿江御料地内
事業種別 少年保護
經營主體 築地本願寺社會部
設立 大正十二年十月一日
代表者 後藤環爾
概況 從事員一名(醫務囑託ヲ含ム)保護人員二七名、家族關係アラユル階級家庭ニ育チシ少年ニシテ其境遇實母二、養父四、實母五、實父繼母四、程度尋常一年ヨリ中等學校卒業程度、行爲別少年三、魚商二、織工見習四、教化方法宗教々育、普通教育、職業教育
經費 一、三二〇圓
土基 借地二五一坪
建築 一三一坪(見積價額二、六一〇圓)
設備 經常部一八、四九一圓、臨時部二九、三三四圓、合計四七、八二五圓
財源 見積價額一、〇〇〇圓
沿革 審判所補給金、本願寺支出金、各種補助金、寄附金及作業收入
大正十二年十月一日震災直後罹災職工ヲ收容シ授産及職業輔導ヲ爲シタルガ復興其ノ緒ニツキタル機トシ、大正十三年八月二十日東京少年審判所々屬保護團體ニ加入シ、専ラ少年保護事業ヲ主トシ本日ニ至ル

六華園

所在地 東京府豊多摩郡井荻町下荻窪六〇八番地
事業種別 少女保護
設立 大正十五年五月二十三日
代表者 大谷紅子
概況 福原文義
 保護人員一五名、家族關係父母アルモノ五名、母アルモノ一名、父母ナキモノ五名、繼母ノモノ四名、教育程度、六年以上二名、五年以上八名、二年以下二名、職業別商一三名、土木請負二名、農一名、教化方法佛教精神ヲ奉ジ少年法ニ基キテ少女ヲ保護教育スルヲ以テ目的トス

經費 借地三一〇坪
 講堂、事務室、應接室、收容室、五七坪
 四、〇〇二圓四四錢
 價格七九一圓
沿革 少年審判所補助費、婦人會交附金、官公衛補助金、篤志家寄附金
 大正十五年五月二十五日青山原宿九二番地ニ假舎ヲ設ケ、保護事業ヲ開始昭和二年十月上記ノ所ニ建築移轉ス、講堂ハ第二工事トシテ昨四年七月落成シ今ニ至リ引續キ保護事業ヲ繼續ス

京都方面通告受理所

所在地 京都市堀川通本願寺奉仕局内
事業種別 少年保護
概況 財團法人日本少年保護協會京都支部
設立 大正十三年五月
代表者 大谷昭道
概況 武田瑞忍
 從事員保護司二名、通告受理數一ヶ月平均二五件、通告方法、京都府刑事課、同社會課、同教育相談所、京都府下警察署、同府下學校、其ノ他公私ノ團體及個人ヨリ通告ヲ受理シ通告錄取書ヲ作製シ之ヲ大阪少年審判所ヘ送附ス
 通告後ノ狀況
 本所ヨリ要保護少年通告ニヨリ一件書類並身柄ハ審判所ニ渡リ審判所ニ於テ適當ナル保護處分ヲナス

京都六華園

所在地 京都府愛宕郡修學院村大字一乘寺二四
事業種別 少女保護
設立 京都佛教女子青年會
代表者 昭和四年十一月
 大谷泰子
概況 藤居神通
 從事員藤居なみ 現在收容人員八名
經費 ナシ
 二三五坪二二五
 四五坪五合
 價格約一、〇〇〇圓
沿革 京都佛教女子青年會ノ醜金、本山ノ補助金大阪少年審判所ノ補助費其他
 京都佛教女子青年會ハ御大典記念事業トシテ少女保護事業ヲ企圖シ本願寺、同慈善財團、奉仕講、等ノ援助ヲ得テ、宮内省ヨリ御下賜ノ御大典第二朝集所更衣室ノ用材ヲ以テ昭和四年九月二十日起工同年十一月落成、五年一月二十日附主務省ノ認可ヲ得、同月三十一日一名ノ少女ヲ收容シ二月三日開園式ヲ舉ゲテ以來今日ニ至ル

生駒學院

所在地 大阪府中河内郡大戸村石切光養寺内
事業種別 少年保護
設立 大正十二年十二月十五日
代表者 辻本謙亮
概況 辻本ケン
 從事員三名、保護人員四〇名、創立以來三三一名、家族關係實父母存在八九名、實父母繼母九八名、實父ノミ三九名、實母ノミ五〇名、ソノ他五名、教育程度尋卒以上四一名、尋卒一四五名、尋常以下一三三名、其他二一名、行爲別窃盜一九二名、横領五七名、詐欺四七名、農一八名、職別店員一五名、職工一〇八名、農一八名、職別他九〇名、教化方法 佛教ニヨル信念ヲ養成シテ其改善ヲハカル
經費 八、〇〇〇圓
 光養寺境内使用(外ニ農園一五〇坪ヲ借用ス)
 二階建三六坪(院舎)平屋二〇坪(食堂浴室炊事場)
 家具、寢具、雜具、書籍、娛樂用品、電話ソノ他
沿革 一〇、〇〇〇圓
 宮内省御下賜金、司法省獎勵金、審判所補助金、本院ハ創立以來光養寺庫裡ノ一部ヲ假院舎トシテ經營セシモ收容人員ノ増加ト共ニ萬事不便ヲ感ジ、昭和四年十月院長ノ私費ヲ以テ現在院舎其他ヲ新築シ其教養ニ盡シツ、アリ、然ルニ院長ハ事業ノ理想ヲ發揮スルコト尙設備不充分ノ點アルヲミトメ目下講堂ト娛樂室ヲ建設スベク計畫中ナリ

敬愛寮

所在地 大阪府南河内郡國分村西法寺内
 事業種別 少年保護
 經營主體 個人
 設立 大正十五年十月一日
 代表者 安藤崇道
 主任 安藤ノブエ
 概況 従事員三名、保護人員十名、家族關係兩親アルモノ約二割、兩親又ハソノ中何レカ缺ケタルモノ約八割、教育程度小學校及女學校初年級程度ナリ、行爲別窃盜、浮浪、職業別女中、女給、女工、ゲム取等、教化方法家族のニ宗教々育ヲ施ス
 經營 蓄積中
 基金 寺院庫裡使用ス
 土地 同
 建物 同
 備品 一、三〇〇圓
 預算 三〇〇圓
 財源 審判所補給費、寄附金、本山補助金
 沿革 大正十五年十月一日司法省ヨリ少年保護團體タル認可ヲ受ケ庫裡五間ヲ使用シ家族のニ宗教々育ヲ施シ、既ニ本年六月マデ收容人員四名延人員五四五〇名ノ教養ヲナシタリ、昭和三年及ビ昭和四年度ニ宮内省ヨリ獎勵金御下賜ノ榮ニ與ル

濱寺希望院

所在地 大阪府泉北郡濱寺町下石津西法寺内
 事業種別 少女保護
 經營主體 個人
 設立 大正十四年六月十七日
 代表者 楠 龍立
 主任 楠 榮子
 概況 従事員一名、委任二名、審判所ヨリ五名昭和五年度延人員二、九五八名
 經營 ナシ
 基金 寺内一隅
 土地 新館四坪二階建及裁縫室等一〇坪、見積額一、四一八圓
 建物 黑板、オルガン、書籍、机等、見積額六〇〇圓
 備品 二、二五〇圓
 預算 有價證券二〇〇圓
 財源 大正十五年六月十一日下賜金ノ光榮ニ浴シ居リ目下少女ノミヲ收容保護ス
 沿革

至誠院

所在地 大阪府泉南郡田尻村
 事業種別 少年保護
 經營主體 個人
 設立 大正十四年一月一日
 代表者 和田實雄
 概況 保護人員二二名、家族關係父母ヲ有スルモノ四名、父ノミノモノ七名、母ノミノモノ三名、孤兒六名、教育程度小學校通學九、中等學校通學七、院內教育五、行爲別窃盜一八名、放火二名、教化方法宗教の信念ニ基キ動的的教育ニヨル
 經營 四、五〇〇圓
 基金 四八〇坪
 土地 六五坪外ニ代用建造物五〇坪
 建物 六、五〇〇圓
 預算 補給金、寄附金、設立者支出金
 財源 一、明治四十三年十月十七日設立至誠會ト稱ス、二、大正五年五月一日學則變更、三、大正十四年一月一日少年保護開始、四、大正十五年七月三日私立學校トシテ認可、五、昭和二年七月十五日私立小學校認可、六、昭和四年十月一日京都御所内大禮建造物ノ一部下賜セラレ恩賜講堂建築ス
 沿革 大禮建造物ノ一部下賜セラレ講堂建築中、プール並ニ實科教室ノ新築運動場三〇〇坪擴張

社北寮

所在地 大阪府泉北郡鳳町大鳥
 事業種別 少年保護
 經營主體 個人
 設立 大正十二年九月五日
 代表者 河野玄惠
 主任 同上
 概況 従事員三名、保護人員二二名、家族關係四名(家庭ヨリ)四名(浮浪中)三名(就職先ヨリ)教育程度高等小學校程度四名、尋常四、五年程度六名、無教育一名、行爲別窃盜九名、横領二名、職業別職工四名、店員三名、拾ヒ屋一名、其他三名、教化方法家庭のニ處遇シ二諦ノ教義ヲ基礎トシテ各自ニ自由教育ヲ施ス
 經營 ナシ
 基金 ナシ
 土地 寮長ノ所有セル二階建一棟ヲ使用ス
 建物 寮長ノ所有セル二階建一棟ヲ使用ス
 備品 二、三〇〇圓
 預算 二、三〇〇圓
 財源 オルガン、黑板、机、書籍數一〇部
 沿革 司法省補給金、寮長補充金、公私團體ノ補助金
 大正十二年少年法實施サレタルニヨリ同年六月ヨリ開所ノ準備ヲ爲シ同九月ヨリ開設ス
 創立以來昭和五年六月迄收容人員百九十六名同延人員二二、八六四名

橋本學園

所在地 大阪府泉南郡南近義村大字橋本二二地明教寺内
事業種別 少年保護
經營主體 個人
設立 大正十四年一月一日
代表者 根來宰淳
概況 同人、根來富枝
從事員三名、保護人員六十一名、延人員六四五〇名、收容人員九一四名、昭和四年度調査(定員三五五名、教育程度不就學(少數)、小學校中途退學(大多數)、義務教育修了(少數)、教化方法眞宗ノ教義ニ基キ個人教養ヲナス
ナシ
明教寺内ノ土地ヲ使用ス(寺有地)
五七坪(三、五〇〇圓)
一〇〇〇圓
司法省ヨリ補助費及私財(寄附金ナシ)
大正十四年一月一日ヨリ開設シ同年二月六日ヨリ收容ヲ始ム、大正十五年十二月十一日、昭和二年二月十一日、同三年二月十一日、同四年二月十一日、同五年二月十一日、宮内省ヨリ御下賜金ヲ得、司法省ヨリノ獎勵金、昭和五年二月十一日

豐富學院

所在地 岐阜縣掛妻郡豐木村
事業種別 少年感化
經營主體 清水育兒院
設立 明治四十二年四月一日
代表者 多田得了
概況 同人
從事員六名、學科讀方、書方、綴方、算術、唱歌、體操、收容者數男二三名、女三名、計二六名、收容者ノ生立冷遇、盲愛、放任等ノ家庭缺陷、收容者ノ特質怠惰、放縱、噓言、收容者ノ健康概シテ良好ナリ、入院理由窃盜、詐欺、放火、退院後ノ狀況約六五%ノ佳良者ヲ出ス、收容委託者家庭出願一六名、警察具申一〇名
營金 二〇圓
地金 五、一八四坪
物品 二九二、一坪
算品 九〇〇圓
源 八、四八〇圓
沿革 縣補助金、實業收入、雜收入
開設ト同時ニ縣代用感化院トナリ創立者多田順映院長ニ就任、大正十二年七月十九日院長逝去、大正十三年四月一日多田得了院長ニ就任、開設以來一四二名ヲ收容シ改檢者八五名ヲ出セリ

小倉共成會精華學園

所在地 小倉市中井字井堀
事業種別 少年保護
經營主體 小倉共成會
設立 昭和四年十一月二十六日
代表者 稻塚庄三郎
藤木法林
概況 藤木法林
從事員二名、保護人員四名、家族關係實父母及兄アルモノ一名、實母及兄弟アルモノ一名、實父繼母及兄アルモノ一名、繼母及異母弟アルモノ一名、教育程度尋常卒業一名、同五年修了一名、同三年修了一名、無教育一名、前刑罰質ナシ、職業別全部無職者、教化方法第一、教化ノ根本ヲ宗教ニ置キ、教育ハ尋常小學程度ノモノヲ授ケ、作業ハ園藝、ミシン、外二三ノ作業ヲナス
昭和四年社會ノ趨勢地理的關係ニ鑑ミ地方有力者及篤志家ノ援助ヲ得テ同年十日小倉市字井堀二八八〇坪ノ地ヲトシテ小倉共成會附屬事業トシテ少年保護ヲ目的トスル精華學園ヲ設立セリ
小倉共成會豫算ニ依リ事業ノ遂行ヲ爲セリ

廣島修養院

所在地 廣島市尾長町七六一番地
事業種別 少年感化
經營主體 大日本佛教慈善會財團
設立 明治三十二年七月五日
代表者 古森隆一
概況 從事員院長一名、主事一名、教師三名、授業者三名、實父母ヲ有スルモノ三名、保護人員三八名、家族關係實父母ナキモノ一名、兄弟五人以上一〇名、三ノ以上八名、教育程度高二、三、四、五、六、七、八、九、十、十一、十二、十三、十四、十五、十六、十七、十八、十九、二十、二十一、二十二、二十三、二十四、二十五、二十六、二十七、二十八、二十九、三十、三十一、三十二、三十三、三十四、三十五、三十六、三十七、三十八、三十九、四十、四十一、四十二、四十三、四十四、四十五、四十六、四十七、四十八、四十九、五十、五十一、五十二、五十三、五十四、五十五、五十六、五十七、五十八、五十九、六十、六十一、六十二、六十三、六十四、六十五、六十六、六十七、六十八、六十九、七十、七十一、七十二、七十三、七十四、七十五、七十六、七十七、七十八、七十九、八十、八十一、八十二、八十三、八十四、八十五、八十六、八十七、八十八、八十九、九十、九十一、九十二、九十三、九十四、九十五、九十六、九十七、九十八、九十九、一百
收容シテ午前學科、午後農業、ミシン、木工ノ三科ニ別テ作業教育ヲナス、異常兒等ニ關スル科學的研究ト各個性ニ對スル調査ヲ行ヒ合理的保護ヲ徹底ス
ナシ
三三〇〇坪
三三〇〇坪
一四、一七四圓
二、〇三五圓
財團交付金及縣補助
明治三十二年七月五日眞宗崇徳社ニ於テ廣島育兒院ト稱シ、廣島保護院ト共ニ發起創立シテ廣島感化會財團ノ經營ニ移ル、明治三十五年七月ヨリ大日本佛教慈善會財團ニ指定セラレ、明治四十一年十月廣島縣代從事員中院長及書記ハ廣島育兒院及廣島保護院ニ兼任シ授業者一名ハ廣島育兒院ニ兼任ス

大分縣代用感化院循誘學館

所在地 大分市大字上野
 事業種別 少年感化
 經營主體 大分縣下真宗本願寺派寺院住職
 設立 明治四十一年十月一日
 代表者 稻田靜雄
 主任者 河村大芳
 概況 從事員教師一名、家族長一名、保姆一名、同助手一名、學科小學令ニ依リ教育ス、農業、園藝、作業、收容者總數一一九名、現在二八名、收容者ノ生立家庭缺陷、收容者ノ特質精神薄弱者、怠惰、放縱、收容者ノ健康概シテ良、入院理由窃盜、放火、詐欺、怠惰、退院後ノ狀況、農、工、軍人、學校、收容委託者家庭二四、警察署四
 附帶事業 兒童擁護會ヲ設立ス
 經費 七三五圓
 土地 敷地運動場一、五五八坪、耕地一、五四八坪
 建物 二二三坪六合八勺
 物品 人員ニ相當スル種々
 算 六、九七〇圓
 豫 縣、大日本慈善會財團、擁護會補助金、基金利子等
 財 明治四十一年六月不良少年感化教育ノ目的ヲ以テ
 源 寺院住職協同設立ス、四十一年一月大分縣代用感
 沿 化分院ニ指定、當時ハ鶴崎町ニ民屋ヲ借入シテ收
 地ニ移轉セリ

球陽學園

所在地 沖繩縣那覇市松下町一丁目
 事業種別 少年感化
 經營主體 財團法人、球陽學園
 設立 明治四十四年八月二十五日
 代表者 菅 深明
 主任者 同人
 概況 從事員五名、學科普通國民教育、園生一〇名、收容者ノ生立家庭愛ニ恵マレヌ者、收容者ノ特質窃盜、噓言、收容者ノ健康上ノ中、入院理由不良行爲、退院後ノ狀況模範兵トナリシ者、ソノ他家庭ヲナシ獨立セル者
 八、〇〇〇圓
 (借地大典寺境内)
 鐵筋コンクリート坪數一二〇坪
 七〇〇圓
 四三一〇圓五八錢
 縣補助、基金利子、本山補助金、一般寄附金
 明治四十三年十月現院長菅深明本願寺ヨリ特派セラレ、開教從事ノカタハラ沖繩縣ハ北海道ト同ジク感化法ノ恩典ニ浴セザル可憐ナル少年多キ故自ラ衣食ノ費ヲサキテ兒童ヲ收容シ、四十四年八月私立沖繩感化院ヲ開設、大正四年八月財團法人組織トナシ、球陽學園ト改稱シ、同年十二月縣代用感化院ニ指定セラレ、大正十一年二月十一日皇室ヨリ事業獎勵ノタメ御下賜金アリ、大正九年、大正十年助成費トシテ内務省ヨリ下附ヲ受ク

社會教化事業

社會教育 社會教育 社會教育
 特殊教育 特殊教育 特殊教育
 生活改善 生活改善 生活改善
 人生談 人生談 人生談

德風圖書館

所在地 福島縣須賀川町勝誓寺内

事業種別 社會教育

經營主體 勝誓寺

設立 大正十年四月一日

代表者 岡部宗城

主任 湯澤干城

概況 従事員二名、藏書數六八〇四冊、一ヶ月閱覽人員一三〇名、一ヶ月閱覽冊數一一四冊、一人一日平均閱覽冊數三冊

經營

建物 本堂ノ一隅ヲ解放

備品 卓子、椅子、黑板

豫算 三〇〇圓

沿革 大正十年任職藏書ノ一部ヲ解放閱覽セシメ毎月購入ヲナシ今日ニ及ブ

道光文庫

所在地 福島縣喜多方町西光寺說教所内

事業種別 社會教育

經營主體 個人

設立 大正十五年九月一日

代表者 上野覺雄

主任 同人

概況 従事員一名、藏書數一三〇〇部、一ヶ月閱覽人員二〇名、一ヶ月閱覽冊數五〇冊、一人一日平均閱覽冊數二冊半

經營

基金 ナシ

土地 說教所敷地一五〇坪

建物 說教所佛間

備品 本箱二

豫算 年二〇圓

財源 個人支出

沿革 說教所設立スルヤ主任ノ藏書ヲ解放閱覽セシメ、以テ社會教育、宗教教育ノ一助タラシメントス

佛教青年文庫

所在地 横濱市中區櫻木町三丁目五番地
 事業種別 社會教育
 經營主體 本願寺會館
 設立 大正十年五月十八日
 代表者 藤田順道
 主任 藤田順道
 概況 従事員五名、藏書數一〇〇〇冊、一ヶ月閱覽人員二〇〇名、一ヶ月閱覽冊數五〇〇冊、一人一日平均閱覽冊數二冊半
 基金 五〇圓
 備品 大テールブル、圖書目錄、文房具其他
 豫算 二〇圓
 財源 寄附金
 沿革 大正十年五月宗教書愛讀ヲ中心トスル「廣宣會」ヲ創立シ、「廣宣文庫」ト名ヅケタリ。大正十二年關東大震災後ハ「佛教青年文庫」ト改稱シ、横濱佛教婦人會、横濱佛教青年會、眞宗青年會、眞宗女子青年會、横濱佛教日曜學校等ハ、當文庫ヲ贊助ス

誓岸寺簡易圖書館

所在地 新潟縣中蒲原郡大江山村誓岸寺内
 事業種別 社會教育
 設立 大正八年四月
 代表者 渡邊智修
 主任 渡邊智男
 概況 従事員三名、藏書數二三〇〇冊、一ヶ月閱覽人員五〇名、一ヶ月閱覽冊數六五冊
 基金 ナシ
 土地 寺院境内
 建物 寺院使用
 備品 本箱、机
 豫算 三六〇圓
 財源 女子青年會補助金、一般有志寄附金
 沿革 大正八年四月個人所有ノ藏書ヲ解放シ一般閱覽ニ供セシヨリ書籍及圖書買入金寄附者續出爰ニ簡易圖書館ヲ開設ス

聖明佛教圖書館 附巡回文庫

所在地 新潟縣西蒲原郡燕町上太田
 事業種別 社會教育
 經營主體 大音寺
 設立 大正八年一月
 代表者 黒川宣亮
 概況 藏書數四九五六冊、一ヶ月閱覽人員五七〇名、一ヶ月閱覽冊數四二〇冊、一人一日平均閱覽冊數二冊
 經營 平家建二一坪
 建物 平家建二一坪
 豫算 三〇〇圓
 財源 有志寄附金
 備考 巡回文庫ハ各村門徒及ビ團體ニ三ヶ月ヲ期間トシテ貸與ス

燕圖書館

所在地 新潟縣西蒲原郡燕町驛前物産陳列所内
 事業種別 社會教育
 經營主體 聖明會
 設立 昭和二年八月二十日
 代表者 黒川宣亮
 概況 藏書數五二四冊、一ヶ月閱覽人員六四名、一ヶ月閱覽冊數三二七冊、一人一日閱覽冊數二冊
 經營 公會堂
 建物 公會堂
 豫算 二五〇圓
 財源 會員寄附金
 備考 新聞雜誌閱覽所ヲ別ニ設置ス