



遊古世 3冊 WA 31-7

貴重圖書

WA 31
7
1

遊古世

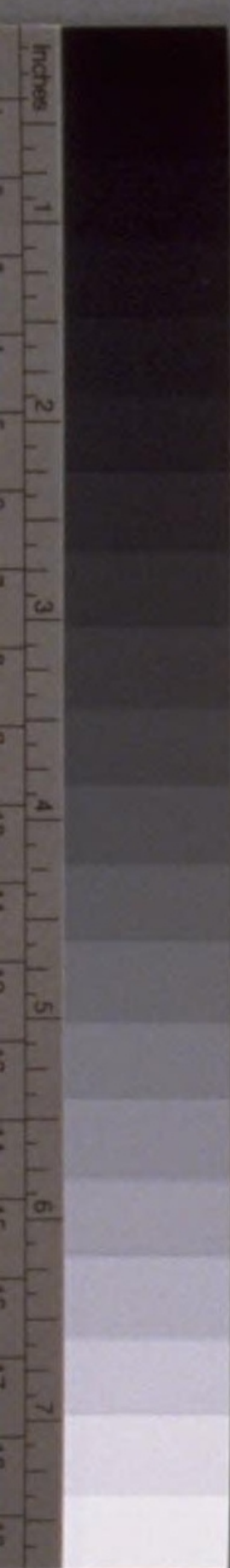

01-01

国立国会図書館



01-02

遊古世卷式

伴信友輯



清名橋古名此表家の百口をこ入也

多摩下

伊

夏月併太上皇洞應制衣和譜

下馬のいりかきしえあはるけと也
たのむにいはたむのこころ

源信友

源信友

Handwritten text in cursive style, likely a collection of poems or a record of events.

Handwritten text in a cursive style, likely a transcription of a story or poem. The text is arranged in vertical columns, starting from the right side of the page and moving towards the left.

天保三年三月



三三三
一編 聖繪卷

詞書正世元年八月
聖戒行人
西若法眼圖伊
全十二卷
原存拙馬



刺野久
持弓天

死水弓

宝蓮

1
2
3
4
5
6
7



〇 〇 〇 〇 〇



別下

別下

後



茶店



之

針

長

長

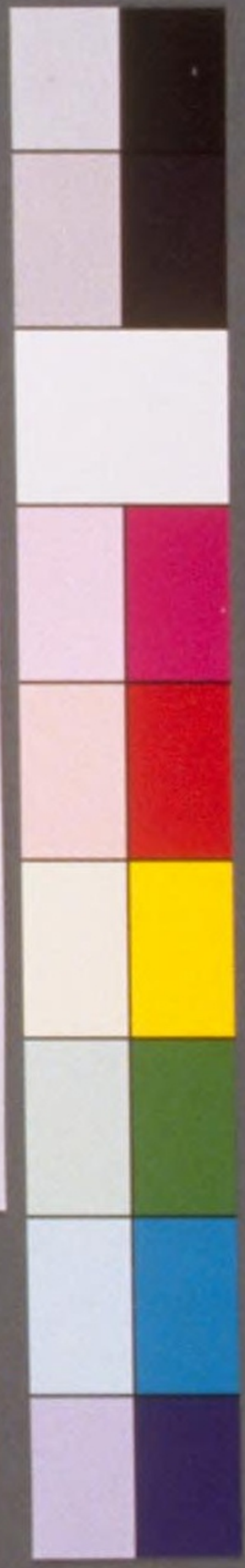

騎馬後人



行列



馬柄杖

具代



煙袋



煙袋

印のきり



鐘



船



船橋

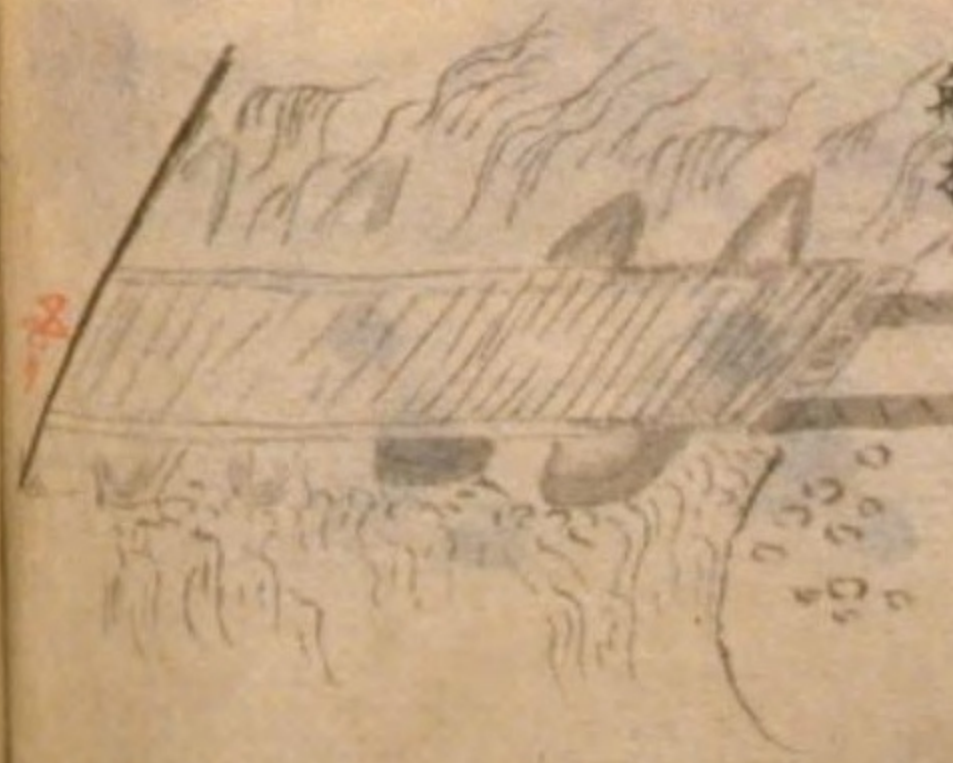
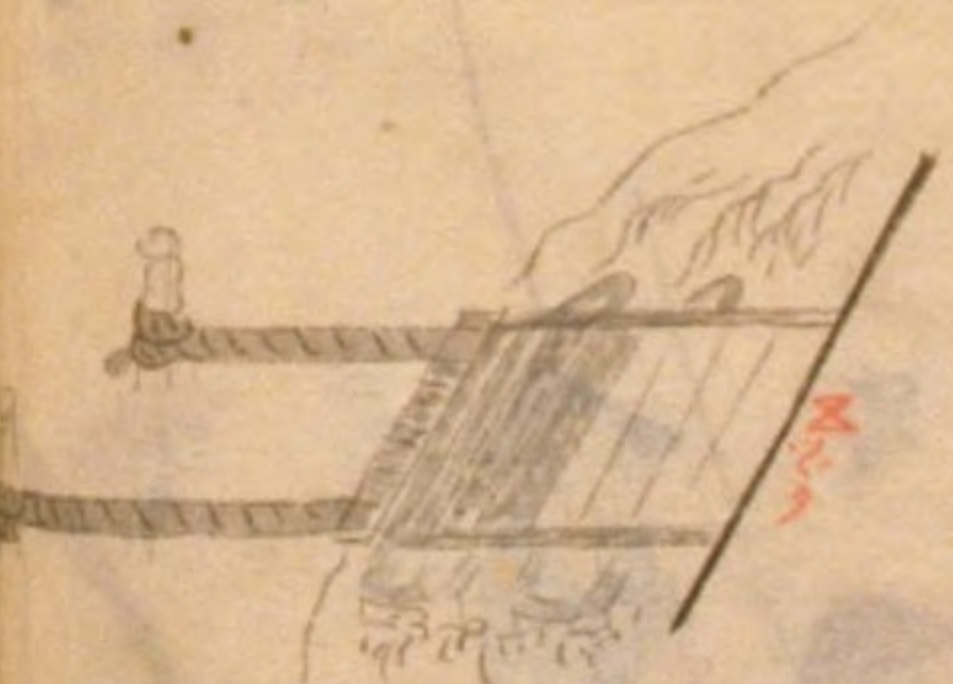

駿河国宮原川ガケ舟橋

夫木抄雜三橋、
却法眼度法、
くま橋に木の
すうつがすくで
ふみかすくす
士の川に浪たれに
叶へり

美三二
娘名子
けつをじ



二十二年衣坪色
共積娘名子之巻着 神子、口、子、口



六、羊、カ、エ、ノ、表

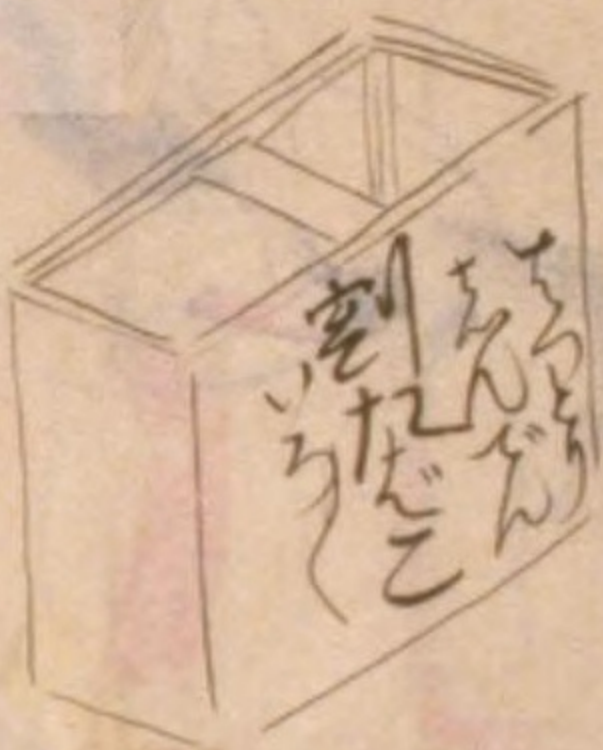

娘名子之巻カエノ
産屋ノ圖



母の
子、口、子、口、子、口、子、口

内田順也

文孫
御五ノ節



削掛ノ甲

申、口、子、口、子、口、子、口、子、口



申、口、子、口、子、口、子、口、子、口

申、口、子、口、子、口、子、口、子、口

懐硯 娘名子四年

巻四ノ表

之使次ノ圖

ほくそ

動中ノ図

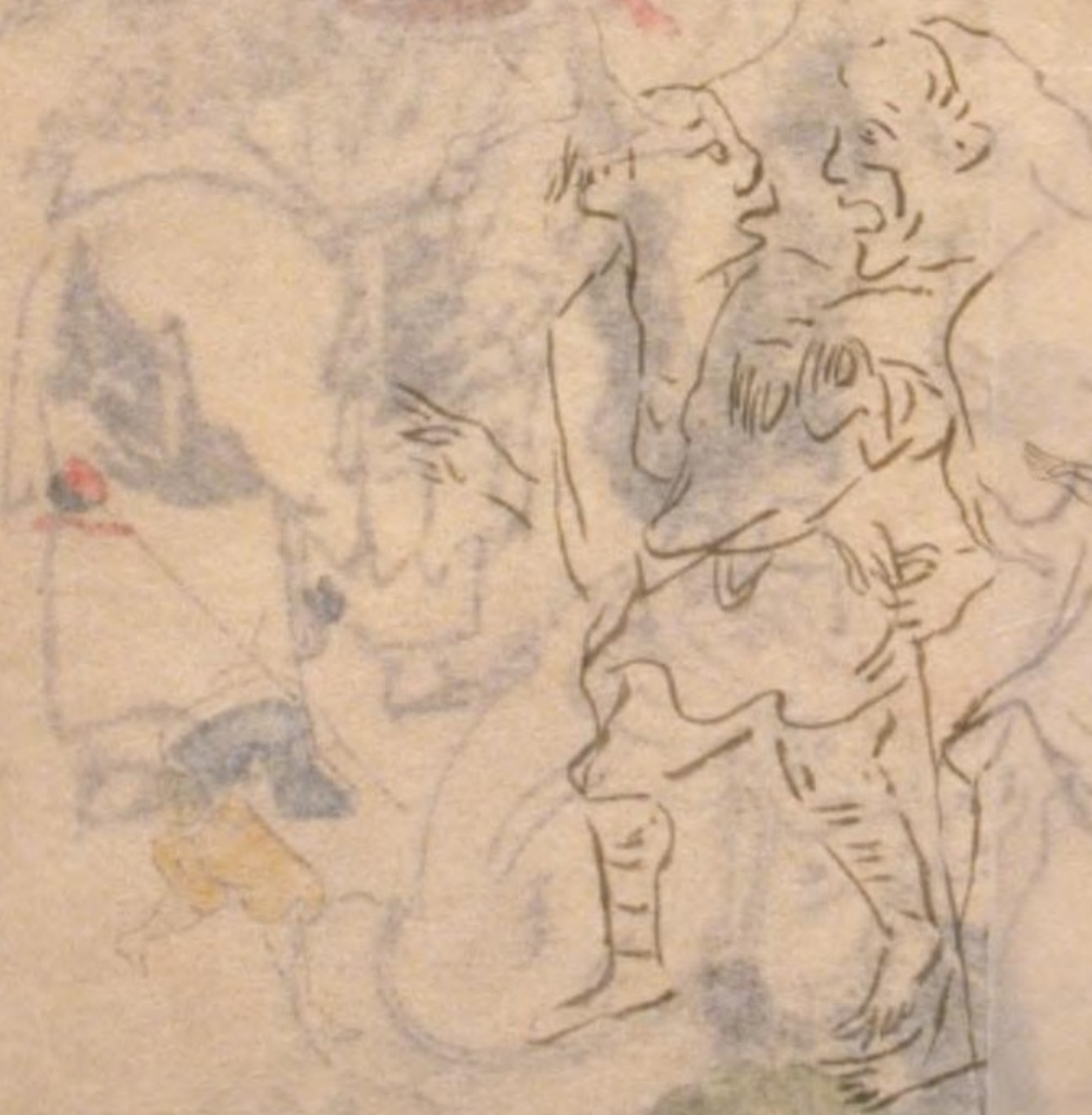



一遍聖尊
也千子

一遍聖画詞 中巻
武藏國石濱之地景

石濱今
橋場多

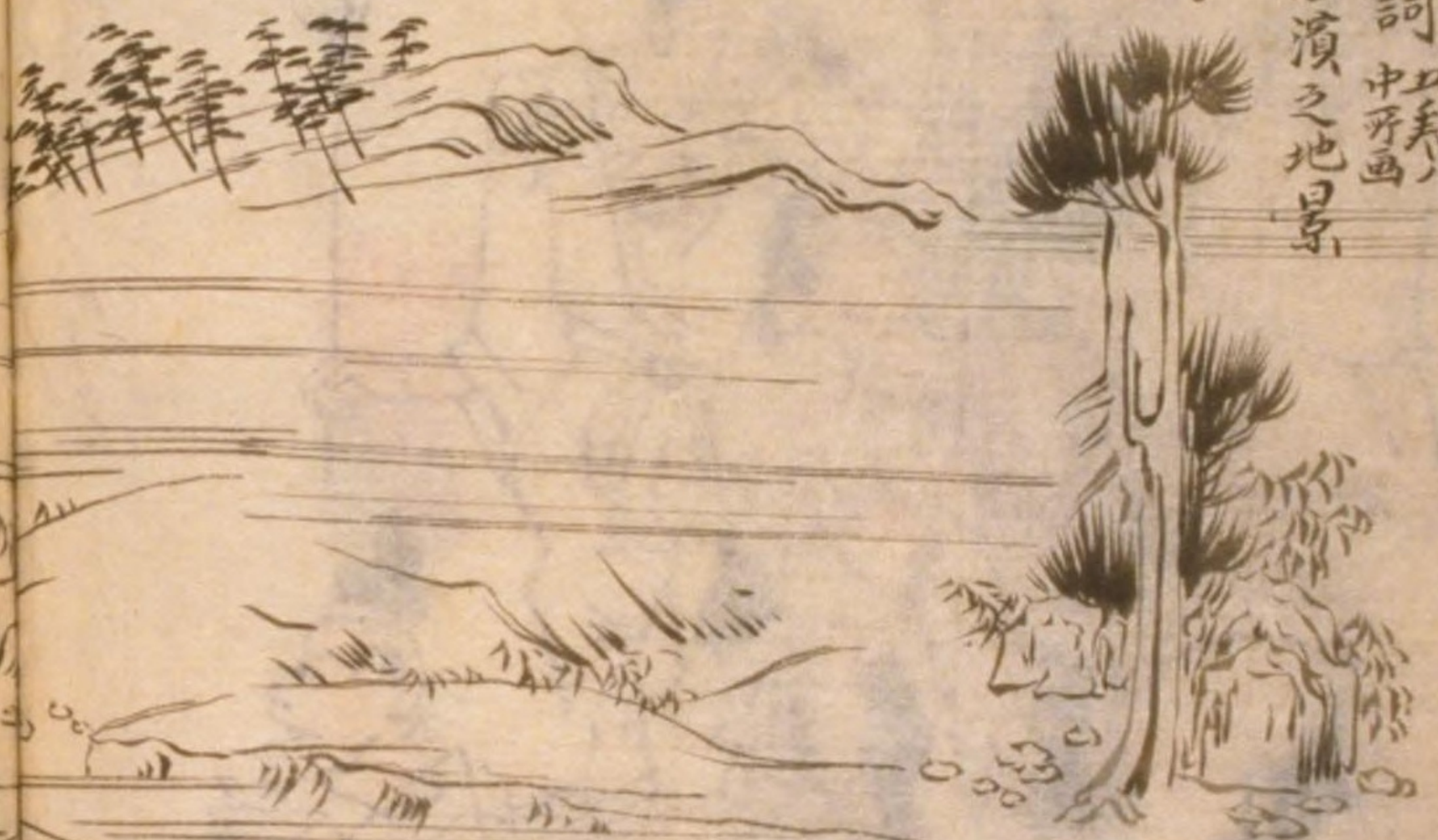

一遍聖画詞
富川上流之船渡
橋場多



01-09

国立国会図書館



遊古世 3冊 WA31-7



土佐光信画

其一



三日月
金球
金球

01-10

国立国会図書館

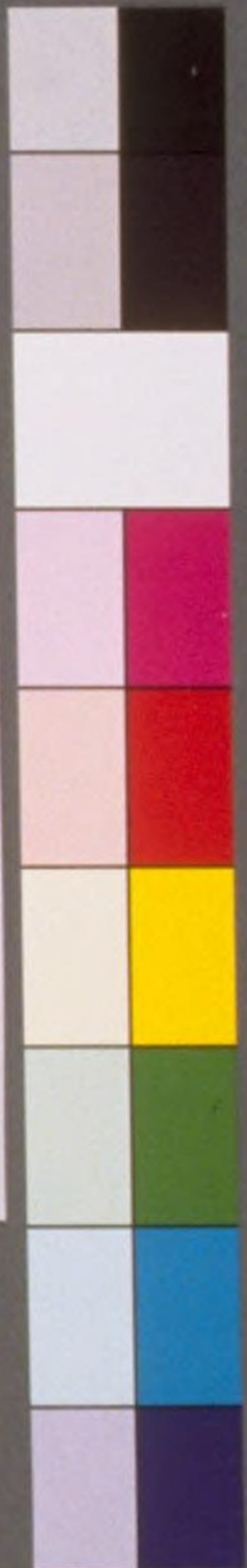

遊古世 3冊 WA31-7

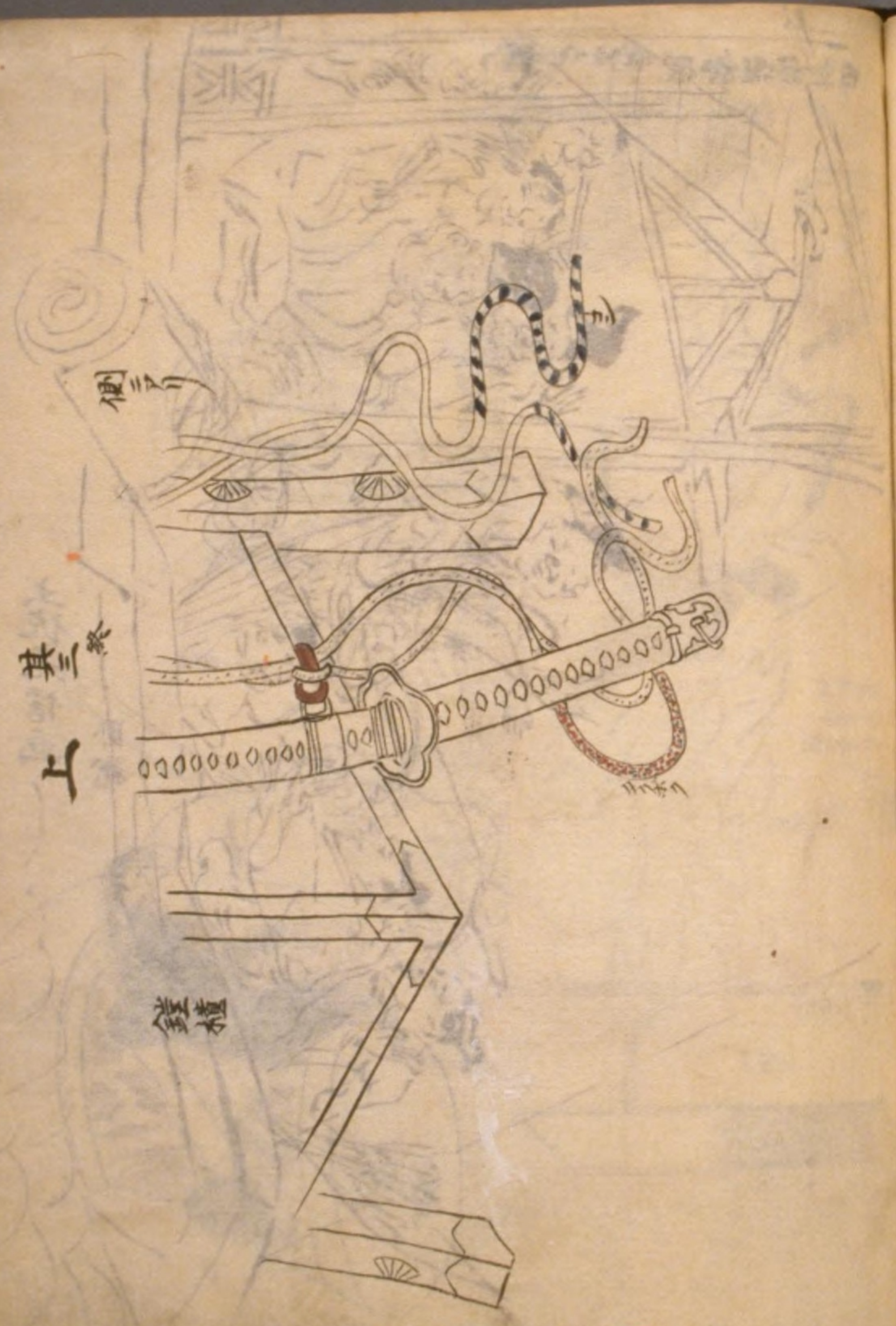

01-11

国立国会図書館



遊古世 3冊 WA31-7



墓上

墓



早稲
水筒

01-12

国立国会図書館

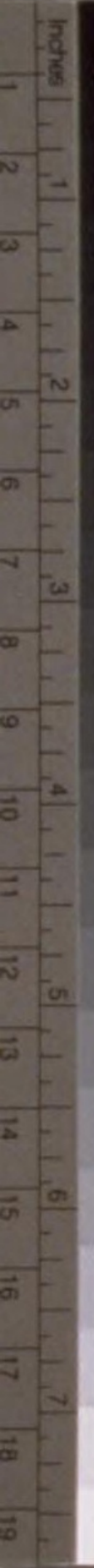

土佐光信画

卧枕



西行物語繪詞 有香馬赤部



火籠



水色
金杯



腰刀



眞具

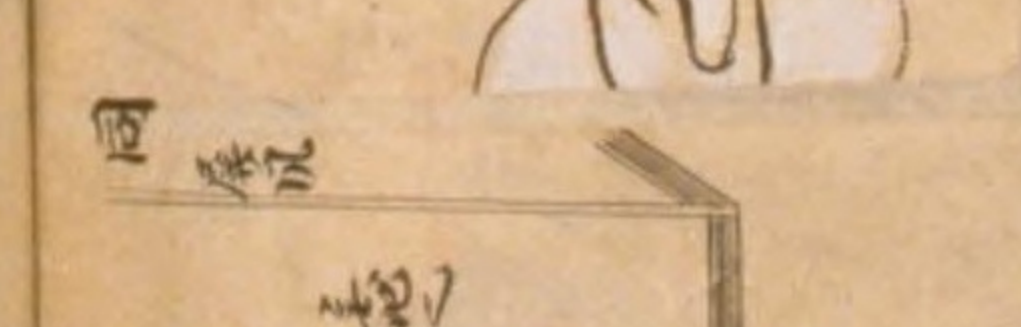

同

屏風

土色



大文旦

集古十種牙収
楠正成卿古画像





元禄十四己丑冬
月十五午三月京坂

元禄大平記
卷之四
新町大走橋



春日推現

總古國
新町大走橋



新町大走橋

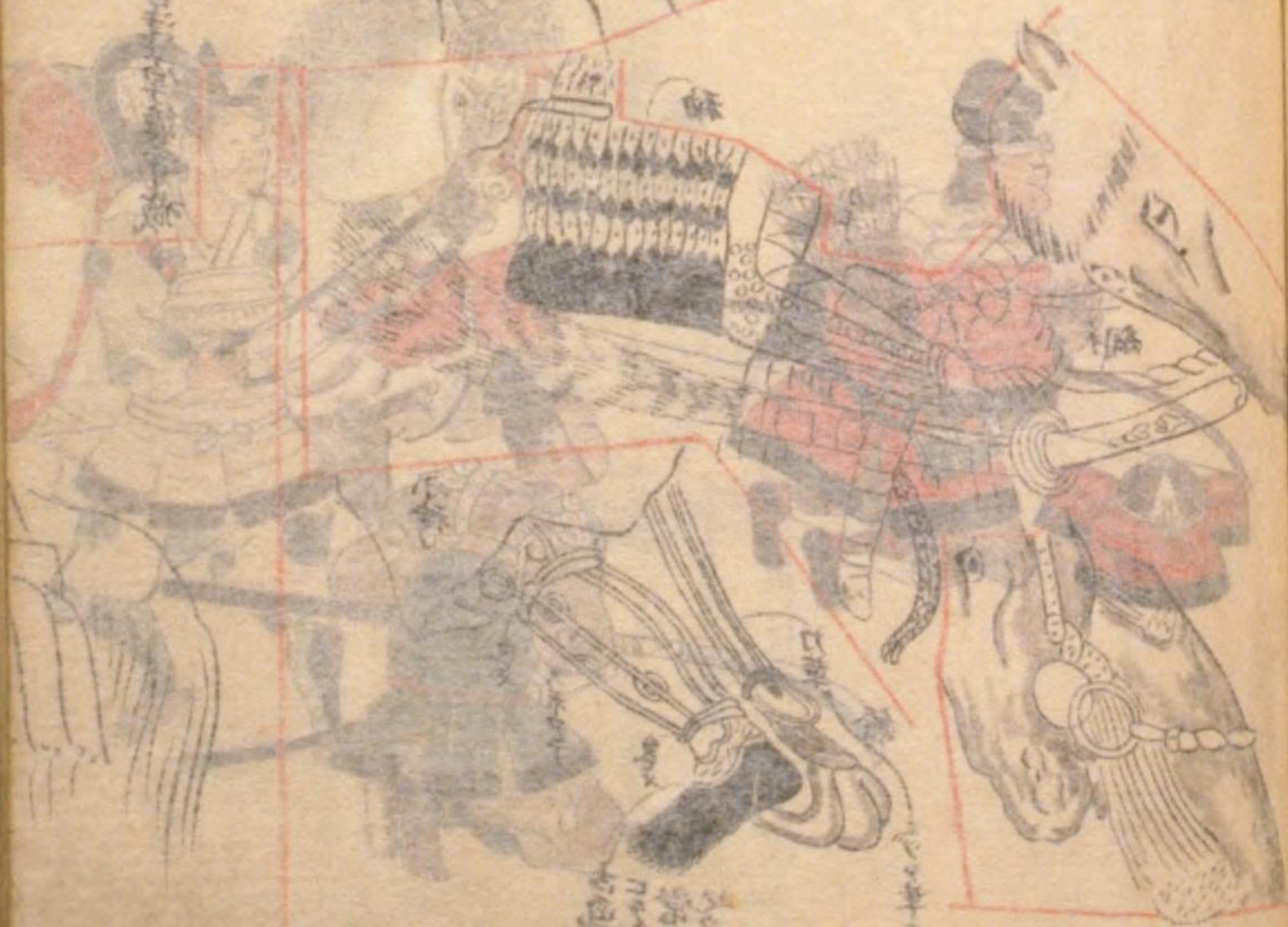

新町大走橋

浦生氏郷朝臣像 陸奥國會津厚徳寺藏



源義家朝臣 像古画 土屋氏藏



古画クエエツクエ
クエエツクエクエ
クエエツクエクエ
クエエツクエクエ
クエエツクエクエ

春日権現験記 抄寫





甲由氏オドシめ此オ弁氏



同



兵士所持



長刀ノ柄

柄今普通トハ短ク見上

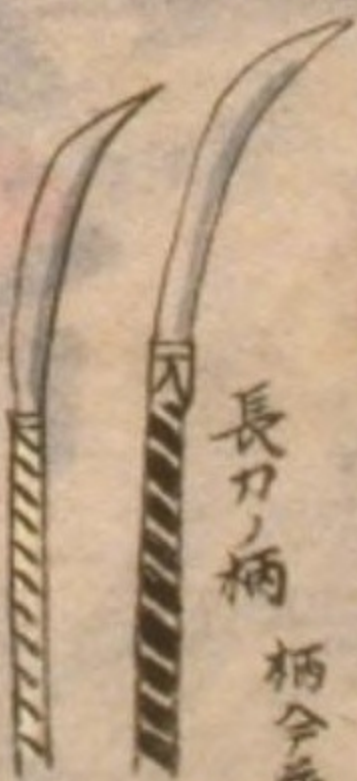

西行公在中ノ宮方マ

春日蘇州池畔

御隨身疾騎因中 藤原為家之真跡
田安親卿藏

寶治元年十月
院御隨身

奈兼躬



西行物語画中

天師徳宗が権尼ニ云
丁酉六月尾張國此桑原郡門ノ庄
玉井村加茂ノ社境ヨリ古キ井筒ヲ
掘出セリ井筒ハ丸ククサヒシテモ
モト見エアヒ奇
手ノ製古代ノ
木ハ一キ木ニテ固
クトキ板十六枚ア
天平辛三月五日ノ事アリ
重延天皇ノ年号ナリ

融通念佛縁起繪
抄寫

水ヲ汲テ持行ノ

應永年中 吉良領上人勸進ヨリ合書シ

此十四人
乞食ノ類ニ





鼓音女ト三

竹竿

鞍馬寺ニテ長沙門入ッ拜ムル

明障子

酒ツキ子
拜ム
今ハカアルモ廟
カクムコトシ

燈



熊野社壇

拍犬右ト

任勢
トリ井

春日
井

任古寺



遊古世 3冊 WA31-7

汲井水



從者
負糞



詣寺



産子



法師馬



01-19

国立国会図書館

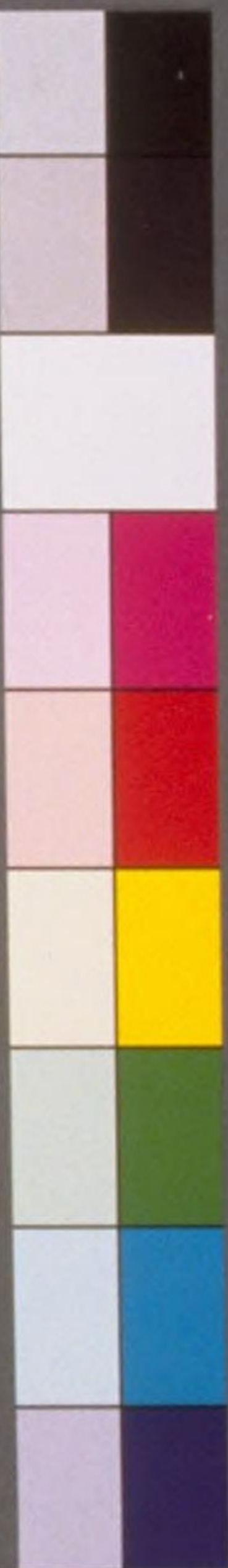

遊古世 3冊 WA31-7



01-20

国立国会図書館

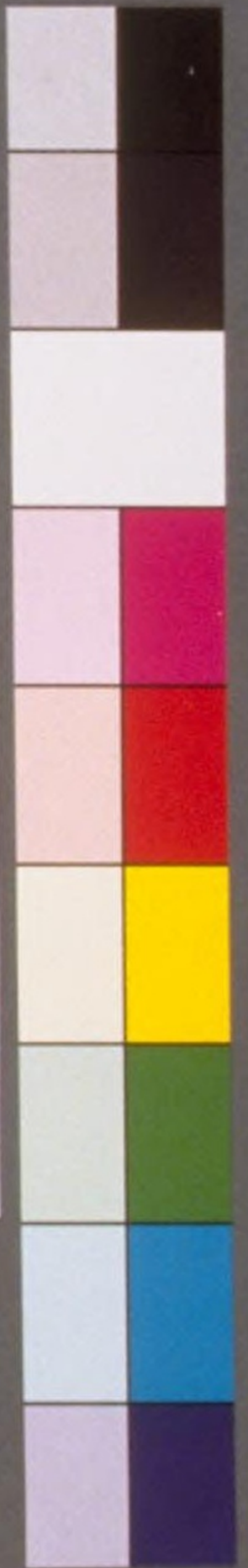

遊古世 3冊 WA31-7



私安蒙古入寇古画抄寫

海島築石



01-21

国立国会図書館

遊古世 3冊 WA 31-7



01-222

国立国会図書館



クニテ

イカリ

ナギナタ

矢クツ硯



船ハシ

蒙人





前九年合戦古画
抄寫



01-24





遊古世 3冊 WA31-7



01-26

国立国会図書館

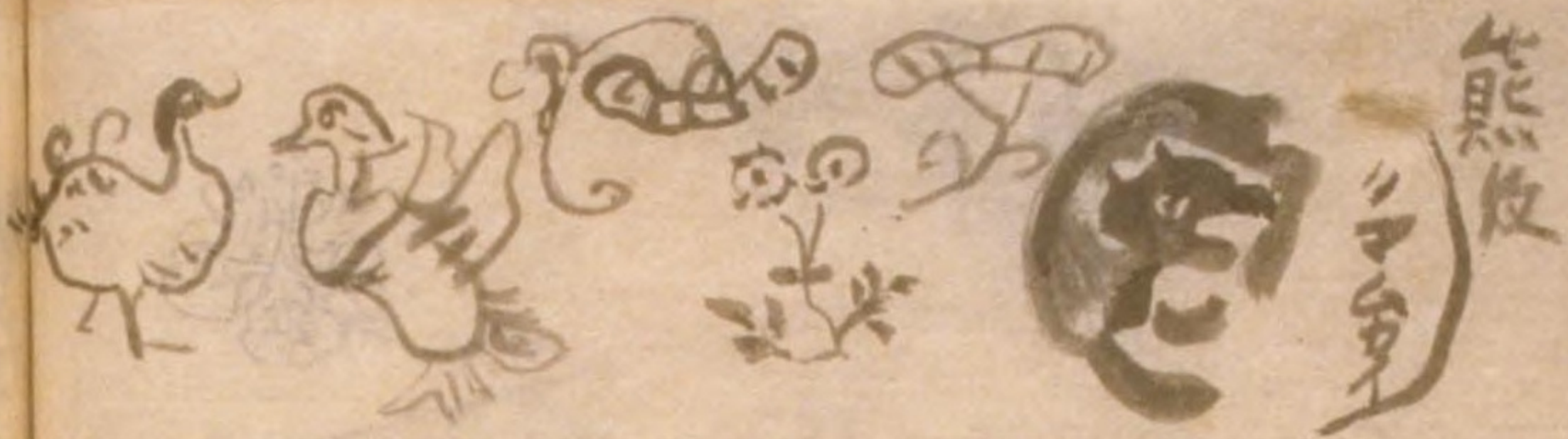

熊皮

シキ

京若多
四色法師水三

日田手水三
中物キコシ



高
雄山

百
都

法隆寺
辛
檀

朽木形

水
火

01-27

国立国会図書館



東大寺
辛禮節
記

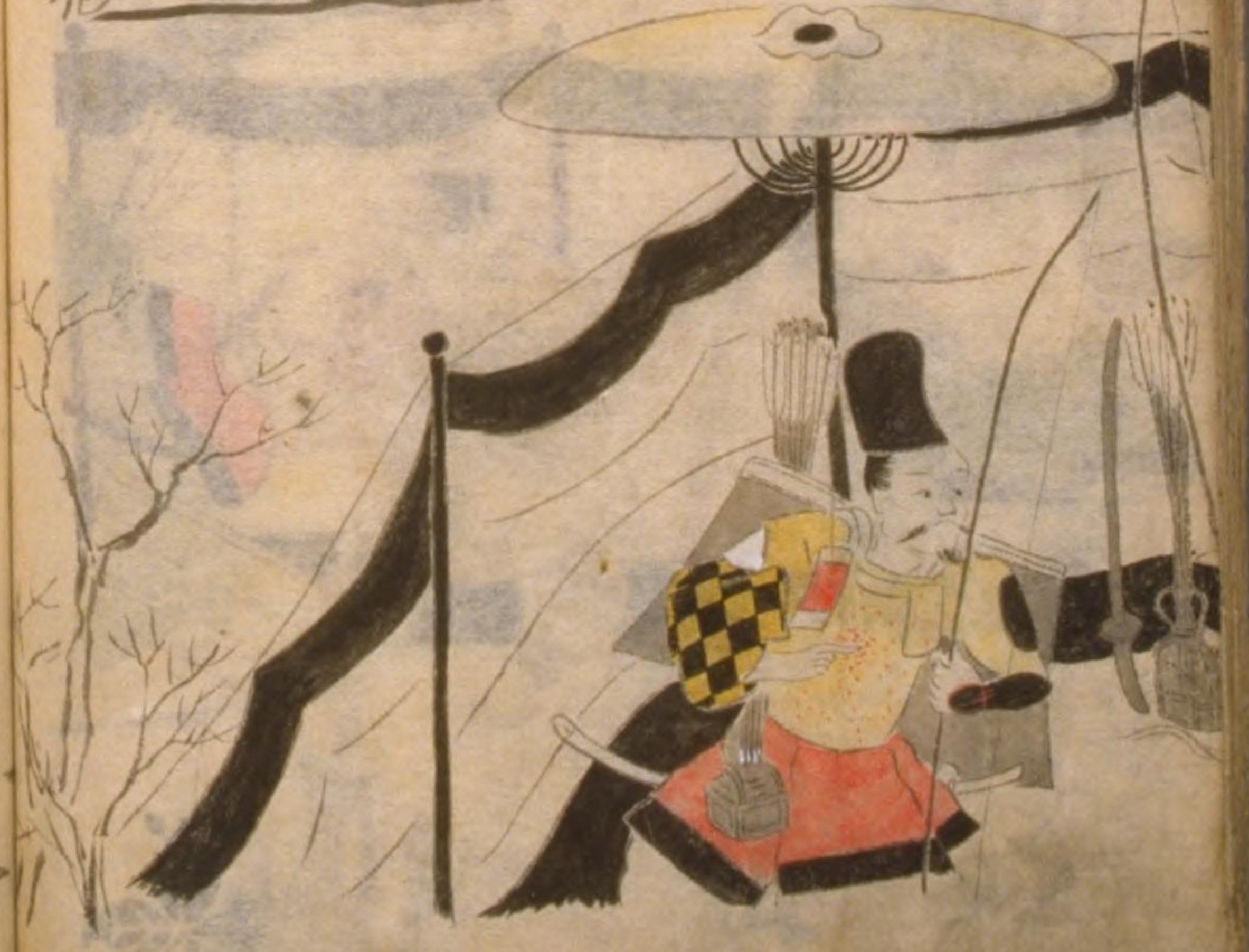

法隆寺





01-29



將軍



義家

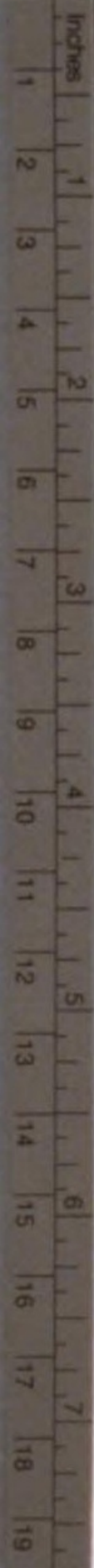

01-30





遊古世 3冊 WA31-7



義正明



義家

01-32

国立国会図書館

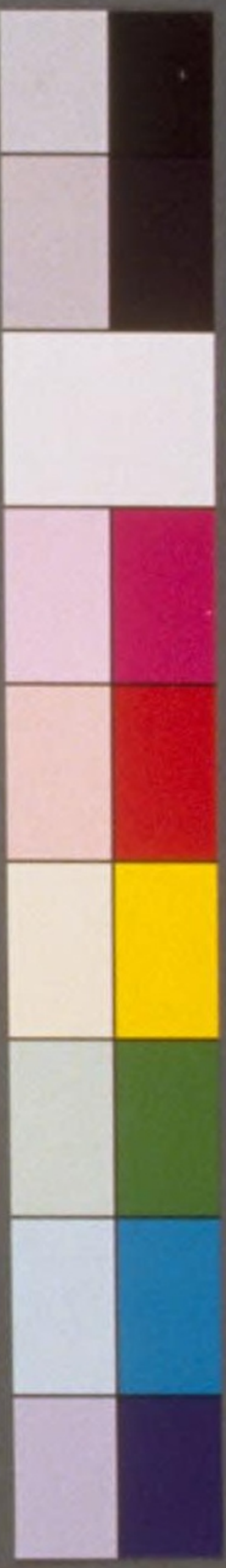

遊古世 3冊 WA31-7

懐硯卷一 載

女衣うさけ

きまぐり頭巾



天保九年の事 王なきき巻一 三十一のころの地



01-33

国立国会図書館





遊古世 3冊 WA 31-7



01-35

国立国会図書館



六ノ年巳下下表



好家氣



01-36

国立国会図書館



遊古世 3冊 WA31-7

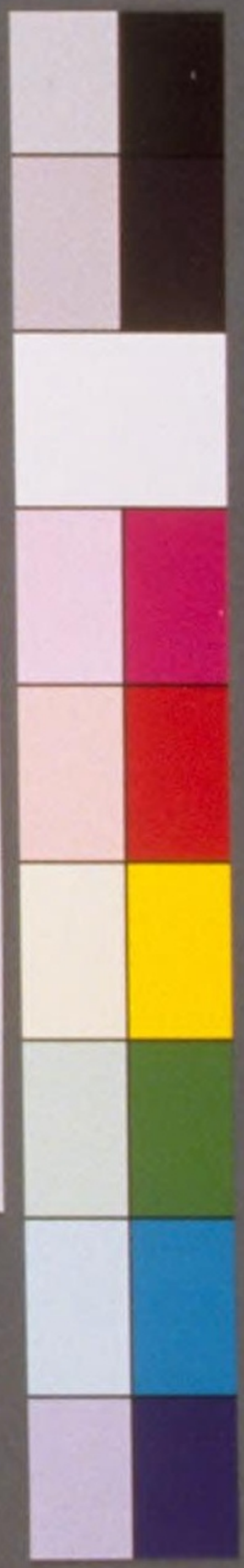

中原給原在

義家



01-38

国立国会図書館

遊古世 3冊 WA31-7



01-39

国立国会図書館

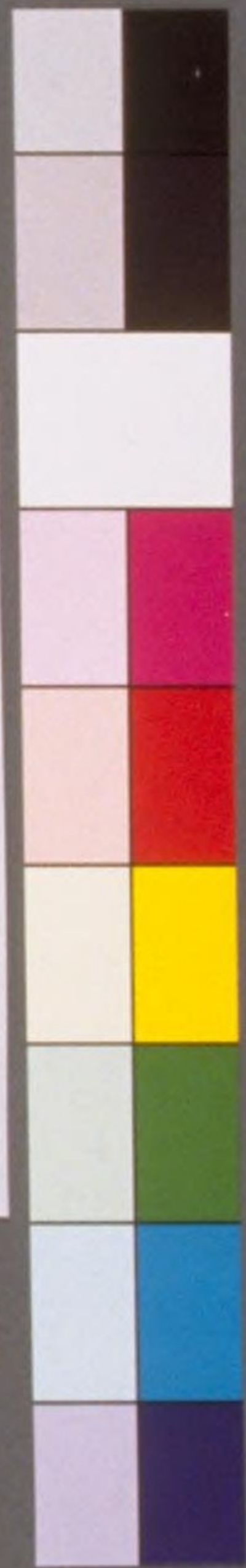

遊古世 3冊 WA 3 1 - 7

大原念佛卷中
和泉前司女
虎下阿曾



01-40

国立国会図書館

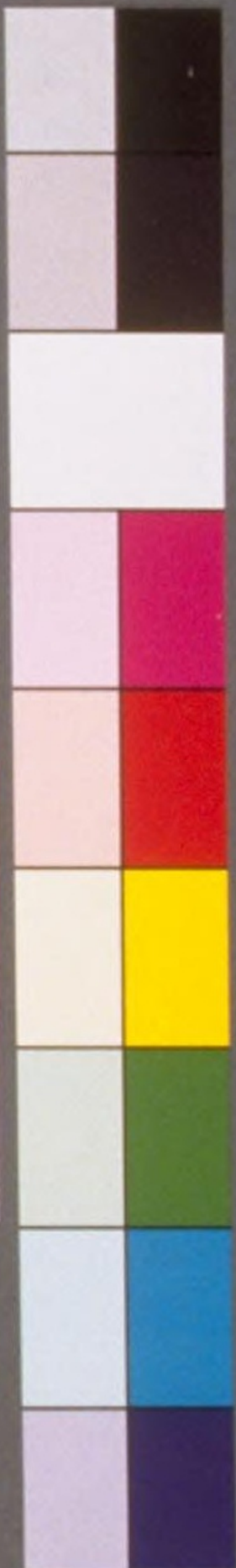

遊古世 3冊 WA 3 1 - 7



01-41

日之島川天也



異病草絵画美ノ中抄 上段 筆者未詳

全圖ヲラツク

和歌ニカね回平舞のこわりき
こつらこつらにたこめをそのの
あきあき残ぬをうらやうとて
うらやまうらやま子あいのりて
えんまうらうらう



01-42

国立国会図書館

遊古世 3冊 WA31-7

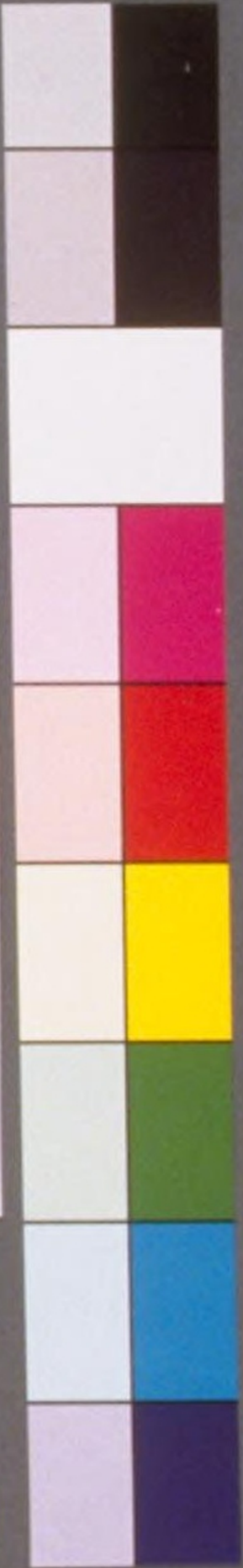

遊古世 3冊 WA31-7



入りり
ん

帳
小



01-43

国立国会図書館

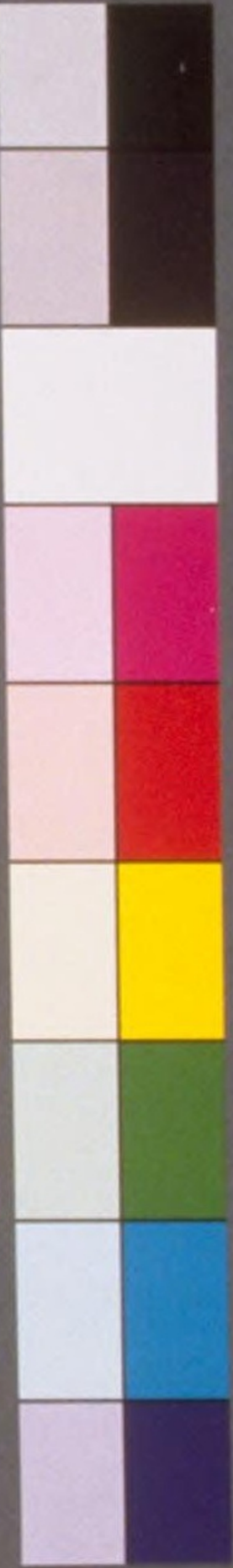

遊古世 3冊 WA31-7

園中
ノサニ

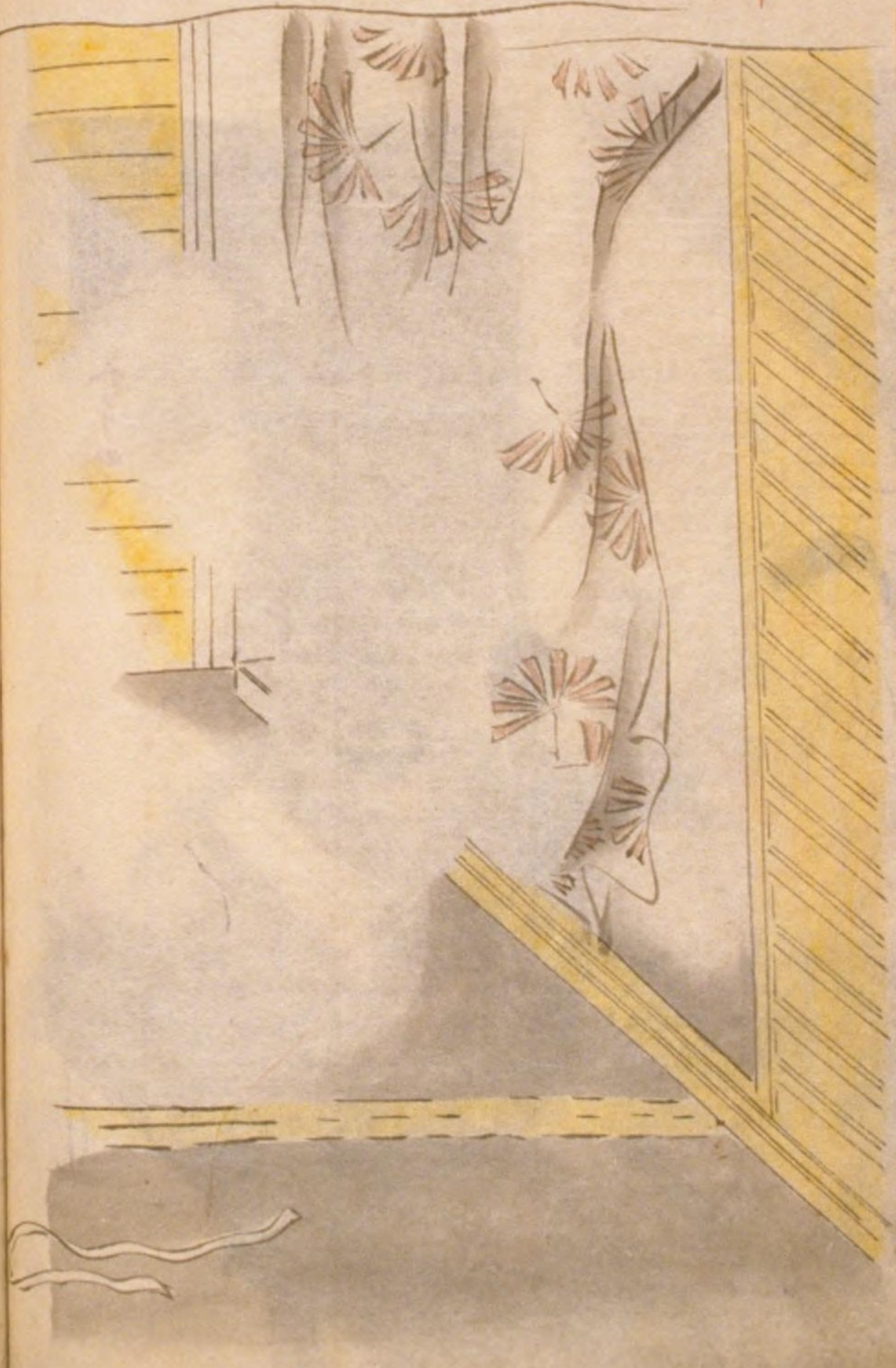

男一人居シ

又
衣
服

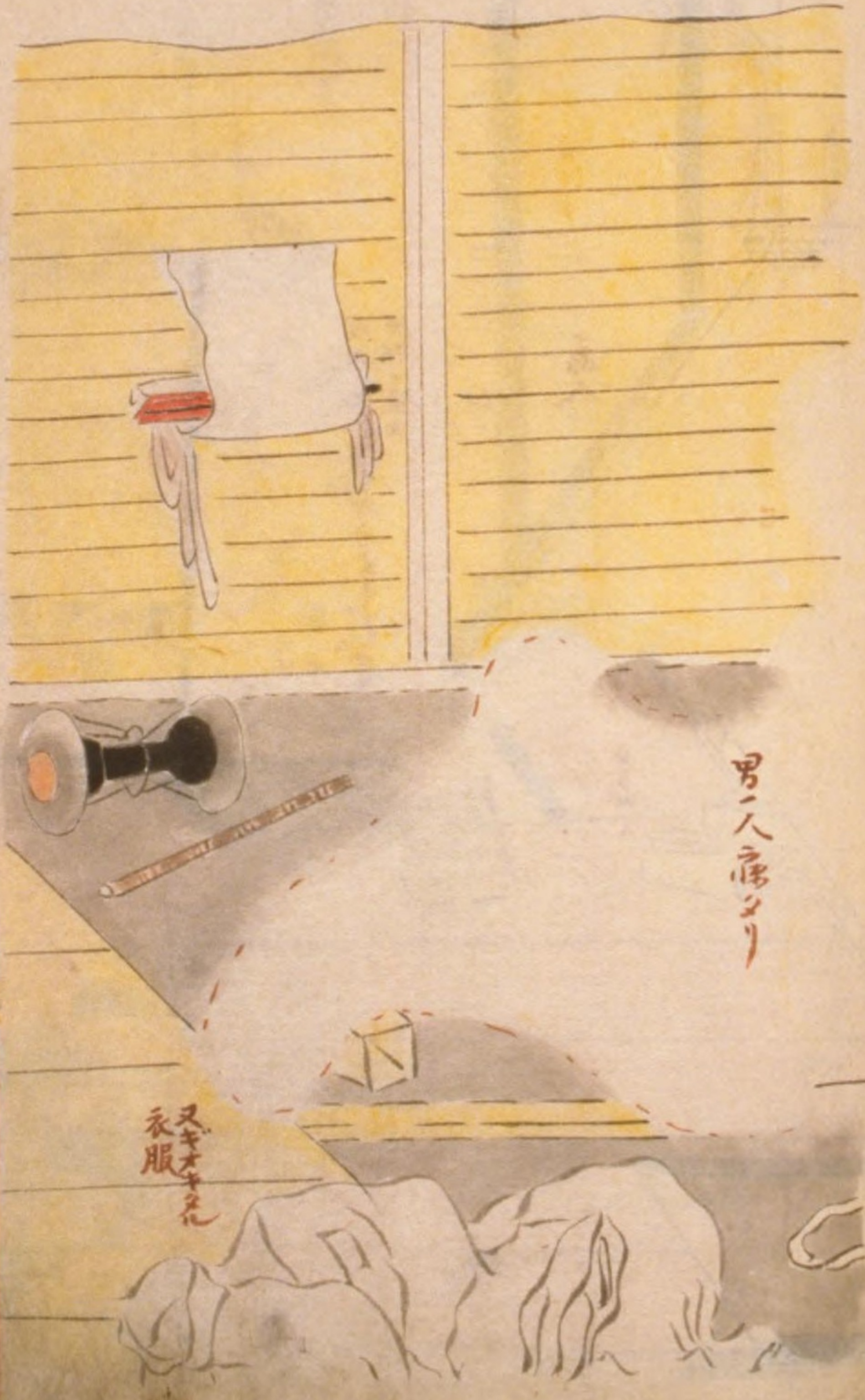

01-44

国立国会図書館



遊古世 3冊 WA31-7

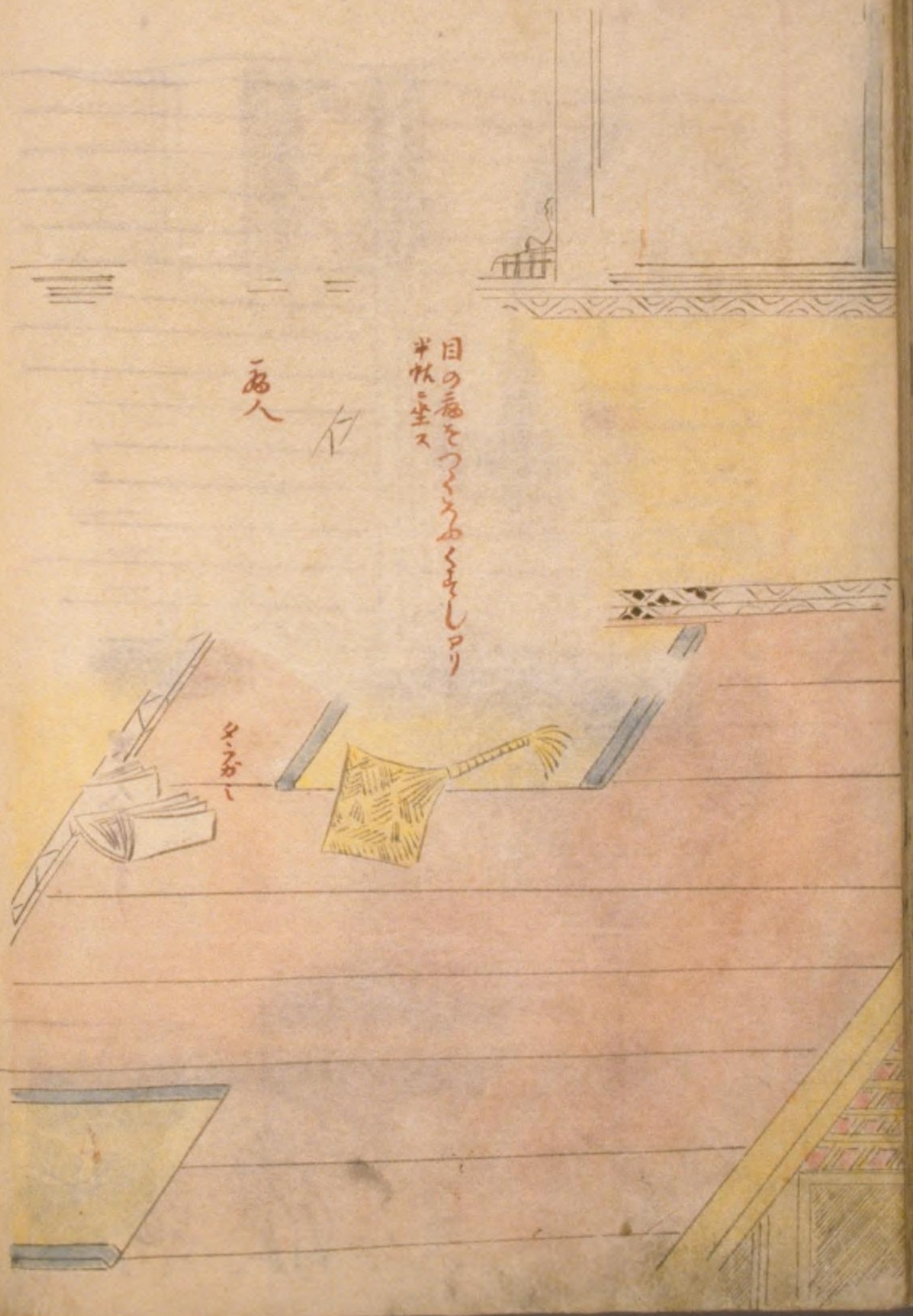

目の痛をつらうぬくまじり
半杖坐す

一人

夕べ

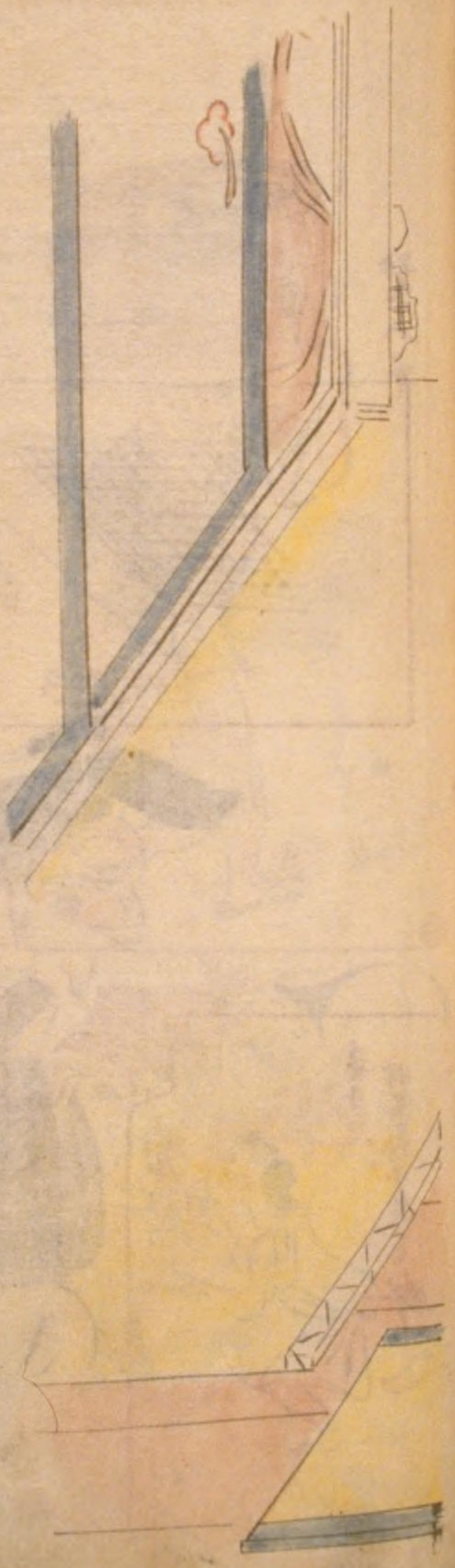

女園中

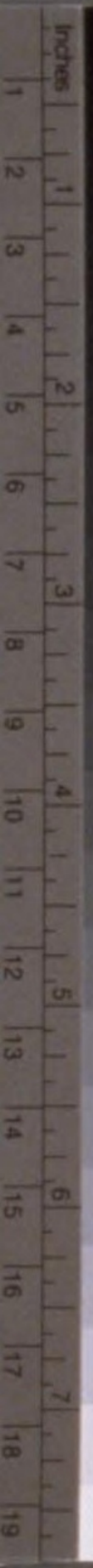

01-45

国立国会図書館



人ノ声光

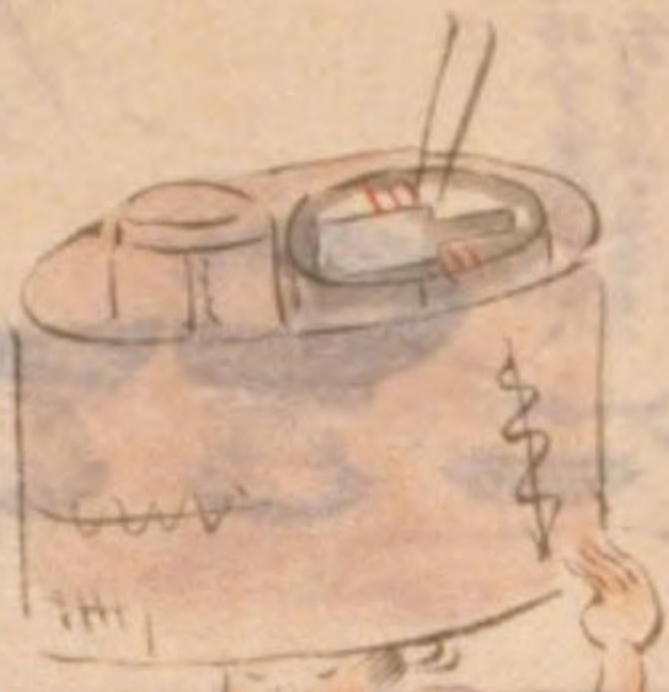

程吏人ノ中



律者久中



在里子ノ弟ビオハカクカ

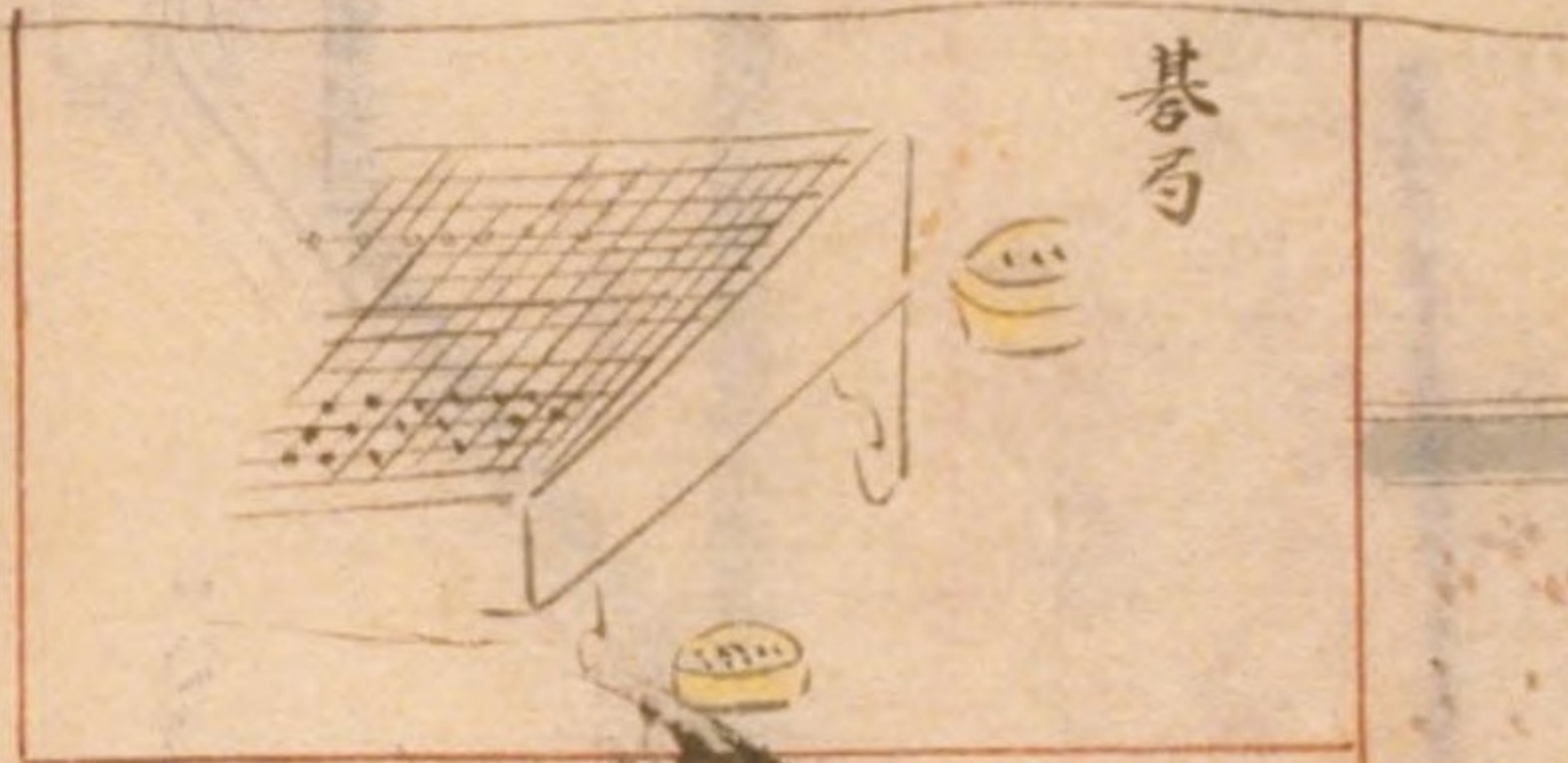

碁石



医師



童子
腰ハ独馬

時辰云アズカテ、右ノ国合トク
女二人存アリ

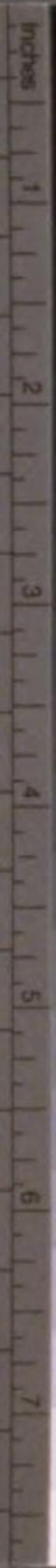

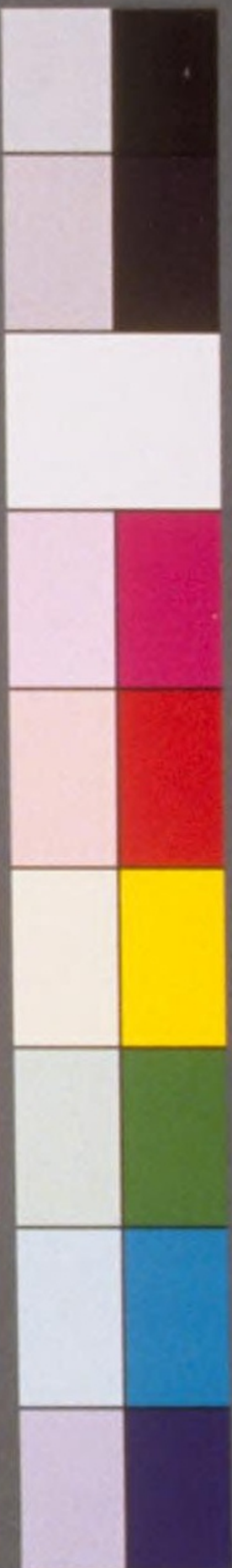

カミツリ

男ノ飯クツル



掃及母今モ此田舎
ニテハ新ツル血ニモ
ナリ種ノタニモ此
カミツリモ此定シ



女ノカミツルモ此ルカ

女ノカミツルカ



掃蓮

冬ツスツルカ



冬ツ



足

老嫗



往來人
見



見ノ時ニツケタルモノ外ニモアリ

椽



歎息





遊古世 3冊 WA31-7



烏帽子
横面



後面



右横面



右正斜面

障子表装菅蒲紋
〵
〵
〵
〵

以上異柄草紙

三 塩瀬氏藏摹本
柳川侯藩役
西原氏持信

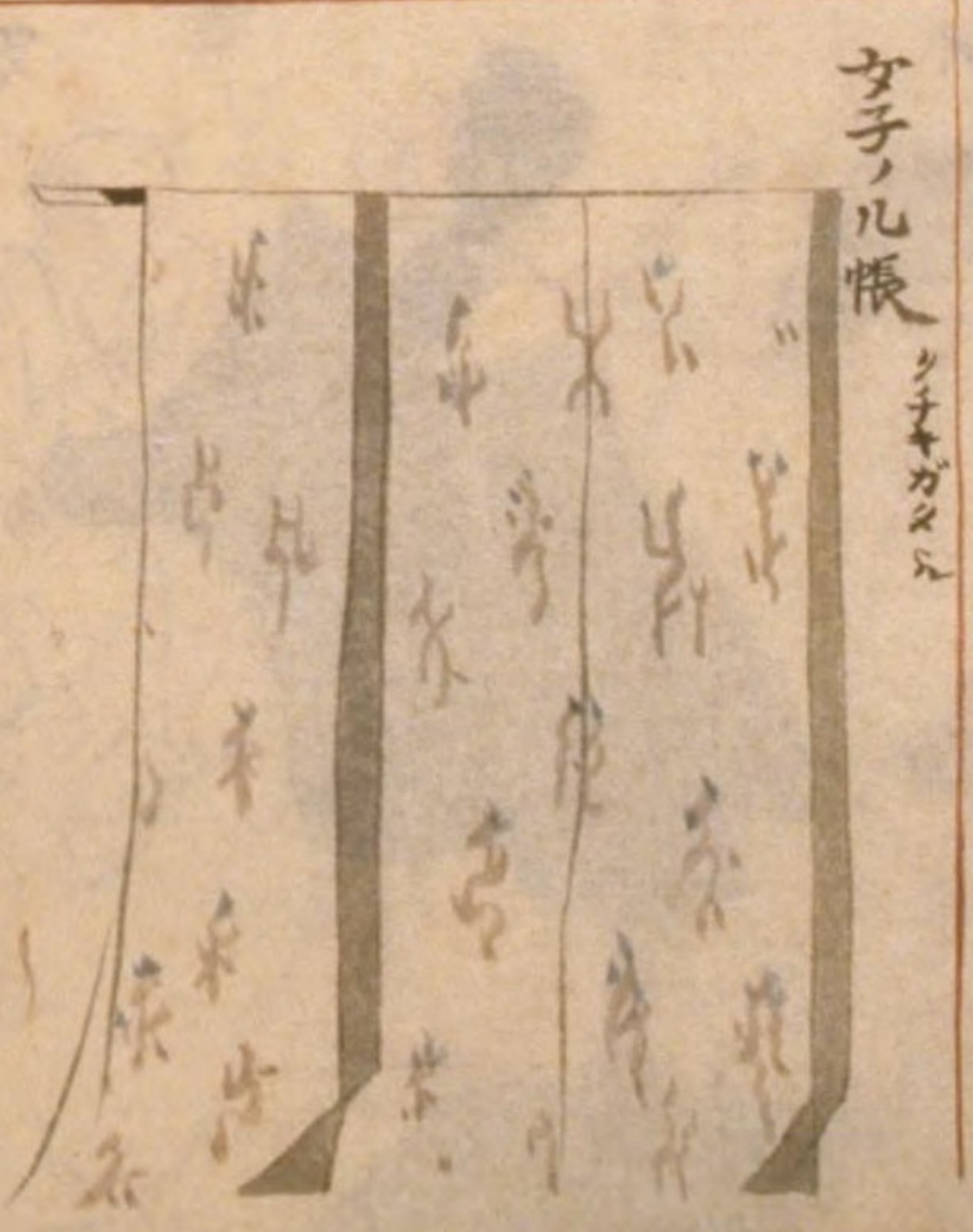

女子ノ帳
シテヤガタニ

01-48

国立国会図書館

古扇画 富士野狩

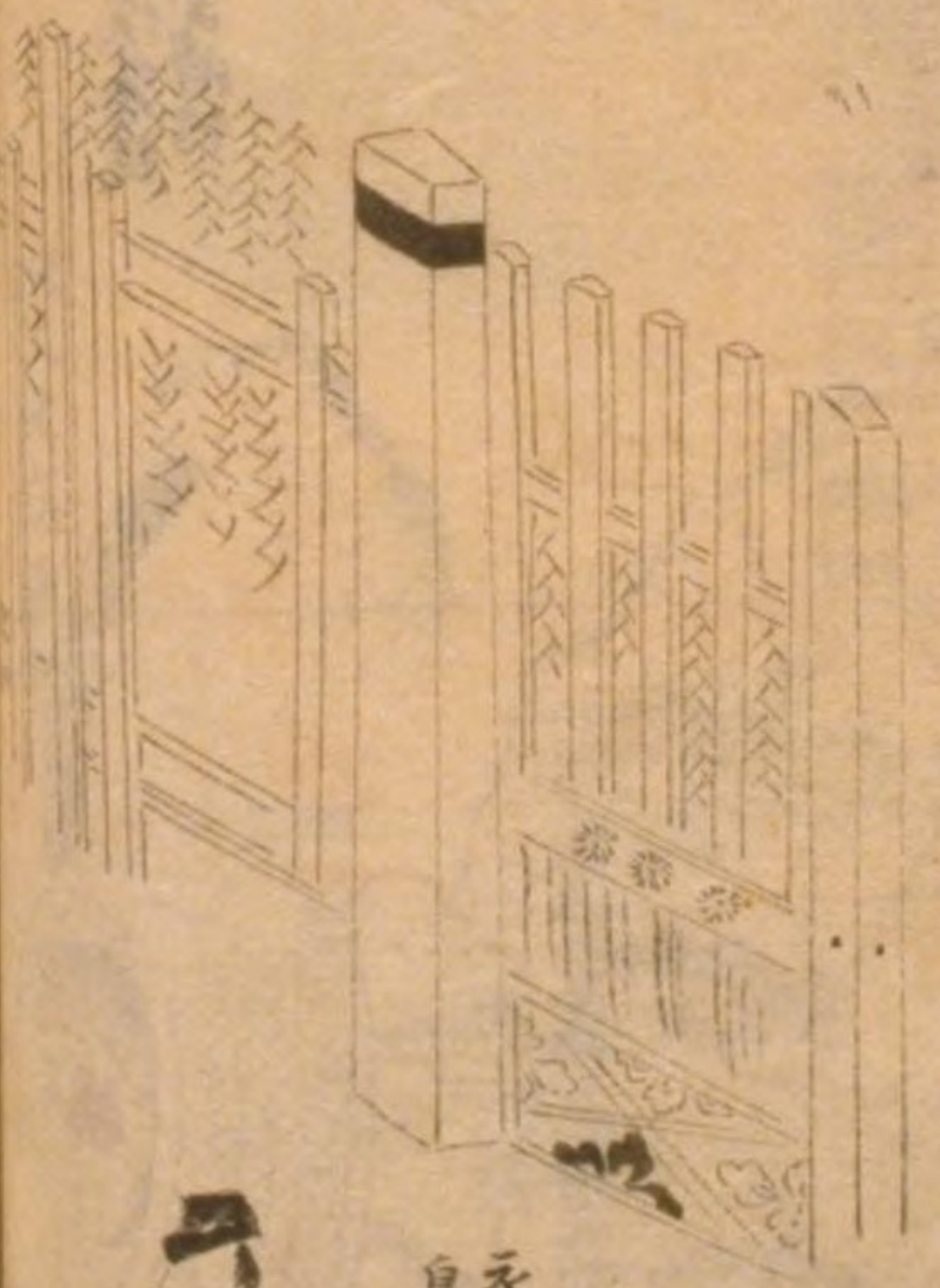
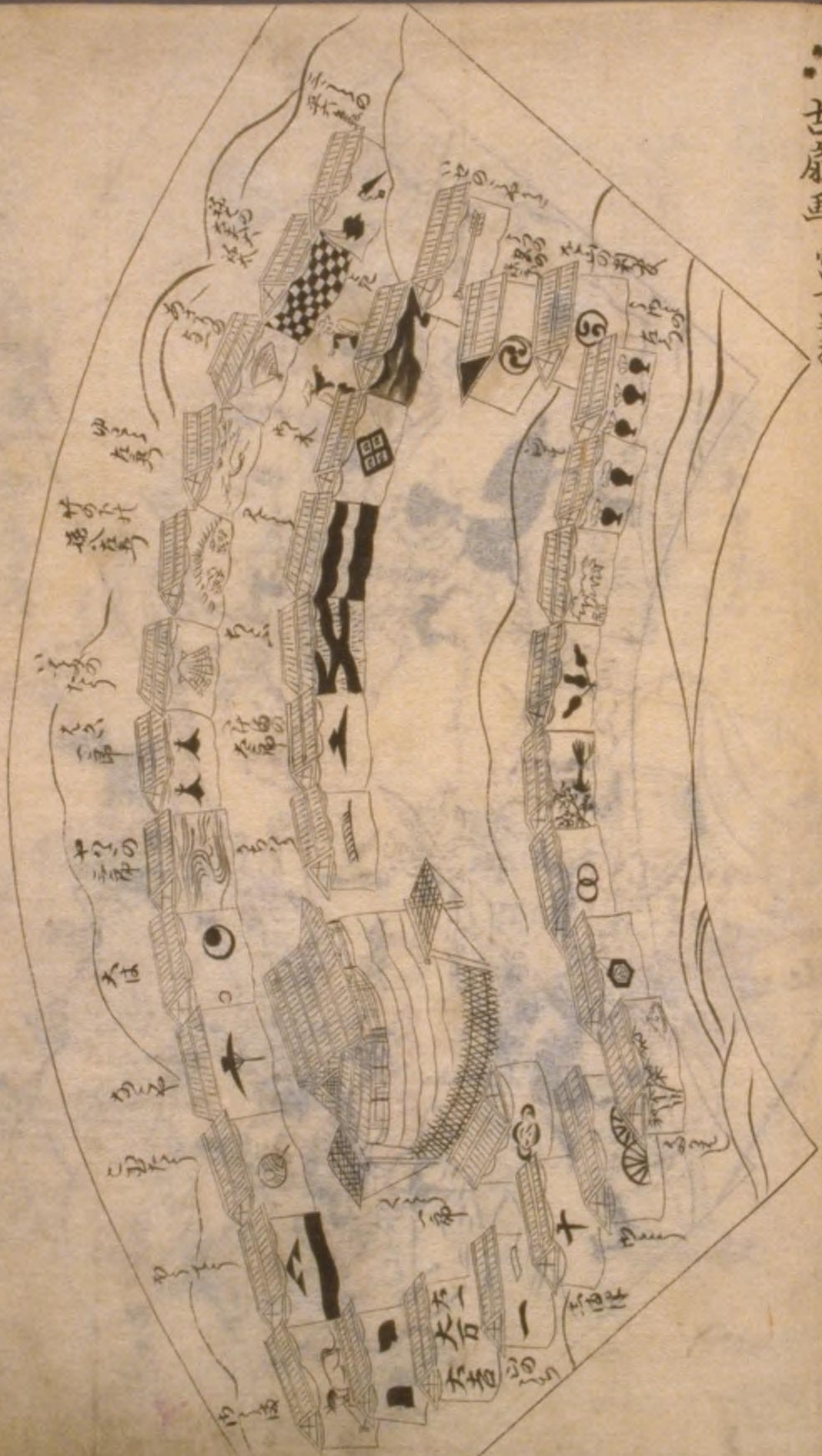

其二



六條琴



道成音
日高川繪卷之内
抄出

三年中行車画卷中 印地打



土佐光信画百鬼夜行繪卷之中

馬上沓化物ノ頭ニイヌキクル

樂家二月八日倭琴之圖

倭琴

和名抄日本琴ノ百重馬
玉梧桐日本琴ニ面ヲ體
似竹竿而短少有六弦倍
用倭琴ノ三子夜下止古
止大歌可有時尾琴止
此乃千古止倭琴ノ首逆
時尾之致也
樂家三言和琴又名時尾
琴又東琴



夜籠度利抄ニ
大ハ六尺三寸
中ハ六尺
下ハ五尺寸

皮納言入道藤原信西ノ
舞臺圖式

和名抄一ノ
百海國琴ノ和名冬冬
良古止云々倭琴ノ製之
應神ノ年ニ行テ
琴ヲワリクシヨシ
漫リノ華ミトハ竹ニ
逆リノ琴アリトハ華
ノナリトハ又



古止佐岐

延喜雜記管絃二面長
塊コトサギヲモテ檢クシ檢ノ
類シ倭琴ハ檢クシテ彈
トイハス

前



芦津緒

笏拍子



倭名抄 拍子 蔣勳切韻云 拍 善拍及拍子 俗云百所打也 拍板
樂器名也
[世書云] 拍子 以不造之云 當時諸樂打之 幸中絶神樂
東遊寺用之 傳未盡可見

六土佐画古屏風之畫

抄出

僧ノ持名長口致奉皆同

足駈

以画興福寺延年崇モアリテ
其時ノ卷ノサニウ書クモト見
エテ甚古様ニ

見物人内共呈ラ被ル

画ノ
卷ノ



同上
流鎗馬



文孫不月相

三志新記古事類聚卷之三

射千兒相見工



比輪
尺草

去心
白

銀
音

黃
朱
三

白
三
丁
不
消

同上

弓懸

射手是



射手後ノサ

射手見ル人相
サメキタル人相
ニ事ヨリ

以上



永暦元年四月二日岩市卿御行所書若手 藤貞幹藏

堀川院の時首首より仰ぐべき事ありけり
 云々云々
 産添堪事抄立ニ和泉式部ノイテ
 袴取を...
 拾五集 並法...
 拾五集 並法...
 拾五集 並法...



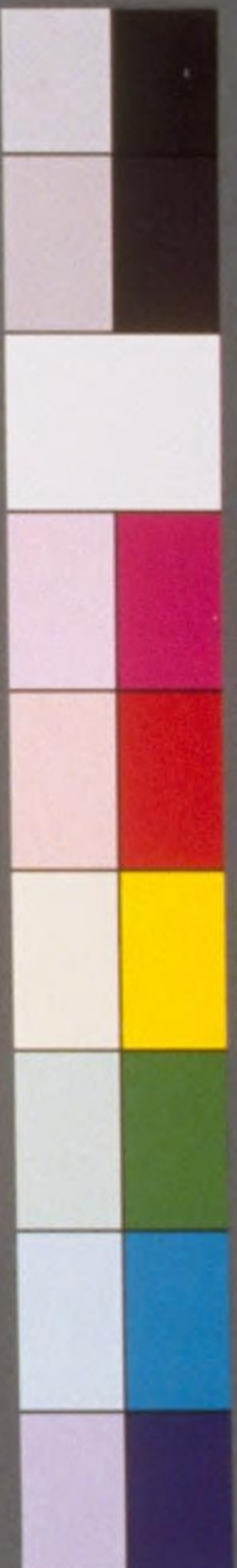

雨衣

敏達紀 是日晝雲雨大連被雨衣
 和名抄雨衣之阿万波沼
 左傳 成子衣割衣之注云割衣雨衣也
 後摺 云云多にみのり衣之るん

和名抄云云 和名抄云云 和名抄云云
 和名抄云云 和名抄云云 和名抄云云
 和名抄云云 和名抄云云 和名抄云云
 和名抄云云 和名抄云云 和名抄云云
 和名抄云云 和名抄云云 和名抄云云

雨衣



文永加茂之絵



春日権現現験記

年中行事画



あはれ



雨衣

放免のつけもの

新野同答

放免のつけもの 新野同答... 放免のつけもの... 新野同答... 放免のつけもの... 新野同答...

放免のつけもの... 新野同答... 放免のつけもの... 新野同答... 放免のつけもの... 新野同答...



放免のつけもの... 新野同答... 放免のつけもの... 新野同答... 放免のつけもの... 新野同答...

水久の古画表まゝなるかづけの伴

水久の古画表まゝなるかづけの伴
かづけの伴
かづけの伴
かづけの伴
かづけの伴
かづけの伴
かづけの伴
かづけの伴
かづけの伴
かづけの伴

宇都保お借こころんよのかづけの
かづけの伴
かづけの伴
かづけの伴
かづけの伴
かづけの伴
かづけの伴
かづけの伴
かづけの伴
かづけの伴

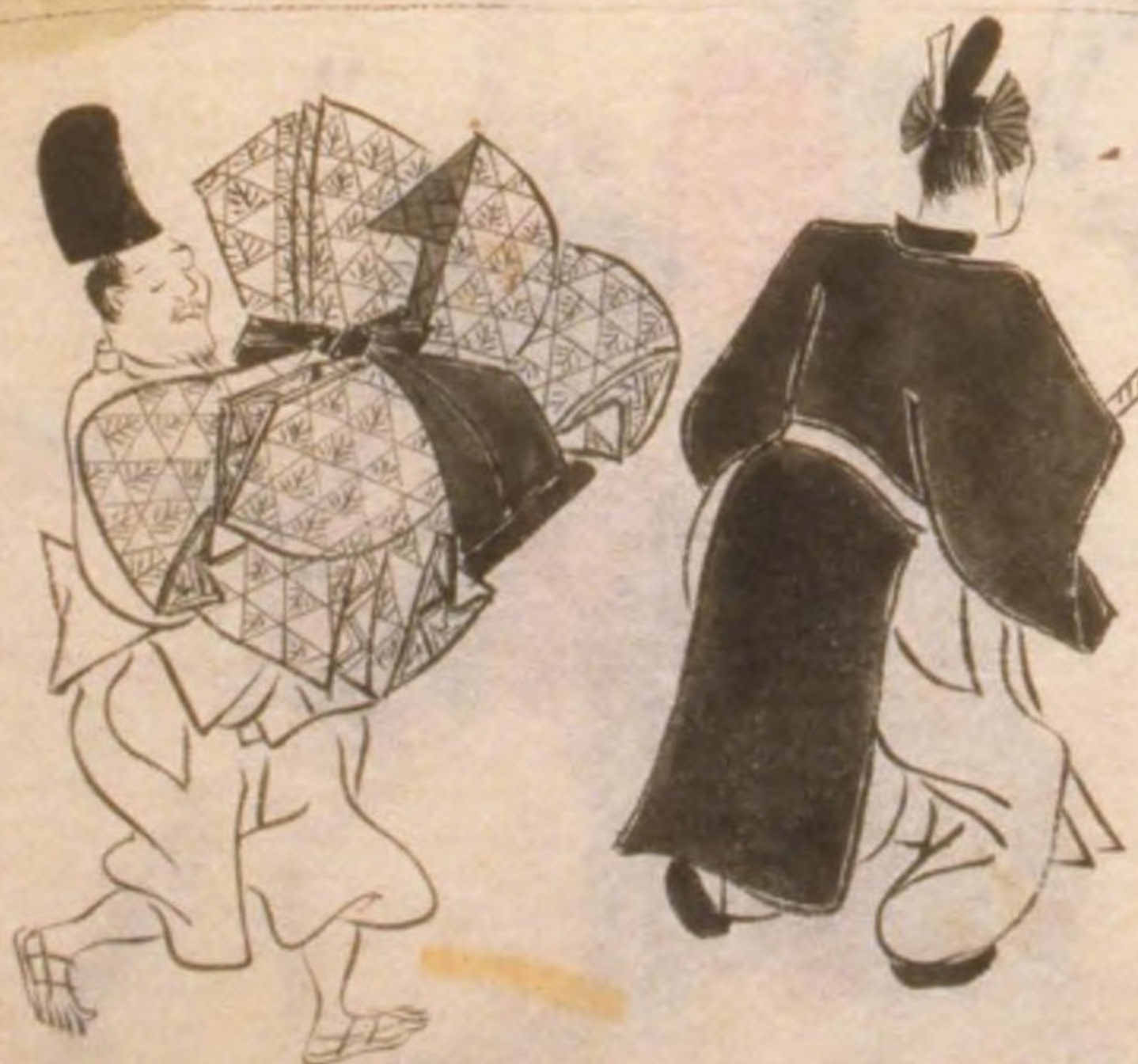

決手三持ハ文

土佐刑部大輔光茂
杖馬
光信子
大明之
頃文
画犬追物卷中



暮目イツレモ如此大之梅ニ賊人尽ノ暮目ツリノ繪詞ニ
一足ノ何カ多クハヒキ目ハクニニニニニニニニニニニニニニ
余大ニレ



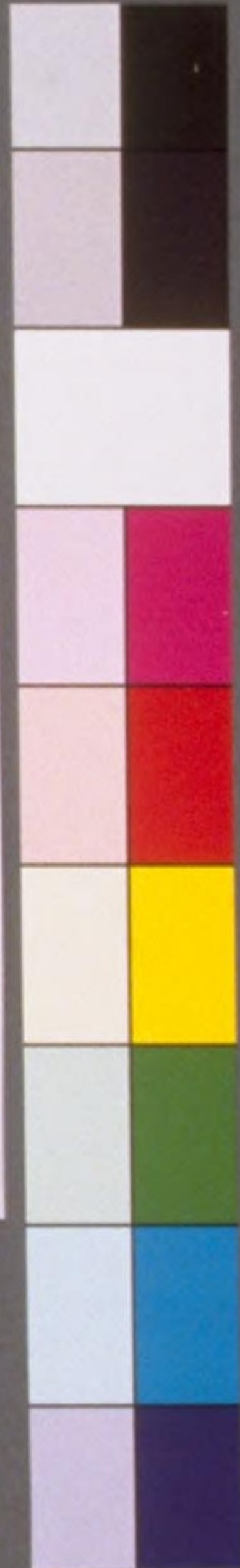

遊古世 3冊 WA31-7

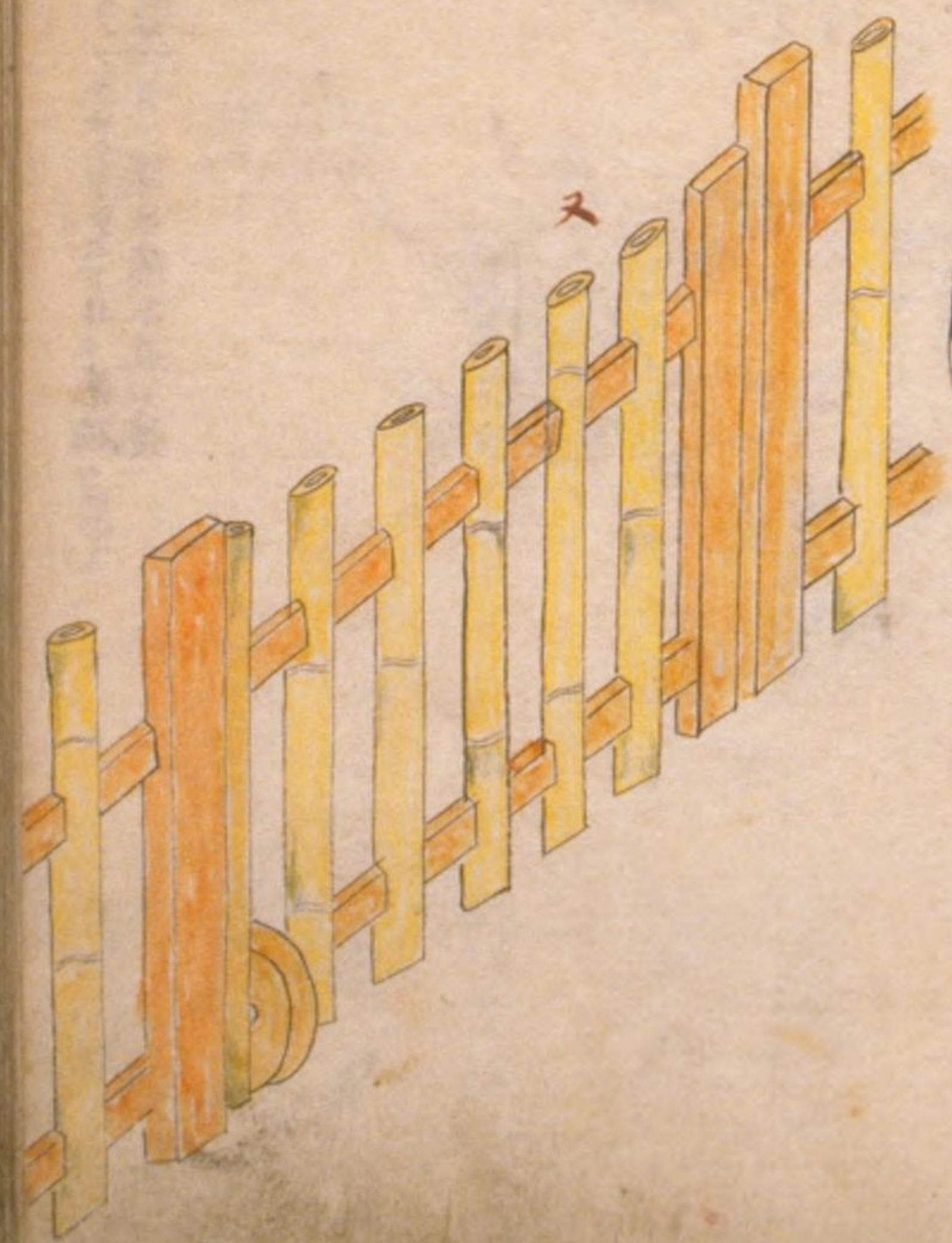

01-61

国立国会図書館

犬追物画縮図

本三
本ハ廻リニドテアツキサクヲウエ下井ニ見物ノ趣ニ
貞丈ヲ本式有大籠有小籠以圖不画小籠



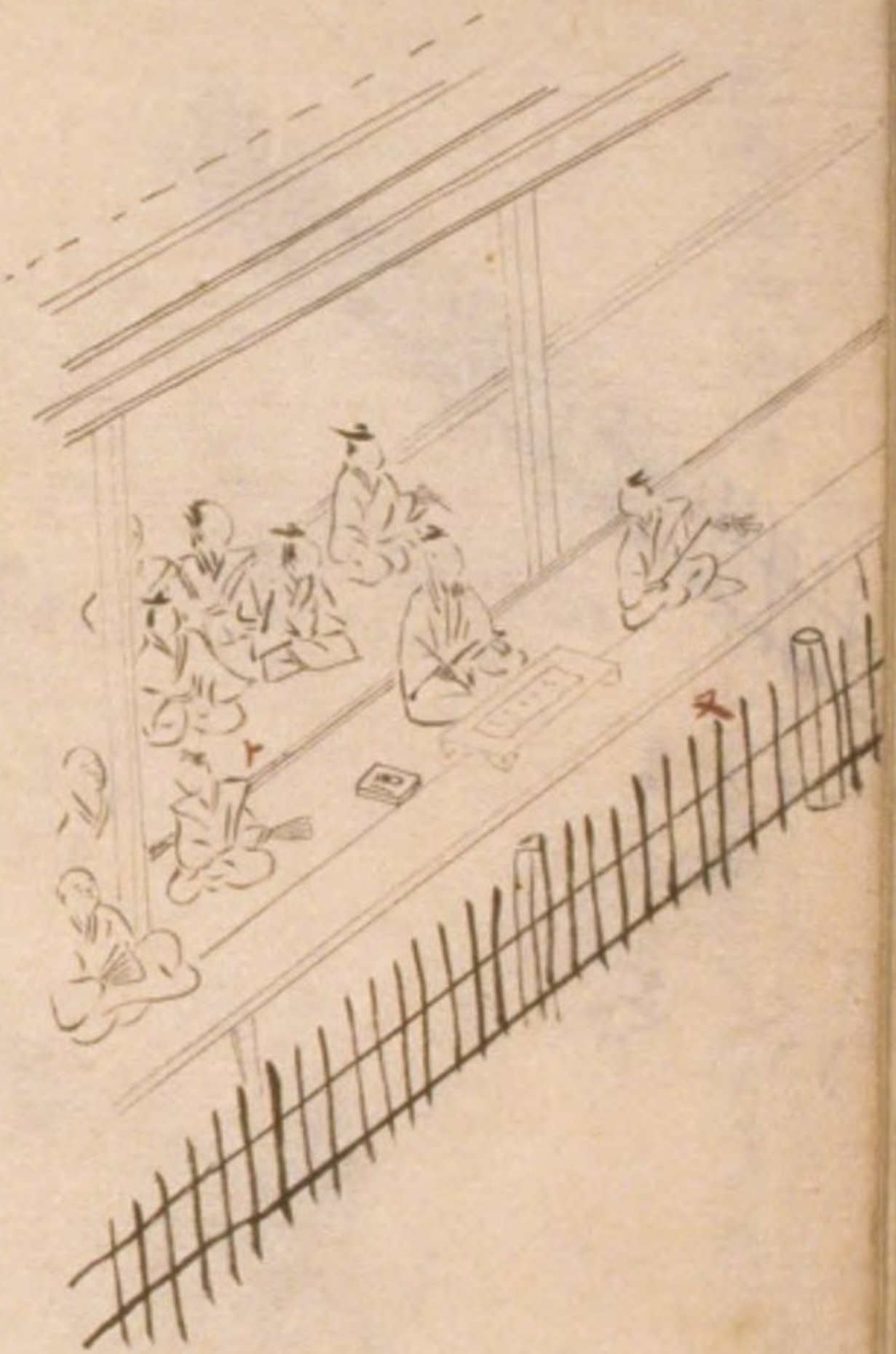

正徳二年八月以住吉内藏允藏本寫
求得千君美之孫邦孝寫之明和五年戊子八月十九日
君美
伊勢手藏貞文

古羊
壹越
安摩
樂圖抄



柏壹
以
蘇利古



盤涉
採桑老



拍臺
拍栞



拍及調

以蘇志摩利

ミノサマヤカクシム

拍臺
埴破



笠空候

古代舞

繪二美之内

以少納言入道
追加入之列記

信面本

弄槍





遊古世 3冊 WA31-7

弄槍



舞樂古圖 抄出

原本二局異類名而記す以少納言入道并
遊加力列記

●柳花苑

舞女四人同裝束

本畫彩色ツクテ今私ニ領中ト
オモハレモノヲ白ク彩レリ



母ニ領中ニ下回ニナ合レ



信及按俗名抄云 雙調曲 柳花苑 或譜云 延曆
遣唐使舞生多礼 真茂傳之云々 河海抄云
或記云 袂舞 柳花苑 舞之 其姿 吉祥 天女舞
侘 柔 之 辭 之 而 云々 今 袂 因 之 ヨリ テ 袂 之 舞
女ノ 侘者ニ 拭テ 主タルモノ 領中ナルレシ 袂舞モト
唐ヨリ 傳リタル上ノ 以書ノゴトクナレ 其裝
束ハ 袂方ノ 領中シ用ヒタルニ 凡テ 唐ヨリ 傳
ルナル 舞樂ノ 裝束ニ 袂方ノ
服ヲ 用ラルル 一ノ 袂方 因ニ 今
例ガシ 天女 出アモ、
繪ニモ 袂方 領中シ 書ク

ナレハナルモ 袂舞 女 袂
束ヨリ オモヒヨリ テ 主タルモノ 凡テ 唐國
ニテ 主タル 天女ハ 袂方ニテ 主タルト 凡テ 既ニ
或 画師ノ 諸レシニモ カナヒテ キコユ

01-65

● 神娃登繩弄玉

按今云綱ワタリテ弄玉ヲトリナドスル因ニ神娃トハ女子ノ妙術ヲ秘シタルコレモ
 領中懸タルヤニ柳花ノ舞女ト全同ニ



弄玉



按ニ比礼ハ女子ノ項ヨリ肩ニ掛ケ前ニ立ル、モノト見エリ香考ハ別ニ録ス

内宴弄玉同末ニアリ

堂神紀 領中頭 延壽式 帳
 和名抄 領中婦人項上飾也 和名比礼
 万葉 領中肩中
 大祓詞 大殿祭祝詞 比礼懸 伴緒
 男モ飾モ指子
 長ニシ

●●● 大江山鬼神退治画卷中田樂之體抄出

室町將軍家之頃所書也香取大宮司家藏
 此詞書者御伽草紙所載酒頭童子之草幣同之

此画假面ソカフリタルモ亦
 モトヨリ鬼ナルモアリサテ
 其画カケル頃ノ田樂ノサマ
 シ考ル為ナレバ其コロンテ
 見ルベキ



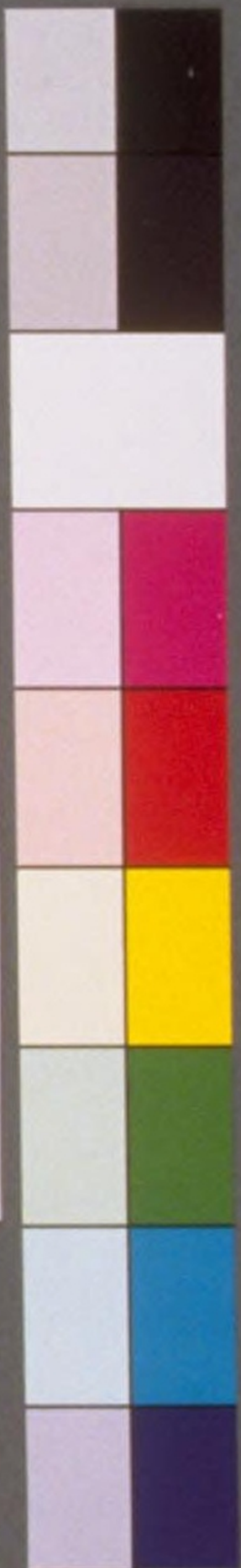

遊古世 3冊 WA31-7



01-67



遊古世 3冊 WA31-7



01-68



遊古世 3冊 WA31-7



白くはるかに志るうり
新馬右明神新道や



01-69



遊古世 3冊 WA31-7



01-70

国立国会図書館



遊古世 3冊 WA31-7



上野美術学校藏品
元藏多羅峯ノ十面觀音木
像ノ師首



上野美術学校蔵

01-71

国立国会図書館



刀玉之

年中行事画内宴舞姫



長秋記元形三年十二月五日
年取の儀
打柝一重 緞襦袢
青指唐衣一付 濃袴帯
此礼 濃袴、理髮細指二布
日蔭 殿組三布也 青指唐衣

上三舞玉之此礼カケル因
アリ可合見

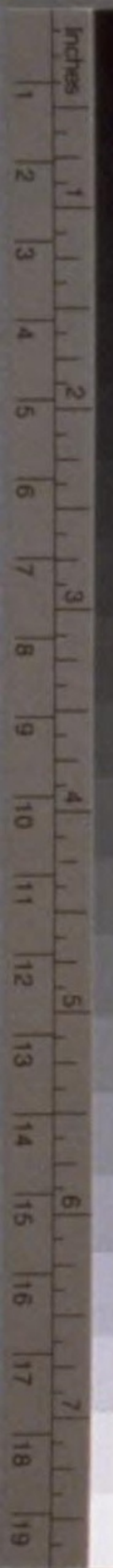

年中行事画

土佐光長

頼朝の比入り

射道之卷之中抄出

三才禱り
伊弉攝禱る



御

此三人射
御
弓射手
弓天ノ花
三才子
着座多



此処出卯
印印像子出

和ソケタリ
別考ニクニ

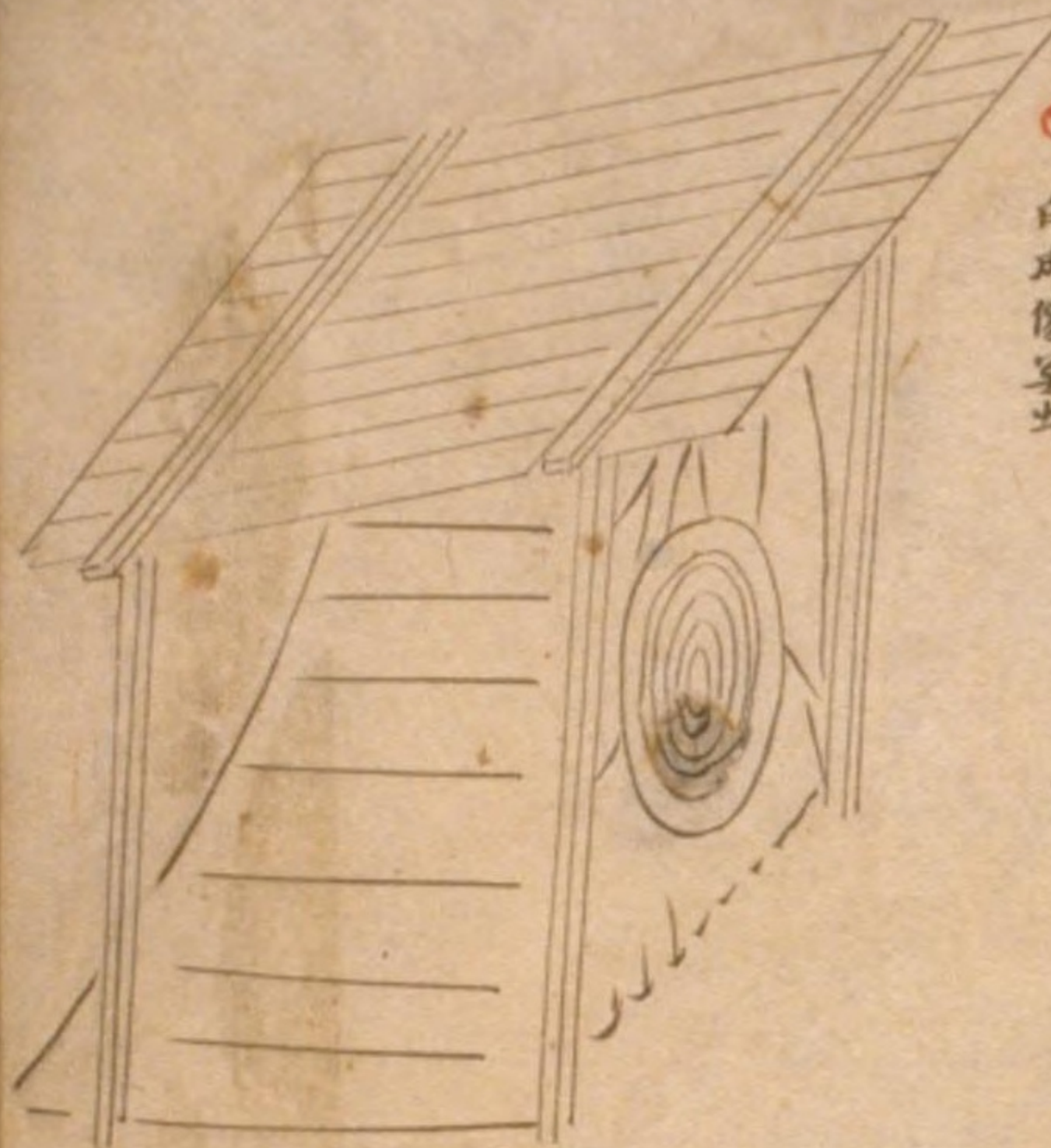

此射卯重玉文



善哉

給饗



雜人 兒童



01-74

源義家朝臣像

● 上野國館林茂林寺藏

銘圖





遊古世 3冊 WA 3 1-7



春日權現驗記抄出
後書馬

01-76

国立国会図書館

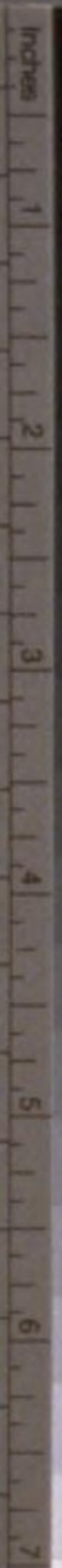



遊古世 3冊 WA31-7

雜人
年中行事 射遺之卷中



今日權現驗也妙出
秘馬



01-77

国立国会図書館

年中行事射道卷之中

板屋
商家二半あり、椽正西、椽爪吹
壺あり



鳴吻

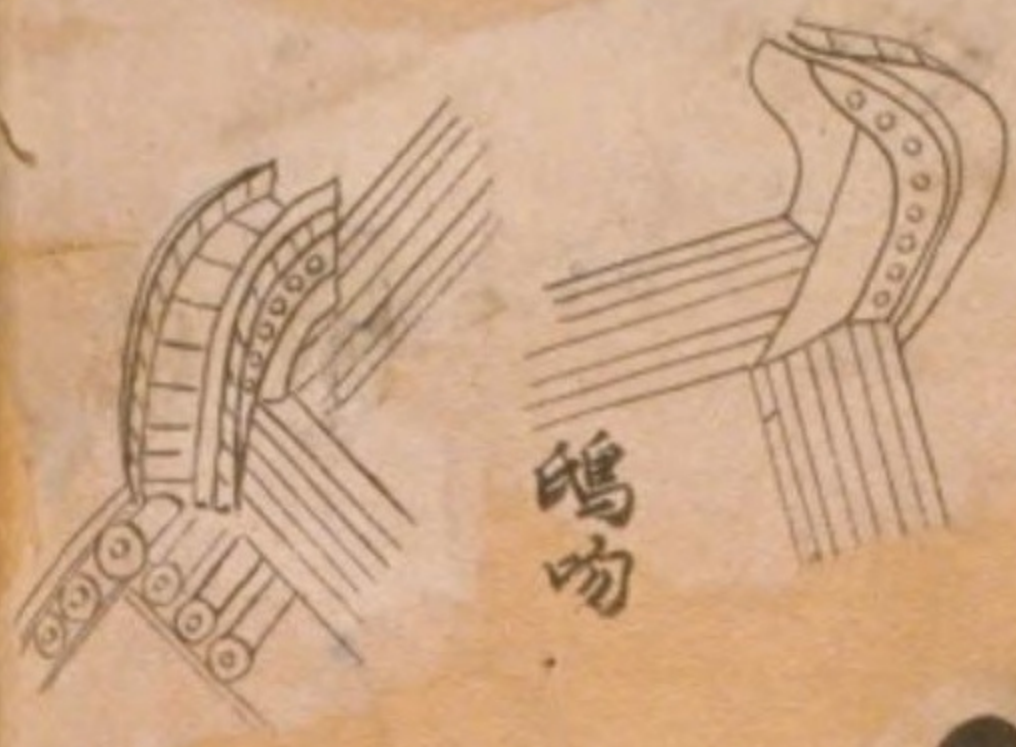

侍

女子商家前ニアリ



如城モノヲ得ル人
白一二人アリ



中門衛水上

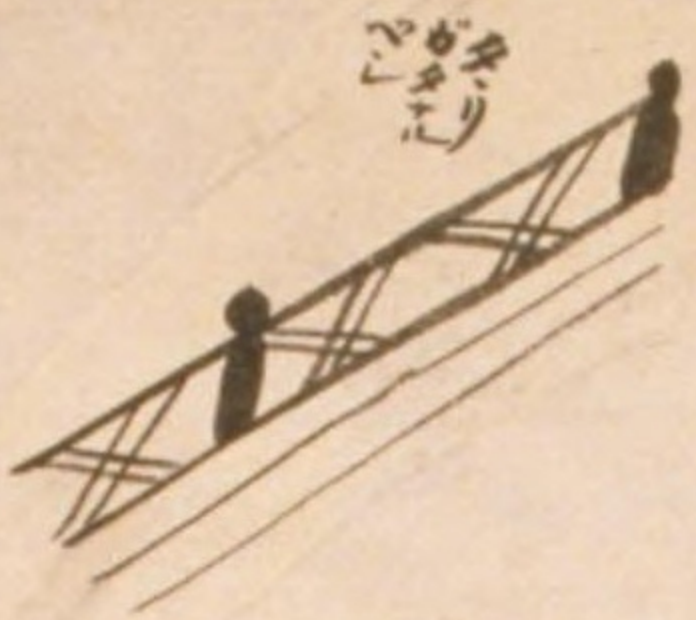

年中行事画卷抄出
園雞之巻ノ中

園雞之巻ノ中

四本原ノ水アリ

三木ニ由
○ ○ ○ ○
○ ○ ○ ○
○ ○ ○ ○
○ ○ ○ ○
○ ○ ○ ○
○ ○ ○ ○

深淵ハ入アリ



同
印地歩列卷

閑鷄卷

市店



日乃也

門者

印地歩



三行ノ投
答々重々
カル重々
夫中ニ可也



遊古世 3冊 WA31-7

01-79

国立国会図書館

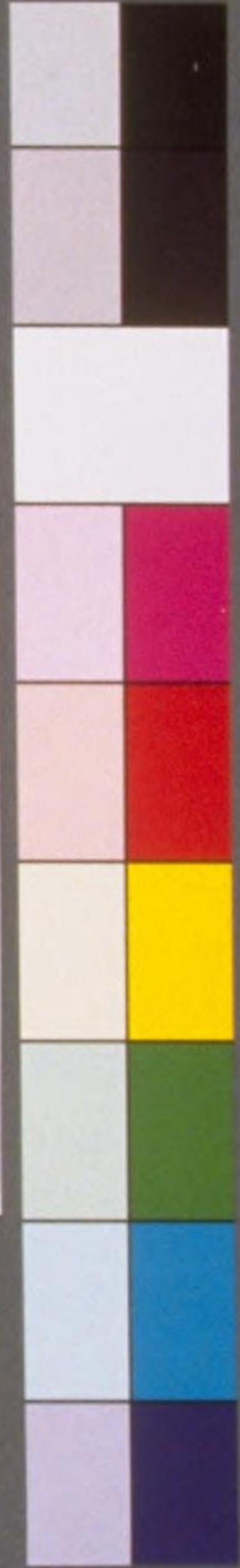

遊古世 3冊 WA31-7



01-80

国立国会図書館

鬮卷中
市店



日才と壇を欄瓦

門券

鬮卷中

宮内儀子ニヨリを居アリ



市女

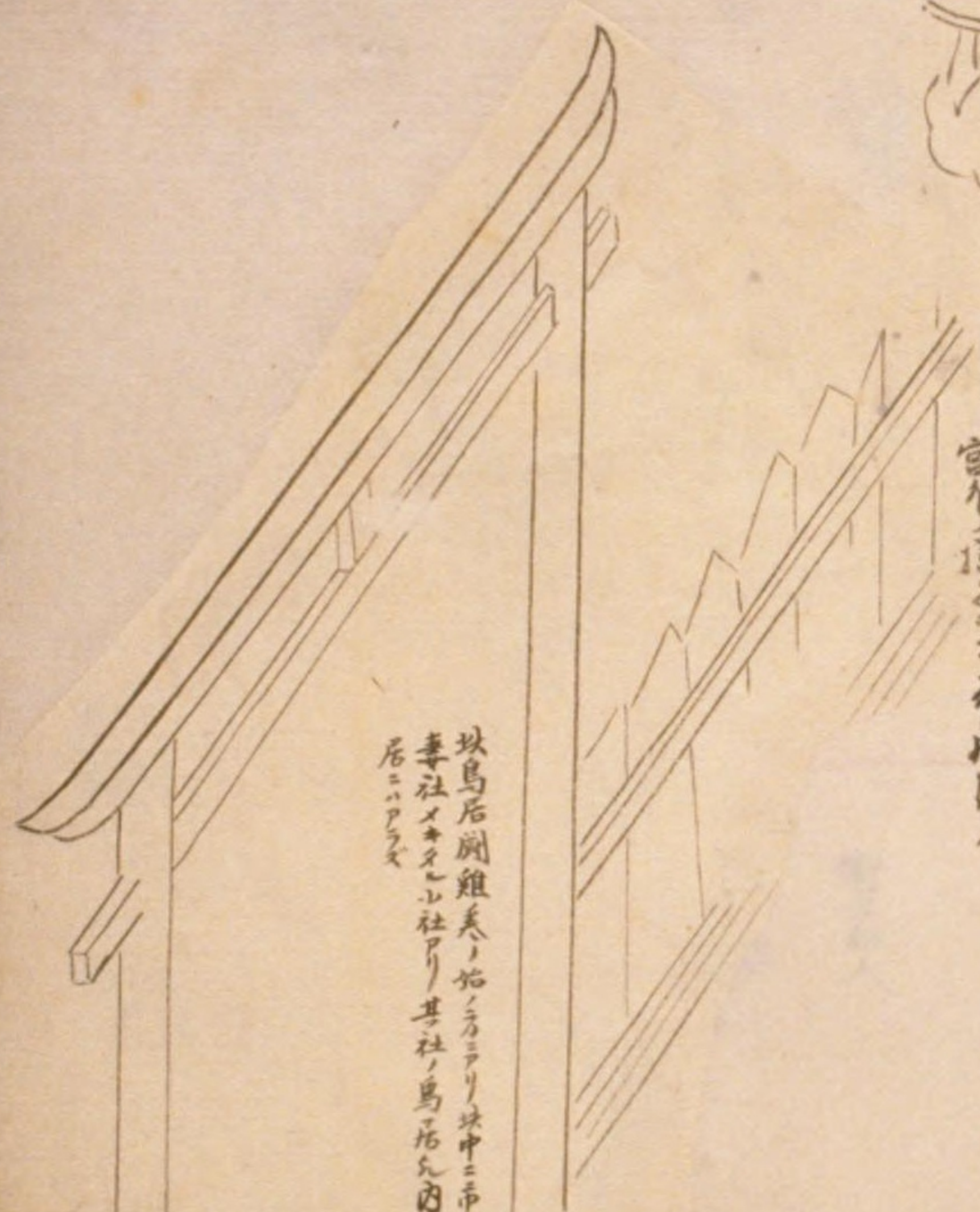

坂島后鬮卷美ノ始ニ方ニテリ坊中ニ市店アリ丹ノ傍ニ
奉社メキタル社アリ其社ノ島ノ居ル内表ニ居タル島
居ニハアラズ

鬮卷此方ニテリ
サレバ

01-81

国立国会図書館



柙



宮門外
衆人中



關雞

寢殿南面

即右ニ柙即左ニ柙リテニ唯鳥ノ二羽
ソレヲリハニ面ヲ用雜スリ



左右此存



御前

衛士如人



今昔物語廿五年維茂尉藤原諸任語云
大キナル草毛ノ馬ニ乘テ緋ノ襖ニ敷冬ノ
衣著名者ノ綾蘭芝ヲ著テ夏毛行勝
ニタルナム中ニ勝シテ主人ト見エ侍ツルト
イハ大君ノ云ク其ハ餘五ナラム云々
豊後守高忠聞書云寛正五
かさかけとあやも蘭芝のあまのこころを
よくて芝のあまのこころを

十界繪卷物所載
着綾蘭芝圖



此彩色は因遊古世より





手加多乃木真画

信友新
古今集物名をうるものか

こころのこころ空れは
よほひゆゆゆゆゆ
うづのまゆとらんらん
日星消去 夏多花
かぎりそむゆゆゆゆゆ
まてのらんらんらんらんらん

信友母
曹飲ま

草花毎まうて鬼
由るる屋久の鳥
元カラ海の日こそあはれ
の木とりしものゆり
其初久あよりゆりゆ
舟の津の小瀬音田氏
秘裁あむけ若辨美
葉實の橘猫のむせん

信友按しつ説何れは
此園と同く
其園の美を
くくくくく

和列考り

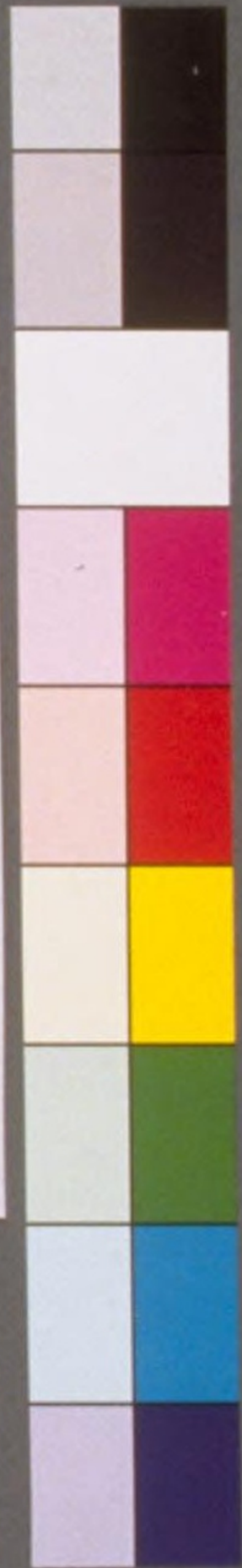

遊古世 3册 WA 31-7



01-85

国立国会図書館



遊古世 3冊 WA31-7

大和不良寺藏
在原業平像



在原業平



01-86

国立国会図書館

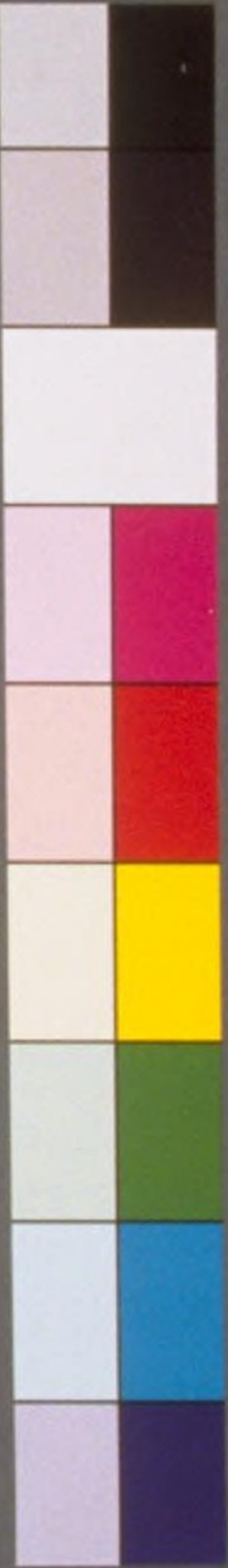

遊古世 3冊 WA31-7

木この木の木

木この木の木

業 四季の有

花 三月のりり

実 十月の有

日向園子子種のみ方と神代より有くし中傳のふ降く其地は持る

六日向延岡様と枝野越中も及より字片はし

伊勢貞丈鳥

寛保三年末神所
代より後

徳宗の御孫弓八幡をうるの末は枝のこのの谷を

近守四年常陸三河
時巻
寛延三年半

享保二十
元文五
寛保三
享保十
寛延三



華中行書画巻
圖説巻中



漆野州細後季
執



漆野州細後季

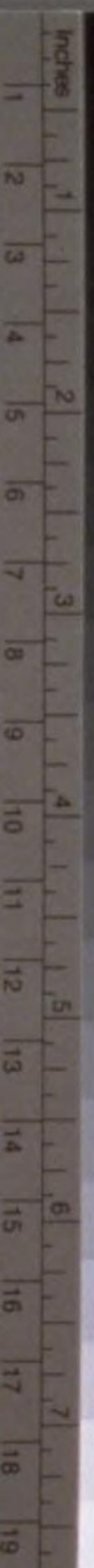

01-87

国立国会図書館

7
3
9

大正
5. 7. 8
購求

遊古世 3冊 WA31-7

01-88

国立国会図書館

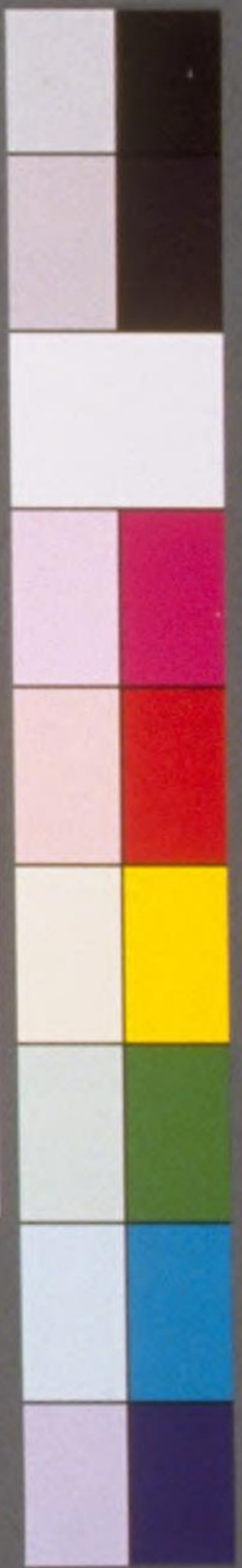

遊古世 3冊 WA31-7

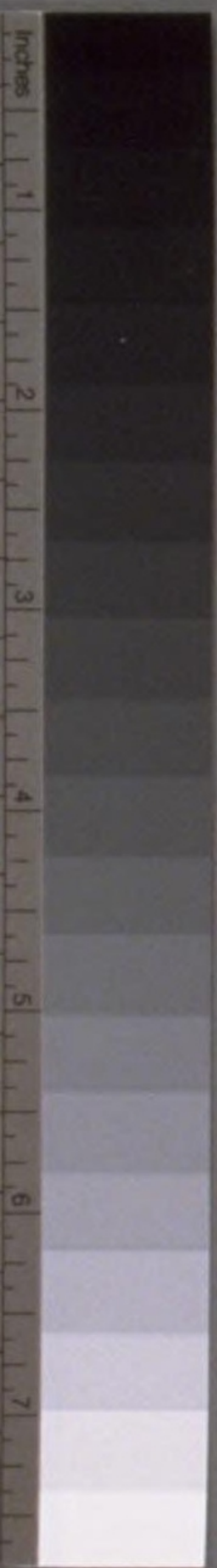

01-89

国立国会図書館