

350
377

複製

5 6 7 8 9 10⁰ 1 2 3 4 5 6 7 8 9 10

始

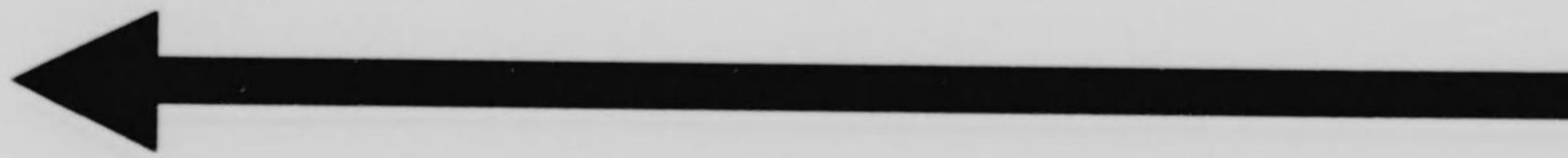

RI-4W-36

會覽博正東京



出品目錄



東京大正博覽會出品目錄

東京大正博覽會事務局特別許可

ジ、シー、ピヤマン編集



士名諸助贊

東京株式取引所理事長	日本興業銀行總裁	日本勸業銀行總裁	第十五銀行頭取	日本銀行總裁	東京大正博覽會副會長	東京大正博覽會協贊會所會頭	東京大正博覽會協贊會會長	東京大正博覽會市會會長	東京大正博覽會知事	東京府博覽會會長	東京大正博覽會知事	大藏大臣	兼內閣總理大臣
------------	----------	----------	---------	--------	------------	---------------	--------------	-------------	-----------	----------	-----------	------	---------

男爵	男爵	男子爵	男爵	男爵	男爵	男爵	男爵	男爵	男爵	男爵	男爵	男爵	伯爵
----	----	-----	----	----	----	----	----	----	----	----	----	----	----

志立鐵次郎君	志村源太郎君	園田孝吉君	森村市左衛門君	岩崎小彌太閣下	三井八郎右衛門閣下	三島彌太郎閣下	澁澤榮一閣下	中野武營君	阪谷芳郎閣下	久保田政周閣下	若槻禮次郎閣下	大隈重信閣下	鄉誠之助閣下
--------	--------	-------	---------	---------	-----------	---------	--------	-------	--------	---------	---------	--------	--------

肖像

總裁閑院宮載仁親王殿下御肖像
 會長東京府知事 久保田政周
 審查總長 子爵 末松 謙澄
 協贊會會長男爵 阪谷 芳郎
 協贊會副會長 中野 武營
 協贊會理事長 星野 錫
 東京府會議長 杉原榮三郎
 事務局局長 石橋 和
 協贊會專務理事 白石重太郎
 總務課長 久保義三郎
 經理課長 高橋德太郎
 庶務課長 舟橋 雅一
 工事課長 王供 阿久
 出納課長 竹內 純吉
 建築技師 中條精一郎

寫真及圖解

東京大正博覽會會場全圖
 第一會場正門
 名譽門ト智德塔
 第二會場正門
 不忍池ヨリ見タル第二會場
 教育及學藝館區割圖
 教育學藝館
 美術館區割圖
 美術館
 農業館區割圖
 農業館
 鑛山館區割圖
 鑛山館
 林業館區割圖
 林業館
 水產館區割圖
 水產館

工業館區割圖左右
 製作工業館區割圖
 製作工業館
 左工業館
 染織別館區割圖
 染織別館
 染織館區割圖
 染織館及染織別館
 運輸館區割圖
 運輸館
 外國館陳列配置圖
 外國館
 機械館
 東京市特設館
 臺灣館
 日華貿易參考館
 朝鮮館
 滿洲、北海道、樺太館
 迎賓館
 演藝館

目次

東京大正博覽會

組織	一	職制	二	審其部長	三
規模	五	第一會場	五	第二會場	五
	六	各館及其坪數	六		六
東京大正博覽會協賛會	七				
出品部類目錄	八				
一部別	八				
二 第一類別	八				
三 第二類別	九				
四 第三類別	九				

五 第四部類別	一〇	一
六 第五部類別	一一	二
七 第六部類別	一二	三
八 第七部類別	一三	四
九 第八部類別	一四	五
十 第九部類別	一五	六
十一 第十部類別	一六	七
十二 第十一部類別	一七	八
十三 第十二部類別	一八	九
十四 第十三部類別	一九	一〇
十五 第十四部類別	二〇	一一

出品目錄

自一頁至九百二頁

教育及學藝館

東京府	一	四八
神奈川縣	一	三一
茨城縣	三	三一
山口縣	三	三一
京都府	三	三一
福島縣	三	三一
岩手縣	三	三一
靜岡縣	三	三一
愛知縣	三	三一
德島縣	三	三一
宮城縣	三	三一
全國聯合出品	三	三一
美術館	三	三一
日本畫	三	三一
西洋畫	三	三一
彫型	三	三一
建築	三	三一
書及篆刻	三	三一
金工之部	三	三一

農業館、園藝館

鑄金之部	七〇	七二
漆工	七二	七三
陶磁器、七寶	七三	七三
硝子モザイク、ステインドグラス	七三	七四
玉、石、木、竹、牙、角、介、甲、革等製品	七四	七五
染織物、刺繡品	七五	七六
彫刻印刷	七六	七六
寫眞	七七	七八
美術工藝圖案	七八	八二
東京府	八三	二九一
埼玉縣	八三	一三一
千葉縣	一三一	一四一
神奈川縣	一四一	一四九
山梨縣	一四九	一五五
長野縣	一五五	一六五
茨城縣	一六五	一七八
群馬縣	一七八	一九七

栃木縣	二〇一	二〇二
廣島縣	二〇二	二〇三
山口縣	二〇三	二〇六
滋賀縣	二〇六	二一一
大阪市	二一一	二二一
青森縣	二二一	二二三
福島縣	二二三	二三〇
山形縣	二三〇	二三六
秋田縣	二三六	二三九
宮城縣	二三九	二三四
岩手縣	二三四	二三九
靜岡縣	二三九	二五二
岐阜縣	二五二	二五五
愛知縣	二五五	二五九
三重縣	二五九	二六〇
德島縣	二六〇	二六四
大分縣	二六四	二六五
宮崎縣	二六五	二六八
沖繩縣	二六八	二六九
鹿兒島縣	二六九	二七一
長崎縣	二七一	二七二

林業館

熊本縣	二七二	二七五
佐賀縣	二七五	二七七
新潟縣	二七七	二八四
富山縣	二八四	二八四
京都府	二八四	二九一
煙草專賣局出品	二九一	二九一
山林局	二九二	三一九
東京府	二九二	二九三
埼玉縣	二九三	二九九
神奈川縣	二九九	三〇〇
長野縣	三〇〇	三〇〇
茨城縣	三〇〇	三〇三
和歌山縣	三〇三	三〇五
京都府	三〇五	三〇五
山口縣	三〇五	三〇六
福島縣	三〇六	三〇七
山形縣	三〇七	三〇八
秋田縣	三〇八	三〇九
岩手縣	三〇九	三〇九

水産館

宮城縣	三二〇……三二一
靜岡縣	三二一……三二四
愛知縣	三二四……三二六
大分縣	三二六……三二七
沖繩縣	三二七
宮崎縣	三二七……三二八
鹿兒島縣	三二八
富山縣	三二八……三二九
帝國林野管理局	三二九
東京府	三三〇……三五八
千葉縣	三三〇……三四〇
神奈川縣	三三〇……三三一
長野縣	三三一
茨城縣	三三一……三四四
廣島縣	三四四……三五五
山口縣	三五五……三三七
京都府	三三七……三三八
青森縣	三三八……三三九
福島縣	三三九……三四〇

第二工業館(飲食品)

秋田縣	三四〇
宮城縣	三四〇……三四三
岩手縣	三四三……三四四
靜岡縣	三四四……三四六
三重縣	三四六……三四七
德島縣	三四七……三四九
大分縣	三四九
宮崎縣	三四九……三五〇
沖繩縣	三五〇……三五一
長崎縣	三五一……三五三
鹿兒島縣	三五三……三五五
佐賀縣	三五五
新潟縣	三五五……三五六
石川縣	三五六……三五七
富山縣	三五七……三五八
組合出品第六十三類	三五九……三六一
第六十四類	三六一……三六三
第六十五類	三六三……三六八
第七十五類	三七七……三八五

東京府	三六八……三七七
東京府	三八五……三八六
埼玉縣	三八六……三八九
千葉縣	三八九……三九二
神奈川縣	三九二……三九三
山梨縣	三九三……三九五
長野縣	三九五……四〇〇
茨城縣	四〇〇……四〇五
栃木縣	四〇五……四〇六
廣島縣	四〇六……四〇八
山口縣	四〇八……四一〇
京都府	四一〇……四一四
滋賀縣	四一四……四一六
秋田縣	四一六……四一九
福島縣	四一九……四二〇
山形縣	四二〇
宮城縣	四二一……四二四
岩手縣	四二四……四二五
靜岡縣	四二五……四三一
岐阜縣	四三一……四三二
愛知縣	四三二……四三五

鑛山館

三重縣	四三五……四三八
德島縣	四三八……四三九
大分縣	四三九……四四〇
沖繩縣	四四〇……四四二
宮崎縣	四四二……四四四
長崎縣	四四四……四四五
鹿兒島縣	四四五
福岡縣	四四五……四四七
熊本縣	四四七……四四九
佐賀縣	四四九……四五一
新潟縣	四五一……四五三
富山縣	四五三……四五五
山口縣	四五六……四六二
東京府	四五六……四六〇
福岡縣	四六〇
山口縣	四六〇
福島縣	四六〇
京都府	四六〇……四六一
茨城縣	四六一
青森縣	四六一

工業館(化學工業)

秋田縣	四六一
岩手縣	四六一……四六二
沖繩縣	四六二
長野縣	四六二
靜岡縣	四六二
宮城縣	四六二
東京府	四六三……五二〇
神奈川縣	四六三……四八九
山梨縣	四八九……四九一
茨城縣	四九一……四九四
栃木縣	四九四……四九五
廣島縣	四九五……四九六
山口縣	四九六……四九七
京都府	四九七……四九八
滋賀縣	四九八……五〇一
和歌山縣	五〇一……五〇二
福島縣	五〇二
岩手縣	五〇二……五〇三
宮城縣	五〇三

染織館

山形縣	五〇三……五〇四
靜岡縣	五〇四……五〇六
岐阜縣	五〇六……五〇八
愛知縣	五〇八……五二二
三重縣	五二二……五二三
德島縣	五二三
大分縣	五二三……五二四
沖繩縣	五二四
長崎縣	五二四……五二六
鹿兒島縣	五二六
福岡縣	五二六……五二七
佐賀縣	五二七……五二八
宮崎縣	五二八
新潟縣	五二八
石川縣	五二八……五二〇
東京府	五二一……五五五
埼玉縣	五五五……五六五
神奈川縣	五六五……五六六
山梨縣	五六六……五六八

長野縣 五八八……五七一
 茨城縣 五七一……五七二
 群馬縣 五七二……五七八
 栃木縣 五七八……五八三
 岡山縣 五八三……五八五
 廣島縣 五八五……五八七
 山口縣 五八七……五九〇
 滋賀縣 五九〇……五九五
 和歌山縣 五九五……五九六
 大阪市 五九六……五九七
 福島縣 五九七……五九九
 山形縣 五九九……六〇二
 秋田縣 六〇二……六〇二
 宮城縣 六〇二……六〇三
 岩手縣 六〇三……六〇四
 靜岡縣 六〇四……六〇九
 岐阜縣 六〇九……六一三
 愛知縣 六一三……六二二
 三重縣 六二二……六二四
 德島縣 六二四……六二五
 鹿兒島縣 六二五……六二六

沖繩縣 六六六……六二八
 福岡縣 六二八……六三二
 佐賀縣 六三二
 新潟縣 六三一……六三八
 石川縣 六三八……六四一
 富山縣 六四一……六四三
 製作工業館 六四四……七六二
 東京府 六四四……六九一
 神奈川縣 六九一……六九三
 山梨縣 六九三……六九五
 長野縣 六九五……六九八
 茨城縣 六九八……六九九
 栃木縣 六九九……七〇〇
 秋田縣 七〇〇……七〇四
 山口縣 七〇四……七〇五
 滋賀縣 七〇五……七〇六
 和歌山縣 七〇六……七〇九
 大阪府 七〇九
 青森縣 七〇九……七一〇
 廣島縣 七一〇……七二二

福島縣 七二二……七二六
 山形縣 七二六……七三〇
 宮城縣 七三〇……七三五
 岩手縣 七三五……七三七
 靜岡縣 七三七……七三三
 岐阜縣 七三三……七三四
 愛知縣 七三四……七三九
 三重縣 七三九……七四一
 大分縣 七四一……七四二
 沖繩縣 七四二
 宮崎縣 七四二
 長崎縣 七四二……七四四
 鹿兒島縣 七四四
 福岡縣 七四四
 新潟縣 七四六……七五四
 石川縣 七五四……七五八
 富山縣 七五八……七六二
 左工業館(建築裝飾) 七六三……七八一
 東京府 七六三……七七二
 神奈川縣 七七二

山梨縣 七七二……七七二
 長野縣 七七二
 茨城縣 七七二
 廣島縣 七七二……七七三
 山口縣 七七三
 福島縣 七七三
 山形縣 七七三……七七四
 秋田縣 七七四
 宮城縣 七七四……七七五
 靜岡縣 七七五……七七六
 愛知縣 七七六……七七八
 大分縣 七七八
 新潟縣 七七八
 石川縣 七七八……七八〇
 富山縣 七八〇……七八一
 機械館 七八二……七九二
 第一百五十三類 七八二
 第一百五十四類 七八二……七八五
 第一百五十五類 七八五
 第一百五十六類 七八五……七八七

運輸館 第七七
 東京府 第七七
 神奈川縣 第七七
 大阪府 第七七
 衛生及經濟 第七七
 第七十五類 第七七
 第七十六類 第七七
 第七十七類 第七七
 第七十八類 第七七

外國館(イロハ順) 八〇〇……八〇一
 第一百八十九類 八〇一
 第一百八十類 八〇一
 中華民國出品 八〇二……八一九
 臺灣館 八一九……八二七
 第一部 八二八……八二九
 第二部 八二九
 第三部 八二九……八三四
 第四部 八三四……八三五
 第五部 八三五……八三六
 第六部 八三六……八三八
 第七部 八三八……八三九
 第八部 八三九……八四〇
 第九部 八四〇
 第十部 八四〇……八四一
 第十一部 八四一……八四二
 愛國婦人會臺灣支部出品 八四二……八四四
 株式會社臺灣銀行出品 八四四



閣院宮裁仁親王殿下

朝鮮館	八四五……八五四	小笠原島別館	八七二……八七九
滿洲館	八五五……八五七	西陣館	八八〇……八八六
南滿洲鐵道株式會社出品	八五五	動物舍	八八七……九〇二
關東都督府出品	八五五……八五七	馬	八八七……八九〇
北海道館	八五七……八六四	牛	八九〇……八九四
東京館	八六五……八七一	豚	八九四……八九五
一、商工及統計に關する出品	八六五	蜜蜂	八九五
二、電氣に關する出品	八六五……八六六	狨猫	八九五……八九六
三、教育に關する出品	八六六	畜犬	八九六……八九七
四、市史參考に關する出品	八六六……八六七	鳴禽	八九七……八九九
五、救濟に關する出品	八六七	家禽	八九九……九〇二
六、水道に關する出品	八六七……八六八	揭載廣告(卷末)	
七、衛生に關する出品	八六八……八七〇	日本勸業銀行	日本興業銀行
八、地下埋設物に關する出品	八七〇	橫濱正金銀行	臺灣銀行
九、道路に關する出品	八七〇	朝鮮銀行	第一銀行
十、橋梁に關する出品	八七〇……八七一	十五銀行	丁酉銀行
十一、築港河川に關する出品	八七一	三井銀行	三菱銀行部
十二、下水改良に關する出品	八七一		
		森村銀行	村井銀行
		北海道拓殖銀行	
		日本郵船株式會社	
		東洋汽船株式會社	
		南滿洲鐵道株式會社	
		西太平洋鐵道會社	
		太平洋郵船會社	
		米國貿易商會	
		三井物產合名會社	
		三井合名會社鑛業部	
		古河合名會社	
		大日本製糖株式會社	
		東京株式取引所	
		東京慈惠會	東京病院
		三越吳服店	白木屋吳服店
		松阪屋いとう吳服店	
		松島パークホテル	
		ダンロップ護謨會社(裏表紙)	



協贊會會長
男 野谷 芳郎



協贊會理事
星 野 錫



協贊會副會長
中 野 武 賢



會長
東京府知事 久保田 茂樹



予 爵 木松 澄
審査總長

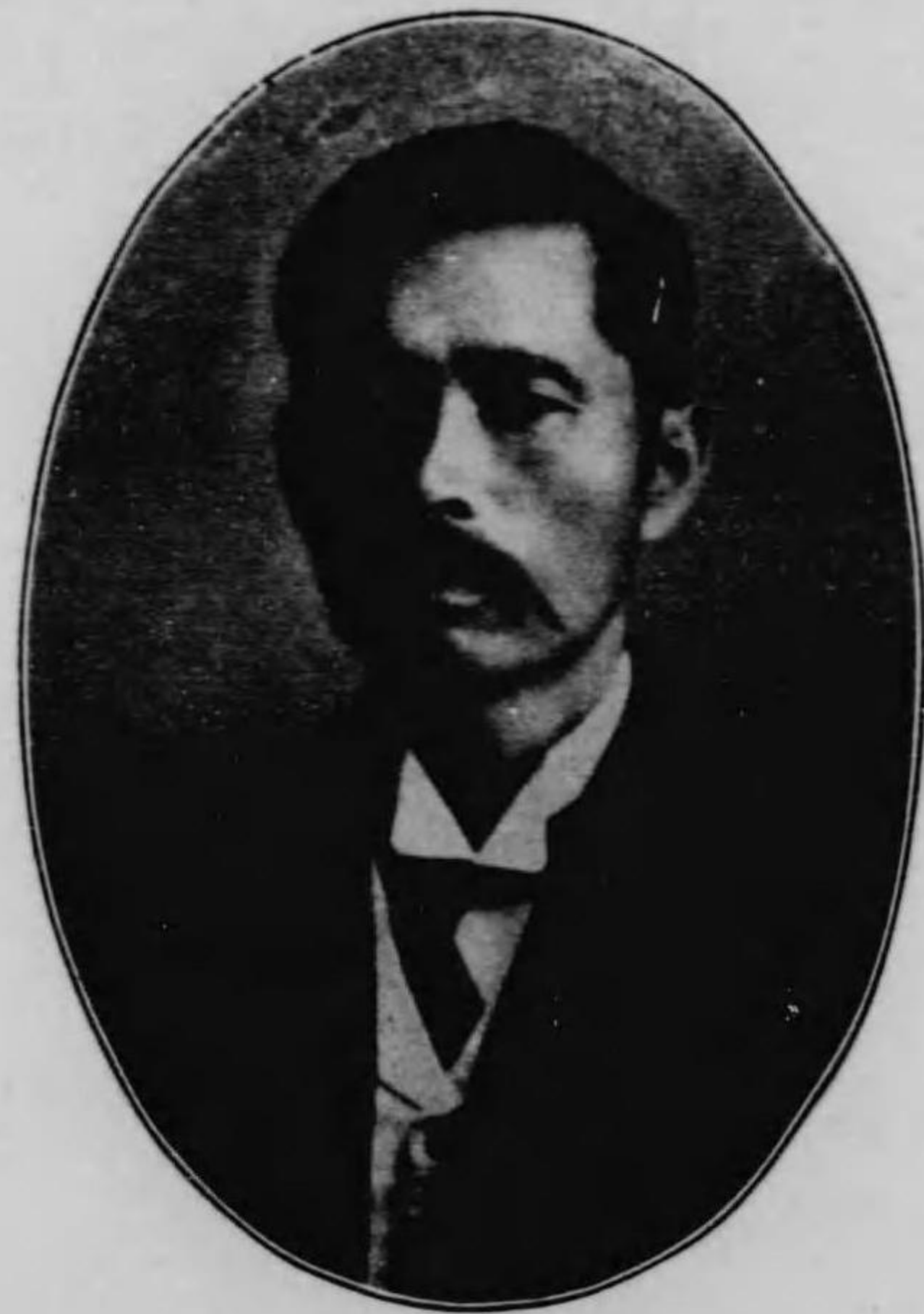

長課務總
郎三義保久



長議會府京東
郎三榮原杉



長課務廣
一雅橋舟



長課理經
郎太德橋高



事理務專會贊協
郎太重石白



長局務事
和橋石

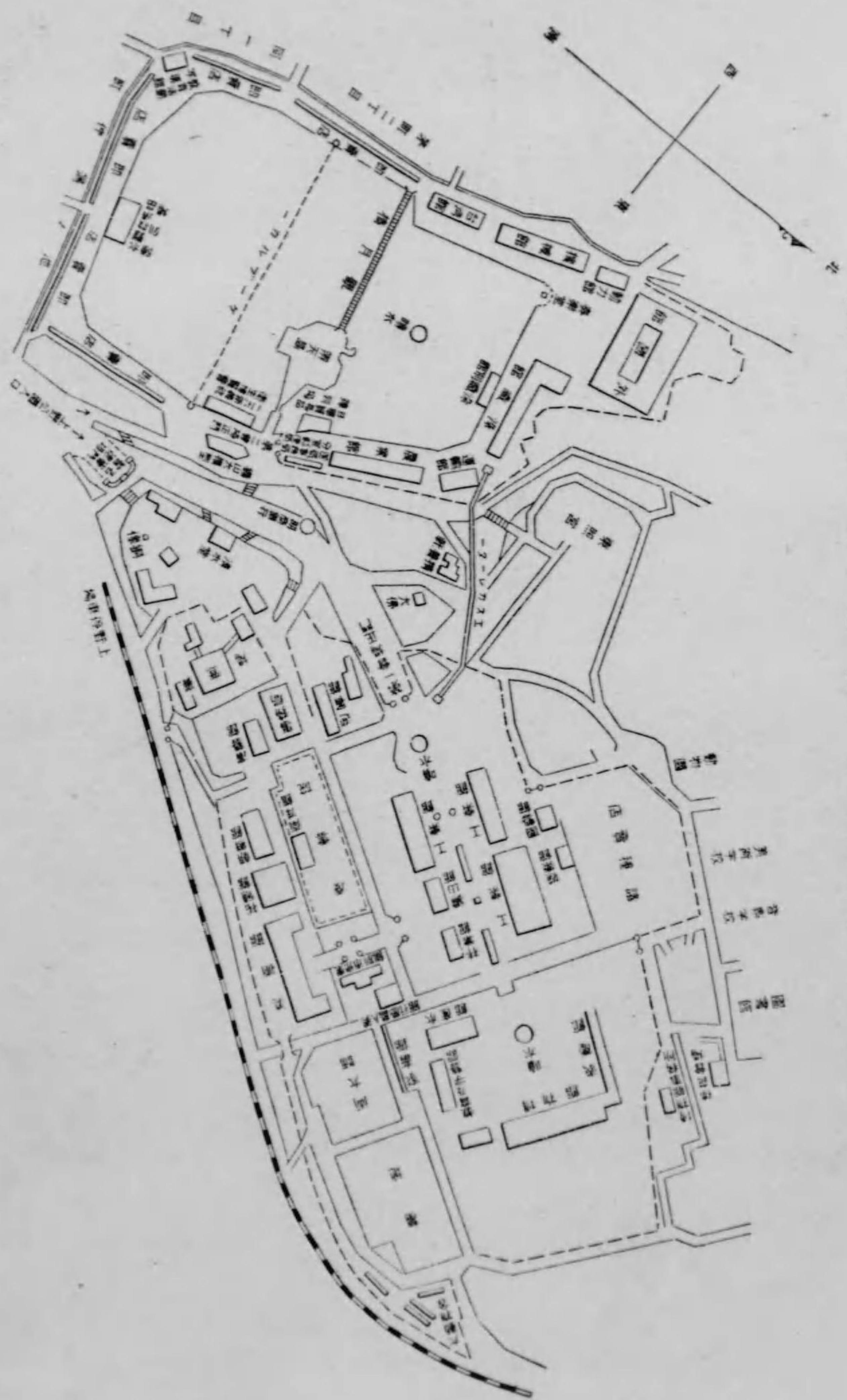

東京大正博覽會全場圖



王供阿久
工部事務長



中野精一
建築技師



竹内純吉
出納課長

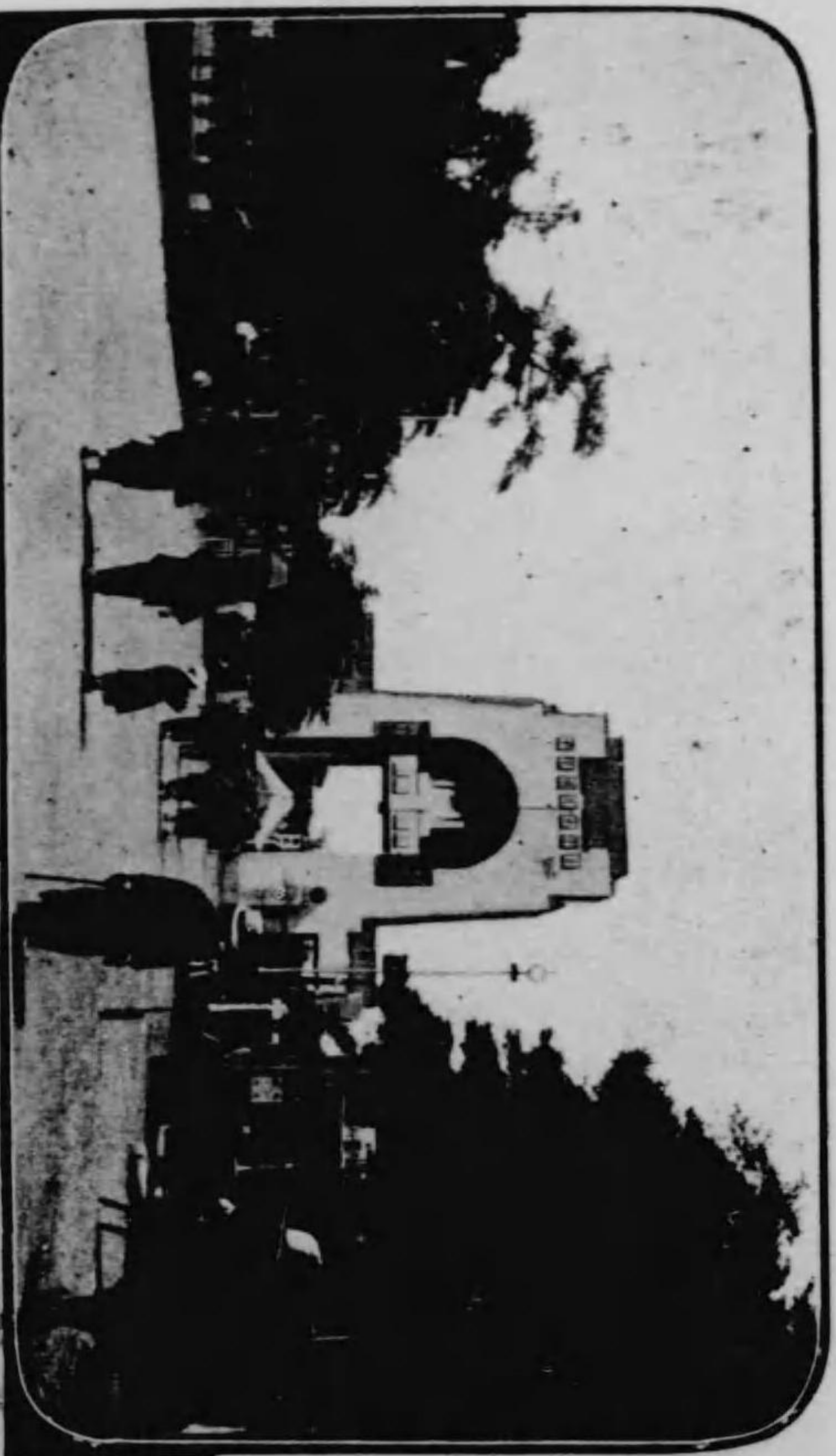

門正場會一第



塔德智ノ門聖名

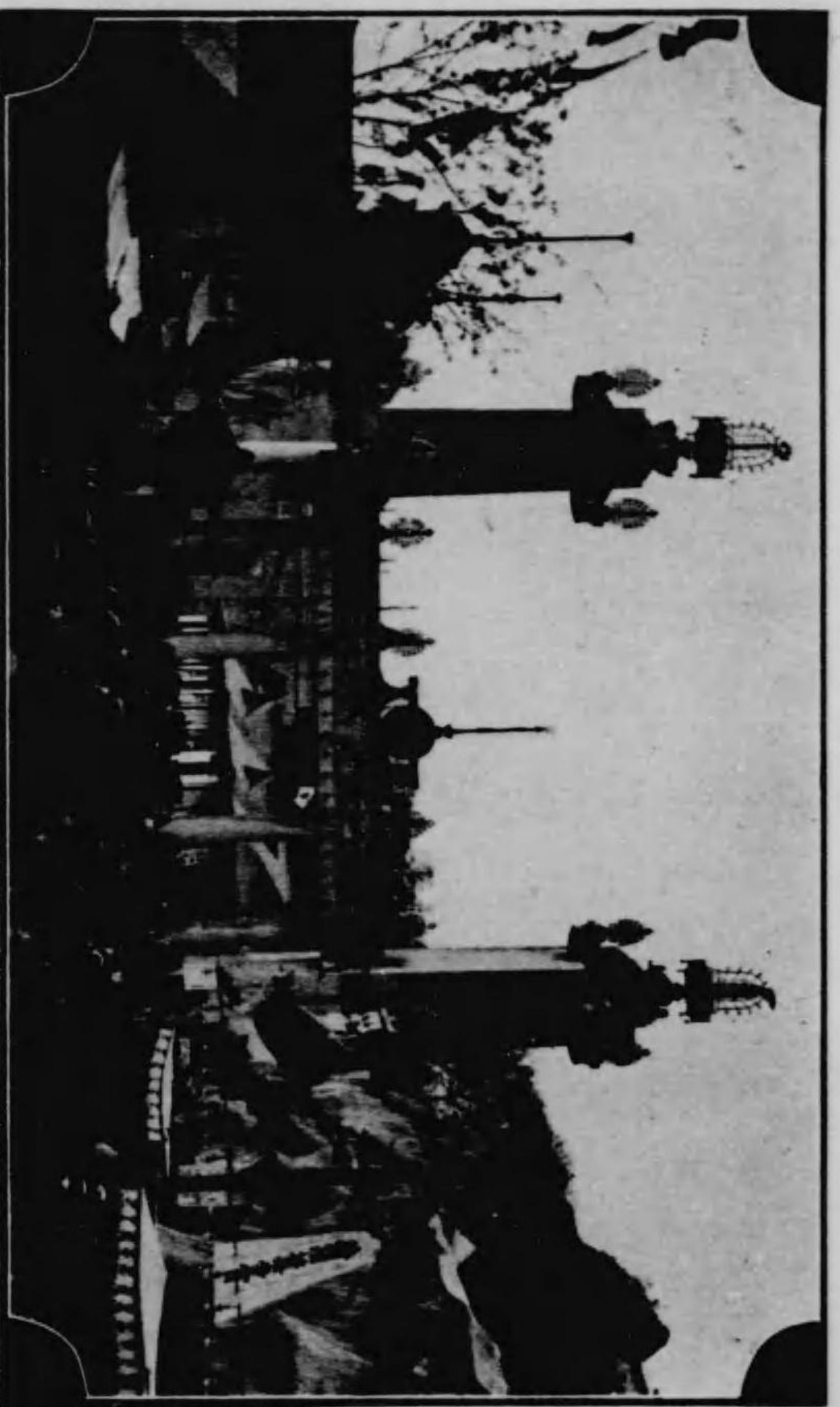

門正場會二第

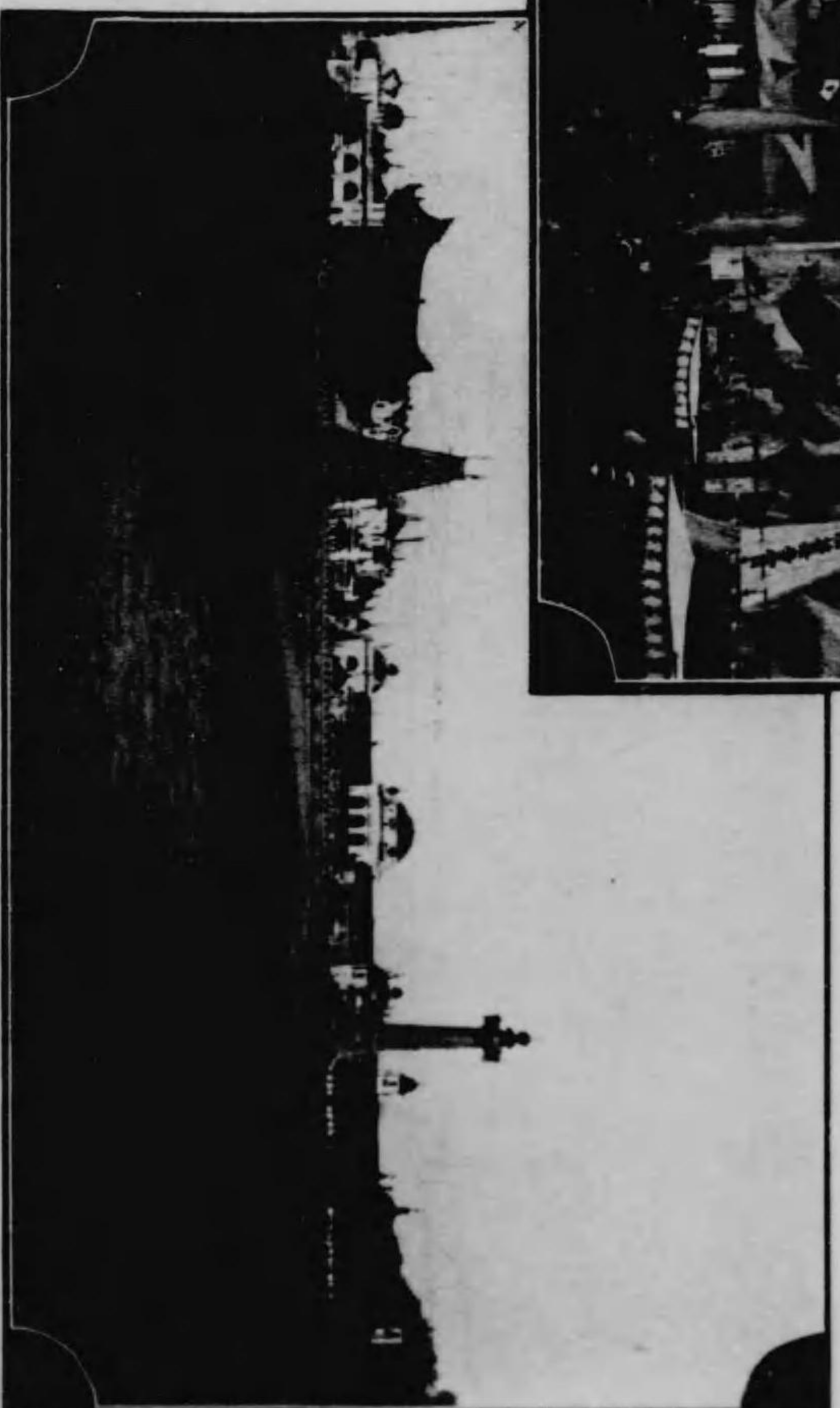

場會二第ル々見リヨ池忍不

敬育藝學館

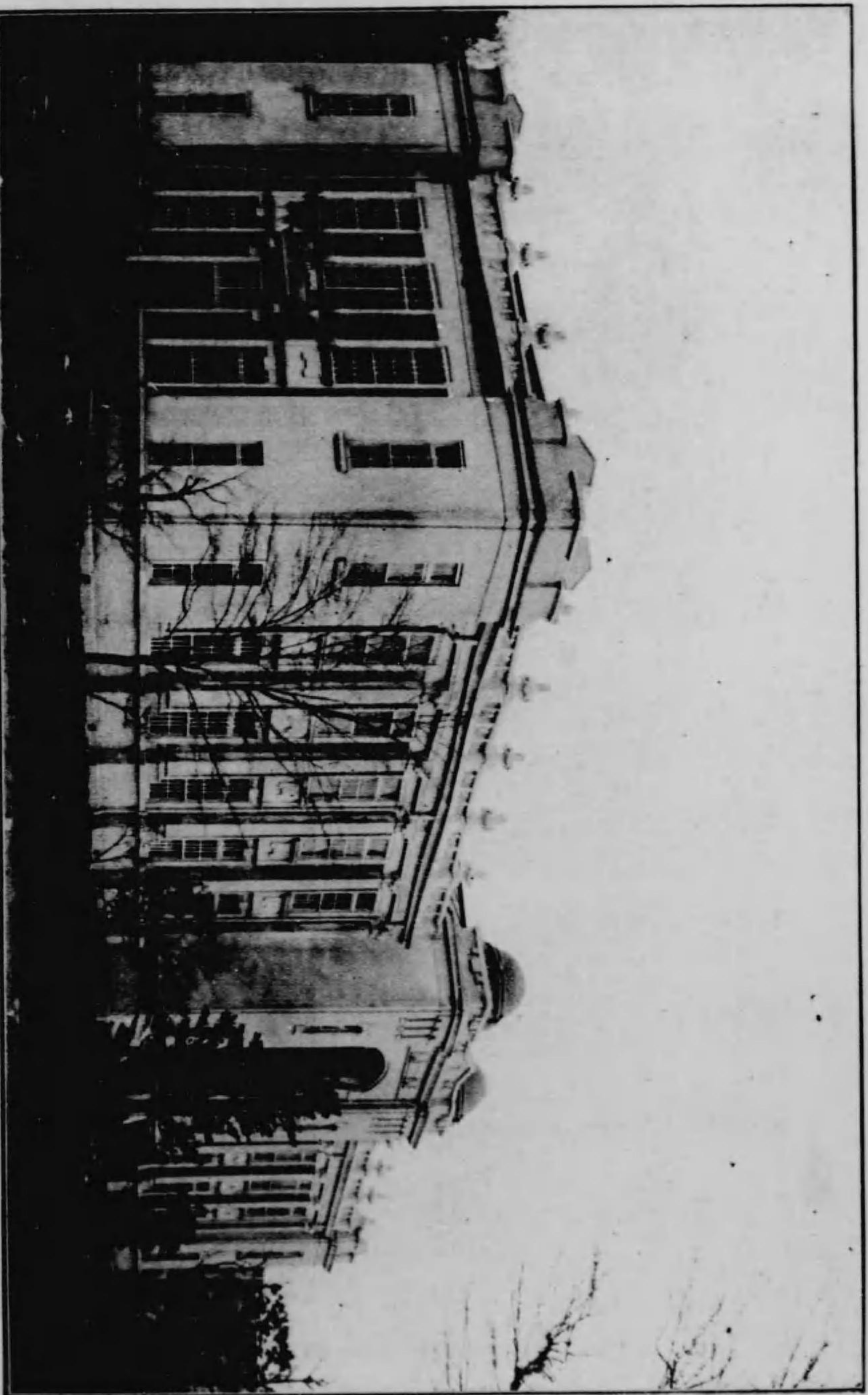
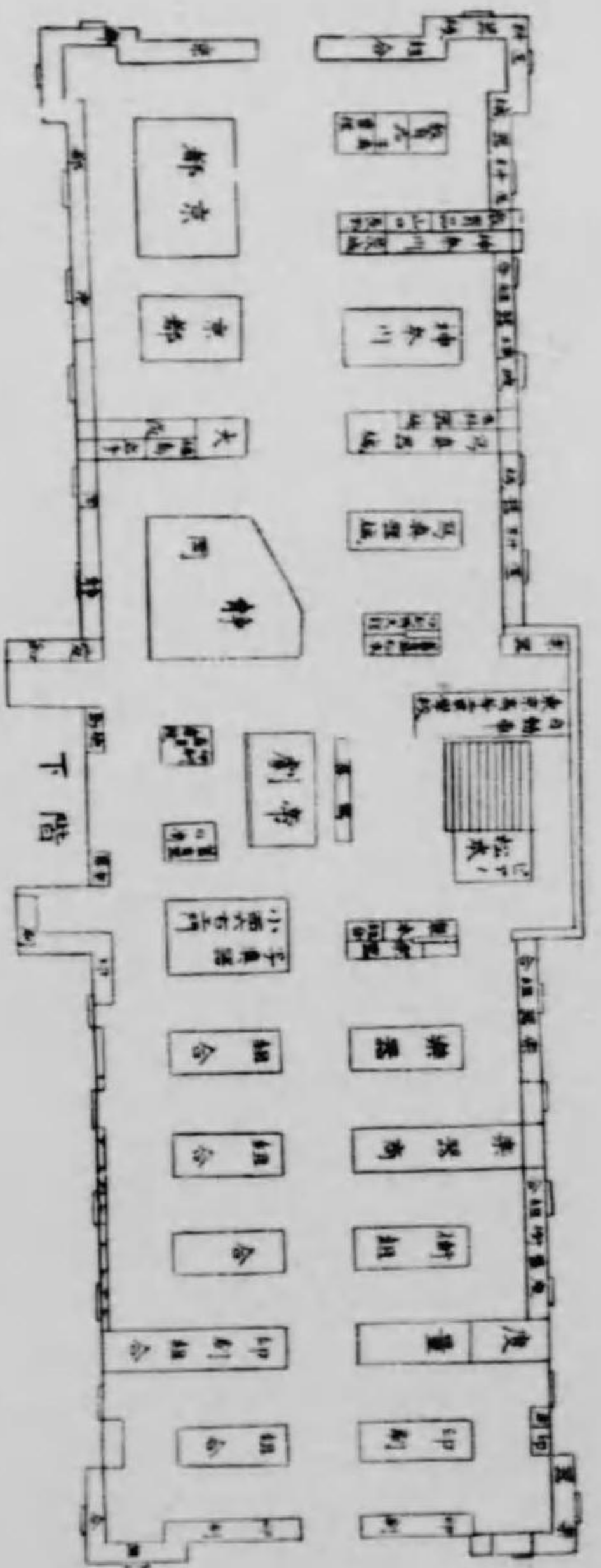
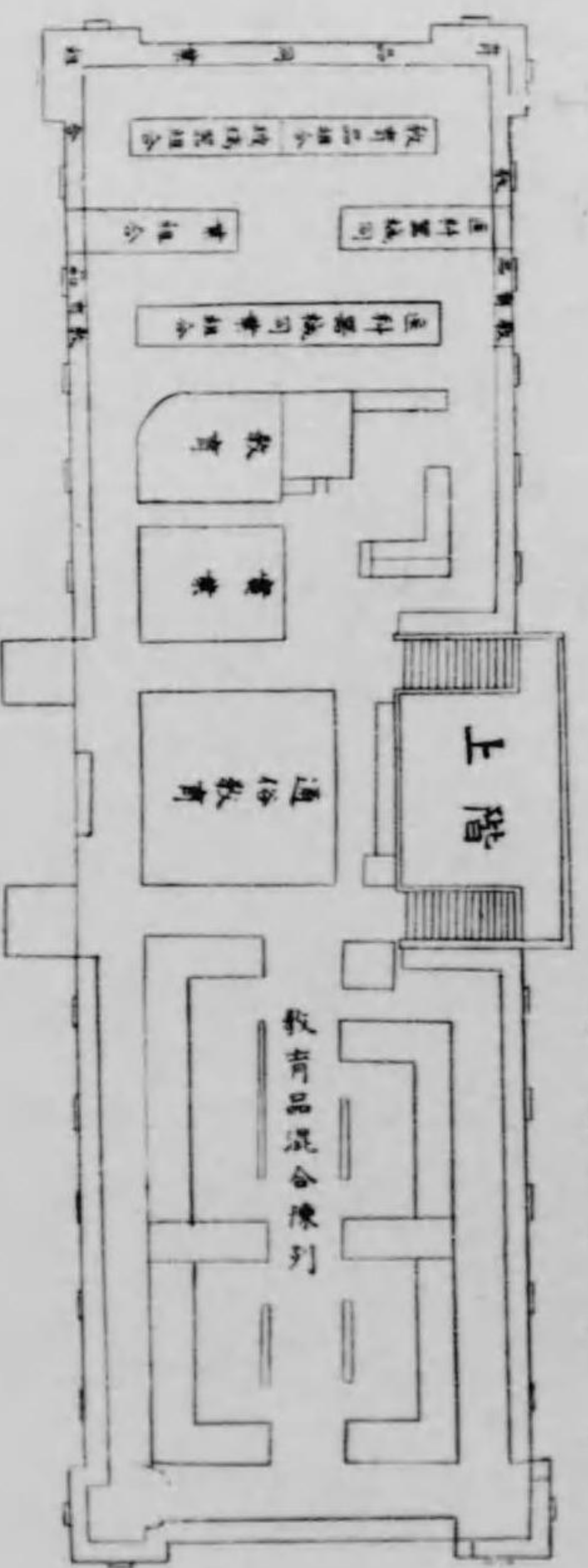

敬育藝學館

美術館
區劃圖

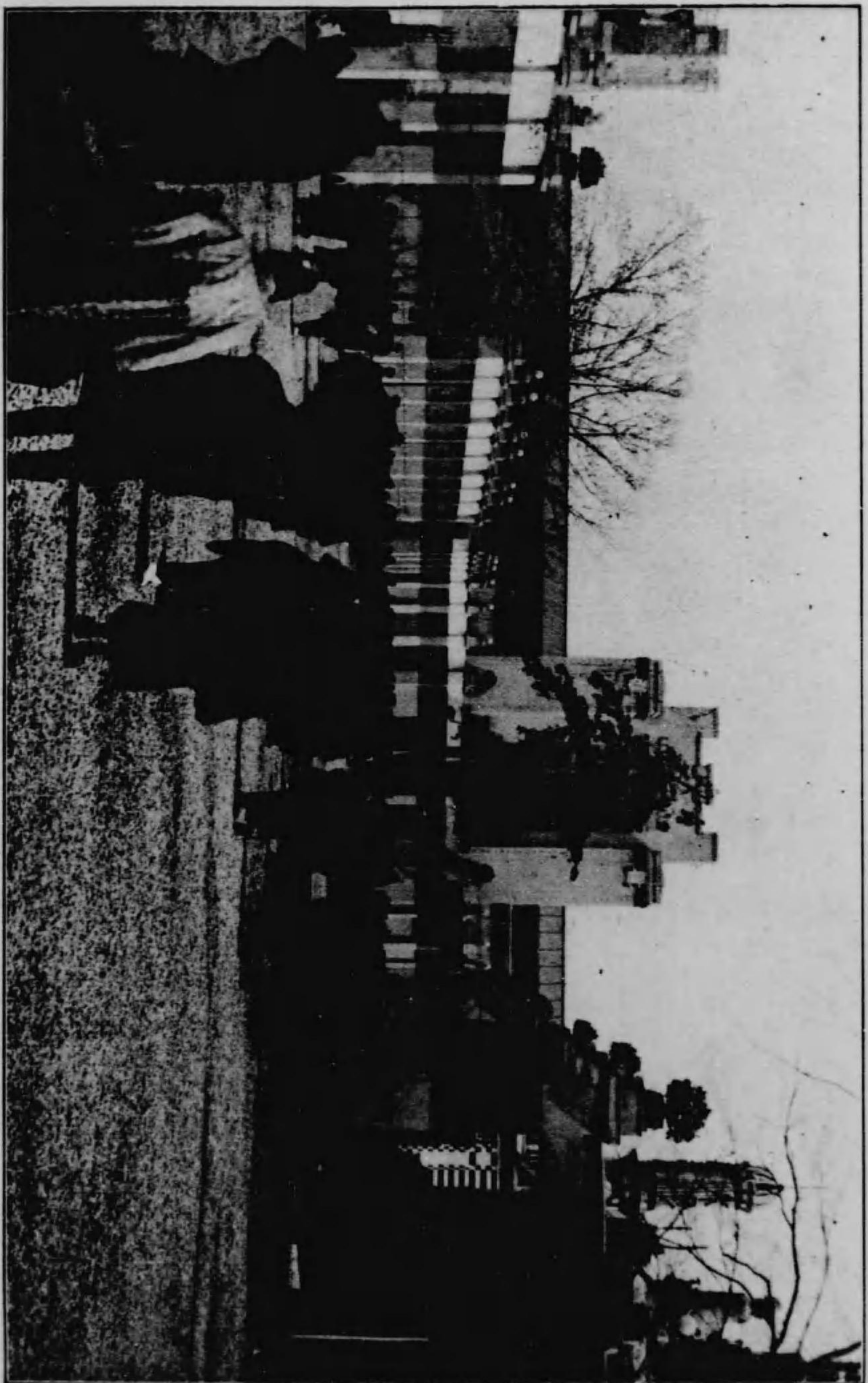
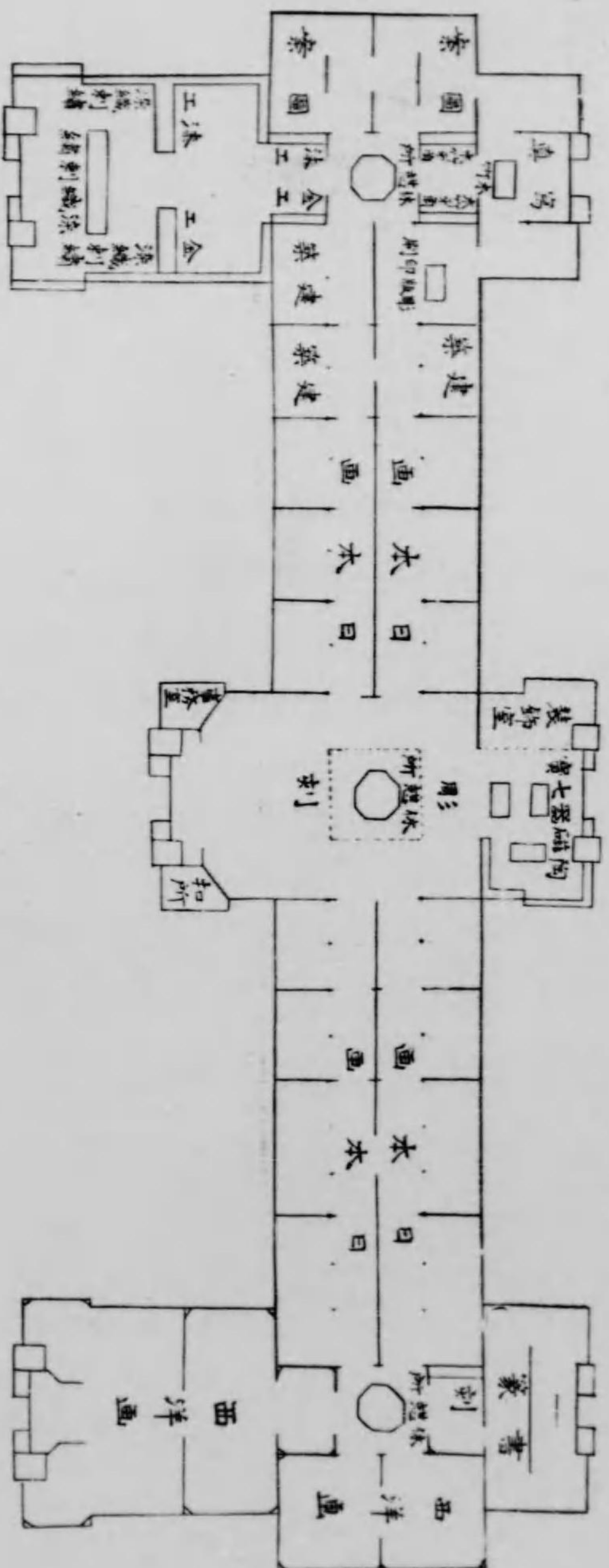

美術館

農業館

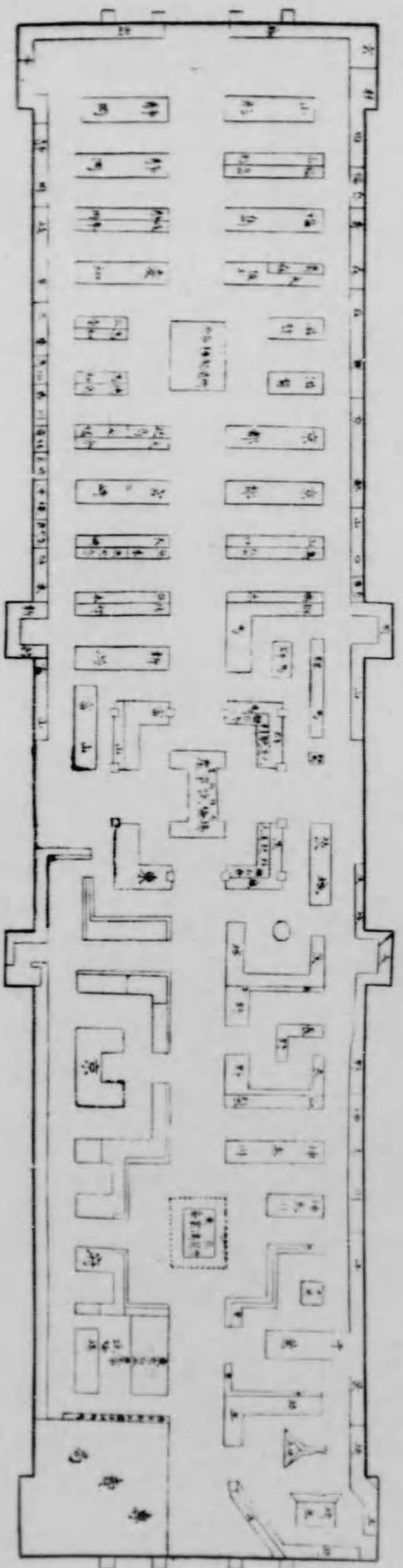

農業館

館業林 館山鏡

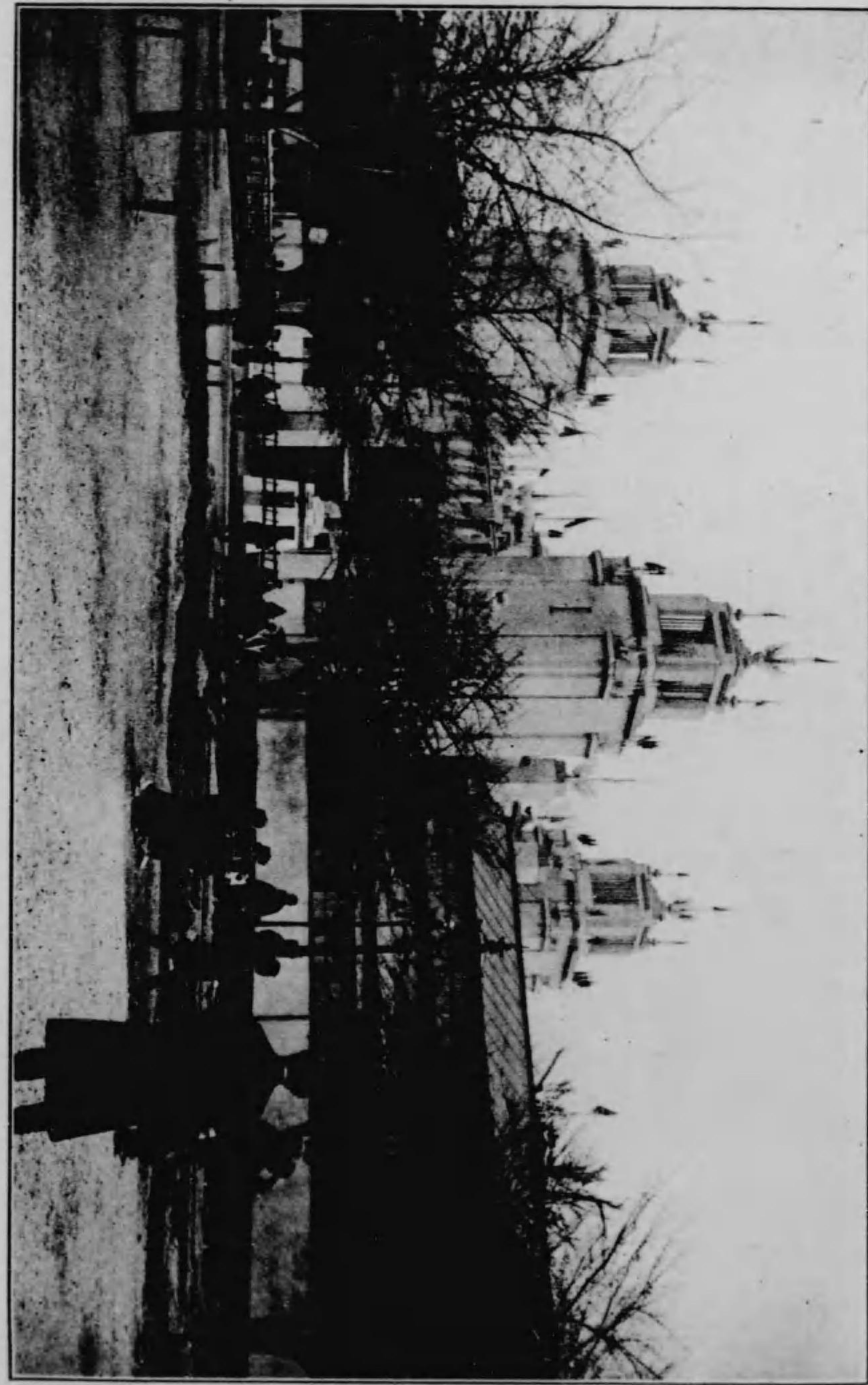

館山鏡

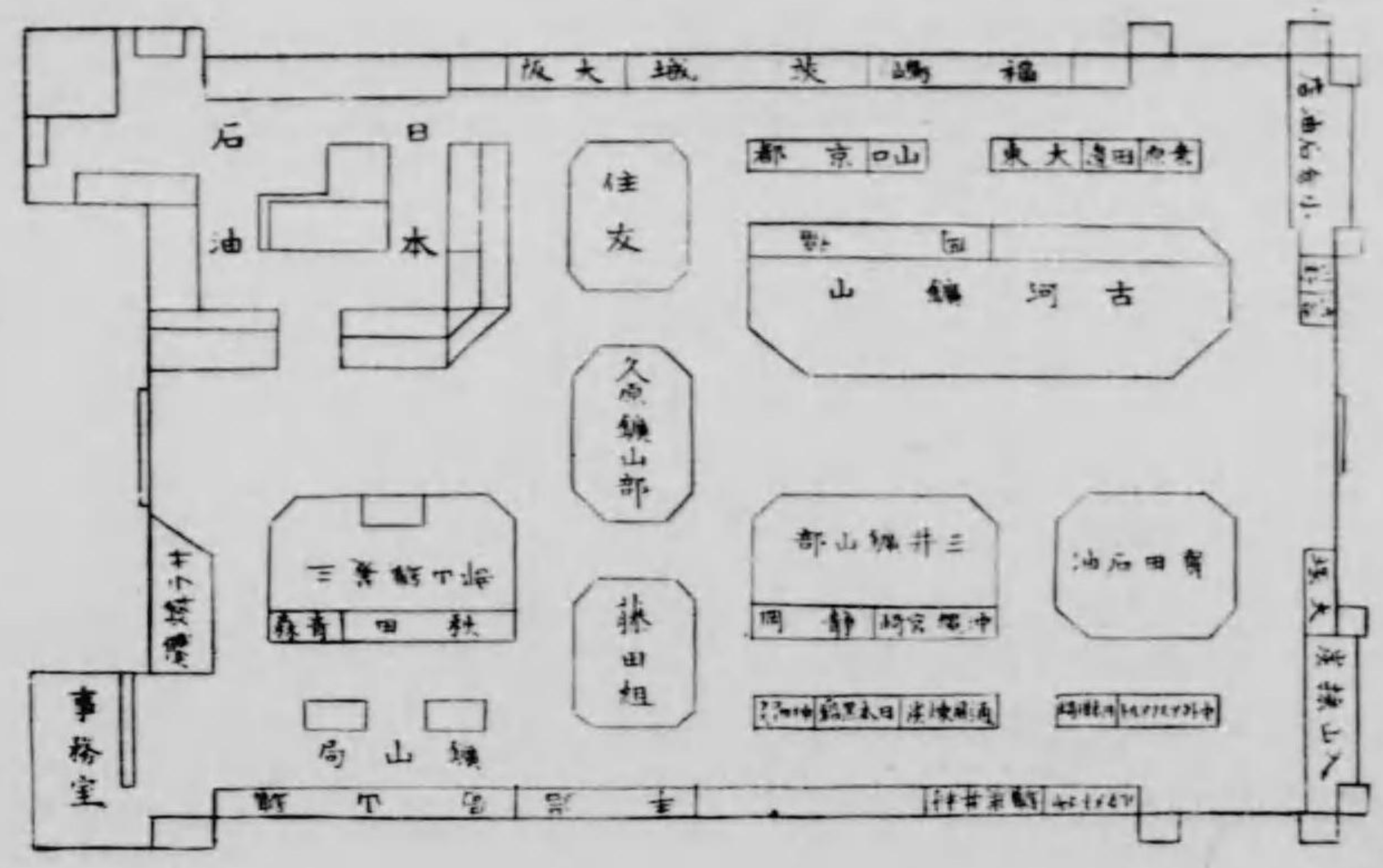

館業林

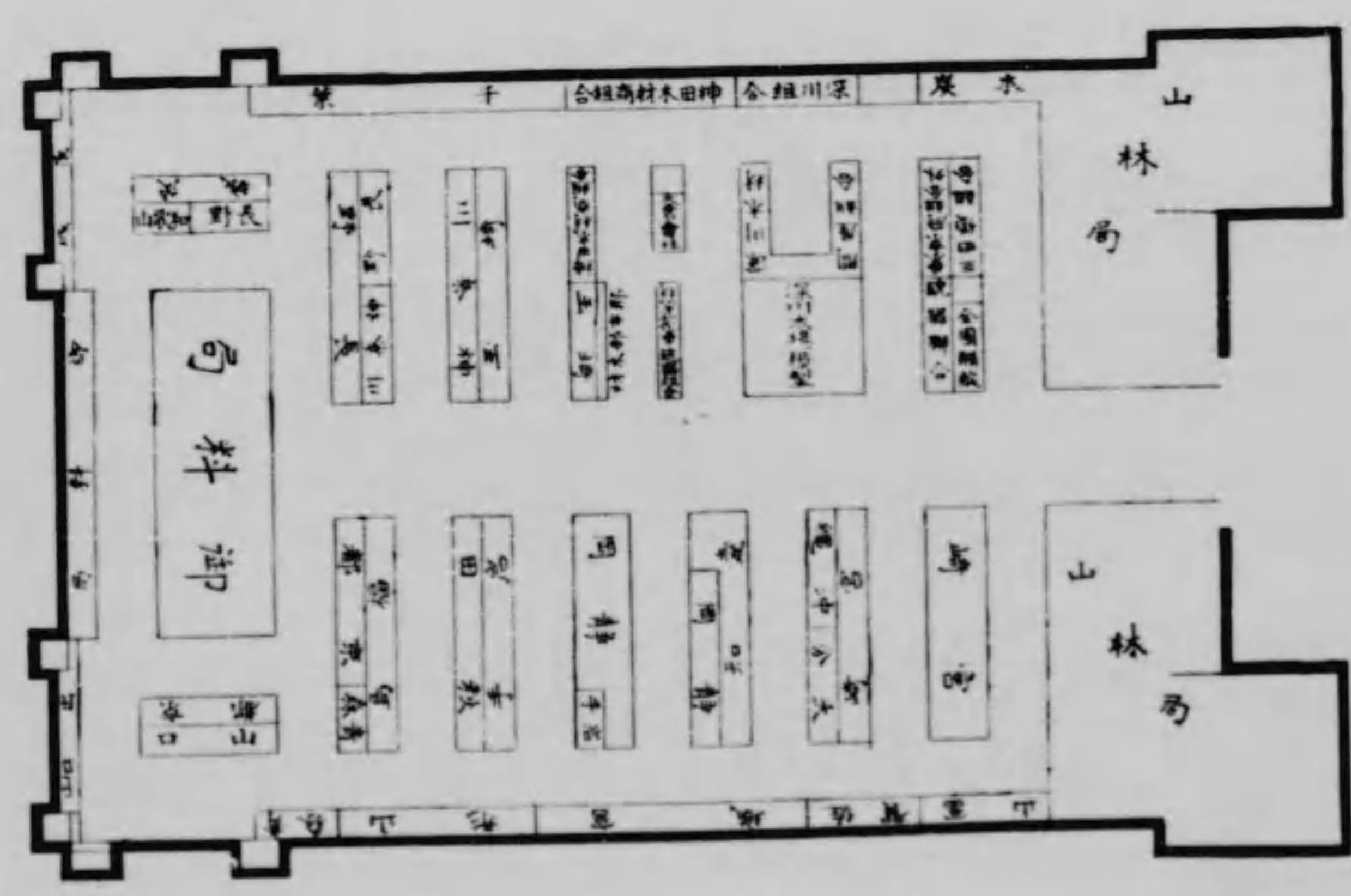

水産館

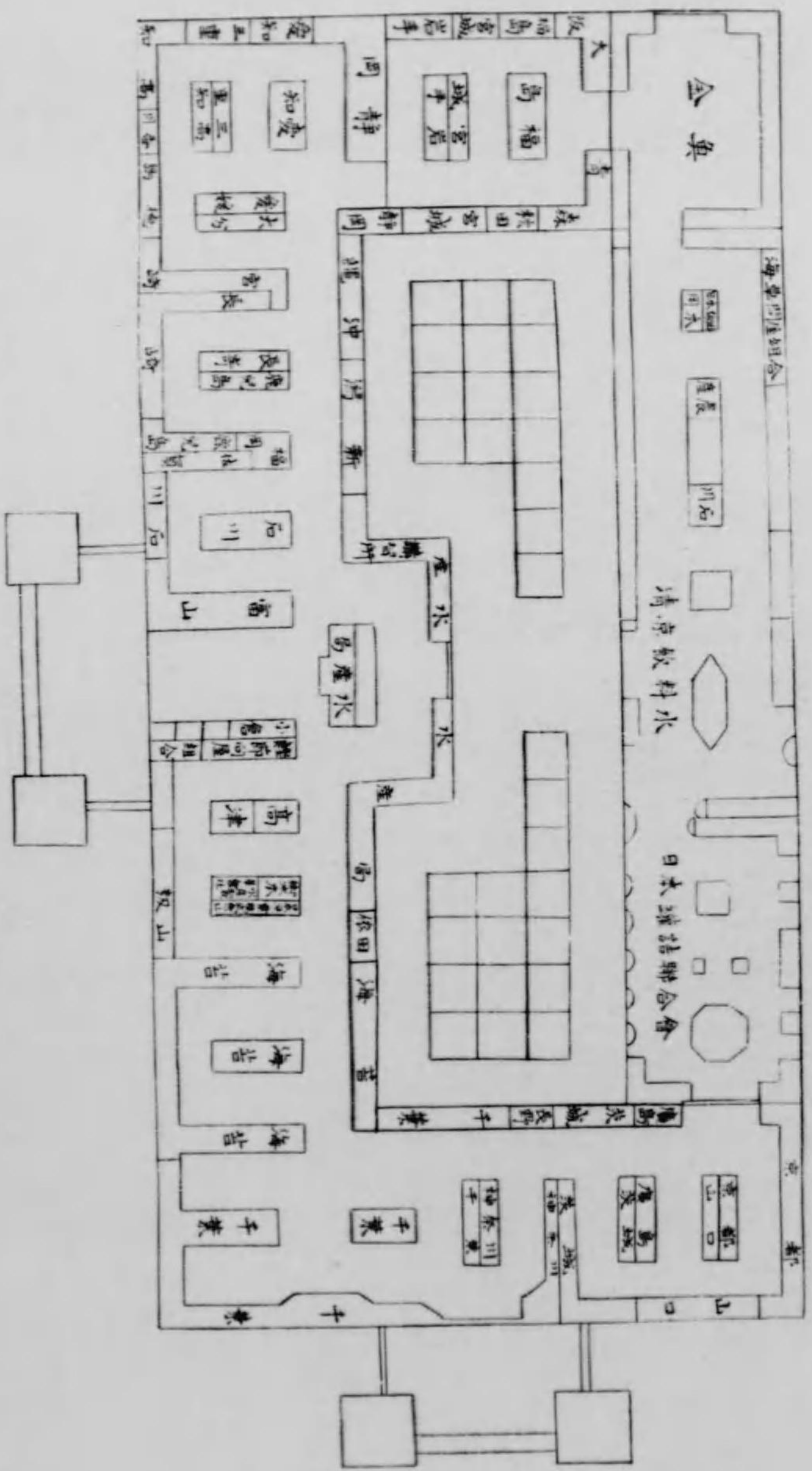

水産館

館業工左

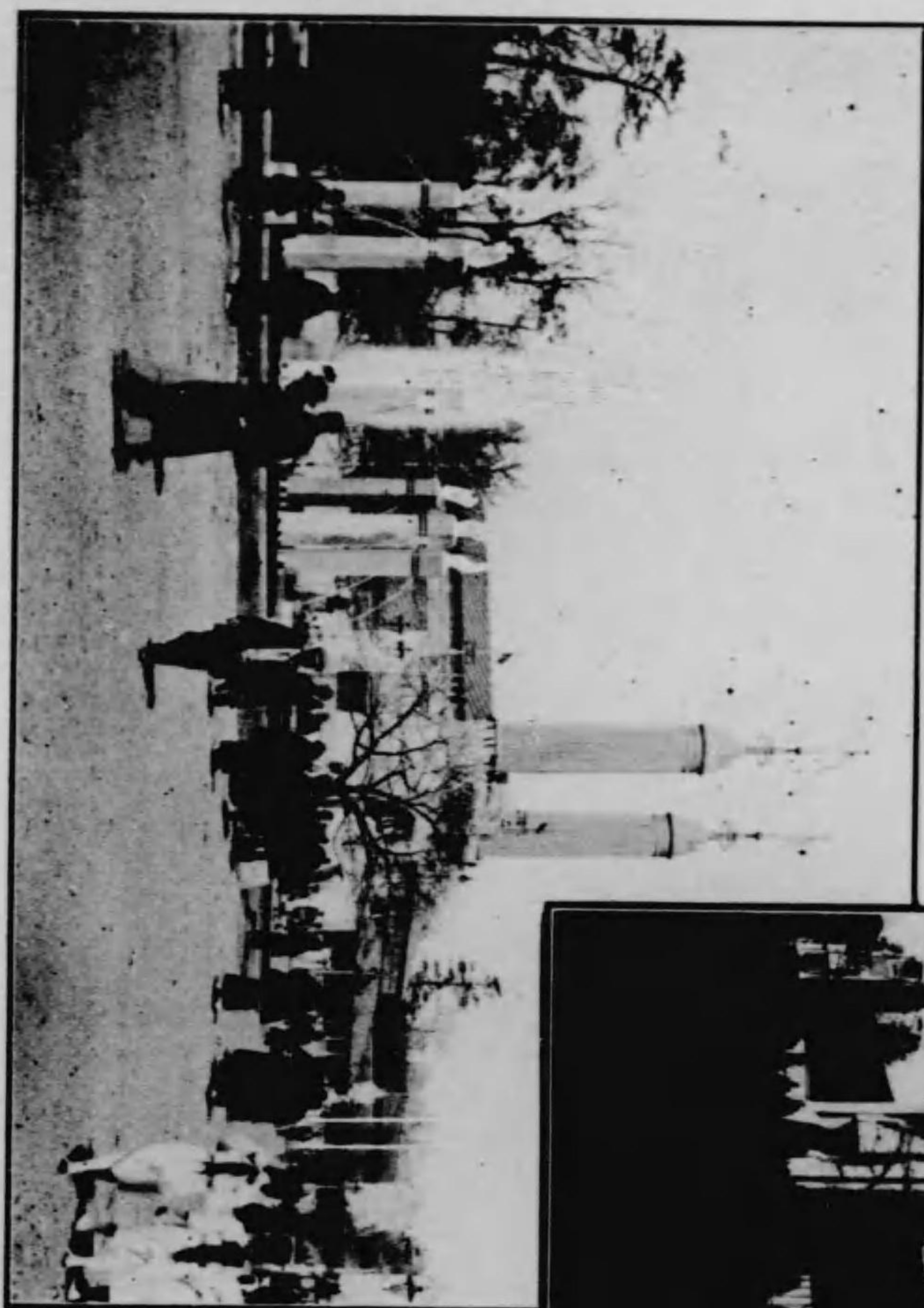

館業工作製



館業工
左

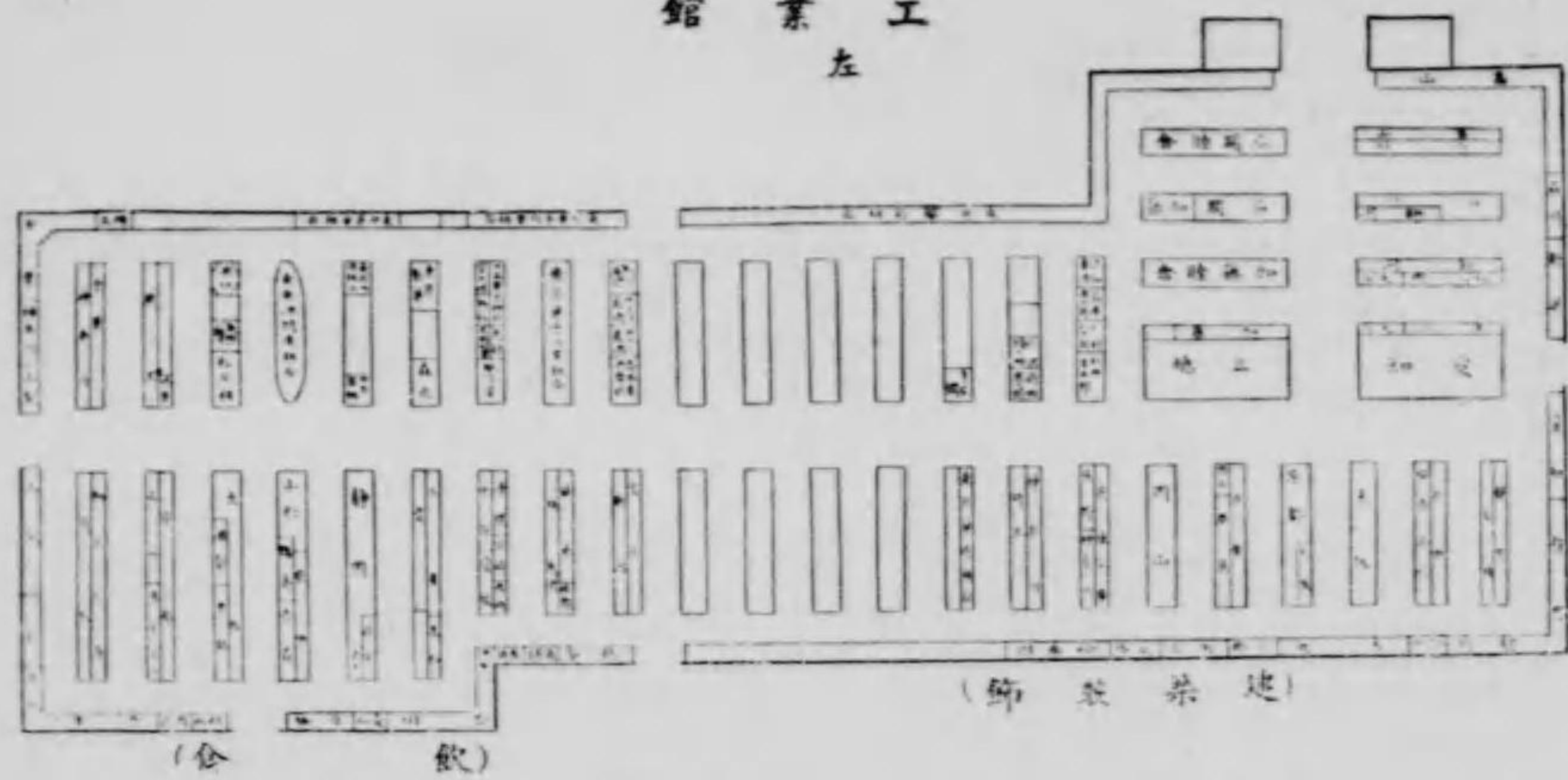

右工業館

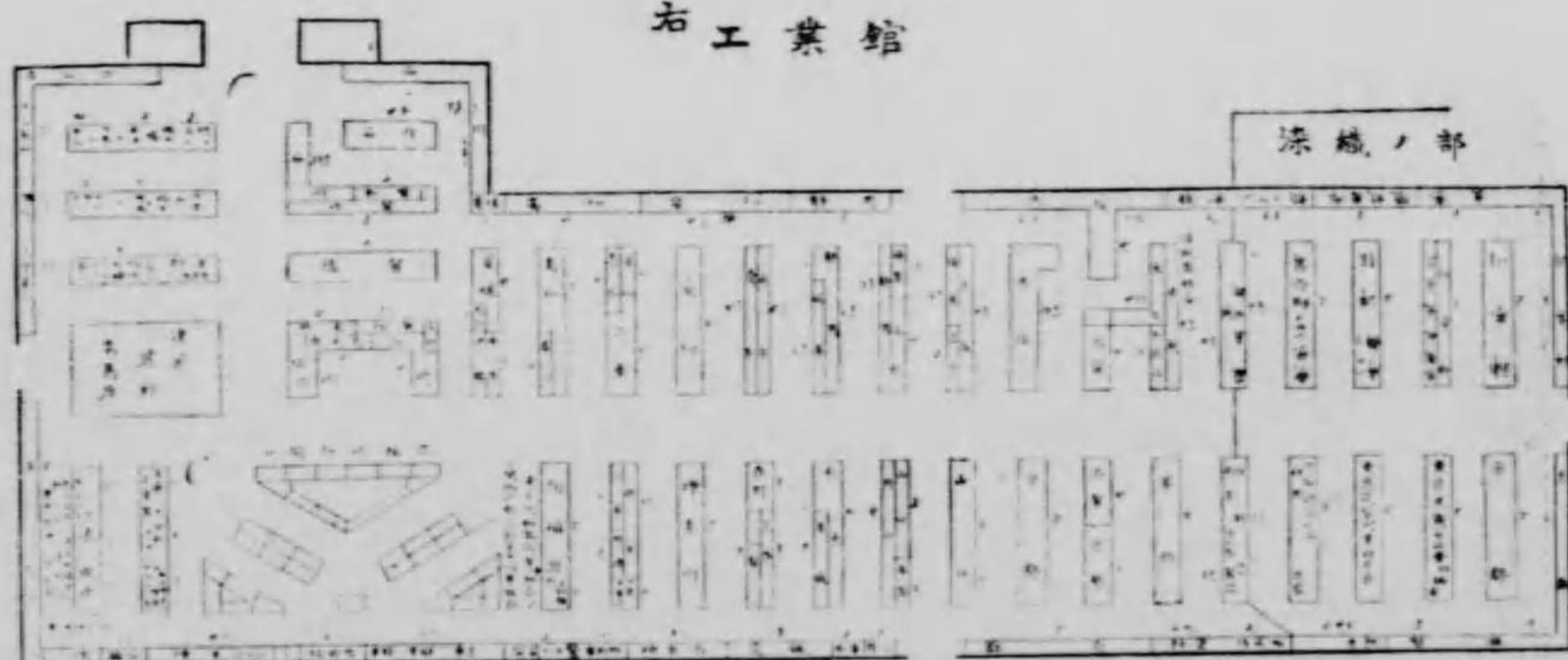

館業工作製

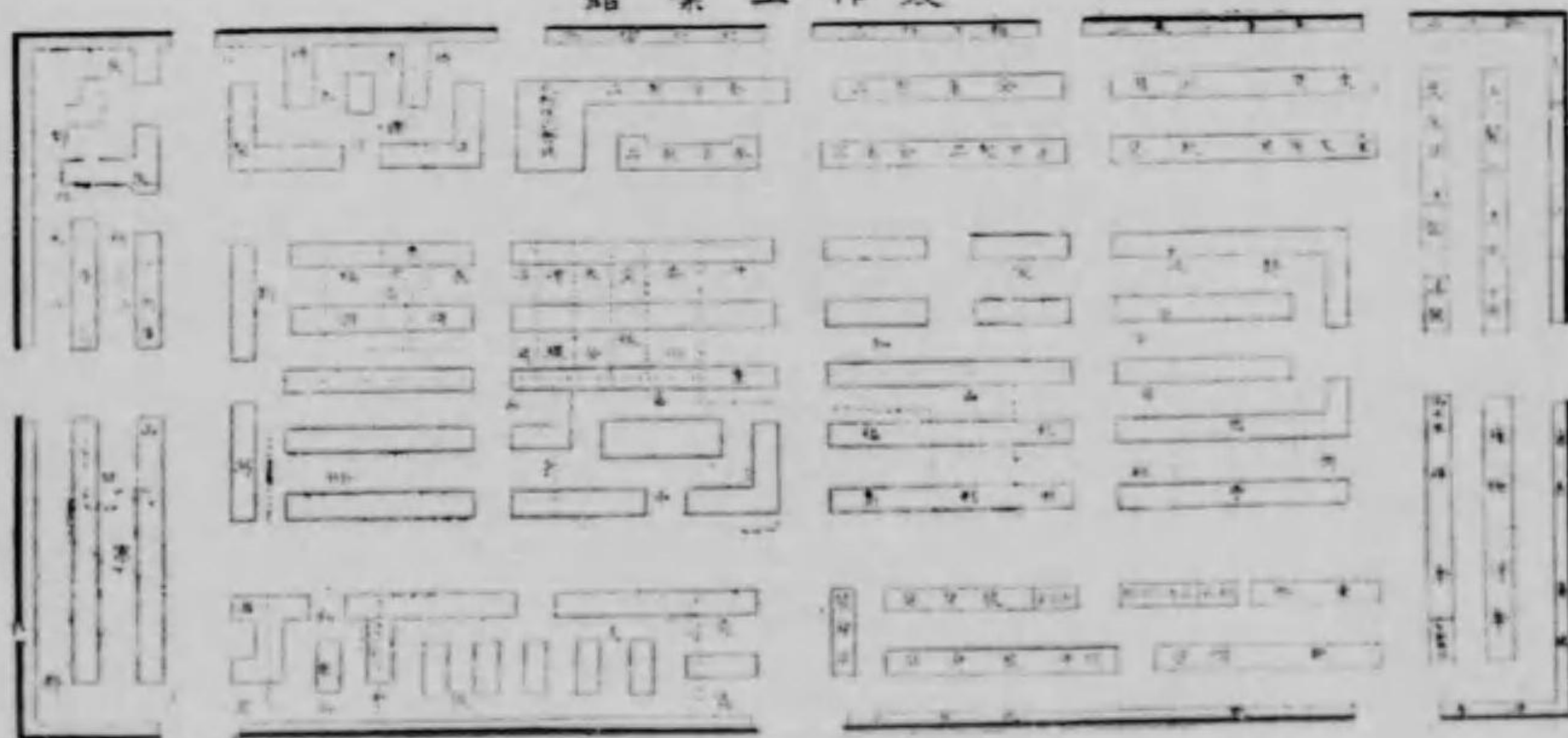

深織別館

東京動物園同業組合員

東京五洲大物商同業組合員



深織館

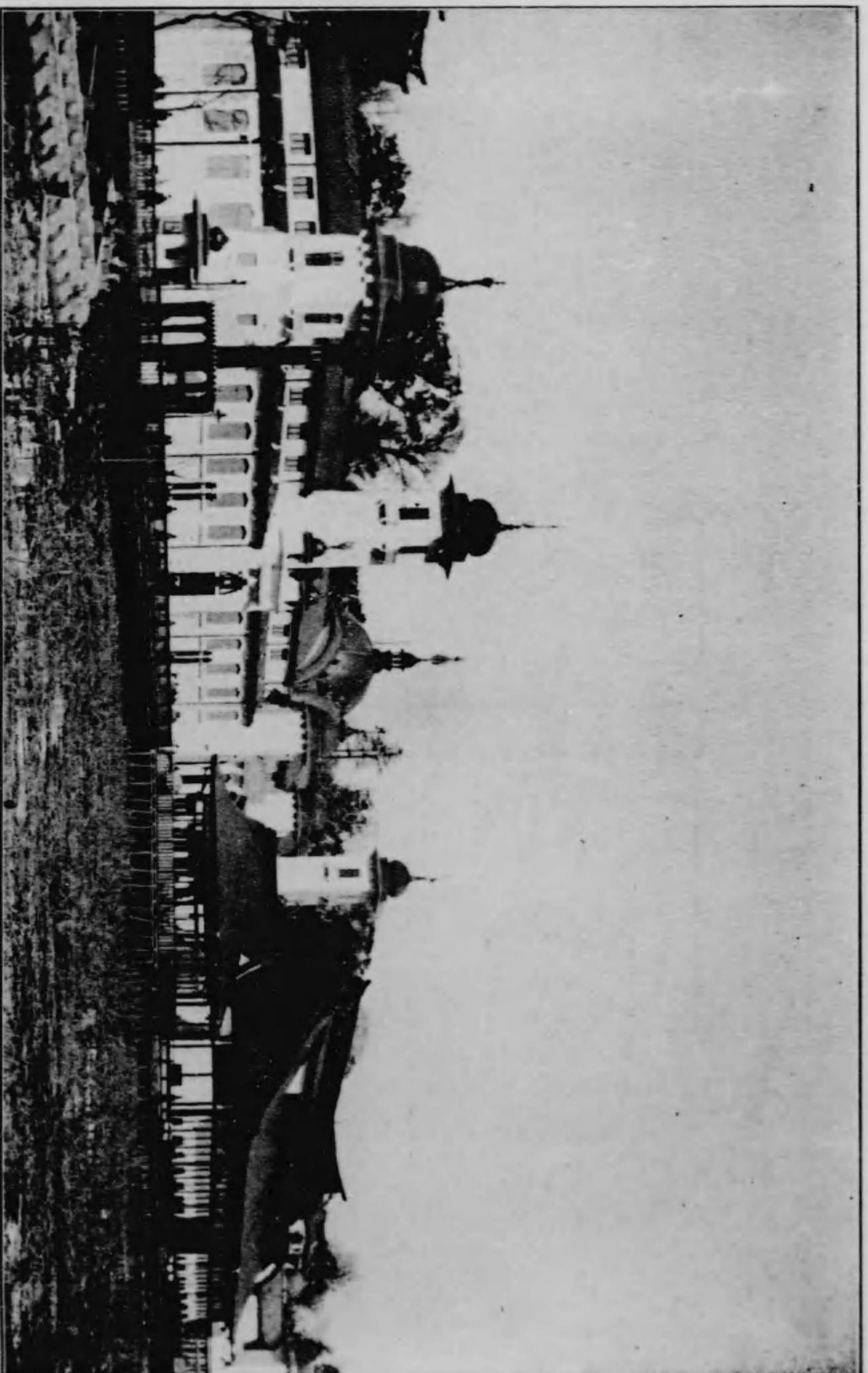
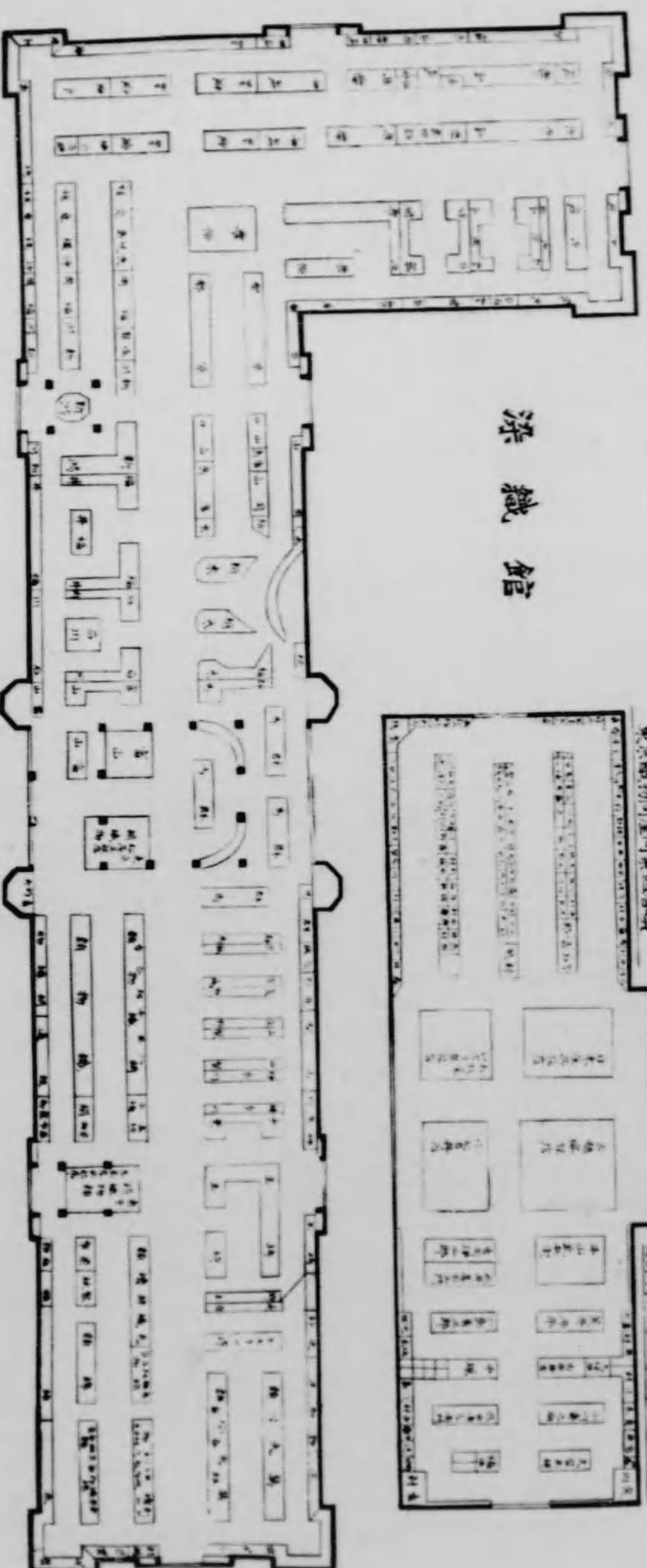

館別織染及館織染

運 輸 館

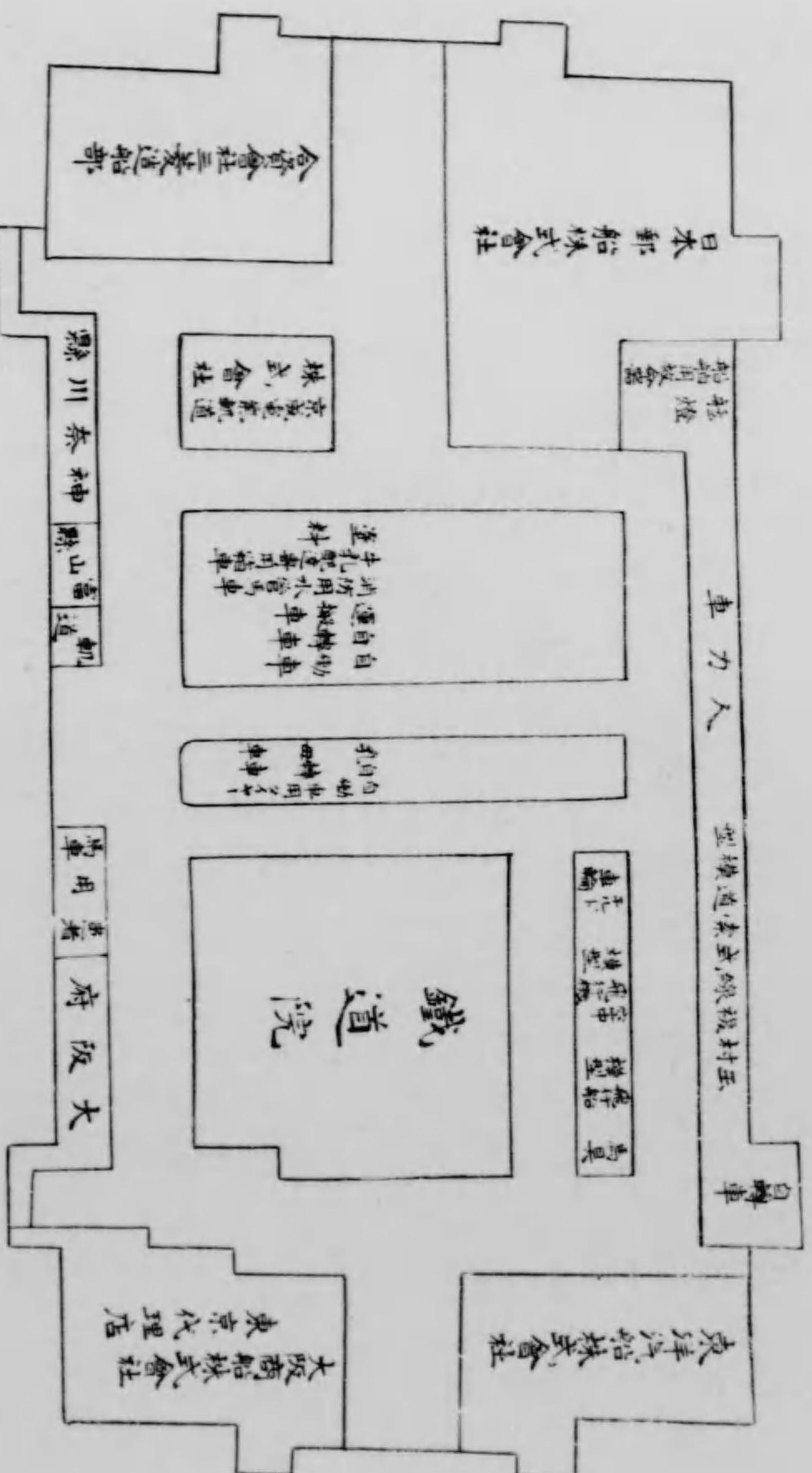

運 輸 館

外國館陳列配置圖

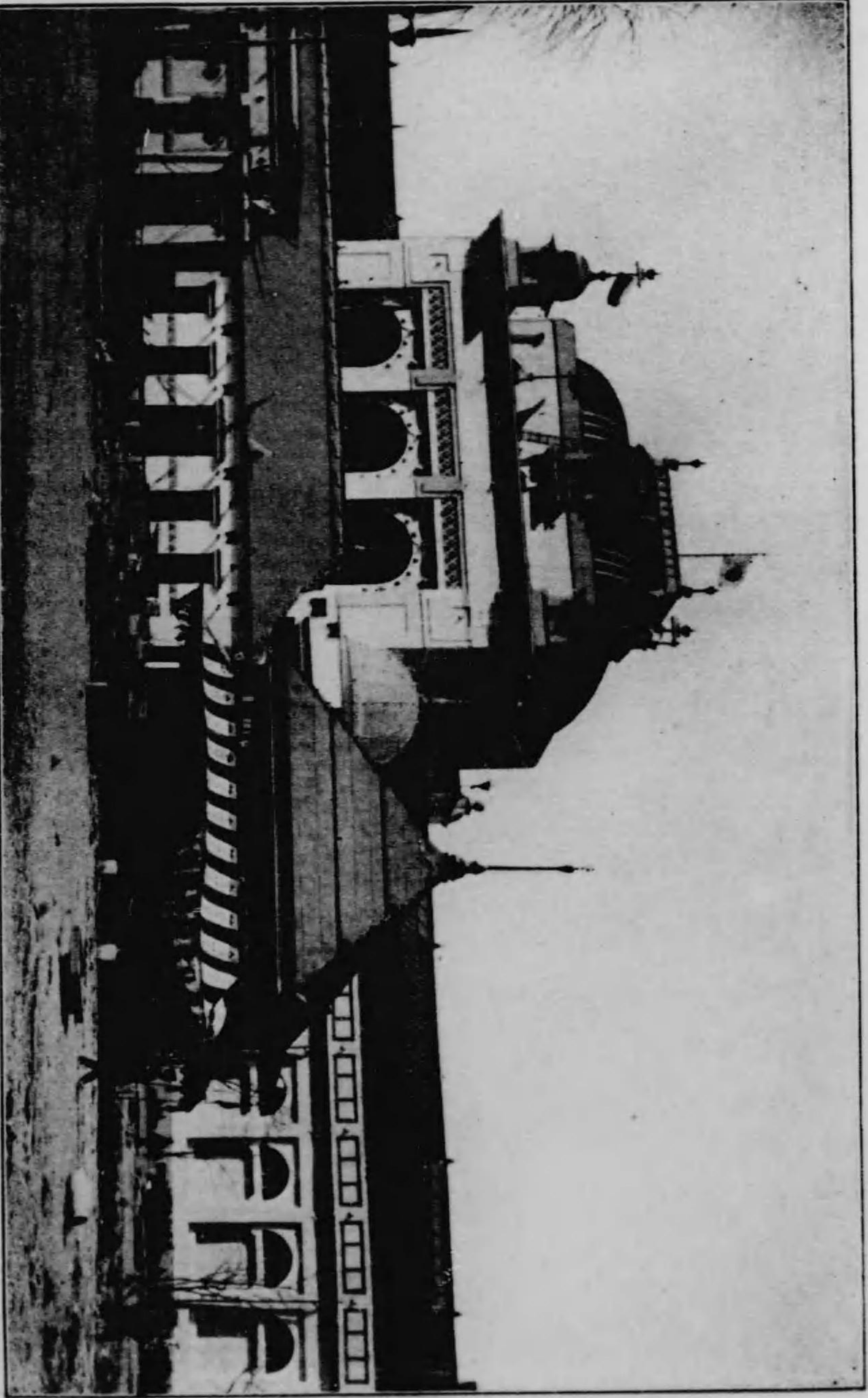
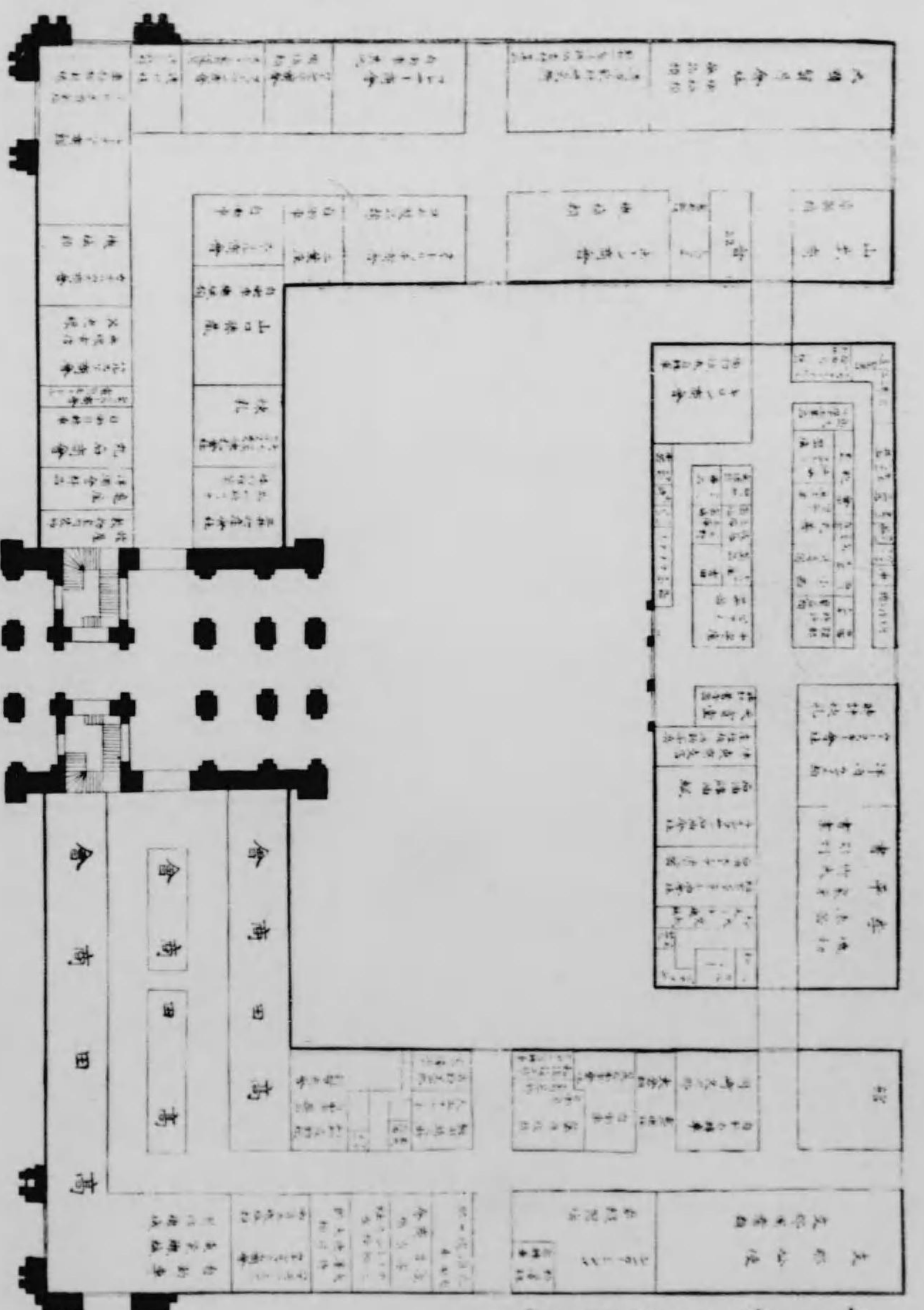

外國館



館 械 機

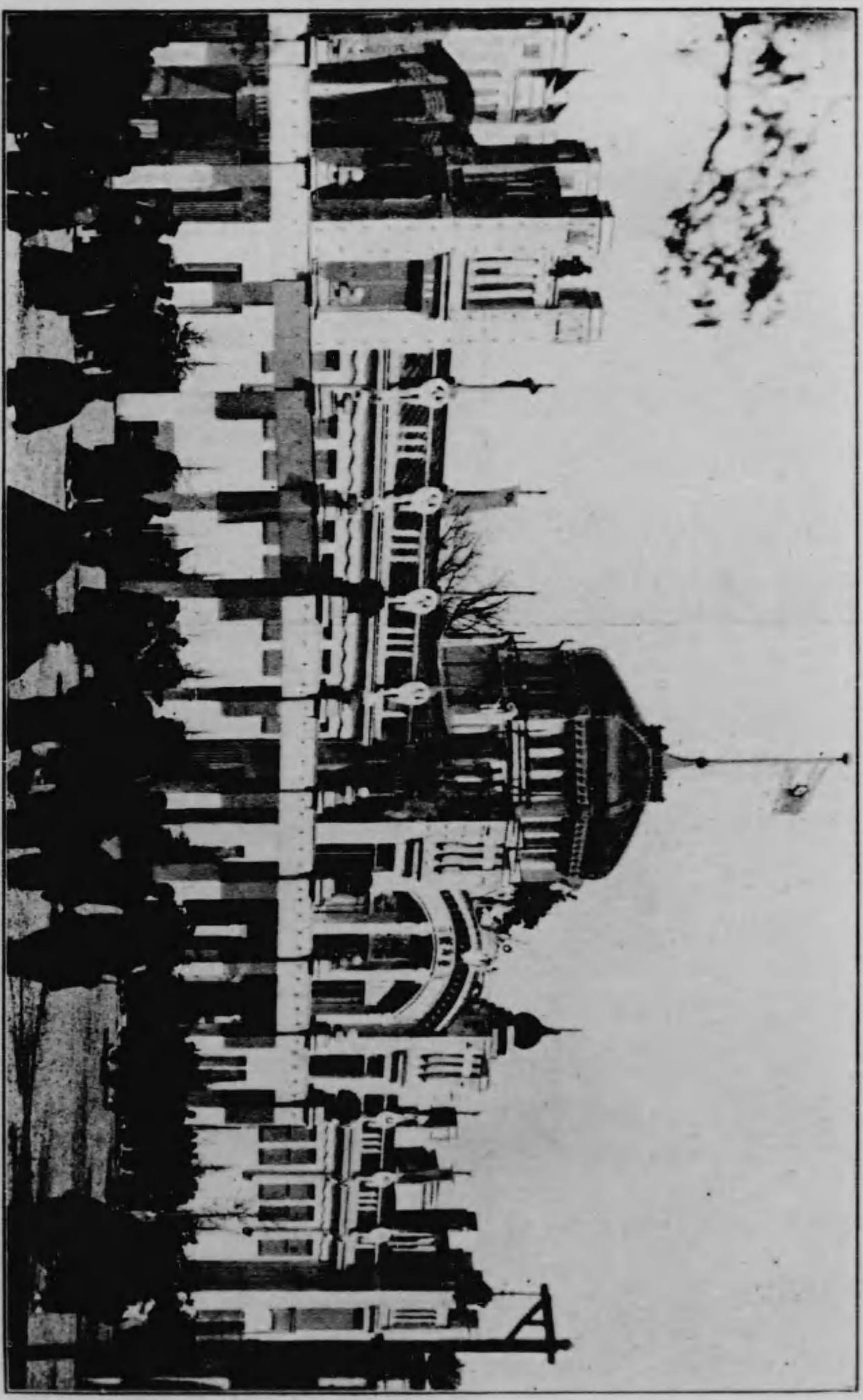

館 設 特 市 京 東

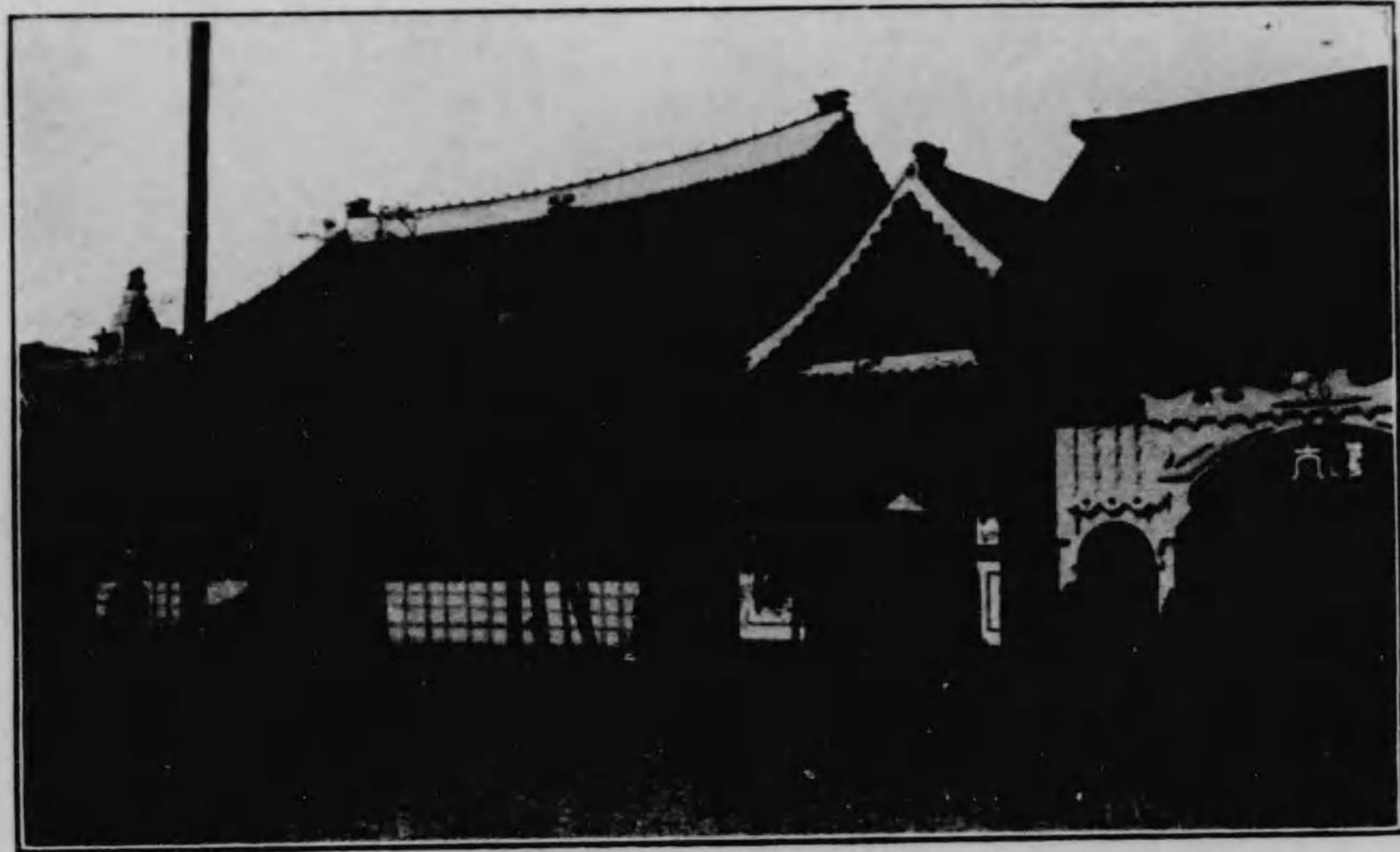

朝鮮館

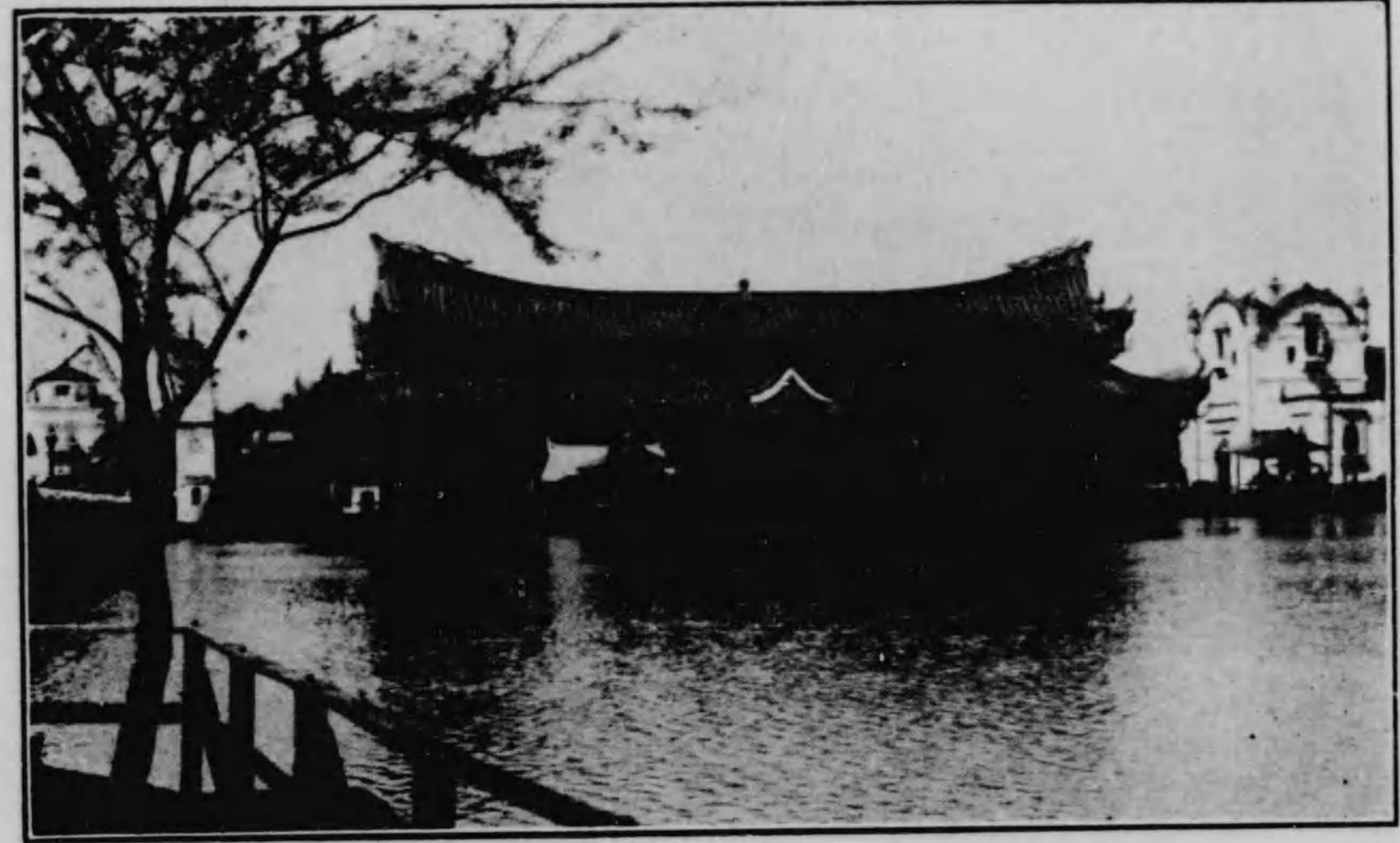

臺灣館



滿洲北海道樺太館

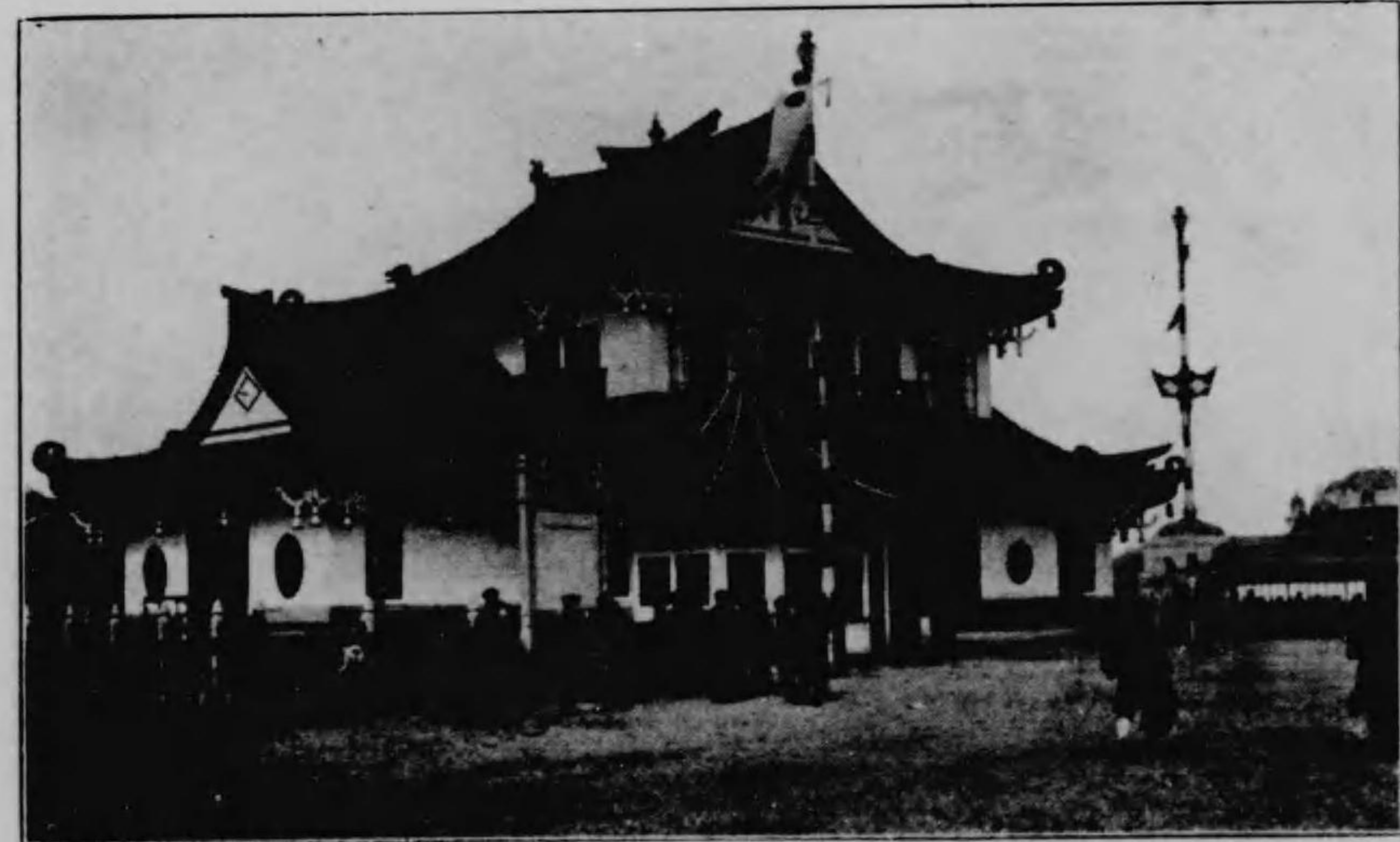

日華貿易參考館



迎賓館



演藝場

東京大正博覽會

東京大正博覽會は我允文允武なる 今上陛下御即位の大禮を記念し奉り御治世の前程を祝ひ奉らんとて東京府民が主催となり其方法を我産業上に最も裨益ある博覽會に採りしものなり故に其出品を全國各府縣は勿論臺灣朝鮮滿洲等苟くも 陛下の御稜威の及ぶ限り悉く蒐集せられ以て帝國殖産興業の進運に資す實に是れ明治年間に於ける産業發達史の縮圖にして一面には更に長足の進歩を遂ぐべき新時代の發足點を示すものなれば其實質に於て明治大正兩時代を區劃する産業上の世紀的表徴と謂ふを得べきなり特に吾人の銘記すべきは 陛下には畏れ多くも 本博覽會開催の趣旨を御嘉賞被遊御手許金壹萬圓御下賜の恩命を拜し且其會場たる上野公園内十萬二千坪を無料御貸下の殊恩に浴せる事即ち之なり。

組織

大正元年十二月東京府會は滿場一致東京大正博覽會開催の儀を可決し府の理事者は直ちに準備委員二十名を府會及府廳の諸方面より選任し事務機關の設備を圖り翌大正二年七月陳列館の建築工事に着手し同時に事務局を上野公園内に設立せり而して其事務局の職制は次の如し

陸軍大將大勳位 閑院宮載仁親王殿下

- 總裁
- 會長 東京府知事 久保田 政 周(前任者 宗 像 政)
- 審查總長 子 爵 末 松 謙 澄(同 清 浦 奎 吾)
- 事務局長 內務部長 石 橋 和(同 平 田 武 二)
- 總務課長 久保義三郎
- 經理課長 高橋德太郎
- 庶務課長 舟橋雅一

- 工事課長
- 出納課長
- 外國部囑托
- 事務員
- 通譯

- 王 供 阿 久
- 竹 內 純 吉
- 執行 弘 道
- 百 二 十 名
- 十 餘 名

審查官

- 第一部 審查部長 文部省普通學務局長 田 所 美 治
- 第二部 同 東京美術學校長 正 木 直 彦
- 第三部 同 農事試驗場技師 農學博士 古 在 由 直
- 第四部 同 山林技師 松 波 秀 實
- 第五部 同 水産講習所技師 下 啓 助
- 第六部 同 衛生試驗場技師 藥學博士 田 原 良 純

- 第七部 審査部長 東京帝國大學工科大学長 工學博士 邊 渡
- 第八部 同 工業試驗場技師 工學博士 高山 甚太郎
- 第九部 同 工學博士 高松 豊吉
- 第十部 同 東京高等工業學校長 手島 精一
- 第十一部 同 東京帝國大學工科大学教授 工學博士 塚本 靖
- 第十二部 同 東京高等工業學校教授 工學博士 阪田 貞一
- 第十三部 同 内務技師 工學博士 近藤 扇五郎
- 第十四部 同 内務省地方局長 小橋 一太
- 馬匹部 同 陸軍馬政局長官 陸軍少將 淺川 敏靖

規 模

上野公園は十九萬五千六十坪即ち六十五町二畝にして此中會場たるべき敷地は十五萬二千坪なり而して是れを第一、第二會場に分ち第一會場は竹の臺を中心とし東は櫻ヶ岡パノラマ跡より北は鶯溪公園及博物館を包容し西は美術學校及動物園前の廣場に及ぶ又其正門は東照宮前と天神山との間に位し場内には工業館三棟、鑛山館、林業館、奏樂堂、東京市特設館、美術館、滿洲館、北海道館、樺太館、朝鮮館、水産館、教育及學藝館、演藝館、迎賓館、體育館及び數多の私設館散在す而して第二會場は辨天堂石橋の前に正門を設け不忍池畔東北西の半周には日華貿易館、農業館、運輸館、染織館、染織別館、外國館、動力館、機械館、臺灣館及數多の私設館等を建設し東南西の半周は賣店にて圍繞せしめ觀月橋を挟み兩々相對峙す。

茲に兩會場内に建設せる各館を列記せんに

第一會場	總建坪	第二會場	總建坪
工業館	四百五十坪	農業館	六百九十六坪
鑛業館	二百七十七坪	運輸館	三百四坪
林業館	二百七十七坪	染織館	九百八十坪
水産館	二百七十七坪	外國館	千八百九十六坪
教育及學藝館	三百坪	動力館	百五十坪
朝鮮館	二百五十坪	機械館	八百四十六坪
北海道館	三百二十四坪	臺灣館	四百坪
滿洲館	一千坪	動物舍	五百七十一坪
美術館			

其他▲東京館▲私立出品館五十九▲興行物十▲飲食店七十五▲雜品販賣店十九▲無料休憩所四▲廣告塔二▲迎賓館、演藝館、教育活動館各一▲賣店百三十餘▲入場券賣場十▲繪葉書賣却所四

東京大正博覽會協賛會

博覽會をして一層盛大ならしむる爲大正二年十一月市内實業家を商業會議所に集し協議の結果協賛會なるものを組織す其目的とする處は下記の如し。

- 一、觀覽人の便利を圖ること
 - 二、觀覽外國人に對し通譯説明等の便宜を圖ること
 - 三、餘興の設備及其の勧誘を圖ること
 - 四、來賓の接待及び之れが設備を圖ること
 - 五、右の外本會の盛況を助くる爲めに必要なる施設を圖ること
- 而して會長に東京市長阪谷男爵、副會長に東京商業會議所會頭中野武營氏を舉げ澁澤男爵を顧問とし東京實業組合聯合會長星野錫氏を理事長に、專務理事に白石重太郎氏を選任し事務所を上野公園日本美術協會構内に設く。

出品部類目錄

- 第一部 教育及學藝
- 第二部 美術及美術工藝
- 第三部 農業及園藝。馬匹部
- 第四部 林業
- 第五部 水產
- 第六部 飲食品
- 第七部 採礦及冶金
- 第八部 化學工業
- 第九部 染織工業
- 第十部 製作工業
- 第十一部 建築及裝飾
- 第十二部 機械。船舶及電氣
- 第十三部 土木及通運
- 第十四部 經濟及衛生

第一部 教育及學藝

- 第一類 教育ノ組織
學校系統、學校配置、教育基金、學校經理、統計等
- 第二類 初等教育
制度、統計。教授及訓練ノ方法及成績。校舍及學校園ノ圖面、模型。教具、教授用具。圖書及手工教育ノ順序方法ヲ示スベキ成績品

- 一、幼稚園
- 二、初等普通教育
- 三、初等補習教育及壯丁初等補習教育
- 四、保姆及教員ノ養成及免許
- 第三類 中等教育
- 第四類 大學及專門教育
- 第五類 實業教育
- 第六類 特殊教育及通俗教育
制度、統計。教育ノ方法及成績。校舍ノ圖面、模型。特殊ノ教具及教授用具。教育ノ順序方法ヲ示スベキ成績品
- 一、不具者教育
- 二、特殊ノ者ニ施ス教育
土人教育、子守教育等
- 三、特殊ノ方法ヲ以テ施ス教育
夏期學校、日曜學校、通信教授、通俗學術講話其他ノ通俗教育等
- 第七類 學校衛生及體育
一、學校衛生
學校衛生、學校衛生學校醫及身體檢查ニ關スル制度、統計及成績
- 二、體育及運動遊戲
體育ニ關スル制度、統計及成績。教育ノ方法。體操室及各種運動場ノ圖面、模型。器械、用具
- 第八類 校舍、教具、教授用具及用品

第九類

教育的及學術的營造物及團體

- 一、圖書館
- 二、博物館、美術館
- 三、動物園、植物園
- 四、教育及學術ニ關スル協會
學士院、學會、教育會等
- 五、科學的探檢
- 六、育英獎學
- 第十類 學術器械器具、標本、圖書、模型等
- 第十一類 醫學、藥學及調劑學器械、器具、標本、圖書、模型、藥品等
- 第十二類 度量衡
- 第十三類 書籍及製本
(特殊ノ文庫ヲ作成スル書籍、蒐集、新ニ翻刻シタル舊刊書籍等)
- 第十四類 寫眞及印刷
- 第十五類 樂器
- 第十六類 演藝
(演藝場ノ設備、舞臺用並ニ演藝者用器具及用品)
- 第十七類 日本畫
- 第十八類 油畫、水彩畫、パステル畫 木炭畫等

第二部 美術及美術工藝

第三部 農業及園藝

- 第十九類 彫塑
- 第二十類 建築
- 第二十一類 書及篆刻
- 第二十二類 金工品
- 第二十三類 漆工品
- 第二十四類 陶磁器、七寶 硝子、モザイク、ステインドグラス等
- 第二十五類 玉、石、木、竹、牙、角、介、甲、革等ノ製品
- 第二十六類 染織物、刺繍品等
- 第二十七類 彫版、寫眞、印刷物
- 第二十八類 美術工藝圖案
- 第二十九類 穀菽類
- 第三十類 蔬 菜
- 第三十一類 果 實
- 第三十二類 牧 草
- 第三十三類 藥草及香辛類
- 第三十四類 煙草及其製品
- 第三十五類 植物纖維
- 一、紡績及繩索原料
實棉、縲綿、大麻、亞麻、苧麻、黃麻、苧麻、苧麻、櫻欄芭蕉、鳳梨等
- 二、製紙原料
楮、三椏、雁皮、黃蜀葵等

三、疊表、莖及麥稈真田ノ原料
蘭及、七島蘭、大甲蘭、麥稈等

四、雜品
絲瓜、菅、蒲、杞柳、燈心、筴蜀、黍、チーゼル等

第三十六類 染色、製油及製糖原料

第三十七類 種苗

第三十八類 裝飾植物

一、苑園及庭園用ノ樹木、行道樹

二、花卉及球根

菊、天竺牡丹、花菖蒲、牽牛花、牡丹、芍藥、百合水仙等。觀葉植物

三、盆栽類

盆栽、盆石、盆景、箱庭等

四、插花類

生花、立花、籠花、花球等

五、溫室植物

蘭、羊齒、椰子等

第三十九類 園藝建造物

一、植物室

二、花壇、庭園

第四十類 蠶種

第四十一類 繭

第四十二類 蠶絲及真綿

第四十三類 家畜

第四十四類 家禽及蜜蜂

第四十五類 愛玩動物

犬、狎、貓、鳴禽、鳴蟲等

第四十六類 肥料

第四十七類 農業、園藝、蠶業及畜産用器械器具

第四十八類 病虫害ノ豫防及驅除ニ關スル器具、標本、方法及成績

第四十九類 家畜及家禽ノ衛生及治療ニ關スル標本、圖書、器械器具

第五十類 農業、園藝、産業及畜産ノ經營方法及成績

第四部 林業

第五十一類 森林ノ管理及施業

一、林野ノ管理區分、統一及入會整理ノ方法及成績

二、森林組合、山林會及其ノ他林業ニ關スル團體ノ組織及事業ノ成績

三、林業ニ關スル調査及統計

四、私有、社寺有及公有其他各種團體ノ林野、施業方法及成績

第五十二類 造林及森林保護

一、種子、苗木

二、造林ノ方法及成績

三、造林ニ關スル器具

四、森林保護ノ方法及成績

五、有益、有害動植物及森林並木竹材被害ニ關スル

標本及圖書

第五十三類 伐採、造材、運材、製材、貯材ノ方法、設備及成績、木材強弱試驗ノ成績、特殊ノ器械及器具

第五十四類 木材着色材、防腐材、乾燥材、ウエニアリング材

第五十五類 竹材

第五十六類 木竹材以外ノ林産物

一、炭化製品、燃料等

木炭、炭團、木醋石灰、木タール、懷爐灰、イス灰、松烟、線香用木粉、蚊燻原料等

二、纖維製品原料

製紙原料、繩索原料等

三、菌類

堆松、松茸、松露等

四、工業品原料

染浸料、鞣革原料、製油原料、粗製樟腦及樟腦油、粗製護謄、コルク材、蘆草、漆液、松脂、アラビヤ

ゴム、糊等

五、雜林産物

樹質、樹皮、根莖等

六、製造ノ方法及成績並器械、器具

第五十七類 狩獵

一、狩獵産物

二、狩獵ノ方法

三、狩獵ノ器械及器具

第五部 水産

第五十八類 漁業

一、漁撈ノ方法及裝置、漁具、漁衣、潛水鏡等

二、漁船、漁舍其ノ他ノ補助設備

三、漁舍原料及製作器械器具、染料

四、餌料

五、水産生物及湖海ノ調査成績及用具

第五十九類 水産製造業

一、乾製、燻製及鹽藏等ノ食用魚介類

二、水産肥料

三、食用藻類

四、工業用及藥用藻類

五、鹽、魚膠、魚油、魚鱗等

六、珊瑚、海松、海綿、眞珠、介殼、鯨鬚、鼈甲、海獸皮等

七、乾燥燻製及冷蔵ノ裝配並製造器械器具

第六十類 海鹽及副産物

第六十一類 水産養殖業及蕃殖保護

一、養殖魚介類及標本

二、魚梯魚道ノ模型、蕃殖保護ニ關スル成績

三、養殖用餌料

四、養魚害敵標本

五、魚介卵類運搬器

六、養魚池ノ設備、圖面、模型

第六十二類 水産業ノ方法及成績

第六部 飲食食品

- 第六十三類 茶、咖啡等
- 第六十四類 酒類及其原料
- 第六十五類 礦水、果實水
- 第六十六類 醬油、溜、ソース、味噌
- 第六十七類 酢、加工香料等
- 第六十八類 粉類及加工穀類
- 第六十九類 麵類、麵包、餛飩、腐皮、凍豆腐等
- 第七十類 砂糖及飴
- 第七十一類 菓子類及砂糖漬
- 第七十二類 漬物及雜食品
- 鹽漬、酢漬、酒精漬、粕漬、桃漬、芥子漬、味噌漬、糠漬等
- 魚煎餅、田麩、オボロ、蒲鉾、佃煮、味付海苔、納豆、肉越幾斯、腸詰等
- 第七十三類 畜産製品
 - 一、乳製品及類似品
 - 牛酪、乾酪、煉乳、粉乳、人造牛酪等
 - 二、蜂蜜
 - 三、貯藏肉類
 - 鹽肉、燻肉等
- 第七十四類 乾燥蔬菜及果實
- 第七十五類 罐詰類

第七十六類 飲食品ノ研究成績、製造及貯藏ニ關スル方法並器械器具

第七部 採鑛及冶金

- 第七十七類 礦物及地質
 - 一、分類蒐集シタル礦物標本
 - 二、分類蒐集シタル地質標本
 - 三、地質調査ノ方法及其成績ヲ示スヘキ地質圖、模型等
 - 四、礦物、岩石及土砂類
 - 第七十八類 金屬鑛業
 - 第七十九類 鐵鑛業
 - 第八十類 石炭鑛業
 - 第八十一類 石油鑛業(天然瓦斯ヲ含ム)
 - 第八十二類 硫黃、燐礦、黑鉛及土瀝青鑛業
 - 第八十三類 採石業
 - 第八十四類 煉炭及骸炭製造業
 - 第八十五類 製造冶金業
 - 第八十六類 鑛業用器械及器具
- 第八部 化學工業
- 第八十七類 一般化學藥品
 - 第八十八類 硫酸及アルカリ
 - 第八十九類 アルコール

第九部 染織工業

- 第九十類 烟火、マツチ等
 - 第九十一類 瓦斯、瓦斯副生物及コイルタール製品
 - 第九十二類 壓搾瓦斯及液
 - 第九十三類 精製樟腦及樟腦油
 - 第九十四類 セルロイド及セルロイド製品
 - 第九十五類 油及蠟類
 - 第九十六類 膠及ゼラチン
 - 第九十七類 蠟燭及石蠟
 - 第九十八類 護膜及護膜製品
 - 第九十九類 顏料及染料
 - 第百類 塗料(漆液、ワニス、ペンキ等)
 - 第百一類 印肉、印刷インキ、靴墨等
 - 第百二類 薰香、香料及化粧品(香水、香油、煉油、白粉、齒磨等)
 - 第百三類 紙質及紙
 - 第百四類 鞣皮、鞣革、擬革、染革等
 - 第百五類 陶磁器
 - 第百六類 硝子及硝子器
 - 第百七類 七寶器
 - 第百八類 磁器
 - 第百九類 煉瓦及耐火品
 - 第百十類 セメント、石灰及燒石膏
 - 第百十一類 電氣化學製品
 - 第百十二類 化學工業ニ關スル器械、器具、設計、模型等
- 第九部 染織工業
- 第百十三類 絹織物
 - 第百十四類 綿織物
 - 第百十五類 絹綿交織物
 - 第百十六類 毛織物及其交織物
 - 第百十七類 麻織物及其交織物
 - 第百十八類 雜織物
 - 一、芭蕉、竹、葛、藤等ノ絲類(精練、漂白、染色其他加工シタルモノヲ含ム)
 - 二、芭蕉布、竹布、葛布、藤布等
 - 第百十九類 段通絨段
 - 第百二十類 染物及加工布
 - 第百二十一類 織物用纖維及絲類(蠶絲及眞綿ヲ除ク)
 - 第百二十二類 刺繡
 - 第百二十三類 組編物、麥稈、經木眞田及麻眞田
 - 第百二十四類 被服及裁縫品
 - 一、和洋服類
 - 二、シャツ、カラ、カフス、ズボン、襟飾、リボン、マツフ、手巾、タオル等
 - 三、帶類、帶揚、半襟等
 - 四、腰掛、肩掛、襷卷、頭巾等
 - 五、足袋、股引、脚絆、腹掛、腹卷等
 - 六、夜具、布團、蚊帳、敷布、クッション等

七、雜裁縫品、縫箔品
 縫絲、細工絲、コード等
 第二百二十五類 染織工業ニ關スル圖案、標本、並器械器具、統計

第十部 製作工業

第二百二十六類 金屬製品及及物類

- 一、金、銀、銅、鐵、青銅、真鍮、アンチモニー等ノ花瓶、置物、火鉢、鐵瓶、茶ノ湯釜、風爐、飲食器燈籠、佛具、鐘等
- 二、徽章、賞牌、鉄、鎖、金網、金庫等
- 三、庖丁、ナイフ、剃刀、鋏等ノ及物類、鑷、鋸、シヨベル、砥及ヒ鑿錐類ノ柄

第二百二十七類 紙製品

- 書簡用紙、狀袋、罫引紙、式紙、短冊、掛物、手帖、帳簿、書畫帖寫真帖等ノ表裝品
- ナフキン、紙立紙、水引等

第二百二十八類 皮革、擬革及羽毛製品

第二百二十九類 玉、石、木、竹、牙、角、介、甲、珊瑚等ノ加飾製品

第三百三十類 塗物類。表地

第三百三十一類 文房具及繪畫用具

- 一、筆、墨、硯、筆筒、文鎮、印材、印判護謄印等
- 二、ペン、ペン軸、鉛筆、石筆、石盤、インキ、インキ壺、封蠟、糊類、狀挾、狀綴、紙切、文字打拔器

レタープレス等

三、繪具、バステル、コンテ、繪筆、畫用木炭、繪具箱、パレット、畫架、カンパス、繪畫用紙、燒畫器、寫生用カメラ等

第三百三十二類 裝身具、携帶品及旅行用具

- 一、懷中時計、時計鎖、指環、腕環、襟止、ブローチ、ラケツ、帶留紐釦等
- 二、櫛、簪、簪、根掛、髻止、髻、髻形、元結等
- 三、煙草入、卷煙草入、煙管、紙入、名刺入、信支袋等
- 四、手鏡、香水吹、揚枝、石鹼函等
- 五、帽子其ノ他ノ冠物
- 六、下駄、靴、雪駄其ノ他ノ履物、下駄表、鼻緒、爪掛
- 七、洋傘、杖、傘骨、柄等
- 八、行李、トランク、鞆、携帶化粧具、行厨、天幕、露營用具等

第三百三十三類 扇、團扇、提灯、傘等

第三百三十四類 武器及武裝用具

- 一、刀劍、仕込杖其他ノ護身用携帶品等
- 二、甲冑、鎗、弓箭等。武藝ノ道具

第三百三十五類 營業用具

- 一、算盤、計算器、現金記錄器、現金傳送器、書類整理函等
- 二、自動販賣器、商品陳列用具等

三、折函、商品包裝用品等

第三百三十六類 玩具及遊戲具

- 一、人形、假面、紙鳶、羽子板、繪双紙、骨牌等
- 二、幻燈及映畫、樂器、教育的玩具、機械的玩具等
- 三、碁、將棋、室内銃、弓、ピンポン等
- 四、雜及雜道具、五月幟等

第三百三十七類 雜工作品

一、厨爐、庖厨用雜品

- 厨爐、竈、焜爐、銅壺、鍋、釜等
- 灶、柄杓、篩、栓拔、罐切、蠅張、冷蔵庫、其他庖厨用雜品

二、掃除及洗濯用具

- 風呂、金盥、バケツ其他掃除及洗濯用具靴拭(マツト)

三、造花、押繪、其他ノ細工物

- 四、竹細工、蔓細工、籠細工。麥稈、經木及麻真田細工等

第三百三十八類 製作工業品圖案。工匠用及工具等

第十一部 建築及裝飾

第三百三十九類 建築及其局部ノ設計、圖面、模型

- 一、公共建築物
社寺、官衙、學校、博物館、病院、市場等
- 二、劇場、其ノ他ノ興業物ニ關スル建築物
- 三、工場

四、商店

五、住宅、茶室等

第四百四十類 一般構造ニ關スル設計、圖面、模型及材料

第四百四十一類 耐震、耐火及防火ニ關スル構造、裝置及特殊ノ材料
 一、鐵骨、鐵筋、コンクリート、木等ノ耐震建築
 物。木造、石造、煉瓦造等ニ於ケル耐震裝置。耐震材料

二、各種ノ防火裝置、防火材料

防火壁、防火扉、防火床等

三、消火器、消火裝置。

第四百四十二類 裝飾ニ關スル設計、圖面、模型

第四百四十三類 嵌成裝飾

木象嵌細工、密木細工、モザイク、ステインド
 グラス等

第四百四十四類 固定裝飾

燈籠前飾、欄間、牀、棚等

第四百四十五類 裝飾ニ要スル木材、石材、人造石、テラコッタ、石膏、漆喰、陶磁、硝子、紙織物、金屬等ノ製品

第四百四十六類 疊、敷物、花筵等

第四百四十七類 建具類

障子、襖、戸等

第四百四十八類 家具

食器棚、書籍棚、飾棚、飾臺、簞笥、卓子、机、

椅子、姿見、玉突臺、寢臺、掛置時計、額、屏風、衝立、衣桁、長持、見臺、本箱、鏡臺、火鉢、煙草盆、簾等

第四百四十九類 點燈具
シャンデリア、燭臺、行燈、燈籠等

第四百五十類 建築衛生設備及器具
一、煖房、冷房、換氣
二、浴室、洗面場、便所等ニ於ケル器具
第四百五十一類 屋外建造物及庭園ノ設計、模型、圖面、材料等

第四百五十二類 祝典及葬祭具
神棚、佛壇、位牌、祝祭用具、葬具、石牌等

第十二部 機械。船舶及電氣

第四百五十三類 原動機

- 一、汽罐、煙突及附屬品
 - 二、蒸汽機關、蒸氣タービン、機關車
 - 三、瓦斯、石油、熱氣、壓縮空氣等ニ因テ運轉スル機關
 - 四、自動車ノ類
 - 五、水車、タービン、壓水機關等
 - 六、風車
 - 七、獸力、重量等ニ因テ運轉スル原動機
 - 八、保溫劑、解石劑、パッキング、其他ノ用品
- 第四百五十四類 一般機械

一、傳動機、制動機、速度整調機、調帶、鏈、索等、齒車、滑車、接手、軸、軸承、繩帶、鏈鎖ノ動力整調機、減摩裝置、給油器、瓣、嘴子等

二、試驗機械、測定機械
材料試驗機械、精密伸縮計、動作計、インデキータ、速度計等
三、水力及氣力ニ關スル機械
唧筒、揚水機、水壓機、蓄力機、消力機關、空氣及瓦斯壓縮機械等
四、起重機、昇降機等
五、乾燥機械、冷却機械、送風機械等

第四百五十五類 工作機械
一、金工機械及用具
打撃壓縮及伸張用機械。削裁用機械、仕上用機械等。カリパス、コンパス、定盤、口徑規、其他ノ用具

二、木工機械及用具
第四百五十六類 製造機械
一、製穀、製粉、製麵、製糖、製油機械。茶、煙草製造機械。醸造機械等

二、製紙機械、窯業機械。マッチ、蠟燭、石鹼、塗料、染料製造機械
三、各種製造機械
傘骨、鈕釦、針、釘、鑄等ノ製造機械
第四百五十七類 染織機械

一、紡績及準備機械
二、機織及準備機械
三、整理機械

四、編物、組物等ニ關スル機械
五、染色及漂白ニ關スル機械

六、人造絹絲、マーセライズ綿等製造ニ關スル機械

第四百五十八類 印刷機械

第四百五十九類 採鐵及冶金用機械

第四百六十類 土木及建築用機械

第四百六十一類 雜機械

第四百六十二類 船舶

- 一、船體
客船、貨物船、曳船、帆船、端艇、艇舟、ヨット、病院船、驅風船、凌波船等ノ設計、圖面、模型
 - 二、造船用特殊ノ機械及工具
 - 三、船舶用機械
推進器、操舵機、揚錨機、揚貨機等ノ補助機械
 - 四、艦裝
舵、錨、鎖、索、羅針盤、船燈、信號器、艦權、帆滑車、通信器、特殊ノ測量器械等。救命艇、救命浮帶、救命環等。採光、採暖、換氣、冷藏、防火、衛生等ノ裝置
- 第四百六十三類 發電、電動、變成及配電用器械及器具
一、發電機
二、電動機

三、電氣變成用器械
變壓器、電動發電機、變流機、變相裝置等

四、配電及保安用器具
五、發電所、配電所等ノ設計、圖面、模型

第四百六十四類 電燈
一、白熱燈、弧光燈其ノ他ノ電燈並用品
二、電燈用具
點燈用器具、燈蓋等、電燈用光度計

三、電燈ノ應用
燈臺、船舶等ニ使用スル特殊ノ裝置
耐水燈、ヘッドライト用電燈

第四百六十五類 電氣鐵道
耐水燈、ヘッドライト用電燈

第四百六十六類 電信、電話、電氣信號

- 一、電信用器械
電信機、送信機、受信機、中繼機、無線電信機、保安器等
 - 二、電話用器械
電話機、送話機、受話機、中繼機、交換用器械、特別通信用器械、無線電話機、保安器等
 - 三、電氣ノ信號器
電鈴、表示器、警報器等
- 第四百六十七類 送電用材料並器械、器具
電纜、電線、海底電線、地下管、接續函、ボンド、碍子、碍管、電柱(木柱ヲ除ク)張線器、メンチ、地

下線布設置具、海底電線沈布用器械等

第六十八類 電氣測定器(學術專用ノ)

第六十九類 電氣應用裝置

第十三部 土木及通運

第七十類 土木

一、交通工事

二、衛生工事

三、治水工事

第七十一類 鐵道軌道及索道

第七十二類 水運及海員救濟事業

第七十三類 通信

第七十四類 運搬具及荷造

一、自働車、馬車、荷車、人力車、自轉車、乳母車、轎等

二、馬具其他ノ駕馭具

三、輕氣球、空中飛行機

四、荷造

材料、填充物、器械、器具及成績

第十四部 經濟及衛生

第七十五類 經濟上ノ調査及考案

一、全國又ハ一地方ニ於ケル 一般的經濟狀態ニ關スルモノ

二、全國又ハ一地方ニ於ケル農業、林業、工業、商業、水産、採礦及冶金、運輸、銀行、保險、殖民等ニ關スルモノ

三、一般的經濟狀態又ハ産業ノ進歩改良ヲ目的トスル制度、方法ニ關スルモノ

第七十六類 經濟上ノ諸機關ノ組織並經營ノ方法及成績

一、銀行、手形交換所、興信所等

二、各種ノ交通機關

三、生命保險、火災保險、運輸保險其他ノ保險業

四、各種ノ會社

五、産業組合、貯蓄組合、賴母子講等

六、同業組合

七、市場、取引所

八、會議所

第七十七類 工業監督及職工ノ保護

一、工場、鑛山等ニ對スル監督ノ方法及成績

二、各種産業ニ於ケル同業者間又ハ雇主被僱者間ノ爭議調停ノ方法及成績

三、各種産業ニ於ケル被僱者ノ管理、待遇、教育、保護、救濟及自助ノ方法、組織及成績

職工雇人ノ方法、賃金、賞與、救濟、保險、危險豫防ノ設備、年齢及勞動時間ノ制限、寄宿舍、住宅ノ設備、娛樂ノ方法、共濟組合等

第七十八類 救濟及病傷者救療

土地ノ使用別、各種産業ノ生産額及資本額、物價賃金、利率、輸出入、政府財政、地方財政、運輸、銀行、保險、殖民等ニ關スルモノ

三、衛生統計

傳染病統計、死亡病類別統計、鑛泉場、養生所等ノ特殊氣象表ノ類

四、雜種統計

土地ノ使用別、各種産業ノ生産額及資本額、物價賃金、利率、輸出入、政府財政、地方財政、運輸、銀行、保險、殖民等ニ關スルモノ

三、衛生統計

傳染病統計、死亡病類別統計、鑛泉場、養生所等ノ特殊氣象表ノ類

四、雜種統計

土地ノ使用別、各種産業ノ生産額及資本額、物價賃金、利率、輸出入、政府財政、地方財政、運輸、銀行、保險、殖民等ニ關スルモノ

三、衛生統計

傳染病統計、死亡病類別統計、鑛泉場、養生所等ノ特殊氣象表ノ類

四、雜種統計

土地ノ使用別、各種産業ノ生産額及資本額、物價賃金、利率、輸出入、政府財政、地方財政、運輸、銀行、保險、殖民等ニ關スルモノ

三、衛生統計

傳染病統計、死亡病類別統計、鑛泉場、養生所等ノ特殊氣象表ノ類

四、雜種統計

土地ノ使用別、各種産業ノ生産額及資本額、物價賃金、利率、輸出入、政府財政、地方財政、運輸、銀行、保險、殖民等ニ關スルモノ

三、衛生統計

傳染病統計、死亡病類別統計、鑛泉場、養生所等ノ特殊氣象表ノ類

四、雜種統計

土地ノ使用別、各種産業ノ生産額及資本額、物價賃金、利率、輸出入、政府財政、地方財政、運輸、銀行、保險、殖民等ニ關スルモノ

三、衛生統計

傳染病統計、死亡病類別統計、鑛泉場、養生所等ノ特殊氣象表ノ類

四、雜種統計

土地ノ使用別、各種産業ノ生産額及資本額、物價賃金、利率、輸出入、政府財政、地方財政、運輸、銀行、保險、殖民等ニ關スルモノ

三、衛生統計

傳染病統計、死亡病類別統計、鑛泉場、養生所等ノ特殊氣象表ノ類

四、雜種統計

土地ノ使用別、各種産業ノ生産額及資本額、物價賃金、利率、輸出入、政府財政、地方財政、運輸、銀行、保險、殖民等ニ關スルモノ

三、衛生統計

傳染病統計、死亡病類別統計、鑛泉場、養生所等ノ特殊氣象表ノ類

四、雜種統計

土地ノ使用別、各種産業ノ生産額及資本額、物價賃金、利率、輸出入、政府財政、地方財政、運輸、銀行、保險、殖民等ニ關スルモノ

三、衛生統計

傳染病統計、死亡病類別統計、鑛泉場、養生所等ノ特殊氣象表ノ類

四、雜種統計

土地ノ使用別、各種産業ノ生産額及資本額、物價賃金、利率、輸出入、政府財政、地方財政、運輸、銀行、保險、殖民等ニ關スルモノ

三、衛生統計

傳染病統計、死亡病類別統計、鑛泉場、養生所等ノ特殊氣象表ノ類

四、雜種統計

土地ノ使用別、各種産業ノ生産額及資本額、物價賃金、利率、輸出入、政府財政、地方財政、運輸、銀行、保險、殖民等ニ關スルモノ

三、衛生統計

傳染病統計、死亡病類別統計、鑛泉場、養生所等ノ特殊氣象表ノ類

四、雜種統計

教育及學藝館

第一部 教育及學藝

東京府 第十類

山越 長七 下谷區御徒士町三ノ一

- 婦人陰部解剖模型 五五〇〇
- 尋常性狼瘡模型 一〇〇〇
- 第三期梅毒模型 一五〇〇
- トヲホーム及類似炎症模型 三〇〇〇
- 人體解剖模型 二〇〇〇〇
- 人體斷面模型 八〇〇〇
- 人體斷面模型 一〇〇〇〇
- 人體頭部解剖模型 八五〇〇
- 犬肺氣管注射乾燥標本 八〇〇〇
- 犬腎動脈注射乾燥標本 五〇〇〇
- 犬腸淋巴管注射標本 一〇〇〇
- 貓解剖血管注射乾燥標本 一〇〇〇
- 魚類乾燥標本 一〇〇〇
- 猿頭部乾燥標本 四〇〇〇
- 猿後肢血管注射透化標本 一五〇〇
- 犬肺氣管血管注射透化標本 八〇〇〇

- アカエイ透化標本 七〇〇
- 人體ノ手乾燥標本 參考品
- 改良感應コイル 三十瓩 一五〇〇〇
- 同上 十二瓩 七〇〇〇
- 瓦斯機關截斷模型 一〇〇〇
- 高壓蒸氣殺菌器 九五〇〇
- 攜帶用飲料水及水雪検査器 五五〇〇
- 鹽谷 馬次 日本橋室町三ノ六
- アレオメートル 七〇〇—二〇〇迄四十三個 九五〇〇
- アレオメートル 〇.七〇〇—二〇〇迄十三個 三〇〇〇
- ゴーマー氏アレオメートル七本組 一五〇〇
- ブリックス氏精液計 五本組 一〇〇〇
- ホーリソング氏精液計 五本組 一〇〇〇
- トラリス氏アルテル計 二〇〇〇
- ゲーリサツク氏アルテル計 一〇〇〇
- メニエル乾濕計 四〇〇〇
- 精蜜メニエル乾濕計 七五〇〇
- 精蜜標準寒暖計 五〇〇〇
- 同 五五〇〇 三〇〇—一五〇〇—二〇〇 四〇〇〇
- ランイハルト氏池博士改良分子量測定裝置 二五〇〇
- 川井金三郎 本郷區本郷二ノ九

- 動物解剖器械 十五點 六五〇〇
- シヤンハラント氏高壓濾過器 四〇〇〇
- ソクラント氏脂肪定量器 四〇〇〇
- エンクレル氏重腸煎器 四〇〇〇
- コンクスマーエル氏油粘着力試 五八〇〇
- 土壤分析用節 二八〇〇
- レツスネル氏重腸煎器 一五〇〇
- 燃燒濾用瓦斯ランプ 三三〇〇
- 五千立瓦斯ランプ 四〇〇〇
- 精製用瓦斯ランプ 七〇〇〇
- 同 ランプ 六〇〇〇
- 三本立瓦斯ランプ 四〇〇〇
- 酒精燈 三〇〇〇
- 昆蟲採集用毒壺 標本箱
- 戸谷 電氣商會 芝區本芝二ノ二六
- 戸谷式拾同線自動報時機 五五〇〇
- 戸谷式電氣通報機 二點 一四〇〇
- 戸谷式甲種風信自記器 六五〇〇
- 戸谷式風力計 三三〇〇
- 戸谷式風力計自記器 一五〇〇
- 戸谷氏電氣盤 二八〇〇
- 戸谷式地震計用チック時計 五〇〇〇
- ステーション形水銀晴雨計 六五〇〇
- 糸釣リ無定位電流計 二〇〇〇
- 學海指針社 神田區昌平河岸

桃山御陵ヲ中心トシタル展望地理模型 一五〇〇
 土田 兎 四造 下谷區入谷町一七
 鷓鴣製 一八〇〇
 兎解剖 一八〇〇
 鳳蝶變體模型 一〇〇〇
 蠅ノ發生 一五〇〇
 果實類集 三五〇〇
 四不像角化石 七〇〇
 同現代角模型 七〇〇
 三葉虫模型 三〇〇
 棘皮類化石 四〇〇
 棘皮類模型 四〇〇
 アンモナイト大 五〇〇
 同 小 三〇〇
 名見崎 晋 三 本郷區湯島三組町八四 三〇〇〇
 紙製人體解剖模型 三〇〇〇
 松野 廣 胖 本郷區本郷三丁目五 三三〇〇
 振盪器 八五〇〇
 燃燒爐 二九〇〇
 熱氣機關 四〇〇〇
 脂肪定量裝置 四〇〇〇
 水流空氣唧筒、濾過器 二〇〇〇
 千 藤 友 助 神田區小川町一 二〇〇〇
 礦物標本

寶石標本 二〇〇〇
 寶石標本 五〇〇〇
 寶石標本 二五〇〇
 鑽石標本 六〇〇
 館 藤 太郎 小石川區原町 一八〇〇
 新形人體解剖模型 五〇〇
 人種模型 一五〇〇
 物產標本織物部 一五〇〇
 物產標本燒物部 一五〇〇
 同 塗物部 一〇〇〇
 海底電線標本 四〇〇
 電燈球製順標本 六〇〇
 生活狀態ノ比較(鴿) 二〇〇
 解剖着色標本 二〇〇
 透視畫說明器 五〇〇
 眼解剖標本 二〇〇
 久 保 彌 三 郎 下谷區同朋町 六〇〇
 新式重クロム酸電池 四〇〇
 電氣精米機模型 七五〇
 蒸氣器關機模型風車付 一八〇〇
 種子瓶共栓、玻璃製切子鉢 三〇〇
 玻璃製鏡付人體骨格模型 三〇〇
 種子瓶長型玉切子、種子標本瓶、種子入瓶玉切子長型、同上ハート型、種子入瓶玉切子長型、同上ハート型、同上鍍金付、種子

入瓶丸形鍍金付、種子入標本瓶、稻穗入瓶、種子入標本瓶、硬質硝子蒸發皿、硬質ビーカー 六〇〇
 大野 音次部 日本橋區岩附町九 六〇〇
 硝子製造順序標本 二五〇〇
 動物標本罐 四種、水銀ポンプ 一三〇〇
 ガイレル氏放電管 四〇〇
 炭酸定量器 七〇〇
 カリ球 四〇〇
 分留管、輕便水素瓦斯發生器、硬質硝子製栓付レトルト、硬質硝子フラスコ、發電機、動物標本瓶半圓形 一〇〇〇
 坂 本 喜 一 神田區五軒町 一〇〇〇
 剝製順序標本、病態標本破傷風鼠 三〇〇
 鳩剝製骨格 八〇〇
 飛翔ノ多力剝製 三〇〇
 游泳ノ鴨剝製 三〇〇
 小耳鼻 二五〇
 干 場 榮 樹 下谷區西黒門町五 五〇〇
 鳳剝製標本 五〇〇
 ボールペンビール剝製標本 六〇〇
 長尾鷓鴣剝製標本 五五〇
 粘發育順序標本 四〇〇

食虫植物液浸標本 二二〇〇
 ヒヨウモンサ剝製標本 一一〇〇
 魚類發育プレパレート 二〇〇
 ウナギ雌雄卵液浸標本 八〇〇
 菊 地 清 策 下谷區仲徒町三ノ二五 四〇〇
 長尾鷓鴣雄剝製 一五〇〇
 パケ獲剝製 一五〇〇
 アンコウ 五〇〇
 東京機械製作所 芝區三田四國町 一七五〇
 新式目盛器機 八五〇
 蒸氣機關模型 八五〇
 レーベンストルフ氏モルルスコープ九〇〇 三〇〇
 感熱板 三〇〇
 導熱試驗用對角板 六五〇
 小口工業株式會社 神田區三崎町三ノ一 五五〇
 分解式兩流發電機 二七〇〇
 抽出式兩流發電機 二七〇〇
 甲種無線電信實驗機 三〇〇
 乙種無線電信實驗機 一六〇〇
 組立式理化學實驗機(動力機) 五三〇〇
 同上 準試器 八〇〇
 乙種電働機 一五〇〇
 石炭瓦斯試驗機 一〇〇〇
 電流表示機 四〇〇
 島 津 源 吉 神田區錦町一ノ一六

島津式感應起電機 三種 二〇〇〇 四五〇〇
 動物生能標本 三六〇〇
 內 譯
 カモノハシ生能 一〇〇〇
 啄木鳥生能標本 一〇〇
 ヤモリ生能標本 二〇〇
 ヒノビウス生能標本 一三〇
 アンコウ生能標本 一〇〇
 昆蟲生能標本 一五〇
 海産動物生能標本 一六〇
 烟 銳 七 郎 神田區三崎町三ノ一一 三〇〇
 模金製銅人形 二〇〇
 模金額 二〇〇
 石膏男子像 三〇〇
 地形模型 二〇〇
 工藝教育品木像、嵌製品製化序、附屬嵌 一〇〇
 入材料二十種製作 一〇〇
 順序三枚製作見本製作透二枚、同製品 一五〇
 三枚ノ内 一五〇
 頭骨模型 八〇〇
 米 山 米 吉 神田區五軒町一 四五〇
 南洋產白猿標本 三〇〇
 コンカン 七〇〇

三毛リス 五〇〇
 南洋產カモノハシ 五〇〇
 針モグラ 三三〇
 極樂鳥 九〇〇
 赤鳳鳥 七五〇
 華麗鳥 一〇〇
 比翼鳥 一〇〇
 砂糖鳥 二〇〇
 大白いん、 一〇〇
 黃帽子いん、 七〇〇
 黃草いん、 三〇〇
 福面いん、 二五〇
 錦蛇 三〇〇
 オカレオン 八〇〇
 青龍 二〇〇
 鬼蜥蜴 一〇〇
 鱉 三〇〇
 松毬とかげ 一〇〇
 椰子蟹 八〇〇
 燕鳥 四〇〇
 教育品製造會社 淺草區七軒町二 二五〇
 カセトメーター望遠鏡付 一七〇
 グラデー式ロータリーポンプ 一七〇
 エレクトロステア放能用顯鏡付 四〇〇
 チャーシングロット同上 甲 六〇〇

砂時振子電氣裝置 五五〇〇
 ステゴソソ氏リンクモーション付載 六五〇〇
 斷面蒸氣機關 五五〇〇
 自記用時計圓筒用 六〇〇〇
 自働車裝置模型 二〇〇〇〇
 ローラー式自記檢潮機 三五〇〇〇
 汽車振動計 七五〇〇
 單記波力計 八五〇〇
 自記同數計電氣裝置 三三〇〇
 分度機、高屬氣流觀測用 九〇〇〇
 底壓試驗器 二五〇〇
 上壓下壓側壓試驗器 一五〇〇
 比重試驗器 一五〇〇
 瓦斯發生器 一五〇〇
 電氣盤 六五〇〇
 彩色ダービン水車 四〇〇〇
 小林式野外測圖板 六〇〇〇
 小林式定規 六〇〇〇
 田中合名會社 麴町區八重洲町一ノ一 三〇〇〇
 新式蒸餾器 M.T.式 一五〇〇〇 同 三〇〇〇
 田中式顯微鏡追進二重筒 四〇〇〇
 電氣用乾燥器 四〇〇〇
 電氣用乾燥器 一六五〇〇
 電氣脂肪浸出器 八五〇〇
 電氣用攪拌器 六五〇〇

電氣用真空ポンプ 一五〇〇〇
 電氣用乾燥器攪拌裝置付 二五〇〇〇
 真空蒸發器 一〇〇〇〇
 真空ポンプ M.T.式 一二〇〇〇
 水流真空ポンプ硝子製 三〇〇〇
 新式抽出裝置硝子製 一三〇〇〇
 新式浸出裝置硝子製 八〇〇〇
 アメル法火藥耐熱試驗器 一七〇〇〇
 萬能瓦斯分拆裝置 六五〇〇
 厚子構造模型 三五〇〇
 ラザウム試驗器 七五〇〇
 液體空氣起動器 三〇〇〇 五點 四五〇〇
 鋼製製乾燥器振蕩裝置付 一〇〇〇〇
 田中式顯微鏡追進器付二百倍 六八〇〇
 田中式顯微鏡單筒六百倍 三〇〇〇
 同 特用六百倍 二〇〇〇
 田中氏解剖顯微鏡 三六〇〇 同 三〇〇〇
 田中式描畫裝置 六五〇〇
 鐵定フラスコ 一〇〇〇
 ビーカー長形十二枚組 四〇〇〇
 ビーカーグリフン形十二組 四九〇
 蒸發皿平底 四二八
 同 皿丸形 三八〇
 同上平底深形 五五〇

フラスコ平底 九〇
 エルレンアクアフラスコ 八五
 試薬瓶 二九〇
 二重フラスコ式蒸餾裝置 一〇〇〇
 加茂正木 府下荏原郡大崎町 三〇
 折足付裁縫板 四〇〇
 高田喜代吉 神田區元佐久間町六 二五〇
 黒柿製平形實體鏡 二〇〇
 タモ製同上 二〇〇
 ナラ製同上 一九〇
 ニス塗平持形眼鏡下臺 八〇 七〇 六〇
 雙眼寫真 一〇
 彩色雙眼寫真 一六 二三 四〇
 自働奏樂寶鏡 三三〇〇
 太田鎮次郎 下谷區谷中初音町三ノ 一二
 物理機械三稜鏡 一三〇〇
 幻燈レンズ 一三〇〇
 同上 一六〇〇 同 一八〇〇
 顯微鏡レンズ 八五〇〇
 測量器械 三〇〇〇
 觀測器レンズ 三〇〇〇
 同上ソングラス 七〇
 目盛見用レンズ 四〇

同上ニールホルレンズ 四〇
 同上プリスココンパス 一八〇
 ハンドレルレンズ 五〇
 目盛見用フレンターベルレンズ 二六〇
 寫真レンズ 八〇
 同レンズ 一三〇
 同レンズ 一三〇
 寫真プロモツアイテム 九〇
 雙眼寫真レンズ 九〇
 寫真レンズ四組 二〇〇
 雙眼寫真レンズ 九〇
 同上角見出し 九〇
 同上サイコロレンズ 二八〇
 同上サイコロレンズ 二八〇
 手提カメラレンズ 六〇
 八角ルーウペー 同上
 解剖用レンズ 一〇〇
 解剖用レンズ 一三〇
 兩眼鏡レンズ 九〇
 養蠶用レンズ 一四〇
 ルウペー 一五〇
 顯微鏡レンズ 二〇〇
 見莖鏡 三〇
 レンズ原料 七〇
 鑽石見レンズ 一四〇
 兩眼鏡レンズ 一六〇
 ルウペー 一六〇

解剖用レンズ 一三〇
 物理器械三稜鏡 二八〇 同上 一五〇
 檢眼鏡レンズ 一六〇
 喉頭鏡レンズ 一六〇
 反射鏡 九〇
 齒科用レンズ 一六〇
 檢眼鏡レンズ 七〇
 養蠶用レンズ 一五〇
 檢眼鏡レンズ 七五
 症見レンズ 一六〇
 症見レンズ 一六〇
 鑽石見レンズ 一三〇
 疵見レンズ金具付 一三〇
 凹凸レンズ 三九〇
 習字獎勵會鈴木清二 京橋區南紺屋町一 九
 普五枚綴水書草紙、普十枚綴同上、普十 五枚綴同上、厚紙六枚綴水書草紙、厚紙 十枚綴同上、厚紙折本式同上、厚紙教授 用黑板形水書草紙 成島貫吉 神田區三崎町三ノ一
 週遊地圖 杉田種三郎 本所區龜澤町二ノ五
 奉書製動物模型 同上獅子 五五〇

同 虎 五五〇
 同 犀 三〇〇
 同 鹿 二〇〇
 同 白熊 一五〇
 同 洋犬 一五〇
 同 狸々 一五〇
 同 臘胸獸 一〇〇
 同 カンガル 一七五
 同 鯨 二五〇
 同 鱈 二五〇
 河馬 二七五
 馴鹿 二七五
 菊地鑄太郎 赤坂區高樹町一五 一八〇
 石膏模型ホルーセ開技者 一〇〇
 老人半身像 一〇〇
 アグリツパ像 一〇〇
 シーザー像 一〇〇
 笑ヒ小兒半身像 四〇〇
 小兒半身像 四〇〇
 ナポレオン小像 非賣品
 佛國小女頭部 三〇
 犬頭 一〇〇
 馬頭 二五〇
 ラアアナル作人像 一〇〇

ミロ島ノツイナス 四〇〇〇
 鈴木金一郎 麴町區飯田町六ノ二二 二二〇〇
 フォルチル形原基晴雨計 三〇〇〇
 山岳用晴雨計 一〇〇〇〇
 サイホン晴雨計 一五〇〇〇
 船艦用同 五五〇〇
 二重式最高寒暖計 一三〇〇
 普通最高底寒暖計 七五〇〇
 乾濕計 八五〇〇
 水溫計 二〇〇〇
 艦船用乾濕計 六五〇
 田中榮次郎 日本橋區横山町三ノ六 一三〇〇
 十八金剛繩唐草知眼鏡 一三〇〇
 同永手 同 一三九〇
 同押寶石入 二〇〇〇
 同鼻狹 一九〇〇
 二十金竹節半掛同 八〇〇
 十四金鼻狹形 三〇五〇
 十八金總張別繩同 三九六〇
 十八金總張別繩同上 八四〇〇
 赤銅五分差別十八金繩同 四〇〇〇
 赤銅五分毛別繩松竹梅紋入石入 四〇〇〇
 赤銅永手同上 八四〇〇
 赤銅別四本卷繩同 二二五〇
 赤銅四本繩同 二二五〇

同先十八金張卷繩 一八〇〇
 十四金新形同 八二〇〇
 銀永手松竹梅彫金同 三六〇〇
 銀引受取玉付同 一五〇〇〇
 同別四本繩 一四〇〇〇
 八十裏張別繩同 一四〇〇〇
 ニツケル受取姿見同 三〇〇〇
 金鍍金金剛四本繩 八五〇〇
 細永手 四八〇〇
 ニツケル大形花ニツ打合 一四〇〇〇
 洋白二重半掛 二二五〇
 洋白ニツケル鍍金先卷繩 三三〇〇
 鋼鐵四ツ折平掛 八四〇〇
 洋白別鼻掛 六三〇〇
 附別繩張 七三〇
 青皮角切サツク 三三〇
 同鏡付 四〇〇〇
 同別入 同 四〇〇〇
 筌利皮角切サツク 三三〇
 本鱈皮角切リ 二七〇
 レンズA凹凸半面 二四〇〇
 同A墨凹凸 三〇〇〇
 同A色平面 三〇〇〇
 同シリンドルプリズム 二〇〇〇
 S凹凸平面 一八〇〇

同E凹凸 六〇
 同K平面 一〇〇〇
 同張付 一五〇〇
 同抱合玉 四八〇
 レンズ度計器 四〇〇〇
 洋白製檢眼用假棒 一〇〇〇
 飛行機用眼鏡 一五〇〇
 ニツケル三ツ折縮見 二〇〇〇
 並澤惣テセン繩手入 七〇
 古美ステッキ繩手入 四六
 眼鏡標本分解 四〇〇
 十四金昇掛 六五〇
 ニツケル鹿見徳用 一〇〇
 伊藤 有 下谷區池端七軒町三七
 蠟製病標本 府下豐島郡日暮里町元
 大原鉦次郎 金杉
 特許衣裳色合五十色、二十色、内容展開
 面類
 宮崎新吉 神田區五軒町一九 同 五五〇
 宮崎カラ細ランブ 五五〇
 瓦斯發生器 二五〇
 眞空鍍舎 四〇〇
 二重コイル 一五〇〇
 氣壓實驗器 八〇

重クロム酸電池 一三〇〇
 水ノ電解器 三八〇
 圓形宮崎電池 一四〇
 角電池 一五〇
 卓上噴水器 一九〇
 櫻井延次郎 本所區龜澤町二ノ一〇 一〇
 一、五〇〇瓦有栓レトルト 四五
 ミヤエツレル氏眞空乾燥器 二〇〇
 乾燥器 二〇〇
 キップ氏瓦斯發生器 三〇五
 平瓦漏過器 二五〇
 六角上下九仙七仙五仙 三三
 同 四仙 四三
 キツコー形土戸 一三〇
 五百瓦廣細共口 一六
 二百五〇瓦同 二
 川村祿太郎 本郷區向ヶ岡彌生町 八五〇〇
 水銀排氣ポンプ 八五〇〇
 氣壓計 二五〇〇
 氣壓計(短) 六〇〇
 青木式乾燥器 四〇〇
 硝子細工用瓦斯バーナー 八五〇
 田村徳三郎 本所區松坂町二ノ六 三〇〇
 硬筒脂肪浸出器 三〇〇
 炭素定量器 一〇

硬質加里球 三〇
 蒸溜冷却器 參考品
 硬質炭素定量器 參考品
 硬質二重玉 參考品
 蛇管入瓦斯洗滌器 參考品
 水ポンプ 參考品
 中村金太郎 本郷區追分町六八 一八〇〇
 ソクスレット氏脂肪定量器 二五〇
 同氏脂肪浸出器 一〇〇〇
 須藤氏同上 一〇〇〇
 レツチン同上 二五〇
 辨付水力ポンプ 一三〇
 ガイスレル氏加里球 七五
 トロツク形加里球 一三〇
 炭酸定量器 一三〇
 水本徳次郎 本所區菊川町一丁目 六五〇
 硬質ビーカー 六五〇
 長方形十五枚ビーカー 四〇〇
 蒸發皿平底 二八〇
 硬質美蒸發皿丸底 二八〇
 五千瓦 同 一三〇
 同二千瓦 同 三〇
 硬質千瓦コロブ、五〇〇瓦同上、二百五
 十五瓦同、千瓦三角、五百瓦三角、硬質三
 百五十五瓦三角、硬質二百瓦マイエル、硬

質千瓦ニルビーカー、同七百瓦、同五百
 瓦、同三百瓦、同二百瓦、同五寸ミセヤ
 レ一五寸、同四寸、同三寸五分、同三寸、
 二寸五分、硬質硝子管六種、硬質硝子管
 一レ管三種、同試驗管三點、蓋三枚組
 福井金平 本所區徳右衛門町三八 二六〇
 硝子製ビーカー 二六〇
 別種硝子製フラスコ三種 二瓦、一瓦、
 半瓦、硝子製共栓レトルト、普通硝子製
 フラスコ、同製マイヘルマン六點二五〇c.c.
 五〇〇c.c.、二五〇c.c.、一〇〇c.c.、リツトル生
 地二拐圓筒形、同圓錐形、同一圓筒形
 同圓錐形、フラスコ生地五〇〇c.c.、同一〇〇
 cc.、ヤスシリンドル生地一〇〇
 森川徳助 日本橋區本町三ノ一五 一五〇〇
 比色試驗器 一五〇〇
 冷却器、硝子漏斗大小、ガイスレル管大
 小、フラスコ、硬質ビーカー、比色計 四〇〇
 酒精計三個、寒暖計三種、標本寒暖計 一五〇〇
 同上 三〇〇
 標本瓶 三〇〇
 電法瓶三種(小判形廣口、細口)ケーレ管
 齊藤能三郎 日本橋區本町一ノ九 三〇〇
 藥局製開瓶十二種、藥瓶小判形二十一種

レトルト有粒五百瓦、同千瓦、バストル
 フラスコ千cc、同醸造試験所形、同フラスコ
 スコ五〇cc、同五〇cc、同二〇〇cc、同三〇〇cc
 ビーカー、水流空氣ボンブ、オプセクト
 グラス容器、毛細管、エルレンマイエル
 氏フラスコ五〇cc、同二〇cc、三〇cc、五
 〇cc、注射液用硝子管、河本氏點眼消毒
 器、縫合糸消毒器、痘苗磨碎器、痘苗田木
 筒、種痘針、吸痘子、銘酒瓶
 川井金三郎 本郷區本郷二ノ九
 褐色デシゲイター、デシゲイター、瓦斯
 洗滌瓶、ガイスレル管、炭酸定量器、加里
 球、水銀點滴漏斗、寒腸斗舟比重瓶、ア
 ノメーター、水滴ボンブ、種子標本瓶標
 本瓶

北島鐵太郎 神田區宮本町五
 シャーレバトリー氏龜甲形、同嫌氣菌
 培養器、試験管培養基用、化學用試験
 管、キップ瓦斯發生器洗滌機付、流酸乾
 燥器、コルフ枝付三百瓦漏斗キッコウ
 形、ガイスレル氏炭酸容器、標本瓶、洗
 滌コルプ
 松野廣 本郷區本郷三ノ五
 磯野氏炭酸定量器、ガラス製同、加里球
 ビベットヘルベル氏瓦斯吸收、瓦斯洗

瀝瓶、標本瓶、ビーカー、硬硝子フラス
 コ、試薬瓶廻轉器付
 大野音次郎 日本橋區岩附町九
 硬硝子製硝酸製造用、同硫酸製造用レト
 ルト、排氣鐘、改良活栓、改良硝子呑口
 水銀ボンブ、水流ボンブ、硬硝子ビーカー
 1、自動吸水器、ガイスレル放電管、自
 由アンマ器、四方額入平瓶
 小林吉次郎 本郷區春木町二ノ五三
 大形魚類標本瓶、烏賊標本瓶、蟾形標本
 瓶、角形同、稻穂入同、劍蓋付壺付同、蘭
 形同、三角狀壺付同、褐色膏藥壺、動物
 標本瓶
 鈴木惣八 日本橋區本銀町四ノ一
 蓋付消毒壺、玻璃製乾燥器、水流空氣唧
 筒、ケリーザンクアルユルメーター比量
 計、寒暖計、特許藥瓶
 杉田藤太郎 日本橋區本石町四ノ一
 四採取試驗管、加里球、硬質ビーカー、
 小形糸巻、點眼瓶、不變色燒付瓶、硝子
 印刷看板、寫真入燒付コップ、金一度印
 刷看板、銀同、金梓瓶、木口瓶
 成田幾次郎 神田區鍋町
 簡測圖

蓋付消毒壺、玻璃製乾燥器、水流空氣唧
 筒、ケリーザンクアルユルメーター比量
 計、寒暖計、特許藥瓶
 杉田藤太郎 日本橋區本石町四ノ一
 四採取試驗管、加里球、硬質ビーカー、
 小形糸巻、點眼瓶、不變色燒付瓶、硝子
 印刷看板、寫真入燒付コップ、金一度印
 刷看板、銀同、金梓瓶、木口瓶
 成田幾次郎 神田區鍋町
 簡測圖

トランシット
 米國式同
 ワイレベル
 ダンピレレベル
 ホケットトランシット
 英國製圖器
 獨國製同
 問繩
 セルロイド尺割
 竹製尺割、照準器、ホメケット、トラレ
 ット
 保谷七郎 芝區櫻田町一二
 製圖器械 英國式
 同 米國式
 同 英國製
 製圖器 米國式、同正圓筒兩用コン
 パス、ヒームコンパス、ホケット用コン
 パス、英國製同、兩線用烏口
 松林千里 荏原郡品川町北品川
 寫生用人體模型、寫生用魚類模型、同
 果蔬模型蜜柑、林檎
 高林銀太郎 本郷區向ヶ岡彌生町三
 望遠鏡レンズ
 小形望遠鏡
 海軍用プリズム双眼鏡

トランシット
 米國式同
 ワイレベル
 ダンピレレベル
 ホケットトランシット
 英國製圖器
 獨國製同
 問繩
 セルロイド尺割
 竹製尺割、照準器、ホメケット、トラレ
 ット
 保谷七郎 芝區櫻田町一二
 製圖器械 英國式
 同 米國式
 同 英國製
 製圖器 米國式、同正圓筒兩用コン
 パス、ヒームコンパス、ホケット用コン
 パス、英國製同、兩線用烏口
 松林千里 荏原郡品川町北品川
 寫生用人體模型、寫生用魚類模型、同
 果蔬模型蜜柑、林檎
 高林銀太郎 本郷區向ヶ岡彌生町三
 望遠鏡レンズ
 小形望遠鏡
 海軍用プリズム双眼鏡

陸軍同
 砲兵田角式
 顯微鏡
 寫真鏡玉
 同
 平行平面硝子
 天文用直角大プリズム
 水銀盤用平行硝子
 アフナート淺色ルーペ
 遠近兩用眼鏡レンズ
 トリツク及メニスカス
 遠近兩用トリツク及メニスカス
 眼鏡レンズ
 中 村 淺 吉 日本橋區通四ノ一〇
 經緯度
 水準儀
 視板標尺
 箱尺、連接式測竿、觀線盤、
 近視經緯儀
 懸垂羅針盤
 測斜照準儀、深海吸水器、
 海底探上器
 水平器、標準時口管儀
 風力計
 電氣盤

氣流計
 製圖器械
 同
 鋼鐵製直定規
 同
 輪轉平行定規
 海圖用
 竹製同上
 エポナイト製平行定規
 自在水平圖
 宮田森左衛門 京橋區銀座三丁目
 天文經緯儀
 玉屋トランシット
 改良米式同
 甲式玉屋同
 最新式簡測器
 米式ワイベル
 玉屋ワイベル
 高度付ハンレベド
 ホケットレベル
 ホケットコンパス
 プライメーター
 カレントメーター
 製圖器械

風力計
 山崎豐太郎 下谷區谷中清水町一
 寒暖計、艦船用同、重油加熱器用同、製
 水器用同、製氷用木梓付同、船舶用水
 温同、船舶用同、同上、
 海底最低寒暖計
 同上、陸軍用白塗板付寒暖計、示差最高
 最低同、同上、甲式最高最低寒暖計、乙式氣
 象臺檢定付同、乙式同上、甲式同上、宮
 形乾濕計、金梓付寒暖計、室内用同、地
 中用同紡織用乾濕計、酒造釀用、棒狀寒
 暖計、乾濕計
 萩生田文太郎 麴町區麴町七ノ一六
 窒素定量器、土壤分析用篩
 穀粒用篩
 重湯煎器
 計、穀粒容量計、穀粒用天秤
 硬度計
 鑑定具
 岩崎龜五郎 小笠原島蟹島

信天翁燈明白 一折 六〇〇
 同 五〇〇
 金原銀藏 小笠原島父島大村 三〇〇
 信天翁卵殼 一箱
 小笠原島 小笠原島
 ちぎ、ちぎのめんどり、はろし、いす、ち
 きり、ほんいわし、おどろいわし、かめ
 たくいわし、なじる、おかさわかうなぎ
 ちいき、しよなくち、いそまぐる、おき
 さわら、こけさわら、いせるび、いか、
 かに、たいまい
 藤井光藏 芝區三田四國町
 天野號フリスム双眼鏡六倍形 五六〇〇
 同八倍形 四三〇〇 同
 日本號八倍形同 四六〇〇
 同六倍形 四三〇〇
 富士形七倍形同 四三〇〇
 プリズム双眼鏡旭號 三六〇〇
 寫真レンズ四ツ切形 八〇〇〇
 同八ツ切形 五〇〇〇
 同カビネ形 四〇〇〇
 同手札形 三〇〇〇
 活動寫真用レンズ 三〇〇〇
 同上映寫用 三〇〇〇
 二吋望遠鏡 四八〇〇

一寸四分ノ一同 二六〇〇
 三吋同 二〇〇〇 四吋同 三三〇〇
 六吋同 一、五〇〇〇
 角式双眼鏡、教育用各種プリズム、基本
 平面硝子、望遠鏡硝子材料
東京府 第十一類
 深江北之助 神田區紺屋町五
 グルヘル式改良牛乳脂肪測定器 箱無三五〇〇
 箱付 三、五〇〇 箱無三五〇〇
 ソクスレット氏脂肪浸出装置 六ヶ装置
 一組 四三〇〇
 ビヤット、サイホン 六五〇
 改良ビュレット五〇cc入ニケ一組 一四〇〇
 ライトマル、スツチエル氏空素定量用
 装置一組 二五〇〇
 金屬製飾 九五〇 分析用同 一三〇〇
 白金製坩堝 九八〇〇
 白金製蒸發皿 一〇四〇〇
 白金製グッチ氏坩堝三〇cc入 七五〇〇
 白金製小船長サ六十ミリ 三三〇〇
 坩堝挾 三三〇〇 白金製篋子 二〇〇〇
 同製匙 一三〇〇
 同ラウシュム管 八〇〇
 同圓錐狀電極 一六一〇〇

同螺狀電極 七四〇〇
 月首狀電極 九三〇〇
 木栓及ゴム栓穿孔器 一六〇〇
 玻璃管外面截斷器 六〇〇
 白金製坩堝 六五〇〇
 白金製蒸發皿經六ミリ 七〇〇〇
 瓦斯壓力調節器 一六、五〇〇
 白金製坩堝三〇cc入 八、〇〇〇
 河村 勇 牛込區北山伏町十三
 齒列矯正實物石膏模型、齒列矯正裝置
 模型
 屋井先藏 神田區錦町一丁目 八五〇
 感傳醫療電機 二、三〇〇 同
 株式會社日本齒科商社 日本橋區横町三
 水道用噴水睡壺 四三〇〇
 齒科用エンジン 五五〇〇
 瓦斯用製湯器 三三〇〇
 齒科用消毒器 二八〇〇
 同電氣診斷器 三〇〇〇
 携帯用インジゲン 二五〇〇
 大正號齒鏡 イハロ七 八五〇
 旅行用三角形インジゲン 二八〇〇
 齋藤省三 荏原郡大崎町大字居木
 橋四二四 二四〇〇〇
 消毒水製造器 二四〇〇〇

浸煎製劑器 四六〇〇
 滅菌水口 五〇〇〇
 器械滅菌器 二〇〇〇
 西宮増太郎 日本橋區本石町三ノ一
 精製綿、昂糸綿、精製ガーゼ、昇糸水ガ
 ーゼ、ヨードホルムガーゼ、分挽具 三〇〇
 卷軸帶 一、五〇〇
 中澤鐵太郎 神田區山本町七
 齒科用水力旋盤 六五〇〇
 同上足踏旋盤 三三〇〇
 同無鐵蒸和罐 一八〇〇
 中澤式吸引鑄造器 二五〇〇
 中澤式瓦斯發生器 一五〇〇
 無鐵蒸汽罐断面入、抜齒鉗子 二六〇〇
 理想的昇降治療臺 一五〇〇
 水道噴水睡壺 六〇〇〇
 カイボラレダム十打一打ニ付 一、五〇〇
 グアルカーボテクスク五打一打 一〇〇〇
 高林銀太郎 本郷區彌生町三
 檢眼レンズ 四、五〇〇
 口保反射器鏡 二、五〇〇
 耳鼻咽喉反射鏡 四〇〇〇
 同ニユーム製 二、五〇〇
 喉頭鏡三ヶ 一、四〇〇
 田村耕郎 本郷區湯島天神町一ノ六二

田村式大襪義足、同下腿、同同、同同、
 千野米吉 下谷區仲御徒町一ノ五四
 ミクロトーム 七〇〇〇
 簡算ミクロトーム 三〇〇〇
 大井玄洞 小石川區大塚窪町二七
 紙繒帶、コアリナス、糊付綿沙卷軸帶、
 サルチルサン綿、硼酸綿
 井上安兵衛 京橋區尾張町新地八
 精製綿、精綿、精綿ガーゼ、縮織繒帶、縮
 織三角同、脫脂綿、精製ガーゼ、昇糸ガ
 ーゼ、ギプス繒帶、新式ガーゼ繒帶、獸
 醫用麻撒糸、縫合糸
 阿部五助 小石川區若荷谷町六六
 分挽用具 三、七五 精製綿、同ガーゼ
 分挽安全油紙、改良亞麻仁油紙 一、三〇〇
 携帶用蒸汽消毒器 一、三〇〇
 秋草正五郎 淺草區下平右衛門町十
 家庭用外敷及内交器 一、〇〇〇
 ゴム引防水布、皮膚洗刷毛、精製ガーゼ
 同綿、精製卷軸綿、同帶 四本 三、三〇
 水枕、亞硝酸アミール壓定帕、硝子入沃
 度丁幾
 吉次徳太郎 神田區千代田町一三
 標準比重計大形、同小形、同七本組、同
 糖液計、酒精計、アレチビクノソートル

食鹽比重計、輕重寒暖計、石油比重計、
 渣メートル、尿比重計、寒暖計付ビクノ
 メートル、同寒暖計ナシ、ラジヨウメ
 ーター、電氣應用ガイストール度、同液
 ナシ、グジヨウメーター、炭酸定量器
 グニール氏濕度器、棒狀寒暖計、百度標
 準寒暖計、卵卵器用同、消毒用寒暖計、
 寒暖計附乳重計、血液比重計、補充貝比
 重計、攝氏三五〇度長形、同五〇度同、
 平管兩目盛寒暖計、同留點、牛乳用ラッ
 トスコップ、油用高熱計、水流ポンプ、
 調節器、蓄電用酸メートル、リヒテル及
 トランス、重液比重計及輕、乳皮計、分
 銅付計重ボーム乳重計、アルコイル寒
 暖計、ウエストハル寒暖計、ラジヨーム
 ーター、攝氏寒暖計五點、華氏同、標準
 比重計、トットル比重計、ヘーネルク比
 色計、砂時計、酒精計、ザレロンアルコ
 ール定量計
 緒方善雄 神田區五軒町八
 攝氏寒暖計二點 二六〇〇及三〇〇〇
 尺湯メートル、五寸湯同
 十九本組比重計 五〇〇〇
 醫科用サンドグラス、アルコイルメー
 トル三本組、三種盛大形寒暖計 八〇〇

緒方式比重計、金屬製地中計、木製同

植 木 雄 飛 神田區表神保町一
一號消毒瓶、二號同、三號哺乳瓶、四號
同、新形同、水雷形同、瓢形同、五號消毒
瓶、一號哺乳器、三號同、四號同、松印同
牛乳稀釋器、一、二號新式哺乳器、一號
簡易吸入器、二號同、牛乳消毒器、衛生
五勺瓶、同一號同、同特別號、一號唾壺、
二號同、煙草盆用、二號壺

富 山 榮 吉 日本橋區大傳馬鹽町五
富山硬子ビーカー五百瓦入、富山硬硝
子五枚組、同ビーカー、蒸汽用蒸熱管、
蒸汽用蒸熱管、硬質試驗管、水面用硝子、
富山硬硝子、富山硬硝子コルペン、同エ
ルレニマイ、同コルレニマイエル二號、
ツベルクハン注射器、改良先黒注射器、
四點、改良リスリン灌腸器、ベトリ
シヤール、茶色乾燥器有栓、乾燥器有
栓、ビクノメートル寒暖計二點、ビクノ
メートル三點

乾 幸 次 郎 日本橋區馬喰町四ノ六
哺乳器四點、水枕二點、トラ印水囊二點
鹿 島 鶴 吉 淺草區福井町一ノ三〇
鹿島式安全締木、同締木付水囊、
風 間 藤 作 本郷區春木町二ノ一三

余川正之助 下谷區車坂町四六

消毒器
高梨鎌次郎 本所區石原町六〇
空氣消毒スプレー、鼻用絞斷器、種痘針
及ヒルケイ針消毒器、大正式種痘針
改良鈞、付扁挑線刀 五〇〇
高梨式子宮刀 三三〇

松崎 照一 本郷區駒込明神町三
外科刀、産科鉗子、碎頭器、子宮擴張器、
服壓計
後藤製作所 本郷區眞砂町三一
改良乾熱滅菌器 三九〇〇
フオルマリン消毒器 三三〇〇
自動作用ガーゼ滅菌器 一四二〇〇
牛乳消毒器 四九〇〇
卵卵器 八五〇〇

清宮愛之助 下谷區池ノ端七軒町七
ミクロトーム 一〇〇〇〇
結水器 八五〇
ミクロトーム刀 六五〇
同 六五〇

金子治三郎 下谷區入谷町三二四
産科鉗子 九〇〇 碎頭器 六五〇
山村榮壽郎 本郷區弓町一ノ三
山村式甲號義足 四五〇〇

自働鼓膜按摩器 一三〇〇
グアイブレイター 一三〇〇
同 一五〇〇

小 柳 春 吉 本郷區眞砂町一五
前膊用義手 六五〇〇
外科器具 八五〇〇
瓦斯分析裝置 三〇〇〇
大腿用義足 九五〇〇
同 七五〇〇
上膊用義手三點 七〇〇〇
脫腸帶特許大腿用義足 二〇〇〇
肥 田 秀 本郷區眞砂町一五
自働電流斷絶時計 一三〇〇
高壓電流導傳裝置 一三〇〇
水倉 藤太郎 本郷區眞砂町二八
フレンケル氏鼻鏡、ハイマン氏下甲介
剪刀、ストリンケン氏鉗子 六〇〇
同 五〇〇

久保氏鼻鏡、キリヤン氏同、高橋氏同、
ハルトマン氏同 八〇〇
チテソリス彫骨器 八八〇
高橋氏扁排線抽出器械一組 一六五〇
マツケンチー氏扁排力 二二〇〇
パキレスキー氏同 二二〇〇
マツケウ氏同 四五〇

山村式甲號義足 三〇〇〇
實用新案衛生疥癬帶六ヶ一ケニ付 一〇〇
米國式大廳義足 四九〇〇
板 倉 宜 吉 下谷區西町二
オハレンチエル氏尿道擴張器 一〇〇〇
ミンフェル氏後鼻鏡 二〇〇
杉田藤太郎 日本橋區本石町四ノ二九
簡便蒸餾器、靜脈内注入器、ユルリガ
トル、噴霧器、セメントチャマンチン、
モーグリンカ、止血筆、點眼瓶二點、吸
入器、金梓瓶、海青毛同、レクレイト名
入瓶、レンール小形瓶、同大形瓶、名入
印刷瓶、噴霧器、定量器 二五〇〇
市 河 顯 純 本郷區春木町一ノ二五
蒸汽消毒器 七〇〇〇 義手 四〇〇〇
器械同 七〇〇〇 剪刀 一四〇〇
矯正器 六〇〇〇
注射器 三三〇〇

中 村 卯 吉 神田區新石町七
檢眼鏡、コトト氏檢眼鏡 九〇〇
ヘス氏同 二五〇〇
七號檢眼鏡 五〇〇〇
三號檢眼鏡 三三〇〇
日本試視力表、斜照法用電燈、檢眼レン
ズ二點、眼鏡度計 六八〇 日本試視力

村上幸太郎 下谷區池ノ端茅町三三
地球印沈器器角形 九〇〇
同丸形 七〇〇
同丸形四本掛 九五〇
同水道用 八〇〇
同四本掛 一〇〇〇
同防脫器付二重 三〇〇〇

木村賢三郎 本所區林町二ノ七一
硝子吸子食鹽注射器、無痛注射器、硝子
吸子血液注射器、同注射器、同尿道洗滌
器、同注射器七點、灌腸器
皆川榮四郎 麴町區飯田町四ノ九
皆川式酸素醫療器 七五〇〇
秋山藤太郎 本郷區春木町三ノ一九
直流用方能配電盤 三三〇〇
同平流感傳配電盤 一七〇〇
田 村 彰 市 淺草區小島町三四
腸接續器、全部金屬注射器
石川伊之助 下谷區池ノ端、茅町
二ノ二九

腸剪刀、解剖剪刀、外科剪刀、下甲介剪
刀、剪刀、甲介同、子宮剪刀、臍帶剪刀、
眼科同、視神經同、大學形コツハル鉗子
五點 一〇〇〇、九〇〇、四五〇、四〇〇、
二二〇〇 顯微鏡 四五〇〇 同分解 四九〇〇

小 柳 春 吉 本郷區眞砂町一五
手術臺 三三〇〇
繙帶卷演習器 九五〇〇
義手 七五〇〇
外科刀 一〇〇〇
持針器、コツハル 一〇〇
ヘアン 五 腸鉗子 一五〇
縫合鉗子 大 一八〇 小 一〇〇
大學形爪切 一四〇
糸切剪刀 一〇〇
脊隨壓確注入器 六五〇
鈴 木 惣 八 日本橋區本銀町四ノ一五
硝子製乳鉢 七〇〇
總硝子製丸藥切 二〇〇
硝子製木壘丸藥切、咽喉用フプレ、同標
本客器大中 二〇〇〇
佐野半兵衛 神田區須田町二六
硝子製注射器類、外科刀 八〇〇
噴霧壺 一五〇〇
安全呼吸器 一五〇〇
淺井喜一郎 日本橋區大傳馬町一ノ
食鹽水注入器 七五〇
尿道壓子、解剖器一號、二號同、三號同、
綿花容器、卷綿子

食鹽水注入器 七五〇
尿道壓子、解剖器一號、二號同、三號同、
綿花容器、卷綿子

星野兼次郎 日本橋區本石町四ノ三

片面角水囊、空氣枕、ゴム伴創膏 八〇〇
ユタンボ、水囊、赤ユタンボ付圓座、同
月經帶、乳吸、シヤッター用玉、赤ゴム
丸形、大ゴム玉、中同、小同、赤ゴム首
付同、黒ゴム同、小形ゴム玉、首付同、補
玩器、長指袋、タン指袋、長指同、タン
同、子宮サツク、大尿袋大、中、小、水囊
大、小

宮川 卯一 日本橋區本町四ノ九

キモクラビオンタンブル付 七〇〇
インドクトリユーム 二〇〇
加里球三點、蛇管冷却、ビーカー 九〇〇
眞空乾燥器 五〇〇
キモクラビオン 三〇〇
クンツコブクズム 三〇〇
久能木 宇兵衛 日本橋區室町三ノ五
カイテン吸入器、安全同、水囊 大、中、
小、二點宛、喉咽卷、帽小形 四〇〇
萬木九兵衛 本郷三丁目一四
新式上膊義手 四〇〇
正座式大腿義足 一〇〇〇
膝關節用義足 四〇〇
萬木式正座下腿義足 四〇〇
佐々木安則 本郷區二丁目一七 四〇〇

産科器械

器械テール 四八〇
點眼瓶週裝轉置臺 八五〇
同 五八〇
同 五八〇
ワグネル氏上顎鑿鉗子 一〇〇〇
ヘース、シユロイテル氏子宮頸管擴張
器 二二五〇
外科器械 二八〇
眼科同 三〇〇
膏藥壺裝臺 八〇〇
醫科器械目錄 二〇〇
細菌器械 八〇
石渡新三郎 本郷區春木町二ノ二四
外科刀 二〇〇
裁斷刀、切除刀、骨膜刀、切腫刀、ミクロ
トーム用刀二點、麻醉器、
石渡式蒸汽消毒器 四八〇
改良蒸氣應用鼓膜按摩器 一八〇〇
痔疾注射器 七〇〇
靜脈内注入器 七〇〇
瓦斯消毒器 七〇〇
濃厚注射器 九八〇
谷村氏上顎鑿探膿器 三三〇
同中甲介粘膜前端鉗 三三〇

一四

オノジ一氏鼻内上顎穿開器 六八〇
組織摘出鉗子 九〇〇
ヘンリク氏電燈 一〇〇〇
電燈兼燒灼電池 三六〇
燒灼子 二二五〇
白金種痘器 九〇〇
耳内手術器械 六〇〇
大正式注射器 三〇〇
完備産科器械 五〇〇
トラホーム模型 五〇〇
氣管支及食道鏡 四八〇
器械戸棚 二五〇
一般外科手術臺、婦人科兼外科手術臺、
改良縫合針看板、注射針看板、締鉄、注
射器、根治手術器械 二五〇
森川 惣助 日本橋區本町三ノ一五
オゾール發生器 二五〇
藥名燒付裝置瓶 二五〇
安全點眼瓶 一四〇
松田 重祐 神田區小川町三八
醋辯帶、胃消息子、曲機性送丸器、開口
器、控切及固定鑷子 一〇〇
須長芳五郎 下谷區池ノ端仲町一〇
炭火用消毒器二點 二五〇
自轉車往診急救函 二五〇

往診サツク

往診必携及サツク 一六五〇
皮及注射器 一三八〇
國旗印刀 一〇〇
裁斷刀、鉗子取交 一〇〇
剪刀取交 一〇〇
聽診器、動脈鉗子、耳聽診器、産科鉗子、
自轉車往診急救函、トラホーム治療器、
陳列用棚 一〇〇
松本 福松 日本橋區本町三ノ一四
石油燈野卵器 九五〇
同携帯用 四八〇
醫科用感應電流器 一八〇
同B號、同C號 一八〇
遠心力沈澱器 八〇〇
島田式蒸氣就膜按摩器 一〇〇
櫻式石油燈蒸氣吸入器 四〇〇
櫻印切斷刀 二〇〇
同八八仙迷 三〇〇
同二〇仙迷 四〇〇
同兩双同三仙迷 三〇〇
同八八仙迷 三〇〇
櫻印切斷刀兩双 四〇〇
櫻印切除刀 一〇〇
櫻印橡皮レン氏 三〇〇

櫻印コルチウム氏

同チールンユ氏 三三〇
櫻印小外科刀 一〇〇
櫻印解剖刀 一〇〇
櫻印腦刀 一〇〇
櫻印脫腸刀 一〇〇
櫻印婦人科刀 一〇〇
櫻印ハールンチユ氏複刀 五〇〇
ハリラン氏燈白金烙子付 二九〇
同六角氏把柄付 一七〇
眼科用 一〇〇
同ウンナ氏烙子付 二〇〇
櫻印白金烙子球狀 二〇〇
同鏡狀 二〇〇
櫻印白金烙子球狀 二〇〇
同鏡狀 二〇〇
フオス氏鼻用切除錐子 三〇〇
ハルトマン氏同 四〇〇
カリユーンウルド氏同 四〇〇
オーデン氏顎虛穿開器 七五〇
ワグネル氏同 八五〇
櫻印外科剪刀 一〇〇

櫻印外科剪刀

同同土仙、同膝狀、同下甲介用、同中甲
介用、同暗帶用、同長柄、櫻印コッヘル
氏止邊錐子、櫻印コッヘル氏止血錐子、
櫻印ヘアン氏止血錐子 八五〇
眼科手術器械 二〇〇
大西氏角膜管鉗 一七〇
吉村氏打診槌 一〇〇
櫻印皮下注射針、吉村氏知覺檢查器 二〇〇
萬木庄次郎 東京市本郷區五丁目三
アルミニウム製大腿義足 二〇〇
同下腿義足、同上膊義手、同前膊義手
大川銀三郎 日本橋區本銀町四ノ五
大川式吸入器 一〇〇
永島 廉平 本郷區湯島五ノ一
耳鼻咽喉科齒科診療椅子 八〇〇
新式双射鏡 三八〇
鼻内手術練習模型 三八〇
新式パラピン注入器 七五〇
鼻内手術用橫屈曲剪、同同屈曲鉗子、同
同屈曲鉗子、新式レイマキ式甲介
剪、耳内手術器械 七五〇
耳鼻咽喉科用熱氣法器 二〇〇
コッヘル氏止血錐子、耳鼻咽喉用示導鏡
高橋安太郎 本郷區春木町二ノ二二

青木式一般手術檢索臺 一三〇〇〇
 新式蒸汽消毒器 一〇〇〇〇
 小林吉次郎 本郷區春木町五三
 大角形消毒絲卷器 二五〇〇
 小形同 一〇〇〇
 物體消毒器、注射器 一〇〇〇
 消毒器 一〇〇〇
 二木氏蒸溜器 四〇〇〇
 寒暖計付ビクノメーター 一〇〇〇
 ラジヨウメーター 一〇〇〇
 ガイスレル氏加里球、炭酸定量器、須藤
 氏隈川氏糖定量裝置 一〇〇〇
 棒狀檢溫計、普通護謄檢第一別、同貳號
 同三號、同四號、同五號、同十六號迄
 篠田和助 本郷區竹町六
 義肢 三〇〇〇
 同義足 五〇〇〇
 特種鋼鐵製截斷刀自第一號
 至三號 一〇〇〇
 同製兩刃截斷刀自第一號至三號 二〇〇〇
 同製截除刀自第一號至第五號、同製滑
 膜刀、特種鋼鐵製小外科刀一號型、自第
 一號至十一號、同ワイネ氏型自第一號
 同製有柄剃刀、刃長六種 一〇〇〇
 實用新案登録螺旋止血帶 一〇〇〇

同断面及製作原料、實用新案勝肪帶新
 案自第一號至六號 一六〇〇〇
 耳鼻咽喉器械 一六〇〇〇
 特種鋼鐵製截除刀自一號至五號 二八〇〇
 生地式二重注射器 二八〇〇
 同ツヘルクリン用、生地式注射器内部
 構造ヲ示シタルモノ、二重注射器陸軍
 式容器ヲ兼ネタルグリセリン器 二五〇〇
 醫科器械圖譜 二五〇〇
 山田竹三郎 日本橋本丁二ノ六
 インプロウトマロニビヤ 二四〇〇〇
 齒科手術臺 七五〇〇
 水道用唾壺 七五〇〇
 齒科用旋盤 三〇〇〇
 ロール、蒸和鑪、煮沸蒸氣普用消毒器、
 器械臺、齒列矯正器、充填用特製全箔、
 充填用金箔・オブマンデント裝飾瓶
 松野廣 本郷三ノ一五
 京印印器、牛乳酸度計 一七五〇
 外山義達 日本橋區東石町四ノ九
 鋼製乾燥器、ソクシレフト氏脂肪浸出器
 オルサツト氏瓦斯分折裝置 三六〇〇
 プンセンバーナー三本立、同印減裝置
 炭素定量器 一七五〇
 瓦斯ヒエフトピンツト付 一七五〇

自動ロベツト 五五〇〇
 大壞用器具 二五〇〇〇
 沈澱器四ツ架 三〇〇〇
 寒暖計付ビクノメーター 三〇〇〇
 活栓付ビクノメーター、瓦斯分氣管
 水壓濾過裝置 五〇〇〇
 ロシヤランブ 四〇〇〇
 木内伊之助 日本橋本町三ノ一
 蒸氣噴工務器兼沸消毒器 二五〇〇
 婦人科診療臺 二六〇〇
 シツラル氏保溫手術臺 三〇〇〇
 醫療器械陳列戸棚 一六〇〇
 改良感薄電氣器械 二五〇〇
 ライオン印外科刀、ライオン印外科剪、
 金嚙刀架、ライオン印外科鑷子 二五〇〇
 倉本式テレホンコーブ 二八〇〇
 理想的食鹽注射器兼 九〇〇〇
 遠心力沈澱器 二九〇〇
 スワ式蒸氣吸入器 二九〇〇
 ドクトル田中正鐸氏創案注射用簡便胃
 液檢査器 二五〇〇
 サルバル酸注射用靜脈顯出器 一五〇〇
 角瓶付注射器 一八〇〇
 足踏式鼓膜按摩器 二五〇〇
 前額帶電燈 一五〇〇

ヘカン氏動脈鉗子、コフヘル氏動脈鉗子
 村田長兵衛 日本橋本町三ノ二一
 保利氏綜合檢眼裝置 一〇〇〇〇
 同檢眼器械 三〇〇〇
 同氏檢眼鏡影鏡 九〇〇〇
 同氏雙眼用眼鏡囊 一三〇〇
 同氏檢眼鏡 一三五〇
 河本氣檢眼鏡一號、二號、三號 八五〇
 二五〇
 屈折檢眼鏡 二〇〇〇
 檢眼レンズ 五〇〇〇
 井上氏檢眼鏡 一三五〇
 ミーエム印反射鏡 三〇〇〇
 ミーエム印和辻氏口保反射鏡 三〇〇〇
 ミーエム印七仙平口保反射鏡 二五〇〇
 同九仙有柄 一八〇〇
 同七仙折柄 一五〇〇
 五仙ニツケル梓凸十三口集レンズ 一七〇〇
 同廿口同梓付 二〇〇〇
 同四仙廿口十三口 二五〇〇
 ルーベ 二五〇〇
 ルーベ有柄 一五〇〇
 五仙凸十六口集光レンズ 一八〇〇
 三枚出ルーベ 二八〇〇
 特許村田式眼鏡錄定型 五〇〇〇

患者用眼鏡凹面副製レンズ金
 梓付 一八〇〇
 甲狀凸面レンズ付眼鏡 一七〇〇
 甲狀凸面レンズ眼鏡 一五〇〇
 凸面圓柱狀 九〇〇〇
 川井金三郎 本郷二ノ九
 庄左消毒器 二〇〇〇
 ケルベ式牛乳檢査器械 四〇〇〇
 遠心力沈澱器 六〇〇〇
 丸茶器 八〇〇〇
 佐藤氏血色素計 七五〇
 山口徳次郎 本郷春木町二ノ二二
 定眼科手術器械 一五〇〇〇
 點眼瓶保溫裝置 二〇〇〇
 固定檢眼鏡 八〇〇〇
 同電氣檢眼鏡 二四〇〇
 ミエツ氏天眼内壓計 一八五〇
 トラホーム蠟製模型 二〇〇〇
 壓迫鑄造器 一〇〇〇
 岩崎商店 淺草區黒船町一五
 檢眼レンズ 九八〇〇
 河本氏改屈折檢眼鏡 八〇〇〇
 井上氏屈折檢眼鏡 一〇〇〇
 大西氏屈折檢眼鏡 一五〇〇
 和辻氏保咽喉鏡 二五〇〇

西山式額帶鏡 二五〇〇
 ナケレル式セルロイド額帶鏡 三〇〇〇
 陸軍用柄付反射鏡 二五〇〇
 新案織物檢査鏡 六五〇〇
 鈎時計提ル中 四〇〇〇
 鈎環付ルーベ 一八〇〇
 角形痕見大 一〇〇〇
 赤銅K次三折眼鏡 七五〇〇
 銀棒射付四枚王入眼鏡 四〇〇〇
 新案オベラ掛眼鏡 三六〇〇
 鈎掛眼鏡梓 三〇〇〇
 井上氏檢眼鏡 一八〇〇
 淺山氏改良檢眼鏡 三〇〇〇
 大西式檢眼ルーベ 二〇〇〇
 ニーム黒ハルトマン氏額帶 二五〇〇
 同上二寸反射鏡折柄同上 二五〇〇
 宮崎商店 日本橋鐵砲町五
 赤ゴムスポイト、白ゴムスポイト 三〇〇〇
 廣口水枕 三〇〇〇
 懷中湯タンゴ白ゴム、醫科用手套、染物
 用手套、電氣作業用、赤ゴム乳吸、白ゴ
 ム乳吸、赤ゴム乳蓋 三六〇〇
 白ゴム圓座 一三〇〇
 赤ゴム垢磨 一三〇〇
 赤ゴムヒゲ別受、同石輸入大 一三〇〇

赤ゴム化粧用ルセラ 一三〇
化粧用覆面 一五〇
大 磯 重 助 本郷區二ノ二二 五五〇
井上式食鹽水注入器 五〇〇
サルゾルサン注入器 六九〇
胃液検査用具 五五〇
大便濾過器 二八〇
吸氣強肺器一個付 七五〇
中隔鉗子 八五〇
口唇舉上器、軟蓋固定器 五〇〇
喉頭鉗子 二〇〇
喉頭噴霧器 二〇〇
植附音 二〇〇
甲介骨鉗子 二〇〇
耳鼻科用椅子 四〇〇
耳鼻科用器械卓子 六八〇
電氣加熱消毒器入 二八〇
耳鼻科用マヒシザ、同用器械棚、扁桃腺金摘出手術器械、手術用固定鼻鏡 二〇〇
水 野 龜 松 日本橋區本郷町四ノ一七
富士印鈴哺乳器、同印パネロ哺乳器、同印横形パネロ哺乳器、直附哺乳器、惠比壽印貳號哺乳器、寶印哺乳器、鈴口哺乳器、明光點眼燈透明 二〇〇
後藤合資會社 神田區淡路町一ノ一

手術臺、アンシルス製置、 七六〇
截丸器 八五〇
ハーン自動縫合器械 三六〇
ニツケル鍍金硝子器械戸棚 四〇〇
オアオ發生機 一〇〇
ビル麻酔注射器 六〇〇
膀胱洗滌器 四三〇
新式瓦斯ランプ 四三〇
コルチン氏身長計 四三〇
シユーマカ氏錐十、血管用縫合針、血管縫合糸、志賀氏蒸餾器、眼科刀類、開眼器、鉗子、トラホーム鉗子、フアラム氏鑿鉗子、ランゲン氏鼻用鉗子、ワケネル鉗子、梅津氏鼻頭挾、シユーマカ氏肋骨剪刀、イツセンメル改良ギフツカ、ヤンセン鉗子、子宮剪刀 七五〇
皆川榮四郎 麴町區飯田町四ノ九
皆川式酸素醫科器 七五〇
佐々木商店 本郷區本郷二ノ一七
マツケンシロ氏反射鏡、後鼻咽喉回轉自在、シユメアレン氏甲介除鉗子、スピース氏上顎鑿鉗子、マツケンシロ氏扁桃腺刀、デベルレテ氏尿道擴張器、ホトレイメル氏直腸鏡、クヌエー氏二辨狀陰鏡、タメツ氏子宮洗滌器、フリツチ

氏腹壁大鉤、ホツシマレルク氏子宮頸管擴張器、ワルヘル氏同特等外科刀 八五〇
井上安兵衛 京橋區尾張町新地八 四〇〇
外科縫合針、ハーゲドルニ氏持針管 四〇〇
三ツ組大注射器械 四〇〇
子宮注射器、尿道同、アテラン同、ベルグマン式ギプスア、エスコルヒ氏同、ギプス截斷器、貴刃同 五五〇
眼科吸入器械 五五〇
玉屋商店支店 日本橋區本町三ノ一
白ゴムコタンボ、同環狀褥、ゴム製手術手袋、白ゴム水枕、白ゴムタンボ、角形ゴム水枕、兩面アム引水枕、總ゴム製袋、總ゴム捻口水袋、同丸形水枕、片面ゴム製漏斗、二ツ球ゴム灌腸器、ゴム製尿管、ゴム引水袋、乳首、赤ゴム點眼瓶蓋、ゴム製尿管、白總ゴム環狀褥、同丸形水枕、ゴム布引製月經帶 五五〇
岩 本 藤 吉 日本橋區本町三ノ二
日本ウイス號外科剪刀、同鏡澤二仙、同片葉鏡頭二仙、膝狀剪刀、解剖同、臍帶同、眼科虹彩同、同通常同、同子宮剪刀、同膝狀同、ヘフクマン式中甲介剪刀、バイマン式甲介同、シホルト氏子宮同、シホルト氏子宮同、同外科用鑿、同木柄解

剖刀、同骨膜刀、同金柄長解剖刀、同軟骨刀、外科用刀、氣管切開刀、アダムス氏截腕刀、ツツフエンハツク長刀、クコルチユ一氏植皮刀、同脫腸刀、同痔瘻刀、同子宮刀、同ギプス刀、同新式同、同切除刀、同骨膜刀、同切腕刀、截斷刀、大中、小、眼科用刀、日本ウイス號シクロトーム刀十仙、ヘアン氏鉗子、ユツヘル氏止血 六五〇
用水消毒器兼煮沸消毒器 五七〇
木柄腦刀 五七〇
外科刀、木柄軟骨刀、木柄長解剖刀 三三〇
野 田 德 松 本郷區春木町三ノ一 一六〇
クリユ一プ 三〇〇
ロツタツキス塵光裝置 一八〇
改良ム一ン氏手術臺 三〇〇
骨折接合器 七五〇
三共株式會社 日本橋區室町三ノ一〇 二五〇
小外科器械 一八〇
ガ一セ滅菌器 四〇〇
氣管挿管裝置 七〇〇
石油瓦斯ランプ 五〇〇
石油野卵器 二五〇
檀木式產科聽診器 一六〇
頭動脈計 一六〇

ヨークルト乳調器 二〇〇
錠劑器械 七〇〇
ワルプム尿中糖分計迅速定量 六〇〇
脊椎麻酔注射器 六五〇
土屋氏蛋白計、正確キス、パツパ蛋白計、ゴム布製水沼シクロトーム 一九〇
太 田 豐 吉 小石川雜司ヶ谷町一ノ一 一三〇
壓迫鑄造器 二〇〇
東京府 第十二類
鴨下道太郎 淺草區馬道 九五〇
洋白製革製入エコーメ三拾種 七〇〇
同鍛冶器械用貳拾種 五〇〇
同拾五種 四〇〇
銅鐵製造船兵器用貳呎 三〇〇
同壹呎 二〇〇
身長計徵兵檢査用 二五〇
同學校用壹付 六〇〇
同三ツ打野外兩用箱入 六五〇
馬匹體尺馬整局專用 六〇〇
同出張用ステツキ形 二〇〇
土地耕地整理用 四〇〇
同卷尺革製入 五五〇
同六十六尺十一間 四〇〇

同三十三尺五間半 二八〇
同十二尺 九〇
手工用ニツケル覆入六尺、醫科用引込入 二〇〇
土地測量用皮覆入鋼鐵 三〇〇
醫科用引込入 三〇〇
土地測量用スプリング付 一〇〇
製圖用竹製六本入スケール 五〇〇
箱入間割 五〇〇
製圖用拓植製三角形スケール間割 五〇〇
同尺刻、同吋刻 三〇〇
鍛冶器械用連接尺鋼鐵製 三〇〇
同拓植製同、同直形スプリング付同、同山新廢物利用鍛冶工用スケツチ 三國目盛、同日本目メートル同、手工用ニツケル、土地整理用百五十尺廿五間 三〇〇
小林勇之助 本所區相生町 二〇〇
三拾貫掛臺秤 一九〇
同貳十貫掛 一四〇
三貫箕皿萬物掛 一四〇
二貫兩折皿萬物掛 九〇
壹貫掛萬物掛 九〇
參百匁掛飛狀掛 六七〇
百六十匁銀秤 一八〇
五匁掛金秤 一六〇
骨製十五掛、同貳五掛、黑檀製六貫掛、 一一九

同壹貫三百匁、櫻製廿六貫掛、紫櫻製六貫掛、貳貫匁皿秤、壹貫六百匁皿秤、六百匁皿秤、四百匁皿秤、壹貫六百匁金桿皿秤、四百匁金桿皿秤

三共株式會社 日本橋室町三ノ一〇 實用新案第二三〇八六號丸山式自動

ビュレット五〇cc 同スプレー及瓶付五〇cc

同茶色同、同五〇cc 實用新案第二三〇八七號丸山式自動

ビュレット五〇cc 同五五cc 無栓ビュレット同茶室、球付ボールビュレット一

cc 同茶室同、球付同、漏斗形メスフラスコ五〇cc

有栓メスシリンドル五〇cc 無栓割度筒、硝子樹、丸山式自在液量器

五〇cc ニトロメートル五〇cc フーセル油定量器、ゲルメル酸酐計、マルシヤン乳脂斗

吉次徳太郎 神田區千代田町

有栓シリンドル二〇〇cc 同二〇〇cc 同五〇cc 同五五cc 同二〇〇cc

同二〇〇cc 同二〇〇cc 同二〇〇cc 同二〇〇cc

同五〇cc 同五〇cc 同五〇cc 同五〇cc

同五〇cc 同五〇cc 同五〇cc 同五〇cc

同五〇cc 同五〇cc 同五〇cc 同五〇cc

ユレット一〇〇cc ビュレット五〇cc 沈澱ビュレット五〇cc 茶色ビュレット五〇cc

同五〇cc 同五〇cc 同五〇cc 同五〇cc

同五〇cc 同五〇cc 同五〇cc 同五〇cc

同五〇cc 同五〇cc 同五〇cc 同五〇cc

同五〇cc 同五〇cc 同五〇cc 同五〇cc

同五〇cc 同五〇cc 同五〇cc 同五〇cc

同五〇cc 同五〇cc 同五〇cc 同五〇cc

同五〇cc 同五〇cc 同五〇cc 同五〇cc

同五〇cc 同五〇cc 同五〇cc 同五〇cc

同五〇cc 同五〇cc 同五〇cc 同五〇cc

同五〇cc 同五〇cc 同五〇cc 同五〇cc

同五〇cc 同五〇cc 同五〇cc 同五〇cc

同五〇cc 同五〇cc 同五〇cc 同五〇cc

臺秤無增錘五本棒秤量十貫掛 四五〇〇

同二本棒椅子付人體掛兩目盛秤量、三十二貫五匁百二十二匁、全身長計附二

本棒人體掛兩目盛秤量 四二〇〇

三十二貫五百匁百二十二匁 三七〇〇

攜帶用疊込臺秤々量二十五貫掛 三〇〇〇

金屬製棒坪貳拾磅掛 一五〇〇

同二十四十五磅掛 一五〇〇

同三貫掛 一四〇〇

多賀章人 京橋區加賀町

基本直入、鋼鐵製基本卷同上、同六十六

尺リリング卷尺、同百呎リリング同、同六

尺同、同三尺一米同、遊標尺(ノニッ

ス)、深度計(テグスケージ)、身長計同、

麻布卷尺、同三尺一米、黃楊連接尺四

折、同六折同上、鋼鐵直尺一米、麻布卷

尺六尺、同十二尺、同十八尺

國井常吉 本郷區湯島新花町

直尺原器三尺一米 一五〇〇

卷尺原器 一八〇〇

基本尺六十六尺 七〇〇〇

鋼鐵卷尺六十六尺 八五〇

鋼鐵引止卷尺六尺二米 二〇〇〇

銅鐵帶卷尺三十米 二〇〇〇

麻布卷尺六十六尺十一間 三〇〇〇

麻布引込巻尺六尺 九〇〇
ツグ縮尺間割六六本組 六〇〇
三ツ折身長計六尺 四〇〇
田中合名會社 麴町區八重洲町一ノ一
自動ビュレット五〇cc 一三〇〇
同五〇cc 一三〇〇
同五〇cc 一三〇〇
自動ビュレット五〇cc 六〇〇
生地式量器 五〇〇
自働ビュレット五〇cc 二五〇
自働ビュレット五〇cc 二五〇
武和三郎 府下荏原郡品川町
參百燈用瓦斯メーター、二燈用瓦斯メ
ーター、十燈用瓦斯メーター、三燈用透
金瓦斯メーター、三燈用同上、五燈用透
視同上、燈用携帶試驗用同上、特許十二
吋壓力計十挺組合ホルト、普通三十
吋壓力計、同廿四吋同上、同十二吋同上
差壓十二吋同上、專賣特許八吋同上、同
四吋同上、プレシユンアーレガスター
守谷定吉 神田區富山町
原器用精密天秤、化學天秤、冶金用天秤
化學用分銅、冶金用分銅、同壹匁
休付金屬製秤秤感量 八〇〇〇
體量臺秤 六〇〇〇
約秤貳百十貫掛、自働鏈秤三貫、同皿秤

二貫、上皿秤秤二貫、金屬秤秤、同皿秤
一貫六百匁、同上二百匁、黑檀製秤一
貫六百匁、骨入金屬秤二百匁、骨製秤
秤十瓦、同二瓦、秘密調合臺秤二百匁、
調濟用天秤、携帶用天秤
外山義達 日本區本石町四ノ一九
圓形玻璃磅一組、メスフラスコ二〇〇cc
同茶色二〇〇cc 同五〇cc 同五〇cc
ルビメートル二cc 同シリンドル五cc 同
有栓五cc ビュレット活栓付三〇cc 同
茶色五cc 同活栓ナシ三〇cc 同
同五cc 同茶色五cc 同沈澱カラ
付五cc 同五cc 同五cc 同五cc
ツト架臺
十文字大元 下谷區西黒門町
乾式二百燈用メーター、同三燈用、同十
文字式五燈用前金メーター、同一燈用
携帶メーター、拾燈用テストメーター、
十文字式前金投入五燈用透視メーター、
十文字式三燈用同、同量水器、切断面同
上、同上部分器四個取付セシモノ、瓦斯
用寒暖計、携帶用箱入ゲージ、水柱六吋
壓力ゲージ
佐藤芳三郎 神田區南乗物町
生糸掛十六貫 一一〇〇〇

佐藤式筒形上皿貳貫 一五〇〇
上皿佐藤式貳貫 一三〇〇
上皿自動(新式)貳貫 一〇〇〇
獨乙形フヘル式上皿貳貫 五五〇〇
同ハレンツ式上皿貳貫 三三〇〇
自働丙形貳拾貫 六〇〇〇
自働丁形貳拾貫 二二〇〇
自働乙形三百匁、自働丁形無貳貫二八〇
小型鈞秤二百斤 七五〇
赤堀五作 本所區徳右衛門町五一
臺秤五拾貫掛 三〇〇〇
同三拾貫掛 三三〇〇
同體量椅子及身長斗升廿五貫掛 四〇〇〇
皿附臺秤廿五貫掛 二八〇〇
上皿秤貳貫掛 二二〇〇
自働秤壹貫六百匁掛 四〇〇
木製秤六十六貫掛 四三〇
東京量器製造合名會社 本郷區本郷三ノ五
ビュレット二〇〇cc 五七〇
メスビュレット五〇cc 三〇〇
ピュレット五〇cc 二七五
ホルビュレット二〇〇cc 二〇〇
メスビュレット三〇cc 二五〇
ホルビュレット三〇cc 九〇
メスフラスコ二〇〇cc

メスシリンドル五〇〇cc 三・二〇
 メスシリンドル五〇〇cc 二・九〇
 液量器一連、メスシリンドル二〇〇、ソス
 ビベット一cc 一・〇〇
 ホールビベット一cc、ホールビベット一
 cc、メスベラット一cc 四七〇〇
 岡田 安 吉 本所區相生町四ノ二〇
 麻布卷尺、木製曲尺、同腕形尺、木製疊
 尺、鋼製直尺、黃銅直尺 一〇〇〇
 遊標尺 四七〇〇
 同繩 四〇〇
 齋藤熊三郎 日本橋區本町一ノ九
 玻璃樹一連、同二連、同五連、同一連、ホー
 ルビベット一cc、メスビベット一cc、メス
 フラスコ五cc、ビュレット活栓付二cc、
 ビュレット活栓付五cc、同青筋入五cc、
 同活栓ナシ三cc、同活栓付五cc、同茶褐
 色活栓ナシ五cc、メスシリンドル五〇cc、
 同有柱一〇〇cc
 吉田 龜 吉 京橋區南傳馬町
 分析天秤 一四〇〇〇
 調劑用上皿天秤 六・五〇
 臺秤三拾六貫 二・三〇〇
 椅子形人體掛三十二貫目 八〇〇〇
 上皿金秤貳貫 一・二〇〇

同兩折皿一貫二百匁 九・八〇
 同書狀掛百匁 六〇〇
 黒檀桿糸掛六貫 二〇五
 特別工骨木桿 二・三〇
 大皿同一貫六百匁 一・八〇
 小皿同四百匁 一・四〇
 黒檀桿貳百匁 一・七〇
 金桿百匁 一・七五
 骨桿貳瓦 八五
 千木三十六貫 六〇〇
 黃銅製金鍍金自壹瓦至百瓦、分銅板狀
 白金製ライター付 三・六〇
 松尾竹次郎 本所區横網町
 鋼直尺三尺、一米、三呎、四拾目 五・六〇
 鋼直尺拾八吋貳拾目 一・七〇
 鋼疊尺 一・四〇
 鋼卷尺百五十尺廿五間 三・〇〇
 鋼引込覆入卷尺 五・〇〇
 鋼引込覆入卷尺十二尺二間 三・五〇
 鋼ハント百尺テーパー十六間 二四〇〇
 同卷百尺十六間 一六〇〇
 鋼スライド六吋キヤペーナ五種 三〇〇
 鋼スケヤ六吋 一〇〇
 青木周三郎 下谷區仲徒士町
 測量器十五吋ワイレヘル用水平器 二五〇

同上十二吋 一・五〇
 同上四吋用、同上三吋半用、同上傾斜用
 長谷川 榮太郎 京橋區館屋町 六・八〇
 米式十二吋ワイレヘル 七〇〇
 輕便トランシット 七〇〇
 製圖器 三・五〇
 英式十二吋ワイレヘル 七〇〇
 遊標尺卅吋 三・五〇
 宮田 藤左衛門 京橋區銀座三ノ五
 玉屋スタヂヤ標尺 九〇〇
 箱尺十五尺 九・五〇
 蛤形英尺拓植製 二・五〇
 三角形英尺セルロイド塗 二・〇〇
 三角形間割繪尺 三・五〇
 間繩五〇kg 七〇〇
 同三〇kg 四七〇
 布卷尺革覆入百尺 四〇〇
 金屬引込覆入十二尺 一・八〇
 鋼卷尺革覆入百尺 一六〇〇
 同金屬製引込覆入十八尺五米 五・五〇
 鋼バンドテーパー百尺卅米 二六〇〇
 同直尺六吋十五種、鋼直尺一呎三粉、鋼
 折尺六折 二・八〇
 逸見 次 郎 京橋區新港町
 逸見式計算尺六個 二〇〇〇

竹製セルロイド張間割繩尺十三個、同
 尺割縮尺十四個、同縮一尺
 佐藤芳三郎 神田區南乘物町
 畜産館出品 馬術參百貫 一八〇〇
 器械館出品 新式自動自記及同轉計付
 臺秤 八〇〇〇
 鈎秤壹萬貳 三三〇〇
 臺秤五百封度 四一〇〇
 守 谷 定 吉 神田區富山町
 貨車掛衡秤量七、二〇貫 一、七五〇〇
 星野錫 畫報社 本郷區湯島切通坂町二
 五
 美術新報第十二卷合本、美術畫報第三
 十四編、海軍第八卷合本、日本美術年鑑
 自第一至第三、東洋美術家寶集第一輯、
 雅邦大觀合本、歐洲繪行脚、日本音樂ノ
 話藝苑雜稿、中等教育圖畫教科書摘、同
 師範學校用、同高等女學校用
 松本 治 郎 吉 京橋區木挽町二ノ一三
 非賣品
 寫真書畫帖入ブック、マクリ寫真帖込
 アック、畫紙寫真差込ブック、アルパム
 懷中百籤、洋書製本、絹表紙製本、寸珍
 形製本、日露戰役紀念平張、未年平張申

年平張酉年平張、戌年平張、子年平張、
 丑年平張、寅年社頭ノ杉平張、羅紗見本
 貼ブック和木、國語資料鎌倉時代記平
 家物語ニ付研究、防長志要、家庭及教育
 現行法令輯覽上中下、軍人勅諭及戊申
 詔書英譯、漢英佛獨教育勅語譯纂、撫子
 表裝押分、世界お伽草子表裝押分、櫻表
 裝押分、薔薇表裝押分、みすかたはこ
 松本 鶴 吉 神田區錦町三ノ八
 洋式寫真ブック、和式寫真ブック、洋式
 背皮製本、洋式クロス製本
 金原 巳三郎 京橋區木挽町二ノ一三
 洋式帳簿小口洋式帳簿、同ルーズリ
 式、ハインダー、カートケースカート付
 株式會社龍雲閣東京出張所 神田區鍛冶
 町二七
 唐太宗皇帝御書溫泉銘、加藤千蔭翁書
 千早帖、習字速成法
 大氣堂株式會社 麴町區飯田町四ノ三一
 大氣堂騰寫版毛筆、騰寫版用美濃形上
 等毛筆原紙、騰寫版用手紙形普通原紙、
 同上大判原紙、インキ春秋用、上等印肉
 普通印肉、鋼筆原紙、鐵筆、特五號鐵版、
 同四號、同三號、美濃判形百寫版、百寫

インキ、百寫版原紙、百寫用毛筆、ルー
 ラーインク赤黒青
 大江 孝 京橋區銀座二ノ一四
 騰寫版美濃形、同半紙形、同美濃半切形
 騰寫版用印肉、同用インキ、同原紙、同
 鐵筆原紙、同用鐵筆、同用鐵
 共立商會前原寬 本郷區本郷一ノ三
 川式迴轉騰寫器甲種、同上乙種、同上總
 特別兩面半紙版、同普通普半紙版、同上
 毛筆原紙、同鐵筆原紙、同原稿インキ、
 同印刷インキ、鐵筆用印刷インキ、同鐵
 筆
 堀井新治郎 神田區鍛冶三
 非賣品
 堀井鐵筆騰寫版特別製三號、同上四號、
 同普通製三號、堀井毛筆騰寫版三號鐵筆
 騰寫版舊原紙三號、同四號、同改良新
 原紙三號、同四號、毛筆騰寫版用原紙三
 號、同四號、鐵筆版用印刷インキ、毛筆
 版、原稿インク、壹號堀井輪轉器
 京華社東京支店 京橋區彌左衛門町一五
 專賣特許新式輕轉騰寫機、輕轉騰寫機
 櫻井大二郎 日本橋區馬喰町二ノ一
 非賣品
 寫真製印刷物半切、同四切、同カビネ形

寫真製版印刷カビネ形

小 西 六右衛門 日本橋區本町二ノ一七
室内用特別形四切暗函線上臺付 三五〇〇
同新形四切暗函用同 一八五〇〇
携帶用特別形四切暗函三脚臺付、同カ
ビネ暗函同、携帶用カビネ暗函三脚臺
付、手提ノールカビネ、ホクトレンデ
ルダイナール鏡玉付 一六〇〇〇
同リリー手提暗函同鏡玉付、同アイデ
ア六號、カビネダルメヤカーハツク鏡
玉付 二四〇〇〇
手提用二號二枚掛暗函、同アイデヤ
ノ一號手提カメラ、同上B號、手提用ミ
ニマムアイデヤ名刺カメラA號、同上
カメラB號、同アイデヤレツククス
カビネ用鏡玉付 三三〇〇〇
同上手提用同鏡付 一七三〇〇
同スメンシャルパール手提、カメラエ
キトラアプラナット鏡玉付 六〇〇〇
同パールハガキ形ホクトレンデルダイ
ナール鏡玉付 二二〇〇〇
手提用 スメンシャルパール名刺形カメ
ラ、同パール三號手提カメラ、同四號同
同プロックノート形名刺カメラ、携帶
用新案カビネ暗函三脚付、アイデヤ杖

形三脚臺、傘形三脚臺絹張、眞鍮引伸三
脚臺平形五版、同六版、同並二版、同並
三版、同並四版、櫻シヤター木製、アイ
デヤタンク現像器名刺、同現像器手札、
木製紙斷器カビネ、ミニマム付屬品名
刺、乙號附屬品手札、六櫻社製オイルブ
リント感光液、同三色用臭素フロソカ
ン、同燼光板、同三色用暗室クラス、六
櫻社製三色用色素液、同網目製版用コ
ロソカン、同製版用硝酸銀、同サクラ混
合液、同サクラ現像液、同サクラ補力液
同サクラ減力液、同原板用ワニス、同エ
ニオル現像藥、同アイデヤタンク原像
液、同オートクローム現像液、同サクラ
マツトラク一號、二號、同サクラ寫真糊
同サクラバツキンダ液、同カーボリン
チツシユ感光液、丁形乾燥粘附器カビ
ネ用、眞中手形七版伸三脚臺、手提用イ
ブルハガ手形カメラ、チエリー手提用
暗函手札形、同上名刺用、六櫻社製プロ
ムカイル漂白劑、同オソプローム液、同
ビナクローム液、同セビヤ調色液、寫真
ノ臺紙カビネ自一號至二十號、六櫻社
原編用ワニス

中 村 倫 牛込區東五軒町五五
曾 根 眞 文 神田錦町一ノ一二
特許巢孔式、活動寫真攝影器、畫及映寫
兼用機械キネオカメラレンズ付 五八〇〇
同特製 スメンシャルキネオカメラツア
イステツサーレンズ付 一五〇〇〇
新式アホリ付廻轉三脚 四〇〇〇
キネオカメラ用映寫用大形光燼 五八〇〇
百ボルト用入アンペア抵抗器付輕便
アーク燈付屬學校用家庭用活動寫真映
寫機附屬品付 四八〇〇
巢孔式映畫フィルムキネオカ式 五〇〇〇
同新製ワンスード式 一八〇〇
博文館印刷所 小石川久堅町一〇八 四〇〇〇
附屬機具、活字棚
審 美 書 院 京橋區新看町一三 三三〇〇
東洋美術大觀日本畫ノ部 三三〇〇
同上支那畫ノ部 三三〇〇
複製雪舟山水帖、宗達畫集、英文滋生日
記、雪舟ノ筆山水大長卷、同小長卷、鳥
羽僧正ノ筆戲畫卷賀知章草書考經、應
用筆松鯉掛物、光琳筆紅白躑躅圖、雪舟
筆山水掛額、扇面張交セ掛張、彦根屏風
掛額、榮之筆雪見美人、雪舟筆山水小掛

額、應用筆藤花狗兒小掛額、素鈞筆美人

少掛額、東洋美術大觀入桐製本箱、桑製
書棚紫種臺、炎摩天圓小掛額
竹 内 照 祐 神田區旅籠町一ノ二一
室内用暗函線上臺付四ツ切形 二五〇〇
野外用薄形暗函三脚臺付カビネ形四〇〇〇
携帶用暗函鏡玉付端金形、同上手札形
國 華 社 京橋區彌左衛門町一〇
國華自第三五四號至第二八六號、歐文
國華自第二一八號至第二五三號、和漢
名畫選 四八〇〇
團山四條畫鑒 四三〇〇
世外庵鑒賞、南畫集、木版色刷畫掛物、
同額面、同貼合額面、赤童子木像色摺額
面、同貼交額面、玻璃版印刷貼交額面
桐製本箱
千 野 清 輝 下谷區練屏町一五
顯微鏡寫真器械特製 一五〇〇〇
カビネ形寫真暗函特製 四八〇〇
葉書形寫真機械特製 五〇〇〇
木村庄太郎 本郷區本郷四ノ五
野外用兼引伸寫用暗函、アンニ一式四
切室内暗函線上臺取棒及 二二〇〇
自由日除 二二〇〇
暗室カビネカメラダゴール鏡玉取棒六

個 個 一四〇〇〇
新式薄形カビネ暗函取棒三個付、特製
カビネ三股伸暗函三脚付、ボケツト
プレモ手札形クコツト鏡玉プロント
付、眞鍮四段三脚、同三段三脚
大日本臺紙製造株式會社 下谷區上車坂
町一六
全紙臺紙、四ツ切臺紙、タトノ付カビネ
臺紙、カビネ臺紙、全紙寫真帖、四ツ切
寫真帖、八ツ切寫真帖、繪葉書帖
吉川 虎三郎 神田區南神保町一六
四ツ切細三段伸暗函三段伸三脚付五〇〇
カビネ薄形先細三段伸暗函五段
三脚 三〇〇〇
付カビネ三號先細二段伸暗函四段三脚
付 三〇〇〇
カビネ四號先細二段伸暗函二段三脚付
手提薄形先細三段伸暗函五段三脚付、
カビネビシヨシ三段伸手提暗函取棒三
個付、附屬參考品コンパウンドヤツタ
一付グラウスサイス二類ヒータツサ
五番ビス鏡玉 一〇〇〇〇
ハガキ形ヒシヨシ二段伸暗函、附屬參
考品イソシヤツター付エキストウ、ラ
ビットアブラツ鏡玉、アルミニウム

平形七段三脚、手提形シヨシ三段伸暗
函附屬品付、スサイス二種ビータツサ
一四番鏡玉、アルミニウム手提七段
伸三脚、名刺形レフレッククス氏手提
柳 澤 榮 一 日本橋區通り二ノ一
携帶四切暗函取棒三ツ三折三脚付、携
帶用カビネ改良薄形三段伸暗函取棒、
同特別薄形二伸暗函付、手提用薄新式
手札形暗函取棒三段三脚、同改良手札
形附屬品共
長谷川 武 七 麴町區飯田橋町三ノ一
寫真四ツ切判、同半切判、コロタイプ全
紙判コロタイプ半切判 五
大 武 丈 夫 麴町區有樂町三ノ三
寫真四ツ切判
高 橋 哲 介 赤坂區田町三ノ一
非賣品
寫真半切用判、寫真四ツ切判
萩 尾 新 六 赤坂區通町三ノ一〇
寫真
小川 頼 三郎 麴町區一番町一
寫真
佐 野 秀 道 四谷區荒木町二七
寫真

岡田 傳保 牛込西五軒町三四
 寫真
 青山 忠助 麻布區森本町三ノ六
 寫真
 中鉢 直綱 麻布區飯倉町五ノ四一
 寫真
 福島 一策 京橋區木挽町三ノ一一
 寫真
 平井 錄太郎 京橋區銀座通三ノ六
 寫真
 宮内 多吉 小石川區大塚窪町一二
 寫真
 水谷 鏡 小石川區上富阪町一七
 寫真
 岡田君太郎 日本橋區濱町三ノ一
 寫真
 大角 堯 深川區黑江町四二
 寫真
 東京印刷會社 日本橋區兜町二
 油畫挿花圖アートタイプ、日本陸軍服
 裝圖石版
 東京國文社 京橋區宗十郎町一五
 額面凸版式石版刷、東京農工銀行債券、
 同裏面日本勸業株式會社株券、額面石
 版刷、岡山農工銀行債券、同上株券

株式會社秀英社 京橋區南新屋町二七
 甲乙金屬半面段刷額、石版及シンク平
 面印刷額、統計圖額、凸版印刷額
 額、輪廓及罫線置額
 東京築地活版製造所 京橋區築地二ノ一
 七
 活版額面、活版印刷額、石版印刷額、古
 事類苑、外ニ添出物枚點
 凸版印刷株式會社 下谷區二長町一
 東洋汽船株式會社看板額面、東京大正
 博覽會協賛會發行繪端書、肖像コロ
 イプ式石版刷、地中模樣石版刷、鳳凰其
 レニ押出ヲナス、勸業債券凸判式印刷、
 日本窒素肥料株式會社株券、輪廓凸版
 式印刷篆額文字商標、凹版式印刷金額
 文字地紋及印章石版式印刷、久原工業
 株式會社株券輪廓凹版式篆額商標凹版
 式金線地紋、博覽會入場券凸版印刷、協
 賛會發行繪端書石版印刷
 博文館印刷所 小石川區久堅町一〇八
 日露戰史、書籍、本棚、額面
 小島 長藏 芝區新明町二一
 アルミ版印刷額面、プリキ印刷煙草入
 罐、同煙草入罐、同消火藥容器、同盆、同
 秀水瓶容器大小、同丸形菓子罐、同齒磨

入罐、同ラット入罐、同ラット入罐、同
 伴創育入罐、門標、菓子罐
 日清印刷株式會社 牛込區榎町七
 印刷額、參考品添出物印刷用品、同上作
 業模型
 三間 隆次 京橋區銀座三ノ一七
 美人畫紙看板、日本大觀京都口卷
 水野 俱吉 四谷區番町一〇三
 厚紙浮出シ額面入、空氣印刷看板額面、オ
 フセット印刷額面、寫真凸版印刷額面、
 歐文銅版印刷額面、スタツプ印刷額面、
 縮少彫刻機彫刻物額面
 東京プリキ印刷製鐵株式會社 下谷區黑
 門町二二
 武力印刷丸形容器、同馬穴形容器(大
 小)、同橢圓形容器、同角形容器、同武力
 形容器、同丸合蓋容器、同豆丸形容器、
 同手提角形容器
 葛西 虎次郎 神田區南乘物町一五
 花嫁
 中村 立三 下谷區下根岸町一〇
 人物及風景コロタイプ
 東洋印刷株式會社 芝區愛宕町三ノ二
 非賣品
 御大禮畫輪轉印刷額面及說明額、裸體

美人三色版印刷額面、銘石標本三色版
 印刷額面、田舎娘石版印刷額面、商標ト
 地紋、光影彩紋光影地紋伊藤式凸版印
 刷額、御大禮畫輪轉器印刷用亞鉛凸版、
 銅鐵凸版、御大禮印刷畫廿五枚卷
 島 連太郎 神田區美土代町二ノ一
 和文歐文活版印刷額、石版印刷額、
 銅版彫刻額、活字字母及電氣版硝子瓶
 入
 民友社渡邊爲藏 京橋區日吉町四
 肥後藩國史科和本、同上洋本、通俗國史
 維新志士正氣集、吉田松陰、山水隨緣記
 早川 右三郎 神田區柳町一
 コロタイプ印刷風景、同美人
 太刀川 平四郎 本所區綠町二ノ二二
 非賣品
 原畫油畫、三色版轉寫製版印刷、普通印
 刷プリキ、艶消シプリキ印刷、煙草洋罐
 エアシツプ、同アイリス、罐詰用プリキ
 印刷額、化粧品罐同上、紅茶容罐同上ハ
 ミガキ同上、塗料同上
 小島 清吉 日本橋區上橫町一六
 コロタイプ印刷
 土井 能市 神田區表猿樂町二
 コロタイプ印刷畫、同印刷模樣畫

矢部 三代雄 淺草區新須賀町二
 初號カレンダー、一號カレンダー
 日能喜三郎 芝區南佐久間町一ノ三
 網目三色版印刷額、網目寫真版、銅版印
 刷額、亞鉛凸版印刷額
 小柴 英侍 神田區東松下町一六
 石版製版印刷額、寫真製版印刷額、
 大江 太 麻布區築町八一
 吸墨紙、裁縫紙、三色版繪端書、石版刷
 額面、額面用三色版畫、印刷物見本帳、
 大正三年曆、齒掛圖
 矢吹 時中 本郷區眞砂町三八
 非賣品
 コロタイプ印刷額面、畫帖
 永井智五郎 神田區柳原河岸一號
 地
 風景水彩畫繪端書、多色石版畫繪端書、
 ヘルロイド引繪葉書、二度刷コロタイ
 プ風景繪端書
 岸 他 丑 麴町區飯田町二ノ六二
 月刊夢二エハガキ第十集、同十二集、同
 二十六集、同二十九集、同十三集
 市瀬竹次郎 神田區錦町一ノ一三
 コロタイプ印刷繪端書
 黒田 久吉 神田區中町一ノ一六

自店記念繪葉書、博覽會記念繪葉書、歴
 史表紙繪端書帖、小説表紙同上
 柳澤 高之助 芝區新堀町三一
 切抜元色印刷元綠美人、元色印刷美人
 四季、同上六條御所花遊宴、同上文展式
 美人
 平井 錄三郎 京橋區銀座三ノ一六
 プロマイド名優大顔繪葉書、コロタイ
 プ印刷セント紙
 長島 咲太郎 芝區愛宕町二ノ一五
 寫真繪葉書
 岩瀬 泰三郎 神田區東神保町六
 イルミネーション寫真繪葉書、繪葉書
 アルバム、コロタイプ現代風俗繪葉書
 木下 彌三郎 淺草區瓦町二八
 繪葉書、同袋
 大坪 次郎 神田區錦町一ノ一二
 肉筆繪葉書、純子裏紙洋裝アルバム二
 百挿、同折本仕立同上、小形浮花裏紙ア
 ルバム百枚挿、小形線入膠皮表紙同上
 七 條 愷 神田區佐久間町一ノ一
 非賣品
 閑院宮殿下御書、乃木將軍眞蹟七絶、定
 武關亭紋、宋拓集王羲之行書心經、王羲
 之眞蹟草書、奉獻帖實名書、千早帖橋千

陰書、嵯翁稿本大字經、重野博士漢譯、高田忠周氏出聖動帖、書譯前田默風氏著、先哲書影、吳春筆年中行事、漢字詳解、國定漢字諺解、說文捷要、聖勅字解、漢字系譜、伊藤内親王願文橋逸勢書、草書孝經加知章書
 淺沼 治 本所區横網町二ノ一二 寫真套紙
 湯本定兵衛 神田區末廣町一〇 アダムス式線上臺四ツ切暗箱、寫真カメラ四ツ切二段伸暗箱、教育用寫真器A號、CHカメラ名刺形
 角田吉三郎 日本橋區久松町三七 平家物語、ハルリ雙鹿、醍醐天皇肖像、榮西禪師肖像
 日本勝寫版合名會社 神田區旅籠町三ノ一二
 ルーラー勝寫版三號、按摩式一號三號版、鐵筆舊原紙三號、實用原紙三號、毛筆三號原紙、摩擦用黒インキ
 淺沼商會 日本橋區本町二ノ一六 活動寫真映寫真掛
 小川一真 京橋區日吉町一二 新發明本大光筆畫原板
 瀧阿彌筆山水圖 五〇〇〇

藝阿彌筆山水圖 六〇〇〇
 雪舟筆破黒山水圖、都々記筆羊淵池ノ本帖 五〇〇〇
東京府 第十五類
 田邊鐘太郎 麻布區六本木町一 B二十音下リクラネット 四〇〇〇
 同コロネット、同ニナー
 丸 定 吉 淺草區北三筋町四六 尺八 六〇〇〇
 成瀬 鈴 治 本郷區駒込千駄木町六 尺八 五〇〇〇
 松本重雄 京橋區銀座一ノ三 特許運動無喇叭蓄音器 一三〇〇〇
 エムセー號 九五〇〇
 同ビーシー號 九五〇〇
 實用新案鏡玉付無喇叭蓄音器エムケー號 九五〇〇
 同改良蓄音器エムジ一號 三五〇〇
 飾月棚 六〇〇〇
 同上エスジ一號、二號、角形音譜入、革製アルバム、十吋兩面音譜、針先、針先箱
 布施 浪 造 淺草區田原町三ノ二 布 施 浪 造 淺草區田原町三ノ二

火煙大鼓 九〇〇
 鉦鼓 三〇〇〇
 鞆鼓 三〇〇〇
 小鼓、大鼓、縮大鼓、小鼓箱、大鼓箱、同シラベ、小鼓シラベ、同皮、同筒、大鼓皮同筒
 石渡五郎右衛門 淺草區龜岡町二ノ六六 離子用、縮大鼓 二六〇〇
 三尺五寸大太鼓 三八〇〇〇
 能樂用小鼓
 宮本卯之助 淺草區聖天町三五 囉太鼓、六丁掛附太鼓、四丁掛同上、太鼓臺撥付、小鼓、大鼓、小鼓胴(黒塗)同(木地)大鼓胴、小鼓革、大鼓革
 松本 新 吉 京橋區月島西仲通り九ノ五
 自動ピアノ 六五〇〇
 アルク形ピアノ 四〇〇〇
 日本蓄音器商會 神奈川縣橋本郡川崎町 字久根崎二五東京支店
 ニッポノホン第十七號蓄音器 一七〇〇
 同二二號 三三〇〇
 同二五號 二五〇〇
 同三五號 三五〇〇
 同五〇號 五〇〇〇

ユーホン號 三〇〇〇
 ニッポラ號 一〇〇〇〇
 グランドニッポラ號 一五〇〇〇
 ニッポラ號ムル第一號、音譜戸棚二號、平圓音譜樂譜、文句集綴本、文句集合本、音譜入物魚形廿枚入鱈皮紙、同モロツコ皮紙、同紙陽皮無膜皮紙、ユーホン號器械入黒色ツク紙、同羣皮紙、ニッポラ號器械入厨皮紙、ニッポノホン機械油、セルドイロ製油注、ニッポノホン針先、音譜天使印兩面、同片面積、同黒獅子印片面積、同兩面、同平珠印兩面片面積、同朝鮮音譜赤鷺印兩面及片面積、同赤鷺印兩面及片面積、同支那譜十二吋兩面及片面積、針函天鷲絨製、同紫檀製、同ガヤサン製、同竹製、壽計
 日清蓄音器製造株式會社 横濱市中村町 四八九東京支店
 蓄音器、無地盤、吹叭蟻、音譜原盤、音譜原料、音譜、針、角形音譜入、丸形同上
 加納竹次郎 下谷區仲御徒町一ノ四 九
 竹製二絃琴
 東儀 文 禮 下谷區車坂町
 和琴、笏拍子、神樂笛 五〇〇〇 同三〇〇〇

三鼓 三〇〇〇〇
 笛 五〇〇〇 同四〇〇〇 同三五〇〇 同二五〇〇
 同 三〇〇〇 同三〇〇〇 同二五〇〇 同二〇〇〇
 簫、龍笛、高麗笛、調子笛、簫、簫之舌、簫箱、龍笛之筒、雅樂集笙譜、同龍笛譜、同簫樂譜
 齋藤 三 壽 深川區富吉町 二五〇〇 同二五〇〇
 琴 北川清四郎 麴町區麴町四丁目 一八〇〇 同四八〇〇 同二五〇〇
 大橋 大 吉 麴町區麴町十丁目 三〇〇〇 同三〇〇〇 同二五〇〇
 海保傳左衛門 神田區鍛冶町 三〇〇〇 同三〇〇〇 同二六〇〇
 琴 同三五〇〇 同八〇〇〇 同四〇〇〇
 三味線 同三〇〇〇 同八〇〇〇 同四〇〇〇
 象牙柱 同三〇〇〇 同三六〇〇 同三五〇〇
 重元 平 八 神田區龜住町 同三〇〇〇 同三〇〇〇 同四二〇〇〇
 山田流 琴 同二八〇〇 同三〇〇〇
 水野政次郎 神田區南神保町 同二八〇〇 同三〇〇〇
 山田流本間琴 同二八〇〇 同三〇〇〇

紅木棹長吹三絃 四五〇〇 同三五〇〇
 紫壇掉義太夫三絃 三〇〇〇
 本書 銀 治 神田區表猿樂町 薩摩琵琶 一五〇〇 同七〇〇 同三〇〇
 筑前琵琶 九〇〇 同五〇〇
 薩摩琵琶撥、筑前同
 石田 不 識 神田錦町三丁目
 清琵琶、筑前琵琶
 伊崎 幸 誠 日本橋區濱町二丁目 三味線 一八〇〇 同三五〇〇 同八〇〇
 池内德次郎 日本橋區横山町二丁目 琴 八五〇〇
 義太夫三絃 三五〇〇
 林 才 市 日本橋區本銀町四丁目 菖蒲箏 四三〇〇 同三〇〇〇
 岡戸竹次郎 日本橋區馬喰町四丁目 箏 三五〇〇 同二七〇〇 同三〇〇〇
 同三五〇〇
 三絃 一三五〇〇 同九五〇〇 同五八〇〇
 同四三〇〇
 大海秋三郎 日本橋區藥研堀町 三味線
 渡邊由次郎 日本橋區蠣殻町二丁目 山田流琴 三九〇〇

同三弦 六〇〇 同七〇〇
 片山常三郎 日本橋區濱町二丁目
 同三弦 一六〇〇
 同 六〇〇 同 二五〇〇 同 一六〇〇
 同 一八〇〇
 高木榮左工門 日本橋區蠣殻町二丁目
 三弦 二〇〇〇 同 一五〇〇 同 五〇〇〇
 重元岩次郎 日本橋區元大坂町
 山田流琴 二〇〇〇 同 一〇〇〇〇
 同 八〇〇〇 同 五五〇〇
 同 三五〇〇
 同 一五〇〇 同 二五〇〇
 同 六〇〇 同 八五〇〇
 三弦 二五〇〇 爪 五五〇〇
 同 五〇〇 同 五五〇〇
 柱箱 二七〇〇 同 二七〇〇
 同 二〇〇
 同 野助兵衛 日本橋區室町二丁目
 同 二五〇〇 同 一五〇〇
 同 八五〇〇 三弦 六五〇〇
 同 二五〇〇 同 一五〇〇
 同 一〇〇〇 同 六五〇〇
 同 八〇〇〇 同 一〇〇〇〇
 同 七〇〇〇

今村修二 芝區西久保巴町
 琴 六五〇〇 同 六〇〇
 同 二八〇〇 同 四〇〇〇
 野村嘉太郎 芝區愛宕下町一丁目
 山田流琴 八五〇〇 同 五〇〇〇
 同 二五〇〇 同 四〇〇〇
 三田村善三郎 芝區田村町
 琴 二六〇〇
 三田村清之助 芝區南佐久間二丁目
 薩摩琵琶 二七〇〇 同 七五〇〇
 同 二八〇〇 同 八五〇〇
 井上甚作 赤坂區青山北町三丁目
 琴 一〇〇〇 三味線 五〇〇〇
 市川瑞秋 赤坂區青山南町六丁目
 山田流琴 八〇〇〇 同 一〇〇〇〇
 田中柳藏 赤坂區新町三丁目
 山田流琴 六〇〇〇 三味線 三〇〇〇
 竹中新太郎 赤坂區溜池町
 山田流琴 三〇〇〇
 中野登 赤坂區傳馬町一丁目
 筑前琵琶 三〇〇〇
 熊澤鐵次郎 四谷區傳馬町三丁目
 三弦 二〇〇〇 同 一八〇〇 同 一六〇〇
 石村直吉 小石川區櫻木町
 琴 五〇〇〇 同 三〇〇〇
 三弦 五〇〇〇

高木鉦太郎 小石川區指ヶ谷町
 琴 一〇〇〇 三弦 二五〇〇
 小倉善太郎 小石川區江戸川町
 薩摩琵琶、筑前琵琶
 福島直夫 牛込區上宮比町
 琴、薩摩琵琶、三弦、筑前琵琶撥
 菊岡宇之助 牛込區通寺町
 山田流琴 一五〇〇
 同附屬品 一三〇〇
 海保金次郎 本郷區本郷六丁目
 琴、三弦、胡弓、柱入、撥入、琴爪入、駒入
 牙駒、水牛壺廣、象牙柱、爪温、象牙琴爪
 袋付、象牙撥
 武田惣之助 本郷區菊坂町
 琴 一〇〇〇 同 八〇〇〇
 佐藤鶴松 本郷區湯島天神町二
 丁目三絃 同
 澤留崎鎮助 本郷區東片町
 筑前琵琶 八〇〇〇 同 七〇〇〇
 大澤寅之助 下谷區上根岸町
 山田流琴 二五〇〇 同 七〇〇〇
 西村友之丞 下谷區御徒町三丁目
 ギアイオリン 二五〇〇 同 一九〇〇
 同 一五〇〇 尺八 五〇〇〇 同 四〇〇〇
 同 四〇〇〇 (以下六點、清笛、篠笛、ヴァ)

イオリン号
 西村秀策 淺草區北之町
 尺八 五〇〇 同 四〇〇〇 以下三點
 清笛、篠笛、ヴァイオリン
 和田長次郎 淺草區向柳原町一丁目
 和山流琴 三〇〇〇 同 一三〇〇
 象牙柱、爪箱
 高木芳五郎 淺草區馬道町五丁目
 琴 三〇〇〇 三弦 六五〇〇
 同 二五〇〇 同 三三〇〇
 高木一 淺草區千束町二丁目
 琴、三弦
 高橋晴壽 淺草區西仲町
 三弦 六五〇〇
 向田二額 淺草區三筋町
 鳳笙 四〇〇 同 三五〇〇
 同神樂笛、高麗笛、龍笛、篳篥、龍笛ノツ
 キ笛、能管、樂大鼓、龍笛ノ筒
 町田彦太郎 淺草區田町一丁目
 山田流琴 二〇〇〇 同 九五〇〇
 三絃 四〇〇〇 同 三〇〇〇
 松本榮吉 淺草區森田町
 尺八 五〇〇 同 四〇〇〇 同 三五〇〇
 以下七點、清笛
 山田健三郎 淺草區藏前片町

琴 五〇〇〇 同 二〇〇〇 同 一八〇〇〇
 同 六五〇〇 同 五〇〇 尺八 五〇〇〇
 同 四〇〇〇 以下八點 清笛、篠笛、銀
 ギアイオリン、信號喇叭、筑前琵琶
 杉山泰輔 淺草區藏前南元町
 義大夫三味線 二〇〇〇
 歌三味線、象牙撥、義大夫糸
 石川永次郎 本所區松井町三丁目
 琴、東流二弦琵琶 五〇〇〇 同 三〇〇〇
 同旅行用 五〇〇〇 三弦
 福田猪之助 本所區石原町
 琴、三味線 三〇〇〇 同 三〇〇〇
 名倉幸之助 神田區表猿樂町
 ギアイオリン、尺八、筑前琵琶
 大橋繁三郎 四谷區單筋町
 琴 五〇〇〇 同 三〇〇〇 同 八五〇〇
 濱口秋次郎 日本橋區人形町通松島
 町三
 桑木地貝壺 六〇〇〇
 蠟色繪木地本金高蒔繪見壺 五〇〇〇
 麻絹龍門小紋肩衣手袴付 一九〇〇
 絹麻龍門斗目肩衣 五八〇
 櫻木地尻引七三術 一三〇
 帝國劇場 麴町區有樂町

帝國劇場模型
 神奈川縣 第二類
 橫濱市尋常西前小學校
 明治歴史教授資料
 神奈川縣 第五類
 高座郡綾瀬村立實業補習學校
 綾瀬村立實業補習學校ノ實際
 橫濱市本外町十三ヶ町立橫濱商業補習學
 校施設經營成績
 三浦郡船越實業補習學校成績、情況及生
 徒成績
 神奈川縣 第六類
 橫濱市財團法人サンモール學院、紅蘭女
 學校、華女學校、サンモール學院情況及成
 績
 私立平沼尋常小學校 私立尋常平沼小學
 校情況
 神奈川縣 第九類
 神奈川縣教員互助會 同會情況
 神奈川縣 第十四類
 深川伊都磨 橫濱市山下町
 着色寫真(風景)、同(女優)同女子牛身、
 同小兒全身、同男子牛身
 神奈川縣 第十五類
 西川虎吉 橫濱市日出町

西川ヒヤノ特製四號、西川オルガン十
七號、西川特製オルガン八號
岡田豐次郎 羽衣町
筆象牙柱付(三絃紅木樟花林桐裏綾杉
折付御品付)筆象牙柱付
海 保 好 次 住吉町
琴本間惣角赤胴口前象牙柱付、三絃紅
木樟花林桐桐箱付、琴本間上角包仲渡
柱付

茨城縣 第貳類

妻根高等小學校 東茨城郡中妻村
農村教育施設、農村教育成績、寫真額
菓細工俵、菓細工繩草履、簇網、兒童家
庭農業耕作白菜標本
坪尋常高等小學校 坪村
農園經營ニ關スル情況、一坪農業ニ關
スル情況、兒産農用手工製作品、坪小學
校農園及農産ニ關スル寫真
綠岡尋常高等小學校 綠岡村
購買部狀況、購買部額面
小瀨尋常小學校 那珂郡小瀨村
特種學校園經營付屬寫真
沼崎 尤美 拾澤村
青年會本業其他ノ寫真
横 田 博 稻敷郡馴柴村

測量器、兒童實測圖

瀧 田 浩 北相馬郡取手町
北相馬郡各小學校 農業實習地寫真帳
北相馬郡長表彰教育功勞者寫真額
井野尋常高等小學校北相馬郡井野村
農業實習地寫真額面、井野小學校農業
施設一班、兒童用學校制服
縣立水戸高等女學校 水戸市
額面、寫真
縣立女子師範學校 水戸市
研究報告集、寫真、兒童學習上ノ缺陷並
ニ救法
古河女子尋常高等小學校 猿島郡古賀町
寫真、子守教育ニ關スル取調書、兒童成
績簿、子守教育ニ關スル一覽
北條尋常高等小學校 筑波郡北條町
身體検査ニ關スル統計
筑波神社々務所 筑波郡北條町
筑波山模型、筑波山ノ研究
茨城縣教育會 水戸市
週轉臺、軍旗模型寫真、著書一切入箱
水戸育英會 東京市本所區新小梅町
水戸育英會要覽額面一、水戸育英會寄
宿舍額面一
茨城縣立龍ヶ崎中學校 稻敷郡龍ヶ崎町

附屬圖書館施設及全景并ニ丙部模形額面

古茂田 數太郎 進徳幼稚園寫真、進徳幼稚園一覽
檜澤小學校 村是及村勢要覽
茨城縣 第十二類
富 田 源 歳 水戸市上市南町
度量器二十三點
水 谷 よ し 水戸市上市向井町
度量器三十點
富 田 き く 水戸市上金町
衡器二十點

山口縣 第九類

山口縣圖書館 吉敷郡山口村
山口縣立山口圖書館經營一班、同巡
同書庫配置圖、巡同書庫用選目録、巡同
書庫目錄帳簿共
山口縣 第十一類
柏 木 幸 助 佐波郡防府町
釀造用驗温器體温器
山口縣 第十二類
度量衡株式會社 下關後地町
量器圖形殼用、衡器秤上皿秤、衡器臺
秤衡器秤木製、衡器木製衡器木製秤皿付

皿付

山口縣 第十五類

小 野 廣 輔 吉敷郡山口村
双盤蓄音器
京 都 府 第十類
島 津 源 藏 京都市上京區木屋町通
リ二條南 自盛機械八五〇〇〇 マルトリ
ザアイシングモーション四八〇〇〇 マンガ
ルホキール三〇〇〇 トライアングユラカ
ム三〇〇〇 ハートカム三〇〇〇 エビサイ
クリツクトレインホイール四八〇〇〇 ハイ
ボサイクロイダルギアリング三五〇〇〇 ゲ
ルイヴトカムシリンドラー四〇〇〇 ガール
ダムカツプリンク二六〇〇 スリークラン
ワカクツプリンク二六〇〇 フレンジカツ
プリンク一五〇〇 ベルトギアリング三五〇〇
フツク氏ユニバーサルカプリンク二五〇〇
ベルトギヤリング一八〇〇 ダーツ氏プロ
ーアイ四八〇〇 チェーンエンドチエーン
ホイール三〇〇〇 ハイパラポロイドトラ
ン スミツシヨウ三〇〇〇 ツースドホキール
リヴアイングモーション三〇〇〇 ラツチ
エツトギアリング一五〇〇 ラブルラツク
レシプロケーチングモーション二五〇〇
エビサイクリツクトレイン二八〇〇〇 ハイ

ボサイクロイダルストレートラインモ
ーション三〇〇〇 エヴァン氏ストリート
ラインモーション三〇〇〇 ワット氏スト
レトラインモーション二八〇〇 ステフエ
ンソン氏リングモーション三〇〇〇 フレ
キシアルシヤフト一八〇〇 クイクリータ
インモーション三三〇〇 ファীগソン氏
パラドックス三五〇〇 寄セ螺旋模型三〇〇
ハンター氏差動螺旋三〇〇 特許島津式
排氣機一八〇〇 ゲーテ氏分子式高度眞
空排氣機七〇〇 ゲーテ氏同轉排氣機三
五〇〇 蒸汽機關説明器一七〇〇 感應コイ
ル火花ノ長二〇〇〇 同同三五種
三〇〇〇 水銀ゼット斷續器二五〇〇 スパ
ークメーター二五〇〇 電話及其回路説明
器四〇〇 説明用無線電信器一七〇〇 通信
省式無線電話器四〇〇〇 人體模型實物
チ原形トス(其一)外部ノ筋肉チ示ス二
〇〇〇 同其二右顔面筋左顔面骨肋骨内
臟チ示ス一〇〇〇 同其三喉頭肺臟心臟橫
隔膜肝臟胃腸等チ示ス七〇〇 同其四頸
椎骨第一骨橫隔膜腎臟十二脂腸直腸膀
胱等チ示ス五〇〇 人體局部模型(實物
チ原形トス)一五〇〇 同其二心臟及喉頭氣
管三〇〇 同其三肝臟人體頭部解剖模型

其一(實物チ原形トス)其一右顔面ハ皮
膚チ示シ左顔面ハ骨チ示ス三〇〇〇 同其
二頭部チ縱斷シ腦ノ内側面チ示ス一五〇〇
同其三腦ノ鎌狀膜ノ部分ニ於テ頭骨チ
縱斷セルモノ一五〇〇 同其四腦ノ左側半
部腦膜付同其五腦ノ左側半部二〇〇 同
其六頭骨チ縱斷シ小腦天膜及腦神經チ
示ス一五〇〇 特許人體解剖模型三〇〇〇
塗板式人像三〇〇 透性標本猿ノ前肢血
管朱液注射二〇〇 同猿ノ後肢同二〇〇
同猿ノ頭部同八〇〇 同猿ノ胃同三〇〇
同猿ノ腸血管朱液注射二〇〇 同犬ノ頭骨
同八〇〇 同犬ノ肺臟血管朱液注射六〇〇
同犬ノ心臓血管朱液注射六〇〇 同
犬ノ腸同六〇〇 同猫ノ肺血管朱液注
射八〇〇 同同血管朱液注射同猫ノ首腸
血管朱液注射三〇〇 同猫ノ腎臟血
管猫液注射六〇〇 猫ノ下顎骨神經チ示
ス二五〇 同鼠胎兒チ有スルモノ一五〇〇
同鼠六〇〇 同同血管朱液注射八〇〇 同豆
鼠胎兒チ有スルモノ六〇〇 同豆鼠、同豆
鼠血管朱液注射六〇〇 同牛ノ胎兒同三〇
〇 同同骨染色二〇〇 同牛ノ胎兒六〇〇
同豚ノ胎兒血管朱液注射三〇〇 同同骨
染色二〇〇 同豚ノ胎兒八〇〇 同兔ノ下

頸骨三〇 同鳥ノ頭部神經ヲ示ス四〇〇
 同鳥ノ孵化順序ノ九個ノ組ヲ示ス四〇〇 同雀
 神經ヲ示ス四〇〇 同同血管朱液注射六〇〇
 同雀四〇〇 同水龜六〇〇 同龜(ハスツボン)
 六〇〇 同守宮三〇〇 同榮螺三〇〇 同石童
 子三〇〇 同金線蛙血管朱液注射六〇〇 同
 金線蛙四〇〇 同鯛三〇〇 同鯉三〇〇 同
 鮎三〇〇 同鮭三〇〇 同木勺鮪四〇〇 同蝶
 六〇〇 同八目鏡三〇〇 同蝸牛三〇〇 同蠶
 氣管朱液注射四〇〇 同蠶繭三〇〇 琴鳥雄
 割製六〇〇 同雌割製八〇〇 ハングイン
 雌割製四〇〇 同雄割製四〇〇 昆蟲ノ生
 態三〇〇 日本産竹類標本附藥付三〇〇
 蘇苔品彙三〇〇 於射能礦物標本二五〇〇
 島火山實況模形三〇〇 同噴出物標
 本二五〇 同噴出物三〇〇 同實況寫真二五
 〇〇 地層模型四〇〇 能樂裝束大觀(三
 冊)五〇〇 冕服圖帖(三冊)二〇〇 大典
 圖案一冊三〇〇 百々廿草(三冊)五〇〇
 名家畫譜三〇〇 美術圖帖(四十四冊)七
 〇〇 四季ノ花(十冊)二七五 古代模様
 (十冊)一〇〇〇 十二支帖(一冊)三〇〇
 山田直三郎 上京區寺町通二條上ル
 工藝ノ美三冊 一〇〇〇

島津源藏 上京區木屋町通り二條
 南 レンドゲン装置二五〇〇 カステン
 プレンテ三三〇〇
京都府 第十二類 度量衡
 橋 龜 紀伊郡伏見町字板橋二
 丁目 鋼鐵製尺六寸曲尺一五〇
京都府 第十五類
 京都市
 奥田徳太郎 上京區丸太町通川端東
 へ入ル 尺八木地七〇〇
 大井平三郎 下京區清水坂三丁目
 尺八尺八寸ノベニ〇〇〇
 佐竹藤三郎 下京區南町通佛光寺上
 ル 小鼓調一五〇
 松崎又三郎 下京區新京極通り四條
 上ル 義太夫江木三味線一〇〇〇 九ツ
 折同三〇〇 六ツ折同七五〇 三ツ折同
 六五〇
 冬廣鉢太郎 寺町佛光寺下ル 本間
 琴五〇〇
 今村幸八 下京區松原通り高倉東
 へ入ル 生田流長磯蒔繪付琴七〇〇 同
 壽琴碇具入り四五〇〇
 石村善七 大和路四條下ル 生
 田流蒔繪付長磯琴一〇〇〇 同惣角琴五〇

〇 山田流上角琴五〇〇 紅木棹六ツ折
 三味線三〇〇 同三ツ折三味線三六〇 生
 田流長磯蒔繪琴四〇〇 同跡先飾琴三〇〇
 〇 同素琴三〇〇
 佐竹藤三郎 上京區夷川通り東屋町
 角 小鼓調一〇〇 大鼓皮五〇〇
福島縣 第十二類
 新城猪之吉 若松市上大和町 量器
 星 若松市榮町 衡器
 白井 太市 若松市大町 衡器
 富田 善吾 福島市福島大町 量器
巖手縣 第十類
 巖手縣教育會 下閉伊郡部會
 重心板、遠心力實驗器一氣室ヲ備フル
 ボンプ其ノ二、振子球三、支點ガ力ノ働
 ク二點ノ間ニアル挺子、水面ヲ示ス器
 金屬球、輪軸、水ノ連通器典管付、支點
 ガ一端ニアル挺子、斜面ノ理ヲ示ス裝
 置、反射實驗器、滑車、螺旋模型、吸上
 ボンプ、重心說明器、空氣鐵砲硝子、水
 ノ上壓力實驗器、螺旋壓搾器、氣室ヲ備
 フルボンプ其ノ一、金屬膨脹實驗器、押
 上ボンプ、顯微鏡ノ理ヲ示ス器、レイデ
 ン瓶、七色板、双眼鏡ノ理ヲ示ス器、放

電入、望遠鏡ノ理ヲ示ス器、二絃琴、電
 鈴、光學用水槽、音ノ高低實驗器、アル
 コール、真空鈴、電氣振子、硝子柱付硝
 子、驗電器、電流計、底隆起金屬蓋、吊シ
 臺、電氣盆、白熱燈、電信機、硝子柱付硝
 子板、押ボタン、硝子釣、上口アル硝子
 鐘

静岡縣 第十二類
 静岡市
 山本幸三郎 江尻町
 槍製磨キ金物圓形量器、椹製磨キ金
 物圓形量器、同製黒塗金物圓形量
 器、槍製殼用方形量器、椹製同用方形
 量器、槍製能代塗液用方形量器、槍製液
 用方形量器、槍製紅春慶塗液用方形量
 器、槍製黒塗金物圓形量器
 合名片山量器製作會社 三番町
 方形槍製殼用、圓形狀接製、方形槍製液
 用、圓形槍製殼用、大斗槓、圓形椹
 製殼用、圓形椹製大斗槓、圓形椹製
 黒塗金物製用一斗大斗槓
 河瀬源右衛門 七間町 臺秤、上皿桿秤、
 金屬桿秤、櫻桿秤、臺秤金屬皿秤
 田利三郎 濱松市田町 一坪農事
 事業成績、標本、一坪農業模型拔圖

安部郡教育會 安部郡補習教育概要
愛知縣 第十二類
 名古屋市
 金森清兵衛 西區傳馬町 衡器
 渡邊金次郎 中區東橋町 圓形木
 製樹
 服部小十郎 中區松重町 量器(木
 材圓形椹)
 馬場重太郎 東區京町 量器(磁器
 侵劑器)
 八神幸助 東區京町 磁器製量器
 (浸劑器)
 愛知時計電機株式會社 東川端町 量器
 瓦斯メーテル式燈用
 加藤光太郎 東春日井郡瀬戸町 磁
 製量
愛知縣 第十五類
 名古屋市
 田中五三郎 西區下長者町 三味線
 六ツ折桐箱附一個二〇〇 同同小鼓桐箱
 附一個五〇〇
 田鍋惣七 西區袋町 長磯蒔繪本
 間琴一面二〇〇〇
 小林倫祥 西區袋町 生田流本間
 第一面三〇〇 同山田流本間第一面二〇〇

〇〇
 岡部善七 東區針屋町 琴一面三六
 〇〇 同三味線一挺八〇〇
 鈴木政吉 東區東門前町 バス弓
 付一組二〇〇〇 セロ弓付一組一〇七〇〇 セ
 ロ弓付一組八七〇〇 ビオラ弓付一組六七〇〇
 ビオラ弓付一組五〇〇 マンドリン一個
 二〇〇〇 マンドリン一個一五〇〇 マンド
 リン一個一〇〇〇 バイオリン弓箱付一組
 二五〇〇 ギター一個一五〇〇 ギター一
 一八〇〇
德島縣 第十二類
 德島市
 藤村九平 通町 鋼ステレツチ、
 鋼平尺三點、鋼調製尺度鋼六折、鋼三折
 、鋼二折、鋼曲尺、黃銅鑄物尺、白銅遊標
 尺、白銅直尺、麻間繩、木三角尺、木九形
 馬尺、木四折、竹線二尺兩目、竹編尺、木
 六折三目
 勝西才平 前川町 量器
 穀用、大漁、液用、鐵葉油用、雜用
 八村鷹次 佐古町 量器
 穀用、液用、雜用、鐵葉油用、六斗
 磯 勉 吉 西新町 衡器
 桿秤、赤桿、皿秤

井内 太平 西新町 衡器
秤秤、上皿秤

德島縣 第十一類
大和 賴吉 那賀郡羽ノ浦村
綿、カーゼ、巻軸 綿帶

宮城縣 第十一類

五十嵐 汶三 仙臺市元寺小路

五十嵐式齒科旋盤 1000

全國第一類

廣瀬 鑒助 荏原郡碑奈村字奈

初等普通教育ニ關スル荏原郡郷土史資料同附屬趣意書

全國第二類

青南尋常小學校 赤坂區青山町六丁目

圖畫科成績品、書方成績品

赤城尋常小學校 牛込區赤城元町

模型式地圖、各科教授要項、經濟主義ニ

ヨル教具研究、兒童理化實驗ニ關スル

研究、兒童理化實驗用具

練成尋常小學校 神田區五軒町

小學兒童脊柱正否比較表、兒童學科別

脊柱正否増減比較表、兒童發育平均比

較表、同一年間ノ發育比較表、書方姿勢

寫真、呼吸調査寫真、同上解説書

六間堀尋常小學校 深川區東六間堀町

學校購買部狀況、同額面

小瀬第二尋常小學校 茨城縣那珂郡

特種學校園經營、右附屬寫真

精澤尋常小學校 茨城縣那珂郡

青年會ノ本業其他、同校ノ特殊手工料、

村是及村勢要覽

橫田 博 茨城縣稻敷郡駒柴村

校外教授用簡易測量器、兒童實測圖

瀧田 浩 茨城縣北相馬郡

北相馬郡各小學校農業實習地寫真帖、教

育功勞者表彰寫真類、教育功勞者効績狀

太田尋常小學校 茨城縣久慈郡太田町

附屬進徳幼稚園寫真額面、同園一覽

私立平沼尋常小學校 橫濱市

平沼小學校情況

大浦尋常小學校 福島縣石城郡

學校園施設狀況寫真、同並ニ農園模型、

學校農園全景

長塚尋常小學校 福島縣雙葉郡

學校園ノ圖面、同說明書

川崎小學校長 野地榮 福島縣西白河郡

地方改善意見及實績

須賀川第一尋常高等小學校 福島縣岩瀬

郡須賀川町 教授訓練ノ實際

第四尋常小學校 福島市 學校ノ一日

渡邊辰次郎 福島縣相馬郡新地村

國民教育地圖、同說明書

三春第一尋常高等小學校 福島縣田村郡

教授訓練ノ要項、額面、寫真、兒童成績物

琢美尋常小學校 甲府市

學校沿革圖、校舍平面圖、校舍寫真、講

堂兼雨天體操場模型、兒童ノ校外ニ於テ

取締方法、子守教育狀況、兒童圖書閱覽

所狀況、兒童身體檢查體格標準表、市小

學兒童身體檢查統計比較表

春日尋常小學校 甲府市

兒童身體檢查標準表

富士川尋常小學校 甲府市

皮膚ノ模型說明付、兒童訓練標說明付、

本州中部地方模型說明付

相生尋常小學校 甲府市

身體發育累年比較表、小守學校一覽表、

黑板拭粉拂器機

穴切尋常小學校 甲府市

筆洗器、墨汁取器

行田尋常小學校 北埼玉郡 尋常小學校

教授細目及國語科教授資料研究

第一廠尋常高等小學校 北足立郡

書方圖畫教授用具ノ說明掛軸、書方教
授用掛圖、書方下敷用紙、同調製用形紙
版、書方教授用筆法練習文字、模寫法實
施教授準備書、同兒童書方成績、寫生畫
教授用見取盤、見取盤使用寫生教授準
備畫、見取盤使用兒童寫生畫成績、寫生
畫教具圖、書取用略地圖、算術教具里程
測定車、同樹目實驗器、同面積實驗圖、
同分數小數計數器、算術教具時法實驗
器、同正比例說明器、同反比例說明器、
同圓積實驗器、同圓周實驗器、同球積實
驗器、同三角積實驗器、同圓積比實驗器
同球積比實驗器、同開平開立說明器
岩出山尋常小學校 宮城縣玉造郡岩出山
麓、籠、學校植樹狀況調
妻根高等小學校 茨城縣東茨城郡中妻村
農村教育施設、農業教育成績寫真、菓細
工俵、同繩草履履網、兒童家庭農業耕作
標本
坏尋高小學校 茨城縣 東茨城郡
坏小學校農園狀況、同上一坏農業狀況、
同上農園農產寫真、兒童農用手工品、
井野尋高小學校 茨城縣北相馬郡 農業
實習寫真、井野小學校農業施設一班
綠岡尋高小學校 茨城縣東茨城郡

手工圖畫聯絡並ニ標本
川越尋高小學校 入間郡 裁縫標本
第一飯能尋高小學校 入間郡 新定畫帖
教材取扱研究
大澤尋高小學校 兒玉郡
郷土誌教授方案並模型掛軸
太田尋高小學校長 大里郡太田村地方農
作物益害虫標本
長井尋高小學校 大里郡 寫生教授用圖
幸手尋高小學校 北葛飾郡
小學校教授用繪葉書及寫真
七本木尋高小學校 兒玉郡七本木村
帝國貿易品標本附表
忍高等小學校 北埼玉郡
小學兒童ニ於ケル寄生虫調査
東京府立豐島師範學校附屬小學校 北豐
島郡巢鴨村池袋
綜合的實科教授用模型、低學年用綜合
的庶物盆景、各科教授法ニ關スル研究
物、各教科教授細目、小學校用具額面
藤野 靜 輝 麴町區下六番町二二
臺覽小學字文
高千手尋小學校 豐多摩郡大久保町
時間配當盤、出席百分比比較盤、制服雛形
人形附、十進計數器、習字額面、圖畫額

面、手工品、裁縫品、繪葉書狹
東京府立青山師範學校附屬小學校 赤坂
區青山北町五丁目
手工科木工掛圖、手代圖表拂圖用、同兒
童用寫真、學校家庭通信、複式學級ニ關
スル研究、二部教授ニ關スル研究、各科
教授法ニ關スル研究、衛生細目、校外教
授ニ關スル研究、教生指導細案、兒童模
範文例、各科教授細目、透視畫說明器、兒
童實驗裝置
萬年尋常小學校 下谷區萬年町
學校經營並現狀概覽、特別手工科概覽、
粘土細工三十六歌仙、同上明治人物、同
上元祿人形、同上能面模型十二種一組、
同上花咲翁、同上浦島太郎、同上製作順
序、粘土細工學年別製作品、レース糸編
物中着、同皿敷、同手摺袋、同人形服、同
肘突、同ネグタイ、屑物製作品テーブル
掛
村立波浮水産補習學校 大島波浮港村
學校成績

橫濱市尋常西前小學校
明治歷史教授資料、第一輯明治年代表、
第二輯史料の文書及繪畫、大政維新期
篇、憲法制定期篇、國勢發展期篇、雜雅、

第三輯明治國勢要覽表、第四輯明治事物起源、輯外明治歷史教授資料ノ編纂ニ就テ

古河女子尋常小學校 茨城縣猿島郡
子守教育ニ關スル取調書、同一覽、同兒童成績簿、寫眞
北條尋常小學校 茨城縣筑波郡
身體検査ニ關スル統計

富山縣

小松茂三郎 高岡市平東町
昆虫標本
今井和作 高岡市立油町
讀本準據箱根附近地理模型、尋常小學校教授用圖案掛圖
青木ひで野崎ふさ 上新川郡奥田
尋常小學校縫科教授細目實物及其取扱
富山市小學校 尋常小學校教授資料、
富山市小學校地方的教授資料
陸田善四郎 氷見郡氷見町
校下教育資料
宮腰竹次郎 氷見郡氷見町
小學校令ノ研究
吉井友次郎 氷見郡第二區小學校
佝僂病教育
眞木甚次郎 射水郡打出本江小學校

尋常小學讀本ニ於ケル應用練習事項研究

森 祝太郎 射水郡小杉小學校
綴方教授ノ研究
荒木方治 東礪波郡福野小學校
文部省調査準據小學作法圖解
岡島義雄 東礪波郡中田小學校
系統的綴方ノ實際
伊東榮作 東礪波郡出町小學校
商業教授實際案
小俣こゝと 西礪波郡福光小學校
地方高等小學家事科教授法研究
石動尋常小學校 西礪波郡
各教科統合新手工教授
若林尋常小學校 西礪波郡
眞觀的施設ノ實際
西吳羽尋常小學校 婦負郡西吳羽村
小學校旅行ノ理論ト吾校ノ實際
宮川尋常小學校 婦負郡西吳羽村
圖畫教授用掛圖外ニ使用書
靜岡縣
靜岡縣立師範學校附屬小學校
木劍體操法、長刀體操法、木劍體操額面
木劍長刀體操寫眞、學校教育ノ基礎トシテノ體操科教授ノ研究、木劍

鈴木卯吉 三島第一尋常小學校
伊豆半島及富士箱根ノ模型地圖、同小形

藤田光吉 磐田郡龍山村
新案登錄日本歷史年代器、同掛札箱、同上附屬掛圖、同上掛札箱、同上說明、日本歷史年代全圖、同上暗射全圖、同上暗射全圖附小札
仲秋市平 濱名郡新津小學校
計數器
サンモール學校 橫濱市山手町
紅蘭女學校 葦女學校サンモール學校狀況及成績(手藝品)
高千穂幼稚園 豐多摩郡大久保町玩具
綾瀨村立實業補習學校 神奈川縣高座郡
補習教育效果ノ一斑
船越實業補習學校 神奈川縣三浦郡
學校情況及成績、同軸
本町外十三ヶ町立 橫濱商業補習學校 橫濱市 學校情況及成績、同軸
長野縣
長野縣立師範學校
各科教授細目、聯合教科研究會地理歷史研究錄、同理科研究錄、同算術科同、

同修身訓練同、同國語科同、高等一二年會研究錄、尋常三四年會研究錄、同五六年會同、小學校學年會研究問題

諏訪教育會

尋常小學讀本調査、書方手本調査、書方教授說明凡例及總說、尋常科綴方教授細目、高等科家事教授細目、同料理科教授細目、尋常料理科教授細目、高等小學日本歷史卷一調査、諏訪郡產植物標本目錄切方別、同五十韻別、諏訪郡史、諏訪郡土性誌、同郡地質誌、諏訪湖上中下、同湖泥、同湖深度圖、同湖神渡寫眞、同湖受水區域地所圖
吉田尋常小學校 上水内郡 理科筆記帳
五年用、同六年用、同編纂趣意書
飯山尋常小學校 下水内郡 一液電池
上水内郡役所 郡内理科資料調査
上高井郡役所 郷土ニ於ケル史蹟寫眞帖

西澤 眞馬 算術練習活動板
下水鮑尋常小學校 更級郡
川中島直戰地寫眞
眞馬尋常小學校 更級郡
川中島戰陣模型
稻荷山尋常小學校 更級郡

精米機、電車模型、聯合注意力養成器
八幡尋常小學校 更級郡
インクライン模型

野澤尋常小學校 下高井郡 手工藝細工
松島 太郎 輕便描寫器、同上試驗帖
上伊那郡役所 町村統計
伊那尋常小學校 上伊那郡
教授要項、訓練要項、統理要項、高等小學女子理科書、理科教授ノ方針、理科教室實驗寫眞、小學校兒童理科實驗用具
南佐久教育會 各科主要教材
青木尋常小學校 小縣郡 檢算法
長野 縣 長野縣教育施設一斑
鼎尋常小學校 下伊那郡
春蠶實習法、同上成績簿
諏訪郡部教育會
農業科細目、體操遊戲細目
更級尋常小學校 更級郡
更級村ニ於ケル社會教育施設ノ實際
東京市飯倉小學校 掛圖掛
東京市麻布小學校 軸掛壺
東京市林町小學校
豫習復習カード并成績物
東京市菊川小學校 兒童優劣編制圖解及劣等學級教授ノ經過

東京市青山小學校
兒童用礦物標本、同動物標本、蟻蛄及刺製標本、兒童用化學器械、同物理器械

東京市忍岡小學校
兒童實驗用理化簡易器械
東京市錦華小學校 粘土細工、厚紙細工
東京市永田町小學校
藤花、燈臺、手持箱、六十面體板紙細工
手工科教授細目、手工教室寫眞
東京市麻布中學校 傾斜自在黑板
東京市教育研究所
東京市模型、掛圖(江戸地形變遷圖其外)市内並木ノ一種ス、カケノ木圖、同ハンテンボクロ圖、鼠ノ雜種第二代以後ニ父母兩性質ノ分離スル狀ヲ示ス圖、人ノ頭ノ運動說明模型、脊骨屈伸運動說明模型、胸廓擴張同上、人ノ手足運動同上、洋種豌豆二品種間ノ雜種第一代及第二代ヲ示ス圖、人ノ喉頭說明模型、貓ノ皮隱顯同上、鳥ノ飛羽說明模型、鳥ノ發聲器同上、蛇ノ毒牙起伏運動同上、蛇ノ毒牙構造同上(管第講第毒線)蛇ノ腹鱗起伏同上、虫ノ呼吸運動同上、虫ノ飛翔運動同上、こぼるぎノ翅音同上、せみ發音同上、せみ及びつばち前後翅

離接說明模型、蜘蛛ノ足尖構造說明模型、蝦ノ足屈伸運動同上、二枚貝開閉運動同上、たこ吸盤吸着同上(吸盤板)、いか運動同上、小學校手工教授用掛圖、同上手工圖畫教授用掛圖、小學校共同教室設計圖、尋常小學校手工科圖畫科併用教室設計圖、尋常小學校簡易木工製作品標本、手工科教授用說明標本、圖畫トノ連絡ヲ示ス標本

東京女子高等師範學校附屬小學校
唱歌教授細目、作法實習ノ寫真、家事實習ノ寫真、家事教授用具ノ寫真、普通教育ニ於ル兒童理科實驗ノ寫真、歴史年代圖各學年ノ主要運動ヲ示セル體操ノ寫真、每朝全校兒童ニ課スル體操寫真、藤式幾何的基本形體、藤式位置ノ取方說明器、藤式共同寫生臺、藤式個人用寫生臺、裁縫教授用標本、校外教授案、高等科女兒手工ノ細目ヲ示セル標本
東京高等師範學校附屬小學校
額(寫真一覽入幕附)、理科用具并手工成績品入硝子箱
東京女子高等師範學校附屬幼稚園
我國幼稚園期兒童身體發育表、幼稚園ニ於ケル幼兒生活狀況寫真

全國第三類

東京府立第一中學校 麴町區西日比谷町
天秤及分銅アルキメデス原理實驗裝置、金屬球、熱量計、刻度圓筒、方形木板、圓形木板、竹尺、連通管、圓筒、浮秤、音叉、紙筒、凹面鏡、凸レンズ、衝立、抵抗測定器、電池、導線、驗電器、寫真、化學實驗教科書、實驗說明書、生徒用實驗箱、試藥配布器(固體用)、同上(液體用)、ビュレット、ピペット、スタンド、コップ、ビーカー、水槽、漏斗、洗滌罐、三脚臺、金網、アンセン燈、結晶軸模型、右使用說明寫真、腊葉挾、博物實驗寫真、實驗觀察要項、博物ト物理化學額面、武道ニ關ル額面、武道團體教授說明書、硝子衝立
東京府立第二中學校 北多摩郡立川村
本校ヲ中心トシタル郷土展望模型、裝飾用博物標本類
東京府立第四中學校 牛込區市ヶ谷加賀町
本校統計付衝立、立體幾何教授用具、同掛圖、鏡面利用作圖器、表簿類、紀念教室肄禮館寫真
東京府立第三中學校 本所區柳原町
國語文法練習黑板、新案漢字檢索法、姿

四〇

勢矯正器、高低自在デスク同附屬人形、圖表(六面)、表簿、點檢簿、出席簿、學科採點簿及教授目錄、學科採點通知表、成績表、成績通知票、生徒明細表、生徒身分票、身體檢查票、教授細目簿、教授進程簿、外ニ說明書校名札
高千穂中學校 豐多摩郡大久保町
教卓雛形、生徒用机腰掛、生徒用具箱、學校平面圖額、タイプライター、優勝旗圖畫額面、寫真額面、書棚、制服雛形人形附
龍ヶ崎中學校 茨城縣稻敷郡
附屬圖書館施設要項及全景内部模樣額面、圖書目錄、校友會雜誌
私立順天中學校 神田區仲猿樂町
訓育ノ概要、訓育資料調查附統計表、家庭訪問ノ實績附統計表、卒業生思想調查附統計表、修業日誌、初等幾何學概念教授用具、立體幾何學教授用具、錐體々積說明用具、鑛物結晶半面體說明用具、諸表簿用紙類ノ一部
堀江繁太郎 福島中學校 繪畫掛額
東京府立豐島師範學校
氣體壓縮試驗器、金屬膨脹試驗器、光線屈折說明器、彈簧試驗器、蒸汽壓力試驗

器、空氣成分試驗器、植物同化作用同、輻射熱同、晝夜曲線圖、曆學用地球儀、土壤面蒸發試驗器、土壤通風性檢定器、土壤毛細管引力檢定器、土壤含水量檢定器、土壤成分檢出順序圖、農場鳥瞰圖、習字概覽、東都名跡一覽虹ノ弧狀說明器、綜合的資料模型、低學年用綜合的庶物盆景、各學科教授案樣式及實際案、各學科教授細目、校具寫真額面、各學科教授ニ關スル研究、綜合的資料模型附圖
高知縣立師範學校
大島模型、富士山附近模型、四國模型
靜岡縣立師範學校
斜面及摩擦實驗器、電流比較抵抗實驗器、球ノ體積實驗器、平行四邊形ノ面積實驗器、斜角塔ノ體積實驗器、加減乘除練習器、同兒童用、計數器
東京府立青山師範學校 赤坂區青山北町
五丁目 物理學實驗應用簡易器械、求積教材、立體幾何教材、分數說明器、計算練習盤、本邦各時代世相一覽、本府市及郡勢一覽、顯微鏡寫生帖、物理實驗成績表習字用掛圖、略畫ノ研究、寫生教授ニ關ル研究、跑身裏出機械、各科研究事項
巖手縣師範學校

岩手山模型、同地圖(掛物)、岩手火山彙
岩石標本、岩手山植物帖、同植物目錄
東京府立女子師範學校 小石川區竹早町
附屬小學校ニ於ケル皇室錄事揭示板寫真(農村教育ニ關スル注意要項、圖畫教授實施方案、附屬小學校ニ於ケル都市教育方案、同珠算教授法ノ研究、兒童學業成績考査法ニ關スル研究、幼稚園肄方要目及之ニ關スル改良恩物、郷土教育要項、教育ニ關スル實體的調查、幾何定理實驗器、圖畫教授用標本、附屬小學校裁方教授用分解の衣服標本、表圖教授案、手工成績品
埼玉縣立女子師範學校
埼玉縣下產礦物及化石標本、秩父甘樂地方地質圖、養蠶實習成績、博物科課外作業寫真
茨城縣立女子師範學校
寫真(施設經營)、研究報告、兒童教育上ノ缺陷并ニ救濟法
會津高等女學校 福島縣若松市
寫真、沿革及現況
宮城縣立高等女學校
平射圖法、メルカトル圖法、圓錐法
茨城縣立水戸高等女學校 額面、寫真

靜岡縣立高等女學校
女性長短嗜好一覽表、身體學業關係調查表、日本歷史概括表教師用、東洋歷史同上、西洋歷史同上、日本歷史概括表生徒用、東洋歷史同上、西洋歷史同上、日本歷史概括表生徒製作品、東洋歷史同上、西洋歷史同上、歷史概括表上級生徒用
東京府立第四高等女學校 南多摩郡八王子町
理科教授用動物各部比較表、家事教授用 獻立十二ヶ月表、歷史教授用年代記憶句表、生徒修養手帳一覽額面仕立、生徒製作手藝品圖案同仕立、生徒製作品編物、同刺繡、同囊物
東京府立第三高等女學校 麻布區北日下窪町
學校一覽、玉ノ御聲、教材聯絡ノ一方法、東洋史教授用地圖、教訓歌掛軸
東京府立第一高等女學校 淺草區七軒町
二 生徒身體發育累年比較表、生徒用理科實驗用具、同上說明書、理科實驗簿、理科實驗狀況寫真、博物實驗簿、同說明書、博物實驗狀況寫真、生徒自習狀況寫真、同上證明書、青兒室證明附、家庭藥品圖、同上說明書、割烹帳
東京府立第二高等女學校 小石川區竹早

町、薙刀教授ノ實狀、地理模型ト抽圖法、薙刀仕合道具新案、博物教授用模型、裁縫教授用部分縫標本、裁縫教授用掛圖

諏訪教育會 長野縣

諏訪郡中等教授發達史

伊那實科高等女學校 長野縣

實科高等女學校一覽

東京府立第一實科高等女學校

和服(女兒人形)、洋服(男兒人形)、廢物利用裁縫製作品、編物卓子掛、編物手提袋、同椅子蒲團、同帽子白毛製、同上絹糸製、袋物日ノ出形紙入、同三ツ折箱追同古代形紙挾、同玉子形手提、同兜巾形提煙草入、刺繡二枚折屏風、同程々額面、造花亂菊、同梅、同ボンネット飾、同簪同茶生花

東京高等師範學校附屬中學校

中學生ニ實驗セシムル物理器械、右ニ關スル説明表、中學生物理實驗成績、普通教室生徒用机腰掛、右ニ關スル説明書、机腰掛ノ改良ト脊柱彎曲者ノ増減表、生徒病氣ニ關スル五ヶ年間統計表、運動ニ堪能ナル生徒ノ學業成績比較表、年中行事一斑、生徒修學旅行記、圖畫寫

生用標本壺及標本并ニ之ニヨル生徒成績品、習字兼用圖畫教室机、博物教授ノ概況及ビ其成績

東京女子高等師範學校附屬高等女學校

圖表類體格比較表、産兒統計表、寫真類(理科實驗室、家事實習、體操、園藝)、家事科教授用具(玩具標本、便所屏改良柵、名所用改良戸棚(模型)、臺所用改良浴槽同)、家事教授ノ實際(磨キ物、洗濯)、生徒特別作業成績品(箱入)、圖畫教授ノ實際(額面)、生徒用作業服、卓掛(生徒ノ集メタル糸屑ヲ以テ織ラシメタルモノ)

全國第四類及五類

慶應義塾 芝區三田町

明治初代ノ教科書、大學部創設後ノ教科書(政治、經濟、書類)、同(法律書類)、同(文學書類)、福澤全集、西洋事情、世界圖畫、版木、額面

日本女子大學 小石川區高田豐川町一八長方形額面、普通額面、衝立、食物模型、食物入り瓶、菓子入り瓶、小形衝立、寄生虫標本、自學用カード

日本齒科專門學校 麴町區富士見町六丁目 寫真、光墳蠟模型、透明標本、蠟燭

齒、矯正蠟模型、無床義齒、有床義齒、書籍、明治初年ニ於ケル義齒、明治初年ニ於ケル治療及拔齒器、同技工器具、表

東京女子高等師範學校

學校一覽、學校一覽表、地理實習成績品、理科手工、化學實驗品、動物實驗圖、植物實驗圖、裁縫成績品、刺繡用具、刺繡、編物用具、用糸、編物、造花用具標本箱入及材料箱見本、造花、圖畫教授用具、圖畫、家事實習ニ關スル標本、手工、寫真

上田蠶糸專門學校

蠶ノ種類標本(伊國種第五號、同第七號同第九號、同第十號、佛國種第五號、同第六號、同第十號、白雪)、蠶ノ軟化病原體標本(第一急性吐瀉病、第二同上、綠吐病、第一吐瀉病、縮小性空頭病、縮小病、瀉病、膨頭病)、人造絹糸順序標本瓶入(木綿紡績層、木材纖維、硝化綿、コロシオン溶液、酸化銅アンモニヤ纖維素溶液、シヤルドンネー式人造絹糸、同上染色ヲ施シタルモノ、アンモニヤ銅纖維素製人造絹糸、グラントツストツフ光澤纖維、同上染色ヲ施シタルモノ)蠶蛹油利用法標本瓶入(干蛹、蛹ノ粉、精

製油、硫酸精製油、過酸北水素精製油、蒲原粘土精製油、硫酸及蒲原粘土精製油、粗製油石鹼、精製油石鹼、絹糸紡績順序標本(原料、精練品、開繭綿、切綿、梳綿、ブレット、延展綿、條綿、粗糸、精紡糸、合糸、燃糸、瓦斯燒糸、粗糸、括束糸、縫糸、織糸)絹糸ノ化學的分解成生物約標本

工業試驗所 深川區越中島

漆器長平盆、同丸盆、同手箱、同吸物椀、同淡色塗建築材料標本、精製魚油、精製蠟油、硬化魚油、同蠟油、紅茶器、皿鉢、置物、香爐、灰皿、ブレット用漂白綿糸、捺染綿布、燐製造裝置寫真、アルカリ同上、水銀精製改良裝置、燐、黃磷、苛性曹達、漂白粉、鹽化硫黃、鹽化錫、沈澱沃度、脫錫アリキ屠、海藻、同灰、浸出液、精製沃度、窒化アルミニウム、印度ボ

一キーサイト、佛國產同、染貝鈿

京都高等工藝學校

友禪染金紗縮緬、總模模友禪染上衣、リムマー、帶地、天鵝絨織物、絹糸試驗器、寫真織力機械發明者カーライト氏肖像額面、同上指圖、生徒練習圖案

東京高等工業學校

本校在學生卒業生及卒業後ノ活動狀態ヲ示スニ足ルベキ統計圖、本校調查部及學生調查報告書、本校寫真、外國實踐諸式、英、獨、佛、西、支那語作文帳、本校一覽、圖書目錄、在學生、入學生、卒業生ニ關スル統計額面、卒業生就職地方別地圖、織物、羊毛ヲ紡績シ織物トスル總テノ工程ヲ示セル額面、意匠圖、紡績科製圖、教授用圖、試驗機械、生徒實修標本帳、バラ毛染色標本、コツプ染色標本トツプ染色標本、總糸染色標本、毛布無地染色標本、トルコ赤染綿糸標本、中形浴衣地、還元染料書法(額一、卓掛一)額皿、實修成績品、本校鳥瞰圖額面、自働車、旋盤、機械科製圖、建築科製圖額、鐵筋コンクリート構造模型、圖案、書棚(花瓶三、和洋圖書廿九冊)、陶器額皿、漆器盆、裝身具、製版順序額面、三馬力三相誘導電動機、一馬力同電動機、半馬力同上、一キロワット三相變壓器、七五〇ワット同上、十二吋交流用電氣扇、十二吋自動搖裝置付交流用電氣扇、設計製圖、鹽酸加里、沃度ホルム、炭化石灰、鐵ノ合金、電鑄品、電鑄電鑄品、カーボランダム、クロムエロイ各種、化粧品(香水、香

油、石鹼)、インゲン製造順序、化學藥品銅ノ化合物、製革順序及製品、漆器額面書棚(大理石像一、花瓶三、硯箱一、卷煙草入一、和書卅六冊、洋書十六冊添付)長椅子、小椅子、肘掛椅子、腰掛、卓子(灰皿添)、額縁、點燈飾、六尺旋盤、錘揀機械、各種統計一覽額面、交流用電氣扇製作鑄物一式、同製作鐵板、半馬力誘導電動機製作鑄物一式、三馬力同上外直棒、三馬力誘導電動機製作鐵板、半馬力同上、縮緬友禪、絹毛交織布、寫真染空中望素利用電氣製品(硝酸カルシウム石灰望素)、機械製圖

東京醫科大學皮膚科教室

皮膚病蠟製標本

文部省 統計圖、學生々徒兒童身長胸圍體重年齡別比較、中學校高等學校生徒帝國大學々生視力異常者(主トシテ近視眼)累年比較、小學校中學校高等女學校生徒中齲齒アル者累年比較、學生生徒兒童脊柱彎曲者學校別比較、小學校中學校高等女學校生徒百人ニ付キ「トラホーム」患者比例、道府縣比較、列強國教育現勢比較、學校系統圖(附官立公立私立學校學生々徒及兒童統計

表) 學齡兒童百人中就學者累年比較、學齡兒童百人中就學者道府縣比較、小學校尋常科日々出席及缺席兒童百人中出席者道府縣比較、中學校高等女學校甲種程度ノ實業學校師範學校生徒累年比較、公立私立中學校高等女學校設置數道府縣比較、公立私立實業學校設置數道府縣比較、帝國大學卒業生卒業後ノ狀況、中學校甲種程度ノ實業學校、卒業生卒業後ノ狀況、文部省直轄學校入學志願者及入學者比較、圖書館圖書冊數閱覽人員累年比較、人口一人ニ付公學費負擔額道府縣比較、教育費累年比較、通俗認定圖書及幻燈映畫

文部省震災豫防調査會

震災豫防調査報告、地震噴火ニ關スル圖面及寫眞、震災噴火ノ寫眞

東京美術學校 上野公園

校名額、敷地建物平面圖、校舍及各教室寫眞

私立共立女子職業學校 神田區一ツ橋通町二二

裁縫科四ツ身縮入比翼仕立三〇〇 同裁方圖、部分縫同科馬乘袴三〇〇 同教授順序、同科女兒洋服帽子并ニ下着共三〇〇 同裁方圖、同科男兒改良服、同

男兒袴、同濃茶碗袋、同茶入袋、同老松茶入袋、同琴柱箱爪入箱、同紙入、同裁方圖編物料額面三〇〇 同椅子蒲團三〇〇 同婦人洋服三〇〇 同テヨッキヤ三〇〇 同教授順序八〇〇 同組糸一〇〇〇 刺繡科衝立三〇〇 同屏風三〇〇 同額面一八五〇 同テーパー掛三〇〇 同クツシヨソ三〇〇 同額面刺繡教授順序一〇〇〇 造花科盛花三〇〇 同上三〇〇 同鉢三〇〇 同五〇〇 同七〇〇 同一〇〇〇 同插花八五〇 同五〇〇 同教授順序三〇〇 圖書科屏風一〇〇〇 同掛物三〇〇 洗濯色染科ホワイトシャツ、同カラ、同前カケ、挿花、本校要覽、寫眞額、本校實習寫眞帖、本校概覽改良火鉢臺付四〇〇 改良煙草盆六〇〇 改良和洋折衷飾棚一五〇〇 椅子四脚三〇〇 ソファ一(長椅子)三〇〇 テーパール一八〇〇 花瓶臺三〇〇 日本住宅ニ配セル西洋間ドクリンクマシ(錐採器械通稱ポール盤)、ドライグラインダー(研磨機)、小旋盤、製圖教授用標本、ドリクンクマシ、部分品

東京府立織染學校 南多摩郡八王子町

東京府立織染學校要覽、同一覽類、鉛筆畫、水彩畫、毛筆畫、編圖案、餅圖案、番

模樣圖案木綿織一〇〇 絹綿交織物一五〇 絹毛御召四〇〇 セルゲ五〇〇 節糸織四〇〇 糸織六〇〇 同四〇〇 綾織七〇〇 博多平一〇〇〇 縹袴袴地二〇〇 御召一〇〇〇 同三〇〇 雙御召八〇〇 無双羽織地一四〇〇 無双單羽織地一〇〇〇 卓子掛六〇〇 同二〇〇 緞子座布圍地三〇〇 襖紗三〇〇 女丸帶地一五〇 紋紗丸帶地一八〇 片側女帶地四〇〇 絹ハンカチーフ五枚三〇〇 半襟地紋博多男帶地三〇〇 寫眞織、紋紗コト地九〇〇 洋服裏地三〇〇 座布圍地一〇枚二〇〇 白縮布三〇〇 絹格子裏地一五〇 綾織七〇〇 袴地一〇〇〇 モスリソ友禪染六〇〇 モスリン風呂敷中形木綿浴衣地一五〇 半瓦斯木綿裏地一〇〇 魚子黒紋附三〇〇 縮緬書友禪中襖紗三〇〇 同上三〇〇 同小襖紗一五〇 同七〇 縮緬長襦袢實物模樣圖案三〇〇 柞蠶糸黒染八〇〇 防水布二〇碼二〇〇 染術各種四〇〇 各種試驗四〇〇 色合標本五〇〇 寫眞染、寫眞織組繡團人造絹糸染一〇〇 實踐女學校 豐多摩郡澁谷町 刺繡二枚折屏風中双二五〇〇 同三枚折衝立、同掛物、同額、工藝合作短冊聯押繪衝立三〇〇〇 造化盆栽三〇〇 同花籠三〇〇

編物額面三〇〇 同花籠三〇〇 平安朝時代人形附屏風凡帳疊三〇〇 廢物利用卓子掛(卓子ニ掛シモ)三〇〇 同編物、同籠、同手下袋三〇〇 色紙挾、短冊掛、四季袋、造花盆栽、押繪寫眞挾 女子美術學校 本郷區菊坂町 造花盆三〇〇 油畫額面(綠側)編物テーパール掛一〇〇〇 裁縫成績、和裝、造花松盆栽一〇〇〇 刺繡衝立五〇〇〇 同牡丹額面、裁縫成績洋裝、日本畫(小春)、日本畫、刺繡掛軸(落花)、同畫帖、陶器畫、寶物、椅子蒲團、編物手提、ミネマチュール、手ホタン、教務及庶務用々紙同帳簿、卒業生名簿 東京府立工藝學校 京橋區築地三丁目 銀製エナメル入珈琲具三〇〇〇 眞鍮製鍍銀珈琲具三〇〇〇 メタル標本額エナメル入替二五ヶ六三〇 電燈具一式二〇〇〇 文房具三〇〇 ステッキ立二ヶ三〇〇 花瓶三〇〇 同一輪挿三〇〇 火鉢四〇〇 時計(鑄物製)三〇〇 カフスホタン三ヶ一八〇 カフスホタン行啓紀念、裝身具三〇〇 鑄物類額、板金型板取花鳥花瓶三〇〇 マンチレリス(但ベット一ヶ缺)三ヶ六〇 〇〇〇 マンチドリ三〇〇〇 タイプライ

ター、蓄音機、遠心唧筒模型無辨唧筒模型、メカニズム各種定盤大八〇〇 同實習部分製作品額、本箱(板金付)同(彫刻付)同(眞鍮板金付)三〇〇 卓子革張、椅子彫刻付、肘掛椅子、椅子板金付、同肘掛付、火衝、時計木製同四〇〇 ランプステングラス付、屏風花臺モザイク、四〇〇〇 〇 奏樂堂模型、硯箱、葉卷入、隅棚、鑄金引手及賞牌額面 京都市立繪畫專門學校 豫科第一級製作、同第二級同、本科第一級同、同第二級同、同第三級同 京都市立美術工藝學校 圖案科製作、豫科製作、繪畫科第一級製作、同第二級同、同第三級同、同第四級同 香川縣立工藝學校 花瓶三〇〇 額面一五〇 香爐八〇〇 煮黒製銀内張果物盛三〇〇 一輪挿五〇〇 銅印一〇〇 衝立三六〇 硯筒三〇〇 硯屏一〇〇 立體置物二〇〇 桑組立書棚三〇〇 同コーヒ盆蓋付六〇 紫檀花臺三〇〇 丸形高卓風輪三〇〇 會席膳存星五ヶ組一五〇 手箱蓋蓋圖三〇 角盆芦ノ圖三〇 硯箱模圖三〇 佐賀縣立有田工業學校 尺五龍虎花瓶二〇〇〇 尺四鳥畫花瓶三〇〇 尺四山水花

瓶三〇〇 尺四佛手柑山水畫花瓶A四〇〇 B三〇〇 尺二埃及模樣花瓶一〇〇〇 尺二梧桐畫花瓶A三〇〇 B三〇〇 尺結晶花瓶三〇〇 尺河骨艶消花瓶二〇〇 尺鬼彫花瓶三〇〇 八寸結晶花瓶三〇〇 八寸小豆色艶消花瓶三〇〇 七寸結晶花瓶一五〇 同五〇 尺二額皿A三〇〇 B三〇〇 尺同二五〇 五寸畫變り皿一〇ヶ五五〇 五寸菊畫皿一〇枚三〇〇 盃附菓子鉢A三〇〇 B三〇〇 菓子鉢一五〇 花盛鉢A五〇 B四〇〇 洗面器一揃五〇〇 燗德利、盃、香茶器一揃三〇〇 湯呑、珈琲具一揃八〇〇 獅子置物五〇〇 尺二櫛兵衛種時花瓶、尺銀杏畫花瓶、圖案自一號至十號、繪畫表裝掛軸自一號至十號 石川縣立工業學校 花瓶六〇〇 同三〇〇 同二五〇 同一五〇 同五〇 同二〇 同五 香爐一五〇 置物八〇〇 鉢六〇〇 卷簾箱三〇〇 短冊箱七〇〇 菓子器一五〇 脇取盛二枚組一五〇 小重箱八〇〇 卷簾箱三〇〇 額付草花寫生變化圖案五〇〇 同應用圖案五〇〇 同蝶鳥寫生應用圖案七〇〇 額付友禪圖案一〇〇 同磁製珈琲具圖案八〇〇 同燒畫模樣菓子器圖案七〇〇 同漆器菓子盛圖案七〇〇 同磁製花瓶圖案一〇〇

富山縣立工業學校 櫻二雀彫刻盆三〇〇
 位材棚五〇〇 山水花瓶一對二五〇〇 寶模
 樣香爐三〇〇 藝仙人置物三〇〇 鐵拐
 仙人置物三〇〇 藝灰皿三五〇 秋景山水
 隔棚四〇〇 桐模樣菓子器三〇〇 秋景時
 繪文庫三〇〇 樂器模樣硯箱三〇〇 漆器
 手宮圖案五〇〇 千代川圖繪五〇〇 モノ
 諸ヲ圖繪畫六〇〇 青銅二風鳥模樣花瓶
 五〇〇 梅二雀ノ圖柱掛五〇〇 紅葉二雀
 ノ柱掛五〇〇 鯉荷繪附額三〇〇 葵透
 香爐三〇〇
 三菱工業豫備學校 長崎市 生徒製圖、
 寫真

東京府立農林學校 西多摩郡青梅町
 實習地土壤分析表額面、洗滌分析土壤
 (原土共)、本校及附近ノ地理模型、實習
 地々層斷面圖、本校黑澤演習林々相圖
 額面、同御嶽演習林木材標本
 東京府立園藝學校 荏原郡駒澤村花壇
 新潟縣立能生水產學校
 冷水產養魚地月不見地々圖、鯉飼育
 成績圖、同成育順序標本、鱒種類標本、
 簡易魚兒運搬器、海藻標本、水產生物表

月不見地寫真、鯉改良洗網模型、鯖同、
 鯛博網模型、鰻刺網模型、いか釣、鰻一
 本釣、鱈延繩、鱈延繩、鱈延繩、大小鯛延
 繩、鮪延繩、鮪曳釣、柔魚油漬、新水丸模
 型、白山丸寫真、帆布製浮標、臨海實驗場
 寫真、鱈延繩、校內實習場寫真、鱈探險
 漁場圖、鯖節、鯖水蒸罐詰、鯖大和煮同、
 鰻照燒同、鰻トマトソース漬、鰻油漬罐
 詰海苔佃煮、鯛味噌、柔魚鹽辛煮、同上
 黒、珊瑚海老、辨慶蝦、田夫水膠、魚ノ兒
 粕漬、鱈ノ利用法、水產食品分析表、
 學校寫真、學校教育方法、月不見池鱒說
 明書寫真
 長崎市立長崎商業學校
 額面(寫真入)、統計表
 名古屋市立名古屋商業學校 額面
 橫濱市本町外十三ヶ町立橫濱商業學校
 學校生徒成績及附錄
 湊商業學校 茨城縣那珂郡
 卒業生職業別、卒業生各地方ニ於ケル
 活動狀況、本校教育ノ實際
 北安曇郡役所 長野縣
 教育實業ノ關係的施設說明、同上掛圖
 長野市立長野商工補習學校
 市立長野商工補習學校一覽、沿革及學

〇〇 同四五〇 指揮刀九〇〇 同六五〇 背
 囊三五〇 同三〇〇 棍棒一斤形、並 同一
 斤半形、並 同二斤形、並
 伊東卓夫 本郷區本郷五丁目 高
 低自在第一式水平棒模型、同第二式同
 上、同並行同上、同水平杆(鐵棒)模型、解
 體自在肋木模型、肋木用腰掛模型一人
 用肋木用腰掛長式模型、高低自在跳箱
 模型、同跳越臺模型(馬)、體操場用蒲團
 模型、綜合梯模型、踏切臺模型 高飛臺
 空〇〇 ハンマー(革袋付)二〇〇 パスケ
 ットボール一〇〇〇 ティスカス五〇〇 投
 槍二五〇 リレーノ用管一六〇 コルク
 グリップ五〇 メカホン三三五 運動靴
 皮製靴下、踵當スパイク止附屬一〇〇
 須賀川義松 淺草區三間町九 和文地
 球儀三〇〇 同三〇〇 同三〇〇 同二〇〇
 〇〇 漢文地球儀三〇〇 同三〇〇 同二〇〇
 同三〇 同二六 同二〇
 須永和三郎 小石川區關口臺町四
 七〇〇
 林式漆塗黑板
 星印萬年石盤、衛生無害澱粉性白墨
 板 垣益二 牛込區赤城小學校內
 基本計數器兒童用
 同教師用說明書付
 計數力一ノ兒童用、同教師用說明書付、
 青字筆意圖說明書付、兼用定規同上、運
 動式校帽同上

則、第一工科各科教授細目、ドロウイン
 ケアック、實習寫真
 小縣實業學校 長野縣小縣郡
 電氣淨化蠶種、電氣淨化法試驗、春蠶
 飼育標準試驗、飼桑調製試驗、貯藏下蠶
 兒ノ關係試驗、春蠶ニ關スル試驗一覽
 表、桑樹幹葉葉繁茂割合實驗表、居室兼
 用蠶室圖
 東京府立第二工業補習夜學校生徒
 鐘樓標樣
 東京府立第一工業補習夜學校生徒
 自働式廻轉臺圖表、同上寫真
 全國第六類

東京雙啞學校 小石川區指ヶ谷町
 雙啞教育成績標本菅公幼時ノ圖、同御
 殿山ノ圖、同牡丹二雀ノ圖、指物及彫刻
 物標本鏡臺、同木立、同棚組見本、同諸
 蓋指物、書棚類硝子棚、諸物標本、同
 前差シ、同箱追、同房、同簪、同簪、同
 箱、同下じめ、同振袖上着、同下着、同オ
 ハラバツク、同帶留、同振袖長襦袢同丸
 帶、同半コート、同帶揚、同人形、啞人教
 具標本新形近聽器、同兩口近聽器
 福島縣訓盲學校長 近藤節太郎 福島市
 寫真、沿革及現況

仙臺啞人學堂 仙臺市

仙臺啞人學堂 仙臺市 三四六〇〇
 風花雲月
 川田貞治郎 茨城縣東茨城郡
 日本心育園略史、心育園校舍寫真、野外
 教授寫真、低能兒教授用計算品、園兒製
 作漆器盆
 東京盲學校 小石川區雜司ヶ谷町
 額面付盲人用掛地圖、本校發達井現在
 一覽、本校生徒眼檢査表、日本訓盲點字
 表、英獨佛米四ヶ國訓盲點字比較表、萬
 國盲人數比較、諸學科教授寫真、點字書
 籍類、教授器械、諸規則并印刷物類、生
 徒各學科ノ成績品、遊技具類
 西土海真 南葛飾郡瑞江村上今井
 特種教育法
 太田眞三次 南葛飾郡大島町下大島
 學校生徒トラホーム治療成績表
 門間勘左衛門 福島縣信夫郡瀬上町
 床屋文庫書籍箱、床屋文庫感想錄、私設
 床屋文庫沿革
 長野市後町尋高小學校 特殊教育
 長野市城山尋高小學校 低能兒教育實際
 座光寺尋高小學校 長野縣下伊那郡
 林間教育
 佐藤嘉平 勅語中心通俗教育
 全國第七類及八類
 平本直次 麴町區飯田町三ノ五
 肋木附屬腰掛三〇〇 跳箱一五〇 銃器五

鄉波 錦橋 麻布區宮村町七六

大正式衛生黑板 九〇〇
 石關實太郎 京橋區南傳馬町三ノ二
 紫檀着色仕上順序、同特着色仕上順序、
 同粗製品着色仕上順序、黒檀着色仕上
 順序、桑仕上順序、鐵刀木仕上順序、楠
 着色仕上順序、櫻着色仕上順序、楓着色
 仕上順序
 根本仙助 神田區南神保町一
 實用安全針入 神田區東紺屋町四九
 加藤卯平 神田區東紺屋町四九
 加藤式黑板 九〇〇
 高市次郎 麴町區三番町六
 一六〇〇
 行進木馬附屬人形ハ價格外 二五〇〇
 モンテッソリ用具
 東京市麻中學校
 下肢肋長木馬、小學校運動場模型
 東京女子體操音樂學校 藤村トヨ
 改良女學生服裝、同小學生徒服裝、寫
 真帖、說明書
 長野縣諏訪教育會
 スケート用具、同寫真
 上高井郡役所 長野縣 上高井郡誌
 長野縣下水内郡教育會 下水内郡誌
 河野齡藏 長野縣上伊那農學校
 高山植物生態圖
 波邊敏 長野縣
 氣壓實驗器、眼球ノ作用ヲ示ス噴水器、

器、連通機、掛圖

全國第九類

長野縣更級郡役所 更級郡誌
日本海 洋會 芝區新櫻田町一九
洋流調査用葉書類面、洋流調査用空瓶、
日本海温度比重表、太平洋中ノ燐礦石、
船主旗
海洋調査用船舶發動機 八〇〇〇
同上船尾用發動機 二〇〇〇
海軍々器模型標本、沈没船々コタ片類
大阪毎日新聞社 大阪市
日本環海々流調査事業圖表、大阪毎日
新聞、東京日々新聞製作順序、海流調
査標識瓶入
石 川 縣 通俗教育ニ關スル讀物
通俗講演ニ關スル印刷物類、簡易展覽
會及簡易博物館ニ關スル寫真類、夜間
講演用幻燈映畫類、圖書館ノ寫真及平
面圖類、通俗教育ノ施設ニ關スル書類、
帝國教育會 神田區一ツ橋通町二一
帝國教育會沿革誌
歷史肖像畫、帝國教育會出版圖書
東京市教育會 麴町區有樂町二ノ一
東京市教育概觀、都市ニ必要ナル模範
運動場模型
茨城縣教育會 水戸市
施設一覽週轉臺、著書一切入箱、軍旗模
寫圖

美術館

第二部 美術及美術工藝

第十七類 日本畫

Table with 4 columns: No., Title, Author, and Page/Notes. Includes entries like '湖岸の雪' by 東畝, '朝露' by 眞琴, '春日詣' by 月耕, etc.

水戸育英會 本所區新小梅町一
水戸育英會要覽類面、同會寄宿舎類面
安倍郡教育會 靜岡縣
安倍郡補習教育統計圖表
神奈川縣教員互助會
神奈川縣教員互助會情況
東京府教育會 神田區錦町一丁目
通俗教育ニ關スル調査書、同上統計圖
表
二月教育會 巖手縣二戸郡
綴方成績、改善研究
平井村教育會 西多摩郡
統一的教育會規則、平井村青年教育堂
刈實況
山口縣立山口圖書館
山口圖書館經營一斑、同及巡回書庫配
置圖、巡回書庫用選擇目錄、巡回書庫目
錄帳簿共
南安曇教育會代表 井口啓吉 長野縣南
安曇郡 日本アルプス模型、同上說明
類面
筑波神社々務所 茨城縣筑波郡
筑波山模型、同山ノ研究
工業化學會 麴町區飯田町一ノ二
本會ノ沿革概要、會員增減表、工業化學
雜誌發行部數表、會員數府縣別表並ニ
會員ノ地方疎密圖、年會常會及演說數
表、歷代會長寫真類、工業化學雜誌(第

一ヨリ第十六マテ)記載件數表、同上各
合本、同第一號ト最近號、工業化學雜誌
近刊號、本會規則書及會員名簿、工業化
學雜誌第一號原稿
第一師團經理部 赤坂區
昆蟲標本、同類面、蝨蟲標本類面、昆蟲
類面、說明類面
織田利三郎 靜岡縣濱松市田町
一坪農業事業成績、標本、一坪農業模
型、掛圖
信濃博物學會長 矢澤米三郎 長野縣
高山植物標本帖、高山植物高山蝶寫生
圖、本縣高山動植物分布圖、信濃博物學
會一覽
信濃山嶽研究會會長 矢澤米三郎 同縣
信濃山嶽研究會事業、信濃登山案内
平賀尋高小學校 長野縣南佐久郡
交友會一覽會、同上成績物
松本尋高小學校 松本市
松本市社會教育概覽
東穂尋高小學校 長野縣上伊那郡
教員住宅寫真、教員住宅ヲ中心トセル
社會教育
下諏訪尋高小學校 長野縣諏訪郡
下諏訪小學校學林表
神郷尋高小學校 同縣上水内郡
日韓合併紀念圖書館 圖書館ノ鳥
東京市日比谷圖書館 圖書館ノ鳥

三 高島	北海	麴町元園町二ノ六	秩父の赤壁	非
三 横山	大觀	下谷池ノ端茅町二ノ九	若葉	非
三 小室	翠雲	京橋新富町七ノ六	柳堤の思	一、〇〇〇
三 寺崎	廣業	小石川區關口町一八〇	溪間の雪	二、〇〇〇
三 筆谷	等觀	牛込余丁町一〇二	春宵	二、〇〇〇
三 得重	景山	下谷谷中上三崎北町二五尾方	花の下蔭	二、〇〇〇
三 河原	雨城	本郷駒込坂下町一〇二永倉方	春夏秋冬	六幅
三 三浦	廣洋	小石川關口町一八〇寺崎方	鴨綠江の冬	二、〇〇〇
三 鈴木	華邨	淺草瓦町二八	鶴	二、〇〇〇
三 山川	永雄	淺草橋場町二一三	平等院の戰	非
三 木村	武山	下谷根岸町八六	秋風	二、〇〇〇
三 岩崎	湖堂	牛込新小川町二ノ一八	木枯	非
三 池田	蕉園	下谷中根岸町九〇	繪合	六、〇〇〇
三 内海	紫潮	京下小川通下ノ立賣下ル川北方	暖き日	五、〇〇〇
三 大林	千萬樹	東京府下日暮里金杉二五	眞是我意中人	一、〇〇〇
三 玉舎	春輝	京都上京區新烏丸頭町	松下高嘯	二、〇〇〇
三 高取	稚成	東京府下東大久保二三九		二、〇〇〇

四 上原	桃畝	小石川原町一五	葵	三、〇〇〇
四 橋本	靜水	本郷龍岡町三三	松と梅	二、〇〇〇
四 小山	光造	淺草柳原町一ノ一七	隅田川	一、〇〇〇
四 荒木	柳城	下谷茅町二ノ一九	川風	非
四 松村	梅叟	京下今出川小川東	鳩ボツボ	一、〇〇〇
四 山内	多門	東京府淀橋柏木蜀江山八九六	閑庭の四季	四幅
四 上村	松園	京都車屋御地南一五	深雪	二、〇〇〇
四 平井	煤仙	京都上京區聖護院町出ル	驟雨來ル	三、〇〇〇
四 堀尾	水田	小石川大塚町六五	梅咲	六、〇〇〇
四 矢野	橋村	大阪南區河原町一ノ五二三	春秋山水	二、〇〇〇
四 西山	翠峰	京都廣路疏水南	明麗	二、〇〇〇
四 井上	文揚	京都錦小路新町東入菊地方	初秋	一、〇〇〇
四 山村	耕花	東京府下北品川本宿一二	噂のまゝ	三、〇〇〇
四 橋本	永邦	本郷龍岡町三三	みかん	一、〇〇〇
四 高畑	文石	京都下京區越屋町通高辻下ル河原方	紅葉淡月	一、〇〇〇
四 藤岡	紫峰	牛込矢來町三山里四五號	更け行く里	二、〇〇〇
四 小山	榮達	東京府下龍川田端三四	臘の梅	二、〇〇〇

五〇

三 福田	浩湖	深川西平野町一七	觀瀑	一、五〇〇
三 中津川	涼風	京都上京區日暮通下立賣上ル西入	コスモス	八、〇〇〇
三 山口	松齊	京都小川通三條上ル西側菊地方	北山杉	八、〇〇〇
三 歌川	國峰	本郷駒込林町二〇〇	うらゝか	一、八〇〇
三 山田	敬中	東京府下田端四〇七	雪二題	三、〇〇〇
三 西田	青波	本郷龍岡町一五	木場の娘	五、〇〇〇
三 稻垣	錦莊	愛知縣知多郡半田町山本方	松林山水	一、五〇〇
三 河崎	蘭香	東京府下田端一三八	花のたより	二、〇〇〇
三 大西	南山	東京府下大久保百人町一四六	濱邊	一、五〇〇
三 平井	煤山	前出	舟路の夏	三、〇〇〇
三 菊池	契月	京都錦小路新町東入	蠟	非
三 石田	梅窗	本郷駒込千駄木町五〇	くれがた	二、〇〇〇
三 村瀬	秀月	下谷櫻木町五	若き妻	三、〇〇〇
三 岸浪	柳溪	麴町飯田町六ノ二	竹館嘯月	三、〇〇〇
三 大瀧	雨山	本郷元町二ノ六六	春日閑居	五、〇〇〇
三 門井	掬水	下谷入谷町三八二	雜司ヶ谷の夕	一、五〇〇
三 橋本	邦助	本郷森川町一南境二三七	土手の雪	二、〇〇〇

三 長	霞外	東京府下内藤新宿二ノ七四	つじ	六、〇〇〇
三 池上	秀畝	下谷谷中清水町一	春谿	二、〇〇〇
三 大島	佳山	牛込市ヶ谷加賀町二ノ三四	春夏秋冬	四、〇〇〇
三 村上	風湖	牛込	梅雨晴	二、〇〇〇
三 保間	素堂	下谷谷中眞島町	初冬	一、五〇〇
三 同		同	山國の夏	二、〇〇〇
三 田畑	香崎	京都押小路通油小路東入	狭穂姫	五、〇〇〇
三 庄田	鶴友	京都柳馬場竹屋町南入ル	しぐれ	二、五〇〇
三 柴田	晚葉	京都吉田町東一條通萬里小路東入	收獲	六、〇〇〇
三 大林	千萬樹	前出	廊の宵	一、〇〇〇
三 有山	白屋	京都上原御幸町通竹屋町下ル井垣方	口べに	一、三〇〇
三 山元	春汀	京都市疏水通り二條下ル	早春	二、〇〇〇
三 上原	古年	淺草福井町一ノ三	霧の加茂川	二、〇〇〇
三 同		同	雨の清水	二、〇〇〇
三 久保田	竹文	京都萬壽守烏丸四	春殘	二、五〇〇
三 伊藤	綾春	下谷上根岸町九二	秋の園	一、〇〇〇
三 阪田	耕雪	大阪北區眞砂町三	花吹雪	一、〇〇〇

五一

九猪飼	嘯谷	京都七京區橋木町	雪の加茂川	二八〇
一〇柿谷	青葉	通鳥丸四入 麴町飯田町六ノ二	出暮にならぬ	二〇〇
一一横山	松雲	下谷二長町一	松景山水	四〇
一二伊東	紅雲	下谷仲徒士町五四	平沼の頼朝	二〇〇
一三伊吹	蘇石	京都上京區表榎通丸太町下	籠城の朝	二〇〇
一四前田	青柳	神奈川縣平塚海岸	繪巻物つれづれ 草鼎の巻	非
一五不動	立山	京都市上京區土手町夷川上	宵夏	五〇
一六田代	古崖	下谷仲徒士町四ノ四	小町踊	一五〇
一七永田	春水	下谷竹町一	柳と牧牛	五〇
一八伊蔵	支海	牛込原町三ノ五九	水煙	三〇
一九若林	三郎	牛込若宮町二九川合玉堂方	朧月夜	五〇
二〇小林	霞村	京都市小川下立賣下	黄葉散る日	六〇
二一平田	松堂	神田駿河臺袋町一	菊もみぢ	二〇〇
二二藤島	華僊	名古屋市中區南伏見町二ノ八三	熱田魚市場批發 櫻井物市場	二〇〇
二三小野	寺梅丘	愛知縣津島町北口	雪山旅思	二〇〇
二四河合	英忠	芝區神谷町一八	庭兄の囁麻	一五〇
二五福田	眉仙	赤阪青山高樹町一七	庭兄の囁麻	三〇〇

二六伊藤	琴川	京都上京區長者町	蜜柑の里	五〇
二七湯田	和平	神小路西入木村方	水墨山水	一〇〇
二八林	文塘	牛込馬場下町四三	暹日	二五〇
二九大智	勝觀	京都萬壽寺通鳥丸東入	暹日	二五〇
三〇同	同	牛込余丁町六九	曉霞	一五〇
三一渡邊	公觀	同	晚霞	一五〇
三二西井	敬岳	京都市西洞院通丸太町南入	閑寂	二五〇
三三松野	忠洲	京都市上京區西三木切通上	吹雪	二五〇
三四郷原	一郎	芝區三田四國町二	柿の價	五〇
三五平福	百穂	本郷元町二ノ四七	蓬瀛	三〇〇
三六鴨下	晁湖	東市外青山穩田	鴨	非
三七川村	東陽	相川茅ヶ崎町上ノ	椿の春と人	四〇〇
三八同	同	東京府下田端町六	山家の月	七〇
三九伊藩	春山	同	春の雨	七〇
四〇橋本	關雪	京都市新町通佛光寺上	夏蜜柑	一〇〇
四一泉	二橋	京都岡崎疏水徳成橋北詰	桃花郷	五〇〇
四二小西	長廣	本所相生町五ノ一	あひる	七〇
四三石井	天風	京都魚棚西洞院西入	早春	二〇〇

一三倉石	松畝	下谷二長町五一	朝雀	一〇〇
一四根本	雪蓮	本郷三組町八〇	孔雀	三〇〇
一五菊地	華秋	下谷池之端七軒町	そよかぜ	一〇〇
一六池田	輝方	下谷中根岸町九〇	妖靈星	三〇〇
一七長瀬	翠塘	京都上京區兩替町通三條上	ハンパーク	二五〇
一八原	在泉	京都上京區中立賣通小川四入	加茂祭	一五〇
一九川本	參江	京都衣通通り二條上	川添ひの里	非
二〇磯田	長秋	東京府下荏原郡大井町二一五	わか葉	二五〇
二一岡本	工方水	下谷茅町二ノ一九	さむき日	三〇〇
二二宮田	司山	京都上京兩替町通夷川南入	春の日	六〇
二三大塚	庄近	下谷茅町二ノ一九	榛木	非
二四伊藤	鷺城	京都上京區兩替町通夷川南入	朝霧	二五〇
二五荻生	天泉	下谷池之端七軒町七〇	昭陽殿裏恩	二〇〇
二六勝谷	米莊	大阪北區壺屋町一	顔金歩搖	七〇
二七中壘	秋香	京都高倉竹屋町下	小春日	非
二八大村	廣陽	京都繪畫專門學校	續	一五〇
二九淺見	翠蛾	本郷駒込東片町一	おとゝい	七〇

一五保間	素堂	前出	春の山路	二〇〇
一五三井	萬里	本郷駒込神明町一	日永	三〇〇
一五山口	錦洲	府下柏木八九六山	濱邊之春	八〇
一五星	六合	本郷湯島三組町八	溪山清爽	二五〇
一五井口	華秋	京都佛光寺通柳馬場西	藻之香	二〇〇
一五岡田	蘇水	日本橋龜島町一ノ八	夏景山水	一五〇
一五北上	峻山	下谷櫻木町二八	祈誓	一〇〇
一五加藤	國堂	下谷上根岸六六	殘照	八〇
一五栗原	玉葉	小石川御殿町一一	お約束	二〇〇
一五長野	草風	本郷妻戀町九	眞畫	一五〇
一五高島	峯楓	神田千代田町一五	南蠻人來港	一〇〇
一五倉石	松畝	下谷二長町五一	溪山新晴	五〇
一五須田	霞亭	下谷池之端七軒町	偶座	一〇〇
一五岡田	蘇水	前出	秋景山水	一三〇
一五島崎	柳鳩	本郷彌生町二	眞葛ヶ原	三〇〇
一五福田	浩湖	前出	秋雨新霽	一〇〇
一五石井	天風	府下南品川五五七	秋聲	一七〇

一谷吉田 東港 下谷池之端七軒町 遊 鯉 三五〇
 二谷西村 青歸 本郷眞砂町三三 輝の茶屋 二〇〇
 三谷大塚 見岐 本郷駒込蓬萊町六 雨 後 八〇
 四谷高山 春凌 京都上京中長者町 黄 昏 二〇〇
 五谷小林 吳橋 下谷谷中清水町一 春 郊 二〇〇
 六谷片山 松雲 京都葛野郡朱雀野 夕 場 一〇〇
 七谷福永 公美 牛込神樂町二ノ一 夕 榮 二五〇
 八谷宮田 重春 下谷谷中眞島町一 殘 雪 三〇〇
 保問方

第十八類 西洋畫

一筑紫 武門 芝南佐久間町一ノ 殘 雪 非
 二小糸源太郎 下谷上野元黒門町 秩父街道 一五〇
 三赤城 泰野 小石川關口駒井町 水 大島のある夜 一〇〇
 四白倉 飲郎 小石川水道端町二 水 冬の光り 七〇
 五吉田 豊 牛込築地町一二信 水 夜の花 一〇〇
 六後藤 工志 小石川水道端町二 水 越中島の 七〇
 七高村 眞夫 日本水彩畫會 本郷駒込動坂町一 冬 立ちん坊 七〇
 八高村 眞夫 本郷駒込動坂町一 冬 立ちん坊 七〇

八賀茂 正房 小石川竹早町三二 機關車庫 四〇
 九鈴木 淳 麻布宮村町 河 岸 三〇
 一〇又木 享三 府下高田村集鴨三 雪のハンノ 二〇〇
 二大野 隆徳 品川御殿山七七八 木蔭の人等 一〇〇
 三安田 稔 神田猿樂町三ノ三 樂 人 非
 四工藤 貫五 東京日暮里元金杉 菊 一五〇
 五佐藤哲三郎 小石川原町八五 初 夏 非
 六長濱 武一 本郷湯島天神町三 夕 暮 一三〇
 七名越 豊 赤阪青山北町三ノ 靜 物 二五
 八清原 重一 本郷追分町三一樓 花 壇 八〇
 九古屋 浩藏 芝琴平町二中里方 教室の南 一五〇
 一〇牧野 虎雄 赤阪青山高樹町一 午後の室 一五〇
 一一坪井 玄次 小石川中宮坂町一 冬の日 一〇〇
 一二三國 久 本郷駒込林町二四 菊畑の小供 四〇
 一三吉田 苞 芝白金嶺町三九 かなべ 三〇
 一四加藤 靜兒 愛知縣海部郡一四 蜜柑の樹の陰 二〇〇
 山村六條 畫まへ 二五〇

三西村新一郎 東京府下柏木九一 切り組 三五〇
 美熊岡 美彦 東京府下日暮里一 黒いピン 五〇
 三太田喜二郎 京都上京中筋通大 赤い日傘 八〇
 六久保 篤敬 本郷眞砂町二五朝 暮あい 二〇〇
 元中川 八郎 小石川丸山町四 美保の關 八〇
 三梶原 貫五 東京市外日暮里元 化粧の後 五〇
 三吉田 健夫 牛込袋町二四 散歩みち 二〇〇
 三宮 芳平 東京府下田端一六 カーテンに 六〇
 三滿谷國四郎 府下日暮里町一一 アトリエに 二〇〇
 三中川 八郎 前出 初夏の奈良 一五〇
 三石川 伊十 府下下達谷一七九 ロシヤ帽 非
 三山本森之助 府下戸塚町諏訪一 夏の海邊 三〇〇
 三佃 武昭 本郷根津藍染町二 初 春 三〇
 三中村 不折 下谷中根岸町三一 酒 四〇
 三和田 英作 麻布霞町二六 笥の水 四〇
 三山田 實 神田駿河臺國民中 雪のあした 八〇
 三藤島 武二 本郷駒込曙町一五 花 冠 六〇

三跡見 泰 小石川柳町二七 麓の村 一五〇
 三白瀧幾之助 府下大森山王二八 浴 後 三五〇
 三太田喜二郎 京都上京區中筋通 並木道 五〇〇
 三劉 榮楓 神奈川縣横濱山下 春の海邊 二〇〇
 三布目 敏行 京橋越前堀二ノ二 夢 路 二〇〇
 三今 純三 小石川小日向水道 花と果物 八〇
 三櫻木 知足 町八一 椽 先 五〇
 三山下 繁雄 四都上京岡崎町福 淀 二五〇
 三清水 良雄 本郷森川町一新開 雨後の菊 四〇
 三三國 久 本郷駒込林町二四 乳 二〇〇
 三熊岡 美彦 前出 靜 物 二〇〇
 三森岡 柳藏 赤坂青山北町四ノ 自畫像 非
 三淺井 松彦 本郷駒込動坂町五 夜 店 四〇
 三川村 信雄 横濱西戸部町一三 靜 物 六〇
 三平岡權八郎 京橋加賀町一 宵 五〇〇
 三池田 永治 下谷竹町一ノ一 霞 刈 一〇〇
 三香田 勝太 本郷駒込林町二三 向日葵 一五〇

五	長原孝太郎	本郷動坂町三二七	人形	非
六	香田 勝太	本郷駒込林町二三	雪	一五〇
七	廣瀬 勝平	大阪南区天王寺勝山通二ノ五八九〇	布 晒	三五〇
八	佐々貴義雄	本郷駒込神明町三三五	川上四郎筆	一八〇
九	川北 元英	芝二本榎西町二	蜜柑畑	一五〇
一〇	高橋虎之助	小石川丸山町五	漁村ノ斜陽	二〇〇
一一	吉田 健夫	牛込袋町二四	日蔭 棚	二五〇
一二	辻 永	東京府下澁谷伊達跡	牧場の一隅	二五〇
一三	横井 禮一	東京市外田端四〇	秋の光	一五〇
一四	寺澤孝太郎	本郷駒込千駄木町二四	馬子唄	五〇〇
一五	三上 知治	本郷駒込動坂町一二	湯ヶ島にて	二〇〇
一六	熊岡 美彦	前出	看護婦	一五〇
一七	矢崎千代二	府下巢鴨二ノ二	浅 春	二〇〇
一八	中澤 弘光	府下戸塚町諏訪一	つれづれ	三〇〇
一九	眞山 孝治	芝四久保巴町五一	早 春	四〇〇
二〇	中村 不折	石尾方	廓然無聖	五〇〇
二一	跡見 泰	下谷中根岸町三一	おだやかな日	三五〇
二二		小石川柳町二七		

二二	吉田 健夫	牛込袋町二四	薄日さす花園	八〇
二三	熊岡 美彦	前出	裸 體	一三〇
二四	太田喜二郎	前出	稲こき	五〇〇
二五	伊藤猶一郎	小石川白山御殿町一〇七	アミニア	一〇〇
二六	山本森之助	前出	落 陽	三〇〇
二七	宮田温一郎	下谷池之端七軒町二	雪の赤城山	五〇
二八	鈴木 良治	下谷、谷中三崎町四一	静 物	七〇
二九	中村 元麿	麴町三番町一九	赤松の林	五〇〇
三〇	安藤 静也	京都東山仁王門上寺松方	霧 晴れ	八〇
三一	岡野 榮	赤坂青山南町三ノ六三	静 物	一三〇
三二	小林 眞二	府下荏原郡北品川宿五〇七	冬の終	一三〇
三三	牧野 司郎	麻布山元町五一七	自 畫 像	非
三四	小林 眞二	前出	焼 倉	七〇
三五	鈴木 吟子	小石川指ヶ谷町一	静 物	五〇
三六	横井 禮一	府下田端四〇〇	残 雪	六〇
三七	安田 稔	深野方	宵 像	非
三八	石川 寅治	前出	漁村の眞畫	四〇〇

二九	渡邊ふみ子	東京府下巢鴨村宮仲二三八八	わかき日	一〇〇
三〇	大塚 豊	牛込砂土原町三ノ八	大典振り	二〇〇
三一	佐々木倉太	日本橋濱町二ノ一	休める舟	八
三二	小寺 健吉	東京府下大久保百人町三五五	大島の見ゆる日	二〇〇
三三	横井 禮一	府下田端四〇〇	夜の静物	四〇
三四	多々羅義雄	府下日暮里町一一	暖國の春	五〇〇
三五	金澤 重治	本郷森川町一一	裸 體	七五
三六	熊岡 美彦	府下日暮里町一一	鏡臺の前	一〇〇
三七	小糸源太郎	前出	人こみ	三〇〇
三八	三上 知治	本郷動坂町一一二	仕 度	三五〇
三九	牧野 虎雄	赤坂青山高樹町一	秋 晴れ	四〇〇
四〇	宮武 辰夫	本郷彌生町三柳澤方	残りの光	四〇〇
四一	中村 榮	前出	少 女	一四〇
四二	井上 眞	本郷駒込神明町三	夜の習作	三五〇
四三	大野 隆徳	府下品川御殿山七	柿の村	二〇〇
四四	大野 要三	府下巢鴨町一ノ一	小春日	七〇
四五	田口 眞作	芝琴平町八	男の肖像	非

三六	岡田三郎助	府下澁谷一八三	髪	三六〇
三七	中村勝治郎	下谷谷中町三七	静 物	一〇〇
三八	吉村 芳松	牛込新小川町三ノ三	朝の暇	非
三九	布目 敏行	京橋越前堀二ノ二	歌るた	一五
四〇	佐々木倉太	日本橋濱町二ノ一	河邊の雪	八
四一	中川 八郎	小石川丸山町	椿の春	七五〇
四二	松山 省三	京橋日吉町二〇	春	三〇
四三	石川 寅治	小石川丸山町五	秋 晴	七〇
四四	安達 健	下谷谷中初音町四	伊豆の春	一五〇
四五	中村 榮	新宿角谷一二	静 物	五〇
四六	吉田 一郎	芝新堀一四林方	冬 近	八〇
四七	小糸源太郎	下谷上野黒門町二	櫻	一〇〇
四八	辻 永	東京府下澁谷伊達跡	雪 解	三〇〇
四九	金澤 重治	本郷森川町一	静 物	一〇〇
五〇	牧野 虎雄	赤坂青山高樹町一	雪の朝	五〇
五一	松村 巽	神田小川町五	静 物	五〇
五二	松村 巽	同	迫り来る夕の色	五〇

一七 白瀧幾之助	府下大森山王二八	M氏の像	非
一八 北島 浅一	府下田端二八二	静物	六
一九 奥瀬 英三	本郷千駄木町二三	早春	七
二〇 服部 亮英	本郷新花町三四	島崎村	一〇〇
二一 伊藤猶一郎	福壽館方	毛皮の外套	一〇〇
二二 池田 永治	前出	水ぬるむ	一〇〇
二三 永地 秀太	小石川表町一〇九	てうじ	二八〇
二四 井上 清一	下谷竹町二一	静物	三〇
二五 土岐 芳助	本郷駒込神方	山崎清次郎作	非
二六 清水 良雄	牛込市ヶ谷加賀町	密ぎりては	二五〇
二七 相模金三郎	本郷森川町一新開	隆と日向	二〇〇
二八 角野判二郎	芝金杉新濱町一	曇り月	二五〇
二九 松永津志馬	中村方	窓ざわ	三〇
三〇 松原 一風	下谷中眞島町一	春ノ雪	五
三一 相田 直彦	本郷駒込神方	のどかな月	六
三二 後藤 工志	小石川水道端町二	静物	六
三三 赤城 泰舒	小石川日本水書會	曇りたる月	五

三四 岡野 虎雄	本郷元町二ノ二五	水よほき日なた	二〇
三五 金關 春次	本郷岩戸町八法正	川岸	二〇
三六 中澤 弘光	寺内戸塚字諏訪一	温泉場の裏	三〇〇
三七 望月 省三	八府下日本水道端二ノ	水灰小屋	四〇〇
三八 榎本巳之助	一六日本水道端二ノ	風景	四〇〇
三九 赤城 泰舒	府下巢鴨村上の臺	大島の冬	四〇〇
四〇 吉田 豊	一九八四	水島の冬	四〇〇
四一 武内鶴之助	前出	水島の冬	四〇〇
四二 大橋 康邦	牛込富久町一五	水島の冬	四〇〇
四三 望月 省三	下谷中眞島町	水島の冬	四〇〇
四四 海老名文雄	浅草北三筋町七二	水島の冬	四〇〇
四五 橋本 木暮	大阪南区長堀橋ノ	水島の冬	四〇〇
四六 荒井 陸男	二ノ一	水島の冬	四〇〇
四七 三宅 克己	本郷駒込神方	水島の冬	四〇〇
四八 海老名文雄	府下淀橋柏木四〇	水島の冬	四〇〇
四九 丸山 晩霞	前出	水島の冬	四〇〇
五〇 川島謙三郎	本郷駒込神方	水島の冬	四〇〇

第十九類 彫型

一六 三宅 克己	前出	水の溪流	一〇〇
一七 高橋 文三	大阪南区長堀橋二	公園の一部	三〇
一八 森田大三郎	牛込南横町坂田方	ハッセルの夢	六
一九 相田 直彦	前出	砂丘	五
二〇 瀧澤 邦行	麴町飯田町二ノ三	正午頃	四
二一 畑 正吉	本郷駒込千駄木町	大隈伯肖像	三〇〇
二二 北村 四海	府下田端町三五二	大隈伯肖像	三〇〇
二三 堀 進二	下谷上野花園町三	きらはれた女	一、五〇〇
二四 吉田 白嶺	府下田端一五五	女影の顔	非
二五 池田 勇八	府下田端五三	木養の水	非
二六 新海竹太郎	本郷彌生町三	木白線	非
二七 國方 林三	府下田端西臺通五	石活歩	非
二八 朝倉 文夫	下谷谷中天王寺町	M氏の像	非
二九 藤井 浩祐	府下日暮町一〇九	石光行	非
三〇 新海竹太郎	前出	石光行	非

二 建島 大夢	本郷駒込神明町七	石飾	四〇〇
三 吉田 芳明	五宮本方	木マン	五〇〇
四 米原 雲海	本郷千駄木林町二	木好月	五〇〇
五 朝倉 文夫	本郷駒込曙町一六	かげとさしやき	非
六 新海竹太郎	前出	騎兵	三〇〇
七 山崎 朝雲	本郷駒込林町一四	同級生の甲辭	三〇〇
八 水谷 鐵也	本郷駒込神明町三	女影の頭	非
九 小倉右一郎	府下内藤新宿番衆	露の露	一、〇〇〇
一〇 水谷 鐵也	町一七	スペイン踊子	非
一一 武石弘三郎	府下巢鴨村南傳中	大里子	三〇〇
一二 山崎 朝雲	前出	萬里子	三〇〇
一三 小笠原長幹	牛込河田町一七	拾得	非
一四 白井保次郎	本郷駒込千駄木町	薄肉婦人像	三〇〇
一五 加藤 南山	府下瀧野川中里三	不動	非
一六 内藤 伸	牛込辨天町二	木髪	六
一七 登山 長藏	京橋銀座二ノ一四	鑄橋夫人	非
一八 藤井 浩祐	府下日暮里町一〇	石群猿	五〇〇

三建島 大夢	前出	石	絶望	八〇〇
元關野 聖雲	京橋築地二ノ一二	木	酒仙	三〇〇
三北村 正信	府下田端町三五二	石	女労働者	一五〇
三新田藤太郎	府下田端町四八四	石	絶望	七〇〇
三角取 助治	野上方	大	幼き愛	三〇〇
三都賀田勇馬	本所向島小梅町一	石	猿	非
三北村 四海	府下田端四二三	大	祈願	五〇〇
三北村 正信	前出	石	かなしみ	五〇〇
三角取 助治	前出	大	想	五〇〇
毛水谷 鐵也	前出	鑄	人小刀磨き	非
毛堀 道二	前出	石	老人ノ胸像	非
元北村 四海	下谷上野花園町三	大	大理石ニスル(石	二、〇〇〇
〇小倉右一郎	前出	石	五月露れ	七〇〇
〇石川 確治	下谷谷中天王寺三	石	薄肉肖像	非
〇同	同前	石	かき黙想	一〇〇
〇井上 久次	本郷菊坂町四八	木	萌えたつ春	二〇〇
〇太田 南海	本郷駒込曙町一六	米		二〇〇

三川崎 繁夫	府下日暮里村一一	石	影	七〇〇
三池田 勇八	府下田端五三	石	山のむれ	七〇〇
三國方 林三	府下田端西臺通リ	石	なげき	八〇〇
三藤井 浩祐	府下日暮里町一〇	大	影	五五〇
三波遠 長男	府下日暮里町一一	石	乃木將軍	非
〇小倉右一郎	前出	石	三條橋	五〇〇
三上田 直次	府下日暮里谷中本	木	ヤギ	五〇〇
三田嶋 一舸	田端五二一	鑄	のどか	五〇〇
三後藤 良	本郷駒込千駄木町	石	薄肉馬	二〇〇
三開發 芳光	二二六	木	達觀	八〇〇
三堀 道二	日暮里一〇五五	石	力	七〇〇
三三木 宗策	下谷上野花園町三	石	供	二五〇
三吉田 三郎	本郷湯島四ノ八管	石	濁	五〇〇
三佐藤 朝山	板谷方	木	密教徒	二〇〇
三國方 林三	本郷駒込林町八一	石	胸像	二〇〇
三戸張 孤雁	府下田端西臺通リ	石	玉乗の女	五〇〇
三松尾 朝春	下谷谷中七面坂下	木	弾の調	二五〇

三池田 勇八	府下田端五三	石	老	二五〇
三北村 正信	前出	大	追夢	二五〇
三井上 久次	本郷菊坂町四八	石	朝肉の木彫トシテ	一〇〇
三河村目露二	本郷駒込千駄木七	土	ハツクス	一、〇〇〇
三川上 邦世	府下大崎町大崎五	石	ハツクス	一、〇〇〇
三矢守 一正	本郷追分三一鴻城	館	牙彫(吉田芳明作)	五〇〇
三登山 長藏	前出	福	福音	三三〇
三鈴木 茂八	下谷元黒門町六	木	南海觀世音	三三〇
三佐藤 光邦	本郷千駄木町二一	木	京都葵祭	四三〇
三江澤金五郎	京橋尾張町二ノ一	木	尾強濱主	一、〇〇〇
三同	同	木	尾強濱主	一、〇〇〇
三同	同	木	南圓堂	一、〇〇〇
三同	同	木	孝(吉田芳明作)	四三〇
三同	同	鑄	醉(朝倉文夫作)	三五〇
三同	同	鑄	醉(朝倉文夫作)	三五〇
三同	同	鑄	萬(沼田一雅作)	七五〇
三同	同	鑄	萬(沼田一雅作)	七五〇
三同	同	鑄	蝦蟇仙人	六〇〇
三同	同	鑄	虎	五、〇〇〇

第二十類 建築

古塚 正治	牛早稻田鶴巻町一一	消防本署計畫圖	一非
伊場 野成	二西貝方	吉野館建築協會	二非
中村 庸二	本郷春木町二ノ五〇	設計圖	二非
ヤン、レル	日本橋濱町二ノ一四	圖書館一ヤンレ	一非
同	〇	上智大學新樂配	一非
同	上	廣島縣物産陳列	一非
小林 正紹	魏紀尾井町六	場新築配景圖	一非
小笠原 貞	府下大井町三三四〇	四谷停車場設計	二非
西村 長次郎	淺草三筋町五〇	住宅設計圖	二非
同	上	學校附屬講堂	一非
同	上	明治紀念陸橋	一非
田中 久平	神田仲町一ノ三	住宅設計圖	二非
名倉 與三郎	本郷臺町六	西洋建築圖案	一非
本多 錦吉郎	牛込新小川町二ノ八	庭園設計圖	一非
久保田 繁亮	府下遊谷一六九七	勝地の家	一非
關根 要太郎	神田材木町二九	濱邊の住宅	一非
岸 高武	麴町富士見町六ノ八	建築俱樂部	一非

(美術館前正面ニ出陳)

今永英世	四谷坂町六七	セクション式田舎 家住宅設計圖	一五〇
龜井進	日暮里町金杉二五五	アパートメント ストリート	一非
太田四郎	神田和泉町一ノ一一	自動車庫	一非
中村鎮	小石川指ヶ谷町七三	公會堂	一
長野萬	東京高等工業學校 佐藤方	海岸の別荘	一
竹田米吉	日本橋蠣殻町二ノ三	公會堂	一
大矢敬寬	吉田方 豊多摩郡代々幡村幡 ヶ谷三五五	林伯邸新築設計 圖	三非
酒井祐之助	芝車町八三	不動銀行日本橋支店正 面圖鐵筋コンクリート	一非
同	同上	同平面圖	一非
稻田弟彦	瀧ノ川町中里二七〇	圖書館設計圖	一非
神原龜太郎	淺草南元町第二向上 舍内	日本建築圖案	一非
伊藤虎三	芝車町八五	紀念碑建築圖案	一非
井上忠一	小石川關口臺町五	紀念門建築圖	一
宮内初太郎	橫濱市本牧町一〇五	海濱の別荘	一非
萩原正躬	淺草南元町第二向上 舍内	建築家俱樂部	一
大谷木廣	四谷鞆町一二五	住宅建築圖案	一非
津田征矢	東京高等工業學校	銀行設計圖案	一

第廿一類 書

稻田弟彦	府下瀧ノ川町中里二七〇	アパートメント 避暑地遊覽船乘 場	一非
汐見長彦	府下田端一三九	圖書館	一非
宮内初太郎	橫濱市本牧町一〇	アパートメント	一非
松江秀季	府下龜戸町四〇〇	ストリート	一非
細井修三	牛込市ヶ谷加賀町二ノ一三	一	一非
玉木愛石	神田駿河臺東紅梅町二	一	一非
七條平六	淺草神住町二	一	一非
豐田長江	神田五軒町一	一	一非
大戸時保	本郷眞砂町二五	一	一非
宮崎豐次	小石川原町一四七	一	一非
松下政晴	小石川大塚窪町二四	一	一非
佐倉孫三	芝柴井町一	一	一非
四平墨華	赤阪青山南町六ノ一四四	一	一非
西脇吳石	日本橋區本船町一七	一	一非
山崎恒吉	一	一	一非

井上慶子	芝愛宕下町四ノ六	一	一非
佐々木梅舞	三重縣尾鷲町	一	一非
伊東茂右衛門	淺草左衛門町二	一	一非
樋口敬之	牛込白銀町一八	一	一非
佐瀬得三	芝下高輪町五五	一	一非
杉山盛光	京都柳馬場四條南入一五	一	一非
小川確齋	下京區八坂塔下	一	一非
渡邊砂鷗	麴町富士見町一ノ二九	一	一非
増山東山	京橋區紺屋町二六杉山方	一	一非
芦野楠山	日本橋大傳馬町二ノ二	一	一非
江川成之	三重縣宇治山田市中島町	一	一非
中島靖九郎	小石川金富町一七	一	一非
山口久之助	三重縣宇治山田市一志久保町 六九	一	一非
乾淡江	赤坂青山北町四ノ一〇五	一	一非
名越豐	本郷千駄木町一三長野館	一	一非
宮本伊三郎	神田錦町一ノ一	一	一非
毛呂業陰	群馬縣新田郡世良田村八六	一	一非

岩田要輔	麻布櫻田町四	一	一非
三宅徳介	本所練町一ノ三一	一	一非
日野義順	南多摩郡日野町	一	一非
渡邊雪峯	麴町五番町四	一	一非
加藤旭嶺	京都市寺町竹屋町上	一	一非
森永友建	麻布龍土町一四	一	一非
永原俊章	牛込山伏町六	一	一非
東儀文祥	下車坂町五八	一	一非
花房雲山	本所表町六八	一	一非
山本星山	本所南二葉町四	一	一非
市河得庵	橫濱北方町四九二	一	一非
岡村梅軒	四谷内藤町一	一	一非
山内香溪	日本橋濱町一ノ一八	一	一非
小野光雄	神田猿樂町三ノ九	一	一非
中根牛湖	下谷西黒門町四	一	一非
山田寒山	下谷下谷町一ノ一	一	一非
足達時邨	麴町隼町五	一	一非

小山環	神田一橋町二〇	一	吾
中根半嶺	下谷西黒門町四	一	一
卷菱洲	神田猿樂町四	一	五
山内香雲	淺草須賀町九百	一	三五
豐道慶中	横濱市青木町三一八	一	一〇〇
中村房太郎	麴町飯田町六ノ一七	一	三
貝原懸軒	三重縣津市萬町二六	一	五
市川塔南	小石川原町一三	一	吾
久志本常幸	京橋南紺屋町杉山方	一	非
川村驥山	日本橋濱町一ノ二四	一	吾
諸井時三郎	麴町下六、二二	一	三
藤野靜輝	野毛町三ノ一一九	一	非
三好芳石	高知縣川北村	一	五
川谷賢三郎	横濱市岡野町一〇	一	非
伊藤豐太郎	名古屋市久屋町七ノ一	一	五
杉本賢治			
神田蘇華			

景浦榮五郎	赤坂福吉町一	一	非
加藤卯子	神田西小川町二ノ九	一	吾
川上素一	芝車町二二五	一	非
佐藤菊雄	牛込西五軒町一〇	一	六曲
清水寸五	下谷上野櫻木町二	一	非
篠井和衛	赤阪青山南町五ノ九〇	一	非
鈴木小舟	麴町上六番町二八	一	三
山内香溪			
山野徳子	日本橋濱町二ノ十七	一	非
七條尙義	神田佐久間町一ノ一	一	非
大村八代子	芝二本榎町二二	一	非
篠田元一郎	本都西片町一〇	一	非
栗島辰夫	本所向島中町一〇三	一	吾
安西久	京都吉田町	一	三
諸井久樂	日本橋濱町一ノ二四	一	三
武田霞洞	芝巴町四九	一	吾
島山嘉之衛	牛込若松八二	一	七

益田悦二	高知縣安藝町	一	二〇四
立見伊三郎	小石川春日町三〇	一	二〇
上杉義順	赤阪一ツ木町三一	一	七
細井修逸		一	二〇
阿部童子	大井町元芝八八〇	一	非
木下翠江	牛込北町一七	一	非
白井峰	牛込新小川町一	一	吾
小川直子	芝三田豐岡町二	一	非
羽田春野	府下千駄ヶ谷町六七五	一	非
三橋吊花	麴町上六番町三六山崎方	一	一〇〇
飯島總葉	湯島四ノ六内山方	一	三
鱗原泰金	淺草松清町一	一	非
遠山英一	麴町平河町五ノ一五	一	非
深津丈子	下谷練堀町四五	一	非
西田喜久松	本郷元町二ノ六六	一	非
尾上柴舟	小石川原町一五	一	吾
岡山高隆	芝琴平町二	一	吾

第廿一類 書及ビ篆刻

山崎方末	麴町上六番町三	一	五〇四
朝川伊助	神田淡路町二ノ四	一	三
渡邊砂鷗			
山田寒山	下谷下谷町一丁目一	鑄	銅
八木秋芳	本郷天神町三丁目	石	印一非
鹽治長坪	下谷長者町三ノ一二	石	印三六〇四
同	同	木	印
松田雲臥	秋田縣山本郡能代港	水晶	印一
助川夢淵	府下千駄ヶ谷町原宿	晶	化
江島喜兵衛	京橋尾張町新地一	壽山石	章三二八〇〇
白蠟	章一三五〇〇	桃華石	章一五〇〇
水晶	章一二〇〇〇	翡翠玉	章一三〇〇〇
江島喜兵衛	京橋尾張町新地一	琥珀	章一五〇〇〇
桃華石	章二二〇〇	青田魚腦	章一三〇〇〇
密蠟	章三五〇〇	象牙	牙一五〇〇〇

中郷	石田	淺草旅籠町二ノ一	木	印
中村	祿助	北豐多摩郡大神村二六四	石	材三 非
中村	大來	下谷谷中初音町一ノ三六	石	印イ五個一
大橋	嘉助		石	章
中道	對石		壽山石	章一
園田	湖城		石	印一 二〇〇〇
益田	瑞軒		石	印六個
大橋	活堂		石	印七個 各個二〇〇〇
井形孝之助	後志國岩内港橋町		北海道蠟石	三 非
竹腰	枚吉	名古屋市東區神樂町八八	石	印一 一五〇〇
桑	夔童	京橋銀座四ノ二	本朝產石	印一 一〇〇〇
同			支那產石	印三 一五〇〇
宮崎	華田	淺草西仲町二〇	壽山石	章三 二〇〇〇
土屋	愛造	山梨縣甲府市三日町	水晶	印一
福住	揚休	神田甲賀町九	壽山石	印三 三五〇〇
壽山	石章	一 二五〇	黃蠟石	章一 四〇〇〇
桃華	石章	三 三三〇〇		

本田	定壽	北豐多摩郡谷保村谷保五一二二	壽山	石二 三〇〇〇
金山	輝胤	京橋北極町一九	壽山	石一
河野	忍	山梨縣東八代郡飾村夏目一三六八		一 三〇〇
澁谷	春泉	千葉縣香取郡中村	黃蠟石	章二 一五〇〇
白蠟	石章	一 五〇〇	黑蠟石	章一 三〇〇〇
壽山	石章	二 一〇〇〇		
高橋	香邨	新潟縣南蒲原郡長澤村萩	石	印一 四〇〇
高橋	盛勝	岩手縣岩谷堂町	石	章三 二二〇〇
壽山	石印	一 二二〇〇	十勝	石一 七〇〇
高橋	盛勝	岩手縣岩谷堂町	石	章一 六〇〇〇
笠井	實輔	山梨縣南巨摩郡四島	朱文刻	座右銘水晶印 一 三〇〇〇
同			白文刻	水晶印 一 二〇〇〇
梅岡	源	神田材木町二八	石	印三 非
西東	翠雲	神田淡路町二ノ七高畑方	石	章三 二〇〇〇
壽山	石章	三 三五〇〇	桃華石	章二 一五〇〇
八木	春雲	千葉縣香取郡佐原町	黑蠟石	章二 二〇〇〇
桃花	石章	一 七〇〇	壽山石	章二 一五〇〇

壽山	石章	一 五〇〇	黃蠟石	章一 五〇〇
八木	春雲	千葉縣佐原町	白蠟石	章一 五〇〇
桃花	石章	一 六〇〇	骨	石一 二五〇
金井	兵吉	千葉縣千葉町一一二	秩父石	章一 四〇〇〇
白	蠟	石一 三〇〇	紫檀	印一 三〇〇
關野	香雲	神田小川町一九	銅	印一 非
服部	耕石	牛込東五軒町一五	石	印二 非
同			石	印一 非
小笠原	長幹	牛込河田町一七	石	印一 非
田口	百畝	日本橋蠣殼町二ノ七	凍石獅鈕	鈕四
凍石	鱗	鈕一 二〇〇〇	黃揚羅漢鈕	一 非
同	獅	鈕一 一〇〇〇	松材鱗鈕	
坪内	貞家	北豐島郡王子町條八二五	蠟	石三 一五〇〇
望月	作吉	本所林町二ノ七一田付方	凍氷石	印一 一五〇〇
山澤	秀堂	日暮里町元金杉一四〇	陶製遊	印一 一五〇〇
岡村	梅軒	前出	石	印三

阿部	芳藏	千葉縣大多喜町久保一六六	水晶	印一 一〇〇〇
阿部	芳藏	千葉縣大多喜町久保一六六	蠟石	印三 五
足達	晴邨	麴町車町五	石	印三 三五〇〇
秦	藏	六 京都市上京區富小路通二條下ル猿屋町	塗金銅	印二 各三五〇〇
益江	雪山	〇 京都市岡崎町入江三	竹根材	印三 一〇〇〇
郡司	之教	〇 荏原郡大井村不入斗二五五	白玉	印一 四〇〇〇
新	玉	印一 一五〇〇	水晶	印一 一五〇〇
蠟	石	印三 三〇〇〇		
土井	梅堂	下谷竹町一三	黃楊	印一 一五〇〇
桃華	石章	三 五〇〇	銅	印一 二五〇
黃	楊	印一 一五〇		
高畑	翠石	神田淡路町二ノ七	白蠟	章二 六〇〇〇
同			壽山石	章五
山本	寸草	下谷茅町二ノ二七	壽山石	章五 一〇〇〇
益田	香雪	下谷中根岸二六	石	印三 六〇〇〇

第二十二類 金工之部

平山	寬亭	本郷駒込林町七	自	銅鑲純金燒付	一	九五〇
磯崎	美亞	本郷根津宮永町	自	銅打出	一	四五〇
芋里	六右衛門	日本橋區小網町	自	純銀地金文字	一	二五〇
黒川	義勝	仲丁一丁目五	自	象彫孔雀花瓶	一	二〇〇
齋藤	嘉助	日本橋區若松町	關口一也	銀鑲嵌素銅地	一	四三〇
同	同	同	關口一也	銀鑲嵌素銅地	一	四三〇
島本	徳兵衛	本郷湯島切通坂	合	銀鑲嵌素銅地	一	四五〇
畑	正吉	本郷駒込千駄木	海野勝珉	銀鑲嵌素銅地	一	五八〇
原清	右衛門	日本橋區横山町	自	銀製羽衣	一	二八〇
平野	吉兵衛	京橋區上野櫻木	香川勝廣	銀鑲地紙竹彫	一	三三〇
同	同	同	通姉小路	刻銀魚耳壺	一	四〇〇
小林	傳次郎	京橋區八官町九	自	火銅	一	四〇〇
鹽津	親次	松江白湯魚町	自	牡丹二藤	一	一九〇
香	龍銀夕顔	合	赤銅	赤銅	一	三六
意	龍銀製朝夕	合	意	純銀製大正	一	二五〇
香	龍銀製朝夕	合	意	純銀製大正	一	二五〇

海野	兼次郎	本郷駒込千駄木	海野勝珉	銀四分一保	一	五八〇
香魚	ノ	眞鍮瓶	小野島知文	雪の中住吉	一	三八〇
山田	宗美	石川縣江沼郡大	自	鐵打物	一	二七〇
鈴木	茂八	下谷區元黒門町	海野勝珉	人製銀象嵌	一	三三〇
海野	兼次郎	本郷駒込千駄木	香川勝廣	合	一	一三五〇
鈴木	茂八	下谷區元黒門町	塚田秀鏡	手製銀象嵌	一	四五〇
品田	末藏	小石川區水道端	自	銀製四垂	一	三五〇
塚田	秀鏡	本郷湯島天神町	自	四分一製	一	一八五
香川	勝廣	下谷區上野櫻木	香川勝清	素銅製漆	一	一五〇
海野	美盛	下谷區上野櫻木	自	鐵製龍	一	一五〇
横田	秀美	海野美盛方	自	銀製小松	一	五五〇
海野	勝珉	本所番場町三八	自	布製銀	一	一五〇

村松	萬三郎	京橋區中橋廣小	守島昌邦	銀鑲地紙形	一	三〇〇
山田	宗美	石川縣大聖寺町	自	鐵打出龍模	一	八五〇
太田	政親	下谷區西町三	自	鐵鑲地板銀	一	三〇〇
太田	政忠	同	同	鐵鑲地板銀	一	二五〇
鹿島	一谷	下谷區二長町五	自	鐵鑲地板銀	一	一七五
株式	會社	京橋區銀座三丁	村田盛久	鐵鑲地板銀	一	二六〇
生秀	館	石川縣江沼郡大	自	鐵鑲地板銀	一	六〇〇
山田	宗美	聖寺町一三	自	鐵鑲地板銀	一	三〇〇
村松	萬三郎	京橋區中橋廣小	滑川勝溪	純銀製忠孝	一	三三〇
船越	春民	下谷區上野櫻木	自	純銀製大鷹	一	三〇〇
松本	光正	淺草區千束町一	自	銀製手箱	一	三三〇
中野	勝年	丁目八	同	銀製水車	一	二五〇
石川	勝信	本郷森川町四七	同	銀鑲製花	一	二五〇
香川	勝廣	下谷區上野櫻木	同	銀鑲製花	一	二五〇
細沼	淺四郎	神田區末廣町一	同	銀鑲製花	一	二五〇
金子	直吉	京橋區小傳馬町	岡田雪峨	赤銅製菊桐	一	三五〇

海野	兼次郎	本郷駒込千駄木	海野勝珉	銀四分一保	一	五八〇
香魚	ノ	眞鍮瓶	小野島知文	雪の中住吉	一	三八〇
山田	宗美	石川縣江沼郡大	自	鐵打物	一	二七〇
鈴木	茂八	下谷區元黒門町	海野勝珉	人製銀象嵌	一	三三〇
海野	兼次郎	本郷駒込千駄木	香川勝廣	合	一	一三五〇
鈴木	茂八	下谷區元黒門町	塚田秀鏡	手製銀象嵌	一	四五〇
品田	末藏	小石川區水道端	自	銀製四垂	一	三五〇
塚田	秀鏡	本郷湯島天神町	自	四分一製	一	一八五
香川	勝廣	下谷區上野櫻木	香川勝清	素銅製漆	一	一五〇
海野	美盛	下谷區上野櫻木	自	鐵製龍	一	一五〇
横田	秀美	海野美盛方	自	銀製小松	一	五五〇
海野	勝珉	本所番場町三八	自	布製銀	一	一五〇

佐藤 美崇	本郷千駄木町五	自作	合金製四季	四、五〇〇
江澤金五郎	京橋區尾張町二丁目一六	宮智一男	銀製刻狛犬	一四〇〇
同	同	海野美盛	銀製刻花	一、二五〇
同	同	海野勝珉	銀製卷葉	一、五八〇
同	同	塚田秀鏡	銀製古都	一、二七〇
長谷川美廣	神田區佐久間町三ノ三七	自作	銀製古都	一、二五〇
金子 直吉	京橋區南傳馬町三丁目二三	海野勝珉	銅製起双虎	一、七〇〇
平田 宗幸	同	自作	銅製起双虎	一、七〇〇
海野 清	本所番場町三八	同	金銅打出	非
佐藤 美崇	同	同	釋迦說法	非
宮 本 勝	前出	塚田秀鏡	銀花瓶蓬萊	一
船越 春民	下谷區上野櫻木町三九	自作	銀製兔二私草	一
村松萬三郎	京橋區中橋廣小路一	豐川榮勝	銀製樂器	一
山口 一照	下谷區山伏町六	自作	銀製波二鷹	一
伊藤 正見	下谷區上野櫻木町二	同	銅製四分一	一
山崎 龜吉	日本橋區馬喰町四丁目一二	同	銅製大猿	一

小泉 米三	本所小梅町一三	二	鐵板牡丹	一、五〇〇
小林傳次郎	京橋區八官町九	狩野盛雲	鐵製翁置物	一
天野啓次郎	淺草區西鳥越町二	海野美盛	十八金二十二	一
勝見 與吉	日本橋區南茅場町九	船越春民	德太子像	一、一八〇
江澤金五郎	京橋區尾張町二	海野勝珉	銀製掛額兼	一
香川勝廣	京橋區尾張町一六	同	銀製刻春秋	一
府川一則	銀製刻樓閣山	同	竹製龍虎	一

第二十二類 鑄金之部

山本 安曇	北豐島郡巢鴨町上駒三三八	自作	鑄造諸佛遊行	一、三〇〇
大國 柏齊	大阪市南區生野	同	鑄鐵四方	一、二七〇
同	同	同	鑄鐵欠風爐	一、二〇〇
杉田 精二	高松市大番町皿	同	銅製小雲龍	一、二〇〇
石田 一政	下谷區上車坂町三	同	銅製一輪	一、一五〇
關 義 省	高岡市堀上町一〇六九	同	置物	一、一五〇
堀 一 清	新潟縣地藏堂町	同	金屬山水花瓶	一、二五〇
青山繁次郎	京橋區樋町二三	同	銅製唐製香爐	一、二〇〇

市岡 紫雲	麻布區宮村町五	自作	鑄銅製虎置物	一、三〇〇
村田 聽泉	新潟縣柏崎町	自作	青銅蓮蓬	一、二〇〇
津田 信夫	下谷區中天王寺町一七	同	黃銅花楓文飾	一、〇〇〇
宮崎 寒雄	金澤市彦三一番	同	茶屋形湯釜	一、二五〇
宮岡 寒雄	金澤市彦三一番	同	阿彌陀堂形	一、一三〇
中野 伊平	神田材木町一八	川西紫龍	鑄銅群鯉	一、四八五
同	同	和泉整來	黃銅雞籠置物	一、二六〇
諏訪 美信	本郷駒込林町二	自作	龍銀製三正龜	一、二〇〇
阿部 整美	下谷上野花園町一四	同	鑄銅少女置物	一、三六〇
塚本 松聲	澁賀縣澁賀郡坂本村三八五	同	香銅百獸式	一、一五〇
同	同	同	青銅尊式花瓶	一、〇六〇
岩井 正俊	京橋尾張町新地	國方天海	青銅馬上唐人	一、四八〇
中野 伊平	神田材木町一八	大賀玉水	鑄銅製楯人宿	一、四三〇
柄澤 清雲	麻布狸穴町一四	自作	黃銅埃及式花	一、一五〇
同	同	同	鑄銅花器	一、一五〇
同	同	同	鑄銅風呂	一、二〇〇
一ノ瀬淨芳	本所柳島町一三	同	鑄銅製きげ	一、二〇〇
岩井 正俊	京橋尾張町新地	山上龍起	青銅製きげ	一、六〇〇

香取 秀真	北豐島郡瀧の川町田端四三三	自作	鑄銅瑞獸	一、一五〇
島 高 秋	下谷區中初音町四丁目一〇四	同	真鍮製雨龍	一、三〇〇
松原 如方	巢鴨町上駒込一六三	市岡紫雲	鑄銅雪中猛虎	一、六八〇
佐々木文藏	麻布新網町一丁目三一	自作	同「雨」	一、一五〇
金田兼次郎	京橋大鋸町一三	大島如雲	青銅葡萄	一、二五〇
沼田 一雅	府下澁谷町下澁谷一六九九	同	群猿置物	一、一〇〇
林宇右衛門	下谷元黒門町六	和泉整來	黃銅鴨菓子器	一、一八〇
高橋 凌雲	下谷谷中三崎町二三	自作	龍銀若き熊	一、一五〇
竹田 竹義	下谷仲徒士町一丁目五〇	同	合交金鑄分	一、二八〇
鈴木 茂八	下谷元黒門町六	野上龍起	深山ノ際花瓶	一、五八〇
榎本 積一	神田駿河臺南甲賀町二〇	同	鑄金灰皿三盆	一、一〇〇〇
岡崎 雪聲	下谷谷中初音町四丁目二二	同	鳳凰置物	一、二〇〇
宮 本 勝	同	同	朱班銅壺	一、一〇〇
同	同	同	花器	一、九〇〇
江澤金五郎	京橋尾張町三丁目一六	大島如雲	銀製水車型時計付置物	一、七〇〇

鈴木 茂八 下谷元黒門町六 野上龍起 鐵銀壽老人二
大島如雲 鐵銀製岩上大 物一三、五〇〇
加納晴雲 銀鑄造鴛鳥物一、六五〇

第二十三類 漆工

柏原孫左衛門 日本橋通二丁目 舟橋忠次郎 金地大井川ノ
一八 圖手箱一 五五〇
同 石原抱眞 金地芭蕉手箱一 四七〇
高橋 友吉 芝區金杉三丁目 白山松哉 沢棗蒔繪夏目一 二〇〇
同 同 桐蒔繪香盆一 一五〇
佐久間庄兵衛 京橋南鍛冶町二 植松抱美 日月春秋山水一 三、〇〇〇
同 同 雨ノ嵐山金地一 五五〇
同 舟橋丹珉 手箱一 五五〇
三宅利右衛門 日本橋十軒店四佐々木高保 草花蒔繪金一 三、八〇〇
外谷 四郎 赤坂青山北町四 自 作 藥ノ圖硯箱一 五〇〇
堆朱 揚成 下谷谷中初音町 同 樂ノ響堆朱硯箱一 非
池田松之助 南品川東淺間臺 同 紙文墨硯箱一 非
西村彦兵衛 京都市下京區寺町通綾小路角 硯箱一 二八〇
秋野月蒔繪箱一 二〇〇

稻垣和三郎 同市同區寺町通 木村秀雄 若竹二菊ノ圖一、三五〇
高井 泰令 赤坂青山北町六 自 作 尙武ノ意一 八八〇
船橋 一星 淺草區東三筋町 柏喜鶴ノ圖一 六五〇
林 九兵衛 日本橋室町二丁目 赤塚自得 櫻山蒔繪料紙箱一 非
同 梅澤隆眞 瀧蒔繪額面一 二五〇
古川 茂一 京橋木挽町一丁目 自 作 粽ノ圖蒔繪一 非
大垣 昌訓 石川縣金澤市木町一番丁一〇八 同 都ノ秋蒔繪一 二、八〇〇
船橋 舟珉 淺草區東三筋町七 同 秋色蒔繪文臺一 二、〇〇〇
三上治三郎 京都市下京區高辻通柳馬場西入 迎田秋悅 南天蒔繪文臺一 九五〇
同 同 秋蒔繪手箱一 五〇〇
三上幸三郎 同市同區同通柳馬場角 戸島光孚 電蒔繪手箱一 四五〇
柏原孫左衛門 日本橋通り一丁目 合 作 臘色扇面散一 二、〇〇〇
佐々木高保 神田松永町二三 同 書 金地掛蒔繪手箱一 一、〇〇〇
同 同 手 金地草花蒔繪手箱一 一、〇〇〇
稻垣和三郎 京都市下京區寺町通三條南入 迎田秋悅 松栢蒔繪手箱一 三五〇
辻村 松華 木郷彌生町三 自 作 菜花ノ蒔繪手箱一 一、〇〇〇

赤塚 自得

根松蒔繪箱一

第廿五類 陶磁器、七寶、硝子

モザイク、ステインドグラス等

香蘭合名會社 京橋木挽町五丁目 青磁雲龍花生一對 七五、〇〇
東京支店 目一 天平模樣香爐一 一五、〇〇
中村 秋糖 石川縣大聖寺町 天 摩花 瓶一 六五、〇〇
京都陶磁器會社 京都市下京區白川筋三條へ下ル三二 漆黒釉小鉢一 三〇、〇〇
石野 龍山 下松原 愛如縣東春日井郡額戸町南新谷 寶相花模樣花瓶一 二〇〇、〇〇
高島 徳松 京都市粟田口三條防一〇 牡丹模樣香爐一 非
赤川兵太郎 條防一〇 赤釉鶴紋香爐一 二五、〇〇
石野 龍山 下松原 瑠璃釉唐草小花一 一五、〇〇
同 同 乾山意社頭杉花瓶一 一五〇、〇〇
宮川 香山 橫濱市南太田町一六三一 桐葉三角形香爐一 八、五〇
相川 正之 金澤市下堤町五八 吳祥瑞寫花瓶一 一〇〇、〇〇
宮川 香山 橫濱市南太田町一六三一 鬼萩茶碗一 五〇、〇〇
三輪 録郎 神田永富町九村 通大橋東三丁目 瓶一 四〇、〇〇
平岡利兵衛 京都市下京區五條

平岡利兵衛 京都市下京區五條通大橋東三丁目 磁器青華刺菊畫瓶一 一九〇、〇〇
陶器瓢形花瓶一 九〇、〇〇
板谷 波山 北豐島郡瀧ノ川町田端五一二 草花吹葉瓶一 八五、〇〇
同 同 孔雀唐草模樣瓶一 二、〇〇〇
同 同 茶釉燕鯛刻花瓶一 九〇、〇〇
板谷 マル 同 陶器印旬模樣鉢一 四〇、〇〇
安藤 重壽 京橋區元數寄屋日本橋區新右衛門町八 白梅花透シ七寶一 一五〇、〇〇
瀧川 惣助 日本橋區島切通坂本郷湯島切通坂 銀地七寶貼花瓶一 一、〇〇〇
島本 徳兵衛 町一〇 磁製瓢形花瓶一 一三〇、〇〇
宮川 香山 橫濱市南太田町一六三一 青磁太平形青天眼龍彫花瓶一 三〇〇、〇〇
同 同 萬曆赤給干子開香爐一 三〇〇、〇〇
伊東 陶山 京都市三番白川筋南 磁器櫻模樣花瓶一 三三〇、〇〇
須田 菁華 石川縣 九谷燒八角花瓶一 一七五、〇〇
三浦 竹泉 京都市五條坂 紫磁花鳥唐草鉢一 一五〇、〇〇
綿野 吉二 橫濱市本町一ノ八 赤地龍波九谷磁器花瓶一 二五〇、〇〇
山本 直良 長野縣北佐久郡東長倉村 陶器六寸香爐一 三〇〇、〇〇
同 同 同 四寸香爐一 二〇〇、〇〇
河村 靖山 京都市下京區三條通廣道東 葡萄模樣花瓶一 六〇、〇〇

飯田 新七	京都市烏丸通り松原	刺繡四曲屏風山	一、四、五〇
同	同	同海	一、一、五〇
西村總左衛門	京都市下京區三條通	天絨鷺友仙染壁	一、三、五
飯田 新七	京都市烏丸通り松原	掛桐ニ鳳	一、三、五
山田 九藏	京都市上京區智惠光	天鷲絨女帶地	一、一、五
吉田 元三	同區淨福寺通り上立	唐織女廣帶誰ヶ	一、四、八〇
龍村 平藏	同區小川通り中長者	唐織廣帶	一、一、三〇
小菅 丹治	同區小川通り中長者	花蝶模樣	一、五
菅原直之助	神田旅籠町二丁目四	縮緬友僊	一、三、五
野原 貞明	芝白金三光町七一	刺繡屏風	一、非
唐杉 梧竹	北豐島縣葉鴨村宮仲	紫檀製貝甲木木	一、二、六〇
金田兼次郎	二〇九六	竹嵌入日廻草ニ	一、二、六〇
渡邊 榮樂	本郷根津西須賀町一	乾漆 松風	一、一、五〇
同	京橋大鋸町一三	象牙置物白鶴	一、一
同	牛込辨天町二利根川	藤原時代小兒	一、一
同	同	同 女兒	一、一
淺見 清壽	下谷西町三にノ八號	介影嵌入桑製肉	一、非

吉田悦太郎	日本橋濱町二ノ八	醍醐庭園	非
加茂勝之助	芝高輪南町五三	利根河畔(西洋木版)	非
蜂島 尙志	麻布三河臺町一三	酒壺(日本木版)	非
山脇 義久	京橋樋町七	人物(同)	非
伊上 凡骨	神田表神保町二	西班牙マドリット(同)	非
山脇 義久	京橋樋町七	人物(同)	非
櫻井 虎吉	芝濱松町一ノ一五	富士(西洋木版)	非
宇田川勇三	四谷舟町五九	ヘミンクフオド	非
伊上 凡骨	神田表神保町二	水車場(同)	非
山脇 義久	京橋樋町七	日本名所寫生(日本)	非
芝築地月舟	四谷舟町五九	紀行内東海道(木版)	非
山脇 義久	京橋樋町七	人物(同)	非
芝築地玉波	四谷舟町五九	熱せざる(西洋木版)	非
内川 香堂	下谷西町三二	四月	非
伊上 凡骨	神田表神保町二	人物(日本木版)	非
糸居 七郎	同	詐(西洋木版)	非
武井 海舟	四谷舟町五九	凝視(同)	非
		東京名所の内	非
		湯島(日本木版)	非
		新願(西洋木版)	非
		シマクワイルテル氏畫	非
		三大木(西洋木版)	非

第二十七類 寫真

大川 狸洞	麻布狸穴町五	暮れゆく涙の	二、四
高橋 哲介	赤阪田町三ノ一	ほとり	一、一
萩生田文太郎	麴町麴町七ノ一六	お守	一、一
中澤 節治	横濱市霞町三ノ一七	冬の村落	一、一
江崎 清	浅草公園地五區五四	寒村	一、一
杉本 銚爾	静岡市紺屋町四ノ四	競艶	一、一
羽田柳五郎	神田柳原河岸五號	宿場	一、一
松平 三郎	府下内藤新宿三ノ六	日本橋の朝	一、一
小野隆太郎	神田淡路町二ノ四	人物	一、一
岡田君太郎	日本橋濱町三ノ一	沼津海岸	一、一
高橋 哲介	赤阪田町三ノ一	船人	一、一
吉野 誠	千葉縣流山町	作業	一、一
野村 笑水	麴町飯田町三ノ一五	むらぢ	一、一
福島 一策	長谷川方	晩秋	一、一
寺本 秋夫	本郷湯島天神町	噴火の音	一、一
	宮内方	凝視	一、一

秋尾 新六	赤阪田町三ノ一〇	風景	非
玉村騎兵衛	横濱市山手中村町一	晴れたる雲	二、四
佐野 秀道	四谷荒木町二七	ドアーのかけ	一、一
萩生田文太郎	麴町麴町七ノ一六	山間	一、一
長谷川武七	麴町飯田町三ノ一五	薄暮	一、一
日高長太郎	愛知縣知多郡東浦村	たそがれ	一、一
野呂 榮二	横濱市老松町七	水郷の夕	一、一
生澤 英二	高崎市赤坂町一	河邊の木立	一、一
吉野 誠	千葉縣流山町	晩秋	一、一
福島 一策	京橋木挽町三ノ一	籠の茶屋	一、一
信伊奈亮正	札幌區南一條四三ノ	あみもの	一、一
平井鎌太郎	京橋銀座三ノ一六	湯本の朝	一、一
野村 笑水	麴町飯田町三ノ一五	山家の冬	一、一
石津 啓子	芝高輪南町三〇	冬枯	一、一
大川 狸洞	麻布狸穴町五	初鹿野の秋	一、一
中鉢 直綱	麻布飯倉五ノ四一	愛	一、一
石黒 忠松	新潟市本町通一四	永き日の午後	一、一

野村 笑水	麴町飯田町三ノ一五	斜陽の里	五
玉村騎兵衛	横濱市山中村町一四九八	寒き日	五
若林 重	大阪府下豊能郡岡町五三號	冬の朝	非
高橋 哲介	赤坂田町三ノ一	碓泊	非
野村 笑水	麴町飯田町三ノ一五	寒村の暮	三
秋尾 新六	赤坂田町三ノ一〇	宵像	非
關口 愛山	神奈川縣橋本郡生見尻村生見	峠	非
野村 笑水	麴町飯田町三ノ一五	故郷の夕	五
吉野 誠	千葉縣流山町	小春の旦	非
中澤 節治	横濱市霞町三ノ一七	静境	非
江崎 清	千葉縣流山町	木蔭	非
玉村騎兵衛	横濱市山中村町一四九八	残雪	三
日高長太郎	愛知縣智多郡東浦村緒川	斜光	非
小野隆太郎	神田淡路町二ノ四	思ふまゝ	非
杉本 銈爾	静岡市紺屋町四丁目四五	濱川の傍	二
宮内幸太郎	本郷湯島天神町三ノ二	批評	二〇
關口 愛山	神奈川縣生見尻村生	深山路	非

第廿八類 美術工藝圖案

江木 エツ	京橋丸屋町三	老人	非
大角 鉞	芝沙留町二ノ一	高原	三
稻垣 憲	府下千駄ヶ谷原宿二八七	漆器額盆圖案	一
香澤利兵衛	秋田縣雄勝郡川連村大館	漆器手箱圖案	一
黒田秀太郎	本所外手町五九	七寶花瓶圖案	一
山田 江秀	京都市今出川通烏丸西入橋本方	復古式花瓶圖案	一
中川 義長	芝白金三光町二七六	陶器皿花瓶圖案	一
井上源之助	四谷區單筒町一一	木象嵌應用盆圖案	一
石橋 吉一	京都市鉄屋町二條下	陶器圖案	一
野澤 道平	下谷谷中初音町一ノ四	花瓶圖案	一
高橋 努天	石川縣金澤市南町三二ノ一	花と鳥陶器焼付花瓶圖案	一
鹿島 英二	本郷彌生町三	鳥模様額皿圖案	一
藤澤 龍雄	豊多摩郡大久保町西大久保三九〇	陶器花瓶圖案	一
中西 乾	高岡市新横町一〇五	青銅花瓶圖案	一
宮本 忠平	秋田縣能代町大野	陶器皿圖案	一

小倉 淳	本郷助坂町一二一	鐵瓶圖案	非
水木兵太郎	京都市外田中村上畑	繪蒔書棚圖案	非
山本 光汀	金澤市中本多町四番町二四	陶器花瓶圖案	二
松永二三男	東京高等工業學校内	磁器皿圖案	二
藤岡 茂男	赤坂青山北町七ノ二	珈琲器圖案	非
作畫協會	日本橋吳服町三二	蒔繪盆圖案三ツ	一
磯村 厚江	麴町區麴町一ノ二	御即位式紀念置物	一
福田 翠光	京都市寺町通今出川上ル	マツヨリカ花瓶圖案	一
伊吹 蘇石	京都市衣棚丸太町下	大嘗祭御料品應用文壺硯圖案	一
伊藤 秀峰	京都市上京區室町通上立殺上ル	花鳥模様皿圖案	一
山鹿 清華	京都市間之町御池上	武器模様器局圖案	一
同	同	天平式卓圖案	一
福田 蛾村	京都市寺町通今出川上ル	花瓶圖案	一
中川 義長	芝白金三光町二七六	鍍金釦燈籠圖案	一
根岸 繁雄	府下下濑谷一七〇七	漆塗葎具圖案	一
大津 暇霞	京都市松原西洞院東入	手箱形料紙文庫	一
豊田榮太郎	京都市鉄屋町二條下	カク燈籠圖案	一

八木豊次郎	本郷三組町八〇菅原	漆器額箱圖案	一
長谷川詮吉	四谷區傳馬町新一丁	蒔繪盆圖案	一
宮本與三郎	南葛飾郡龜戸島町五〇	木製火鉢圖案	一
森山 信様	本郷四丁目一七出雲青英舎内	蒔繪吸物膳圖案	一
高木 吉三	本郷三組町八〇菅原	漆器盆圖案	一
江畑 五峯	小石川區小日向水道	石入漆器圖案	一
豊田榮太郎	京都市鉄屋町二條下	ターデル掛圖案	一
森山 信治	本郷區本郷四ノ一七	オハラパツク圖案	一
大橋 正治	出雲育英舎内	革製オハラパツク圖案	一
内田周二郎	小石川區高田老松町	タープル掛圖案	一
近藤 榮二	淺草區七軒町四青地	マイル圖案	一
玉置泰次郎	芝區烏森町二玉置楠	皿 圖案	一
吉田 賢	之助方	木象嵌盆圖案	一
星野 重英	牛込築土八幡町三九	皿 圖案	一
大石 郁平	埼玉縣浦和町三四三	磁器及陶器飾壺	一
各務 續三	本郷湯島天神町三二	陶器小皿圖案	一
西郷 豊三	廣瀬方	赤繪皿圖案	一
	下谷池ノ端七軒町一		
	小原方		
	牛込築土八幡町三九		
	濑谷方		

野村 笑水	魏町飯田町三ノ一五	斜陽の里	五
玉村騎兵衛	横濱市山中村町一	寒き日	五
若林 重	大阪府下豊能郡岡町	冬の朝	非
高橋 哲介	赤坂田町三ノ一	碓泊	非
野村 笑水	魏町飯田町三ノ一五	寒村の暮	三
秋尾 新六	赤坂田町三ノ一〇	宵像	非
關口 愛山	神奈川縣橋本郡生見	峠	非
野村 笑水	尻村生見	故郷の夕	五
吉野 誠	長谷川方	小春の旦	非
中澤 節治	千葉縣流山町	静境	非
江崎 清	横濱市霞町三ノ一七	木蔭	非
玉村騎兵衛	千葉縣流山町	残雪	三
日高長太郎	横濱市山手町一	斜光	非
小野隆太郎	愛知縣智多郡東浦村	思ふまゝ	非
杉本 銈爾	神田淡路町二ノ四	濱川の傍	二
宮内幸太郎	静岡市紺屋町四丁目	批評	二〇
關口 愛山	本郷湯島天神町三ノ	深山路	非
	神奈川縣生見尻村生		

第七八

江木 エツ 京橋丸屋町三 老人 三

大角 鏡 芝汐留町二ノ一 高原 三

第廿八類 美術工藝圖案

稻垣 憲 府下千駄ヶ谷原宿二 漆器額盆圖案 二

香澤利兵衛 秋田縣雄勝郡川連村 漆器手箱圖案 一

黒田秀太郎 本所外手町五九 七寶花瓶圖案 一

山田 江秀 京都市今出川通烏丸 復古式花瓶圖案 一

中川 義長 芝白金三光町二七六 陶器皿花瓶圖案 一

井上源之助 四谷區單筒町一一 木象嵌應用盆圖 一

石橋 吉一 京都市鉄屋町二條下 陶器圖案 一

野澤 道平 下谷谷中初音町一ノ 花瓶圖案 一

高橋 努天 石川縣金澤市南町三 花と鳥陶器焼付 一

鹿島 英二 本郷彌生町三 鳥模様額皿圖案 一

藤澤 龍雄 豊多摩郡大久保町四 陶器花瓶圖案 一

中西 乾 大久保三九〇 青銅花瓶圖案 一

宮本 忠平 高岡市新橋町一〇五 陶器皿圖案 一

秋田縣能代町大野 陶器皿圖案 一

小倉 淳	本郷助坂町一・二	鍛瓶圖案	非
水木兵太郎	内藤方	繪蒔書棚圖案	非
山本 光汀	京都市外田中村上畑	繪蒔花瓶圖案	二
松永二三男	金澤市中本多町四番	磁器皿圖案	二〇
藤岡 茂男	東京高等工業學校内	磁器皿圖案	二〇
作畫協會	赤坂青山北町七ノ二	珈琲器圖案	非
磯村 犀江	日本橋吳服町三二	蒔繪盆圖案三ツ	一
福田 翠光	魏町區魏町一ノ二	御即位式紀念置	一
伊吹 蘇石	京都市寺町通今出川	マヅヨリカ花瓶	一
伊藤 秀峰	京都市衣棚丸太町下	大嘗祭御料品應	一
山鹿 清華	京都市上京區室町通上	川文壺硯圖案	一
同	立敷上ル	花鳥模様皿圖案	一
福田 峨村	京都市間之町御池上	武器模様器局圖	一
中川 義長	同	天平式卓圖案	一
根岸 繁雄	京都市寺町通今出川	花瓶圖案	一
大津 暇霞	上ル	鍍金卸燈籠圖案	一
豐田榮太郎	芝白金三光町二七六	漆塗葺具圖案	一
	府下下道谷一七〇七	手箱形料紙文庫	一
	京都市松原西洞院東	カケ燈籠圖案	一
	入京都市鉄屋町二條下		八
	澤田方		

第七九

八木豊次郎 本郷三組町八〇荻原 漆器硯箱圖案 一

長谷川詮吉 傳治郎方 蒔繪盆圖案 一

宮本與三郎 四谷區傳馬町新一丁 木製火鉢圖案 一

森山 信様 南葛飾郡龜戸樹島町 蒔繪吸物膳圖案 一

高木 吉三 本郷四丁目一七出雲 漆器盆圖案 一

江畑 五峯 本郷三組町八〇荻原 漆器盆圖案 一

豐田榮太郎 京都市鉄屋町二條下 石入漆器圖案 一

森山 信治 京都市鉄屋町二條下 テーデル掛圖案 一

大橋 正治 小石川區高田老松町 革製オハラバツ 一

内田周二郎 京都市鉄屋町二條下 テーブル掛圖案 一

近藤 榮二 淺草區七軒町四青地 タイル圖案 一

玉置泰次郎 芝區烏森町二玉置楠 皿圖案 一

吉田 賢 牛込築土八幡町三九 木象嵌盆圖案 一

星野 重英 埼玉縣浦和町二四三 皿圖案 一

大石 郁平 本郷湯島天神町三二 磁器及陶器飾壺 一

各務 鐵三 廣瀨方 陶器小皿圖案 一

西郷 豐三 下谷池ノ端七軒町一 赤繪皿圖案 一

牛込築土八幡町三九 赤繪皿圖案 一

澤田方 赤繪皿圖案 一

金子 清二	下谷西町三柳河學友會内	榎模樣コップ及台皿圖案	一	五
春田 政次	本所原庭町二四	マツヨリカハシ盆圖案	一	二
澤田誠一郎	京都市蘇屋町二條	桐圖案	一	三
三野 雅堂	金澤市本多町川御亭三六ノ二	草花應用磁器鉢圖案	一	三
同	同	果實應用磁器鉢圖案	一	三
林 威三	小石川上富坂町一二	ドローイングアル	一	三
加藤 卓爾	京都市外下鴨村宮崎四〇	天平模樣椅子布團圖案	一	非
内田周二郎	京都市蘇屋町二條澤田方	グツシヨソ	一	五
石田 瑛	下谷中初音町一ノ四一金生庵内	グツシヨソ	一	二
富田 基一	麴町下二番町五八	テール掛圖案	一	二
美工會	京都市立美術工藝學校内	服裝圖案鞍馬天狗	一	五
小鍛冶養老	加 茂	野之宮	一	二
加 茂	鳥 追	胡 蝶	一	一
鳥 追	櫻川吉野天神	海 士	一	一
富士太鼓	松 風	竹生島	一	一

大八木春曉	京都市西洞院高辻上	大典ノ意	一	三
熊谷 慶雲	京都市釜座押小路下	秋 草	一	三
田畑清江	榎模樣圖案	松宮阜月	一	一
森 吐月	大典ノ意	左近田香雲	一	一
井口久松	桐 竹	松下玉齋	一	一
藤林紫汀	大典ノ意	澤渡乾爾	一	一
結城正三郎	淺草藏前片町一六四	染物圖案	一	二
關本 勇治	日本橋箱崎町四ノ一	暖簾圖案	一	二
豐田藤次郎	日本橋本銀町一ノ八	縞應用夏ノ雨	一	非
松田 霽溪	日本橋區蠣殻町二ノ一六山川方	四季の装ひ	一	非
石塚 鴻堂	日本橋本銀町一ノ八	昔嘶舌切雀籠さ	一	五
久保 義號	牛込赤城下町四	縞應用春の宵	一	一
大原 雪香	本郷榎津宮永町三五	春と秋	一	一〇〇

龜井 彰旭	京都市佛光寺柳馬場西入向井方	友仙衣裳	一	一
津村 末男	小石川表町七二神戶方	四季扇流シ織物張付文壺圖	一	一
小島音次郎	神田旭町二六	雀のお宿	一	二
松本 美濤	京都市油小路姉小路上ル	染模應用圖案	一	二
中川 輝石	日本橋濱町二ノ一七	大正式更紗	一	二
山田 峨峰	大阪市北區曾根崎中一丁目一六	千代の榮	一	二
葦原 秀國	芝下高輪町三〇	セツシヨソ式	一	二
松井 彩華	神田旭町二八木金方	花模樣圖案	一	二
安田 翠岳	京都市醒ヶ井通松原	武斗目模樣圖案	一	非
水上 香邱	京都市安田新町西入	友仙圖案	一	三
吉川 雅喬	京都市竹屋町烏丸西入	友仙圖案	一	三
初田 香涯	京都市蛸薬師新町四	友仙圖案	一	三
河村 華亭	京都市川東安井神社	染模應用圖案	一	二
小島 鴻月	日本橋本銀町一ノ八	孔雀牡丹	一	二
江成 藤吉	神田區白壁町七伊藤平五郎方	春模樣圖案	一	非
杉浦乘太郎	神田區白壁町一	牡丹二垣根圖	一	非
坂 起山	本郷駒込千駄木町二三	友刺繡入圖案	一	五

後藤 光邦	芝西久保明舟町一	裝飾圖案明治天皇御製青問小舟ノ意	一	一七〇
榎本安五郎	北豐島郡瀧ノ川町一〇一九	食堂家具圖案	一	五〇
千熊 章録	京都市車屋町竹屋町下	日東各時代表紙圖案	一	二〇〇
淺野 廉	四谷元町五九	衝立圖案	一	二〇〇
大村 素峰	下谷上根岸八二	裝飾圖案	一	七〇
古田 立次	府下荏原郡大井町一	樂燒廣告圖案	一	八〇
石川 春城	下谷谷一二〇六	裝飾圖案	一	二〇〇
足立 剛雄	神田小川町一ノ一	裝飾圖案	一	三〇
村山 桂章	麴町永田町二ノ一二	廣告圖案	一	三〇
江口 辰雄	本郷龍岡町三三	劇場廣告圖案	一	三〇
宮澤 鶴吉	本郷龍岡町三三	瀧細工應用衝立圖案	一	三〇
辻 正幸	下谷茅町二ノ三〇	スラインドグラ	一	三〇
清水 吉臣	芝南佐久間町二ノ六	刺繡壁掛圖案	一	三〇
服部 秀彦	神田表神保町一	新樣式刺繡壁掛圖案	一	一〇〇
林 威三	本郷駒込動坂一〇一	ステインドグラ	一	一〇〇
大野 爲次	本郷駒込動坂一〇一	ステインドグラ	一	一〇〇
福井 鴻逸	本郷駒込神明町二三	數物圖案	一	一〇〇

下村 玉廣	京都市下京區猪熊通	壁掛圖案	—
伊井彌之助	四條上ル 群馬縣山田郡桐生町	織物模樣客室川	—
渡江 終吉	三丁目 京橋本港町七	裝飾兼カレンダ	—
黒田秀太郎	本所外手町五九	團扇圖案	—
森谷 延雄	府下淀橋町柏木一三	太古趣味應用喫	—
内藤 隆次	一平松方	煙室家具圖案	—
西脇 寛次	本郷新花町七一	裝身具圖案	—
渡邊 四郎	本郷湯島天神町一ノ	木工圖案	—
伊藤 秀峰	三二金城館	金屬灰皿圖案	—
十二町齒米	淺草榮久町六五大島	角棚圖案	—
高橋 英	高岡市極屋町四二	御大典紀念意匠	—
秋保護四郎	日暮里町一四	書棚圖案	—
	本郷根津宮永町一	圖書室家具圖案	—
	三浦方	木象嵌應用隅棚	—

農業館、園藝館

第三部 農業及園藝

東京府 第二十九類

川窪 清七	福生村	渡邊喜兵衛	能川村
村野政五郎	福生村	齋藤 忠藏	能川村
村時徳太郎	福生村	清水 了一	平井村
梶 勝太郎	調布村	指田 治助	調布村
關塚 太一	調布村		
西多摩郡	東秋留村	米	
門 幸七	小澤乙次郎	村野福太郎	
門 彌三郎	唐澤峰太郎	吉野 小七	
堀江 角藏	森田 昌一	矢崎伊太郎	
北島傳次郎	神田孫右衛門	橋本 鶴吉	
岡部爲次郎			
西多摩郡	大麥		
田中 永作	草花村		
鈴木伊三郎	大久野村		
市倉 文吉	五日市町		
宮岡 幸治	大久野村		
高繩庄次郎	五日市町		
藤野萬太郎	三田村	古谷平三郎	福生村
野島金五郎	成木村	森田源次郎	熊川村
中島 利助	成木村	吉野 廣助	霞村
横手喜代次郎	小曾木村		
吉永 卯助	霞村	富岡青年會	小曾木村
宮本喜三郎	倉戸村	吉野 甫	青梅村
木住野多三郎	倉戸村		
小峰寅之助	三ッ里村		
村上 次平	箱根ヶ崎村		
私市 權作	明治村	宇津木定吉	調布村
岡部彦左衛門	檜原村	鈴木 濱吉	檜原村
久保喜十郎	調布村		
稻葉 庫太	青梅村		
岡崎金三郎	瀬戸岡村		
田中竹次郎	青梅村	前田寅之助	菅生村
乙津 保太	小宮村	青木 和吉	吉野村
原 彦太郎	吉野村	岩田盛三郎	吉野村
西多摩郡	平井村	大麥	
神田 清吉	山崎待太郎	宮野 虎吉	
橋本 平七	清水 了一	鈴木茂登吉	
松永百太郎	田村 文平	小倉松五郎	
田中浦太郎	山崎市太郎	平山 源市	
細谷 文正	辻本太良作	森田 保太	
岡野菊次郎	小林玉三郎	森田 幸三	
西多摩郡	東秋留村	大麥	
杉田 十七	石井又四郎	森田庄三郎	
矢部捨五郎		森田清三郎	平野 新七
白井重次郎			
西多摩郡	西秋留村	大麥	
淵上 高茂	關田小兵衛	館林元太郎	
坂本源之助	小林興三郎	窪 忠兵衛	
西多摩郡	増戸村	大麥	
澤木福次郎	橋本 源七	森谷紋次郎	
高橋松之助	高野 佐七		
西多摩郡	原小宮村	大麥	
鈴木宇兵衛	鈴木七兵衛	細田清五郎	
細田鐵五郎	鈴木盛之助		
西多摩郡	小麥		
鈴木七兵衛	原小宮村		
岡野金三郎	瀬戸岡村		
鈴木竹二郎	原小宮村		
西多摩郡	菅生村	小麥	
森田宇兵衛	長岡村青年會	矢崎の太郎吉	
橋本喜代四	原島 ユウ	前田 佐市	
西多摩郡	福生村	小麥	
木村 茂七	村野小一郎	田村嘉十郎	
村野徳太郎	村野園太郎	村野政五郎	
村野 金藏			
西多摩郡	裸麥		
細淵徳次郎	福生村		
森田平四郎	東秋留村		

西多摩郡 大豆
 岩田喜代松 調布村 福田 勝 三田村
 尾藤仲三郎 調布村 齊藤 榮治 三田村
 橋本 榮作 調布村 貫井福次郎 霞村
 佐藤 幸吉 小河内村 來住野萬吉 増戸村
 野本元次郎 霞村
 石田竹次郎 西多摩村
 森田 只八 五日市町 田倉 榮吉 五日市
 原島利三郎 古里村 田倉 榮吉 五日市
 矢ヶ崎正吉 箱根ヶ崎村
 馬場 貞藏 五日市 田中源兵衛 草花村
 安藤慶次郎 小曾木村 古谷平三郎 福生村
 田中重太郎 草花村
 田中權三郎 草花村
 宮岡 幸治 大久野村
 高山島次郎 草花村
 宮岡 利正 大久野村
 神田 伊助 大久野村
 川上 静江 大久野村
西多摩郡 増戸村 大豆
 中村 林藏 栗原 榮藏 在原角次郎
 野崎玉之助 田島小一郎 石川 猪助
 田邊格太郎 岡野鳥次郎 岸野善三郎
 白井淺五郎 岡野 紋藏 岸野 基近

野島 新作
西多摩郡 平井村 大豆
 山下久太郎 藤谷 七平 萩原 萬吉
 辻本太良作 椋田音次郎 山下庄次郎
 森田德次郎 田中浦太郎 田中 茂助
 宮野久次郎 島崎 平作 杉本 堅藏
 山下久太郎 海鹽藤太郎 山下龍太郎
 青木 良作 田中 豊八 山本清左衛門
 岡野源一郎 山下熊次郎
西多摩郡 西秋留村 大豆
 近藤郡太郎 久保 利八 橋本庄左衛門
 近藤 庄司 關田孫三郎 戸田福太郎
 西秋留村青年會 西秋留村共和小學校
西多摩郡 東秋留村 大豆
 北島 長吉 森田 和助 森田 寛三
 田中 透吉 鈴木寛太郎 岸野峰三郎
 森田 新作 小岩井勝治郎 尾又辰次郎
 神田 義治 伊倉丑之助 川久保爲次
西多摩郡
 中西貞五郎 西秋留村 蠶豆
 森 與惣治 西秋留村 落花生
 石川 利七 増戸村 落花生
南多摩郡 米
 高野 茂一 戸吹村 諸星 與市 谷野村
 藤野助三郎 川口村 平野 米吉 加住村

小川 砂 八王子 諸星 綱隆 加住村
 虎見 甲作 八王子 澤井 政良 加住村
 高麗彌十郎 由木村 關 喜三郎 加住村
 關根源之助 由木村 根來 松藏 由井村
 川和 愛藏 由木村 工藤福三郎 由井村
 大丸青年會 稻城村
 川久保龍太郎 由井村
 篠崎 林藏 稻城村
 川久保孫吉郎 由井村
 小池四郎吉 稻城村
南多摩郡 小宮村 米
 井上角次郎 山崎 兼吉 平 淺五郎
 西山 萬吉 豐田青年會 伊藤 太郎
 平 寛一 山口 高一 和田 筆吉
 山本芳五郎 齋藤龍之助 坂本依三郎
 坂本國太郎 山崎 良一 木下忠次郎
南多摩郡 七生村 米
 森久保伊助 平 藤藏 佐伯喜左衛門
 馬場伊之助 高橋 春吉 守尾内三郎
 青木 庸治 内田奎左衛門 田中要次郎
 栗原 忠治 鈴木 忠治
南多摩郡 多摩村 米
 増田才治郎 石山覺之助 相澤 誠三
 横倉硬之助 増田鏡之助 澤井 澤藏
 有山廣二郎 小形 正平 小川信太郎

南多摩郡 陸稻
 高橋 助七 横山村 宮城 健吉 小宮村
 小山嶋一郎 元八王子村
 石井 義藏 小宮村 野宮喜十郎 恩方村
 伊藤福太郎 堺村 内藤利兵衛 恩方村
 小島 兵助 堺村
南多摩郡 大麥
 堀口市太郎 横山村 吉野 松藏 加住村
 口所 正次 横山村 吉野 傳 加住村
 山本清太郎 横山村 田中千代吉 加住村
 金子 勝市 横山村 西山 清治 加住村
 小野澤由太郎 淺川村
 立川 修 小宮村 小阪庄五郎 淺川村
 和田澄次郎 小宮村 後藤安五郎 淺川村
 篠崎計次郎 日野町
 飯島 元一 元八王子村
 和田 一郎 日野町
 市川直太郎 元八王子村
 高橋吉左衛門 七生村
 守屋 慶三 元八王子村
 百村青年會 稻城村 西野岩次郎 恩方村
 坂濱青年會 稻城村 淺倉 竹藏 恩方村
 矢野口青年會 稻城村
 太田 廣 恩方村
 東長沼青年會 稻城村

野澤 善吉 恩方村 高橋權之助 町田町
 森田 權八 川口村 佐藤高之助 町田町
 高野勝太郎 川口村 峰尾 代助 町田町
 西山文次郎 加住村 西山 喜久 町田町
 小杉 國吉 町田町
南多摩郡 申木村 大麥
 田中孫兵衛 加藤 傳藏 村野 和市
 高麗 恒吉 石井兼次郎 中山青年同志會
 上柚木塾農青年會
南多摩郡 横山村 小麥
 島田勝五郎 常磐 鎌治 串田 庄七
 小島庄太郎 常磐已之輔 串田 伍市
南多摩郡 少麥
 關根器次郎 小宮村
 平尾青年談話會 稻城村
 和田 茂利 小宮村
 東長沼青年會 稻城村
 相澤甚太郎 小宮村 小池四郎吉 稻城村
 中山青年同志會 由木村
 中里丈太郎 南村 平本 運元 由木村
 蛭田 米兵 南村 牛尾龜之吉 由木村
 井上 常吉 堺村 澁谷 利雄 町田町
 大澤 新平 町田町 澁谷時之助 町田町
 萩原島次郎 堺村 林 定五郎 町田町
 小谷田米一 元八王子村

川口尋常高等小學校 川口村
南多摩郡 由井村 小麥
 青木長兵衛 丹本森之助 高橋兵次郎
 川幡 宮藏 川幡常次郎
 大正青年會會長 細野竹治
南多摩郡 裸麥
 松村信太郎 南村 磯沼仁三郎 由井村
 齋藤彌太郎 堺村 秋山 増藏 川口村
 木下彌太郎 堺村 高村金太郎 多摩村
南多摩郡 大豆
 野木 一作 加住村 常磐房五郎 横山村
 田高 高一 加住村 前田千代吉 横山村
 田中 傳吉 加住村 高橋忠次郎 淺川村
 井上啓次郎 小宮村 青木喜三郎 恩方村
 秋間直太郎 小宮村 横倉 勇造 多摩村
 澤田 佐吉 小宮村 小泉福太郎 多摩村
 和田 周作 小宮村
 東長沼青年會 稻城村
 石川房二郎 小宮村 五十嵐孝三 町田町
 大貫 元吉 日野町 守屋 林藏 堺井村
 齋藤 佐七 日野町 塚本綱五郎 由井村
 小林 眞一 由木村 横倉助太郎 多摩村
 栗原 常吉 由木村 横倉 良治 多摩村
 大塚 嘉義 由木村 濱田喜一郎 多摩村
 西川 誠愛 由木村

南多摩郡 川口村 大豆
 原田 友吉 阪本勘九郎 齊藤 貞
 秋山 長吉 野口登名藏 吉野 源太
 荒井彌十郎 阪本要右衛門
 長谷川武太郎 阪本伊兵衛 岡田 正藏
 野崎祐太郎 佐々木定一 岩本幸三郎
 堀江 重治 南多摩郡南村 落花生
 木目 由知 南多摩郡南村 落花生
南多摩郡 小豆
 山下喜三郎 八王子村
 野本 忠平 加住村
 松永 角松 八王子村
 諸星忠兵衛 加住村 原 忠作 恩方村
 宮本喜三郎 加住村 篠崎 平七 恩方村
 伊藤 繼嗣 横山村 青木 平作 恩方村
 忍田 金八 横山村 荒井 彌三 川口村
 西山 政一 横山村 荒 英次 川口村
 橋本新太郎 浅川村 門倉酒造藏 加住村
 小林 淺次郎 由木村 細野 石七 加住村
 小林 眞一 由木村 市川喜三郎 加住村
 栗原 丸吉 由木村 伊藤 喜作 由木村
 小泉太郎吉 多摩村 川和 愛藏 由木村
 高村 辨吉 多摩村 長谷川安藏 多摩村
 白井傳右衛門 由木村

北多摩郡 米
 松本太三郎 西府村 井上 兼平 砧村
 高野圓三郎 西府村 安藤徳次郎 砧村
 高野 寛一 西府村 安藤 兵庫 砧村
 松本 壽吉 西府村 溝口 玉吉 砧村
 矢野 學藏 西府村 加藤 良 立川村
 小澤 貞一 府中村 篠 斧吉 中神村
 小澤林之助 府中村 長塚傳三郎 田中村
 福島 宗平 府中村 内藤竹次郎 千歳村
 宮崎 宗平 砂川村 西野文次郎 中神村
 石井 正義 粕江村 石川 賀助 大神村
 内野佐兵衛 中藤村 中野市太郎 中神村
 佐伯鐵五郎 谷保村
 松田熊次郎 東村山村
 遠藤茂重郎 谷保村
 清水伊太郎 東村山村
 佐伯 要藏 谷保村
 清水 藤吉 東村山村
 小澤 留吉 谷保村
 清水茂三郎 東村山村
 星野金兵衛 小金井村
 山川 藤吉 立川村 猶井源太郎 砧村
 青木平次郎 國分寺村
 北島 榮造 谷保村 増田喜兵衛 谷保村
 三ッ木小學校三ッ木村

榎本 貞義 東村山村
 五十嵐傳之助 立川村
 荒井 嘉平 立川村
北多摩郡 大麥
 江林 佐助 郷地村 宮崎 昇 砂川村
 内田辨次郎 郷地村 梅田直次郎 砂川村
 島田福太郎 拜島村 市川 藤朗 西府村
 岡部長左衛門 田無町
 高野 寛一 西府村 横田 島作 多摩村
 吉澤市太郎 小手村
 藤井 卯平 武藏野村
 中島房次郎 小手村
 田中 要造 武藏野村
 荒田小平次 岸村 竹松悦太郎 小手村
 五十嵐金藏 立川村
 三ッ木小學校 三ッ木村
 中村 廣吉 保谷村
 清水 藤吉 東村山村
 増田由五郎 保谷村
 清水清次郎 東村山村
 加藤 廣吉 保谷村
 増田金十郎 東村山村
 本橋 定吉 保谷村
 淺見勘兵郎 東村山村
 野川利三郎 保谷村

北多摩郡 中藤村 大麥
 森田六太郎 萩野萬五郎 波多野奥太郎
 乙幡代次郎 乙幡 吉藏 高橋 顯一
 川島 喜市 榎本 源藏 波多野市太郎
北多摩郡 小麥
 山川 藤吉 立川村
 大久保岩吉 小金井村
 奥住 勇藏 立川村
 奥住辰五郎 久留米村
 石井惣兵衛 砧村 村野勝五郎 清瀬村
 村野 廣吉 清瀬村 高橋 丈助 三鷹村
 中野竹次郎 中神村 宮崎丈之助 岸村
 宮崎岩次郎 中神村
 指田 和助 上川原村
 三田 伊七 福島村 窪田仲次郎 火神村
 藥袋軍次郎 福島村 内堀 濱吉 藏敷村
 鈴木 重藏 藏敷村
 石川 與七 田無町
 下田卯太郎 田無町
 尾林 清藏 田無町
 伊藤 寅吉 田無町
 尾崎高次郎 高木村 尾崎 信治 高木村
 河内徳次郎 多摩村
北多摩郡 國分寺村 小麥
 福田平十郎 淺見善太郎 内藤 和平

田中徳三郎 川島孫三郎
北多摩郡 保谷村 小麥
 中村 平藏 野口泰三郎 貫井 三郎
 野口淵太郎 保谷 綱吉 高田新五郎
北多摩郡 小平村 小麥
 高橋信太郎 中島房次郎 片野 半藏
 馬場源三郎 瀧島民五郎 比留間常吉
 中里 金藏 小山 覺 大谷 久八
 吉澤市太郎 馬場信太郎 宮崎 熊吉
 加藤 孫八 古田 榮吉
北多摩郡 砂川村 小麥
 荒井 勝平 瀧島 嘉藏 中島 新作
 榎戸榮三郎 矢島勇次郎 砂川 憲靜
 小山作太郎
北多摩郡 中藤村 小麥
 乙幡 福藏 山田文左衛門 高橋福太郎
 石井甚五郎 川島 常吉 川島 喜市
 波多野安五郎 奥住松五郎 宮崎 昇
 實 業 園 野崎 周藏 根岸忠太郎
 高橋松太郎
北多摩郡 東村山村 小麥
 丸山 喜吉 市川 光三 増田 熊吉
 櫻井 太一 増田金十郎 志村 熊藏
 小山 久藏 金子與三郎 市川 清
 川村彌之吉 清水茂三郎

木下次郎右衛門
 島田八五郎 久野 清一 町田平三郎
 立川寅太郎 當麻長五郎 野崎 半重
北多摩郡 裸麥
 宮崎丈之助 岸村 橋本八五郎 砧村
 宮崎七五郎 岸村 網島柳太郎 砧村
北多摩郡 大豆
 香取 浦吉 砧村 加藤民二郎 保谷村
 加藤鍋太郎 保谷村 野島 長藏 大神村
 北田 新藏 清水村 大野 喜作 大神村
 増田友之介 西府村
 櫻井 太一 東村山村
 神山新重郎 東村山村
 小山仲次郎 久留米村
 並木福太郎 藏敷村 原 源次郎 清水村
 川島新十郎 中神村
 加藤啓次郎 東村山村
 小池代次郎 大神村
 岸田 庄藏 東村山村
 岸田三次郎 東村山村
北多摩郡 小豆
 細井與三郎 拜島村
 阪本 才平 國分寺町
 並木 善吉 郡田無町
 井上 作藏 中神村 植田芳五郎 中神村

百野信太郎 小手村 片野和三郎 小手村
三上 仁助 府中村 宮崎岩次郎 中神村
藥袋軍次郎 福島村 宮崎鐵次郎 岸村
小峰 歌吉 岸村 波多野淺五郎 中藤村
小池代次郎 田中村 河内 丑藏 多摩村
大野 好考 大神村 柳川 嘉市 多摩村
富田 淺吉 駒澤村 高橋 寅吉 駒澤村
高橋 勝藏 平塚村 平澤作太郎 平塚村
鈴木利右衛門 平塚村
加藤鐵五郎 馬込村 加藤爲太郎 馬込村
白田淺之丞 馬込村 高林金太郎 碑衾村
宇田川清三郎 大井村
吉岡清次郎 蒲田村 鮫島 宗吉 大崎町
須山由次郎 蒲田村 竹内小太郎 大崎町
大山 金藏 江川 庄藏 石井 元藏
佐藤喜久藏
松原 兼吉 相原 成吉 宇田川伊太郎
飯島 龍吉 渡邊半三郎
八代文太郎 前田宇太郎 生川伊之助
須山 民藏 前島 利七
住原郡 入新井村 米

平林長次郎 池田五右衛門 田中銀次郎
問宮 武三 岩井文太郎
遠藤德三郎 永野三五郎 高橋 吉藏
荒松 五郎 平林半次郎 澤田 金藏
平林市太郎
宮崎與三郎 大八木音次郎 安藤 幸作
池田菊次郎 上保 角藏
萩野利三郎 高瀬仙五郎 森兵左衛門
吉田 忠藏 森 長太郎 後藤淺次郎
藏方時次郎 多田 峰吉 高瀬 榮吉
並木 吉藏 並木清次郎
萩野五郎右衛門
平川 堯美 鎌田金太郎 杉原庄三郎
平川 元春 鎌田金太郎 原田要次郎
原田賴之佑 藏方半次郎
原 理藏 三橋 又吉 大平 淺吉
豐田 紋次 中村與四郎 千野要之助
田中 重吉 豐田傳次郎 落合 勝吉
三橋久太郎 大村 正治 宇田川傳吉
渡邊權太郎 和田 利七 毛利益太郎
住原郡 調布村 米

落合 重吉 森 總吉 鈴木 淺吉
天明啓三郎 天明宇右衛門 內田鈴次郎
落合 重吉 守谷延太郎 落合甲之助
天明國太郎 久保井良輔
谷岸庄兵衛 清水 藤藏 各岡 貫二
岸田 金藏 馬込村
石塚長太郎 世田ヶ谷村
岸田 政吉 馬込村
宇野三太衛門 世田ヶ谷村
島田和佐之助 馬込村
大江 半藏 世田ヶ谷村
山田德次郎 馬込村
松原 守衛 世田ヶ谷村
高橋 正作 平塚村 吉野由次郎 松澤村
清水 鎌吉 松澤村 大庭 信一 松澤村
宇田川清三郎 大井町
中島直太郎 野村次左衛門 調布村
鈴木鐵太郎 池上村 天明 藤七 調布村
直井源太郎 池上村 落合萬之助 調布村
篠澤 忠藏 池上村
鈴木島太郎 住原郡 玉川村 大麥
鈴木彌太郎 渡邊權太郎 三田 穰
鈴木彌太郎 豐田 喜作 小池信太郎

石井 勇藏 宇田川喜三郎 荒井文五郎
荒井 貞治 宇田川信吉 石井幸太郎
小林清太郎 鈴木 彌吉 松原菊太郎
大場與五郎 山本善太郎 中村 元治
宮寺龍五郎 田中卯之助 鈴木音次郎
三田彌兵衛
谷岸益太郎 品川町 竹内小太郎 大崎町
根岸鐵五郎 品川町 谷岡 安久 駒澤村
鈴木啓二郎 矢口村
山室斧太郎 本郷石次郎 岩田龜太郎
箕口龍太郎 萩島錠太郎 小麥
栗山子之吉 高瀬幸太郎 小山鐵五郎
岡田 澤吉 岡田八右衛門 淺賀 勇吉
高橋 庄助 高橋金太郎 菅田豐次郎
原 房吉 菅田市五郎 篠澤兼五郎
田中龜太郎 關田藤次郎
宇田川銘太郎 玉川村
高橋德太郎 玉川村 荒井 壽平 玉川村
田中 正一 玉川村 竹内小太郎 大崎町

野村 米藏 調布村
加藤 彌助 馬込村 龜井戸大根
宇田川伊太郎 世田ヶ谷村 蘿齒
右原銀三郎 平塚村 西京蕪
白田常太郎 馬込村 龜井戸大根
三田伊三郎 平塚村 西京蕪
平林寅之助 入新井村 天王寺蕪
宇田川縣之丞 高井戸村
青島 國藏 高井戸村
木下 清市 高井戸村
長谷川福太郎 和田堀村
松島長五郎 和田堀村
澁谷 兼吉 和田堀村
島村鐵五郎 野方村
伊藤權左衛門 野方村
篠增 五郎 野方村 矢島金次郎 野方村
小島鐵五郎 野方村 小侯 慎三 井萩村
宇田川久太郎 井萩村
本橋 久藏 井萩村 梅田幸次郎 井萩村
增岡豐次郎 井萩村 保坂鐵次郎 井萩村
關口 大作 齋藤幸次郎 村主健次郎
高橋八十八 玉野 鈴吉 伊藤八五郎

淺賀源太郎 田中政次郎
矢島 尙吉 石井 なつ 秋元作次郎
鈴木吉右衛門 平井 力藏 橫田 圭介
鈴木美喜三 井元鐵五郎 高橋喜十郎
高橋 常吉 平井利右衛門 高橋甚三郎
飯塚 惣八 伊藤金左衛門
窪寺 金藏 大野 卯八 此島 龍吉
岸 尙太郎 深笠龜太郎 北島鐵次郎
熊澤米太郎 大野喜三郎 早船 角藏
大笠勘五郎 伊藤 伊助 堀莖松五郎
鈴木善太郎 篠崎 鎌吉
秦 友吉 小宮 清吉 青島 國藏
安藤 萬藏 安藤 直吉 青島庄之助
關根榮次郎 內藤 貞雄 木下利三郎
佐々木德太郎 內藤 芳雄 尾崎 要藏
榎本伊三郎 小宮松五郎 佐々木菊藏
安藤鐵五郎 井口 龜吉 秦 磯次郎
秦三左衛門
岡田 喜代 村山 忠藏 矢島大次郎
高橋源三郎 深澤 幸吉 高橋菊之助
井元 鐵吉 矢島 志津 佐藤重二郎
石森 留藏 永塚 春吉 岸 福三郎

石森鐵五郎 朝比奈ツヤ 川本 みや
高橋 常吉 高橋 まつ 鈴木忠右衛門
關口 ハル 島田 正吉 高橋 順作
宇田川林五郎 小侯治三郎 市川 周吉
井口新之助 中田 力藏 中田 林藏
澤地忠兵衛 宇田川金太郎 志村次兵衛
豊多摩郡 杉並村 大麥
田口 捨松 淺賀原太郎 淺賀 久藏
玉野吉十郎 生沼十萬吉 篠 周三郎
横川 泰作 梅原佐太郎
豊多摩郡 大麥
深野八十吉 和田堀田村
村田 信行 大久保町
立川 權藏 和田堀田村
中村 正策 大久保町
横尾權次郎 和田堀田村
鈴木紋次郎 落合村
岩崎七左衛門 落合村
田中政次郎 代々幡村
並木 恒一 代々幡村
豊多摩郡 野方村 小麥
窪寺 直吉 上野磯五郎 鈴木磯五郎
内田 甚作 大野喜三郎
豊多摩郡 井萩村 小麥

宇田川治郎吉 井口 兼吉 小侯 福藏
本橋卯之助 都筑重次郎 都筑信太郎
小侯善次郎 赤口松五郎 小張友次郎
小侯治三郎 榎本 萬吉 小侯 金治
吉谷吉五郎
豊多摩郡 高井戸村 小麥
橋本 友吉 佐々木菊藏 宇田川七太郎
小宮 清吉 安藤鐵五郎 川合鎌五郎
小宮 作藏 青島 國藏 内藤 寅吉
關根 文藏 井口 龜吉
豊多摩郡 小麥
大高鐵次郎 和田堀田村
小林 萬藏 杉並村
立石濱次郎 和田堀田村
北島 菊藏 杉並村 田口源三郎 中野町
河鍋 瀧藏 杉並村
豊多摩郡 野方村
伊藤 利助 裸麥 淺田 恒藏 挽割麥
大野幸太郎 裸麥 横山八十吉 小豆
榎本 平吉 落花生
豊多摩郡
玉野 鈴吉 杉並村 小豆
石原牛之助 杉並村 小豆
横倉紋次郎 高井戸村 落花生
北豊島郡 瀧野川町 米

長谷川彌五郎 保坂鐵次郎 保坂 與吉
北豊島郡 三河島村 米
伊藤 榮一 伊藤初三郎 伊藤亦次郎
松本 元藏
北豊島郡 王子町 米
島村武兵衛 橋本鐵五郎 榎本作左衛門
山崎彌十郎 高木政太郎 柏原淺五郎
倉木伊三郎
北豊島郡 志村 米
大野長左衛門 市川房次郎 大野與一郎
高山瀧次郎 平岩 福松 内田 金藏
平山喜代太郎 磯崎傳之丞 木橋滿之助
内田金五郎
北豊島郡 赤塚村 米
遠藤由五郎 村田又三郎 高麗 吉松
春日宗右衛門 石井兼五郎 中村鑄三郎
高麗留五郎
北豊島郡 尾久村 米
奥田留五郎 深井金太郎 村田 寅松
鈴木健次郎 富岡龜次郎 鈴木重三郎
田中金之助 關口次三郎 鈴木庄右衛門
田中榮次郎
北豊島郡 石神井村 米
横山佐津治 本橋 忠喜 八方 音春
井口 京藏 高橋 三藏 石塚 正雄

石塚 正雄 本橋 榮助 櫻井甚之助
岩崎熊次郎 田中 龍藏 櫻井伊三吉
増島久和吉 井口 銀藏 田中 勇藏
本橋金太郎 櫻井 富藏 高橋龜太郎
櫻井權四郎
北豊島郡 米
岩田 芳藏 板橋町
本橋 戸吉 上練馬村
鑄木市太郎 高田村
關口勝太郎 上練馬村
醍醐金太郎 高田村
關口半次郎 上練馬村
大野勘太郎 高田村
本橋留次郎 上練馬村
高橋喜三郎 大泉村
芹澤 峰吉 下練馬村
榎本竹次郎 大泉村
田中安次郎 下練馬村
高橋喜一郎 大泉村
田中角次郎 下練馬村
田口榮五郎 岩淵町 一杉平五郎 新中村
田口守之進 岩淵町 島野吉五郎 新中村
大野 長吉 上板橋村
金子丑五郎 中新井村
北豊島郡 大麥

飯田元次郎 板橋町
榎本喜久藏 中新井村
石北菊次郎 長崎村
矢島太郎吉 中新井村
本橋 龜吉 岩淵町
二杉平五郎 中新井村
本橋米次郎 岩淵町
内田 忠三 中新井村
石井倉次郎 高田村 後藤 久藏 高田村
北豊島郡 大泉村 大麥
加藤 健藏 小美濃芳三 加藤金三郎
鈴木市五郎 平野房次郎 高橋勝五郎
加藤 佐平
北豊島郡 上練馬村 大麥
小島 平八 上原清三郎 宮本安五郎
宮本甚五郎 小島貞次郎 吉田 甚藏
上原兼三郎 加藤 萬吉 橋本彌太郎
北豊島郡 下練馬村 大麥
小泉 清吉 篠 萬次郎 細川 金藏
山下由良之助 田中善次郎 田中喜三郎
北豊島郡 志村 大麥
川邊德次郎 大野林之丞 林 勘吉
内田傳左衛門 磯崎鐵五郎
北豊島郡 王子町 大麥
橋本伊之助 高木金太郎 高木 利助

飯田福次郎 井上 與吉 榎本傳十郎
榎本鷹次郎 飯塚 平藏 早津鐵五郎
北豊島郡 赤塚村 大麥
安井芳五郎 田中島五郎 松戸福太郎
島居 爲吉 石井七右衛門 中尾 銀藏
鈴木 皆吉 穗櫻
北豊島郡 石神井村 大麥
豐田利右衛門 高橋松五郎 井口淺之助
櫻井新左衛門 栗原 謙三 田中仙之輔
高橋七郎右衛門 田中文五郎
櫻井伊之助 木橋菊太郎 石塚村次郎
栗原 正雄 本橋仙次郎 宮崎誠一郎
田中 石松 高橋 吉藏 橋本 太一
石神井尋常小學校
北豊島郡 小麥
大野 銀八 高田村 岡田 伊八 板橋町
三原 新藏 上板橋村
荒井阿久太郎 板橋町
本橋甚兵衛 赤塚村 河野 榮司 板橋町
山崎彌十郎 王子町 飯郷吉三郎 王子町
高木助次郎 王子町
北豊島郡 岩淵村 小麥
本橋甚太郎 田邊仁三郎 高橋五兵衛
志村 兼吉 木橋 吉藏
北豊島郡 志村 小麥

川口延次郎 内田金五郎 林雄說
 内田市太郎 林竹次郎 齋藤伊左衛門
 平岩初五郎 大野磯五郎 中村三之助
 内田友之助
 北豊島郡 大泉村 小麥
 關口代五郎 加藤八左衛門 加藤龜次郎
 内堀榮次郎 加藤鐵五郎 加藤由五郎
 加藤作左衛門 加藤龍藏
 北豊島郡 石神井村 小麥
 小林角太郎 櫻井秀吉 櫻井寅藏
 石塚村次郎 本橋菊太郎 本橋梅吉
 田中萬之助 田中恒太郎 橋本泰藏
 櫻井米藏 橋本忠三郎 田中吉五郎
 高橋鑲藏 小林駒作 石塚金之助
 櫻井仙藏 栗原長次郎 小美濃龜之助
 櫻井九十郎 豐田英文 高橋三藏
 本橋銀藏 富岡八三郎 本橋惣三郎
 豐田市五郎 田中政吉 田中平助
 田中長藏 櫻井伊之吉 石塚作藏
 谷治萬五郎 高橋金五郎 田中仙之輔
 栗原孝子 小川三四郎 櫻井伊之助
 朝賀喜一 櫻井ヤス 岩崎熊治郎
 北豊島郡 下練馬村 小麥
 篠源四郎 木下兼吉 田中角次郎
 田中善次郎 田中卯之吉

上原久兵衛 北豊島郡 上練馬村 小麥
 久喜乘太郎 北豊島郡 瀧野川町
 岩瀬源藏 岩瀬町
 岸仲次郎 三河島村
 高橋七郎右衛門 石神井村
 櫻井代次郎 石神井村
 北豊島郡 大豆
 岡田兼吉 板橋町 川端稻吉 志村
 稻垣信太郎 赤塚村 田中又次郎 赤塚村
 北豊島郡 三河島村 大豆
 岸菊次郎 岸幸次郎 清水源次郎
 木内滿五郎 小泉五三郎
 北豊島郡 大泉村 大豆
 加藤久次郎 關口勘藏 高橋仁三郎
 高橋耕相 永井喜久次
 北豊島郡 石神井村 大豆
 栗原好子 櫻井伊之助 高橋隆一郎
 栗原富次郎 横山良平 田中半右衛門
 田中半左衛門
 北豊島郡 小豆
 寶田龜五郎 上坂橋村
 田邊岩吉 岩淵町 榎本幸三郎 大泉村
 田邊彌太郎 岩淵町 加藤仙吉 大泉村

本橋吉藏 岩淵町 古宮若三郎 志村
 川端政五郎 志村 本橋波三郎 志村
 本橋榮太郎 志村
 北豊島郡 石神井村 小豆
 栗原里子 栗原角次郎 小美濃龜之助
 渡邊昌一郎 橋本金太郎 豐田勝五郎
 富岡八三郎 櫻井伊三吉 横山彦太郎
 栗原綱三
 北豊島郡 石神井村
 八方龜次郎 大麥、黍
 櫻井權四郎 粟
 渡部昌一郎 大麥、小麥
 横山良平 大麥、大豆
 渡部傳次郎 大麥、小麥
 濱中喜三郎 小麥、粟
 增島卯佐吉 陸稻、小豆
 田中文五郎 小麥、粟
 田中龍藏 大麥、小麥、小豆
 高橋新司 粟
 高橋大助 大麥、小麥
 櫻井惣五郎 白黍
 榎本兼次郎 大麥、小麥
 横山實 玉蜀黍
 本橋常吉 白黍
 横山丈之助 黍うづら

高梨新次郎 漬菜
 勝田磯右衛門 漬菜
 伊藤又次郎 漬菜
 伊藤岩吉 葱
 横山健藏 玉蜀黍
 南葛飾郡 米
 天萩藤五郎 江北村 吉野餘三 本田村
 田口政五郎 江北村 矢作嘉兵衛 新宿町
 小島文右衛門 篠崎村
 福田野吉 瑞江村
 鈴木八右衛門 平井村
 伊藤喜代松 小松川村
 島村一郎 平井村
 川野清助 小松川村
 近藤宗治 平井村
 川野長藏 小松川村
 島村傳次郎 平井村 松永百太郎 平井村
 南葛飾郡 松江村 米
 關口大吉 安井兼次郎 大場傳吉
 藤ヶ谷龜吉 太田龜太郎
 南葛飾郡 葛西村 米
 森田鐵太郎 伊藤善之助 中川房次郎
 壺井龜藏 宇田川仁重郎 田中源
 南葛飾郡 瑞江村 米
 須賀平右衛門 四土海真 高橋柱三郎

榎本寅藏 田島磯次郎 海老原幸太郎
 福田重吉 岩橋定吉 内山勘之助
 南葛飾郡 南綾瀬村 米
 磯川新吉 細川福吉 吉田八郎兵衛
 北島幸次郎 北島金藏 細川又三郎
 清水隆太郎
 南葛飾郡 鹿本村 米
 長島米吉 皆川周藏 長島鐵藏
 小島與吉 石塚武治 廣野峰藏
 石井繁松 大野新藏 中代徳太郎
 皆川卯之助 眞利子元之助 高津松五郎
 中谷九十郎 田島熊次郎 島津繁吉
 廣田磯吉 酒井田治郎 鹿本青年會
 中代金次郎 飯沼松三 森藤太郎
 須原貞次郎 長島金次郎 福島竹次郎
 高橋清太郎 森雄造
 南葛飾郡 南綾瀬村 米
 宇田川初四郎 近藤熊次郎 木下忠次郎
 中山勘之助 堀江常次郎 齋藤實吉
 吉田金之助 田口龍太郎 南綾瀬青年會
 南綾瀬尋常高等小學校
 南葛飾郡 寺島村 米
 宇田川要藏 増田彌治郎 石井長利
 鈴木平吉 萩原作次郎 松本米吉
 南葛飾郡 龜青村 米

櫻井伊太郎 高橋光太郎 滋田龍平
 矢澤岩吉 高橋美喜藏 森田龜吉
 田中鈴太郎 滋田助次郎 矢澤龜吉
 小澤辨次郎 加野啓吉 浮貝藤太郎
 秋本未次郎 矢澤茂三郎
 南葛飾郡 水元村 米
 細谷庄太郎 平野八太郎 藤田又太郎
 増井太右衛門 茂澤茂富 鈴木和三郎
 野口龜藏 柴田吉松 鈴木和三郎
 木下多三郎 松丸岩次郎 木村田繁次郎
 持田作藏 鈴木梅次郎
 南葛飾郡 新宿町 米
 星野近次郎 狩野龍助 澤地梅吉
 宇田川利兵衛 中島元之助 山勝岩吉
 網代七之助 大野國太郎 星野伊三郎
 南葛飾郡 金町村 米
 高橋米吉 古宮泰藏 大須賀近藏
 廣岡才三郎 長谷陸藏 鈴木三太郎
 田中久藏 外山榮藏 宇田川市太郎
 小川慶藏 佐藤角藏 山田吉太郎
 鈴木清 矢島榮太郎
 齊藤五郎右衛門 福田四郎吉
 高橋米吉 宇田川六之助 吉田勇吉
 鈴木常吉 高木與茂七 鈴木峰藏
 高橋周吉 山内收治

南葛飾郡 奥戸村 米
 石井 八郎 井上鐵五郎 羽二塚兼吉
 鈴木三五郎 會田 常吉 澤口喜太郎
 杉浦 力藏 山内兼太郎 清水 福松
 杉浦 亭二 羽二塚兼吉 三田 勘藏
 福島信太郎 石川金次郎 山内 樹一
 三田 泰助 小川梅太郎 佐野信太郎
 清水 隆二 關口彌四郎 關根 德二
 石井 迅吉 井口鐵五郎 齋藤 佐七
 橋本 銀藏 關根政太郎 植村彌太郎
 關根初三郎 汐澤 柳吉 清永文次郎
 河野久次郎

南葛飾郡 小岩村 米
 淺見清十郎 田邊庄太郎 島村德次郎
 田中 長吉 中野兼三郎 田中 力藏
 佐藤國五郎 鹿野巳之吉 中川 増吉
 井上 文六 佐藤 信正 石井伊三郎
 田中藏之助 泉 幾太郎 白倉大次郎
 湯見爲次郎 井上 茂助 中野權右衛門
 中野安五郎 石井 善造
 磯川 新吉 南葛飾郡 南綾瀬村 大麥
 磯川 中代金次郎 田島淺次郎
 鈴木 和吉 南葛飾郡 大豆
 鈴木 平井村 鶴岡幸一郎 隅田村
 吉岡 和助 寺島村 松井 永了 瑞江村

田島 梅吉 鹿本村 浦野松五郎 寺島村
 木村由德重 水元村 吉野 詮三 本田村
 北村福太郎 瑞江村 田島淺次郎 瑞江村
 雨宮 近義 小松川村
 福田重郎兵衛 瑞江村
 大日本人造肥料株式會社 大島町
 荒井 熊吉 葛西村 松本萬次郎 寺島村
 牧野 一郎 大木村 石井 長利 寺島村
 南葛飾郡 小豆
 松川七五郎 南足立郡 江北村 米
 中村 謙藏 清水初太郎 清水 敬藏
 新井 藤吉 江川菊次郎 石渡 彦松
 淺香勝五郎 小宮幾三郎 清水 鐘平
 新井彌三郎 中村 重藏 堀内午太郎
 南足立郡 淵江村 米
 伊藤新次郎 坂田 吉藏 星野 金次
 淺田周太郎 須賀熊太郎 星野 梅司
 吉野 運造
 南足立郡 伊與村 米
 堀田紋次郎 田中太郎吉 矢萩伊左衛門
 河内 孫市 幸野 常造 幸野 佐平
 島村 龜吉 横山久太郎 横山卯平次
 南足立郡 西新井村 米
 江川 傳藏 國井喜右衛門 國井八五郎

高橋卯之助 石井猪之松 石渡峰次郎
 南足立郡 米
 渡邊助太郎 梅島村 渡邊 留吉 舍人村
 花井末次郎 梅島村 新井 孫藏 舍人村
 日比谷淺次郎 梅島村
 小金井傳藏 舍人村 鈴木 和助 梅島村
 齋藤孫次郎 舍人村 相澤久次郎 梅島村
 南足立郡 大麥
 福田 金八 舍人村 淺香 庄吉 江北村
 茂出木兼次郎 江北村
 書川銀次郎 江北村 松下 市藏 江北村
 平塚 五助 淵江村 坂田 太藏 淵江村
 南足立郡 小麥
 松下 源藏 江北村 内田 久藏 江北村
 茂出木淺次郎 江北村
 小倉 勘造 淵江村 寺島 源治 花畑村
 杉本 勘藏 伊與村
 南足立郡 稷麥
 淺香藤次郎 江北村
 内田直右衛門 江北村
 内田岩次郎 西新井村
 南足立郡 淵江村 大豆
 荒井甚兵衛 谷森宇榮藏 坂田 豐吉
 森谷仲右衛門 坂田 金藏 村田覺右衛門
 森谷 仲治 小倉 貞善

南足立郡 江北村 大豆
 小宮幾三郎 篠田新太郎 内堀 七藏
 淺香助五郎 梶 由之助 清水 鐘平
 江川 とめ 矢島謙次郎 高橋 伊助
 蓮見金三郎 市川 繁藏 葉本孫太郎
 國井喜右衛門 石井初五郎 稻葉彦五郎
 川名孫太郎

南足立郡 大豆
 横山 寅吉 伊與村
 齋藤忠右衛門 舍人村
 藤波 甚藏 伊與村 小金井傳藏 舍人村
 岩井 倉藏 伊與村 馬場繁次郎 舍人村
 横田 秋藏 伊與村 竹田 與七 綾瀬村
 佐久間米藏 花畑村 鶴岡 信治 綾瀬村
 岩田 玉藏 花畑村 平田金太郎 綾瀬村
 星野勇次郎 花畑村 日比谷三郎 梅島村
 南足立郡 西新井村 小豆
 吉野 寅藏 蓮見常五郎 横川彦五郎
 江川卯之助 國井喜右衛門 内田岩次郎
 南足立郡 小豆
 清水綱五郎 江北村 舟津 あひ 江北村
 堀内彌四郎 江北村 小金井傳藏 舍人村
 宇田川初太郎 江北村
 田中 彌七 伊與村 平田音次郎 綾瀬村

山崎 寅藏 伊與村
 石渡 彦松 江北村 小泉 勘藏 江北村
 堀内午太郎 江北村 江川市五郎 伊與村
 江森 房吉 本所竹町
 江川惣左衛門 赤坂田町
 山口政五郎 本所横綱町
東京市
 飯塚 直吉 日本橋區龜井町 小豆、大豆
 江川惣左衛門 赤坂田町 大豆
 加藤代治郎 飯倉町 翁多、押割麥
 江森 房吉 本所竹町 大麥、米、落花生
 野尻茂十郎 本所竹町 落花生
 庄村松五郎 本所竹町 晒
 鈴木安久次郎 本所竹町 晒

東京府 第三十類
 南足立郡 淵江村 慈姑
 古庄 さだ 石鍋鐵之助 森屋 市藏
 森屋六之助 須賀房次郎 古庄岩五郎
 石鍋專太郎 須賀 平吉 石鍋 圭三
 河内 榮藏 坂田 多造 須賀善太郎
 村田覺右衛門 武者文次郎 森屋仲右衛門
 増田 庄藏 中村 馬藏 増田 久治

石井巳之助 谷古字助次郎
 南足立郡 慈姑
 市川佐太郎 江北村 矢萩藤五郎 江北村
 宇田川善五郎 江北村
 江川 太市 江北村 藤波 岩吉 伊與村
 南足立郡 甘藍
 篠田新太郎 江北村 鈴木清次郎 江北村
 小金井甚三郎 舍人村
 馬場孝太郎 舍人村 相澤久次郎 梅島村
 渡邊助太郎 梅島村 花井次太郎 梅島村
 齋藤源次郎 梅島村 花井七五郎 梅島村
 宇佐美兵藏 淵江村 吉岡清太郎 淵江村
 坂田 金藏 淵江村 石鍋專太郎 淵江村
 古沼 長藏 淵江村
 國井喜右衛門 西新井村
 國井西太郎 西新井村
 小宮松太郎 西新井村
 小宮權次郎 西新井村
 小宮宗太郎 西新井村
 南足立郡 伊與村 甘藍
 盡間喜三郎 濱中 富吉 山崎 正太
 岩井 光治 山崎 賢一 河野 常吉
 山崎 仁助 小川 正七 古性巳之藏
 杉本謙次郎 佐藤 仙松 山崎 孫六
 矢萩伊左衛門 須賀 安藏

南足立郡 綾瀨村 甘藷
 曾根仙三郎 金子 米吉 三田 權藏
 竹田 與七 竹内平太郎 大塚 傳吉
 野尻茂十郎 寺山初太郎 伊藤 正直
 星野 房吉 白石 阿栗 平田音次郎
 金子 林藏 大森伊之助
 南足立郡 葱
 山崎 近吉 伊與村 杉本謙次郎 伊與村
 山崎 孫六 伊與村 藤波庄五郎 伊與村
 花井七五郎 梅島村 篠田平太郎 江北村
 野尻茂重郎 綾瀨村
 南足立郡 淵江村 葱
 須賀善是吉 星井 丑松 坂田 金藏
 須賀 貞吉 吉岡 市藏 坂田 吉藏
 石井 新藏 須賀房次郎
 南足立郡 野野葵
 石井文次郎 綾瀨村
 小宮權之助 西新井村
 小川 正七 伊與村
 瀨田吉三郎 西新井村
 清水 宗助 江北村
 川名武右衛門 西新井村
 南足立郡 江北村 野野葵
 淺香忠五郎 宮崎 長藏 松下 忠吉
 鈴木德次郎 茂出水庄輔 淺香 與市

江川 太市 江川菊次郎
 南足立郡 大根
 寶田 菊次郎 西新井村
 寶田 久藏 西新井村
 堀内 七藏 江北村 篠田新太郎 江北村
 國井國太郎 江北村 松川七五郎 江北村
 南足立郡 綾瀨村 大根
 吉田喜三郎 根本久次郎 吉田新太郎
 大塚 傳吉 大森伊之助 白石 阿栗
 鶴飼 惣治 鶴飼 與平 寺山初太郎
 南足立郡 アサツギ
 江川 太平 江北村
 高橋方三郎 西新井村
 坂田 金六 淵江村
 高橋源次郎 西新井村
 濱野 龜吉 淵江村
 石渡峰次郎 西新井村
 南足立郡 柴
 菅沼久次郎 千住町 細井金太郎 淵江村
 高橋 岩吉 千住町 坂田 金藏 淵江村
 岸 德太郎 西新井村
 古庄嘉四郎 淵江村 花井 萬平 梅島村
 藤波松之助 伊與村 高橋 岩吉 千住町
 曾根仙三郎 綾瀨村 三田 權藏 綾瀨村
 田中 米吉 綾瀨村 金子 直吉 綾瀨村

平田音次郎 綾瀨村 金子運之助 綾瀨村
 竹内平太郎 綾瀨村 胡瓜
 馬場喜太郎 舍人村 坂田 金藏 淵江村
 曾根仙三郎 綾瀨村 細井金太郎 淵江村
 金子 米吉 綾瀨村 細井 藤助 淵江村
 金子 林藏 綾瀨村 須賀 貞吉 淵江村
 平田 常松 綾瀨村
 瀨田吉三郎 西新井村
 須賀熊太郎 淵江村
 寶田文次郎 西新井村
 南足立郡 百合
 榎本 林藏 梅島村
 富岡千代之助 梅島村
 石鍋 眞藏 淵江村 小久保濱吉 淵江村
 細井金太郎 淵江村
 清水平右衛門 西新井村
 南足立郡 胡瓜
 榎本 林藏 梅島村 鶴飼 與平 綾瀨村
 宮崎 常藏 梅島村 金子 直吉 綾瀨村
 金子 米吉 綾瀨村 鶴飼 惣治 綾瀨村
 瀨田 平作 西新井村
 南足立郡 淵江村 馬鈴薯
 細井淺次郎 石井伊三郎 須賀 林藏
 古庄定次郎 右庄鐵五郎 石井 孫次

坂田 金藏
 南足立郡 馬鈴薯
 野尻茂重郎 綾瀨村 古性巳之藏 伊與村
 金子 米吉 綾瀨村 松本謙次郎 伊與村
 金子 直吉 綾瀨村 山崎 孫六 伊與村
 竹内平太郎 綾瀨村 須賀 安藏 伊與村
 南足立郡 茄
 金子 直吉 綾瀨村
 足立里次郎 西新井村
 細井 藤助 淵江村
 瀨田吉三郎 西新井村
 南足立郡
 宮崎 常藏 梅島村 枝豆、里芋
 豐田 啓造 淵江村 枝豆
 坂田熊次郎 淵江村 枝豆
 瀨田吉三郎 西新井村 萩蒜
 古庄 牛吉 淵江村 蓮根
 河内 幸雄 淵江村 蓮根
 吉岡 孫藏 淵江村 蠶豆
 石鍋喜之助 淵江村 蠶豆
 小宮權次郎 西新井村 蠶豆(莢入)
 山崎 寅藏 伊與村 莖芋
 山崎 孫六 伊與村 莖芋
 相澤久次郎 梅島村 三寸人參 チシヤ
 菅沼久次郎 千住町 薑

小宮松太郎 西新井村 芹
 寶田兼次郎 西新井村 款冬
 高橋六三郎 西新井村 款冬
 江川卯之助 西新井村 款冬
 篠田平太郎 江北村 小燕
 鶴飼 與平 綾瀨村 小燕
 鶴飼 惣治 綾瀨村 小燕
 南足立郡 甘藷
 渡邊紋太郎 駒澤村 谷岡 貫三 駒澤村
 橫溝德太郎 駒澤村 中村 金藏 駒澤村
 増田 桑吉 入新井村
 竹内小太郎 大崎町
 田中 太郎 入新井村
 神原三之助 大崎町 栗山 兼松 碑亥村
 岡田 諒三 碑亥村
 宇田川佑三郎 大井町
 宇田川權藏 大井町 内田倉五郎 調布村
 加藤仙太郎 調布村 山邊梅太郎 調布村
 山邊三之助 調布村 平林半次郎 池上村
 野口銀太郎 池上村 荒 梅次郎 池上村
 南足立郡 世田ヶ谷村 甘藷
 鈴木伊之助 森忠右衛門 吉澤重太郎
 齋田 孝吉 直井 文吉 荒井 平藏
 秋元定次郎
 南足立郡 玉川村 甘藷

太平政太郎 高橋市五郎 齊藤 定吉
 大平半次郎 鈴木倉之助
 南足立郡 松澤村 甘藷
 浦野伊三郎 須賀 兼吉 宮崎與三郎
 上保藤次郎 榎本繁太郎
 南足立郡 馬込村 甘藷
 加藤 峰吉 加藤銀次郎 金子 榮吉
 金子貫十郎 加藤 三郎
 南足立郡 馬鈴薯
 宇田川武七 玉川村 森田 彌市 玉川村
 小川練次郎 目黒村
 宇田川清三郎 大井町
 白田組太郎 馬込村 加藤庄太郎 馬込村
 小林 林藏 馬込村
 平林源太郎 入新井村
 平林寅之助 入新井村
 南足立郡 里芋
 間宮 武三 入新井村
 竹内小太郎 大崎町 清水 柳吉 大崎町
 岡田 澤吉 碑亥村 豐田德太郎 玉川村
 直井助次郎 世田ヶ谷村
 石塚重五郎 世田ヶ谷村
 長島庄右衛門 世田ヶ谷村
 田中傳五郎 世田ヶ谷村
 安藤仙三郎 世田ヶ谷村

鎌田 鶴吉 池上村 櫻井市太郎 池上村
 平林市太郎 池上村 前田宇太郎 六郷村
 八代文太郎 六郷村
 平林音次郎 入新井村
 間宮石五郎 入新井村
 笠口定次郎 世田ヶ谷村
 松澤七之助 大崎町
 浪貝清太郎 世田ヶ谷村
 大場與五郎 佐原郡 駒澤村 里芋
 野口銀次郎 鈴木 林藏 石田 歌藏
 小林清太郎 富田 信作 並木 長造

往原郡 馬込村 里芋
 北村金太郎 金子善太郎 加藤角次郎
 加藤爲太郎 河原 繁藏 加藤 貢
 往原郡 牛蒡
 國繁 幸吉 松澤村 大庭 信一 松澤村
 狩野金三郎 大崎町
 海老澤喜代造 大崎町
 桂 德太郎 世田ヶ谷村
 鈴木初五郎 平塚村
 往原郡 玉川村 牛蒡
 豐田 正治 豐田金十郎 豐田 耕平
 鈴木 テツ 吉村 吉藏
 往原郡 矢口村 牛蒡
 鎌田 勇藏 吉田 平吉 吉田 愛薰

吉田 正三 鎌田清左衛門 中野八太郎
 鎌田 リツ 鈴木恒太郎 鈴木石五郎
 鎌田長次郎
 往原郡 筒
 小林 金藏 駒澤村 大塚 佐市 駒澤村
 淺見 銀藏 駒澤村 橋本 一郎 馬込村
 鑄木福三郎 平塚村 山崎 岩吉 平塚村
 石井仙之助 平塚村 栗山子之吉 碑衾村
 小杉金太郎 碑衾村 鈴木萬次郎 碑衾村
 大須賀兼松 碑衾村 平野 秀介 玉川村
 渡邊小一郎 玉川村
 往原郡 京榮
 伊藤勘五郎 大森町 川田兼次郎 六郷村
 平林藤左衛門 大森町
 川田仙太郎 六郷村
 茨田庄右衛門 大森町
 川田治郎吉 六郷村 伊藤市五郎 大森町
 往原郡 人參
 原田時次郎 調布村 人參
 田中半三郎 入新井村 南京蓮根
 渡邊鐵次郎 馬込村 蓮根
 平林寅之助 入新井村 蓮根
 高瀬 庄藏 馬込村 藍
 加藤 幸藏 馬込村 根深葱
 白田文太郎 馬込村 根深葱

平林佐平次 大森町 獨活
 伊藤助左衛門 大森町 獨活
 神田 定光 馬込村 波菰草
 橋本吉右衛門 大森町 慈姑
 大塚喜代三郎 大森町 慈姑
 豐多摩郡 高井戸村 馬鈴薯
 木下喜太郎 木下三郎兵衛 木下格五郎
 安藤 信一 安藤鐵五郎 小宮 作藏
 宇田川錄之丞 秦彌左衛門 小治傳次郎
 秦 末次郎 木下伊三郎 小作權次郎
 秦 瀧藏 奏 さの 小作辰五郎
 安藤重太郎 小作 秋藏 春 龍三郎
 安藤春次郎 大熊 礦吉 小作喜太郎
 小作尹之松 小松平五郎
 豐多摩郡 野方村 馬鈴薯
 高崎錠太郎 木枝榮次郎 深整德次郎
 伊藤稻五郎 伊藤 貞作 伊藤 梅吉
 伊藤金太郎 關根倉次郎 石井平次郎
 菊田重太郎 内田 兼吉 菊田 倉吉
 早般 清藏 大野喜三郎 矢島 幸助
 大野與三郎 細田銀次郎 熊澤 保三
 金子 常吉 矢島紋次郎 鈴木喜太郎
 矢島八五郎 小池儀三郎
 豐多摩郡 中野町 馬鈴薯
 秋元 鎌吉 稻垣金四郎 杉田金太郎

伊藤金左衛門 白井德次郎 山崎 岩吉
 飯塚 惣八 高橋紋兵衛 秋元金五郎
 秋元作次郎 飯塚勝五郎 高橋 源七
 島田 金八 矢島萬次郎 秋元平右衛門
 井元鐵五郎 岸 鍋太郎 鈴木美喜三
 鈴木金左衛門 飯塚 林藏 秋元作太郎
 秋元金太郎 清水 權藏 横川市三郎
 北島 菊藏 玉野松五郎
 豐多摩郡 井萩村 馬鈴薯
 栗原濱次郎 野田八五郎 俣坑鐵次郎
 梅田幸次郎 西山喜三郎 鈴木 幸作
 都筑 平藏 宇田川林五郎 内田繁太郎
 内田 道治
 豐多摩郡 馬鈴薯
 薄井 金作 代々幡村
 安藤新三郎 和田堀小村
 篠 鍋次郎 杉並村
 松島 龜藏 和田堀小村
 横川權兵衛 杉並村
 大野芳太郎 和田堀小村
 豐多摩郡 野方村 甘藷
 鈴木信次郎 安藤 信一 池田泰三郎
 池田 稿藏 篠 金次郎 石澤深次郎
 小宮 作藏 細淵 勝藏 白井平四郎
 横山鎌次郎 伊藤清三郎 伊藤益五郎

堀野 鶴吉 内田 藤藏 關根 平藏
 長井 金六 菊田惣五郎 菊田 倉吉
 細田佐太郎 早般 清藏 熊澤米太郎
 大野喜三郎 矢島 尚吉 伊藤金左衛門
 菊田 英作 大野 謹藏 内田太郎吉
 豐多摩郡 中野町 甘藷
 田口 政吉 佐藤金二郎 鈴木京太郎
 長塚三右衛門 橋本銀次郎 關谷 萬藏
 近藤泰次郎 矢島萬次郎 加藤 源七
 飯塚勝五郎 高橋 常吉 高橋芝三郎
 富田鐵五郎 田中兼三郎 富田卯之吉
 豐多摩郡 高井戸村 甘藷
 秦 米次郎 秦 カツ 秦彌右衛門
 秦 定吉 秦 磯次郎金時 荒川彦太郎
 石澤御太郎 秦 吉藏 川合福次郎
 石田瀧次郎 時田 エヒ 柏木長兵衛
 秦 銀藏 秦 平藏 横倉 倉吉
 内藤八十八 内藤 安
 豐多摩郡 井萩村 甘藷
 增岡豐次郎 本橋 喜一 宇田川次郎八
 須田榮次郎 須田 慎六 須田 平八
 清水兼次郎 須田藤三郎 宇田川金一
 豐多摩郡 杉並村 甘藷
 榎本 平藏 大野忠太郎 玉野 惣吉
 村主健次郎 玉野吉十郎 相澤作次郎

豐多摩郡 代々幡村 甘藷
 藤井 金作 野口忠衛門 秋本吉五郎
 早瀬 次郎 山田 廣吉
 豐多摩郡 甘藷
 加藤半三郎 和田堀田村
 林 國彌 淀橋町
 圭石濱次郎 和田堀田村
 大高甚之助 和田堀田村
 豐多摩郡 高井戸村 里芋
 秦 瀧藏 池田 兼吉 篠 金次郎
 石澤御太郎 八ッ頭 石澤源次郎
 柏木長兵衛 内藤 寅吉 荒川仙之助
 川合福次郎 小作 千松 大熊 礦吉
 秦 平助 木下喜太郎
 豐多摩郡 野方村 里芋
 尾崎喜三郎 深野大次郎 小川常次郎
 佐久間三五郎 花崎初太郎 伊藤市五郎
 伊藤 善平 篠 與作 横山 房吉
 石井 房吉 内田伊太郎 篠 金太郎
 關根 平藏 吉田惣太郎 早船八十吉
 早船文次郎 佃田伊太郎 大野金太郎
 内田 榮造 窪寺忠次郎 山崎 彌一
 内田 兼吉 大野與三郎 横山 萬吉
 榎本淺次郎 内田 金八 早船 清藏
 窪寺政右衛門 芹田 政吉 篠崎捨次郎

伊藤政五郎 豐多摩郡 中野町 里芋
 橋本金太郎 岸 福三郎 高橋紋兵衛
 高橋 常吉 鈴木美喜三 鈴木金右衛門
 秋元金太郎 清水 權藏 近藤奏次郎
 鈴木市太郎 永塚 春吉 山崎 岩吉
 平井利三郎 山本 一男 橋本銀次郎
 柳川善太郎 關谷萬次郎
 豐多摩郡 杉並村 里芋
 玉野吉十郎 橋本金太郎 横川市三郎
 村主 賞次 森田 文藏 篠 定吉
 野口 常吉 武井新五郎
 藤井 金作 野口忠右衛門 堀越 斧吉
 早瀬 次郎 野口 友吉
 豐多摩郡 和田堀内村 里芋
 毛塚勇次郎 立石濱次郎 五本木大郎吉
 豐多摩郡 里芋
 本橋紋三郎 井萩村 須田 葛吉 井萩村
 安田 清 内藤新宿町
 林 コノ 淀橋町
 内藤 寅吉 内藤新宿町
 豐多摩郡 野方村 牛蒡
 深野 鐵七郎 伊藤德次郎 伊藤音次郎
 深野 鶴吉 篠 與作 横山 常吉

内田 藤藏 内田 兼吉 内田伊三郎
 篠 金太郎 關根 平藏 内田勘五郎
 篠 春藏 篠 八百藏 菊田重太郎
 橋本留之助 篠崎 彌吉 大野勘次郎
 鈴木喜太郎 細田銀次郎 關根新太郎
 内田 金八 芹田勇五郎 横山重五郎
 鈴木勇太郎 窪寺 寅吉 芹田 家治
 熊澤 余一 尾崎喜三郎 須田藤勝藏
 内田 兼吉 伊藤 祐三 山口駒太郎
 窪寺龜太郎 伊藤 祐三 山口駒太郎
 豐多摩郡 中野町 牛蒡
 橋本金太郎 岸 福二郎 白井德次郎
 秋見金五郎 高橋 源七 井元鐵五郎
 鈴木榮太郎 岸 鍋太郎 富田鐵五郎
 豐多摩郡 杉並村 牛蒡
 横川 繁藏 井口 作藏 相澤 仙藏
 横川 權兵衛 横川福五郎 村田錄次郎
 石原 熊藏 横川仁兵衛 玉野松五郎
 篠原 定吉 村主 倉藏 榎本 力不
 森田安久藏
 豐多摩郡 牛蒡
 宇田川林五郎 井萩村
 野田 丑藏 井萩村 淺野 房吉 井萩村
 志村福太郎 井萩村 志村鎌五郎 井萩村
 川島桑次郎 牛野町

大熊 藤七 高井戸村
 時田熊次郎 高井戸村
 内藤 善吉 高井戸村
 秦 瀧藏 高井戸村
 豐多摩郡 篠
 吉田 與藏 高井戸村
 堀越 斧吉 代々幡村
 鎌田傳次郎 大久保
 秋本吉五郎 代々幡村
 豐多摩郡 高井戸村 草蓆
 内藤 貞雄 佐々木芳太郎 小野 八郎
 關根榮次郎 小野 兼吉 尾崎 力藏
 花形幾太郎 木下 桑吉 川合福次郎
 内藤 敏郎 横倉紋太郎
 豐多摩郡 胡蘆藷
 早船直次郎 野方村
 松本又右衛門 野方村
 細田文兵衛 野方村 篠 春藏 野方村
 村主國太郎 杉並村
 内藤 善吉 高井戸村
 豐多摩郡 蕃椒
 川島桑次郎 野方村 飯塚 林藏 野方村
 淺見德四郎 大久保町
 矢島巳之吉 大久保町
 中村鎌太郎 大久保町

池田真三郎 戸塚村 高橋東太郎 井萩村
 佐渡松五郎 戸塚村 古谷平五郎 井萩村
 豐多摩郡
 榎本留之助 野方村 (聖護院)
 秋本吉五郎 代々幡村 秋大根
 野口 友吉 代々幡村 秋大根
 薄井 金作 代々幡村 夏蘿蔔
 秦 米次郎 高井戸村 栗 獨活紫
 秦 定吉 高井戸村 栗 獨活紫
 鎌田德次郎 大久保町 栗 獨活紫
 松島 龜藏 大久保町 銀杏 栗
 小作 鉄藏 高井戸村 獨活紫
 秦 平助 高井戸村 百合根
 安藤 與七 和田堀内村 大和芋
 吉田喜三郎 高井戸村 大和芋
 横倉源次郎 高井戸村 自然生薯
 井口半三郎 井萩村 葉藍
 北豐島郡 赤塚村 甘藷
 本橋六右衛門 鈴木由太郎 田中熊次郎
 本橋 鶴吉 淺井 利吉 淺井巳之六
 篠田 傳藏 稻垣 萬吉 星野 治郎
 高橋萬次郎 春日惣三郎 安井 鉢郎
 北豐島郡 志村 甘藷
 川端 常吉 鈴木 巳之 武刈信太郎
 大野作次郎 平山甚右衛門 渡邊秋次郎

鈴木初太郎 山口 彦市 内田 新作
 春日龜治郎 小泉次郎吉 大野 鶴松
 北豐島郡 石神井村 甘藷
 田中 圓一 豐田 英夫 田中清三郎
 宇田川國太郎 横山 敬司
 北豐島郡 王子町 甘藷
 飯郷仙太郎 榎本新兵衛 高木 平藏
 高木新太郎 石井孫次郎 高木市五郎
 北豐島郡 大泉村 甘藷
 永井喜三郎 高橋福太郎 加藤淺五郎
 加藤喜平次 加藤 新松 加藤八右衛門
 田中 孫衛 渡邊德右衛門 見本密太郎
 北豐島郡 上板橋村 甘藷
 小野澤由太郎 田口勘之丞 小野澤福松
 篠 藤三郎 篠 惣五郎 阿出川長吉
 森田桑太郎 大野政太郎 大野 其吉
 大野 梅吉 大野 鶴吉
 北豐島郡 甘藷
 鈴木太兵衛 瀧野川 田中七五郎 板橋町
 開進小學校 下練馬村
 田中作太郎 板橋町
 加藤三九郎 下練馬村
 荒井八太郎 板橋町
 長瀬安太郎 上練馬村
 河野茂八郎 板橋町

宮本伊三郎 上練馬村
 吉田竹治郎 長崎村
 吉田茂三郎 上練馬村
 足立仙太郎 長崎村
 山澤 清藏 上練馬村
 清水 末吉 長崎村 鴨下勝五郎 長崎村
 北豐島郡 王子町 里芋
 高木新二郎 醍醐淺五郎 飯郷仙太郎
 榎木萬太郎 石井 彌吉 石井孫次郎
 北豐島郡 志村 里芋
 渡邊秋次郎 山口啓次郎 大野作次郎
 内田初五郎 西ヶ谷竹次郎 杉木直次郎
 淺羽安太郎 松浦善太郎 荒井 國藏
 内田善次郎
 北豐島郡 瀧野川町 里芋
 金子友次郎 保坂 與吉 鈴木太兵衛
 保坂友太郎 久喜 一作 保坂友次郎
 島村銀太郎
 北豐島郡 大泉村 里芋
 内堀留五郎 小美濃角次郎 安田伊三郎
 加藤喜平次 高橋宇三郎 高橋 林藏
 高橋金三郎 内堀繁右衛門 山口平次郎
 鈴木利右衛門
 北豐島郡 上板橋村 里芋
 小野澤由太郎 小宮銀次郎 篠 銀次郎

篠 伊三郎 榎本徳之助 河原岩太郎
阿出川長吉 田口勘之丞 篠 又四郎
北豊島郡 上練馬村 里芋
鹿島 藤助 鹿島武右衛門 宮本梅五郎
吉田茂三郎 宮本善四郎 鹿島房次郎
保戸塚岩藏 吉田辰五郎
北豊島郡 里芋
武内右源次 下練馬村
田中平次郎 尾久村
加藤三九郎 下練馬村
櫻井九十郎 石神井村
小泉定次郎 下練馬村
石井倉次郎 高田村
加藤清次郎 下練馬村
鋪木市太郎 高田村 安井宇一郎 赤塚村
田中金太郎 板橋町 淺井 利吉 赤塚村
河野茂八郎 板橋町
小日向主免吉 赤塚村
田中 周藏 板橋町 淺井巳之吾 赤塚村
茂井松五郎 板橋町 田島友次郎 長崎村
永岡角次郎 長崎村 田島由五郎 長崎村
鴨下金五郎 長崎村 足立仙太郎 長崎村
北豊島郡 石神井村 馬鈴薯
本橋傳次郎 高橋 篤三 本橋福太郎
小林角太郎 豊田 勝夫 渡邊傳次郎

北豊島郡 馬鈴薯
小泉福太郎 下練馬村
河野茂八郎 板橋町
關口 林藏 上練馬村
池上信太郎 志村 柏原淺五郎 王子町
平山兼次郎 志村 飯郷吉三郎 王子町
鴨下勝五郎 長崎村 高橋 滿藏 大泉村
辻 啓次郎 長崎村 加藤 寅藏 大泉村
鴨下金五郎 長崎村
一杉 平吉 中新井村 榎本喜久藏
北豊島郡 志村 蘆薈
岡田善次郎 山口 豐吉 小原森三郎
山口長五郎 大野 鶴松 柴田金太郎
池田 米造 内田淺次郎 内田善次郎
北豊島郡 尾久村 蘆薈
瀬田艶太郎 野島 福松 中村卯之助
戸田直三郎 關口常右衛門 今井 啓藏
野島由三郎 田中權四郎 田中徳次郎
高柳 春吉 田中藤之助 田中傳右衛門
鈴木岩五郎 鈴木金太郎 鈴木 米吉
鈴木 文吉 遠藤伊之助 江川市太郎
加藤利兵衛 鈴木徳三郎 鈴木新五郎
高尾市郎兵衛 高尾平四郎 戸田米之助
中村竹次郎 鈴木長次郎 正木 善助
石塚彌兵衛 鈴木半次郎

北豊島郡 上練馬 蘆薈
樋口 力藏 上練馬村青年會
増田久右衛門 鹿島安太郎二種
關口金治郎 宮本文次郎 宮本藤右衛門
小島 俊嗣 關口龍太郎 島海 榮藏
橋本 光藏 相原彌太郎
北豊島郡 瀧野川町 蘆薈
越部淺五郎 保坂 與吉 鈴木 定吉
鈴木一郎右衛門 久喜國太郎
久喜乘太郎 保坂友次郎
北豊島郡 三河島村 蘆薈
清水金次郎 萩原 藤吉 入山善太郎
小泉 岩藏 木内源太郎
北豊島郡 蘆薈
金子丑五郎 中新井村
市川吉五郎 下練馬村
石田菊太郎 上板橋村
小泉福太郎 下練馬村
田中 藤治 下練馬村
高木 鐵藏 王子町
清水福太郎 日暮里町
高木 喜六 王子町
關 榮次郎 日暮里町
高木 民藏 王子町 岩田 傳藏 板橋町
岡田 伊八 板橋町

北豊島郡 志村 胡蘿蔔
淺羽安太郎 小原 定吉 山口啓次郎
山口 平治 小原森三郎 磯崎惣太郎
越部淺五郎 鈴木大兵衛 飯塚 酒造
淺部 留吉 瀧野川農園
北豊島郡 中新井村 胡蘿蔔
榎本喜久藏 内田 忠三 矢島太郎吉
森田 柳助 清水 要藏
北豊島郡 長崎村 胡蘿蔔
大橋 鍋吉 足立友次郎 永岡角次郎
鴨下第太郎 岩崎三五郎 鴨下勝之助
田島 與吉
北豊島郡 上板橋村 胡蘿蔔
篠 銀次郎 大野善太郎 篠三郎右衛門
篠 藤三郎 篠 惣五郎 小宮鐵五郎
大野政次郎
北豊島郡 下練馬村 胡蘿蔔
小泉福太郎 竹内六五郎 小泉定次郎
小泉辰五郎 内田藏之助
北豊島郡 上練馬村 胡蘿蔔
鹿崎 藤助 樋口 力藏 鹿島武右衛門
増田久右衛門 鹿島安五郎 本橋 瀧藏
宮本藤右衛門 鹿島房次郎 相原彌太郎
北豊島郡 胡蘿蔔

淺中巳之吉 赤塚村 高橋 兼吉 大泉村
高木 米藏 王子町 岡田 伊八 松橋町
高木福太郎 平子町
櫻井惣五郎 石神井村
北豊島郡 赤塚村 牛蒡
加藤三五郎 大川茂兵衛 淺井 利吉
鹽野吉太郎 中尾 勇助 田上玉次郎
田中徳太郎 稻垣 萬吉 田中彌市郎
春日 平七
北豊島郡 石神井村 牛蒡
豊田 似代 豊田 津子 榎本繁右衛門
本橋傳次郎 高橋兵次郎 榎本鐵五郎
渡部傳次郎
北豊島郡 瀧野川町 牛蒡
瀧野川農園 越部淺五郎 越部武右衛門
鈴木太兵衛 飯塚造酒造 越部 留吉
鈴木市郎右衛門
北豊島郡 長崎村 牛蒡
永岡角次郎 鴨下篤太郎 岩崎新太郎
清水 末吉 本橋 鍋吉 田島由五郎
北豊島郡 上板橋村 牛蒡
篠三郎右衛門 篠 藤三郎 篠 惣五郎
篠 三五郎 栗原喜右衛門
實田市郎右衛門 篠 熊吉 篠 三次郎
北豊島郡 下練馬村 牛蒡

田中宇兵衛 田中太四郎 小泉福太郎
竹内六之助 小泉定次郎 小泉辰五郎
北豊島郡 上練馬村 牛蒡
相原彌太郎 樋口 力藏 増田久右衛門
鹿島安太郎 上原梅次郎 本橋淺五郎
上野 彌一 吉田辰五郎 保戸塚平三郎
上原平五郎 關口初五郎 關口甲子次郎
小澤 清藏 島海 榮藏 保戸塚岩藏
北豊島郡 牛蒡
永井喜三郎 大泉村
清水 要藏 中新井村
酒井 宙藏 大泉村
居堀 竹松 中新井村
大塚 吉藏 大泉村
篠 伊三吉 中新井村
淺羽 龜吉 志村 榎本長太郎 王子町
飯島 龜吉 志村 榎本新兵衛 王子町
鈴木 徳藏 志村 石井 彌吉 王子町
山口長五郎 志村 荒井 市造 板橋町
荒井八太郎 板橋町
北豊島郡 志村 慈姑
内田喜十郎 淺羽 龜吉 荒井傳次郎
本橋兼次郎 内田勇次郎
北豊島郡 尾久村 慈姑
齋藤初之助 石塚 文藏 田中彌次郎

田中吉五郎 田中 傳藏 田中榮次郎
 小林彌五郎 北豊島郡 慈姑
 石井 常吉 王子町 白倉佐太郎 岩淵町
 窪藤右衛門 日暮里 岩淵勘五郎 岩淵町
 榎本平左衛門 瀧野川町
 佐野 清吉 岩淵町 石渡兼太郎 岩淵町
 北豊島郡 志村 蓮根
 淺羽八十吉 内田初五郎(二種)
 小原 彌市 淺羽 龜吉 荒井伊賀次郎
 竹内金二郎 山口平次郎 荒井傳次郎
 小原 寅吉 荒井長太郎 飯島三五郎
 小原信太郎 内田豊次郎 小原 定吉
 北豊島郡 尾久村 蓮根
 田中吉五郎 田中 傳藏 田中重之助
 田中 衆藏 高柳 春吉
 前島謙太郎 日暮里町
 白倉佐太郎 岩淵町
 關佐五右衛門 日暮里町
 佐野 清吉 岩淵町
 關 榮次郎 日暮里町
 鈴木九兵衛 日暮里町
 北豊島郡 一年芋
 本橋八右衛門 上練馬村

鴨下勝之助 長崎村
 本橋 基 上練馬村
 足立太四郎 長崎村
 關口喜代三郎 上練馬村
 淺羽安太郎 志村
 北豊島郡 慈
 清水藤五郎 三河島村
 伊藤 岩吉 三河島村
 保坂 與吉 瀧野川町
 榎本半右衛門 瀧野川町
 越部武右衛門 瀧野川町
 齋藤 伊助 尾久村
 北豊島郡 尾久村 小松菜
 彦根 馬吉 石神松五郎 田中太三郎
 鈴木長左衛門 鈴木 定吉 鈴木大次郎
 鈴木松五郎 齋藤 寅吉 齋藤榮次郎
 齋藤 伊助 遠藤富次郎 小泉金五郎
 三橋吉五郎 戸田倉之助 伊藤安五郎
 田中岩次郎 石塚彌兵衛
 北豊島郡 小松菜
 鈴木 定七 瀧野川町
 若島謙太郎 日暮里町
 金子友次郎 同町
 清水福太郎 日暮里町
 北豊島郡 尾久村 京菜

瀨田豐次郎 石井房次郎 今井卯兵衛
 伊藤安五郎 關口常右衛門 田中作次郎
 今井 慶藏 榎本 寅松 戸田松五郎
 鈴木平次郎 今井權之助 石塚松之助
 彦根 馬吉 田中 幸助 彦根六三郎
 柳瀬金太郎 田中彌太郎 田中金次郎
 鈴木福次郎 鈴木傳五郎 鈴木金太郎
 鈴木 文吉 鈴木權太郎 鈴木松五郎
 小泉金之助 小泉吉右衛門 金杉房五郎
 野島 七藏 加藤利兵衛 三橋 元吉
 三橋 阿操 小原長次郎 鈴木 長吉
 正木 長吉 正木作次郎 鈴木 米吉
 小原 倉吉 小原權三郎 鈴木權三郎
 久保田安五郎 小原 由藏 小原 兼吉
 三橋 文藏 戸田紋太郎 小泉卯三郎
 鈴木源三郎 石塚 彌兵 小林彌三郎
 田中權次郎 田中 衆藏 田中 惣吉
 北豊島郡 京菜
 佐久間作次郎 三河島村
 鈴木巳之助 瀧野川町
 木内吉五郎 三河島村
 長谷川彌五郎 同村
 清水藤五郎 三河島村
 北豊島郡 蒔草
 保坂 與吉 瀧野川町

戸田眞三郎 尾久村 彦根六三郎 尾久村
 田中孫次郎 尾久村
 關口常右衛門 尾久村
 田中勝之助 尾久村
 北豊島郡
 本橋 アツ 上練馬村 百合
 關 榮次郎 日暮里町 カラシナ
 田中與左衛門 尾久村 漬菜
 武田右源次 下練馬村 長芋
 田島 鐵平 石神井村 菊蓴芋
 山崎熊次郎 石神井村 獨活
 田中 圓一 同村 獨活
 高橋金三郎 大泉村 獨活
 清水福太郎 日暮里
 前島 みね 日暮里村 薑 茄
 關佐五右衛門 同村 同
 北村 重三 日暮里町 玉草萬
 北豊島郡 葉鴨町
 中田金三郎 大根 赤莖大長牛蒡 中生山
 茄子 早生節成胡瓜 晩生大長胡瓜
 北豊島郡 尾久村
 小原 源藏 大根
 伊奈葉安五郎 大根
 小泉新太郎 夏大根 正木捨九郎 同
 鈴木 吉藏 同

北豊島郡 中新井村
 山本紋太郎 牛蒡
 内田善太郎 練馬大根
 内田 忠三 モロコシ
 澁谷玉次郎 黍
 北豊島郡 長崎村
 田島磯五郎 胡瓜 吉田市五郎 茄子
 石北菊次郎 大麥糖 清水初五郎 牛蒡
 高木市太郎 南瓜 牛蒡
 辻 徳次郎 淺漬霜降、インゲン
 大野 鍋吉 胡瓜 鴨下三之丞 胡蘿蔔
 牛蒡 小川丑五郎 梨(ウツラ)
 小川金太郎 茄子 田島徳次郎 隠元
 秋元 富藏 茄子 齋藤 鎌吉 茄子
 北豊島郡 上板橋
 河原金五郎 美濃大根、牛蒡、
 小野澤福松 陸稻(糯)
 醍醐六左衛門 黍(鶉糰)
 小宮鐵五郎 黍(大穗早生)
 小宮金五郎 黍(四圍)
 大野太郎右衛門 陸稻(黄金)
 河原時次郎 黍(半芒)
 木下 政吉 黍
 大野桑次郎 粃(愛國)
 篠 小治郎 粃(越後近收)

森田桑太郎 粃(世界)
 竹内代五郎 粃(土佐早)
 石川市五郎 粃(熊谷井)
 大野太郎右衛門 粃(八丁)
 木下市太郎 粃(糯)
 小宮銀次郎 同(陸稻)
 森田 岩吉 黍(打切)
 高崎甚五郎 同
 大野 長吉 陸稻(街道糯)
 北豊島郡 下練馬村
 青年會 練馬大根(尻上り)
 田中 富藏 牛蒡二種 胡蘿蔔
 練馬蘿蔔子販賣會社 練馬大根(長丸尻)同(大長尻)同(早生尻細)同(早生尻太)同(秋ソアリ尻太)同(二年子)牛蒡(練馬赤莖)胡蘿蔔
 田中角次郎 練馬蘿蔔(大長)
 青年會田柄支部 純練馬蘿蔔
 岡村 繁愛 胡蘿蔔、刀豆、茄子
 田中宇兵衛 蘿蔔二種、牛蒡、練馬農園、牛蒡、胡蘿蔔、夏蘿蔔、胡瓜
 田中岩太郎 胡瓜
 田中 岩松 牛蒡(赤莖)蘿蔔
 田中五郎左衛門 蘿蔔、胡蘿蔔、牛蒡
 田中三津太郎 牛蒡、胡蘿蔔、夏大根

關口 政吉 牛蒡 加藤瀧五郎 蘿蔔
小泉辰五郎 蘿蔔 池田長次郎 同品
小泉定次郎 同二種 篠 銀藏 小麥
加藤瀧五郎 黍(鴨)唐黍(水品)
小泉辰五郎 黍、小麥、黍
篠 幸吉 小麥、黍
池田長次郎 黍、大麥
野口 辰吉 小麥、蜀黍
小泉定次郎 小麥 森屋松五郎 大麥
田中安太郎 出雲錦
北豊島郡 板橋町
岡田 兼吉 胡瓜 岡田 伊八 茄子
岩田 信藏 小稻尾張モチ
上原治郎吉 蘿蔔
宮本三八郎 蘿蔔(尻ツマリ)
本橋銀次郎 蘿蔔
相原繁太郎 同(長止り)
篠田 藤八 同(長止り)
鹿島 岩藏 同
北豊島郡 赤塚村 蘿蔔
坂本徳右衛門 中村試五郎 中尾 吉藏
鈴木房五郎 冠城熊次郎 金子佐次兵衛
北豊島郡 長淵町
田口榮五郎 (晚稻類)
田口守之進 (早稻類)

北豊島郡 三河島村
伊藤 豐吉 (夏蘿蔔)(蘿蔔二年子)
高梨勘五郎 (同二種)
伊藤亦次郎 蘿蔔 岸 鎌次郎 蘿蔔
小泉文右衛門 蘿蔔、漬菜
石井友次郎 漬菜 柴田太郎吉 漬菜
金子 長藏 二年蘿蔔
伊藤 梅吉 夏蘿蔔
中里 源藏 夏蘿蔔、漬菜
入山彌太郎 京菜 伊藤榮次郎 漬菜
山口金次郎 夏蘿蔔 小野 留吉 漬菜
松本鎌次郎 漬菜、夏蘿蔔
清水 與吉 二年子蘿蔔
佐久間倉吉 漬菜、二年大根、京菜
清水吉五郎 小松菜、二年大根、夏大根
古山庄之助 葱
伊藤市太郎 漬菜、夏大根
伊藤安兵衛 蘿蔔(夏)
吉野佐太郎 京菜
金子市五郎 大根二種
高梨伊三郎 二年大根
水泉 岩藏 二年大根、夏大根
木内源太郎 二年子大根
佐久間作次郎 二年大根

高梨惣次郎 夏大根、京菜、漬菜
伊藤 岩吉 夏大根 田中庄之助 夏大根
小泉 三吉 夏大根
萩原 藤吉 二年子大根
松本 庫三 小松菜 松本理三郎 小松菜
中田元次郎 同
小泉五三郎 二年大根
鈴木 勝藏 夏大根 中田銀次郎 夏大根
田中金太郎 夏大根
萩原 藤吉 二年子大根
北豊島郡 志村
新井 民藏 秋大根
矢作 貞藏 美濃大根、玉蜀黍(早生)
川端權三郎 練馬大根
菅沼 定吉 同 大野熊次郎 同
小原森三郎 同 山口長五郎 同美濃
柴田金太郎 同 入山善太郎
北豊島郡 葉鴨村
戶部 健藏 大莢千成菜豆、白絹ホワイ
ト、シユウカ、黒絹ブラツク、シユ
カ、晚大長玉蜀黍、アイスクリーム
(西瓜) 山東菜
戶部銀次郎 東京本場秋上り大根、黒葉
美濃九日大根、大長丸尻大根、晚夏大
根、二年三月大根、東京山茄子、早生

蔓細千成茄子、米國大圓茄子
戶部長太郎 白首時無大根、早生、小燕菁
白莖體菜、青大長胡瓜、早生節成胡瓜
赤莖大長牛蒡、白莖中長牛蒡、
小宮幸多郎 稗陸稻、大根秋滲り、同秋晚
田中左衛門 小麥坊主、白黍、鴨黍
豐田音五郎 茄子、西瓜、小麥
榎本 留吉 夏大根(晚)茄(晚)茄(中)
北豊島郡 瀧野川町
榎本銚太郎 アイスクリーム 西瓜、大長
大越瓜、大玉甘藍 黄色王葱、練馬大長
尻丸大根、練馬大長丸尻大根、早生美
濃九日大根、三河島漬菜、朝鮮白菜、
矮生大莢白刀豆、銀甜瓜、赤莖大長牛
蒡 東京白牛蒡、赤大長人參、夏大根、
時無大根、吸込二年子大根、早生蔓細
千成茄子、早生丸成茄子、トマト、早
生節成胡瓜、晚生青胡瓜、縮緬南瓜、
中生山茄子、
鈴木八五郎 瀧野川人參、夏大根、瀧野川
牛蒡、東京中生山茄子、蔓細千成茄子
練馬長丸尻人參、早生節成胡瓜、赤莖
無菜豆、練馬大長丸尻大根
越部淺五郎 瀧野川赤長人參、同赤莖大
長牛蒡、東京白牛蒡、夏大根、春大根、

吸込二年子大根、時無大根、早生蔓細
千成茄子、中生山茄子、早生山茄子、
晚生青大胡瓜、早生節成胡瓜、早生菊
座南瓜、大越瓜、練馬長丸尻大根三種、
秋ツマリ大根、九日早生大根、美濃九
日大根、長燕菁、豐年大青瓜、夏葱、
玉蜀黍、西瓜(アイスクリーム)大球甘
藍
岩田五三郎 時無大根、晚青大胡瓜、早生
節成胡瓜赤刀豆、赤莖大長牛蒡、太莖
瓜、赤大長人參、中生菊座南瓜、鴨子
甜瓜
越部 留吉 早生節成胡瓜、東京山胡瓜、
晚青大胡瓜、早生蔓細千成茄、中生山
茄子、佐土原長茄子、早生菊座南瓜、
赤莖大長牛蒡、東京白牛蒡、赤大長人
參、佛國赤長人參、時無大根、夏大根
黃金夏大根、長尻丸大根、練馬大長丸
蘿蔔、早生美濃九日蘿蔔
東京夏燕菁、長燕菁、東京根岸深太葱
鈴木政五郎 赤莖牛蒡、赤大長胡蘿蔔、
中生山茄子、早生蔓無成茄、大越瓜、
早生節成胡瓜、晚青大胡瓜、丸扁蒲、
夏葱、中生玉蜀黍、茶ハッ房菜豆、百
ハッ房菜豆、夏蘿蔔、時無同、黃金夏

同、赤丸二十日同、練馬大馬丸尻同、
德利富重同、秋ツマリ同
鈴木紋右衛門 瀧野川胡蘿蔔、同牛蒡、夏
蘿蔔、白首時無同、東京山茄子、白刀
豆、赤刀豆、練馬大長尻蘿蔔、練馬大
長丸尻同、青大胡瓜、早生赤莖無菜豆
西洋千成菜豆、茶ハ房同、アイスクリ
ム西瓜、丸扁蒲、長扁蒲、大長莖瓜
清水由右衛門 早生蔓細千成茄、昇生節
成胡瓜、晚青大胡瓜、練馬長丸尻大根
白莖體菜
越部長右衛門 早生三枚目節成胡瓜、三
尺胡瓜、縮緬南瓜、大南瓜、太絲瓜、
大冬瓜、三寸胡蘿蔔、大麻、佐土原長
茄子、早生丸式形千成茄
岩田 金造 練馬長丸尻、同大長尻、早生
美濃九日、長扁蒲、佐土原長茄、早生
丸形千成茄、早成三枚目節成胡瓜、蔓
生鼠千成菜豆、縮緬南瓜
塚飯塚造酒藏 赤莖大長牛蒡、赤大馬胡
蘿蔔、長丸尻蘿蔔、夏蘿蔔、中舌山茄
子、早生蔓細千成茄、豐岡大青瓜、早
生節成胡瓜、晚生青大胡瓜、早生節成
白胡瓜、縮緬南瓜、長扁蒲、吸込二年
子蘿蔔、白莖付菜、早生美濃丸口、三

尺胡瓜、晚生大南瓜
 鈴木市郎右衛門 長丸留蘿蔔、早生美濃丸
 口、吸込二年子大根、夏蘿蔔、瀧野川
 牛蒡、中生山茄子、早生蔓細千成茄子
 早生三牧目節成胡瓜、大長大越瓜、時
 無蘿蔔
 磯貝、唯吉、赤莖牛蒡、瀧野川胡蘿蔔、山
 茄子、田端大越瓜、
 越部武左衛門 夏蘿蔔、時無蘿蔔、赤莖大
 長牛蒡
 鈴木安左衛門 長丸尻蘿蔔、德利宮蘿蔔、
 美濃丸日同、赤大長牛蒡、中生山茄子
 晚生山茄子、中生菊座南瓜、夏蘿蔔、天
 王寺蕪菁
 榎本銚太郎 大麥糯裸、洋種蕎麥、早生菊
 座南瓜、茶菜、東京晚生山茄子
 西ヶ原農園 東京晚生山茄子、最生節成胡
 瓜青大胡瓜、内國大西瓜、早生縮緬南
 瓜、大冬瓜、鳩子甜瓜、田端大越瓜、
 東京根岸深太葱、千住太葱、三才人參
 東東大長人參、砂川牛蒡、瀧野川牛蒡
 夏蘿蔔、細根同、菜豆(白八つ房)同
 (茶八つ房)同(千成)王蜀黎(アール
 スキート)
 清水山右衛門 早生大形千成茄子

鈴木政五郎 早生九日大根、同美濃丸日
 大根、大長蕪、天王寺蕪、瀧ノ川赤莖
 大長牛蒡
 岩田 金三 赤二十日大根、
 越部長左衛門 赤長胡蘿蔔
 北多摩郡 小平村 甘藷
 中村 庄吉 石野信太郎 馬場 春男
 馬場 源藏 堤 正明 片野和三郎
 野島新三郎 馬場 尊德 馬場源三郎
 堤 安太郎 堤 源太郎 比留間常吉
 小川 幾藏 小川 磯吉 山崎忠次郎
 山崎信太郎 關口 定吉 馬場 作一
 馬場辰五郎 中里 金藏 宮崎 熊吉
 村野幸太郎 片野 半藏 中丸 庄吉
 森田菊三郎 瀧島武五郎 瀧村 村藏
 荒井八十八
 北多摩郡 中神村 甘藷
 川島新十郎 清水德次郎 篠 斧吉
 中野市太郎 淺見伊勢吉 淺見市五郎
 北多摩郡 大神村 甘藷
 石川 久三 石川信之助 小池 與助
 安藤 濱吉 野島 吉藏 石川 林七
 小室千代吉 石川吉五郎 小寶久左衛門
 志茂實太郎 大野 善作 橋本 利助
 志茂新三郎 石川 光藏 大野 武藏

杉崎並次郎 大野 傳五
 北多摩郡 國分寺村 甘藷
 森田經太郎 川島 壽雄 梶田平十郎
 大野 幸藏 森田經太郎 田中淺右衛門
 田中忠二郎 川島幸四郎 川島孫三郎
 宮澤 金藏 谷合 金藏 田中德三郎
 青木平次郎 田中光太郎 清水久三郎
 池谷正一郎 梶田平十郎 榎戸 勝藏
 清水 兼吉 關田幸太郎 和地 米藏
 田中 勝德
 北多摩郡 中藤村 甘藷
 川島百太郎 内野好太郎 高橋登三郎
 清水繁治郎 荻野丑太郎 波多野安五郎
 高橋君之助 荻野丑五郎 波多野與太郎
 乙幡 吉藏 高橋勝太郎 高橋 幸助
 内野勘次郎 川島金五郎 川島梅太郎
 高橋 富藏 波多野一策 川島 喜市
 清水 榮藏 高橋 秀吉 内野 靜三
 高橋 幸八 乙幡 福藏 高橋百之助
 高橋 熊吉 内野 料平 内野留次郎
 北多摩郡 砂川村 甘藷
 清水 豐吉 中島 要吉 宮崎 鼎
 中野平太郎 榎本初太郎 小山勘之助
 西垣 運八 梅田五郎右衛門 青木 榮藏
 山本 宗平 荒井 勝平 清水清左衛門

森田伊勢吉 岡部 幸藏 豐泉 熊吉
 加園庄三郎 池谷儀一郎 池谷市之助
 大作 銀藏 岡部 忠作 指田 直藏
 荒井 源藏 山下彌一郎 栗原伊勢太郎
 村野 吉郎 小山 林藏 萬田太三郎
 岡部由太郎 小山馬之助 高橋初五郎
 井瀧博太郎
 北多摩郡 田中村 甘藷
 乙幡 泰助 小池 友一 矢島 利助
 井上 清七 和田金十郎 和田藤次郎
 實業青年會田中支部 乙幡猪十郎
 小池 盈藏 小池 佐重 長塚猪三部
 小池 友一 井上 清七
 北多摩郡 上川原村 甘藷
 大貫好太郎 指田 和助 大貫芳太郎
 指田 賀助 大野 秀吉 指田孫次郎
 實業青年會上川原支部 指田 甘藷
 北多摩郡 碓村 甘藷
 猶井源太郎 綱島柳太郎 佐久間波藏
 橋本八五郎 宮川太郎吉
 北多摩郡 宮澤村 甘藷
 小松 源七 關谷 喜市 小町安五郎
 鈴木 廣助 鈴木濱次郎 伊藤喜三郎
 北多摩郡 甘藷
 宮崎 倉吉 岸 村 大谷 吉平 田無町

豐泉忠次郎 岸村 村野儀右衛門 多摩村
 雨宮七重郎 三ツ木村
 本田 定弘 谷保村 豐泉 七藏 岸 村
 河内 重助 多摩村 野島國太郎 千藏村
 石井 正儀 狛江村
 池谷造酒太郎 東村山村
 町田 傳久 東村山村
 石井彌十郎 多摩村 細井與三郎 拜島村
 岩崎 祐喜 保谷村
 川村 幸作 東村山村
 問野 長吉 東村山村
 池谷傳次郎 多摩村 吉野古十郎 多摩村
 北多摩郡 小平村 里芋
 比留間喜左衛門 比留間巳之吉
 馬場 春男 小山 多藏 堤 源太郎
 宮崎 熊吉 野島新三郎 竹松惣太郎
 馬場 尊德 馬場 源藏
 北多摩郡 砂川村 里芋
 清水清衛門 梅田五郎右衛門 佐野倉之助
 田邊權五郎
 北多摩郡 國分寺村 里芋
 田中光太郎 田中德三郎 池谷傳治郎
 和地孫三郎 池谷 眞平 田中忠治郎
 北多摩郡 東村山村 里芋
 小町 爲吉 町田平三郎 問野菊次郎

町田 寅吉 丸山 喜吉 小山 久藏
 北多摩郡 里芋
 石井彌十郎 多摩村 桑田 佑熙 府中村
 吉野 米三 多摩村
 鈴木兵三郎 小金井村
 吉野和十郎 多摩村
 大貫宇右衛 上川原村
 橋本正太郎 大神村 宮崎 倉吉 岸 村
 石川儀三郎 大神村 森田 清助 立川村
 北多摩郡 百合
 馬場 春男 小平村
 比留間巳之吉 小平村
 小山 多藏 小平村 馬場源三郎 小平村
 中村安五郎 保谷村 榎本 清吾 保谷村
 石野信太郎 小手村
 北多摩郡 牛蒡
 榎本 克治 碓村 中村竹次郎 碓 村
 志茂 忠保 大神村
 保谷市郎兵衛 保谷村
 小山勘之助 砂川村 梅田直次郎 砂川村
 内野喜三郎 中藤村
 池谷 源三 國分寺村
 池谷造酒太郎 東村山村
 小俣權次郎 東村山村
 北多摩郡 小平村 牛蒡

野崎梅五郎 村野幸太郎 野島 兵藏
 山崎忠次郎 山崎信太郎 荒井八十八
 北多摩郡 馬鈴薯
 榎本米三郎 砧村 非賣品
 須崎 信藏 砂川村
 原田平四郎 岸村 非賣品
 豊泉忠次郎 岸村 小林紋太郎 三鷹村
 北多摩郡
 富岡小太郎 保谷村 蒔菫
 村野幸太郎 小平村 生姜
 大谷 吉平 田無町 獨活
 中島 萬藏 獨活
 小侯權次郎 東村山村 獨活
 小勝伊太郎 多摩村 山葵
 西野半重郎 保谷村 山葵
 宮川太郎 砧村 大根
 小山林之助 東村山村 蘿蔔
 比留間巳之助 小平村 蕎麥
 馬場 源三 小平村 蕎麥
 中里榮次郎 小平村 蕎麥
 榎本米三郎 砧村 白菜結球
 池谷市之丞 國分寺村 人蔘
 青木平次郎 國分寺村 山芋
 市川 直吉 東村山村 長芋
 南多摩郡 多摩村

高村 仁手 蒔菫 市川宗次郎 食百合
 寺澤 忠一 食百合 高田運太郎 長ッル
 寺澤 豐吉 里 芋 津守 弘照 長ッル
 津守 西弘 長ッル
 南多摩郡 由木村 食百合
 小林淺次郎 小谷田甚五郎 伊藤 喜市
 川和芳太郎 伊藤 良吉 小林 眞一
 高橋 哲三 石井 政吉
 南多摩郡
 園曾清次郎 南村 八ッ頭
 五十嵐榮八 町田町 八ッ頭
 山本 軍次 横山村 牛蒡
 園曾甚五兵衛 横山村 牛蒡
 阪本要右衛門 川口村 蕎麥
 伊藤 幸嗣 横山村 山芋鬼ノ腕
 津守 西弘 馬鈴薯 横山村 蒔菫芋
 田中次郎 吉 田中彌平次 内田 浦次
 内田 和吉
 竹内 鶴吉 由井村 蒔菫 日野村山葵
 近藤武平次 大貫 作藏 一瀬庄太郎
 阪本 耕作 川口村 甘藷
 阪本 ミツ 川口村 長ッル
 坂本 博 川口村 里芋
 西多摩郡 三田村 馬鈴薯
 片柳富次郎 片柳鯉之助 黒田忠太郎

西多摩郡 檜原村 馬鈴薯
 宮田 正行 岡部ウクノ 高橋 廣吉
 宮田 正 岡部 寛治 高木 伴吉
 西多摩郡 氷川村 山百合
 濱中 源藏 武田俊一郎 森 賢之助
 島崎 軍治 小峰右衛門 天野 幸宜
 西多摩郡 氷川村 山葵
 島崎 錠佐 小川角次郎 堀口 和吉
 廣瀬淺右衛門 小川龜次郎 峰 儀平
 原島熊次郎 島崎 巖 山崎 芳作
 菊地 翁助 武田俊一郎
 西多摩郡 甘藷
 石井虎之助 霞村
 關谷軍太郎 箱根ヶ崎村
 中里 龜吉 霞村
 清水 晴松 箱根ヶ崎村
 箱根ヶ崎青年會 箱根ヶ崎村
 西多摩郡 里芋
 吉野 左壽 捨原村 吉野 安部 霞村
 岡部 クマ 捨原村 吉野儀三郎 霞村
 天野 幸三 三三村 アンゼ
 山崎 銀藏 永川村 アンゼ
 大野福五郎 永川村 蒔菫玉
 南葛飾郡 奥戸村 蘿蔔

青木 城郎 神谷長太郎 神谷 俊造
 神谷鐵五郎 田邊久四郎 石川源次郎
 田邊藤之助 神谷 亮一 石川三五郎
 鈴木三五郎
 南葛飾郡 金町村 蘿蔔
 長谷 兼吉 廣岡齊三郎 長谷準太郎
 古宮 泰藏 長谷卯之助 長谷 陸藏
 桐澤 七藏 橋本卯五郎 宇田川三四郎
 松丸福次郎 佐藤 作助 安川 龜藏
 前田文太郎 若林房次郎 内田由太郎
 齋藤恭次郎 福島 政吉 長谷祿之助
 中村八五郎 宇田川佐七 小川牛之助
 木村茂三郎 高松 周吉 矢島榮太郎
 長谷 吉六
 南葛飾郡 水元村 蘿蔔
 茂澤 光三 大川 猶助 藤田 曾能
 加藤 恭助 田中清次郎 勝海五兵衛
 谷澤廣三郎 穂戸田梅吉 竹石市太郎
 南葛飾郡 小岩村 蘿蔔
 齋藤由太郎 鹿野巳之吉 松丸伊之助
 杉浦角太郎 田島惣三郎 田邊菊次郎
 小宮德太郎 鹿野 甚藏 鹿野 久藏
 小川藤次郎 清田 清六 齋藤 喜助
 田中長次郎 松原卯之助 小宮房次郎
 南葛飾郡 南綾瀬村 蘿蔔

井上 岩吉 吉田 孝吾 染谷敏太郎
 宇田川卯之助 宇田川鶴吉
 染谷五郎右衛門 岡本 傳吉 吉田 平次
 吉田政五郎 吉田藤之助
 南葛飾郡 新宿町 蘿蔔
 片岡 滿美 梅澤福次郎 矢作 市郎
 綱代市五郎 澤地 富藏 澤地新次郎
 梅澤 正藏
 南葛飾郡 龜背村 蘿蔔
 橋本 紋藏 中垂市右衛門 橋本佐兵衛
 森田金次郎 野村淺五郎
 南葛飾郡 蘿蔔
 安井 稻吉 松江村 大貫專次郎 篠崎村
 岩橋龜之助 瑞江村 大貫 仁助 篠崎村
 小菅平三郎 松江村
 南葛飾郡 蓮根
 飯塚熊次郎 篠崎村 宇田川倉吉 船越村
 牧野喜右衛門 奥戸村
 後藤總之助 瑞江村 田邊莊太郎 小岩村
 高橋桂三郎 瑞江村 杉浦賢次郎 小岩村
 中代德太郎 鹿本村 石井 藤吉 金町村
 小島 茂吉 奥戸村 中村 庄一 金町村
 田島惣三郎 小岩村 荒井 熊吉 葛西村
 佐藤 梅吉 金町村 田邊藤太郎 小岩村
 島村 忠吾 篠崎村

川野 長藏 小松川村
 矢作 榮吉 松江村
 石井秀太郎 小松川村
 南葛飾郡 小松川村 菜
 宇田川又七 宇田川又右衛門
 牧野喜右衛門 伊藤喜代治 杉山 甚七
 關口 道作 石井秀太郎 關口源太郎
 川野 長藏 大西松次郎 宇田川又七
 宇田川又右衛門 杉山 甚七 石井秀太郎
 南葛飾郡 松江村 菜
 大塚 林藏 平田仁太郎 大場初五郎
 小菅平三郎 金井 寅吉 矢作四郎太郎
 藤ヶ谷龜吉 梅澤八太郎 矢作善次郎
 大場源一郎 矢作亭次郎 間宮 權藏
 南葛飾郡 菜
 福島信太郎 奥戸村 三田 太市 奥戸村
 杉浦福太郎 奥戸村 田邊榮次郎 奥戸村
 杉浦賢次郎 小岩村 松丸伊之助 小岩村
 野崎 正藏 小岩村 宮崎庄太郎 小岩村
 田久保徳太郎 瑞江村
 椎橋 源吉 瑞江村 宇田川惣吉 瑞江村
 岩橋 定吉 瑞江村 池田重次郎 篠崎村
 大貫秋太郎 篠崎村 飯塚熊次郎 篠崎村
 杉浦興五郎 篠崎村 滋田 峯藏 龜背村
 井上 岩吉 南綾瀬村

石井仁之助 鹿本村 石井 富藏 鹿本村
山崎 峰藏 鹿本村 首代與之助 鹿本村
矢澤 文吉 龜青村
吉田重次郎 南綾瀨村
石井 繁松 鹿本村 飯沼 傳藏 鹿本村
吉田次郎吉 南綾瀨村
齋藤 佐吉 南綾瀨村
越塚金三郎 南綾瀨村
田中林之助 南綾瀨村
鹿野 藤吉 鹿本村 荻澤 誠次 水元村
清水太郎吉 南綾瀨村
松丸 幸吉 松江村
龜澤龜太郎 龜青村
相川兼次郎 南綾瀨村
染谷五郎右衛門 南綾瀨村
染谷兼太郎 南綾瀨村
飯田 廣吉 水元村 植草長次郎 水元村
大畑惣兵衛 水元村 松丸岩次郎 水元村
宇田卯之助 南綾瀨村
南葛飾郡 蕪青
安川 亦藏 金町村
大庫松五郎 南綾瀨村
長谷 陸藏 金町村
大庫卯之助 南綾瀨村

相川兼次郎 南綾瀨村
染谷兼太郎 南綾瀨村
石井秀太郎 小松川村
廣岡 佐吉 金町村 長谷 吉藏 金町村
古宮 泰藏 金町村 古宮國太郎 金町村
杉浦與五郎 小岩村 田中 玄造 新宿町
片岡保次郎 新宿町 矢作吉五郎 新宿町
高木 直吉 新宿町
南葛飾郡 水元村 蕪
鈴木與左衛門 鈴木 源助 細谷倉次郎
山岸 豐藏 矢部伊太郎 平野由之助
穗戸田市左衛門 大橋多賀之助
若林榮太郎
南葛飾郡 砂村 渡稜草
田中幸太郎 田中彦三郎 進藤 錄藏
田中 平藏 板橋龜太郎 進藤 條吉
淺野 銀藏 進藤新太郎 進藤六之助
木村嘉平次 櫻井長次郎 宇田川啓輔
村井鍋次郎 藤田甚太郎 加藤 兼吉
進藤庄兵衛 田中 正藏
南葛飾郡 糸瓜
石井 茂吉 篠崎村 榎本萬次郎 瑞江村
淺岡 馬吉 篠崎村 淺岡 國藏 篠崎村
田島淺次郎 瑞江村

滋田 石松 龜青村 小杉 文郁 龜青村
酒井菊太郎 龜青村 高橋輝次郎 龜青村
滋田助次郎 龜青村 安藤 彦一 新宿町
南葛飾郡 枝豆
村上 定吉 鹿本村 牧野 清吉 大木村
岸野金太郎 鹿本村
大西清次郎 小松川村
南葛飾郡
清水鐵五郎 奥戸村 龜戸大根
田久保徳次郎 瑞江村 胡蘿蔔三寸人參
野口 龜藏 水元村 牛蒡
服部彌右衛門 水元村 牛蒡
長谷祿之助 金町村 里芋
大須賀金藏 金町村 里芋
武内 市平 龜青村 里芋八ッ頭
田中 桑吉 鹿本村 菜豆 早生菜豆
橋本 三郎 龜青村 芙蓉 百日草
大庫 梅藏 南綾瀨村 モロコシ
内藤 くら 南綾瀨村 蠶豆
大間 定信 寺島村 蠶豆
草薙八兵衛 篠崎村 文且 夏密柑
竹石藤次郎 水元村 夏密柑
矢澤孝太郎 龜青村 唐柚子
宇田川惣吉 瑞江村 蕃椒

大貫 由藏 篠崎村 高直
矢作 政吉 松江村 菜豆
關東醜曹株式會社 王子町
鈴木道太郎 松江村 冬瓜
河野茂八郎 板橋町 苺
藤田 太市 水元村 甘藍
河野 榮司 板橋村 苺
東京市 本所竹町 里芋
吉澤藤太郎 高橋卯之助 瀧澤金次郎
田谷 吉平 野尻茂重郎 松本 宗作
寺澤西之助 相川 鑿吉 保土田鐵次郎
日比谷捌藏 本間 千代 吉澤辰五郎
野尻忠次郎 小林 常吉 相川 鑿吉
篠 慶次郎
松島源太郎 東京市 本所竹町 馬鈴薯
東京市 本所竹町 馬鈴薯
保土田鐵次郎 岡本仁三郎 吉澤藤太郎
高橋 繁藏 高橋卯之助 野尻忠次郎
小林 常吉 江森 房吉 相川 鑿吉
佐々木桑次郎 關岡才次郎 菅原八百藏
鈴木 益藏
東京市 神田多町 甘藷
小澤永太郎 內田繁太郎 小林 常吉
江森 房吉 寺澤西之助 相川 鑿吉

岸 スマ 篠 慶次郎 平川 太吉
森 金七 鈴木 益藏 松島源太郎
保土田鐵次郎 本間 千代 岡本 善吉
內田繁太郎 太暮唯之助 寺澤西之助
相川 鑿吉 齊藤 藤藏 岸 スマ
日比谷捌藏 伊東初之助
東京市 本所竹町 胡蘿蔔
小澤 正作 土橋榮次郎 河合 常藏
吉澤辰五郎 田島朝次郎 田谷 吉平
山本安太郎 松本 宗作 齊藤 藤藏
溝口源太郎 伊東初之助
東京市 本所竹町 蘿蔔
岡本 善吉 土橋榮次郎 河合 常藏
吉澤辰五郎 高橋 善助 田島朝次郎
松本 宗作 富田鐵次郎
東京市 本所竹町 茄子
伊東初太郎 久藏 小澤永太郎 吉澤藤太郎
篠 久藏
東京市 本所竹町 牛蒡
小澤 正作 土橋榮次郎 高橋 善助
田谷 吉平 山本安太郎 相川 鑿吉
溝口源太郎
東京市 本所竹町 牛蒡
松島源太郎 東京市 本所竹町 蓮根

岡本 善吉 田島朝次郎 長島兵右衛門
篠 慶次郎 岡本仁三郎
村木 喜助 東京市 本所竹町 蓮根
保土田鐵次郎 富田鐵次郎 小澤 正作
長島 留吉 內田竹四郎 寺澤西之助
篠 久藏 篠 慶次郎 關茂新三郎
菅原八百藏
村木 喜助 神田連雀町 慈姑
東京市 本所竹町
富田鐵次郎 渡森榮 加持 清吉 京 菜
吉澤藤太郎 花椰菜 田邊榮次郎 京 菜
野尻忠次郎 花椰菜
小川三四郎 渡森榮 花椰菜
島村茂三郎 京 菜 小松菜
森野喜四郎 京 菜 森 金七 小松菜
關岡才次郎 京 菜
伊東初之助 蕪菁甘藍
松本 宗作 蕪菁 鈴木 益藏 同
田邊榮次郎 大根 小川三四郎 同
山本安太郎 同 齊藤 藤藏 同
佐々木桑次郎 同
伊東初之助 蕪菁 頭 保土田鐵次郎 同
立原 二郎 同 高橋 善助 同
山本安太郎 同 佐々木桑次郎 同

佐藤 昌山百合
保土田鐵次郎 百合 木暮唯之助 同
保土田鐵次郎 莢豌豆
吉澤辰五郎 同 溝口源太郎 同
富田鐵次郎 豌豆 田島朝次郎 同
長島 留吉 同
關岡才次郎 菜豆 蠶豆
保土田鐵次郎 土當歸
加持 清吉 同 高橋 繁藏 同
瀧澤金次郎 同 野尻茂重郎 同
篠 慶次郎 同 日比谷捌藏 同
伊東初之助 胡瓜 山澤永太郎 同
吉澤藤太郎 同 野尻忠次郎 同
江木成房吉 同
保土田鐵次郎 南瓜 小澤 正作 同
岡本仁三郎 同 岡本 善吉 同
瀧澤金次郎 同 山本安太郎 同
小林 常吉 同 篠 慶次郎 同
平川 太吉 同
富田鐵次郎 越瓜 岡本仁三郎 同
岡本 善吉 同 篠 久藏 同
保土田鐵次郎 甘藍 吉澤藤太郎 同
野尻忠次郎 同 野尻茂重郎 同
山本安次郎 同 齋藤 藤藏 同
關岡才次郎 同 鈴木 益藏 同

小澤永太郎 欺冬 吉澤藤太郎 同
高橋卯之助 同 田島朝次郎 同
內田竹四郎 同 相川 鑿藏 同
關茂新之助 同
篠 久藏 フキ 河合 常藏 荷
吉澤辰五郎 同 高橋卯之助 同
吉澤西之助 同 篠 久藏 同
吉澤藤太郎 防風 野尻茂重郎 同
野尻茂重郎 薑 江森 房吉 同
篠 久藏 同 立原 二郎 同
岡本仁三郎 葱 內田竹四郎 同
田邊榮次郎 同 平川 太吉 同
佐々木桑次郎 同 關茂新三郎 同
日比谷捌藏 同
菅原八百藏 同 伊藤初之助 卷丹
田邊榮次郎 高 菅 內田竹四郎 同
吉澤藤太郎 同 關茂新三郎 同
寺澤西之助 同 瀧澤金次郎 同
吉澤藤太郎 長芋 久藏 九面半
篠 久藏 九面半
松島源太郎 東京市神田多町 大根
村木 喜助 東京市神田多町 葱頭
東京府 參拾五類
大谷 芳松 京橋東湊町 上引田麻 上引

東麻、上岡地麻、上笠永野麻、本目永野
笠
兒玉太右衛門 瀧野川町 木製唐麻
小倉久兵衛 日本橋小網町 引田麻、岡地
麻、引東麻、永野麻
東京府 第三十七類
豐多摩郡 野方村
山崎信太郎 靱(關口)
白井金五郎 靱(陸稻)
尾崎三次郎 高井戸村 中生山茄子
豐多摩郡 野方村 靱
淺野 芳三 日ノ出 白露島、藤萬葉、白萬
葉
山崎又四郎 紅霧島 日乃出
和田 仙吉 霧島
堀野庄五郎 日乃出 紅霧島
伊藤 德藏 一葉櫻
豐多摩郡 中野町 種
稻垣金四郎 中生山大越瓜種、晚長胡瓜種
赤莖長牛房種、練馬澤庵大根種、秋時平
莖長丸尻大根種、山東白茶種、千成菜豆
種(洋名タルサルン)
田口 政吉 蘆薈種子
豐多摩郡 淀橋町
日本種苗株式會社 出陳種子 甲州玉蜀黍

東京中生小茄子種、極早熟蔓細千成茄、
鈴成菜豆、極早熟節成胡瓜、極早成東京
市場胡瓜、東京大白瓜、砂糖ノ甜瓜、假
土原長茄、西洋渡菘菜、西瓜アイスクリ
ム、夏大根、早生甘藍
日本種苗株式會社出陳 苗木菜果紅玉、同
國光、同侯綿、同旭苗木同ビスマー、
梨今村秋、同長十郎、同早生長十郎、同
廿世紀、同晚三吉、同明月、同渡前丸、同
旭藏、同天ノ川、同日ノ丸、富有柿、百日
柿、衣紋柿、大峰屋、紅衣紋柿、甲州百日
柿、美濃鷄柿、江戸一柿、花渡所、不知身
柿、櫻桃ナボレオン、ヒカロノ、養老梅、
白加賀梅、大平洋、梅日本杏、西洋杏、西
洋花果ライジ、ホワイト、大丹波栗、極
早生栗、吉野櫻、
豐多摩郡 和田堀内村
細野金七郎 出陳種子 和泉大根、東京赤
莖牛蒡、莖金千成胡瓜、西洋太人參、東
京大長人參、時無大根、大平莖菜、下
仁田葱
豐多摩郡 代々幡村
山田 廣吉 南瓜種子 冬瓜種子
伊藤 岩吉 陸稻
豐多摩郡 高井戸村

篠 朝次郎 水稻種子
內藤 善吉 陸稻種子
秦 廣藏 練馬大根種
豐多摩郡 杉並村
渡邊榮次郎 白梨 一ツ葉タヌ、櫻
田中 兼吉 玉水 渡邊 喜一 櫻、梨
田中 兼栗
南多摩郡 稻城村 梨
加藤彌三郎 村山孫次郎 大河原利藏
篠崎久太郎 川島勘之助 田中 ヨネ
石田 佐平 遠藤丑太郎 田中宇太郎
暮地忠次郎 內田庄五郎 鈴木 幸一
遠藤與三郎 暮地 又吉 清玉 園
川島 琢象 稻城果實栽培組合
南多摩郡
井上 溲治 南村 野木瓜(一名其奧)
石井 喜一 由木村 栗
原 禰藏 橫山村 栗
加藤 貞作 由木村 絲瓜
山崎 佐一 橫山村 玉蜀黍
山崎 陳行 橫山村 玉蜀黍甲州
青年同志會 堺村 陸稻種子
川田 匠七 南村 芳莖南天木
小峰 亨造 小宮村 牛蒡種子
重田光太郎 小宮村 胡蘿蔔種子

西多摩郡
榎本 定吉 殿ヶ谷村 牛蒡種子
雨宮 清吉 箱根ヶ崎村 白莖
志村 藤吉 箱根ヶ崎村 蕎麥種
市川 傳次 古里村 蕎麥種
福島義喜藏 三ッ里村 陸稻種子
關口竹次郎 大崎町 胡瓜
古賀 傳 世田ヶ谷村
本橋藤太郎 玉川村 早川 伊助 玉川村
鈴木銀次郎 玉川村 倉本彦五郎 大井町
豐原郡 大崎町
能味德次郎 野蜀黍 伊藤金五郎 野蜀黍
關口竹次郎 蕃茄 菜豆、苺、苺苗、カネ
一シヨン切花、薔薇、アセリヤ
豐原郡 大井町
倉出彦五郎 苺
倉本彦五郎 大井町 葵
櫻井翁太郎 牡丹
坂田 五郎 牡丹新神樂
栗原 證英 牡丹神樂獅子
櫻井 嘉七 牡丹 岩城 英壽 薔薇
櫻井 龜太郎 牡丹
豐原郡 六郷村
竹內長太郎 薔薇カイセリンララスト

竹内彌五右衛門同カイセリンラアスト
森 正名 花菖蒲 川田仙太郎 盆栽松
森 正名 盆栽アローカリヤ、盆栽松

倉方 定吉 枳殼苗、櫻苗、木犀苗、檉苗
小侯恒太郎 仙人掌、老樂、菊水、大統領
連城角、鸞鳳玉、無名、松霞、翁錦、
眞玉、墨獅子、白玉兔、無名、銀毛丸
金剛山、金剛丸、高砂、天司丸、狸々
丸、文鳥丸、磐石、赤龍丸、琴糸丸、
初日之出、黄金丸、獅子、雪月花、鱗
鳳、白樂天、金獅子、連山、滿月、錦
麒麟、無名、貴雲丸、金毛組、雪冠、
斜子、翁丸、無名、犀角、畜牛、夜光
珠、白鳳、紅金剛、龍神木、青玉丸、
白龍丸、白雞冠、日之出丸、寶山、エ
チャベリヤ群雀、御所車、金燕、龍田
錦、千羽鶴、祝之松、玉鳳、銀月、敷
島、軍旗、松緑、東雲、四海波、墨司
青海、漣、紅雀、富士ノ雪、吹雪ノ松
卷衣、七福神、龍田、玉蝶、五指辨、
星美人、東美人、龍田鳳、花草、御簾
之内、ホバシヤ吾妻鏡、水晶宮、玉
孔雀、若松、月桂冠、折鶴、大勳章、玉
花吹雪、東之雪、東錦、寶草、白生龍

都之雪、寶玉、
木村 清次 目黒村 盆栽松、盆景
豐原郡
金子太郎 左衛門 大森町 豌豆
須山六郎 右衛門 大森町 豌豆

杉原 豐吉 蒲田村 縞海芋
高梨 政吉 蒲田村 芍藥、菖蒲
竹内 嘉吉 品川町 盆栽初雪桂、盆栽松
大塚元三郎 品川町 盆栽朱呂竹、盆栽松
盆栽神柏、盆栽セドラスドラセナ
吉田 信郎 碑袋村 セドラス・テオドラ、
セドラス・ハバニー、エンピツビヤ・ク
シン、パインナス・バンクシヤナ、キユー
プレスサス・メキシクイン、ビシヤエキ
セルサ、パインナス・リキダ、洋種庭樹
西澤 繁吉 駒澤村 盆栽櫻
杉原 豐吉 盆栽藤
田中 村吉 入新井村 松
岩井文太郎 入新井村 斗兩
西ヶ原農園 草花種子 名稱 白除虫菊、
赤除虫菊、鴨兒芹、スキートビー、矮
矮金蓮花、黄金コスモス、矮性矢車草
貝細工、ローダンテ、矮性金鶴草、
藤菊、美人草、八重牡丹ゲン、松蟲草

花環菊、アザシボタン、矮性アセラダ
ム、テームンビオニー、マンジ、金
魚草、鏡草、大輪鬼ゲン、エニシダ、
花菱草、動章花、小町草、アリムラシ
ンネ、ハルシヤ菊、石竹、シキタリス
越部 留吉 桃、梨、柿、苹果、栗
鈴木政五郎 櫻桃、苹果、梨、桃、柿、栗
早生丸蕪菁

北豊島郡 王子町
前田銀次郎 梨桃樹、前田喜之助、栗
高城 鈴吉 桃梨、榎本磯之助、梨
橋本鐵五郎 王子町 陸稻種子
渡邊徳右衛門 荏原郡 大泉村 桑
南足立郡 西新井村
瀬田重次郎 櫻 細田榮太郎 蠶豆種
西村彌一郎 早生大莢枝豆種
寶田文次郎 根深大莢種、千住大莢種、山
東菜種、曲金菜種、アネモネ種、レ
ナンキユラス種、カレンツラー・メテ
オイル種、カレオプシスソップソクン
種、セントホリヤ種、クリサンハム、
プリンセスヘンリー種、ヒラシー種、
同ツプリラヒラ種、同カルボルヒー種
美女撫子種、
南足立郡 淵江村

森屋六之助 千住根深大根種、同美濃早生
大根種、

荒井甚兵衛 千住根深大根種、同早生千成
茄子種、同清國永茄子種、夏大根種、
森屋伸右衛門 千住根深大根種、同赤莖牛
蒡種、甘藍種
山澤 林藏 白馬鈴薯種
坂田源次郎 中生大莢枝豆種
宇田川源七 櫻 苗 小宮宗太郎 銀 杏
江川玄太郎 銀 杏
南足立郡
鈴木 林藏 梅島村 水菜種
星野 房吉 綾瀬村 龜井戸大根種
北多摩郡 多摩村 栗
關田 爲作 河内 重助 田代安兵衛
河内伊豫三郎 大久保和重 吉野 來助
吉野莊太郎
北多摩郡 栗
池合 源三 國分寺村
大久保和重 多摩村
小澤 莊司 府中村 高野 惠吉 府中村
北多摩郡 中藤村 桑苗
波多野奥太郎 殖産園
波多野市太郎 實業園

波多野市作 波多野一策
北多摩郡 砂川村 桑苗

山本 惣助 加藤萬五郎 西垣 運八
尾崎 平吉 豊泉武之助 園部 爲吉
淺見 和助 須崎 又藏 高野 清藏
青木巳之助 加藤 榮藏 吉澤 正司
清水鐵五郎 田中丑太郎 司 桑 館
清水 平吉 田中 岩吉 佐野倉之助
小林 惠三 矢島勇次郎
梅田五郎 右衛門 淺見幸次郎 瀧島 榮藏
中野由郎吉 宮崎 鼎 清水清左衛門
青木 直吉 宮崎 藤藏 傳藏
宮岡 藤吉 梅田彌次郎 宮崎 傳藏
久野 倉吉 粕江村 田代 伊佐 多摩村
大野 幸藏 國分寺村
池谷正一郎 國分寺村
北多摩郡 胡瓜種
村野幸太郎 小平村 榎本駒吉 武藏野村
小林佐平次 砂川村 野口 常吉 田無町
梅田五郎 右衛門 砂川村
横澤勝次郎 田無町
中野丑太郎 宮崎 鼎 寺本彌次郎
榎戸榮三郎 尾崎 平助 中野 國藏

三鴨 忠亮 瀧島 清藏 小林常三郎
須崎 又藏 梅田五郎 右衛門
西垣 運八 清水辰五郎
北多摩郡 小平村 牛蒡種
馬場源三郎 山崎忠次郎 中里榮次郎
村野幸太郎 宮崎吉五郎
土方仲次郎 横澤勝次郎 田中吉次郎
北多摩郡 牛蒡種
小峰 歌吉 岸 村 宮崎兼次郎 岸 村
比留間助太郎 三ツ木村
和知 米藏 國分寺村
小山富次郎 東村山村
高橋 義助 小金井村
北多摩郡 小平村 陸稻種子
石野信太郎 小山 多藏 堤 安太郎
野島新三郎 齊藤熊太郎
北多摩郡 陸稻種子
中野伊三郎 砂川村 小山彌一郎 砂川村
北多摩郡
小林佐平次 砂川村 人參種
西川 常吉 國分寺村 南瓜種
池谷市之丞 國分寺村 南瓜種
西川 常吉 國分寺村 菜豆種
小松寅次郎 東村山村 菜豆種

中里榮次郎 小平村 茄子種、山茄
 村野幸太郎 小平村 茄子種、東京山茄
 横澤勝次郎 田無町 茄子種、山茄子
 關 岩吉 谷保村 紫蘇種、縮緬
 高橋 義助 小金井村 大根種練馬
大島元村 梨
 上場龜次郎 宮脇常次郎 下村 定吉
 東京府大島農會 金子 富藏
 大島元村 泊笑園
 立島 龜吉 大島元村 櫻種子、椿種子
 下村 定吉 大島元村 百合
 東京府大島農會 大島元村 夏蜜柑
 山川長太郎 大島野増村
 奥山 三平 八丈島大賀郷村
 植松勘兵衛 新島若郷村 椿種子
 淺沼 侃一 三片島神著村 百合玉
東京市 本所竹町 枇杷
 岡本 善吉 神保富次郎 江森 房吉
 平林又次郎 平林 平吉 神保忠太郎
 鈴木金次郎
東京市 本所竹町
 神保富次郎 華果、櫻桃、天津桃、梅、
 ナナ、チレンジ、梨、夏柑
 平林又次郎 華果、櫻桃、柑橘、バナナ、
 チレンジ、梨、水蜜桃、天津水蜜桃

平林 平吉 華果、櫻桃、チレンジ、梨、
 夏柑、パインアップル
 神保忠太郎 華果、櫻桃、柑橘、梅、バナ
 ナ、チレンジ、梨、洋梨、夏柑、水蜜桃
 篠 久藏 櫻桃、チレンジ、梨、水蜜桃
 江森 房吉 梅、夏柑
 庄村松五郎 梅、バナナ、水蜜桃、夏柑、
 池本清太郎 パナナ、チレンジ、パインア
 ップル、橘柑、櫻桃、夏柑
 鈴木金次郎 チレンジ、梅
 岡本仁三郎 橙、梨
 岡本 善吉 夏柑、梨、水蜜桃
 小池左右吉 梨、洋梨
 平林 又吉 パナナ
 谷 治郎吉 京橋中橋廣小路 西瓜
 東京藥劑合資會社 下谷茅町 除蟲菊干花
 同粉末二點、除蟲菊種子
 江川 芳光 赤坂田町 枇杷
 市川 藤八 本所松代町 促成用早生三枚
 目筋成胡瓜、砂村根深太葱、龜井戸青
 越瓜、早生蔓細千成茄子、晚成天鷲絨
 茄子、龜井茄中生大根、早生丸茄子
 長井郡三郎 神田柳原河岸 紫雲英種子晚
 生、同中生、同早生
 谷本清兵衛 下谷南稻荷町 東京赤長胡苗

維爾牛蒡、山蒡、山茄、越瓜、胡瓜、
 西瓜、南瓜、大根、山東菜、朝鮮白菜
 東京農農館 赤坂溜池 山茄子、佛國種早
 茄、大越瓜、節成胡瓜、大青越瓜、大
 青節成胡瓜、日本大西瓜、アイスクリ
 ム西瓜、極早生會席南瓜、五貫目砂
 糖南瓜、縮緬大南瓜、甘藍、サクセツ
 ション、早生甘藍、ヘンダーソンスア
 ーリーサンメー、鶯菜、菠薐菜、黃葱
 頭、鮮紅丸形甘日大根、時無大根、吸
 込夏大根、吸込夏大根、牛蒡、太浦太
 牛蒡、東京大長人參、札幌太人參、佛
 國種極長人參、モールスロンゲ、オレン
 ジ、青豌豆、アラスナ、佛國大莢豌豆
 洋種五週目砂糖大莢豌豆、極大クリ
 ム厚莢豌豆、馬齒形玉蜀黍、ホロイト
 テント、コーリー 白色砂糖玉蜀黍、
 菜豆ライマビーン、草牧エレマ、同
 ハールミレト、同オーチヤードウラス
 同ケシタツキーフルフラス、同チモ
 ナークラッス、同ホワイトロバ、
 同レツドクロバ、燕麥レリスホリス
 苗木類、華果、桃、梨、櫻桃、柿、李、
 杏、栗、枇杷、無花果、梅、葡萄
東京府 三拾八類

西多摩郡

五日市町
 馬場助左衛門 盆石、大古石、眞石、飾石
 沼 米太郎 五日市町 葡萄苗、ナイヤガ
 ラ、ムーアス、ダイヤモンド、ハイパー
 ド、カールマン、ゴリリヤンド
西多摩郡
 間篠 石松 青梅町 飾石
 鹽野 十吉 草花村 蠶網
 設樂 清吉 福生村 蠶網
 古谷忠次郎 福生村 蠶網
 田草川 博 氷川町 楮皮
 市川傳次郎 古里村 百合苗
南足立郡 西新井村
 寶田文次郎 菊、アネモネ、レナンキエラ
 ス
 石渡伊三郎 鬚撫子
 石渡龜太郎 菊 清水吉五郎菊(キンク)
 中田 市藏 菊(アツマ)
 中田 德之助 菊(キンク)
 内田清左衛門 菊(香妻屏風) 同(大和錦)
 高橋誠一 菊(黃鱗) 同(金屏風)
 内田 久内 西新井村 天竺葵、同鹿ノ子
 薔薇
 水島濱三郎 菊(香妻屏風) 菊(キンク)
 紅百合、同薔薇、同大松葉、同極松葉

菊(黃萬)
 江川 藤吉 五葉松、黒松
 濱野堅太郎 眞 柏 土屋稻次郎 花 欄
 江川 傳藏 菊 濱野 龜吉 山紅葉
 寶田 久藏 菊(キンク)
 牧野清三郎 五葉松
 高橋 銀藏 松樹(赤八重) 同(大實)
 泉 市太郎 菊(中生黃萬)
 小櫃 龜吉 チクミヤコ
南足立郡
 中村半兵衛 江北村、花菖蒲、グラシオラ
 ス
 中村 久平 江北村 蘇鐵、萬年青
 曾根仙三郎 綾瀬村 切花(芍藥)
南葛飾郡 南綾瀬村 花菖蒲
 座間清五郎 磯貝 彌八 小高松三郎
 岡田文次郎 宮島金太郎 磯貝吉五郎
 小高佳太郎 谷已 喜平 谷部覺太郎
 磯貝千代太郎 谷部 菊松 谷部初太郎
 座間作次郎 宮田金太郎 會場兼次郎
 岡田甚兵衛 吉木 權藏 小高參治郎
 小高 仙藏 小高 實吉 座間勤七郎
 小高庄太郎 小高平次郎 座間 勘藏
 磯貝忠五郎 小高伊三郎 小高伊左衛門
南葛飾郡

並木 佐吉 龜戸町 アマリ、ス、アネモネ
 パンチ、柘榴、牡丹
 鈴木仁太郎 アスボラカス、アマリウス、
 ファイニツクス
 渡邊延之助 瑞江村 山紅葉
 小池與五郎 瑞江村 石盆裁
 堀 彌之吉 奥戸村 蘇鐵
 堀八十次郎 奥戸村 柘榴、大實
 山本金太郎 龜戸町 柘榴、四點、檳榔
 大畑西之助 水元村 唐棕櫚
 小池六之助 水元村 榧、南天、唐棕櫚
北豊島郡 瀧野川町
 遠山守之助 榧 カヤ、ヤツテ
 宮本 条吉 榧 格南天、赤松
 清水 庄吉 花榧 チヤボヒバ、榧
 宮本 条吉 赤松
 欽持安五郎 榧 赤松、キヤラボク
 馬淵乘太郎 榧 金子安治、ドラセナ
 小關 梅吉 カリン、ニレ櫻、トシヨウ、楓
 (寄植) イブキ(石付) チカンハク、アス
 ナロウ、ヤツテ
 馬淵金太郎 南京青木 チヤボヒバ
 鈴木政五郎 球根グラオラスアメリカン、
 同セレス、同アウカスタ
北豊島郡 三河島村

喜乘園永倉爲吉 五葉松 楓、五葉松、柏、
圓板、水盤(石付)同
田中金太郎 松ソテツ
小島國三郎 松 伊藤富五郎 生花
北豊島郡 巢鴨町
荒井與左衛門 伊勢撫子(白赤、紋、黒紅、
緋色、桃色、鴉色)
高木福太郎 花百合
金井金左衛門 唐楓 雲禪躑躅、壯松、
田中留次郎 五葉松 收紋柘榴、五葉松、木
爪、牡松、矮柏、黒松、扁柏、復紋柘榴、風
知草、黒松
丹羽茂右衛門 寒水石付 黒松、同赤石付、
同赤石玉、寒水石付、水晶石付
飛川佐太郎 ドラセナ、アツサンジアナ、
ドラセナ、アイリトリアコ、ア、フラン
シスシエーエニフロラ、フランシスシ
ユーエニフルラコルゴライン、コルジ
ライン、ユツカ
内山長太郎 雲禪躑躅 赤松、五葉松(石
付)山紅葉(石付)玉松、一行寺實舌紅
葉、コウモリラン(コゴ付)野分紅葉、五
葉松(實生)柘榴、吐松(石付)
齋田 金作 五葉松 赤松、紅葉、落葉松、
松柏、同石付、野楓樹(石付) 朝鮮姫栢

榴、復紋柘榴
河島銀次郎 寒芳周雲禪躑躅、風知草、寒
櫻、雲禪躑躅、梅(道知邊)梅(鈴鹿ノ關)
梅(古今集)梅(寒陽袋)梅(甲州野梅)
伊藤重三郎 垣衣玉 棕櫚竹、
北豊島郡 上板橋村 盆栽
横山定次郎 五月花(七五三飾)瑞龍寺(松
島)コシヤ
篠 才三郎 五月花
北豊島郡 長崎村 盆栽
永岡 海藏 シヤボテン 大山長次郎
永岡 孝藏 シヤボテン
石川富士太郎 梅、松
北豊島郡
北村 重三 日暮里町 カーネーション
(切花)拾種、薔薇(切花)ダリア(切
花)籠花、花環等
東京府 第三十八類
北多摩郡
川本彌太郎 千蔵村 盆栽、櫻
北豊島郡
佐野 清名 岩淵町 櫻
豊多摩郡 大久保町 盆栽
鈴木 爲吉 扁栢 川上音次郎 躑躅
豊多摩郡 代々橋村 同

早瀬 次郎 萬年青鷹鶴斑入 同都ノ城
野口 友吉 檢
秋元 カネ 姫小松、五葉松
笠岡 龜丸 長生草多於加金剛、天賜丸
直鶴、南洋丸、
伊東徳太郎 美男カツラ赤實同白實
薄井 兼儀 躑躅 盆栽、花百合
豊多摩郡 野方村 盆栽
古家甚五郎 カナンデ
金子 勝吉 松 アセボ
大野 林藏 松 サンシヤウ
須藤 善作 杉 紅葉
豊多摩郡 澁谷町 同
小澤 慎平 サナスニアブレイヴァ、千年
木、アジアンタムフアールニス君子蘭
カーネーション、アマリス、
東華園、仙人掌金鱗、同銀藏、同犀角、同
姫黃獅子、同排入造坪角、同天賜日光虎
尾蘭黃縷、同斑入福信、同磐石、同旭丸、
同旭丸、同斑入綴化麒麟、同皇兔、同青
玉兔、地球室、高砂、天司丸、金剛丸、雲
龍、同金鳥帽士同翁丸同入孔雀、同司麒麟、
同狸々丸、同高砂、同御劍、同赤龍
丸、ザミヤ、ヒトツバタコ(盆栽)
豊多摩郡 落合村 同

小野田重太郎 躑躅日の出、柘榴、榴
岩崎仲次郎 皁月、雲柳、
貫井治右衛門 躑躅目の出 左黄金紗葉
岩崎安五郎 丁子、躑躅澁川、同差篤、皁
月、大行松、
岩崎徳五郎 柳
名倉 繁藏 躑躅百万兩
豊多摩郡 戸塚村 花百合
中村慶次郎 黄カノ、コ
中村銀次郎 白カノコ
豊多摩郡 淀橋町
山田熊太郎 ヘラコニヤジョリネーム
東京市 裝飾植物
牡丹園文蔵店 深川本村町 牡丹、十一種
帝國園藝協會 麴町有樂町 ダリキ、スギ
トビ
峰澤 桂助 淺草須賀町 藤
磯村 謙藏 芝芝公園 カビタン藤、ヒマ
ラヤ杉、大葉エツカ蘭
藏石光三郎 本郷千駄木町 濱夏梅、鈴聲
宿木
東京興農園 赤坂溜池 廉葉カラデユーム
ベゴニア、羊齒、リボングラツス、アジ
アンダム、カーネーション、セラニユー
ム、針葉フロッタス

仙人掌 切花ダリア、薔薇
若林 松洲 牛込左内町 盆栽春ノ景、夏
ノ景、秋ノ景、冬ノ景、暇取盧島、盆景由
來書
水野兼次郎 芝松本町 靈龜石
佐藤 昌 本所竹町 日光山植物、觀葉
植物、山生植物
東京府 第四十類 靈種
北多摩郡 大神村 春蠶
石川松太郎 石川金次郎 志茂秀太郎
石川國太郎 大野傳兵衛 志茂常太郎
北多摩郡 宮澤村 春蠶
伊藤 治助 鈴木吉五郎 伊藤彦太郎
關谷七之助 小町 米吉 田村金十郎
田村金十郎 伊藤彦三郎 鈴木與三郎
森谷重次郎
北多摩郡 小平村
村田佐十郎 吉澤福太郎 瀧島八重吉
中野熊三郎 福島多十郎
北多摩郡 郷地村
宮崎健一郎 宮崎竹次郎 紅林 宗八
北多摩郡 成進社
榎本龜太郎 柳島村 村田 金藏 田中村
比留間喜一郎 東村山村

村田 龜吉 田中村
三上 新藏 東村山村
大貫 寅吉 上川原村
淺野國五郎 三鷹村 市川 茂一 西府村
中村 浪藏 多磨村 佐伯藤五郎 谷保村
田代 伊佐 多磨村
大久保瀧次郎 多磨村
南多摩郡 日野町 春蠶
谷 逸作 奥住 金藏 中村 家三
平 忠次郎 土方 平
南多摩郡 春蠶
木下 平作 堺村 尾崎 榮治 思方村
青木 榮 堺村 福木勝太郎 小宮村
西多摩郡 福生村 春蠶
森田權次郎 川窪福次郎 清水 茂吉
福生改進組 細谷八十吉 高崎 治平
八卷 善七 森田 佐吉 笹本 新吉
笹本半左衛門 古谷幸三郎
西多摩郡 箱根ヶ崎村 春蠶
志村 藤吉 村山 武平 山田彌三郎
大越七郎右衛門 中西金太郎
岩田庄右衛門 吉野市郎右衛門
西多摩郡 西多摩村 春蠶
兩倉久次郎 共上秀五郎 石川政治郎
岩瀨竹次郎 下田伊左衛門 小作八太郎

西多摩郡 春蠶

谷澤 喜助 東秋留村
井上 才市 東秋留村
竹中延太郎 東秋留村
谷澤 重藏 東秋留村
小林 作義 草花村
武田市兵衛 草花村
田中 松平 瀬戸岡村
武藤 彦助 成木村
池具清三郎 瀬戸岡村
藤野鷺太郎 成木村
春蠶 審査 村セザルモ
宮崎健一郎 北多摩郡郷地村
岩崎茂十郎 北多摩郡郷地村
石川松太郎 小室 森藏
石川金次郎 杉崎並次郎
石川武兵衛 志茂久左衛門
石川 精一 志茂 忠輔
田島 半藏 中村德太郎
志茂 芳候 田島三五郎
伊藤彦太郎 小野 米吉
中村 久藏 田村金十郎
北多摩郡 田中村 秋蠶

北多摩郡 大神村 秋蠶

村田 金藏 小池 春吉
村田 龜吉 矢島國太郎
乙幡廣三郎 乙幡長二郎
井上 茂七 小池 理一
矢島 理助 井上 乘三郎
井上 佐吉 和田 金太郎
北多摩郡 小平村 秋蠶
村田伊十郎 福島多十郎
佐藤彌十郎 小野彌一郎
青木角次郎 小山德太郎
目黒 金平 柳島村
福島健治郎 府中町
立川友次郎 東山村
浦野友次郎 多摩村
大久保瀧次郎 多摩村
成進 社 郷地村
清水 傳一 中神村
井上定十郎 中神村
南多摩郡 秋蠶
吉田 虎吉 由木村
游谷幾次郎 町田町
市川 森藏 八王子町
佐藤多四郎 堺村
長島喜太郎 八王子町

北多摩郡 拜島村 秋蠶

佐藤永之助 堺村
西多摩郡 秋蠶
島田久次郎 西多摩村
兩倉久次郎 西多摩村
小作八太郎 西多摩村
岩波竹次郎 西多摩村
山本房五郎 草花村
土方安太郎 吉野村
改進 組 福生村
志村 藤吉 箱根ヶ崎村
笹本半左衛門 福生村
中西金太郎 箱根ヶ崎村
村上浪治郎 石畑村
山田彌三郎 箱根ヶ崎村
川島德次郎 石畑村
小山惣次郎 箱根ヶ崎村
大越七郎右衛門 小曾木村
谷澤 嘉助 東秋留村
深澤崎太郎 忠生村
吉野 啓藏 東秋留村
竹中延太郎 東秋留村
北多摩郡 秋蠶
久野 倉吉 久野覺太郎
小川市五郎 石井 扇吉
東京府 第四十一類 繭

北多摩郡 大神村 繭

石坂八郎次 大野傳兵衛
中村德太郎 石川松太郎
志茂 忠輔 石川國太郎
志茂 常藏 石川金次郎
志茂秀太郎 中村米左衛門
志茂久左衛門 小池 岩一
志茂 芳勝 田島三五郎
野島 善吉 中村 英吉
石川 精一 田島 常吉
中村彦三郎 志 茂芳
北多摩郡 中神村 繭
植田芳五郎 西野又治郎
川島鳥之助 清水政五郎
淺見啓次郎 篠 秀吉
井上 定吉
北多摩郡 田中村 繭
小池 善八 和田寅之助
乙幡長二郎 小池 理一
和田 孫七 和田清五郎
井上 乘三郎 和田金太郎
井上佐十郎吉 小池仲治郎
矢島 理一 新藤丈太郎
北多摩郡 多摩村 繭
田代 伊佐 浦野友次郎
吉野孫四郎

北多摩郡 拜島村 繭

本多卯之助 川崎平右衛門
川崎 滿智 吉野千代太郎
栗原 勘藏 田中善太郎
清水 吉藏 横倉 兵吉
横倉 仙吉
北多摩郡 拜島村 繭
白井 榮吉 早野 夏助
早野三五郎 榎本龜太郎
白井 勝藏 高崎重太郎
谷部 忠七 加藤儀三郎
荒井角次郎 榎本龜太郎
北多摩郡 小平村 繭
瀧島八重吉 寺澤善太郎
佐藤彌十郎 村田伊十郎
村田佐十郎 寺澤福太郎
秋元 雪藏 久野 倉吉
北多摩郡 東村山村 繭
川村 紋重 小島安之丞
川村彌之吉 比留間清十郎
小山 養助 比留間喜一郎
内海 三重 小山 竹松
北多摩郡 砧村 繭
早川馬太郎 永峰半次郎
城田和三郎 城田和三郎

北多摩郡 砂川村 繭

宮崎 傳藏 宮崎 少平
原島 萬吉 清水清左衛門
北多摩郡 岸村 繭
原田平四郎 諸江吉五郎
池谷 七郎 原田 惣吉
北多摩郡 西府村 繭
市川 茂一 杉本 壽吉
北多摩郡 福島村 繭
三田常三郎 内藤 謙一
北多摩郡 府中町 繭
小澤 莊司 福島健治郎
北多摩郡 小津 伊
小澤 貞一 福島健治郎
北多摩郡 小金井村 繭
大久保新藏 大久保林藏
北多摩郡 船田直次郎 繭
淺田 爲藏 杉本仙太郎
北多摩郡 田村 幸八 繭
内野 長藏
北多摩郡 立川村 繭
小川 孝喜 山川孫太郎
北多摩郡 五十嵐信太郎 繭
寺本 清八
北多摩郡 清瀬村 繭
高橋瀧次郎
北多摩郡 中藤村 繭
萩野三五郎 萩野萬五郎
榎本 利亮 中村組 中島 萬藏

蘆川紋太郎 調布町 松本善次郎 西府村
櫻井己之助 保谷村 杉田 勇藏 谷保村
伊藤周三郎 宮澤村 田中金十郎 宮澤村
高橋龜三郎 武藏野村
川端 武吉 由井村
坂本與三郎 元八王子村
飯田 平吉 元八王子村
虎見啓太郎 元八王子村
森 萬平 元八王子村
西山濱次郎 横山村 岸田次郎吉 横山村
諸澄 岩吉 鶴川村 大貫 幸作 南村
小宮 藤吉 鶴川村
小野 藤吉 八王子町
市川 森藏 八王子町
榎本 忠藏 稻城村 伊藤 清助 稻城村
内田 一平 稻城村
島崎清次郎 國分寺村
神山孫太郎 國分寺村
本多 柳藏 國分寺村
中村 寅吉 國分寺村
大貫捨次郎 上川原村
指田七五郎 上川原村
大貫安五郎 上川原村
大貫初五郎 上川原村
岩崎茂十郎 郷地村 成進社 郷地村

紅林 宗八 郷地村 加藤菊次郎 谷保村
宮崎竹次郎 郷地村
飯田榮次郎 元八王子村
南多摩郡 日野町 繭
加藤文次郎 生沼彦太郎 福島民之助
佐藤利一郎 齋藤卯之助 土方 順太
齋藤源五右衛門 平忠 次郎 立川 民藏 河野 靜正
生沼彦太郎 奥住 喜治 阿川忠治郎
村野茂十郎 谷 逸作 中村 勇助
土方 一平 阿川政五郎 奥住 金藏
平 久吉 土方庄三郎 繭
南多摩郡 堺村 繭
小島 甚七 青木喜兵衛 青木 榮
井上久太郎 佐藤多四郎 木下 平作
青木光太郎 青木長三郎
南多摩郡 由木村 繭
小林 眞一 有竹 房藏 吉田 虎吉
細谷 庄治 高橋 哲三 青木金太郎
石坂幾太郎 井上 太藏 伊藤彦太郎
吉田信太郎 青木 ツル 吉田留五郎
小田 ヲタ 農 産 社 川和 愛藏
小泉 政吉 吉濱 多吉 井上 連一
谷合 正平 田中 ナカ 池田 喜一
加藤 貞作 内田芳五郎 根津房治郎

馬場島治郎 濱田 喜助 佐々木久藏
佐々木要之助 佐々木倉吉 久野 忠藏
南多摩郡 小宮村 繭
源原 清次 坂本 國藏 和田澄次郎
木下 ×カ
南多摩郡 忠生村 繭
田中 島藏 深澤崎太郎 田中喜十郎
田中 庫三
南多摩郡 恩方村 繭
青木 彌一 原 忠作 上島 安吉
馬場佐市郎 山本 宇内 尾崎 榮治
石井淺之丞 石井由太郎 原 忠作
石川由太郎 石井淺之丞 福島左衛門
南多摩郡 加住村 繭
石森岩次郎 石森作次郎 大久保清次郎
南多摩郡 町田町 繭
熊澤 享 武藤正次郎 渡谷幾次郎
武藤 梅藏 大澤 新平 熊澤新之助
渡谷留次郎 平本丑之助
高橋 嘉平 七生村
陶鑄尋常小學校 川口村
長島喜太郎 八王子町
川口尋常高等小學校 川口村
矢口 五助 南村 矢口勝五郎 南村
馬場角太郎 七生村

西多摩郡 福生村 繭
笹本 宇一 森田與三郎 町田 富二
森田 孝治 内田 喜作 古谷幸三郎
村野倉之助 伊東 政吉 村野和十郎
小泉喜之加 田村 喜作 八卷 善七
高崎 治平 細淵 庄吉 村野德太郎
笹本 新吉 清水 茂吉 森田 佐吉
村野 幸作 笹本平左衛門 小泉喜之助
細淵 彌吉 村田和十郎 宮本 豊樹
井上八十吉 井上喜三郎 森田 森七
細谷八十吉 福生改進社組 川窪福太郎
高橋米三郎 町田 倉吉 佐藤 平七
高橋 治平 佐藤 平七 設樂 清吉
村野 ツヤ 村野彌三郎 細淵 彌吉
八卷 善七 清水茂三郎 野和田勝三郎
清水新三郎 笹本宇三郎 高橋 治平
清水 茂吉 村野德太郎 森田 林七
西多摩郡 西多摩村 繭
石川久之助 田村 兼吉 下田伊左衛門
田村金兵衛 白井 民藏 下田宇三郎
田村信太郎 並木 陸 宮本 ノブ
並木 豊吉 並木 新助 小作八太郎
島田 忠藏 關口辰之助 田村源三郎
雨倉久次郎 雨倉九十郎 石田 作市
井上秀五郎 中村忠一郎 下田房五郎

雨倉松太郎 井上 新吉 宮川 清亮
下田 茂助 下田 廣助 下田 孝樹
中野源三郎 下田 次郎 石川政治郎
小林 民吉 大野 新藏 小林 九一
中島 與市 下田 廣助 島田 悟一
石川久之助 下田 孝壽 中里卯三郎
下田伊左衛門 橋本 金作 岩波 カノ
西多摩郡 平井村 繭
田中 豊八 武田 義勝 島崎國太郎
松本 忠一 青木福太郎 土澤 近藏
西多摩郡 草花村 繭
小林 重郎 武田市兵衛 小林 作藏
岡野 文吉 浦野仙太郎 浦島 勇助
西多摩郡 調布 繭
宇津木定吉 友田青年會 島田 吾作
村野作十郎 梶 熊五郎 清水五三郎
島田 純 宇津木廣助 梶 金十郎
石田捨五郎 清水佐次郎 渡邊八三郎
宇都木廣助 渡邊七三郎 福谷六太郎
西多摩郡 東秋留村 繭
谷澤 嘉助 吉野 啓藏 谷澤 重藏
井上 才市 田邊 長吉 窪島八重吉
小岩井幸三郎 平原 豊吉 竹中延太郎
森田 イソ
西多摩郡 熊川村 繭

石川茂一郎 渡邊八三郎 兒島七三郎
森田小兵衛 森田儀三郎 高橋喜代松
西多摩郡 霞村 繭
沼田茂三郎 加藤 英智 星野吉太郎
師岡 平吉 濱中八百太郎 神山幸次郎
橋本國太郎 若林 兵輔 野村竹次郎
岸野 嘉藏 鹽野重太郎 大野文次郎
大野房之助 村上 勇藏
西多摩郡 石畑村 繭
榎本 嘉一 吉岡政太郎 吉岡 金藏
高木久次郎 町田周三郎 古川 新吉
大野文次郎 内野 松藏 町田 定吉
鈴木信太郎 白井 島吉 村上 勇藏
村上浪治郎
西多摩郡 大久野村 繭
青木 辨三 橋本靜之介 野口久次郎
志茂 之明 野口淺次郎 野口 房藏
西多摩郡 成木村 繭
武藤 彦助 藤野彦三郎 井上 峰正
藤野 佐吉 井上 泰吉 中村清三郎
藤野鷲太郎 木崎松五郎 西村 基重
加藤 友吉 高山 與助 西村 享助
高橋富士五郎 西村忠五郎 木崎 富藏
西村 基重 西村 米吉
西多摩郡 小宮村 繭

乙津 保太 岡野 伊助 清水竹次郎
 西多摩郡 小曾木村 齋系
 柳内 寅藏 横手喜代次郎 安藤慶次郎
 岩田庄右衛門 吉崎惣左衛門 加藤峰十郎
 萬田 房吉 小野吉造 大越七郎右衛門
 島田 常吉 木村 和一
 西多摩郡 榎原村 齋系
 高橋 美雄 土屋達之助 岡部彦左衛門
 吉野市郎右衛門
 西多摩郡 瀬戸岡村 齋系
 田中 慶助 田中 松平 小川新太郎
 岡野 爲助 岡部島二郎 岸野 太平
 岡部菊次郎 岸野 基近 田中 松平
 西多摩郡 根ヶ崎村 齋系
 村山 武平 小山 一策 田中 幸七
 田中龍次郎 村山 次平 關谷 善助
 小山惣次郎 村山 武平
 西多摩郡 五日市町 齋系
 森田 宗平 石塚兵三郎 池貝清次郎
 西多摩郡 三田村 齋系
 福田 勝 平原八太郎 黒田忠太郎
 西多摩郡 草花村 齋系
 小林 重郎 鹽野 善助 岡野 文吉
 笹本豊三野 土方安太郎 小林 作藏
 田中 永作

西多摩郡 戸倉村 齋系
 森下 茂助 田中 仙藏 山下甚太郎
 天野喜三郎 三ッ里村
 久保 眞 吉野村 田中德治郎 西留村
 坂和 保正 氷川村 中村小一郎 古里村
 杉川直三郎 小河内村
 清水 梅吉 古里村
 北豊島郡 石神井村 齋系
 山下 助作 本橋 雖七 本橋 篤三
 本橋紋次郎 朝比奈仙太郎 井口淺之助
 岩崎熊次郎 田中 圓一 谷治萬五郎
 本橋福太郎 本橋 春吉 高橋文次郎
 大山金次郎 小川三四郎 石塚權次郎
 本橋 豊吉 秋本 春吉 田島 てる
 田島千八九 井口喜代太郎 橋本 太助
 小川 孫市
 北豊島郡 大泉村 齋系
 加藤助次郎 高橋増五郎 見米繁次郎
 榎本鈴三郎 奥積常次郎
 榎本釜三郎 赤塚村 武井 萬平 岩淵町
 藥品ノ効力審査ヲ求ムルモノ
 橋本善之助 東京市芝區車町 藥殺乾菌、
 標準同、藥殺乾菌製系、標準製系
 市川友之助 府下八丈島三根村 齋系
 東京府 第四十二類

北多摩郡 小金井村 齋系
 大久保權兵衛 星野 廣助 中川三五郎
 鴨下 玉松 森田 清助 立川村
 西川伊左衛門 中根村
 竹内武兵衛 神代村
 南多摩郡 由木村 齋系
 谷合清共衛 有竹 マサ 有竹 キク
 田中 正吉 篠崎又四郎 木下 彌平
 加藤勝五郎 大塚 正一 石井 鹿藏
 石井菊次郎 安齋半三郎 有竹 貞藏
 村野佐之吉 大寶 利助 樋口磯五郎
 加藤清重郎 伊藤福次郎 鈴木 利助
 伊藤 眞吉 田中次郎藏 青木 庸次
 中村 六郎 鈴木作次郎 谷合 正平
 小泉 政吉 青木金太郎 鈴木 爲吉
 川和 ヨネ 伊東彦太郎 青木 英一
 青木 ツル 佐宗 廣吉 恩曾 爲藏
 川幡 眞助 水越米次郎 水越直次郎
 南多摩郡 堺村 齋系
 内田福太郎 玉系 青木 榮
 萩原島次郎 杉山吉五郎 細野富士松
 南多摩郡 日野町 齋系
 平野 英助 大貫勤十郎 山口龍之助
 高木吉之助 多摩村 有山 松藏 多摩村
 澤井德太郎 加住村 中溝 周助 鶴川村

矢澤 國吉 町田村 片倉製糸場 小宮村
 常盤 平八 横山村
 小島太之助 元八王子村
 西多摩郡 霞村 齋系
 野崎菊次郎 川杉民次郎 山崎 團藏
 濱中八百太郎 星野吉太郎 神山幸次郎
 野村竹次郎
 西多摩郡 小宮村 齋系
 浦野代次郎 浦野由五郎 乙津次郎左衛門
 乙訓徳次郎 平 塚 貢
 西多摩郡 西多摩村 齋系
 下田伊左衛門 清水淺次郎 加藤角次郎
 西多摩郡 熊川村 齋系
 森田 周藏 森田 退藏 森田 治作
 浦野徳太郎 草花村 小山 辰吉 花花村
 中村小一郎 吉野村
 北寒寺竹次郎 五日市町
 鈴本 善藏 吉野村 井上八十吉 福生村
 大野 三吉 箱根ヶ崎村
 神田 嘉吉 小河内村
 中村作之助 小曾木村
 福田 トク 三田村 山崎彌之助 三田村
 清水 極吉 古里村
 笹本八十次郎 福生村
 北豊島郡 齋系

八方久次郎 石神井村
 赤羽製糸場 岩淵町
 大泉生糸合資會社 大泉村
 平野 惣吉 大泉村
 井口 岩藏 豊多摩郡井萩村 齋系
 市川友之助 府下八丈島三根村
 大澤 政藏 府下八丈島中之郷村 眞綿
 北島 俊作 東京市下谷區龍泉寺町
 塚本 廣吉 府下南多摩郡由井村
 笠 井 靜 府下北豊島郡高田村
 東京府 第四十六類
 北豊島郡 瀨野川町 肥料
 西ヶ原農園 園藝肥料 五種
 岩田 嘉七 園藝肥料
 關東酸曹株式會社 府下王子町 一號過燐
 酸、高過燐酸、強過燐酸、中性燐酸、田肥
 料、畑肥料、水田專用、畑專用、桑專用
 稻肥料、麥肥料、陸稻肥料、干瓢肥料、甘
 藷肥料
 日本人造肥料會社 南葛飾郡大木村 普通
 過燐酸肥料、別製過燐酸肥料、特製過燐
 酸肥料、強過燐酸肥料、苗代肥料、完全
 肥料、別製完全肥料、完全配合、極製完

全特製完全果樹肥料
 大阪アルカリ株式會社 大阪市西區湊瓦町
 アルカリ第一號過燐酸石灰、麥肥料、桑
 肥料、最強過燐酸石灰、アルカリ肥料
 日本製銅酸肥料株式會社 岡山市船著町
 日本肥料過燐酸、同極製過燐酸、同輸出
 過燐酸、同普通過燐酸、同煙草用完全肥
 料、日本肥料、柑橋用完全肥料
 日本石油株式會社 新潟縣刈羽郡 大洲村
 普通過燐酸肥料、特過燐酸肥料、強過燐
 酸肥料、燐酸加里肥料、稻麥肥料、桑肥
 料、各作肥料
 新潟硫酸株式會社 新潟市 並木町 寶王
 印普通過燐酸肥料、同高過燐酸肥料、同
 精製過燐酸肥料、同強過燐酸肥料、同第
 三號過燐酸肥料
 多木製肥所 兵庫縣加古郡別府郡 印過燐
 酸肥料、強燐酸、高過燐酸、別製過燐酸、
 多木肥料、侍從御差遣紀念九重肥料、完
 全各作肥料、別製九重肥料、別製調和燐
 酸
 大阪人造肥料株式會社 大阪府西成郡神
 島村 過燐酸、上過燐酸、最上過燐酸、
 黑色過燐酸、龍野配合肥料、鳳明配合肥
 料、麒麟號配合肥料、鷲號配合肥料、鷹

印配合肥料、鵝號配合肥料、孔雀號配合肥料、朝日號配合肥料、菊號完全肥料、牡丹號完全肥料

硫酸肥料株式會社 堺市住吉橋道 一號過磷酸石灰、強過磷酸石灰、特製強過磷酸石灰、別製過磷酸石灰、完全肥料

磷礦株式會社 麴町有樂町 過磷酸石灰、磷礦石(製肥原料)磷礦石(同上)粗粒磷礦(同)粗末磷礦(同)細末粉磷礦(同)

大日本人造肥料株式會社 京橋越前堀 普通過磷酸、精過磷酸、別製過磷酸、特許過磷酸、完全人造肥料一號、硫酸肥料、硫酸肥料特製、完全やまと肥料、特製完全肥料

日本改良豆粕株式會社 京橋南紺屋町 大豆粕 長井郡三郎 神田柳原河岸 完全肥料

伊藤 熊吉 半込區市ヶ谷辨天町 上海產 菜種油粕、米糖、大麻油粕、酒粕、醬油粕 蠶桶、蠶桶粕、同粉末、麥糖、硫酸安母尼亞、過磷酸、強過磷酸、硫酸加里、乾血、

智利硝石、遠益磷肥、カイニット、角粉末タンケージ、クアノ、肉粉、鳥肉粉、生骨粉、蒸製骨粉、動物窒素肥料、外國魚粉粉末、蹄粉肉骨、鯨骨粉、同上粉、獸毛石灰窒素、牛骨、馬骨

加瀬忠次郎 深川入船町 富士印配合肥料 倉印配合肥料、カプト印配合肥料

岩出惣兵衛 深川東大工町 倉特製完全肥料一號、倉特製完全煙草肥料、倉特製完全肥料、倉清國產菜種油粕粉末、倉內外國產藥種油粕粉末、倉大豆粕粉末、倉大豆粕粉末細末、倉大麻油粕粉末、倉雜魚粕粉末、菜種油粕、菜種油粕粉末、胡麻油粕粉末、胡麻油粕、荏油粕、同粉末、綿實油粕、同粉末、亞麻仁油粕、同粉末、落花生油粕、同粉末、椰子油粕、同粉末、比麻子油粕、同上粉末、大豆粕

石丸清五郎 南葛飾郡香爐町 蒸製骨粉、日本化學工業株式會社 南葛飾郡龜戸町 硫酸加里

東京府 第四十七類 北多摩郡 農具

栗島百太郎 田無町 作鋸、同黒鋸 越山 正晃 調布町 越山式自動播種器

北多摩郡 由木村 農具目籠 桑篩

谷合 賴藏 小鈴田銀藏 戸屋 鶴吉 戸屋 鶴吉 峰岸 浦吉 内田 龜吉 由木村農會 農業及畜産ノ經營方法及成績

南多摩郡 町田町 農具 八百谷彌三吉 スイッル製鐵稻扱、鋼鐵製多扱、スイッル製鐵多扱、鋼鐵鎗打製稻扱、鋼鐵鎗形多扱、耳鎗面取扱稻扱

南多摩郡 多摩村 農具 增田哲次郎 小泉太郎吉 小泉秀次郎 小泉紋四郎 横倉碩之助 並木勝太郎 小宮村 折旗製造器

南多摩郡 農會 八王子町 南多摩郡農會史 佐藤 新八 大崎町 筒鑿、二點、筒鑿三點 鈴木兼次郎 蒲田村 細鋸、圓鋸 柿本 寅吉 平塚村 柿木式鳥追器、土龍取器

加藤壽三郎 目黒村 農業用作鋸、筒鋸、植木用根切、植木用根鋸 北豐島郡 農具 中村伊十郎 上板橋村 四本子鋸、平鋸、唐鋸

中山 叔三 高田村 可鍛鐵製園藝用金物 拾五組

大川兼次郎 植木鋸 牛旁切、植木根堀、押切(附屬品附)

南葛飾郡 農具 平井 每良 寺島村 三本萬能、鷹鋸、四本ホーク、五本ホーク、六本ホーク 野澤藤次郎 龜戸町 作鋸、千住作鋸、唐鋸 三本萬能、大鋸

井口 柳吉 奥戸村 葛飾鋸、鋸 田中道三郎 水元村 粗摺臼 宇田川鐵五郎 寺島村 蘭鉢九點

南足立郡 清水和嘉藏 江北村 蓮 矢島 庄藏 下肥桶 中野安太郎 西新井村 作鋸、同鋸、同鎌、同木鎌

豊多摩郡 澁谷町 阿武隅川寛治 剪完鋸 剪定刀、柄込牛柄、葡萄園引鋸、附、兩刃枝切鋸、三日月形鋸、細形剪枝鋸、折込剪枝鋸大中小、接木鋸、枝切鋸、唐木柄大、同櫻柄小、懷中甲接木器、植物接接器、改良鋸、木織並裝、大豆粕早削器、モグラモチ捕獲器具、芽接ナイフ佛國型象牙鞘、同角鞘

第二號、同セルロイド鞘面對、同英國型本象牙鞘、同角鞘

東京市 農具 谷口 金次 下谷徒町 特許丁川式麥摺機 械模型、特許粗摺機、特許玉入粗摺器、唐箕用速轉車、新案登錄改良後袋用三德荷造針、除草及玉葱類堀取器、特許高山式葉切機、マレーベル式レキ十二齒柄ナシ、片手短柄ホルレキ、移植用コテ、蠟捕器、四ツ組園藝用具、特許省力鋸、芽接ナイフ、剪枝力、接木用鋸、剪枝鋸、果樹剪定用鋸、果實間引用鋸、果樹類高枝剪除柄鋸、新案登錄堆肥溫床用寒暖計、ニツケル掛金屬管入堆肥溫床用寒暖計、特許福式島國益桑刺機模型、特許養蠶用暖爐兼混爐、特許養蠶用便盆暖爐、新案登錄養蠶用丁川式改良模型暖爐模型、特許桑楸切鋸、東京蠶業講習所形調桑用節七ツ組角目丹治形調桑用節七ツ組六角目、打込桑扱器新形用付同大形、輕便桑扱器、カルトシ製蠶鉢内側漆引大形同中形、澁引大形、同中形、改良大形蠶體解剖器、蠶體解剖器、桑刈鎌、鷲本鳥羽帚、七面鳥羽帚、本鴨羽帚、舶來改良養蠶用寒暖計

養蠶棒狀乾濕計、最高最低寒暖計、蠶繭蒸殺用曲狀寒暖計、同上製糸用陽暖計同板付、養蠶用棒狀寒暖計、養蠶用白塗寒暖計、生糸検査用検査器、特許丁川式模範噴霧器、特許テーエフ式噴霧器、改良省力式模範噴霧器、サクセス式噴霧器、改良省力式三本管噴霧器、新式強力三本管噴霧器、丁川式自動噴霧器、新案登錄鈴木式一本管噴霧器、同鈴木式輕便噴霧器、害虫驅除用散粉器

日本蠶業株式會社 下谷御徒町 手提噴霧器、ムラトリ式噴霧器、白鳴袋置寒暖計乙號、舶來形乾濕計上等、同並製、圓形乾濕計一號、二重管乾濕計大形、地中用寒暖計、金筒入大形、棒狀寒暖計、檢尺器一等、檢位衡、携帯用生糸検査器

セーメートル、蠶體解剖器到桑器、桑切庖丁一尺四寸桑切庖丁八寸五分、桑切鎌柄付上等、調桑節、七ツ組、給桑節金鋼製三ツ組、羽等鷲羽製、鴨片羽、蠶種貯藏器、蠶種催青器、カルトシ蠶鉢耐水、フホルリマン蒸發器、改良燻爐、簇折器、國益式、同丹羽式、蛆菌撲別器母袋式棒盤、蠶繭乾燥器、參奴豫防用寒暖計、棒狀乾濕計、携帶用寒暖計、製