مائوتسه‌تونگ کناره‌گیری میکند

چوئن‌لای نماینده اعتدالیون چینی گفت غرب نباید روی اختلاف شوروی و چین حساب کند

اطلاعات

سال ۳۸- دوشنبه ۲۲ مهرماه ۱۳۴۲- شماره ۱۱۲۱۷- تکشماره ۳ ریال

بموجب رای دادگاه

تجدید نظر نظامی

طیب دوباره محکوم باعدام شد

دادگاه حاج اسمعیل رضائی راهم بمرگ محکوم کرد

دادگاه تجدیدنظر مامور رسیدگی به‌اتهامات‌متهمین واقعه ۱۵ خرداد آخرین جلسه خودرا امروز صبح پایان داد و دونفرازمتهمین بنام طیب حاج رضائی و محمد اسماعیل رضائی محکوم باعدام شدند.

شرح رای صادره‌ازدادگاه در شماره فردا مشروحا باطلاع عامه میرسد.

- منابع مطلع اظهار می‌دارند که یك کنفرانس عالی از سران حزب کمونیست جهان درمسکو تشکیل خواهد شد
- چوئن لای گفت تماس دو دولت‌وحزب‌کمونیست شوروی و چین مانند سابق ادامه دارد و من دلیلی برای جدائی آنها نمی بینم
- چوئن لای نماینده اعتدالیون در دستگاه رهبری چین است واگر پس از مائوتسه تونك این گروه پیروز شود تاثیر عمده‌ای بر روابط دو کشور خواهد داشت

در صفحات ۳و۴

شاهنشاه وشهبانو درفرودگاه‌مهرآباد باعلیاحضرت ملکه ژولیانا و دیگر میهمانان‌مراسم خداحافظی بعمل‌میآورند

طی مراسمی باحضور شاهنشاه وشهبانو:

میهمانان ایران

بامداد امروز تهران را ترك گفتند

- علیاحضرت ملکه هلند، همسرشان و شاهزاده خانم بئاتریس یازده روز در ایران اقامت داشتند

ساعت ۸ صبح امروز علیاحضرت ملکه ژولیانا و همسرشان والاحضرت برنهارد وشاهزاده‌خانم‌بئاتریس‌ولیعهد هلند با هواپیما تهران را بقصد هلند ترك نمودند.

شاهنشاه و شهبانو از میهمانان عالیقدر خود بطور رسمی بدرقه کردند

مشایعین

در مراسم بدرقه از خاندان‌سلطنتی هلند آقای علم نخست وزیر آقای قدس نخعی وزیر دربار شاهنشاهی اعضای دولت و رجال و نمایندگان سیاسی کشور های خارجی مقیم دربار شاهنشاهی حضور داشتند.

بقیه د ر صفحه ۱۵ ستون چهارم

پس‌از ۱۲۰ ساعت تحقیق‌وجستجو بعدازظهر دیروز معلوم شد:

کودك گمشده را کشته‌اند

جنازه رضا ودودی در چاهی بعمق ۴۰ متر در حوالی سلطنت آباد کشف شد وچهارنفر باتهام قتل دستگیر شده‌اند

سیروس احمدیان یکی از متهمین چگونگی قتل کودك را تعریف کرد و محل جنازه وی را بمامورین نشان داد

درعکس‌بالا پرویز قرائی ، سیروس‌احمدیان ، ابراهیم ذوالفقاری و علی‌قاسمی دیده میشوند .

بعداز ظهر دیروز پس‌از ۱۲۰ساعت جستجو وتحقیق وسرکشی بدهیامنزل ومحل، جنازه پسربچه هفت سال‌ونیمه رضا ودودی که از بعداز ظهر روزسه شنبه هفته گذشته ناپدید شده بود، دریکی از چاههای حوالی سلطنت‌آباد کشف شد وباین ترتیب معلوم شدکه این پسر خردسال قربانی جنایتی‌شده وربایندگان وی برای‌آنکه عمل‌کشف وغیرانسانی آنها برملا نشود دست به جنایت بزرگتری زده وکودك بیگناه را کشته وجنازه‌اش راندرچاه‌انداخته‌اند

صبح روز چهارشنبه آقای ودودی بکلانتری ۵ تهران خبرداد که پسرش رضا که ۷ سال ونیم دارد ودرکلاس اول دبستان علم وهنر درس میخواند بعدازظهر دیروز ازمدرسه بیرون‌آمده وبخانه برنگشته است. آقای ودودی در تحقیقات بعدی گفت کمان میکند پسر ۱۵ ساله‌ای بنام سیروس‌احمدیان که در همین مدرسه تحصیل میکند در مفقود شدن فرزندش دخالت دارد. مامورین پیروس را گرفتند واو که ابتدا اظهار میداشت رضا را ندیده پس از ساعتی اعتراف کرد که‌بارضا از مدرسه بیرون آمده واو رابدست جوانی بنام پرویز سپرده است‌ونمی‌داند پرویز ، رضا را بکجا برده‌است. مامورین بدنبال پرویز رفتند اما اورا پیدا نکردند تااینکه روز بعدهنگامی

رضا ودودیان

که پرویز بمنزل آقای ودودی آمده بود تاتوضیح دهد که در گمشدن‌رضا دخالت نداشته‌توسط مامورین‌دستگیر شد. بقیه در صفحه ۱۳ ستون اول

رئیس جمهوری آلمان غربی طی مصاحبه‌ای باهیئت مطبوعاتی ایران گفت:

بازار مشترك

بروابط بازرگانی ایران وآلمان لطمه نخواهدزد

- مشکلات بازرگانان ایرانی با رئیس جمهوری آلمان غربی‌درمیان‌گذارده شد

رئیس جمهوری آلمان گفت‌که‌تعداد دانشجویان خارجی فوق‌العاده زیاد و دانشگاههای آلمان پر شده است. «ایران و کشورهای دیگر دوست ما نباید از بازار مشترك نگرانی داشته باشند واین بازار به روابط بازرگانی آلمان باایران لطمه‌ای وارد نخواهدکرد.»

پرزیدنت «لوبکه» رئیس جمهور

آلمان غربی که خودرابرای‌مسافرت بایران آماده میکند ، ضمن اظهار این‌مطلب‌اطلاعاتی‌دراطراف‌چگونگی مسافرت خود بایران و کشور های خاور دور در طی یك جلسه معارفه ومصاحبه مطبوعاتی دراختیار هیئت مطبوعاتی ایران گذاشت.

این مصاحبه روز شنبه گذشته بمناسبت مسافرت رئیس جمهور آلمان غربی در شهر «بن» و در کاخ ریاست جمهوری انجام شد و درآن سه نفر از اعضاء هیئت مطبوعاتی‌ایران آقایان‌قاسم‌مسعودی مدیر روزنامه پست تهران ، دکتر شمسار سردبیر روزنامه کیهان و مهندس گردبچه سردبیر روزنامه اطلاعات و همچنین آقای دکتر شفیعی‌هاوابسته مطبوعاتی ایران‌در آلمان شرکت داشتند.

- سفر رئیس جمهوری

پروفسور لوبکه کمی قبل از شرکت در این مصاحبه دکترادنائر صدراعظم آلمان را بحضورپذیرفته وآدنائر پس از ۱۴ سال زمامداری استعفاء خودرا باو تقدیم کرده‌بود. رئیس جمهور آلمان هنگامی که‌قدم بمیان روزنامه‌نگاران گذاشت کمی خسته بنظر میرسید ، باهمه دست داد وکمی بعد روزنامه‌نگاران با لوبکه سریك‌میزنشستند ووی‌بزبان آلمانی شروع بصحبت کرد وگفت:

- خوشحالم که روزنامه‌نگاران کشوردوست آلمان یعنی ایران را ملاقات میکنم ، فرصتی که برای مسافرت باین کشور پیش آمده

بقیه درصفحه چهارم

طوفان

هزار نفر را در کوبا کشت

- شب گذشته براثر یك زلزله شدید در اقیانوس آرام، مناطق پست جزیره هاوائی زیر آب فرو رفت و هزاران سیاح به‌نقاط مرتفع فرارکردند

درصفحه ۳

قسمت های مختلف:

برنامه سفر دوگل

درهمان روز اجرا ازتلویزیون پاریس پخش میشود

- یك هواپیما مرتبا فیلم های مربوط به سفر را از تهران بپاریس میبرد

توزیع کارتهای‌دعوت‌مربوط بجلسه مشترك دومجلس که پنجشنبه آینده باشرکت حضرت ژنرال‌دوگل درکاخ سنا تشکیل خواهد شد. از امروزآغاز گردید.

گزارش‌خبرنگار پارلمانی ماحاکیست که‌علاوه بر نمایندگان دومجلس‌اعضای دولت‌و روسای هیئت‌های نمایندگی خارجی مقیم تهران بابانوان خوددر جلسه‌مشترك دومجلس شرکت‌خواهند داشت.

بقیه د رصفحه ۱۵ ستون پنجم

جریانات پارلمانی

هیئت رئیسه شورا

درجلسه علنی فردا انتخاب میشود

- انتخاب مهندس عبدالله ریاضی قطعی است
- برای منشیگری و کارپردازی تعداد کاندیداها زیاد است
- پرونده پنج اعتبارنامه هنوز بمجلس نرسیده است
- اعضای کمیسیون های سنا روز چهارشنبه انتخاب میشوند

فردا اعتبار نامه های نمایندگان دوره بیست‌و یکم مجلس شورایملی در دومین جلسه علنی مجلس که بریاست آقایعنایت‌اله نصیری‌تشکیل میشود مطرح و گزارش شعبه مربوطه قرائت میشود و مانند مجلس سنادر صورتیکه مخالفتی با آن ابرازنشود بدون اخذ رای تصویب شده تلقی میگردد.

ماده هشت .

ماده هشت آئین‌نامه داخلی مجلس شورایملی در این باره میگوید : گزارش شعبه در مجلس قرائت میشود ، چنانچه مبنی بر قبول باشد و مخالفی هم نباشد تصویب شده محسوب میگردد و رئیس تصویب‌آنرا اعلام مینماید

بقیه در صفحه ۱۳ ستون اول

برای مذاکرات مجدد بانمایندگان کمپانیهای نفت

دبیرکل اوپك

فردا از ژنو عازم لندن میشود

- محافل نفتی به نتیجه‌بخش بودن‌مذاکرات‌لندن هنوز امیدوارندومعتقدند اوپك احتیاجی به‌اجرای اولتیماتوم خود نخواهد داشت

مطابق قراری که قبلاگذاشته شده آقای فواد روحانی دبیرکل سازمان اوپك روزچهارشنبه «پس فردا» که برابر با ۱۶ اکتبر میباشد در لندن خواهد بود تا دومین قسمت مذاکرات پیرامون خواسته های اوپك بخصوص در زمینه بهره مالکانه شروع کند ، بهمین جهت انتظار میرود که ظرف امروز تا فردا دومین دوره جلسات مشورتی وزرای کشور های عضواوپك در ژنو بکار خود خاتمه دهد و دستورالعمل تازه دبیرکل اوپك را درمرحله

بقیه درصفحه ۱۵ ستون دوم

۱۵۰۰ کمك‌پزشکیار

در کلاس پزشکیاری نامنویسی کرده‌اند

کمك پزشکیاران پس از طی یك دوره فنی از مزایای پزشکیاران استفاده میکنند و برابر اشل جدید حقوق پزشکان دویست تومان به‌پایه

بقیه درصفحه ۱۳ ستون سوم

سه هفته است

آموزگار جوانی مفقود الاثرشده شب عروسی خانه داماد خاکستر شد

بخاطر نامزدی دختر ۱۵ ساله‌ای خودرا کشت

برق، جان کارگری را گرفت

و چند خبر جالب‌دیگر را در صفحه ۱۰

اخبار شهرستانها بخوانید

براثر سقوط اتومبیل از ارتفاع ۷۰ متری بداخل‌رودخانه‌کرج

۴ نفر کشته شدند

- دراین حادثه دو نفر از سرنشینان‌اتومبیل‌فولکس واگن مجروح شده‌اند و جنازه دو تن هنوز از رودخانه گرفته نشده است

خبرنگارما درکرج گزارش‌داد ساعت چهارونیم بعدازظهر دیروز اتومبیل فولکس‌واگن شماره ۴۲۸۷۶ ط۴۲ به رانندگی محمد ذره کارمند بانکملی شعبه بازار تهران و پسر نشینی پنج نفردیگر که‌ازتهران برای گردش‌بطرف سدکرج حرکت میکرد در سرپیچ‌آدران کرج در محلی بنام «سرآسیاب» براثر سرعت‌و عدم‌اطلاع راننده بوضع جاده بادیوار سمت چپ جاده تصادف کرد وپس‌از خراب کردن دیوار کوتاه‌بعمق هفتادمتری رودخانه کرج سقوط‌کرد. سرنشینان این اتومبیل علاوه‌بر راننده عبارت‌از آقایان غلامحسین حسن‌زاده اهل‌یزد، اکبرآخوندی‌اهل یزد، بانو طاهره همسرآقای محمد ذره راننده اتومبیل، بانوطوبی‌همسر اکبرآخوندی وحسین فرزند یکسال‌و نیمه آقای‌اکبر آخوندی بودند که‌از زیارت مشهد

بقیه در صفحه ۱۳ ستون اول

توسعهٔ سریع از طریق الکترونیك

NEC

Nippon Electric Company Limited P.O. Box 1, Takanawa, Tokyo, Japan

فردا

مجله اطلاعات کودکان

در ٤٤ صفحه

۵ ریال

منتشر میشود

اعلان رسمی

از طرف سازمان برق ایران

طبق مندرجات ماده ۷ لایحه قانونی تاسیس سازمان برق‌ایران از کلیه موسسات عمومی (دولتی وباشهرداری) و موسسات ملی

بقیه درصفحه پنجم

جناب آقای وزیردادگستری

در عریضه سرگشاده اطلاعات شماره (۱۱۲۰۹) نسبت‌به‌اعمال غیرقانونی مقامات قضائی علیه‌ما سه زندانی قصراستدعائی درج وانتظار بذل توجه یاجواب مقنع داشتیم . مشوق حقیقت باشید منتظر جوابیم گویاحقانیت ما احراز و جوابی مرقوم و اقدامی (که فقط آزادی‌ماست) معمول نگشت . صیانت‌عدالت جواب‌ما بااستیفاءحق است .

اصغر جهانگرد ـ سید مصطفی سید یوسف ـ عباس کوچکی

آ ـ ۱۴۹۶۹

مؤدیان محترم مالیاتی

«عموم مؤدیان مالیاتی باستثناء بازرگانان کارت‌دار «شرکتها» مقاطعه کاران و پیشه ـ ورانی که سابقه قطعی مالیاتی بین سنوات۳۵ الی۴۱ دارند»

۱۷ روز دیگر فرصت خواهند داشت که صبح وعصر باتسلیم درخواست توافق‌بادارات مربوطه نسبت بمالیات سال ۴۲ خود از تسهیلات و مزایای قانونی تصویبنامه‌های‌صادره بهره‌مند گردند.

اداره کل وصول تهران وحومه ـ سیرنك

ـ۱ـ آ ـ ۲۴۱۲۶

بیمه قبولی

«شرح درصفحه نیازمندیها»

آ ـ ۲۴۰۴۰

کیپه ازاسناددر پرسپولیس

حضوری لاله‌زارنو جنب کوچه یاسمی

آ ـ ۱۴۸۵۹ ۱ ـ ۱۰

کتاب جانی دالر

منتشر شد

جریان روز

لکه‌ای بر دامان اجتماع!

سه روز است مرتبا خبر گم شدن دختران وپسران خردسال را می‌شنویم. علاوه‌براین هرشب در صفحات روزنامه چندین آگهی حاکی از گمشدن یافرار کردن بچه‌ها چاپ میشود: فرزند عزیز بخانه‌ات بازگرد، فرزند عزیز مرا بمن بازگردانید، فرزند ما یااین مشخصات‌از فلان روز تاکنون بخانه بازنگشته است هرکس سراغ ازاو دارد نشانی بدهد ودهها مضمون از این قبیل.

از این همه گمشدگان بندرت اتفاق میافتد که یکی سالم بخانه برگردد. بعضی جنازه‌شان به‌آغوش پدرو مادر بازمیگردد، برخی هرگز برنمیگردند وتااید خانواده خود را بانتظار میگذارند. بدبختانه هنوز اجتماع آنچنان که باید بخطر روزافزون فرارها ودزدیده شدن اطفال توجه نکرده است وتاوقتی باین مسئله همینطور سطحی مینگریم این‌قبیل حوادث روزبروز بیشتروفجیعتر خواهدشد.

اینجا دوموضوع جداگانه مطرح است. یکی موضوع فرار ازخانه ودیگر دزدیده شدن اطفال، بخصوص پسر بچه‌ها. بالتبع دو بحث جداگانه هم دارد که گمان‌نمیرود دریك مقاله بتوان هردو بحث را مطرح کرد. علیهذا مسئله فرار ازخانه‌را میگذاریم ومی‌پردازیم بدزدی‌اطفال.

خبرنگار وعکاس ماکه امروز بمحل پیدا شدن جنازه رضا ونودی کودك هفت ساله رفته بودند تاعکس وریرتاژ تهیه کنند ضمن تجسس شلوار قربانی بیگناه را که لکه‌های خون روی آن بود پیدا کرده وهمراه خودباداره آورده بودند. مشاهده این‌شلوار که مظهر فجیع‌ترین جنایت انسانی است همکاران مارا طوری منقلب کرد که تامدتی نمیتوانستند کار بکنند. این قبیل جنایت مختص عقب‌مانده‌ترین جوامع بشری است، یعنی جوامعی که در آن هنوز دیو زندگی میکند، چون تجاوز کردن‌بیك کودك هفت ساله وبعدهم خفه کردن اوکار آدمیزاد نیست، کار دیو است. دیوی در منتها درجه رذالت و جنون شهوانی وسقوط اخلاقی.

اینطور وقایع ننگی است که هیچوقت از دامان‌جامعه پاك‌نمیشودوهرکجامنعکس‌بشود دلالت‌برانحطاط‌جامعه میکند پس جامعه برای اینکه خود را ازچنین ننك و رسوائی مبرا کند باید دامان خود را ازاین لکه ننك بشوید وآنهم میسر نمیشود مگر وقتی جامعه نشان‌بدهد راستی از این فعل وفاعل آن ننك دارد واین عمل را به شدیدترین وجه‌محکوم میکند واجازه نمیدهد برای‌مرتبه دوم اینکار تکرار شود وآنچه شده یك مورد استثنائی بوده ونباید پای اجتماع نوشت. اما اگر جامعه چنین کاری نکرد ودر قبال چنین فجایعی خونسردی نشان‌داد وبدیگران میدان داد ومجال داد بازهم اطفال معصوم را برای اطفاء غریزه حیوانی خود بربایند وکاری که هیچ حیوانی نمیکند بکنند البته حق جامعه‌است که در دنیا متهم بفساد وانحطاط بشود. چندی پیش اگر بادتان‌باشد یك‌جنایتکار شقی در شمیران کودك سه سال ونیمه‌ای را پس‌از تجاوز کشت وجسد اورا لای‌خاکروبه گذاشت. آن‌فاجعه شهر را تکان داد، احساسات مردم‌ابرانگیخت ماهم مقاله نوشتیم وگفتیم این دیو، این ند، این حیوان که مرتکب چنین فعل قبیحی شده شرعاً، عرفاً، انصافا لایق این نیست که بانام آدمیزاد میان آدمیان زندگی کند واز حقوق یك آدم شریف برخوردار باشد. اگر آنروز دستگاه هم تکانی خورده وبمناسبت اهمیت قضیه وهیجان افکار عمومی پرونده امر را خارج از نوبت‌مورد رسیدگی قرار داده ومجازاتی در خور این جنایت‌فجیع برای جانی در نظر گرفته واعمال کرده بود یقین‌بدانید که ودودی معصوم قربانی جنایت اخیر نمیشد. آنروز عده‌ای از آقایان متخصصین علوم اجتماعی بما خرده گرفتند که اینقدر سنك تشدید مجازات بسینه نزنید، بروید دنبال رابطه علت ومعلول وآنرا اصلاح کنید تا فساد ازریشه قمع شود. ما دراین مورد شك نداریم اما برای پیدا کردن رابطه علت ومعلول دراین قضایا باید یك تاریخ هزار ساله را مطالعه کرد وبرای اصلاح آن میباید نظام اجتماعی واقتصادی موجود را زیر وروساخت واین نه‌کار دو روز وسه روز است نه تاثیرآنی میگذارد. در شرایطی مثل شرایط امروز مملکت ما یقین بدانید که مسئله مجازات مؤثرترین وسیله مبارزه بااینگونه مفاسد است همچنانکه تکرار این‌جرائم علت‌العلل‌عدم وجود مجازات است.

بیادبود سومین سال همسرم

روز ۲۴ مهر ۱۳۴۲ دوسال از مرك‌همسرم شادروان **دکتر مهندس خلیل موسوی** میگذرد. مجلس تذکری برسرمزار آنمرحوم درقم صحن مطهر حضرت معصومه(ع) ساعت ٤ونیم بعداز ظهر برگزار میشود

مهندس هایده موسوی ـ (مهری)

آ ـ ۱۵۰۰۹

مجالس ترحیم و یاد بود

خانواده های : حسابی ـ دیبا ـ معینی ـ خطیب‌لو ـ شاهمیر ـ هاتفی ـ میرسپاسی ـ محتشمی ـ عضدی و سایر خانواده‌های وابسته.

باکمال تاسف فوت مرحومه **حاجیه‌ماه‌رخسار فرهودی حسابی (همدم‌الدوله)** را باطلاع اقوام‌و دوستان‌میرسانند. مجلس ترحیم مردانه‌ازساعت ۹ تا ۱۱ صبح روزسه‌شنبه ۲۳ مهرماه درمسجد مجد و مجلس ترحیم زنانه همان روز از ساعت۳ بعدازظهردرخیابان آناتول‌فرانس(شرق‌دانشگاه) شماره ۵۳ برقرار خواهد بود.

خانواده‌های : **معاصر ـ مهریار ـ مستوفی‌زاده رضوی ـ نوابی ـ زند ـ بحرینی ـ ابوسعیدی ـ بهارمست ـ محلاتی ـ هاشمی ـ روح‌الامینی ـ ملك‌الشعرا بهار ـ قهرمانی ـ مستشاری ـ صفدری**

باکمال تاسف درگذشت نابهنگام واسفناك **بانو فرخنده معاصر** مادرگرامی آقای سرهنك دکتریحیی معاصر و همشیره آقای محمد مهریار را باطلاع دوستان و آشنایان میرسانند.

مجلس ترحیم مردانه آن فقیدسعید ازساعت ۳ونیم تا۵ونیم بعدازظهر روزسه‌شنبه۲۳ر۷ر۴۲ (فردا) درمسجد مجد و مجلس ترحیم زنانه همان روزوهمانساعت درمنزل‌آنمرحومه واقع‌درخیابان بهارستان‌کوی‌قائن خانه شماره ۲۹ منعقدمیباشد

بخانواده‌های محترمی‌که دراین ضایعه‌عزادارند بویژه بازماندگان آنمرحومه مصیبت وارده را تسلیت میدهیم

بمناسبت یادبود اولین سال وفات مرحوم **حسین حاکمی** مجلس تذکری از ساعت ۳ الی۵ بعداز ظهر روزچهارشنبه ۲۴ر۷ر۴۲ درآرامگاه بدر واقع درامامزاده عبداله برگزار خواهد شد شرکت بستگان و دوستان دراین مراسم موجب شادی روح آن مرحوم خواهد بود.

خانواده حاکمی ـ سعادت

نظر بفوت ناگهانی **بانو طلعت امیریان** مجلس ختم آنمرحومه در روز سه‌شنبه ۲۳ مهرماه ۱۳۴۲ از ساعت سه الی ۵ بعدازظهر درکنیسای حیثم واقع درخیابان قوام‌السلطنه برگزار میگردد

رحیم امیریان ـ داود امیریان ـ فریدون امیریان ـ خلیل زاخور ـ نصرت‌اله زاخور ـ ابراهیم نردی ـ پروین نردی ـ یوسف سیمان اختر سیمان ـ فامیل‌ویکتوری ـ فامیل‌روفه

آ ـ ۲۴۰۸۸

بعموم بازماندگان آنمرحومه مصیبت وارده‌را تسلیت میدهیم

بدینوسیله فوت‌مرحومه مغفوره **صغری‌صابری** والده ماجده آقای محمد صابری را باطلاع اقوام و دوستان و آشنایان میرساند. مجلس ختم مردانه آنمرحومه روزچهارشنبه ۲۴ مهرماه از ساعت ۳ونیم الی ۵ونیم بعداز ظهر در مسجد فاطمیه خیابان شهباز خیابان ناصری برقرار خواهد بود.

خانواده‌های : صابری ـ شلیله ـ بادامچیان رضوی ـ محلوجی ـ حجت ـ نویدی ـ وزیری زاهدی

آ ـ ۱۵۰۲۵

بعموم بازماندگان آنمرحومه مصیبت وارده‌را تسلیت میدهیم

بمناسبت هفتمین روز درگذشت ثقة‌المحدثین مرحوم **حاج شیخ‌حسین جمشیدی نوری** مجلس تذکری از ساعت ۳ الی ۵ بعداز ظهر روزسه‌شنبه ۲۳ر۷ر۴۲ برسر مزار آنمرحوم در ابن‌بابویه برقرار میباشد

خانواده جمشیدی نوری واسفندیاری

آ ـ ۱۵۰۱۷

خانواده‌های : **طباطبائی ـ مهبد ـ رهنما ـ شیرین سخن ـ دست غیب ـ نهاندست ـ نبوی رضوی ـ بوربور ـ وصال ـ مزارعی ـ صمدانی صدرنیا ـ مقدسی ـ الهی**

باکمال تاسف درگذشت سالك دانشمند منزوی‌خلدآشیان‌مرحوم **سیدحسام‌الدین‌طباطبائی** را باستحضار اقوام و دوستان محترم میرساند بدین مناسبت مجلس ختمی از ساعت ۹ تا ۱۱ صبح چهارشنبه ۲٤ مهرماه در مسجد مجد منعقد است

سیدمحمدحسین طباطبائی ـ علاءالدین‌مهبد سیدمرتضی‌مهبد ـ سیدمهدی‌مهبد ـ شمس‌الدین طباطبائی ـ حسین طباطبائی ـ عبدالحسین طباطبائی ـ دکترعماد رهنما ـ احمد طباطبائی ـ دکترمحمود رهنما ـ سروان محمدرضا طباطبائی سرتیپ احمد شیرین سخن ـ علاءالدین‌شیرین سخن ـ هدایت‌اله نهاندست ـ سرهنك علیقلی بوربور ـ فتح‌اله‌مقدسی ـ سیدصدرالدین‌دستغیب سرهنك‌سیدمحمودطباطبائی ـ سرهنك‌نبوی ـ سیدابوطالب نبوی ـ سیدمحمدجواد رضوی ـ حاج‌سیدابراهیم صمدانی ـ سید محمد صمدانی ابراهیم صدرنیا ـ فتح‌اله مقدس ـ عزت‌اله الهی

بعموم بازماندگان آنمرحوم مصیبت‌وارده‌را تسلیت میدهیم

خانواده‌های : **سعادت لاجوردی ـ لاجوردی لاجوردیان ـ علیزاده ـ نیکپور ـ مصطفوی ـ کاشانی ـ مرتضوی ـ ملك افضلی ـ آمیغ ـ (حریری) ـ منهاجی ـ جورابچی ـ عبدالهیان**

باطلاع فامیل و دوستان میرساند. مراسم برگزاری شب هفت مرحوم **سیداسداله سعادت لاجوردی** از ساعت ۳ الی۵ بعدازظهر فردا۳شنبه درامامزاده عبداله بر سر مزار آنمرحوم منعقد است امید است باتشریف‌فرمائی خود روح آن مرحوم را شاد فرمائید

دکترنوربخش و خانواده‌های تمیزی ـ محمد واحمدآموزگار ـ احمد بهجتی‌آشتیانی ـ شیرعلی حسینی ـ نژاده بانهایت تاسف درگذشت نابهنگام **سرکار سرهنك احمد تمیزی** را باطلاع آشنایان وبستگان میرسانند.

مراسم تشییع جنازه آنمرحوم ساعت۹صبح روزسه‌شنبه ۲۳ر۷ر۴۲ و مجلس ختم ساعت ۱۰ صبح روزچهارشنبه ۲٤ر۷ر۴۲ درمسجد حاجی حسن واقع درمیدان شاپور برگزار میشود

آ ـ ۱۵۰۶۱

بعموم بازماندگان آنمرحوم مصیبت‌وارده‌را تسلیت میدهیم

سپاسگزاری

از ذوات محترم و سروران و دوستان معزز که درمجالس ترحیم و شب هفت مرحوم مغفور **آقای ابوالحسن حریری** شرکت وحضوری‌وکتبی وتلگرافی و یا در روزنامه اظهار لطف و همدردی فرموده‌اند سپاسگزاری نموده و چنانچه بعلت تالمات روحی درعرض تشکر حضوری یا تقدیم پاسخ‌کتبی تاخیر یا قصوری بعمل آید تقاضای عفو دارد

خانوادهٔ حریری

ازکلیه بانوان محترمه و سروران عزیزی‌که بمناسبت ضایعه وارده درمجالس ترحیم ابراز همدردی‌فرمودند صمیمانه سپاسگزاریم. چنانچه بعلت تالمات روحی درشرفیابی و عرض تشکر حضوری تاخیر رخ‌دهد معذورمان خواهند فرمود

خانواده‌های : کسرائی ـ توکلی‌ـ بحرینی

تسلیت

مصیبت‌وارده را بخواهران عزیزمان پروانه وپروین ملکوتی تسلیت میدهیم

فرشید افشار ـ مهشید افشار

جناب آقای دکتراحمد سادات عقیلی

بایکدنیا تاسف درگذشت والده گرامتان را بجنابعالی وخاندان محترم تسلیت‌عرض‌نموده وخودرا شریك غم واندوه سرورگرامی میدانم.

سهراب ناظرپور

آ ـ ۱٤۹۸۳

کارمندان وکارکنان آموزشگاه عالی‌وزارت‌دارائی

مصیبت وارده را بجناب آقای مهدی فرهودی حسابی تسلیت میگویند

آ ـ ۱۵۰۱۳

استاددانشمند جناب‌آقای‌عبدالحمیدبدیع‌الزمانی

مصیبت وارده را به‌آن استاد ارجمند تسلیت عرض مینمایم

محمود آقارحیم

آ ـ ۱٤۹۷۹

جناب آقای دکتر یحیی معاصر

مصیبت وارده را حضور آنجناب و فامیل محترم تسلیت عرض مینمائیم

دکتر خرمی ـ دکتر ثمری

آ ـ ۱۵۰۲۱

دانشجویان دوره سوم دانشکده فرماندهی عالی و ستاد مشترك

باکمال تاسف مصیبت‌وارده را به سرکار سرهنك ستاد عبدالعلی زندیه تسلیت گفته سلامتی و سعادت کلیه بازماندگان را از خداوند مسئلت مینمایند

آ ـ ۱٤۹۷۷

باکمال تاثر مصیبت وارده را بخانواده های محترم ناصر مستوفی عرفانی وکمالی بویژه سرکاران سرهنك عرفانی ـ رضا ناصرمستوفی سرهنك ناصر مستوفی ـ حسن ناصر مستوفی و عطاءاله ناصر مستوفی تسلیت عرض مینماید

سرهنك ستاد حسن سجادی

آ ـ ۲٤۰٦٦

آقای یوسف جمشیدی نوری

فوت مرحوم برادرتان آقای حاج شیخ‌حسین جمشیدی نوری را بشما و عموم فامیل محترم تسلیت‌عرض‌نموده وبقای‌عمروسلامت‌بازماندگان را از درگاه احدیت خواستاریم

کامیاب ـ جدی ـ وثوق

آ ـ ۱٤۹۸۹

جناب آقای مهندس هوشنك جلالی

مصیبت وارده را به‌آنجناب تسلیت عرض‌کرده سلامتی شما و بقاء خاندان محترم را از خدا خواهانیم

مهندس‌یوسف قره‌باغی ـ مهندس‌پرویز کاشانی

آ ـ ۱۵۰۵۷

آقای یوسف جمشیدی نوری

فوت ناگهانی برادر ارجمندتان مرحوم حاج شیخ‌حسین جمشیدی نوری را از طرف خود و به‌نمایندگی ازطرف‌کارگران‌کارخانه چیت‌سازی تهران تسلیت عرض نموده سلامتی و بقای عمر بازماندگان آنمرحوم را از خداوندمسئلت‌مینمایم

عیسی ادریسی ـ نماینده‌کارگران کارخانهٔ چیت‌سازی تهران

آ ـ ۱٤۹۷۵

جناب آقای مهندس هوشنك جلالی

بانهایت تاثر مصیبت وارده را بحضور جنابعالی و خانوادهٔ محترم تسلیت میگوئیم

کارکنان فروشگاه و تعمیرگاه مان‌اسپر

مصیبت وارده را بخانواده محترم اسمائی بخصوص‌خانم‌اکرم اسمائی‌تسلیت‌گفته بقای‌عمر آنخانواده محترم را از خداوند متعال خواهانم

عباس اصفهانی

عضو انجمن خانه‌ومدرسه دبستان عبرت

آ ـ ۱۵۰۳۱

افسران ، درجه‌داران و سربازان لشکر۱گارد درگذشت بانو خورشید جلالی‌را بخانواده محترم جلالی بویژه بسرکار سرهنك ستاد تهمورث جلالی تسلیت میگویند

سرلشکر غلامعلی اویسی

آ ـ ۱۵۰۳۷

باکمال تاسف فوت شادروان عبداله زهره را بعموم بستگان و بازماندگان آنمرحوم تسلیت عرض میکند.

بیژن عدل طباطبائی

آ ـ ۱۵۰٤۷

سرکار سرهنك دکتر معاصر

افسران و درجه‌داران مخازنکل داروئی‌سپه مصیبت وارده را بجنابعالی تسلیت‌گفته سلامتی شمارا از خداوند متعال مسئلت مینمایند

سرتیپ دکتر اصلانی

آ ـ ۱۵۰۵۹

جناب‌آقای‌بهرامی ریاست‌محترم‌دبیرستان‌رهنما

مصیبت وارده را تسلیت عرض میکنیم

کلاس ششم ریاضی ۱ ـ علم

آ ـ ۱۵۰۵۳

جناب آقای مصطفی بهرامی ریاست محترم دبیرستان رهنما

درمصیبت وارده بخاندان محترم شریك و سهیم هستیم

دانش‌آموزان ششم و پنجم ۲ ـ بیانیان

آ ـ ۱۵۰۵۳

جناب آقای مصطفی بهرامی ریاست محترم دبیرستان رهنما

مصیبت‌وارده را تسلیت عرض میکنیم

چهارم ریاضی‌یك ـ میرستوده

آ ـ ۱۵۰۵۳

جناب آقای مصطفی بهرامی

مصیبت‌وارده بجنابعالی را تسلیت عرض می‌کنیم

ابراهیم حرمتی ـ مسعود مظفری

آ ـ ۱۵۰۵۳

جناب آقای مصطفی بهرامی ریاست محترم دبیرستان رهنما

درمصیبت وارده بخاندان محترم شریك و سهیم هستیم

کلاس چهارم ریاضی ۲ ـ چیت‌ساز

آ ـ ۱۵۰۵۳

جناب آقای مصطفی بهرامی ریاست محترم دبیرستان رهنما

مصیبت وارده را بجنابعالی تسلیت عرض می‌کنیم .

کلاس دوم ۳ ـ طغرلیان

آ ـ ۱۵۰۵۳

آقای علیرضا حسینی بیدوختی

دانشگاه نظامی مصیبت‌وارده‌را به‌آن‌خانواده صمیمانه تسلیت میگوید

سرتیپ عباس قره‌باغی

آ ـ ۱۵۰۳۵

دکتر معانی معالجه قطعی سوزاك تازه و کهنه ـ امراض مقاربتی ـ مجاری‌ادرار ـ ورم‌پروستات وسستی‌وناتوانی ـ ضیق مجرا ـ خیابان فردوسی مقابل‌بانك ملی مرکز

بیماریهای آمیزشی ـ مجاری ادرار ـ سستی وناتوانی مردان ـ خیابان صفی علیشاه ـ دکتریحیی صدری.

کلاس آموزش مکالمه زبان وکلاس مبتدیان زبان انگلیسی

در آموزشگاه های خزائلی کلاس‌هائی برای آموزش مکالمهٔ زبان انگلیسی از اول آبانماه تحت نظر یك بانوی **انگلیسی لیسانسیه ادبیات انگلیس** ویك بانوی فارغ‌التحصیل از انگلستان و همچنین کلاسهائی برای مبتدیان زبان انگلیسی تشکیل میگردد .وقت این کلاس هم پیش از ظهر و هم در ساعاتی از بعدازظهر دایر خواهد بود . داوطلبان باید قبل ازاول آبان نام‌نویسی نمایند . وقت نام‌نویسی صبح و عصر .

نشانی ـ شاه‌آباد کوچه ظهیرالاسلام آموزشگاههای‌خزائلی

۱ ـ ٤ آ ـ ۲۳۸۲٦

انتقال‌مطب

دکتر وزیرزاده

خیابان شاهرضا نزدیك میدان فردوسی کوچه شاهرود شماره ۳۹ تلفن ٦۷۳۹٤

دکتر جواد بیرجندی

متخصص بیماریهای ریوی و سل ازاروپا وامریکا مراجعت ودر مطب خود کمافی‌السابق ازبیماران پذیرائی مینماید.

پذیرائی ٤تا۷ بعدازظهر تلفن مطب ٤۰٤۹۳

منزل ۷۳۱۱۰ ۱ ـ ۲ آ ـ ۲٤۱۲۰

دبیرستان شماره ۰۳

گروه فرهنگی هدف

کلاسهای شبانه خودرا در دو سری دایر کرده است.

داوطلبان برای ثبت نام ازه تا۹ بعد ازظهر مراجعه فرمایند.

آدرس ـ خیابان ژاله ـ کوچه فلاح ـ تلفن ۳۲۵۲۲

۱ ـ ۳ آ ـ ۲٤۰۰۰

جرثقیل‌های دستی تیرفور TIRFOR

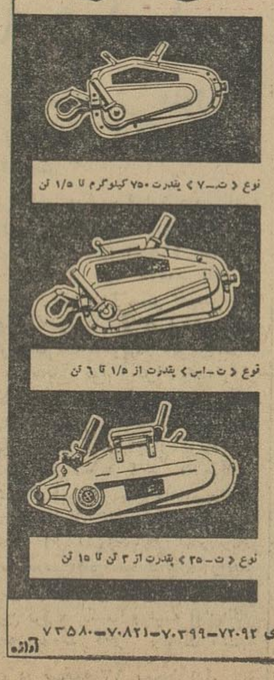

دسته نوع بقدرتهای از ۷۵۰ کیلوگرم تا ۱۵ تن

جرثقیل‌های دستی تیرفور بسهولت حمل میشود و با بازوی یک کارگر ساده با قدرت هرچه تمامتر و در محال اطمینان در جهات مختلف عمل میکند

نماینده انحصاری در ایران:

شرکت سهامی نوکار

خیابان تخت جمشید ـ شماره ۵۹۳ ـ تلفنهای ۷۲۰۹۲ ـ ۷۰۳۹۹ ـ ۷۰۸۲۱ ـ ۷۳۵۸۰

آدرس

کلاسهای شبانه وانستیتوزبانهای خارجه

گروه فرهنگی کارون

ازاول آبانماه درمحل دبیرستان‌شماره یك پسران دایر است.

دفتر گروه همه روزه از ساعت ٤٫۵ بعدازظهر از داوطلبین ثبت نام مینماید

خیابان امیریه روبروی منیریه تلفن ٤٦۳۲۵

کلاسهای شبانه

گروه فرهنگی علوم

دائر و همه روزه ثبت نام میکند

نشانی : میدان فردوسی خیابان فیشر آباد نرسیده به تخت جمشید

چوئن‌لای گفت:

غرب نباید روی اختلاف شوروی و چین حساب کند

پکن ـ ۱۳ اکتبر ـ رویتر ـ چوئن‌لای نخست‌وزیر چین کمونیست در مصاحبه‌ای بامدیر خبرگزاری رویتر، جرالدلانگ گفت آنها که فکر میکنند میتوانند اختلاف بین احزاب کمونیست چین و شوروی را دستاویز کرده و باچین یا شوروی جداگانه معامله نمایند و یا آنها را جداگانه بکوبند، سخت در اشتباهند ومسلما مایوس خواهندشد.

از چوئن‌لای پرسیده شد : آیا اختلاف احزاب تاثیری برروابط بین دو دولت ندارد؟ چوئن‌لای جواب داد : قضیه را باین شکل مطرح نمیکنیم، البته اختلافات جدی برسر اصول بین دو حزب وجود دارد ودربعضی ازمسائل شوروی‌ها این اختلاف را بمسائل دولتی هم کشانده‌اند ولی تماس بین دودولت و دوحزب مثل سابق ادامه دارد ومن دلیلی نمی‌بینم که دو کشور از هم‌جدا شوند. خود شوروی‌هاهم بارها گفته‌اند این مسئله مربوط بجامعه ملل سوسیالیست است .

● **پنج اصل همزیستی**

چوئن‌لای پس از رد این نظر که دولتی خواهد توانست باچین یاشوروی جداگانه معامله ورفتار کند گفت هر گونه عمل تجاوزکارانه علیه یك کشور سوسیالیست عمل تجاوز علیه اردوی سوسیالیست شناخته میشود وکمك نکردن کشورهای دیگر بکشور مورد تجاوز غیر ممکن است . زیرا اگر کشوری در این مورد کمك نکنددیگر کشور سوسیالیستی نخواهد بود .

ازچوئن‌لای پرسیده شد آیا قطع کمك شوروی مشکلاتی برای اقتصاد چین ایجاد کرده است؟ او پاسخ‌داد محققا این کار اثرات خود را داشته است. اما مایل نیستیم زیاد درباره این مسئله حرف بزنیم، چوئن‌لای در باره سیاست عمومی چین گفت ما میخواهیم با ملل سراسر جهان روابط دوستانه داشته باشیم وروابط خود را براساس پنج اصل همزیستی مسالمت آمیز بنانهیم.

ولی باکشورهائی که اصول همزیستی رانقض کرده بما حمله کنند، یا در امور داخلی ما مداخله نمایندنمیتوانیم دوستی کنیم. مثلا آمریکا هنوزتایوان (فرمز) را درآشغال دارد ودائم‌درتنگه فرمز مارا تهدید میکند. ما طرفدار همزیستی مسالمت‌آمیز هستیم‌وبسیاری ازقراردادهای عدم تجاوز، دوستی و حل و فصل اختلافات مرزی که با دیگران منعقد کرده‌ایم نشانه این سیاست است.

● **دوستی چین وهند**

جای تاسف است که هند مناقشات مرزی با ما را بوجود آورد و اصول همزیستی را نقض کرد. اما مایوس نمیشویم وحتما روزی دو باره چین‌و هند در دوستی کامل با هم زندگی خواهند کرد .

چوئن‌لای تاکید کرد که هنوز هم حاضر و مایل است به دهلی برود و با نخست وزیر هند مذاکره کند. بهتر است هر چه زودتر این‌مذاکرات آغاز شود و هیچگونه شرایط قبلی نداشته باشد . اگر هم برای نهرو مناسب نباشد که به پکن بیاید ما حاضریم به دهلی برویم‌و مذاکره کنیم

چوئن‌لای اخبار دایر بر اینکه‌چین در مرزهای هند نیرو متمرکز میکند تکذیب کرد و آن ها را بکلی بی اساس نامید و گفت حقیقت این است که هند گروه های اکتشافی به‌خاك ما میفرستد .

چوئن لای گفت بعضی دوستان خارجی ما نگران آن هستند که مبادا مخاصمات دو باره آغاز شود . اما روش ما قطعی است اگر تحریکات از جانب‌هند دوباره آغاز نشود اوضاع روبه بهبودی خواهد رفت .

● **فدراسیون مالزیا**

چوئن‌لای در باره تاسیس‌فدراسیون مالزی گفت :

این دولت ظاهرا بشکل فدراسیون است اما بارضایت مستعمره داران و خانهای محلی برنئوی شمالی‌و بدون رضایت مردم آن بوجود آمده‌است و اندونزی حق دارد از این وضع در همسایگی خود ناراضی باشد .

در حال حاضر امریکا به اندونزی فشار می‌آورد اما فشار فقط مقاومت اندونزی را زیاد تر میکند . درباره «وضع مغشوش» ویتنام جنوبی ازچوئن لای سئوال شد او جواب داد درواقع وضع مغشوش نیست اما امریکا با دخالت مسلحانه وضع را مغشوش کرده است . این چیزی است که حتی ژنرال دوگل هم قبول دارد و خواستار رهائی ویتنام جنوبی ازنفوذ خارجی است

● **مشکلات اقتصادی**

چوئن لای گفت چین برمشکلات اقتصادی خود تا حدود زیادی فائق آمده است و در آینده وضع اقتصادی ما باز هم بهتر خواهد شد . طبق‌نظر مائوتسه تونك کشاورزی ما اساس اقتصاد و صنایع ما نیروی رهبری کننده اقتصاد هستند و این‌سیاست در تمام دوران ساختمان سوسیالیسم ادامه خواهد داشت

در باره روابط بازرگانی چین ، چوئن لای گفت ما مایلیم با تمام کشور های دوست روابط بازرگانی داشته باشیم و این بازرگانی باید بر اساس نفع متقابل و برابری‌باشد.

من معتقدم که «مارك رابسون» باکارگردانی فیلم «نگاهی ازتراس» خلاقیت خودرا بعنوان بهترین کارگردان عالم سینما بثبوت رسانیده.

الیاکازان — کارگردان

ازصبح چهارشنبه درسینماهای

امپایر . نیاگارا . ب . ب

زوج هنرمند سینما درائری عشقی وشورانگیز از نویسنده بزرك آمریکائی «جان اوهارا»

سربازان پیاده که در مناطق باطلاقی جنك می کنند در حقیقت موجودات ذوحیاتین هستند که گاهی در آب و زمانی درخشکی بجنك و زندگی مشغولند زیرا هنگامی که وسایل موتوری‌وجود ندارد و یا در موقعیت خاصی قابل استفاده نیست سرباز پیاده بایدجلو برود و کارها را روبراه سازد. این عکس سربازان پیاده ویتنام جنوبی‌را نشان میدهد که در جستجوی چریك های ویت کنك‌تانزدیکی سردر باطلاق فرو رفته‌اند .

طوفان هزار نفر را در کوبا کشت

● **براثر وقوع زلزله در اقیانوس کبیر ، امواج عظیم به سواحل هاوائی حمله ور شدند**

میامی ـ ۱۳ اکتبر ـ خبرگزاری فرانسه درهاوانا پایتخت کوبا رسما اعلام‌شد طوفان اخیر یکهزار تن‌از مردم کوبا را کشته وصدها تن را مجروح کرده است

در اعلامیه‌ای که شب گذشته از دفتر فیدل کاسترو نخست‌وزیر کوبا صادر گردید و توسط رادیو هاوانا پخش‌شد، خاطر نشان شده است‌فیدل کاسترو پس‌از یکهفته بازدیداز نقاط طوفان وسیل زده به هاوانا باز گشت.

● **خرابی طوفان**

در اعلامیه اضافه شده‌است بموجب تحقیقی که شخص فیدل کاسترو بعمل آورده طوفان شهرهائی را کاملا ازآب پوشانیده وهزاران خانه راویران کرده است.

در اعلامیه تائید شده طوفان‌فلورا که هرگز بشر نظیر آنرا ندیده‌است، هزاران خانواده کارگران ودهقانان‌را از هستی ساقط کرد.

در اعلامیه همچنین گفته شده‌است که در ایالت شرقی محصولات واحشام نابود شدند وراه آهن ویران گردید.

اینك اکثر کشورهای جهان برای کمك بمصیبت‌زدگان کوبا آمادگی‌خود را اعلام داشته‌اند .

● **زلزله شدید**

براثر زلزله شدیدی که شب‌گذشته دراقیانوس آرام روی‌داد مجمع‌الجزایر هاوائی در معرض خطر قرارگرفته‌است

شب گذشته بتمام ساکنین نواحی ساحلی هاوائی دستور داده شدبمرکز جزیره پناهنده شوند، زیرا بدنبال‌این زلزله خطر مد جزیره هاوائی‌را تهدید میکند.

مد ابتدا درکواکی ۱۵۰ کیلومتری شمال غربی هونولولو و۱۵ دقیقه بعد در اوآهو وهونولولو روی داد.

امواج وحشتناك

بموجب پیش‌بینی اداره هواشناسی هونولولو موجهای وحشتناکی جزیره هاوائی وسواحل زیبای آنرا تهدید میکند .

تمام جهانگردان سواحل زیبای هاوائی را ترك کرده وبنقاط مرتفع جزیره هجوم برده‌اند. اخبار رسیده‌از هونولولو حاکی از آنست که مدناشی از زمین لرزه سواحل جزیره باشکوه وزیبای کوائی یکی از جزایر هاوائی را ویران کرد.

در جزیره هاوائی حالت فوق‌العاده اعلام شده است. در سال ۱۹۶۲ نیز مد ۶۲ تن را در هاوائی کشت .

گزارشهای رسیده حاکی است که همزمان باوقوع زلزله در اقیانوس‌آرام در شمال ژاپن نیززلزله شدیدی روی داده است.

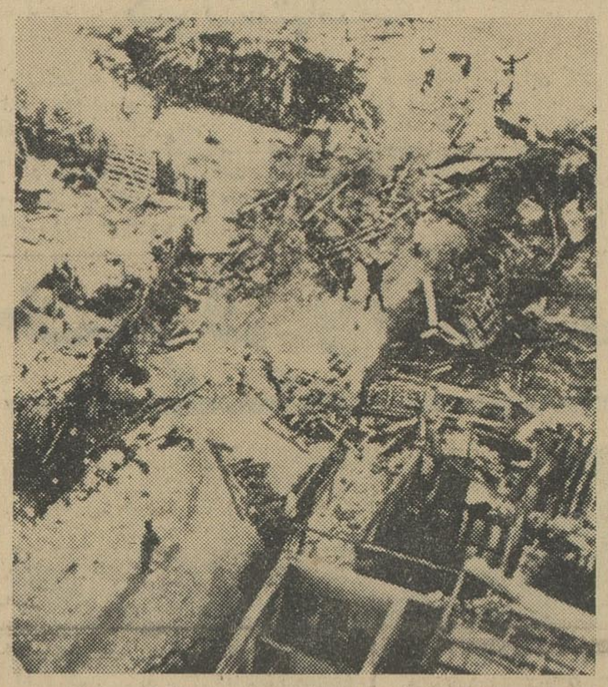

گردباد «فلورا» که‌در چند روزگذشته بیش‌از ۵۵۰۰ نفررا درهائیتی‌و کوبا کشت عظیم ترین وفاجعه‌آمیز ترین طوفان تاریخ لقب‌گرفت‌طوفان مزبور دهها‌هزار نفررا بیخانمان‌و شهر ها و دهات‌بسیاری راویران ساخت. این عکس‌که بعداز گذشتن گردباد از یك خیابان هائیتی گرفته شده چند نفر بازمانده فاجعه‌را نشان میدهدکه با تکان‌دادن دست‌از هواپیمائی که در بالای‌سرشان‌پروازمیکند کمك‌میخواهند

برا ثر آزمایشهای اتمی

استرنسیوم ۹۰ دراستخوان کودکان افزایش‌یافت

لندن ـ ۱۴ اکتبر ـ رویتر ـ امروز شورای پزشکی انگلستان اعلام کرد که در نتیجه آزمایش های اتمی‌سال ۱۹۶۱ مقدار استرنسیوم ۹۰ در استخوان کودکان از یکسال تاچهار سال بمیزان قابل توجهی افزایش یافته است

استخوان افرادی که در سال‌گذشته مرده‌اند مورد آزمایش قرار گرفته و معلوم شده است استرنسیوم استخوان نوزادان نیز افزایش یافته ، اما در استخوان کودکان بیش از چهار سال و بالغین تغییر مهمی صورت‌نگرفته است . استر نسیوم ۹۰ ماده‌خطرناك تشعشعات اتمی است که احتمال‌ایجاد سرطان و بیماریهای خونی را زیاد میکند .

شب فرصتی است مغتنم برای شادی وپایکوبی..
... وروز برای نجات زندگی انسانها
آنها بهنگام وظیفه زندگی می‌بخشند وزمان‌استراحت زندگی میبابند
شور وهیجان ـ امیدوماجرا ـ درزندگی‌انترن‌ها

پارتی دیوانه

THE INTERNS

فیلمی از جوانان ـ باشرکت جوانان ـ برای جوانان

فیلم معروف جهانی «انترنها» بانام «پارتی‌دیوانه» نمایش داده میشود

ازصبح چهارشنبه در سینماهای

سانترال ـ سهیلا

بزودی درسینماهای
سعدی ـ رویال ـ پلازا
اثر جدیددینودولورنتیس
تهیه کننده معروف فیلمهای :
جنگ وصلح ـ طوفان ـ باراباس

«جك پالانس» در
جنایتکار
The CRIMINAL
با شرکت : ایوان فورنو ـ فرانکو فابریزی

مسواک وخمیر دندان
امپایر
حافظ زیبائی دندان
وسلامتی لثه شما است

ازفرداصبح در سینماهای

نادر دنیا تهران
مزاد ژاله رامسر فلور کارون

فیلم فارسی «تارعنکبوت» درسینماهای
فیروزه ـ جهان ـ شاهین

درمان قطعی سوزاك تازه وکهنه و تقویت قوای تناسلی
دکتر عباس جناب زاده دارای‌گواهینامه از دانشکده طب فرانسه ـ خیابان منوچهری مقابل کوچه زاندارك اول کوچه‌مهرا صبح و عصر

قابل توجّه پزشکان مُحترم
FIBRINOGEN HUMAN
ساخت کارخانهٔ KABI سوئد موجود است
نمایندگی، خیابان نادری پاساژ گیو ـ تلفن ۶۵۶۷۷

مائو تسه‌تونگ کناره‌گیری میکند

● کنفرانس بزرگی از احزاب کمونیست جهان در مسکو تشکیل میشود

لندن ـ ۱۳ اکتبر ـ یونایتدپرس ـ آسوشیتدپرس ـ دربحبوحه درگیری پکن بامسکو شایع است که مائوتسه‌تونگ آماده شده است از رهبری چین کمونیست کنار رود.

مائوکه هفتادساله است میخواهد از رهبری فعالانه کناره‌گیری نموده به عنوان یك رجل دولتی قدیمی زندگی کند و وقت خود را صرف نوشتن و شرح ایده‌ئولوژی مارکسیستی چینی نماید. گفته میشود که او خود را «لنین‌چین» میداند.

● جانشین مائو

درصورت کناره‌گیری مائو ازرهبری حزب، لیوشائوچی جانشین او خواهد شد. لیو نیز مانند مائو از «سرسختان» است که روش سخت مائو را با مسکو ادامه خواهد داد.

محافل سیاسی میگویند شوروی از این تغییر خوشحالی زیادی نخواهد کرد زیرا سیاست چین همچنان مثل سابق باقی خواهد ماند.

حال مزاجی مائو ظاهرا خوب است واگر هم از کار فعال کناره‌گیری کند، جانشینان او برای مشورت به وی مراجعه خواهند نمود.

مائودرسال ۱۹۵۹ ازریاست کشور که در واقع همان ریاست جمهوری امت استعفا داد ولیوشائوچی جانشین او شد.

● پشتیبانی لیو

لیوشائوچی اخیرا به آسیا سفر کرد و درجلب حمایت کمونیست های آسیائی از سیاست چین کوشش بسیار نمود باکنار رفتن مائو احتمال ایجاد دو دستگی در زهبری چین نمیرود.

تنگ‌هسیا پینگ مرد سرسختی که رهبری نمایندگان چین درکنفرانس مسکو را بعهده داشت پشتیبان لیو میباشد. رهبران ارتش نیز از او حمایت میکنند. از جمله وزیر دفاع لین‌پیائو و رئیس ستاد لوجوئی‌چینگ.

این بحث که درمیان رهبران چینی برسر نحوه روابط با شوروی اختلاف نظر است گاهگاهی درمیگیرد. ازجمله هفته‌گذشته در اثر نطق نسبتا ملایم چوئن‌لای اختلاف نظری پیش آمد.

کنفرانس عالی

مسکو ـ منابع مطلع میگویند کنفرانس عالی کمونیست ها در ماه نوامبر برای بحث در باره اختلاف چین و شوروی تشکیل خواهد شد

پراودا، باچاپ نطق مورپس‌تورز که پیشنهاد کرده است جلسه بزرگی از کمونیست ها تشکیل شود تاحدودی این گزارش را تائید کرده است. نمایندگان کمونیست که برای شرکت در چهل‌و ششمین سالگرد انقلاب اکتبر بمسکو میآیند این کنفرانس را تشکیل خواهند داد.

● حمله به هنك‌کنك

واشنگتن ـ معاون وزارت خارجه امریکا برای امور خاور دور درکنگره امریکا گفت چین ممکن است روزی به هنك کنك حمله کند.

یکی از نمایندگان با این نظر مخالف بود و عقیده‌داشت که هنك‌کنك بازاری بزرك و منبع درآمد ارزی برای چین است. امامعاون مزبور گفت چین راه های فراوان برای تامین ارز دارد و اگر اکنون به هنك کنك حمله نمیکند، بخاطر نیروی تدافعی انگلیس و متحدین آن است.

گروه اعتدالی

لندن ـ در محافل سیاسی تحولات اخیر چین کمونیست بدقت تعقیب می‌شود. احتمال کنار رفتن مائوتسه‌تونگ از کارهای اجرائی و اشتغال وی به نوشتن کتب تئوریك مارکسیستی، اگرچه به تنهائی نشان دهنده تغییر عمده‌ای در سیاست چین وتخفیفی در روابط مسکو ـ پکن ممکن است نباشد اما مصاحبه چوئن‌لای واظهار اطمینان وی باینکه چین و شوروی در کنار یکدیگر خواهند ماند، این فکر را بوجود آورده است که در چین گروهی نیز وجود دارد که از وخامت روابط چین وشوروی نگران است ومیخواهد مسائل مورد اختلاف باشوروی را حل کند. شاید بتوان گفت چوئن‌لای نماینده این گروه «اعتدالیون» است، درحالیکه لیوشائوچی‌ولین‌پیائو از گروه «افراطیون» شمرده میشوند. اینکه کدام یك از این دو خط مشی، با کناره‌گیری مائو، نمایندگان خود را به مراکز قدرت بفرستند، تاثیر قاطعی در روابط آینده چین وشوروی خواهد داشت.

تصور نمیرود کمونیست های چین و همراهان آن‌ها یعنی احزاب کمونیست کره‌شمالی، ویتنام شمالی، آلبانی و ژاپن در این کنفرانس شرکت کنند. در هفته گذشته مقدمات تشکیل چنین کنفرانسی در مذاکرات با کمونیست های بازدید کننده از مسکو تهیه‌شده است.

در الجزایر آرامش برقرار شده است

سرهنگ مهندالحاج و حسین آیت‌احمد رهبران شورشی ایالت «کابیلی» الجزایرقبل از آنکه سربازان دولتی وارد «کابیلی» شوند بکوهستانهای اطراف پناهنده‌شدند. وبن‌بلابلافاصله دریك مصاحبه اعلام کرد که شورش سرکوب شده است. رهبران شورش قبل‌از خارج شدن از «کابیلی»در یك میتینك عمومی دولت بن‌بلا را سخت مورد حمله قرار دادند و گفتند که بمبارزه خودادامه میدهند. در این‌عکس سرهنگ مهندالحاج (با انبوفورم) هنگام سخنرانی‌در میتینك‌مزبور دیده‌میشود. حسین آیت‌احمدنیز درکناروی‌ایستاده است.

● فرانسویان پایگاه بیزرت را در تونس تخلیه می‌کنند

تیزی‌اوزو ـ ۱۳ اکتبر ـ خبرگزاری فرانسه ـ آسوشیتدپرس ـ در سراسر الجزایر وبخصوص ایالت کابیلی‌مرکز شورش اخیر آرامش کامل حکمفرما است. ارتش ملی خلق الجزایر به آرامی سنگر های مخالفین حکومت مرکزی را یکی پس‌از دیگری اشغال میکند.

حکومت الجزایر امروز بارتش‌الجزایر دستور داد شهر میشله را تخلیه‌کنند زیرا دیگر کوچکترین مقاومتی‌ازطرف مخالفین دراین شهر که حصار آنهانیروهای فرانسه منجر گردید.

درجستجوی گنج نازی‌ها

وین ـ ۱۳ اکتبر ـ خبرگزاری فرانسه ـ دولت اتریش تصمیم گرفته است معمای گنج نازی‌هارا که گفته میشود در دریاچه «توپیتز» پنهان شده است حل کند.

میگویند این گنج شامل ده‌تن طلا ومقادیر زیادی‌اسناد فوق‌العاده‌محرمانه است که توسط نیرو های «اس‌اس» بدریاچه ریخته شده است.

دولت اتریش یکی ازشرکت های دریانوردی راکه در تجسس های‌زیر آبی تخصص فراوان دارد مامور کرده است که محل مزبور را موردبازرسی قرار دهد.

در عملیات تجسس از دوربین هائی که‌بانورافکن های قوی روشن میشود استفاده خواهد شد.

وجود نگودین‌دیم بنفع کمونیستهاست

واشنگتن ـ آسوشیتدپرس ـ سفیر سابق ویتنام در امریکا گفت باوجود حکومت ورژیم نگودین‌دیم پیروزی بر کمونیست ها غیر ممکن است او در یك مصاحبه تلویزیونی گفت این به اختیار امریکاست که مشاوران نظامی خود را در سال ۱۹۶۴ یا ۱۹۶۶ از ویتنام خارج کند، اما آین کار بمعنای پایان یافتن جنك نیست.

او افزود که تنها چاره کار این است که حکومت نگودین‌دیم کاملا عوض شود. زیرا وجود این رژیم بزرك‌ترین سود ها را برای کمونیست ها در بر دارد.

خلاصهٔ اخبار

* **واشنگتن** ـ منابع مطلع عقیده دارند که بزودی پرواز هواپیماهای بازرگانی یکسره بین مسکو و واشنگتن برقرار خواهد گردید وموافقت‌نامه اینکار امضاء خواهد شد.
* **لندن** ـ روزنامه ابزرور‌نوشته‌است وضع آلبانی وخیم است واحتمال ناآرامی وحتی شورش آشکاردر آن کشور میرود.
* **نیویورك** ـ نیوزویك نوشته است باوجود اعلام دوگل که فرانسه نیروی اتمی ضربتی آماده بکار دارد سیاست او همبستگی غرب و دفاع نظامی آنراضعیف کرده‌است
* **کابل** ـ برژنف رئیس جمهوری شوروی امروز سنك بنای‌مدرسه (پلی‌تکنیك) کابل را گذاشت. این مدرسه بوسیله شوروی‌برای افغانستان ساخته میشود.
* **بغداد** ـ احمد حسن‌البکر نخست وزیر عراق در راس هیئت عراقی از کویت بازگشت. دراین سفر کویت ۴۸ میلیون دلار قرض ـ الحسنه «بدون ربح» بعراق داد.
* **مسکو** ـ روزنامه کمسومولسکایا پراودا امروز فاش کرد که یك استاد دانشگاه قزاقستان دختر دانشجوی ۱۹ ساله را با وعده نمره خوب میخواسته فریب‌بدهد. اما این دختر نپذیرفته وپدر و مادرش اطلاع داده وقضیه‌آفتابی شده است.
* **مسکو** ـ روزنامه پراودای‌قزاقستان نوشته است در این جمهوری دختران ۱۴ ساله یا حتی جوانتر در صدد ازدواج برمی‌آیند. این روزنامه ازمقامات مربوطه خواسته است باین دختران بگویند چند سالی صبر کنند.
* **مراکش** ـ باورود ژاکلین کندی هزاران نفربخیابان ریختندوبرای اوکف زدند. صدای پرندگان را در آوردند وتظاهر وشادی کردند.
* **واشنگتن** ـ وزیر کشاورزی‌آمریکا گفت تولید گندم شوروی‌درسال گذشته از ۵۵ میلیون تن به ۴۰ میلیون تن یعنی ۲۷ درصدتنزل کرده است.
* **مکزیکو** ـ یك روزنامه مکزیکی از قول گاگارین وترشکوا (فضا نوردان شوروی که اکنون در مکزیك هستند) نوشت که‌شوروی در سال آینده انسانی بکره ماه خواهد فرستاد.
* **بروکسل** ـ شورای بازارمشترك، در همین دو روزه بالاخره باید در باره جوجه‌های یخزده صادره از آمریکا بمقصد اروپا تصمیم بگیرد. قبلا بازار مشترك حاضر شده بود ۱۰ درصد تعرفه گمرکی خودرا برای جوجه‌ها تقلیل‌دهد، اما آمریکا نپذیرفت.

از صبح چهارشنبه در سینماهای
ایران ـ میامی ـ مترویل

خطر فروریختن سد وایونت را تهدید میکند

منظره‌ای ازخرابیهائی که حادثه‌سد وایونت ببارآورده است.

لونگارون ـ ۱۳ اکتبر ـ خبرگزاری فرانسه ـ چهار روز پس از فاجعه عظیم سد وایونت هنوز سربازان ارتش ایتالیا و دسته های کمکی مشغول بیرون کشیدن اجساد اززیر توده های خاك و سنگ هستند.

● گورستان بزرك

شهر کوچك لونگارون به گورستان بزرگی تبدیل شده و هر چند لحظه یکبار کامیون حامل اجساد وارد آن میشود، آنها که زنده مانده اندهمه چیز خود را از دست داده اند و فقطتلاش آنها برای آنست که‌بتوانند اجسادنزدیکان خود را یافته و آنها را دفن کنند.

دیگر کسی دستمال خود را برای پاك کردن اشك روی چشمش نمی‌گیرد بلکه جلو دهان خود قرار می دهد تا بوی دارو های ضد عفونی ناراحتشان نکند.

دهها بولدوزر اینك مشغول باز کردن‌جاده ها و بیرون کشیدن اجساد از زیر آوار هستند.

● فریاد کودکان

فریاد کودکانی که اینك در جهان تنها شده اند غم انگیز ترین صحنه های فاجعه سد وایونت است. فقط گاه‌بگاه صفیر یك آمبولانس حامل قربانیان تازه همه چیز را خاموش میسازد. در بستر رودخانه پیاو سربازان تلاش فراوان بکار میبرند تا بقایای اجساد را جمع آوری‌کنند.

صد ها دست و پای قطع شده هنوز در گوشه و کنار محل فاجعه پیدامیشود. کارشناسان‌اعلام کرده‌اند که‌اینك‌خطر شکستن سدوایونت‌وجود دارد و اگر تصمیمات لازم اتخاذنشود ممکن است با شکسته شدن سدفاجعه دیگری بوجود آید.

● کتاب سفید

حزب کمونیست ایتالیا امروز یك کتاب سفید منتشر ساخت که در آن تمام مسئولین فاجعه سد وایونت نام برده شده اند.

حزب کمونیست یك جلد از این کتاب را برای انتونیو سن‌پی رئیس جمهوری ایتالیا ارسال داشت.

در این کتاب سفید گفته شده است که از مدتها قبل وقوع چنین فاجعه ای پیش بینی شده بود اما دولت کوچکترین اقدامی برای نجات جان مردم بی پناه انجام نداده‌است.

مبارزه شدیددر حزب محافظه کار انگلیس

● احتمال داردکه براثر اختلافات حزب محافظه کار، ملکه انگلیس در انتخاب نخست‌وزیرآینده کشور مداخله کند

لندن ـ ۱۳ اکتبر ـ آسوشیتدپرس ـ رویتر ـ جنك سختی که در میان محافظه‌کاران برسرجانشینی مك‌میلان درگرفته است ممکن‌است سبب شود که‌ملکه الیزابت خود جانشینی برای مك‌میلان تعیین‌کند.

البته قانون اساسی انگلیس‌دراین باره صراحت ندارد. اما متخصصین درصورت ادامه اختلاف، تا حدودی انتخاب نخست‌وزیر را از مسئولیت های ملکه انگلیس میدانند.

درجریان استعفای ایدن نیز چنین وضعی پیش آمد، درست معلوم نبود او پیش‌از هرکس دیگر که مك‌میلان از طرف حزب برهبری انتخاب شود یا باتلر. درآن هنگام ملکه چرچیل و دوك سالیسبوری را بحضور خواند و باآنها مشورت کرد و مك‌میلان را به‌نخست‌وزیری برگزید

سیستم انتخاب رهبر در حزب محافظه‌کار مبهم وغیراز انتخاب‌معمولی است.

درمیان روزنامه‌های لندن اختلاف نظربسیار در ارزیابی تصمیم‌محافظه‌کاران برای انتخاب رهبر وجود دارد. عده‌ای هیلشام، عده‌ای باتلر و گروهی لردهیوم را رهبر آینده حزب میدانند وبعضی از روزنامه‌ها هم هیچ کدام از اینها را. اما بهرحال جریان در اواسط هفته آینده روشن‌خواهد شد.

روی‌هم‌رفته تصور میرود که درصورت آمادگی لردهیوم، احتمال انتخاب‌شدن او بیش‌از هرکس دیگر است.

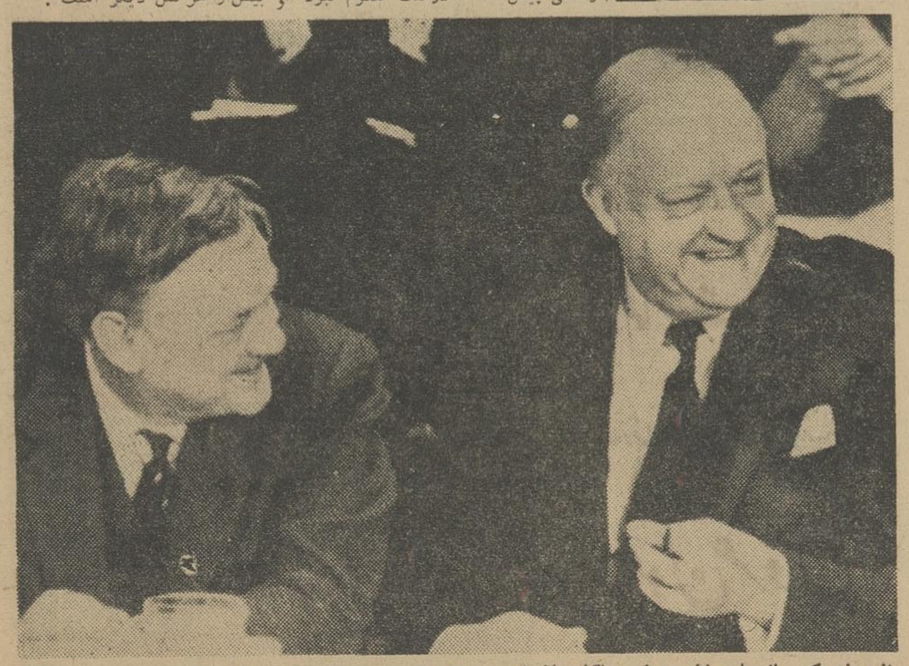

از روزی که «هالمیلن» نخست‌وزیر انگلستان ضمن پیامی از بیمارستان اعلام کردکه قادرنیست در انتخابات پارلمانی آینده حزب محافظه‌کار را رهبری‌کند. برسرجانشینی‌وی مباحثات شدیدی جریان دارد ـ وهریك از کاندیداها میکوشند راه موفقیت خود را هموار سازند ـ در این عکس‌دوتن ازاین‌کاندیداها لردهیلشام (نفرسمت چپ) وباتلردریکی‌از جلسات‌کنفرانس حزب محافظه‌کار دیده میشوند. حالت شادو چهره خندان آنها نشان میدهد که بموفقیت خود اعتماد دارند.

حزب کمونیست هندسه پارچه شد

● علاوه بردو گروه طرفدار شوروی و چین، اکنون یك دسته سوم‌از بیطرفها تشکیل میشود

دهلی جدید ـ ۱۳ اکتبر ـ خبرگزاری فرانسه ـ کشمکش بین‌مسکو و پکن هنوز بواردساختن‌ضربات خود به‌حزب کمونیست هند پایان نداده‌است.

حزب‌کمونیست هندکه قبلا بدوگروه طرفدار چین‌و طرفدارشوروی تقسیم شده‌بود اینك ایجادیك گروه سوم آنراتهدید میکند.

● گروه بیطرف

در کلکته یکی ازبزرگترین مراکز کمونیست‌های هندگروه جدیدی‌بوجود آمده که‌مایل است‌در برابر خروشچف وماتوتسه‌تونك بیطرف باشد. هنوز دهها‌تن از فعالین حزب‌کمونیست هند که‌هنگام جنك چین‌و هند بازداشت شده‌اند‌در زندانها بسر می‌برند. و همین‌عده هستند که گروه سوم رادر داخل‌حزب کمونیست هند تقویت می کنند.

● حمله برهبران

ضمنا آندسته‌ازرهبران حزب‌کمونیست هندنیز که‌تاکنون طرفدارچین بودند پس‌از مخالفت رهبران پکن باامضاء قرارداد مسکوو مخالفت آنهابا مذاکره جهت‌حل مسالمت‌آمیز مسائل مرزی، اینك‌در صدد ایجادگروه سوم برآمده‌اند درشهر بنگال چهارپنجم اعضای حزب رسما مخالفت خودرا با دستگاه رهبری حزب‌که متمایل بمسکو است، اعلام کرده‌اند.

مخالفین «دنك» رهبر حزب‌کمونیست هندکه متمایل بمسکو است‌درکلکته میتینك بزرگی تشکیل داده‌اند که‌طی، آن‌غیر مستقیم برهبران حزب‌حمله‌شد.

قراراست درروزهای آینده کنگره حزب کمونیست هند جهت بررسی اختلافات داخلی تشکیل جلسه‌دهد.

بزودی درسینماهای
سعدی ـ رویال ـ پلازا
اثرجدید دینودولورنتیس
تهیه کننده معروف فیلمهای:
جنگ وصلح ـ طوفان ـ باراباس

«جك پالانس» در
جنایتکار
The CRIMINAL
با شرکت: ایوان فورنو ـ فرانکو فابریزی

بازار مشترك

بقیه ازصفحه اول

است برای من مغتنم بوده و جای مسرت زیاد است. بطوریکه اطلاع دارید من نخست بایران و بعد به اندونزی، ژاپون و فیلیپین میروم‌و دراین کشورها ضمن بازدید از شاهنشاه ایران و امپراتور ژاپون‌و روسای جمهور اندونزی و فیلیپین مذاکراتی نیز انجام میشود. این مذاکرات در زمینه های فرهنگی و اقتصادی خواهد بود.

نکته‌ای راکه باید مخصوصاخاطر نشان کنم اینست که غالب کشور های دوست ما، در آسیا از بازار مشترك نگرانی دارندوتصورمیکنند وجود این بازار موجب خواهد شد که صادرات آنهاکاهش یابد و آلمان کالای کمتری از این کشور ها خریداری کندوحال آنکه‌اینطور نیست و ایران و کشور های دیگر نباید بهیچوجه از بازار مشترك نگرانی داشته باشند و باوجود تشکیل بازار مشترك بهیچوجه در میزان خرید ماازکشور های آسیائی تقلیلی پیدا نشده است واز طرف ماتاکنون مساعی و کوششزیادی شده است که اگر مشکلاتی هم‌در بازار مشترك موجود باشدرفع گردد وامیدواریم باامضای موافقت نامه جدید بین ایران و بازار مشترك هرگونه اشکالی که هم مانده است برطرف شود.

شما نباید فراموش کنید که‌قسمت بزرگی از درآمد دولت آلمان از راه صادرات است و صادرات‌موقعی میتواند مقام خودرا حفظ کند که روابط اقتصادی آلمان و کشورهای دیگر برمبانی دوستانه واساس صحیحی استوارباشد و بدین‌ترتیب شما باید مطمئن باشید که آلمان بهیچوجه مایل نیست اقدامی کند که بروابط بازرگانی و اقتصادیش باکشور های دوست لطمه‌ای بزند.

● اشکالات بازرگانان

دراین هنگام رئیس جمهورآلمان هیئت مطبوعاتی ایران را مخاطب قرار داد و گفت آقایان اگر نظری دارند بگویند.

نخست آقای مهندس کردبچه سردبیر روزنامه اطلاعات ضمن‌اظهار خوشوقتی از مسافرت‌برزیدنت‌لوبکه و همراهان بایران گفت: بدون شك این مسافرت در تشیید مبانی دوستی و مودت دیرینه دوکشور مؤثرخواهد بود، ماخیلی‌خوشوقتیم که دوستان آلمانی ما بایران آمده‌و تحولات عمیقی را که بارهبری شاهنشاه در سال‌های اخیر درایران انجام شده مشاهده میکنند. سپس راجع باشکالاتی که برای بازرگانان ایرانی در آلمان‌پیش آمده و کالای آنها از جمله فرش بعلت‌اشکالات بازار مشترك در گمرك مانده است صحبت کرد و توجه دولت آلمان را باین قسمت جلب کرد. رئیس جمهور آلمان از مسئولین اقتصادی که‌درجلسه حضور داشتند توضیحاتی خواست ووعده داد که نسبت باینکار رسیدگی شود.

سپس آقای قاسم مسعودی مدیر روزنامه پست تهران طی بیانات مبسوطی از اینکه برای‌نخستین‌بار درتاریخ رئیس کشور آلمان‌بایران مسافرت میکند اظهار خوشوقتی کرد و اشاره بروابط دوستی و مودت دوکشور و همچنین تاریخ و تمدن درخشان ایران کرده و گفت:

باید دوستان مابایران بیایند و به‌ببینند چه‌پیشرفت‌هائی اخیرا در کلیه امور حاصل شده‌وچه‌اقدامات اصلاحی بازاده شاهنشاه انجام گرفته است و شناسائی کامل‌نسبت بکشورما پیدا کنند.

● علاقه بتاریخ ایران

رئیس جمهور آلمان پاسخ داد از موقعی که من کوچك بودم و مدرسه میرفتم بتاریخ ایران علاقه داشتم و ازهمان موقع ایران را میشناختم و گرچه تاکنون مسافرتی بایران نکرده‌ام ولی کشور شمارا بخوبی میشناسم و ایران بااین تاریخ و تمدن درخشان کشوری نیست که کسی آن رانشناسد، از نظر فرهنگی و سیاسی‌واقتصادی روابط دوستانه‌صمیمانه‌ای‌بایکدیگر داریم و چندی قبل بود که‌نمایشگاه ۷۰۰۰ ساله تمدن و هنر ایران در آلمان بوسیله والاحضرت شاهدخت شمینازبهلوی افتتاح گردید و این نمایشگاه بهترین معرف تمدن باستانی ایران بود.

سپس راجع به‌کمك‌های بهداشتی صحبت شد و رئیس جمهور آلمان اظهار داشت خوشوقتم که برای تشکیل جذامخانه‌ای در ایران کمك هائی از طرف مردم و موسسات آلمانی شده وامید است بتوان جذامخانه‌ای از محل این کمکها در اطراف مشهد درست کرد. دولت آلمان همیشه برای این کمك های بهداشتی آماده است.

● کثرت دانشجویان

بعد راجع به‌وضع دانشجویان ایرانی مقیم آلمان صحبت شد و پروفسور لوبکه گفت: عده‌دانشجویان خارجی در آلمان فوق‌العاده زیاد و کلیه دانشگاهها پرشده است و بهمین‌جهت‌اشکالاتی‌برای‌دانشجویان، از لحاظ تهیه مسکن ممکن است پیش‌آید ولی کوششها و اقداماتی شده که در آینده نزدیك این اشکالات رفع‌شده و دانشجویان بتوانند از منازلی که برای آنان در دانشگاه‌ها تهیه شده استفاده کنند و البته دانشجویان ایرانی نیز میتوانند از این مزایا بهره‌مند شوند.

درپایان‌رئیس‌جمهوری آلمان گفت پس از بازگشت‌ازاین‌سفر مصاحبه‌ای باحضور کلیه‌نمایندگان‌روزنامه‌های آلمان‌ترتیب‌خواهم داد و مشاهدات‌و نتایج مذاکرات خودرا باآنهادرمیان خواهم گذاشت.

هنگامیکه پرزیدنت لوبکه دست هیئت مطبوعاتی ایران را بعنوان وداع میفشرد بزبان‌آلمانی به‌سردبیر روزنامه اطلاعات گفت: سلام گرم مرا به‌ملت و دوستان ایرانی‌ما برسانید.

دنباله نامه‌های متبادله بین حزب کمونیست شوروی‌و حزب‌کمونیست چین

(۲۷)

چین :

از: پکینك ریویو(چاپ‌پکن)

دارودسته «تیتو» با لباس سوسیالیستی جنبش‌کمونیست بین‌المللی را خراب‌میکنند .

«تجدید نظر طلبان یوگسلاوی به خرابکاری بر ضد اردوی سوسیالیستی وجنبش کمونیستی بین‌المللی ادامه میدهند . آنان ، به بهانهٔ سیاست مافوق بلوکها ، در فعالیتهایی که بوحدت تمامی نیرو ها و کشورهای صلح دوست لطمه میزند شرکت میجویند .»

بنابراین ، بیانیه ، نتایج دیرین را میگیرد :

« رسوا کردن باز هم بیشتر رهبران تجدید نظرطلب یوگسلاوی و مبارزهٔ فعال برای مصون نگاه داشتن جنبش کمونیستی وجنبش طبقه کارگراز ایده های ضد لنینیستی تجدیدنظرطلبان یوگسلاوی هنوز همچون یك وظیفهٔ اساسی احزاب مارکسیست ـ لنینیست باقی میماند . »

مسئله‌ای که دراینجا مطرح‌شده است ، مسئله اصولی مهمی برای جنبش کمونیستی بین‌المللی‌است.

همین اواخر دار ودستهٔ تیتو ، آشکارا اعلام کرده‌است که به برنامهٔ رویزیونیستی و وضع ضد مارکسیستی ـ لنینیستی خود در مخالفت با اعلامیه وبیانیهٔ مذکور ادامه میدهد .

امپریالیسم ایالات متحده وشرکای آن در «ناتو» چندین هزار میلیون دلار صرف آن کرده‌اند که دار و دستهٔ تیتو را برای مدتی طولانی تقویت کنند . دارودستهٔ تیتو با پوشیدن لباس « مارکسیستی ـ لنینیستی» و جلوه‌گری بعنوان یك «کشور سوسیالیستی » به تخریب جنبش کمونیستی بین‌المللی و امر انقلابی مردم جهان پرداخته است و بعنوان عامل مخصوص ایالات‌متحده عمل می‌کند .

این ادعاکه‌یوگسلاوی «تمایلات مثبت صریحی» از خودنشان میدهد و «کشوری سوسیالیستی» و«نیرویی ضد امپریالیستی» است کاملا بی اساس و با واقعیات ناساز گاراست.

اکنون بعضی اشخاص کوشش بعمل‌می‌آورند که‌دارودستهٔ تجدید نظر طلب یوگسلاوی را وارد مجمع سوسیالیستی و صفوف کمونیستی بین‌المللی سازند . این امر توافقی را که در جلسهٔ احزاب برادر وار منعقد درسال ۱۹۶۰ باتفاق آراء حاصل شده است آشکارا نقض می کند و مطلقا غیر مجاز است .

در ظرف‌چند سال اخیر شیوع تمایل در جنبش بین‌المللی طبقه کارگر و تجارب و درسهای‌فراوان جنبش کمونیستی بین‌المللی ،صحت نتیجه‌گیریهای اعلامیه و بیانیه‌پیش گفته را مبنی‌براینکه درحال‌حاضر، رویزیونیسم خطر عمده در جنبش بین‌المللی کمونیستی است ، کاملا تایید کرده‌اند .

ولی بعضی اشخاص آشکارامی گویند که دگماتیسم بهیچوجه کم خطرتر از تجدید نظر طلبی‌نیست ، چه اصلی در اینمورد ماخذ قرار گرفته است ؟

مارکسیست ـلنینیستهای ثابت قدم و احزاب مارکسیست‌لنینیست اصیل باید اصول را در درجه اول قرار دهند . آنها نباید اصول‌را معاوضه کنند،امروزچیزی، وفردا چیز دیگری را موردتصویب قرار دهند، امروز از چیزی و فردا ازچیز دیگری حمایت ودفاع کنند.

کمونیستهای‌چین همراه باتمامی مارکسیست ـلنینیست ها به مبارزه آشتی ناپذیر بر ضد تجدید نظر طلبی جدید، به منظور دفاع از پاکیزگی مارکسیسم ـلنینیسم و موضع اصولی اعلامیه۱۹۵۷ وبیانیه ۱۹۶۰ ادامه خواهند داد .

بقیه در صفحه ۸

شوروی :

از :عصرجدید(چاپ‌مسکو)

بنظر می‌آید که رفقای چینی می‌خواهند نظریه لنین را تصحیح کنند !

این راه و روش در بیانیه۱۹۶۰ مدون شده است و مبتنی بر ایده لنین در باره رهبری(هژمونی) طبقه کارگر بعنوان شرط لازم برای پیروزی در مبارزه ضد امپریالیستی است. تنها در صورت وجود یك چنین رهبری است که جنبش ،در آخرین‌تحلیل،خصلت سوسیالیستی اصیلی کسب تواند کرد که منتهی بانتقال آن براه انقلاب سوسیالیسی خواهد شد

این ایده لنین ، که تجربه‌انقلاب اکتبرو دیگر کشور ها صحت آن رابه‌ثبوت رسانده است ، هرگز شك و شبهه در کسی بر نیانگیخته است. ولی چنین مینماید که‌رفقای چینی میخواهند نظر لنین را «تصحیح کنند»و مدلل سازند که رهبری در مبارزه جهانی بر ضد امپریالیسم‌نه به طبقه کارگر،بلکه به‌خرده بورژوازی یا بورژوازی ملی و حتی‌به«بعضی‌سلاطین شاهزادگان واشراف‌دارای روحیه‌میهن‌پرستی » باید تعلق‌گیرد . وبعد از همه‌این حرف ها ، دستگاه رهبری حزب کمونیست چین در صدد آن بر می آید که به جنبش کمونیستی جهانی بیاموزد که هرگز، در تحت هیچ شرایطی، نباید نظر گاه‌طبقاتی پرولتاریائی خود را ترك کنیم!

مدخل پیروزی های آینده طبقه کارگر بین المللی و جنبش رهائی ملی، در اتحاد و همکاری استوار آنها، در مبارزه مشترك بر ضد امپریالیسم (مبارزه مشترکی که منافعشان آنرا ایجاب‌می کند)نهفته است. در این مبارزه ، طبقه‌کارگر باجهاد فداکارانه و از خود ـ گذشتگی بی نظرانه خویش درراه منافع همه خلق ها، برای بخش پیشاهنك و راهنمای خود کسب مقبولیت میکند و متحدان خویش‌را متقاعد میسازد که رهبری‌وی‌ضامن معتبر پیروزی‌هم برای خودش و هم برای آنان است .

حزب لنینیستی ما جنبش رهائی ملی را همچون جزء مشکل جریان انقلاب جهانی ، همچون نیروی مقتدریکه با امپریالیسم می‌ستیزد، بشمار میآورد.شعار شکوهمند«کارگران همهٔ کشور ها،متحدشوید!»، که توسط مارکس وانگلس ، این بنیانگذاران کمونیسم علمی،بمامداده شده‌است، پرچم مبارزهٔپرولتاریای بین المللی گردیده است.درشرایط نوین تاریخ که انقلاب کبیراکتبر بوجود آورد ، ولادیمیر ایلیچ‌لنین، ادامه‌دهندهٔ کار مارکس‌وانگلس، مخصوصا برروی پیوند ناگسستنی میان‌انقلاب سوسیالیستی وجنبش رهائی ملی تکیه میکند .

« کارگران همهٔ کشور ها،متحد شوید!» شعار اساسی در مبارزه برای پیروزی انقلاب جهانی بوده است و هست . شعارمذکور معنی و مفهوم وسیعتری در شرایطنوین کسب کرده است . همهٔ مامیدانیم که‌لنین شعارذیل راتصویب کرد: « کارگران همهٔ کشور ها و خلق های‌ستمدیده ،متحد شوید !»آنچه دراین شعار مورد تاکید قرار گرفته است نقش رهبری کنندهٔ پرولتاریا و ارزش و اهمیت افزون جنبش رهائی ملی است . حزب ما درتمامی فعالیت‌های خود استوارانه بر روی این اصل انترناسیونالیستی مارکسیستی ـ لنینیستی‌میایستد

ممکن است‌پرسیده شود که‌علت نظرات اشتباه آمیز رهبران حزب کمونیست چین درمورد موضوعات مهم و قاطع عصرما چیست ؟ رفقای چینی‌یااز واقعیت بکلی جدا شده اند و بمسائل جنك ، صلح‌و انقلاب بطریقی کتابی‌و جزمی‌توجه کرده وازدرك شرایط‌مشخص‌واقعی‌دوران ما عاجز میمانند ، یا آنکه درپس هیاهوی آنان‌راجع به«انقلاب‌جهانی» هدفهای‌دیگری‌نهفته‌است،هدفهائی که‌هیچگونه وجه‌اشتراکی باانقلاب ندارد .

همه‌اینها نشان میدهد که‌سیاستی که رهبران حزب کمونیست چین در صدد تحمیل آن بر جنبش کمونیستی جهان اندسیاست اشتباه‌آمیز ومهلکی است . زیرا آنچه رفقای چینی در تحت عنوان «مشی عمومی» پیشنهاد میکنند چیزی بجز شمارش عمومی‌ترین وظایف طبقه‌کارگر نیست، شمارشی که، بعلاوه، زمانی‌را که ما درآن زندگی میکنیم ، مرابطه وتناسب‌واقعی‌نیروهای‌طبقاتی، وخصوصیات مرحله کنونی تاریخ‌رابه حساب نمی آورد . رفقای چینی قادریا مایل به ملاحظه‌این امر نیستند که چگونه وظایف جنبش ما برطبق‌شرایط عصر حاضر تغییر می یابد .آنان،با تنزل دادن مشی عمومی به وظایف عمومی ـ وظایفی که در هر مرحله انتقال از سرمایه‌داری به‌سوسیالیسم مصداق دارد ـ آنرا غیر واقعی، بی معنی و بی اثر میسازند .

احزاب برادر،در حین‌تدوین‌سیاست کنونی خویش ،آرایش نیروهای‌طبقاتی در کشور های جدا گانه و در مقیاس جهانی ، صفات‌ویژه‌موجود درتحول‌دو سیستم متقابلا‌متضاد ، ومرحله‌کنونی تکامل جنبش رهائی ملی را بنحوی مشخص وواقعی مورد تجزیه وتحلیل قرار دادند .

دنباله دارد

تجدید آگهی انتخاب استادیار

پیرو آگهی شماره ۲۱۳۷ـ ۲۱ر۲ر۴۲ دانشکده پزشکی‌وداروسازی تبریز جهت خدمت دربیمارستانها و آزمایشگاه های تابعه ٥ تن استادیار برای رشته‌های زیر :

۱ـ بیماریهای کودکان
۲ـ ریوی
۳ـ آزمایشگاه مرکزی (وابسته بکرسی شیمی بیولوژی)
٤ـ آزمایشگاه پزشکی عملی
٥ـ بیولوژی حیوانی

از طریق مسابقه انتخاب واستخدام مینماید داوطلبان واجد شرایط میتوانند از تاریخ نشر این آگهی در روزنامه اطلاعات بمدت یکماه در تبریز باداره دفتر دانشکده پزشکی ودرتهران‌باداره کل تعلیمات عالیه مراجعه و ثبت‌نام نمایند .

کفیل دانشکده پزشکی و داروسازی تبریز ـ دکتر مجیر مولوی

آ‌ـ ۲۳۷٦۰ ۱ـ۳

آگهی

پیرو آگهی های قبلی دائر به‌ارزیابی اعیانی و مستحدثات واقعه در مسیر شاهراه تهران ـ کرج بدین‌وسیله باطلاع آن عده از مالکین‌اعیانات و مستحدثات مسیر مذکور که به‌کمیسیون ارزیابی متشکله در وزارت راه مراجعه و صورت‌مجالس ارزیابی آنها تدوین و امضاء گردیده است میرساند .

وزارت راه برای پرداخت بهای اعیانی و مستحدثات برابر مفاد صورت مجالس مربوطه آماده می‌باشد وهمانطور که تاکنون‌باتنظیم سند رسمی چندین فقره پرداخت انجام شده از سایر مالکین نیز دعوت می‌شود که بادر دست داشتن اسناد مالکیت و مدارك لازم باداره کل حسابداری وزارت راه واقع درخیابان فردوسی مراجعه نمایندتاباتعیین وقت قبلی جهت تنظیم سند و دریافت وجه بدفترخانه اسنادرسمی هدایت شوند

بدیهی است در صورت عدم مراجعه مالکین وزارت راه بمنظور جلوگیری از وقفه در پیشرفت عملیات ساختمانی اقدامات لازمه را راسا معمول خواهد داشت الف ٤۳۰٤

آ‌ـ۲۳۲۷۲ ۱ـ۳

استیو مک کوئین بابی دارین

هنرستان آزاد

هنرهای دراماتیك

وابسته بهنرهای زیبای کشور

بدینوسیله باطلاع علاقمندان‌به تحصیل فنون هنرهای دراماتیك میرساند که هنرستان آزادهنرهای دراماتیك وابسته بهنرهای زیبای کشور برای کلاسهای زیر ثبت‌نام میکند :

۱ـ فن بیان ۲ـ نمایشنامه نویسی ۳ـ هنرپیشگی ٤ ـتاریخ تئاتر ٥ـ ادبیات دراماتیك ٦ـ گریم ۷ ـ طراحی صحنه (دکورسازی) ۸ـ شمشیربازی .

داوطلبان میتوانندباارائه گواهی‌نامه کامل دبیرستان سه قطعه عکس‌و یك برك رونوشت شناسنامه تا ۲٥ مهرماه از ساعت ٥ تا ۷ بعدازظهر بدفتر هنرستان واقع در اداره هنر های دراماتیك خیابان ژاله چهارراه ایران پلاك ۲۹۱ مراجعه نمایند.

کسانیکه دارای گواهینامه کامل دبیرستان نیستند میتوانند بطور مستمع آزاد در کلاس شرکت کنند الف ٤۳۷۷

دفتر هنرستان آزادهنرهای دراماتیك

اطلاعات کودکان
مجله محبوب
خردسالان
فردا منتشر میشود

جاسوس دوجانبه

اعلان رسمی

ازطرف سازمان برق ایران

بقیه از صفحه اول

که در نقاط مختلف کشور منحصرا ویاضمن امور دیگر به کار تولید ، انتقال وتوزیع نیروی برق وفروش آن بصورت عمده ویا جزئی اشتغال دارند وهم‌چنین ازاشخاص‌و موسسات عمومی وملی که درنظر دارند چنین‌خدماتی را آغاز نمایند تقاضا میشود هرچه زودتر وقبلا بامراجعه به دفتر امور حقوقی سازمان برق ایران (تهران ـ خیابان پاستور شماره ۸۱) واخذ یك جلد پرسش‌نامه و برك تقاضای پروانه کار نسبت به‌تکمیل آنها اقدام وحداکثر تا انتهای روز سی‌ام آبانماه ۱۳٤۲ بدفتر مزبور اعاده نمایند.

برای استحضار کامل اشخاص و موسسات ذی‌ربط مواد ۷و ۸ و ۹ و۱۰ وهم‌چنین بندهای ب ـ ج ـ د ازماده ۱ لایحه قانونی سازمان برق ایران رابشرح زیر نقل مینماید :

ماده ۷ ـ سازمان تنها مرجع صلاحیتداری است که بایدجهت موسسات برق پروانه صادرکند و کلیه موسسات برق موظفند که پس از اعلان سازمان از سازمان مزبور درخواست پروانه کار نمایند . سازمان درخواستهای مزبور را مورد رسیدگی‌قرار داده و برای موسسات ذیصلاحیت پروانه صادر خواهد نمود . موسسات برق پس از اخذ پروانه بعنوان موسسات برق ناحیه‌ای یامنطقه‌ای شناخته خواهندشد . در پروانه شرائط زیر تصریح خواهد گردید :

۱ـ حوزه خدمات
۲ـ تعرفه .
۳ـ مدت اعتبار پروانه وشرائط دیگری که سازمان ضروری بداند .

ماده ۸ـ چنانچه موسسه برقی پس از اعلان سازمان ازدرخواست پروانه استنکاف کند ویا واجد شرائط مقرره از طرف سازمان برای اخذ پروانه درطبقه‌مربوطه (موسسه‌برق ناحیه‌ای یامنطقه‌ای) نباشد سازمان میتوانداز صدور پروانه برای موسسه مزبور خودداری کند یاطبق ماده ۲۳ قانون برنامه سوم وآئین‌نامه مربوط به‌آن عمل نماید وسپس بجای موسسه مزبور برای موسسه دیگری پروانه صادر کند یاطبق مفاد ماده ٥ این لایحه قانونی اقدام کند .

ماده ۹ ـ چنانچه هریك از موسسات برق ناحیه‌ای یامنطقه‌ای طبق شرائط مقرره سازمان عمل ننماید سازمان میتواند پروانه موسسه مزبور را لغو نماید یاطبق ماده ۳۳ قانون برنامه سوم وآئین‌نامه مربوط به‌آن عمل کند و سپس بجای موسسه مزبور برای موسسه دیگری پروانه صادرکند یاطبق ماده ٥ این لایحه قانونی اقدام نماید .

ماده ۱۰ـ سازمان میتواند از ادامه کار موسساتی که بعلل مذکور در مواد ۸و۹ فاقد پروانه بوده یاپروانه آنها لغو شده جلوگیری نماید .

بند ب از ماده ۱ـ «موسسه‌برق» عبارت است از بنگاه یا شرکتی که بمنظور فروش واستفاده عمومی بکار تولید یا انتقال ویاتوزیع نیروی برق اشتغال داشته باشد اعم از اینکه‌این‌موسسه دولتی وابسته بشهرداری ویا خصوصی ویا مختلط باشد .

بند ج از ماده ۱ـ «موسسه برق ناحیه‌ای» عبارت است ازبنگاه یاشرکتی که بموجب‌پروانه صادره از طرف سازمان مجاز است که‌بطور انحصاری مسئولیت تامین برق مورد مصرف ناحیه‌ای راکه توسط سازمان تعیین میگردد بعهده گیرد . موسسه مزبور ممکن است‌دولتی ، وابسته به شهرداری ، یاخصوصی ویامختلط باشد .

بند د از ماده ۱ـ «موسسه برق منطقه‌ای» عبارت ازبنگاه یاشرکتی است که بموجب پروانه صادره از طرف سازمان در منطقه‌مشخص بمنظور ایجاد تاسیسات تولید و خطوط انتقال نیروی برق ، تولید وانتقال نیروی برق وفروش برق بطور عمده بموسسات برق ناحیه‌ای تشکیل میگردد. موسسه مزبور ممکن است دولتی یا خصوصی ویا مختلط باشد . الف ٤۳۳۸

مهندس محمدیمین افشار ـمدیرعامل سازمان برق‌ایران

آ‌ـ۳۳٥۸۰ ۱ـ ۳

خشنودی ازحسن انجام کار

آقای نظری نماینده‌شرکت‌ساختمانی اتفا پیمانکار اسفالت خیابان پهلوی بجنورد پس‌از تحویل کار های مربوطه بتهران بازگشتند آقای نظری بواسطه حسن‌انجام کاراسفالت وحسن سلوك‌واخلاق‌خوش محبوبیتی دربین دوستان و کارگران پیدا نموده‌اند .

بامضای عده‌ای از اهالی بجنورد

آ‌ـ۹۷۸ ۲۳

قابل توجه

ادارات دولتی ـ شرکتها ـ کارگاههای بزرگ

گاراژی بمساحت پنجهزار مترمربع بر جاده تهران نو مقابل پمپ بنزین (محل سابق حمل ونقل شرکت نفت) با برق سه فاز وتلفن وانبارهای متعدد وسرویس کامل باجاره واگذار میشود طالبین به همان محل یا تلفن ۲۲۱۱۸ محبت خسروی مراجعه فرمائید .

۸٥۰۲٦٦

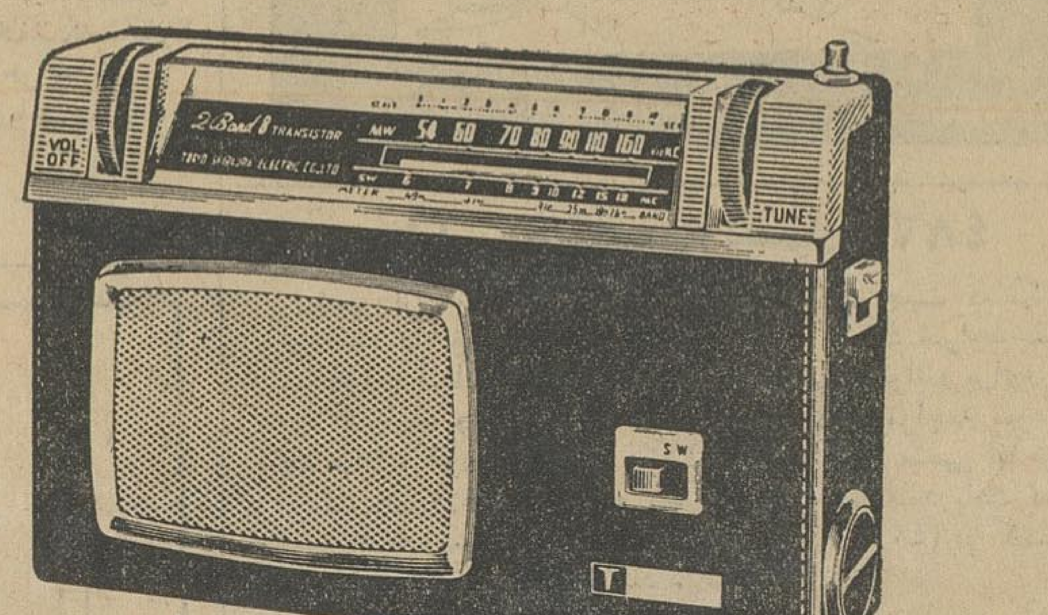

Model 8TL 463R مدل

تازه‌ترین محصول توشیبا

یک رادیوی بزرگ مبلی دریک رادیو کوچک ترانزیستوری

توشیبا یك محصول تازه خود را که فاقد نواقص و عیوب رادیو های کوچك ترانزیستوری قبلی است ، عرضه میکند .

این رادیوی جدید ترانزیستوری توشیبا صرفنظر از اندازه آن ، همه‌امتیازات یك رادیوی مبلی را دارد .

تنها کارخانجات معظم توشیبا ست که توانائی‌آنرا داشته اینهمه امتیازات رادر یك رادیوی‌کوچك بگنجاند . رادیوهای ترانزیستوری دستی دوموج توشیبا معروف به (Drift Transistors) ۸ ترانزیستورو دوخازن داشته و دستگاه‌های قوی آن دور ترین ایستگاه‌های رادیوئی رابصافی تمام میگیرد وبلندگوی پرقدرت آن موسیقی همه ملتها را بدون پارازیت وبطور زنده وواقعی پخش میکند .

توشیبا

برترین نام درصنایع الکتریکی

Tokyo Shibaura Electric Co., Ltd. Tokyo, Japan Toshiba Quality Since 1875

انتقاد

از: مهدی سهیلی

اصفهان

یکی از دوستان من که یکماه پیش از کشور هلند آمده است ضمن صحبت ها و شرح سفرنامه اش میگفت :

عجیب اینست که کشور ایران را کشور گل و بلبل میگویند درصورتیکه اگر میخواهید جمال گل را تماشا کنید باید بهلند سفر کنید و اگر نغمه بلبل را دوست دارید این نوائیست که در آن سرزمین بهشت آسا طنین انداز است.

در گوشه و کنار ایران اگر احیانا گلی دهان باز کند از تصدق سر دود گازوئیل اتوبوسها و هوای کثیف و غبارآلود شهر پژمرده میشود و وجود بلبل هم که بشاخ آهو بسته است زیرا آنجا که گل نباشد بلبل مرض ندارد غزل سرائی کند .

ای ... اگر روزی روزگاری گذارمان به کوههایه ای ، ییلاقی بیفتد نزدیک سحر چند بلبل از حال رفته و منتظر خدمت که از شغل خوددر شهر برکنار شده اند مدتی محدود دره زاغو زوقی راه میندازند و بلافاصله خاموش میشوند درصورتیکه درهلند بلبل های مست بشوق گل از سرونوش مردم بالامیروند ودر آنجا بخوبی نام کشور گل و بلبل جلوی چشم جان میگیرد و بهمین خاطر هم یك ایرانی ازاین نسبتی که به مملکت خود میدهد درهلند شرمنده میشود .

این سخنان دوست من در گوشم طنین انداز بود تا اینکه یکهفته پیش برای یك امر ضروری بیست و چهار ساعته باصفهان رفتم و وارد «اصفهان نصف جهان » یا بقول دیگر بهشت روی زمین شدم بیادم آمد که این القاب هم برای اصفهان از نوع همان کشور گل و بلبل برای مملکت ماست .

این شهر مستعد آبادی که روزی خرم ترین و با صفاترین شهر ایران بشمار میرفته چنان گرد آلود و کثیف و زنك خورده بنظر می آید که هیچ بیننده ای در نظر اول باور نمیکند این همان اصفهان است که در باره اش گفته اند :

«باصفهان رو که تا بنگری بهشت ثانی»

این اصفهان دیگر آن اصفهانی نیست که شعرای درجه اول دربارهٔ زاینده رود یا زنده رودش آنهمه بقول و غزل پرداخته اند .

کدام زنده رود ؟ زنده رودی که آب در آن بشاخ آهو بسته است ودر بستر آن آبی لجن آلوده و عفن در جریان است .

البته درچنین این شهر عظیم تاریخی استعداد همه گونه آبادانی دیده میشود ولی بدبختانه از آنجا که اصولا ازطرف مرکز عنایتی به آن نشده است در حقیقت بواسطه نبودن مشاطه این عروس نتوانسته جلوه و جلائی داشته باشد .

من نمیگویم که دولت در تنگنای مالی بیاید و میلیاردها خرج آبادانی این شهر بکند . نه، این محبت را بگذارد برای هنگامیکه درکارش گشایشی ایجاد میشود ولی متحیرم که چرا از اقدامات کم خرجی که برای حفظ آبروی این شهر لازم است خودداری میشود؟

مثلا نرده های اطراف چهلستون را دیدم که باوضعی اسف بار ومفتضح چشم بیننده را آزار میدهد .

باور بفرمائید اگر شهرداری اصفهان کوچکترین توجهی برسیم و سه پل و پل خواجو بکند آن منظرهٔ لجن آلوده و کثیف به دریاچه ای زیبا و تفرجگاهی آبرومند تبدیل میگردد .

آخر اصفهان شهریست که شخصیت های بزرگ دنیا برای دیدن آثارش بدانجا روی میکنند سیاحان گیتی همه روزه از آن دیدن مینمایند آیا نباید برای آبروی مملکت هم که شده اصفهان را ازاین حالت فلاکت نجات داد ؟ آیا باور ندارید که اگر اصفهان زیباباشد آبروی مملکت تامین میشود؟

عیب کار اینجاست که یك نام دهان پرکن شهرباستانی اصفهان باین شهر چسبانده اند و بامیدخدا رهایش کرده اند ماقبول داریم که این شهر باستانیست ولی مسجدشاه ومدرسه و چهارباغ و چهلستون و نظائر اینها آثار باستانی وتاریخی است دیگر نرده های دور چهلستون که جزء آثار تاریخی نیست لجن های متعفن کنار رودخانه وخاکروبه هائی که دردهانه سی و سه پل ریخته شده که تاریخی نیست .

بهرحال اصفهان بعلت وجود توریست ها که هرروزه به آنجا مسافرت میکنند میتواند هم بمملکت آبرو بخشد و هم آبرورا بباد دهد چه خوبست که اولیاء محترم دولت اصفهانی بسازند که هم جنبهٔ تاریخی خودرا حفظ کند وهم ویترین زیبائی برای ایران و آبروی ایران عزیز باشد .

کارخانه‌های برق

باید هرچه زودتر پروانه بگیرند

سازمان برق ایران امروز بکلیه مؤسسات دولتی وغیر دولتی برق در سراسر کشور اطلاع داد که برای ادامه کارخود باید از سازمان برق ایران پروانه کار دریافت دارند . چنانچه مؤسسه ای از مراجعه وطرح درخواست صدور پروانه خودداری کند سازمان برق ایران با استفاده از اختیارات قانونی خویش از ادامه کار آن مؤسسه جلوگیری میکند وسپس برای مؤسسه دیگری که دارای صلاحیت باشد پروانه صادر خواهد کرد .

هرگاه مؤسسات تولید برق پس از گرفتن پروانه نیز طبق شرایط مقرر سازمان برق ایران رفتار نکنند پروانه آنها لغو خواهد شد .

گفتگوی تلفنی

• اگر تبعیض نیست ، پس چیست ؟

حقوق افسران شهربانی ترمیم شد و آقایان کارمندان محترم شهربانی هم در این ستون در خواست کردند بحال همکاران ایشان توجهی بشود ، که امیدواریم بشود .

اما میخواستیم بدانیم افسران بازنشسته شهربانی . افسرانی که درروز های سیاه پرآشوب گذشته جان بر کف نهاده و در راه نگهبانی از مملکت خدمت کرده اند افسرانی که در روزگار خدمت پوست و روده آنها را میخریدند آیا مثل افسران شاغل خرج ندارند ، زن و فرزند ندارند ، نیاز ندارند که سرشان دراین ترمیم بی کلاه مانده است ؟

فرق افسری که دو سال پیش بازنشسته شده با افسری که دو ماه بعد باز نشسته میشود چیست که این بماخذ اشل جدید ،حقوق بازنشستگی دریافت خواهد داشت و آن بماخذ اشل قدیم اگر این تبعیض نیست پس چیست ؟

خانواده افسران بازنشسته شهربانی

• کاغذ باطله !

من رسید شرکت تلفن را جزو کاغذ های باطله خود گذاشته ام چون اگر قرار بود این شرکت بوعده خود وفا کند می بایست دوسال قبل تلفن مرا میداد ، حالا من میخواهم این کاغذ باطله را دوباره رسمی قلمداد کنم وتسلیم دادستان تهران نمایم تا بدادمن برسد .

صاحب فیش شماره ۴۶۳۵۱

• فعلا خاك میخوریم

یکسال پیش مقدمات اسفالت خیابان بهمن در امیر آباد فراهم شد ولی ادامه نیافت فعلا ساکنین این حدود کماکان خاك میخورند و در نگرانی بسر میبرند .

اهل محل

• روز بخیر خانوم !..

دوچرخه سوار ها تابع هیچ قانونی نیستند و کسی هم نیست از تخلفات آنها جلوگیری کند پریروز چراغ سبز بود وازچهار راه میگذشتم ناگهان از طرفی که چراغ قرمز بود یك دوچرخه سوار جلوی اتومبیل من پیچید و من برای آنکه با او تصادف نکنم از مسیر منحرف شدم و به جوی آب افتادم. بعد هم دوچرخه سوار پادررکاب گذاشت و فرار کرد و در حالیکه میخندید فریادزد برو بدولت بگو ! . . . روز بخیر خانوم !

بانو نادری

• خبری نیست

مدتها است طبق نقشه ای که تهیه شده قرار است خیابان بوستان سعدی در غرب تهران تا تقاطع خیابان کارون امتداد یابد ولی تاکنون خبری ازاین موضوع نیست و اقدامی بعمل نیامده است.

اهل محل

• داشتن شبیه نداشتن!

برق شوش ما را درست وحسابی بکر کرده شبهایش که برق نداریم هیچ ،شبهائی هم که داریم مثل نداشتن است .

میرحسینی

• چرا قطع کردند ؟

جلوخرابخانه سابقا تلفن عمومی بود ولی بعد آمدند و آن را قطع کردند علتش چه بود و چرا این کار را کردند .

تهرانیان

• اتوبوس کم است

صبحها از ساعت هفت الی هشت مسافرین خط ۷۰ در مضیقه کمبود اتوبوس هستند . اکثر اتوبوسها بخصوص هنگام عبور از ایستگاه درمانگاه پر از مسافر است و تاکنون نیز کمتر توجهی باین موضوع نشده است .

اهل محل

• همسایه‌های ازخودراضی

کوچه دعوتی در خیابان جمشید آباد اسفالت نیست تاکنون برای این منظور بموجب دعوتنامه شهرداری ناحیه یك آمادگی خود را برای پرداخت هزینه اسفالت اعلام داشته ایم اما چند نفر همسایه از خود راضی حاضر به ادای هزینه نیستند خوبست شهرداری راسا اقدام به اسفالت بنماید و هزینه آن را طبق مقررات از ساکنین کوچه وصول نماید .

مهندس کرمانی

• تبعیض بی‌دلیل

لطفا ازمقامات مسئول بپرسید آیا برای ما کارمندان برق و سازمان آب تهران در قانون استخدامی جدید فکری کرده اند. شایعاتی هست که این قانون شامل ما نمیشود . اگر این شایعات صحیح باشد آیا در سازمان هائی که مهندسین و لیسانسیه‌های آنها رسمی شده اند رسمی نکردن کارمندان تبعیض بی دلیل نیست ؟

رکارمند

باسناتورها آشنا شویم

تیمسارسپهبد جهانبانی

تیمسار سپهبد امان‌الله جهانبانی

تیمسار سپهبد امان‌الله جهانبانی در سال ۱۲۷۴ شمسی در تهران متولد شد و پس از طی دوره دبستان د رسال ۱۲۸۲ برای ادامه تحصیل بروسیه رفت . دبیرستان نظام و دانشکده توپخانه روسیه را بپایان رسانده ودر سال ۱۲۹۲ بایران مراجعت نمود و بادرجه سروانی با سمت معلمی توپخانه برای تکمیل تحصیلات مجددا به روسیه رفت ولی بعلت بروز انقلاب روسیه بایران مراجعت نمود. درسال ۱۲۹۹ باسمت آتاشه نظامی ایران عازم اروپا گردید ولی پس از کوتادی سوم اسفند مجددا بایران بازگشت ودر ارتش مشغول کار شد .در سال ۱۳۰۹ بفرانسه رفته ودانشگاه جنك آن کشور را نیز باموفقیت طی کرد . در مدت خدمت مشاغل متعددی را نظیر فرماندهی کل قوا ،فرمانفرمائی آذربایجان ریاست ارکان حرب کل قشون ـ فرماندهی لشکر شرق ، فرماندهی دانشگاه جنك ، وزارت کشور ، وزارت راه ، وزارت جنك ریاست دفتر مخصوص شاهنشاهی و فرماندهی دانشکده افسری را بعهده داشته و چندین بار در مقام ریاست هیئت ایران موفق بحل اختلافات مرزی ایران و کشورهای همسایه گشته است و کتاب «مرزهای ایران وشوروی» ایشان که شرح جزئیات یکی از این ماموریتهاست برنده جایزه سلطنتی کتاب شده است .

تیمسار سپهبد جهانبانی قبلا نیز در مجلس سنا عضویت داشته است.

خانم دکتر مصاحب

خانم دکتر شمس‌الملوك مصاحب

تحصیلات ابتدائی و متوسطه را در تهران به پایان رسانده و در دانشسرایعالی و دانشگاه تهران تحصیلات خود را تا اخذ درجه لیسانس در علوم تربیتی و درجه دکترا در زبان و ادبیات فارسی ادامه داده است .سپس برای تکمیل معلومات و مطالعه در رشته تعلیم و تربیت به کانادا و امریکا مسافرت نموده و از دانشگاه های آن کشور ها نیز موفق بدریافت دیپلم تخصصی در رشته تعلیم و تربیت گردیده است.

مشارالیه طی بیست و دو سال خدمت فرهنگی ریاست چندین دبیرستان را بعهده داشته وهمچنین مشاور وزیر فرهنگ در امر مبارزه بابیسوادی ، مدیر مجله زندگی ، استاد دانشسرایعالی وهمچنین رئیس قسمت فرهنگی بنیاد پهلوی میباشد. کتاب های اول و دوم مبارزه با بیسوادی زیر نظر ایشان تهیه شده و علاوه بر آن تالیفات و تراجم متعددی از ایشان بچاپ رسیده است که از آنجمله میتوان ، راهنمای آموزش سالمندان ، افسانه های شیرین ، پرورش مسئولیت در اطفال ، غرور و تعصب ، باغ اسرار آمیز و ساده ... در زبان فارسی را نام برد .

تیمسارسپهبد یزدان‌پناه

تیمسار سپهبد یزدان پناه

تیمسار سپهبد یزدان پناه درسال ۱۲۷۳ در تهران متولد شد و پس از طی دوره تحصیلات ابتدائی و تحصیلات نظامی وار دخدمت ارتش گشت. خدمات نظامی را از فرماندهی دسته در دیویزیون قزاق شروع کرده و طی چندین سال خدمت مقامات مختلفی را نظیر فرمانده تیپ گارد پیاده لشکر مرکز ، ریاست پادگان مرکز ، حکومت نظامی تهران ، فرماندهی لشکر مرکز ، ژنرال آجودان مخصوص اعلیحضرت فقید، ریاست امنیه کل مملکتی ،فرماندهی دانشکده افسری ، عضویت شورای عالی جنك ، ریاست ستاد ارتش ، ژنرال آجودان اعلیحضرت همایونی ـ وزیر جنك (پنج بار) وزیر راه ، سناتور تهران و ریاست سازمان بازرسی شاهنشاهی را بعهده داشته است .

تیمسار سپهبد یزدان پناه باخذ نشانهای متعددی نیز نائل شده اند که از آنجمله نشان ذوالفقار درجه چهار ـ نشان همایون درجه یکم و نشان افتخار درجه یکم ازنوع یکم ، مدال تاجگذاری اعلیحضرت رضاشاه فقید را میتوان نام برد .

آقای محمد عباسی

آقای محمد عباسی

آقای محمد عباسی فرزند مرحوم منصور السلطان در سال ۱۲۷۷ در آباری «سراء» یکی از توابع شهرستان سقز بدنیا آمد. تحصیلات مقدماتی خودرا تحت نظر مربیان محلی آغاز کرده و سپس بواسطه شروع جنك جهانی وسرایت آن باملاك و طایفه بزرك آنها بطرف مرز ایران وعراق مهاجرت کرد ودر همین جنك و گریز پدر ایشان وچندنفر از سران ایل «ده‌بکری» بدرجه شهادت رسیدند وباوجود کمی سن ریاست ایل بایشان واگذار شد. ایل ده‌بکری درغائله سیمیتقو نیز مساعدتهای پر ارزشی بقوای دولتی نموده ودر دفع این فتنه فعالیتهای ثمر بخشی کرد و بخاطر این خدمات ،آقای عباسی بدریافت شش قطعه نشان مفتخر شده است.

در دوره‌های پانزده ،شانزده ، هجده‌ونوزده وبیست بنمایندگی مردم سقز بمجلس شورایملی رفته است واکنون نیز باسمت سناتور انتصابی در مجلس سنا عضویت دارد.

آقای امیرهاشمی حایری رئیس بیمه شهرستان مراغه

که بمرکز انتقال یافته بودند از عموم کارکنان وروسای ادارات خدا ـ حافظی وچون نامبرده ۵ سال بود در مراغه بامردم باکمال خوشروئی و محبت رفتار نموده بود عموم اهالی نامبرده را بدرقه وموفقیت ایشان را از خداوند متعال خواهان میباشند بامضای عده زیادی از اهالی مراغه

آ ـ ۲۳۸۱۰

جناب آقای دکتر باهری وزیر محبوب دادگستری

درتاریخ ۱۱ یا ۱۲ مهرماه فرد جنایت کاری بنام ابوالحسن صادقی قاچاق فروش برای بار دیگر بچنك عدالت افتاد این شخص که مدتها است بافروش مواد مخدره جوانان معصوم را معتاد نموده وبرای اولین بارسم مهلك هروئین را درایران رواج داده وبارها ازچنك عدالت فرار کرده وحتی یك بار درنظر داشت باپرداخت یك صد وهفتاد هزار ریال سرگرد فرزانه آن افسر شریف را اغفال نماید غافل از آنکه افسران شریف و پاکدامنی پیدا میشوند که نمیشود وجدان آنها راخریداری کرد وپرونده‌های متعدد آن در دادگستری خود دلیل بارزجانی و فاسد بودن اوست وحتی در این اواخر زنی را که وارد باصول اداری نبوده اغفال کرد و ضمانت پرداخت جریمه پرونده گذشته اورا نمود واکنونکه هیئت محترم دولت بنا باوامر ملوکانه درنظر دارد مواد مخدره را ازکشور عزیز ریشه کن نماید جادارد دستور مقتضی بمسئولین امر صادر فرمائید وگویا درنظر داشته این بارهم مامورین پاك‌سرشت را خریداری نماید ولی مامورین مواد مخدره اغفال او نشده واو را بچنگال عدالت سپرده امید است آقای وزیر دادگستری خودناظر این پرونده جنایت کار باسابقه باشند که مبادا خدای ناکرده از مجازات رهائی یابد .

باتقدیم احترام سید محمد علی یزدی

آ ـ ۱۴۹۰۱

آگهی مناقصه

شرکت سهامی کل معادن و ذوب فلزات ایران دو دستگاه الکترو موتور کامل آنتی گریزو (در مقابل گاز گریزو مصونیت داشته باشد) از طریق مناقصه خریداری مینماید داوطلبان میتوانند برای دریافت برك شرایط ومشخصات وطرح قرارداد همه‌روزه در اوقات اداری وحداکثر تاآخر وقت روز دوشنبه یازدهم آذرماه ۴۲ (آخرین روز قبول پیشنهادات) بقسمت بازرگانی شرکت واقع درخیابان دانشکده جنب کاخ سازمان برنامه مراجعه فرمایند ضمنا هزینه حق‌الدرج آگهی بعهده برنده مناقصه ومیزان سپرده مبلغ ده هزار ریال میباشد .الف ۴۴۴۴

شرکت سهامی کل معادن و ذوب فلزات ایران

آ ـ ۴۰۲۴ ۲ ـ ۱

عیال اینجانب محمدعلی خدایار دوست بنای شهرداری مراغه مدت دوسال بود به‌خون ریزی مبتلا بوده و بعد ازهزینه‌های بسیار درنتیجه آخر جناب آقای دکتر پرتوی رئیس بهداری مراغه باکمال موفقیت علاج وبنده را از لحاظ خانواده راحت نمودند ضمن سپاسگزاری و معرفی این دکتر حاذق ازآقایان نگهبانان بهداری آقای زاد شکوریان و آقای الهی اظهار قدردانی نموده وازخداوند متعال سلامتی و موفقیت آقای دکتر پرتوی را خواهانم

آ ـ ۲۳۸۰۶ محمدعلی خدایار دوست

آگهی نوبت اول

چون طبق دعوت مندرج درروزنامه اطلاعات ۴۲ر۶ر۲۶ صاحبان سه‌ربع ازسهام شرکت سهامی مطبوعاتی آینده منحل برای تعیین عضو دیگر بجای آقای محمودی که از عضویت تصفیه شرکت استعفا داده‌اند یا تعیین مدیر یامدیران تصفیهٔ دیگر در روز ۴۲ر۶ر۷ حاضر نشدند لذا از آقایان صاحبان سهام دعوت میشود که برای تعیین تکلیف مراتب فوق روز سه شنبه هفتم آبان‌ماه ۱۳۴۲ ساعت چهار بعد ازظهر در محل موقوفات دکتر افشار خیابان پهلوی چهارراه زعفرانیه تشریف بیاورند .

از طرف بیش از ۳/۴ سهامداران شرکت مطبوعاتی آینده

آ ـ ۴۹۶۳ ۱ مهندس هوشنگ بهروز

آگهی مناقصه

شرکت سهامی کل معادن و ذوب فلزات ایران دو دستگاه الکترو موتور کامل آنتی گریزو (در مقابل گاز گریزو مصونیت داشته باشد) از طریق مناقصه خریداری مینماید داوطلبان میتوانند برای دریافت برك شرایط ومشخصات وطرح قرارداد همه‌روزه در اوقات اداری وحداکثر تاآخر وقت روز دوشنبه یازدهم آذرماه ۴۲ (آخرین روز قبول پیشنهادات) بقسمت بازرگانی شرکت واقع درخیابان دانشکده جنب کاخ سازمان برنامه مراجعه فرمایند ضمنا هزینه حق‌الدرج آگهی بعهده برنده مناقصه ومیزان سپرده مبلغ ده هزار ریال میباشد .الف ۴۴۴۴

شرکت سهامی کل معادن و ذوب فلزات ایران

آ ـ ۴۰۲۴ ۲ ـ ۱

آگهی حراج اثاثیه اسقاط

اداره کل حسابداری وزارت اقتصاد اشیاء واثاثیه فرسوده از قبیل میز ، صندلی ، ماشین تحریر ، سلانتیك و غیره را از طریق مزایده حضوری بفروش میرساند .

حراج درساعت ۱۰ صبح روز دو شنبه ۴۲ر۷ر۲۹ در ساختمان کاخ وزارت اقتصاد واقع درخیابان ارك شروع و اشخاصیکه مایل بخرید باشند میتوانند درروز مقرره بالا در محل حراج حضور بهمرسانیده و درخرید شرکت نمایند حق طرح وارزیابی و مالیات وعوارض مربوطه باخریداران است. الف ۴۴۱۸

مدیر کل امور مالی وزارت اقتصاد ـ شفقی

۲ ـ ۱ آ ـ ۴۰۲۶ ۲

آگهی مناقصه شماره ۴۸۲

شهربانی کل کشور خرید پنج قلم لامپ جهت دستگاههای فرستنده راطبق صورت مشخصات موجود و برك شرایط جداگانه بمناقصه میگذارد داوطلبان شرکت درمناقصه میتوانند برای دریافت برك شرایط و صورت مشخصات باین اداره مراجعه نموده و پیشنهادات خودرا تنظیم ودرپاکت لاك و مهر شده منتهی تاآخروقت اداری روز ۴۲ر۸ر۷ بدائره دفتر تسلیم و رسید دریافت دارند پیشنهادات رسیده درساعت ۱۷ همان روز (۴۲ر۸ر۷) در کمیسیون خرید بازو قرائت خواهد شد .

حضور پیشنهاد دهندگان در جلسه کمیسیون الزامی است و کمیسیون مزبور در ردیاقبول یك یا کلیه پیشنهادات مختار است.

الف ۴۴۱۱

رئیس اداره کارپردازی ـ سرهنك ناظمی افشار

آگهی دعوت بستانکاران با اخطارات لازمه

بعموم بستانکاران آقای حاج حسین پاك‌زیده سرائی مقیم رشت که حکم توقف او در تاریخ ۴۲ر۶ر۳۰ صادر شده و توقف او از تاریخ ۱۷ تیرماه ۴۲ اعلام گردید . آگهی میدهد :

اولین جلسه بستانکاران در ساعت ۱۰ صبح روز یکشنبه ۱۹ آبان ۱۳۴۲ دراداره تصفیهٔ رشت تشکیل میشود کلیه بستانکاران وکسانیکه ادعائی دارند و همچنین کسانیکه باورشکستهٔ مزبور مسئولیت تضامنی دارند یا ضامن او هستند میتوانند درساعت وروز مذکور در ادارهٔ تصفیهٔ حضور بهمرسانند .

ضمنا اخطار میشود :

یکم ـ کلیه بستانکاران و کسانیکه هرگونه ادعائی دارند باید اصل یارونوشت مدارك خود را درظرف دوماه ازتاریخ نشر این آگهی بادارهٔ تصفیه تسلیم نمایند .

مدت ارسال مدارك برای بستانکارانیکه درکشورهای بیگانه اقامت دارند سه‌ماه میباشد .

دوم ـ کسانیکه بورشکستهٔ نامبرده بدهی دارند باید درظرف مدت نامبرده خود را معرفی و بدهی خودرا دروجه صندوق ادارهٔ تصفیه بپردازند .

طبق ماده ۲۴ قانون تصفیه بدهکاران متخلف ازاین وظیفهٔ بجریمه نقدی معادل صدی بیست و پنج دین محکوم خواهند شد.

بعلاوه دادگاه ها میتوانند علاوه بر جریمه نقدی بدهکاران مذکور رابزندان تادیبی ازسه ماه تاششماه نیز محکوم نمایند .

سوم ـ کسانیکه بهر عنوان اموال ورشکستهٔ نامبرده در دست آنها است در ظرف مدت دوماه مذکور بایدهمان اموال را تحت اختیار ادارهٔ تصفیه بگذارند و گرنه هرحقی که نسبت به آن دارند سلب خواهد شد مگر اینکه عذر موجهی داشته باشند

رئیس اداره تصفیه امور ورشکستگی رشت ـ منصورجعفری

۲ ـ ۱ آ ـ ۲۳۹۸۸

فراموش نکنید که ...

گردونه

کشها ، کالاهای آزمایش شده مرغوب را معرفی میکنند

خودکار و خودنویس

اُتللو

شاگردان زرنگ با اُتللو مینویسند

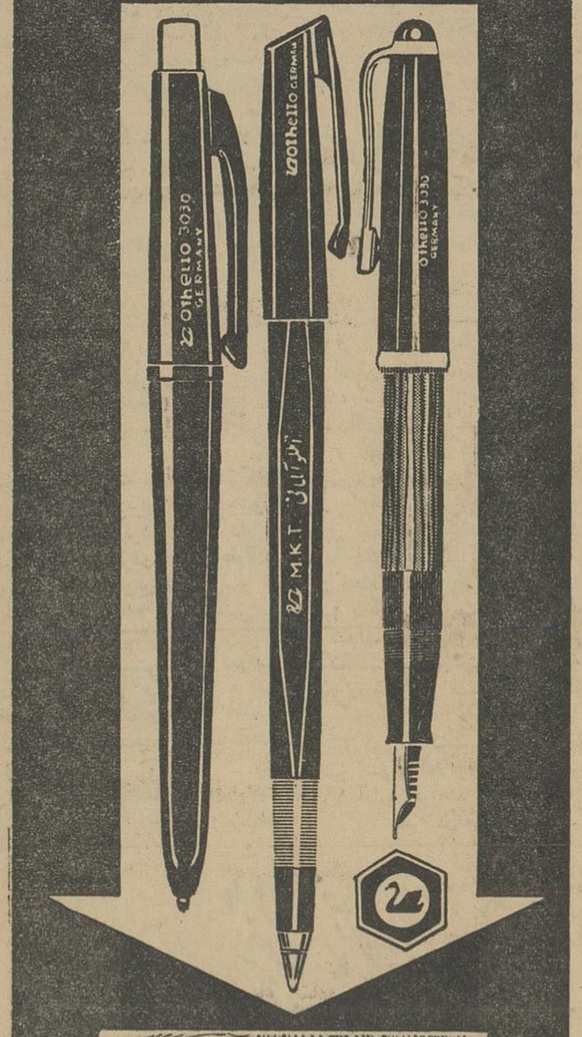

مرکز پخش : کلیه لوازم‌التحریر و نوشت افزار فروشیهای تهران و شهرستانها

از آنانکه ولگا دارند بپرسید

ولگا چگونه اتومبیلی است؟

شرکت سهامی ایرانشرق ـ خیابان اکباتان

تلفن ۳ ـ ۳۰۲۱۸۱

مولد برق دیزل

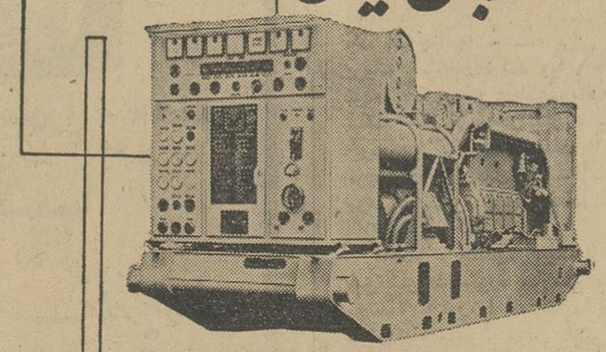

از پنج تا پنجهزار کیلووات ـ دور موتور از ۲۶۰۰ تا ۱۲۵ دور دقیقه . ژنراتورها از نوع مخصوص وباتنظیم خودکار بدون محرك جداگانه .

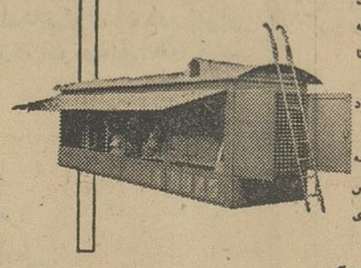

سیستم تنظیم از نوع (کمپوند) و (تیریل) دقت ولتاژ باشافه منهای یك و نیم در صد تا باشافه منهای نیم در صد زمان تنظیم از ۰/۱ ثانیه تا ۲ ثانیه

مخصوص نصب بطور ثابت و متحرك برای ایجاد نیرو با دست و بطور خودکار .

دستگاههای مولد دیزل آ . ا . گ مجهز به ژنراتورهای آ . ا . گ بهر اندازه موقدرت مخصوص فرودگاهها ـ فرستنده‌های رادیوئی و دستگاههای مهم صنعتی و مراکز دور افتاده و غیره .

شرکت سهامی آ . ا . گ ایران

ساختمان آ . ا . گ خیابان شاهرضا ـ چهارراه کالج تلفن ۶۰۳۱۱-۱۵-۱۶-۱۷

AEG

جدول کلمات متقاطع شماره ۲۵۱۸

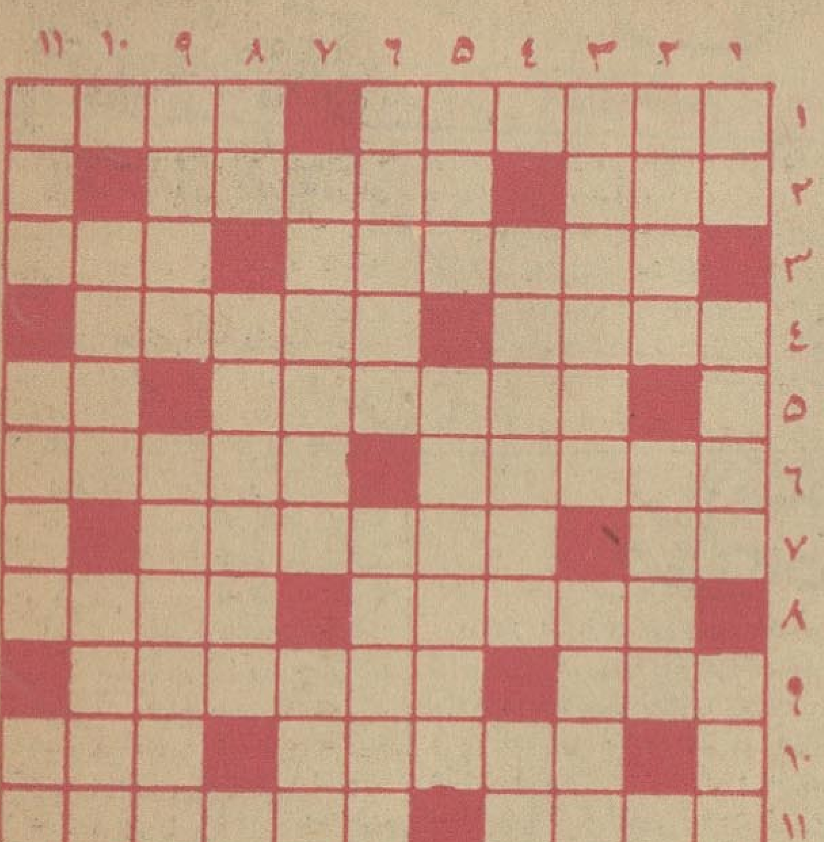

افقی : ۱- عاشق شده است- در چشم میکشند برای قوت وزیبائی ۲- طاهر - پرستش وسپاسگزاری ۳- از نویسندگان نوپرداز فرانسه - داروی درهم ٤- عالمی دارد -صفت دیگری برای قاطر چموش ۵-قابلمه سرباز- اگر گرفتنی نباشد در کشیدنی است ٦-ازشهر های ترکیه که چون اقامتگاه یکی از مردان بزرگ ادب ایران بود معروف‌است- برادران سینما ساز ۷- علامت‌جمع-ازشهرهای وطن ۸- نداند و نپرسد- واحدبار دراصطلاح انبار دار ۹- گاهی باید دیدنش‌راندیده گرفت- عجب نیست اگر درچاه سرنگون شود ۱۰- ازحشرات -بزرگزادگان قدیم همه داشتند ۱۱- سستی - از شهرهای معروف .

عمودی :۱- روی‌دراروپا - گاهی‌برای آتش زدن شهری کافی میشود- کلام راباآن میشکنند ۲- دریاچه‌ای در کشوردریاچه ها- محصول پیوند سواری و باری ۳-صاحب بنیاد انواع- حالا که برپیران نیز عیب نباشد ٤- تحت فرمان گرفتن - زبان ساز ۵- صدای زنگ- ازنامهای شاهنامه ٦- نقطه مقابل صورت در اصطلاح فلاسفه -دوران پریشان ۷- وسیله‌ای برای مزاحم‌شدن و سربسر گذاشتن - ازبیماریهای زشت جلدی ۸- عددماه - عقل‌رمیده !۹- سلسله جبال معروفی درآمریکا -برقله کلاه فینه نیز می‌آویختند ۱۰- از آهنگسازان فرنگی - نوعی خفتن ۱۱- اینهم مایه حیات است - این یکی دیگر به آن هم بی‌نیاز است - در خستگی‌میزنند.

حل جدول شماره ۲۵۱۷

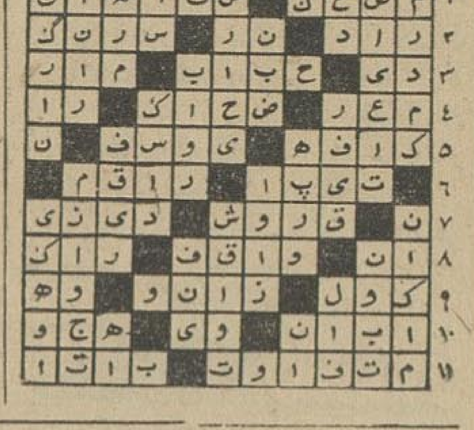

مرز داران غیور

آنهاکه‌روزگاری بزور اسلحه امرار معاش میکردند امروز تفنگ را زمین گذاشته وبیل بدست گرفته‌اند وزراعت میکنند

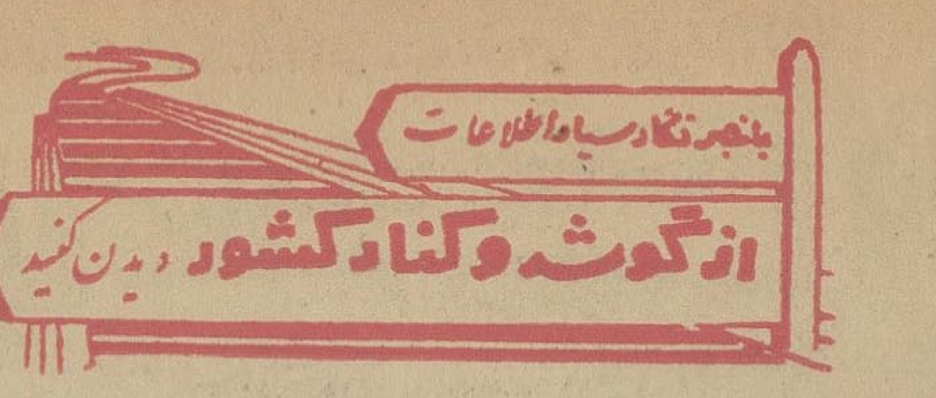

کلیه نقاط مرزی «اورامانات» طی چندسال گذشته‌به پیشرفت های زیاد نائل‌گردیده و۲۲منطقه مرزی«اورامانات» دارای برق‌ولوله کشی آب‌شده‌اند

پاوه- گزارش شماره (۸۹)- درچند کیلومتری «نوسود» پل عظیمی بنام «دوآب» وجود دارد زیرا درمحل آن دورودخانه یکی‌از طرف کردستان ودیگری ازطرف پاوه‌بهم متصل‌میشوند وبهمین جهت آنرا «دوآب» میگویند.

این پل که‌درزمان اعلیحضرت فقید ساخته‌شده و تابحال چندین مرتبه تجدیدبنا گردیده است بارتفاع ۳۲ مترو بطول ۳۰ متر می‌باشد وچند دهانه بزرگ داردکه آب‌ازآن عبورکرده وبه خاک عراق سرازیر میشود وبه سد «دربندخان» که‌در زمان ملک فیصل پادشاه فقیدعراق ساخته شده‌میریزد.

متاسفانه از آب این دورودخانه کمترین استفاده‌ای در خاک ایران‌نمی‌شود. زیرا وجود کوهها وپستی و بلندیهای زیادی‌که دراطراف این‌دو رودخانه وجود دارد ، استفاده از آب آنها رابرای زارعین مشکل ساخته و تنهاراهی که‌برای بهره‌برداری ازاین دورودخانه بزرگ‌وجود دارد، سدسازی است که‌بابستی اولیای امور بهر طریق که مقتضی میدانند برای اینکاراقدام کنند . زیرا درصورت بهره‌برداری از آب این‌رودخانه هایکی از مشکلات بزرگ کشاورزان وسایر اهالی«نوسود» ونقاط اطراف برطرف خواهد شد .

بیل، بجای تفنگ

بخش کوچک وزیبای «نوسود»در حدود چهارهزار نفرجمعیت دارد که شغل عمدهٔ مردم آن کشاورزی است و فعالیتی که زارعین این بخش برای پیشرفت امور کشاورزی خود دارند قابل تحسین است .

شاید خوانندگان ارجمند تعجب کنند اگر بگویم، همین کشاورزانی که امروز باتمام قوابرای توسعهٔ زراعت وبدست آوردن محصول بهترو بیشتری تلاش میکنند ، تاچندی پیش باتکاء «تفنگ»و «طپانچه» های غیرمجاز از طرق‌نامشروع امرارمعاش میکردند و «کار»برای‌آنها معنی ومفهومی نداشت ولی‌با اقدامات مؤثری که‌از طرف‌دولت انجام گرفت، قبح این اعمال برآنان روشن شدواز آن پس باعزم راسخی آستینها رابالازدند ، تفنگ را بزمین گذاشتند وبجای آن بیل وکلنگ‌به دست گرفتندو بااشتغال‌بامور کشاورزی وکارهای ساختمانی عملا دیدند که‌از این طریق نه‌تنهاسود بیشتری‌عایدشان میشود، بلکه افراد مفید وسودمندی نیزبرای وطنشان بشمار میروند وهمه کس با دیدهٔادب واحترام به‌آنان‌می‌نگرند -اینها مرزداران‌غیور کشورند.

آب‌وخاک سحرآمیز ...!

من‌طی یکروز اقامت در «نوسود» متوجه این نکته شدم که‌مردم ازوضع پست بسیار ناراحتند و پیک‌پست‌هفته‌ای دوروز از کرمانشاه بپاوه وازپاوه به «نوسود»و بالعکس آمدورفت میکندو بهمین جهت نامه ها وامانات پستی‌مردم باتاخیر زیادبدست صاحبانش میرسد. همچنین در «پاوه»و «نوسود» که دو منطقهٔ مهم مرزی هستند ، تلفن کاریر وحتی تلفن شهری وجود ندارد وباید هرچه‌زودتر برای رفع این نقیصه‌اقدام شود .

حالاکه صحبت دراطراف «نوسود» این بخش زیبای مرزی است ، بد نیست بدانید که‌در نزدیکی «پل‌دوآب» دهکده‌ای بنام «کتساله»وجود دارد که دارای چشمهٔ آب گوارائی است ومردم این بخش عقیده‌دارنداگر مقداری ازاین آب را به‌شیرگاو یا گوسفند بزنند تبدیل بماست‌میشود.! همچنین معتقدند درنزدیکی «کتساله» امامزاده‌ای بنام«سلطان‌صاحب»مدفون است که‌صاحب کراماتی بوده وبهمین سبب اگر مقداری ازخاک اطراف‌امام‌زاده راروی زخم شخص مجروحی بگذارند، زخم اوفورا التیام مییابد .!

البته این عقیده هائی است که افراد محلی و عشایر «نوسود» ونقاط‌اطراف دارند ومن‌شخصا این معجزات‌رااز آب وخاک «کتساله»ندیدم ولی تصورنمی‌کنم این عقیده هابرای سایر افراد بخصوص‌شهرنشینان«اورامانات»چندان قابل قبول باشد .

درمجاور «نوسود» قصبه‌ای است‌بنام «نورچه»که تقریبا ۹ هزار نفرجمعیت داردواز قراء آباد پیشرفته «پاوه»بشمار میرود .

این قصبه تا چندی پیش فاقدبرق ولوله کشی ودرمانگاه وجادهٔ اتومبیل‌رو بودولی بکوشش فرمانداری «پاوه» و بهمت اهالی دارای برقو لوله کشی و جادهٔ بسیار خوبی‌شد و ضمنا درمانگاه مجهزی درآن بوجود آمدکه درحال حاضر روزانه عدهٔزیادی از بیماران بدرمانگاه مذکور مراجعه میکنند و تحت معاینه و معالجه قرار میگیرند .

باکمک سازمان برنامه درتامین برق این منطقه موثر بود .

موضوعی که تذکر آن‌لازم بنظر میرسد اینستکه اصولا کلیهٔ نقاط مرزی «اورامانات» طی‌چندسال گذشته به پیشرفتهای زیادنائل‌شده‌اند بطوری که‌از ۳سال پیش باینطرف ۲۲منطقهٔ مرزی «اورامانات»دارای‌برق ولوله کشی شده‌اند ودر زندگی ۳۰۰ هزار کرد ایرانی دراین منطقه تحول سعادت بخشی بوجود آمده‌است ، دیگراینکه علاقه واشتیاق مردم این سامان به توسعهٔ فرهنگ ودانش فوق‌العاده‌قابل توجه وافتخار آمیزاست وبطور قطع میتوانم بگویم که‌نیمی از مردم‌قراء «اورامانات» یاباسوادند و یامشغول فراگرفتن خواندن ونوشتن می‌باشند مخصوصا این علاقه واشتیاق بکسب دانش دربخش «جوانرود» واقع در ۸۰ کیلومتری «پاوه» بیشتر بچشم می‌خورد، زیرا بیشترمردم این بخش را افراد باسوادتشکیل‌میدهند ومیکوشند تادرشهرستان ،فرهنگ توسعهٔ بیشتری پیدا کند .

نمایشگاه وفروشگاه گراند دوشس

درمیدان۲۸مرداد(مخبرالدوله) یکی دیگر از ارزنده‌ترین مصنوعات خود **پیراهن بشمور و بپوش (تریلن)** رابزودی‌در دسترس شما آقایان قرار خواهد داد .

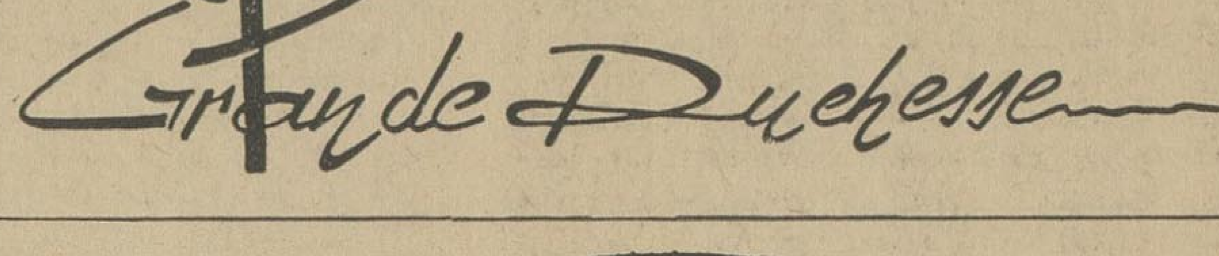

خط کشتیرانی استریک والرمن

حالت کشتیهای استریک والرمن در بنادر ایران

مورخه ۱۸ر۷ر۴۲

نام کشتی	نام بنادر بارگیری		ورود به بنادر ایران
سرویس سریع السیر			
فارسستان	**گرنج موت**	۱۸ اکتبر	
	میدل‌اسبورک	۲۵ اکتبر	
	لندن	٦نوامبر	ورودبخرمشهر۲دسامبر
گرجستان	**لیورپول**	۱۵نوامبر	ورودبخرمشهر۱۰دسامبر
یک کشتی	**ازگرنج‌موت**	۱۸نوامبر	
	میدل‌اسبورک	۲۵نوامبر	
	لندن	۱دسامبر	ورودبخرمشهر۲۸دسامبر
سرویس‌عادی			
مورستان	**آنتورپ**	۱۰اکتبر	ورودبخرمشهر۲۷نوامبر
	لندن	۱۷اکتبر	ورودببوشهر۳دسامبر
رجیستان	**گلاسکو**	۲۵اکتبر	
	کاردیف	۳۰اکتبر	
	منچستر	۷نوامبر	ورودببوشهر۲۵دسامبر
			ورودبخرمشهر٤ژانویه
طبرستان	**آنتورپ**	۱۰نوامبر	ورودبخرمشهر۲۷دسامبر
	لندن	۱۸نوامبر	ورودببوشهر۲ژانویه

برای‌کسب اطلاعات بیشتر خواهشمنداست به اینشرکت مراجعه فرمائید

نمایندگان

تهران

شرکت گری مکنزی محدود

خیابان فردوسی ساختمان امینی

تلفن : ۳۱٤۲٦۰ - ۳۵۱۸۳ - ۳۳۵۰۷

خرمشهر

شرکت‌گری‌مکنزی محدود

صندوق پستی شماره ۳

کانادا - «انبارغلهٔ جهان» عرضه‌میکند:

دیمکار کاکشات **موسوم به** ((تیلر))

- معبره صنعت ماشینهای‌کشاورزی‌جهان -درآن‌واحد شخم‌میزند-ردیفی بذرمیکارد- دیسک‌میزند - بذررا در عمق صحیح درقسمت مرطوب خاک قرار میدهد و روی بذر را باخاک مرطوب میپوشاند.

دیمکار کاکشات **کاملترین ماشین معجزه‌آسای کشاورزی دنیا -**

ضامن کمی مخارج - سرعت عمل -زیادی محصول - ارزانی قیمت و افزایش‌درآمد بهترین وسیله برای دیمکاری امسال‌شما

برای کسب‌هر گونه‌اطلاع‌وحل‌هر گونه‌مشکل کشاورزی خود به‌شرکت‌سهامی‌ایران کانادامراجعه‌فرمائید .

تهران - ابتدای خیابان امیرکبیر (برق) ساختمان رودیانی -تلفن ۳۰۳۲۸۹

عنوان تلگرافی کانادا تهران

نمایندگان شهرستانها:سنندج فروشگاه‌البرز-کرمانشاه- آقای‌شهبازعزیزی همدان آقای محسن حبیبی - شیرازآقای هوشنگ‌شجاعی - گرگان آقای هاشم کفائی‌پور - گنبد آقای صمندر صابری- مشهدآقای‌حاج‌غلامحسین‌احمدی -خرم‌آباد آقای علی‌اصغر قاضی-بهشهر آقای‌احمد کیانی - سقز آقای علی فروزش فیض‌الله عبدالله‌بگی .

ریش تراش برقی فیلیپس

بهتر از آنچه تا بحال دیده‌اید!

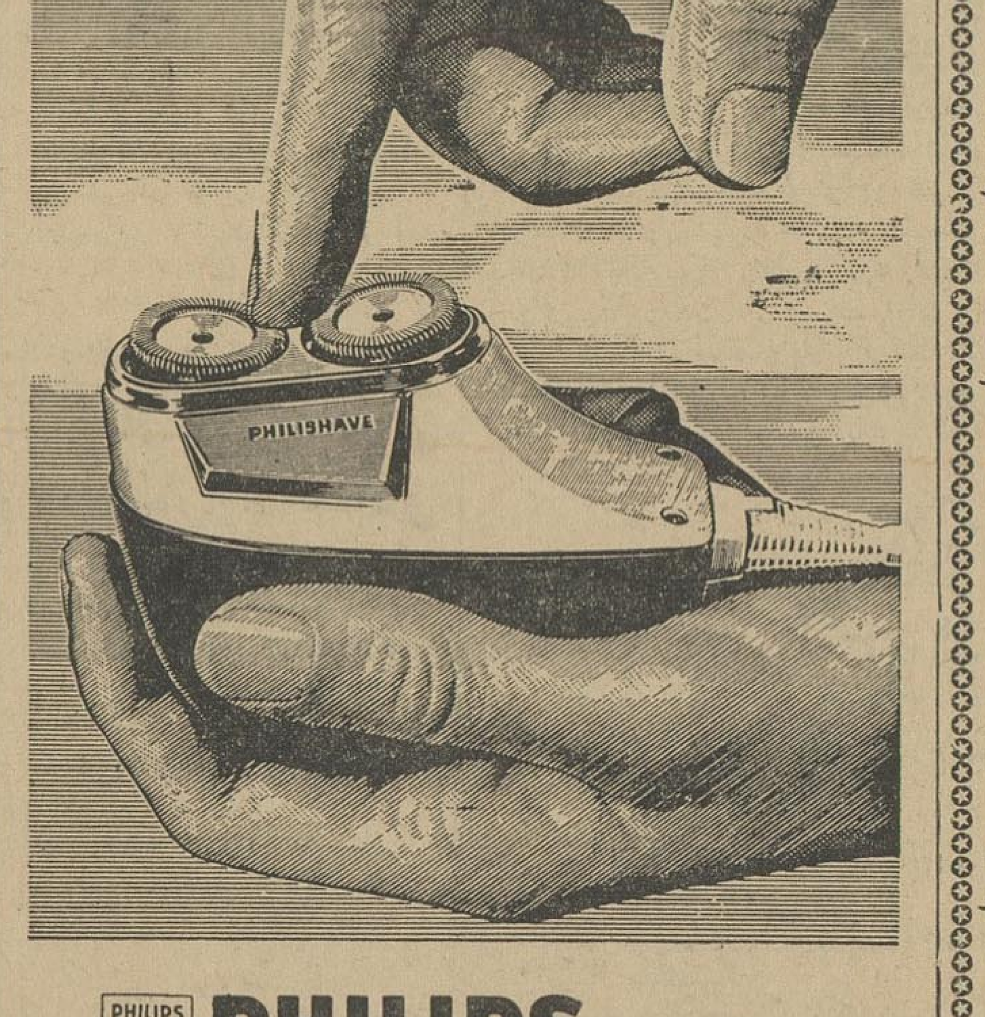

PHILIPS
PHILISHAVE
with Floating Heads

نماینده درایران : شرکت سهامی فیروز

مراکزفروش، فروشگاه‌های شرکت سهامی فیروز:

خیابان تخت‌جمشید وخیابان سعدی

آگهی

اداره کل‌سهیم کردن کارگران ازتاریخ۱٦ مهر ماه جاری از محل ساختمان وزارت کار و خدمات اجتماعی به خیابان پهلوی نزدیک بلوار کرج جنب‌بانک رفاه کارگران انتقال یافته است. الف ٤٤٤۵

وزارت کار وخدمات اجتماعی

آگهی استخدام

دانشکده علوم معقول و منقول دانشگاه تهران‌برای دپارتمان‌فلسفه شرق احتیاج به یک تن استادیار دارد که از طریق مسابقه انتخاب و استخدام مینماید.

داوطلبان میتوانند از تاریخ‌نشر آگهی تادوماه همه روزه باستثنای ایام تعطیل برای اطلاع بیشتر از شرایط استخدام و ثبت نام‌بدفتر دانشکده‌علوم معقول ومنقول‌مراجعه نمایند. الف ۲٤۲۲ ۱-۲

آگهی‌تمدیدتشخیص‌صلاحیت

برق تهران‌در تعقیب آگهی‌قبلی مدت قبول مدارک‌لازم‌برای تشخیص صلاحیت سازندگان پنجهزار اصله تیرهای سیمانی مسلح که در نظر است‌از طریق مناقصه‌خریداری‌شود تا تاریخ ۵ر۸ر۱۳٤۲ تمدیدمینماید الف ٤٤۲۱

۱-۲ برق تهران

کلاسهای خیاطی

انجمن دوشیزگان و بانوان

کلاسهای خیاطی انجمن دوشیزگان و بانوان که زیرنظر استادان تحصیل کرده اروپا اداره میشود کلیه فنون خیاطی را با متد گرلاوین بدوشیزگان و بانوان می آموزد .

خانمهائی که مایلند خیاطی را در مدت کمتری یاد بگیرند میتوانند از

کلاسهای خصوصی خیاطی انجمن استفاده کنند

برای کسب اطلاعات بیشتر و نام نویسی میتوانید همه روزه صبح‌عصر بدبیرخانه انجمن دوشیزگان وبانوان مراجعه کنید نشانی: خیابان فرصت شاهرضا - شماره ۷۳ -تلفن٦۹۷۱۵

اینجانب میرحمید هاشمی استوار ارتش سالها بود به سر درد مبتلا بودم بامراجعه به اکثر پزشکان بهبودی حاصل نکرده اخیرا با مراجعه بمطب آقای دکتر متقیان واقع در خیابان شهناز تبریز در مدت کوتاهی بهبودی حاصل بدینوسیله حق‌شناسی خود رااعلام میدارد .

میرحمید هاشمی استوار ارتش

آ-۸۰۸ ۲۳

اطلاعات کودکان

فردا منتشر میشود

بناباستقبال و تقاضای اهالی محترم پایتخت از امشب فیلم موفق **مرد میدان** در سینما **البرز** **بمعرض نمایش گذارده شده است**

خریدچای در حراج‌ها

توسط بازرگانان ایرانی آغاز شد

پس از مدتی عدم‌شرکت خریداران ایرانی در حراج چای کلکته برای اولین‌بار در هفته قبل چای باب‌ایران بازار گرمی در حراج کلکته داشته است.

از مدتها قبل بعلت آنکه واردکنندگان چای محدود بمقرراتی برای واردات چای بودند اکثرا بموقع در حراج‌های چای شرکت نداشتند و یا اگرداشتند باختیار خود قادر بخرید و واردکردن میزانی که میل داشتند نبودنددرنتیجه اکثرا چای‌ایران‌از دست دوم‌خریداری میشد و طبیعی است که قیمت آن با قیمت‌حراج کمی تفاوت داشت امااز‌این پس تجاربا مطالعه روی وضع عرضه چای قادرند در حراج های چای‌سیلان و هندوستان فعالانه شرکت نمایند طبق گزارش حراج شماره ۱۸ چای کلکته دراین حراج ۶۹۵۴۵ صندوق چای صادراتی بفروش رفت قیمت تقریبا ثابت بود چای‌های میانه باب ایران خرید میشد مقداری هم چای زرین عرضه شدکه بقیمت های بالاتر از تقویم دلال‌ها فروش رفت مظنه شکسته نمره ۲کیلوئی ۳۵ر۱۱روپیه تحویل خرمشهر باروتی‌نمره ۲کیلوئی ۷۵ر۸ روپیه تحویل خرمشهر بود برای حراج آینده ۷۱۵۹۸ صندوق‌چای عرضه خواهد شد.

بازار چای داخلی خوب است. باوجود معاملات پائیزی قیمت در سطح پائین نسبت به قبل از تصویب نامه می باشد. برای‌چای‌هنوز اعتبار باز نشده است اما اقدامات جهت خریددرخارج انجام گرفته است.

اطلاعات اقتصادی

افزایش پس‌انداز مردم در بانک

بانک ملی‌ایران گزارش دادموجودی کل حسابهای پس‌اندازدرپایان شهریورماه ۱۳۴۲ بالغبر ۸۵ر۳۶۵ر۳۸۳ر۸۲۵ر۸ ریال بوده واین مبلغ‌نسبت به‌جمع کل موجودیهای پس‌اندازدر آخرمردادماه ۱۳۴۲ مبلغ۷۵ر۳۹۴ر۶۱۶ر۷۱ ریال کاهش یافته ونسبت بمانده آخرشهریور ماه ۱۳۴۱ که بالغ بر ۰۵ر۱۶۱ر۱۵۶ر۵۲۸ر۷ ریال بوده مبلغ ۸۰ر۲۰۴ر۲۲۷ر۲۹۷ر۱ ریال‌افزایش حاصل نموده است

نرخ صادراتی کشمش بگمراکات کشور ابلاغ شد

امروز از طرف وزارت اقتصادنرخ صادراتی کشمش بگمرکات کشور اطلاع داده شد. مطابق این ارزیابی نرخ کشمش ناشور برای هربسته ۵ر۱۲ کیلوئی ۲۲۰ ریال و برای هر بسته ۵ر۱۲ کیلوئی شسته ۲۵۰ریال تعیین گردیده است.

باین ترتیب صادر کنندگان کشمش در موقع‌سپردن پیمان‌ارزی دچاراشکال نخواهند گردید و مشکلی که اخیرا برای‌تجار و صادر کنندگان کشمش فراهم شده بود حل خواهد شد.

این قیمت با توجه به قیمت روز تعیین گردیده است و هر موقع که ضرورت داشته باشد از طرف وزارت اقتصاد در آن تجدید نظر خواهدشد

واگذاری توزیع ماهی مصرفی تهران

بصنف‌پرنده‌فروش مورد تقاضای این صنف‌است

امروز اتحادیه صنف‌پرنده‌فروش اعلام داشت که بافرارسیدن فصل زمستان مسئله صید و فروش‌ماهی دریای شمال مورد توجه افراد این صنف قرارگرفته است آقای‌تیموری رئیس اتحادیه صنف پرنده فروش اعلام کرد که افراد صنف پرنده فروش در امر فروش و توزیع ماهی تخصص‌و وسایل کافی دارند واز طرفی افراد این صنف ضمن انعقاد قرارداد با صیادان آزادقسمت عمده ماهی مصرف‌تهران راتاامین‌می کنندافرادصنف‌پرنده‌فروش‌درخواست دارند که شرکت شیلات امسال درامر توزیع و فروش ماهی با آنها همکاری کرده و ترتیبی بدهد تا ماهی های صید شده شیلات و صیادان آزاد بموجب قرار دادی که نفع مردم و مصرف کنندگان از هرلحاظ در آن رعایت شده‌باشد بوسیله افراداین صنف توزیع گردد

نارمك و تهران‌ـ پارس

بوسیله خیابان جدیدی بهم متصل میشوند

امروز خبرنگار ما اطلاع داد (پارك سابق) در نارمك به تهران پارس در امر عبورو مرور اهالی نارمك تسهیلات جدیدی فراهم می شود شهرداری ناحیه ۸ تهران‌لزوم امتداد خیابان گلزار شرقی نارمك را به اداره کل فنی شهرداری تهران اطلاع داده است.

که بنا به تصمیم‌شهرداری تهران نارمك توسط خیابانی به نام‌گلزار شرقی به تهران پارس متصل می شود مقدمات اجرای این طرح از هرجهت فراهم شده است.

باامتداد خیابان گلزار شرقی

نواقص کارخانه‌های برق شهرها

تعیین میگردد تابرای رفع آنها اقدام شود

سازمان برق ایران بمنظوربررسی وضع برق در مناطق مختلف کشور فعالیت وسیعی را در نقاط مهم‌کشور آغاز کرده است واکنون متخصصین و مهندسین داخلی و خارجی سازمان مزبور در تهران، شیراز، مشهد و اصفهان مشغول فعالیت می باشند.

سازمان برق‌ایران طبق تصویب‌نامه قانونی کار بهبود و یکنواخت کردن برق های مختلف کشور را بعهده‌دارد بهمین منظور، دو موسسه مهم‌مشاور خارجی برای همکاری باسازمان مزبور دعوت شده‌اند و اکنون مهندسان موسسات«گیلبرت»امریکا و«سوفرلك‌ـ اتوس» فرانسه کار مشاوره سازمان مزبور را بعهده دارند.

متخصصین سازمان برق ایران در کلیه نقاط کشور از کارخانجات‌تولید برق بازدید میکنند هر گونه نقصی در تولید و توزیع برق مشاهده شود راهنمائیها وتذکرات لازم را خواهند داد و هنگامیکه موسسات مزبور هیچگونه نقصی در کار خود نداشتند از طرف سازمان مزبور «پروانه کار» داده میشود.

فعالیت سازمان برق ایران‌عمومیت دار دو برکلیه برق های خصوصی‌و دولتی نظارت خواهد داشت.

شرکت ها

* در شهرستان مشهد برای ایجادموسسات کشاورزی‌وتعمیرگاه و کلیه معاملات مجاز بازرگانی شرکتی بنام شرکت سهامی کشاورزی و صنعتی ایران روستا باسرمایه دو میلیون ریال بمدیریت آقایان حاج عبدالحسین مرشدزاده‌و محمدتقی امین‌الشریعتی و محمد محمدنیا تشکیل گردید.

* در شهرستان تویسرکان برای تامین روشنائی برق سرکان شرکتی بنام شرکت روشنائی‌برق سرکان با سرمایه یك میلیون‌ریال به‌مدیریت آقایان سید عنایت‌اشرف زاده و نصرت‌الله علیقرداشی و قدرت‌الله فضلعلی و علی چراغعلی و یوسف اسکندری تاسیس شد.

* در اراك برای تهیه زغال و هیزم و فرآورده های جنگلی شرکتی به نام شرکت‌فخراراك با مسئولیت محدود با سرمایه دویست هزار ریال بمدیریت آقای عطاءالله فخرائی تشکیل گردید.

* سرمایه‌شرکت سهامی‌سافیر از مبلغ سه میلیون ریال به پنج میلیون ریال افزایش یافت.

کنفرانس‌بین‌المللی‌بنادر

آقای مهندس قوامیان معاون‌سازمان بنادر وکشتیرانی و نماینده ایران در کنفرانس بین‌المللی دریا نوردی انگلستان به لندن اعزام گردید تادر جلسات کنفرانس بین‌المللی بنادر شرکت نماید.

نماینده ایران گزارش جامعی از وضع بنادر ایران بکنفرانس تسلیم خواهد کرد.

در مراجعت نیز گزارش جریان کنفرانس وتصمیمات متخذه‌را ازطریق سازمان بنادر تسلیم دولت خواهدکرد

چین

بقیه از صفحه ۵

درعین مبارزه بر ضدتجدید نظر طلبی که خطر عمده را در جنبش کمونیستی بین المللی تشکیل می دهد، کمونیستها باید بادگماتیسم نیز مبارزه کنند.

طبق اعلامیه ۱۹۵۷، احزاب پرولتاریائی «باید اصل ترکیب حقیقت عام مارکسیستی ـلنینیستی‌را با عمل خاص انقلاب و ساختمان در کشور های خود، بکار بندند» بدین معنی که:

از یکسو لازم است که همیشه حقیقت عام مارکسیسم ـلنینیسم را مرعی دارند. قصور در این کاربه خطاهای‌رویزیونیستی یااپورتونیستی راست منجر میشود. از سوی‌دیگر لازم‌است که‌همواره‌واقعیت‌راعزیمت‌ـ گاه خود قرار دهند، باتوده هاتماس نزدیك داشته باشند، تجربه مبارزات توده ای رادایما جمع‌بندی کنند، و سیاستها و تاکتیك های متناسب با شرایط خاص کشور خود را مستقلا تنظیم کرده وبکار بندند. اگر حزبی از اجرای این کار عاجز بماند، اگر از سیاست ها و تاکتیکهای حزب کمونیست دیگر بطور مکانیکی تقلید کندو کورکورانه تسلیم اراده دیگران شود یا برنامه و تصمیمات حزب کمونیست دیگر را بدون تجزیه و تحلیل بعنوان خط مشی خود به پذیرد، آنگاه مرتکب اشتباهات دگماتیسم خواهد شد.

بعضی اشخاص اکنون این‌اصل پایداری را که مدتی قبل دراعلامیه ۱۹۵۷ ابراز شد نقض میکنند. آنان به بهانه «تکامل خلاقانه مارکسیسم ـلنینیسم»، حقیقت عام مارکسیسم ـلنینیسم را بدورمی افکنند. بعلاوه، آنان‌احکام و نظریات خود را که بر هیچ چیز بجز فرض ذهنی استوار نبوده ،واز واقعیت و توده هابکلی جداست بعنوان «حقیقت عام‌مارکسیسم ـ لنینیسم» توصیف می کنند ودیگران را مجبور میسازند که این احکام و نظرات را بدون قیدو شرط بپذیرند. بدین علت است که پدیده های خطرناك‌فراوانی‌درجنبش بین المللی روی داده است.

ـ۲۴ـ

مهمترین درس تجربه جنبش کمونیستی بین المللی اینست که تکامل و پیروزی انقلاب منوط به وجود حزب پرولتاریائی انقلابی است.

باید یك حزب انقلابی وجود داشته باشد، باید یك حزب انقلابی که بر طبق تئوری انقلابی واسلوب انقلابی مارکسیسم ـلنینیسم بنا شده باشد، وجود داشته باشد.

باید یك حزب انقلابی‌که قادرباشد حقیقت‌عام‌مارکسیسم‌ـلنینیسم‌رابا‌عمل مشخص انقلاب درکشورخودتر کیب کند وجود داشته باشد.

دنباله دارد

اعتبار

توسعه و تجهیز بنادر

امروز خبرنگار ما اطلاع داد از محل ۳۰۰ میلیون تومان اعتبار در برنامه سوم سازمان بنادر و کشتی رانی بندر عباس و بندر بوشهر راتجدید ساختمان می کند

تاکنون قسمت عمده این اعتبار در اختیار سازمان بنادر گذارده شده است ازاین اعتبار ۱۷۰ میلیون تومان اختصاص به بندر عباس ۵۰ میلیون تومان برای توسعه بندر بوشهر و ۵۰ میلیون تومان برای اجرای طرحهای پنجگانه عمرانی بنادر و ۳۰ میلیون تومان بقیه به مصرف سایر طرحهای عمرانی‌بنادر شمال و جنوب کشور خواهدرسید پنج طرحی که ازمحل این اعتبار اجراء می شود عبارتست از: تعمیراسکله‌های‌چوبی‌بندر خرمشهر ایجاد تاسیسات بارگیری سنك‌های معدنی در بندر شاهپور ـ تکمیل ساختمانهای تکمیلی بندر شاهپور وساختمان کارگاه هاو تعمیرگاه بندر شاهپور، این طرحها باانضمام طرح توسعه بندر عباس و بوشهر به تدریج در طی برنامه پنجساله سوم عملی می‌شود.

کشتی‌ها

* کشتی تجارتی «کولیما» روسی با۸۳۹ تن شکر‌ـ۹۶ تن‌قندـ ازبادکوبه به‌بندر پهلوی وارد گردید.

* کشتی «کازاغستان» روسی با ۱۲۸ تن سنك روی ـ۱۵۶ تن پشم‌ـ ازبندر پهلوی به باکو عزیمت کرد.

* کشتی «پیونر» روسی با۴۷۶ تن‌شکر از باکو به بندر پهلوی وارد شد.

* کشتی «ماستروواستل یوس»یونانی باده هزارو پانصد تن شکر به‌بندرـ شاهپور وارد گردید.

پرداخت‌وام

بکار گران اصفهان

امروز کسب اطلاع‌شد تاکنون متجاوز از ۲۷۰۰ نفر از کارگران اصفهان از بانك رفاه کارگران‌وام دریافت داشته‌اند.

این تعداد تاپایان شهریور ماه امسال می‌باشد. این وام ها توسط شعبه بانك در اصفهان پرداخت‌شده است. مبلغ وام های پرداختی باین عده حدود ۳۰ میلیون ریال است.

وام های داده شده برای مصارف مختلف تهیه خانه ـ تعمیر و تکمیل منزل‌ـ امور کارگشائی و متفرقه داده شده است. صاحبان صنایع کوچك نیز از این وام ها استفاده می کنند. از وام‌های پرداخت‌شده تاکنون حدود ۱۰ میلیون ریال آن باقساط برگشت شده است وبجای آن مجددا وام های جدیدی داده شده است.

ازوام های داده شده در استان اصفهان ۵۰۰ وام آن وام مسکن به مبلغ ۲۰ میلیون ریال و ۱۰ میلیون ریال آن وام ضروری کارگشائی بوده است.

آگهی مناقصه شماره ۱۷ مورخ ۱۴ر۷ر۴۲

اداره کل غله‌و نان مقداردوهزار تن غله از کرمانشاه بسیلوی تهران رابمناقصه میگذارد پیشنهادات تا ساعت ده صبح اداری روز ۷ر۸ر۴۲ قبول قرائت یازده صبح همان روز بعمل خواهد آمد. طالبین برای اطلاع ازشرایط مناقصه‌بمحل اداره واقع در کاخ وزارت‌دارائی مراجعه نمایند. الف ۴۳۷۹

اداره کل غله

۱ـ۲ آ ـ۲۳۸۶۴

آگهی تجدید مناقصه

پیرو آگهی مناقصه شماره ۶۶۴۰ـ ۲۳ر۶ر۴۲

اداره کل بهداشت (طرح مبارزه باجذام) تهیه ۶۵ قلم لوازم کفاشی و۴۷ قلم لوازم نجاری و ۱۵ قلم لوازم خیاطی و ۳۷ قلم لوازم فنی و آزمایشگاهی مورد نیاز طرح را بمناقصه میگذارد. داوطلبان شرکت در مناقصه میتوانید شرایط شرکت در مناقصه و صورت ریز لوازم را از دفتر ذیحسابی دریافت و پیشنهادات خود را حداکثر تا ساعت۱۰ صبح روز دوشنبه ۶ آبانماه چهل ودوبدفتر ذیحسابی سازمان برنامه دروزارت‌بهداری واقع در خیابان شمیران ایستگاه عوارضی در مقابل اخذ رسید تسلیم نمایند. پیشنهادات رسیده در ساعت ۱۱ همانروز باز و قرائت خواهد شد. الف ۴۴۱۷

۱ـ۲ ۱ـ۲۴۰۲۸

ذیحساب سازمان برنامه در وزارت بهداری قائم‌مقامی

آگهی برای اطلاع دانشجویان دوره‌دکتری دانشکده حقوق وعلوم سیاسی‌واقتصادی

ثبت نام رشته‌های مختلف‌دوره‌دکتری دانشکده حقوق (باستثنای پذیرفته شدگان مسابقه ورودی) برای‌سال تحصیلی ۴۳ـ۱۳۴۲ و همچنین ثبت نام برای امتحانات تجدیدی (آبانماه) در روزهای شنبه بیست و هفتم تادوشنبه بیست و نهم مهرماه جاری از ساعت چهار تاشش ونیم بعد از ظهر بعمل خواهد آمد.

مقتضی است دانشجویان با در دست داشتن مدارك زیر در روزهای مقرر بدبیرخانه دانشکده مراجعه نمایند.

کلاسهای دوره دکتری از روز چهارشنبه اول آبانماه دائر میگردد.

مدارك لازم برای ثبت نام در کلاس:

۱ـ۴قطعه عکس

۲ـدو برك رونوشت شناسنامه

۳ـرسید شهریه الف ۴۴۲۳

۱ـ۲ ۱ـ۲۴۰۱۶

ارز

دولار امریکانقد(اسکناس)	۸۲
دولار حواله پستی	۸۲
پوند انگلیسی‌نقد (لیره)	۲۳۰
پوندحواله پستی	۲۲۸
مارك آلمان نقد	۷۰ر۲۰
مارك حواله‌پستی	۵۵ر۲۰
فرانك‌سوئیس نقد	۴۰ر۱۹
فرانك‌سوئیس حواله	۱۵ر۱۹
هزارلیر ایتالیانقد	۱۳۰
هزارلیر ایتالیاحواله	۱۳۰
فرانك فرانسه نقد	۲۰ر۱۷
فرانك‌فرانسه حواله	۱۷
لیره‌ترك اسکناس‌بزرك	۱۵ر۷
لیره ترك کوچك	۴۵ر۷
روپیه پاکستان نقد	۵۰ر۱۱
روپیه پاکستان حواله	۴۰ر۱۱
روپیه هندوستان‌نقد	۳۵ر۱۲
روپیه‌هندوستان حواله	۷۰ر۱۱

خانه های اقساطی

خانه‌های نوساز ۱۸۰متری با سه اطاق و ۲۲۵ متری با چهار اطاق و ۲۹۰ متری با پنج اطاق در خیابانهای اسفالت شده که تمامادارای هال ـ حمام ـ وان وآب لوله‌کشی و برق دائم‌است با دریافت حداقل ۱۰ هزار تومان و ۱۵ هزار تومان و ۲۰ هزار تومان و ۳۰ هزار تومان پیش قسط و بقیه‌در ۴۶ تا ۵۰ قسط ماهانه بفروش میرسد.

نشانی: تهران پارس. غرب قپان. خیابان خسرو دفتر ساختمان قطعه ۲۸ تلفن ۷۸۱۷۲۵صندوق‌پستی ۲۶۹۷ آـ۲۳۷۸۰ ۱ـ۵

نمایشگاه آهنکار

خرید‌ـ فروش ـمعاوضه هر نوع اتومبیل شاهرضا چهارراه پهلوی تلفن ۴۴۷۶۱

سفارت کبرای کشور های متحده آمریکا

اتومبیلهای زیر را از طریق‌مزایده‌به وسیله پیشنهادهای مهر و لاك شده برای فروش عرضه میدارد.

پارتی شماره ۱ یکدستگاه گریسلر سواری مدل ۱۹۵۹

پارتی شماره ۲ یکدستگاه جیپ‌ویلیز مدل ۱۹۵۸

پارتی شماره ۳ـیکدستگاه‌جیپ ویلیز مدل ۱۹۵۸

پارتیهای فوق را میتوان در روز های دوشنبه ۲۲مهر وسه شنبه ۲۳ مهر بین ۸ صبح تاساعت چهار بعداز ظهر در گاراژ سفارت رونیت نمود پیشنهاد های واصله روز چهارشنبه ۲۴ مهر ماه ساعت ۹ صبح بازخواهند شد

۱ـ۲ آـ۱۴۸۶۳

اطلاعات کودکان

مجله محبوب خردسالان روز های سه‌شنبه منتشر میشود

آگهی انتشار تمبریادگار

وزارت پست وتلگراف وتلفن باطلاع عموم میرساند که‌بمناسبت روز ملل متحد یك قطعه تمبر یادگاری بارزش ۸ ریال وبمناسبت شرکت موفقیت آمیز گردان نیروی هوائی شاهنشاهی در عملیات سازمان ملل متحد در کنگو نیز یك قطعه تمبر یادگاری بارزش ۶ریال طبع گردیده و هر دو تمبر در روز دوم آبان ماه ۴۲ به‌انتشار گذارده میشود علاقمندان تمبرهای یادگاری که بیش از پنجاه سری احتیاج دارند میتوانند قبلااز اداره کل‌پست تهران درخواست نموده وبهای آنرا تاآخر وقت اداری روز چهارشنبه اول آبان ماه ۴۲ بصندوق حسابداری اداره مزبور پرداخت نمایند ضمناتمبرهای یادگاری مزبور تاروز دوم اردیبهشت ماه ۴۳ در جریان بوده‌و دارای ارزش واعتبار پستی است و پس از انقضای مدت‌مقررچنانچه روی پاکتهای پستی الصاق گردد آن پاکتها بدون تمبر تلقی‌خواهد شد. الف ۴۴۳۹

۱ـ۲

آگهی مناقصه

اداره کل تدارکات وزارت کشاورزی آگهی مناقصه خرید یك دوره از ۱۱۹ قلم نشریات نوبتی که در سال ۱۹۶۴ طبع و نشر میشود و دویست قلم کتب (از هر قلم یك دوره) مورد احتیاج‌اداره کل‌انتشارات فنی و کتابخانه را تجدید مینماید.

داوطلبان شرکت در مناقصه میتوانند با دریافت برك شرایط ریز کتب ونشریات نوبتی از دفتر این اداره واقع در بلوار کرج ومطالعه آن پیشنهاد خود را تاساعت ۱۰ روز چهارشنبه ۱۵آبانماه ۱۳۴۲ باداره کل دفتر وزارت کشاورزی واقع در بلوار کرج‌تسلیم و رسید دریافت دارند پیشنهادات واصله در ساعت ۱۱ همان روز در کمیسیون مناقصه باز و قرائت میشود حضور پیشنهاد دهندگان یانماینده آنها که کتبا معرفی شده باشند در جلسه مناقصه آزاد وکمیسیون در رد وقبول یك یاکلیه پیشنهادات مختار است. الف ۴۴۴۲

رئیس اداره کل تدارکات

۱ـ۲ ۱ـ۲۴۰۲۰

آگهی مزایده

بنگاه اصلاح و تهیه بذر چغندر قند چهار دستگاه اتومبیل جیپ مستعمل را با مشخصات زیر:

۱ـ اتومبیل جیپ کروکی شاسی‌کوتاه مدل ۵۷شماره‌شهربانی ۱۱۲۱۷ یکدستگاه.

۲ـاتومبیل جیپ کروکی شاسی بلند مدل ۵۷ شماره شهربانی ۱۳۲۲۵ یکدستگاه.

۳ـ اتومبیل جیپ کروکی شاسی بلند مدل ۵۷ شماره شهربانی ۱۱۲۲۰ یکدستگاه.

۴ـ اتومبیل جیپ کروکی شاسی کوتاه مدل ۵۷ شماره‌شهربانی ۱۱۲۲۱ یکدستگاه.

از طریق مزایده بفروش میرساند. داوطلبان میتوانندپیشنهادات خود را از تاریخ انتشار این آگهی تاساعت ۹ صبح روز شنبه ۱۸ر۸ر۴۲ (هیجدهم آبانماه ۱۳۴۲)پس از مشاهده اتومبیلهای مذکور که در این بنگاه واقع در خیابان فیشرآباد چهار راه‌نیکو متمرکز شده باتوجه بشرایط زیر تسلیم دارند.

۱ـ پیشنهادات بایستی‌درپاکت لاك ومهر شده که روی آن‌جمله (مربوط بمزایده‌چهار دستگاه اتومبیل)ذکر شده باشند بدفتراین بنگاه تسلیم ورسید دریافت دارند.

۲ـ داوطلبان بایستی مبلغ بیستو پنجهزار ریال‌وجه نقد بعنوان سپرده بصندوق این بنگاه پرداخت و قبض صندوق دریافت نموده پیوست پیشنهاد خود نمایند.

۳ـ پیشنهادات واصله در ساعت(۱۰)صبح شنبه‌هیجدهم آبانماه ۴۲ در اداره حسابداری بنگاه باز و قرائت خواهد شد.

۴ـ حضور پیشنهاد دهندگان در جلسه مزایده مانعی ندارد.

۵ـ به پیشنهادهائیکه فاقد سپرده باشد ترتیب اثر داده‌نمیشود وچنانچه برنده مزایده از انجام معامله خود داری نماید سپرده‌او بنفع بنگاه ضبط خواهد شد:

۶ـ پیشنهاد دهندگان بایستی برای هریك از اتومبیلهای فوق‌ـ الذکر در متن پیشنهاد خود قیمت جداگانه که کاملا صراحت داشته باشد تعیین وبه پیشنهاداتیکه مبهم و روشن نباشدترتیب اثر داده نخواهد شد.

۷ـ کلیه عوارض ومالیاتیکه باین‌مزایده تعلق میگیردوهمچنین هزینه نشر آگهی بعهده برنده مزایده میباشد.

۸ـ بنگاه در رد ویاقبول یك یاکلیه پیشنهادات و فروش یك یا کلیه اتوموبیلهای مورد بحث در صورتیکه بصرفه و صلاح بنگاه نباشد مختار و مجاز خواهد بود. الف ۴۴۴۱

از طرف رئیس هیئت مدیره و مدیر عامل ـ مهندس خدیوی

۱ـ۲ ۱ـ۲۴۰۱۴

لبخند!

اگر از جوهر آبی‌رویال پاك شدنی‌سوپرکوئینك پارکر استفاده‌کرده‌اید از لکه‌های آن‌که روی لباس و پارچه‌های شما افتاده هیچ ناراحت نباشید‌این جوهر برای کارهای نوشتن در مدرسه و منزل یك جوهر‌ایده‌آل است چون لکه‌های آن بآسانی و بسرعت باآب پاك میشود. سوپرکوئینك پارکر با ماده محافظ قلم بنام سالو ـ اکس در حالیکه مینویسید قلم شما را تمیز میکند. سوپرکوئینك همچنین در شش رنگ ثابت موجود است.

یکی ازمحصولات‌شرکت قلم پارکر

A PRODUCT OF THE PARKER PEN COMPANY

برنامه سینماها

* آسیا ـ شورش در کشتی بونتی ـ رنگی ـدوبله‌بفارسی‌ـمارلون‌براندو ریچاردهاریس ـ ۳۰ر۱۰ـ۲ـ۱۵ر۵ ـ۴۵ر۸ تلفن ۴۲۹۰۹

* آستارا ـ شورش درکشتی بونتی ـ رنگی‌ـ دوبله‌بفارسی‌ـمارلون‌براندو تاریتا ـ۱۱ـ۳۰ر۳ ـ ۷ (تلفن ۸۴۰۲۲ ـ ۸۵۹۶۶)

* امپایر ـ طلاق ایتالیائی ـ دوبله‌بفارسی‌ـمارچلوماسترویانی‌ـدانیلاروکا ۱۱ـ ۳۰ر۳ ـ۳۰ر۵ـ۳۰ر۷ـ۳۰ر۹ تراس ۸ (تلفن ۶۲۳۹۴۲)

* ادئون ـ شورش‌در کشتی بونتی ـ رنگی ـ دوبله‌بفارسی‌ـمارلون‌براندو تاریتا ـ۱۰ـ۳۰ر۱ ـ ۴۵ر۴ـ۱۵ر۸ (تلفن ۳۸۱۱۸)

* ایران تورنك ـرنگی‌ـ دوبله‌بفارسی ـمیهی‌پال ـ ساندریا ۳۰ر۱۰ ـ ۳۰ر۲ ـ۳۰ر۴ ـ ۳۰ر۶ ـ ۳۰ر۸ (تلفن ۳۶۳۵۴)

* اسکار ـ فرار ازظهرین ـ رنگی ـ دوبله بفارسی ـسال میلوـ یول‌برینر ۱۰ـ۳۰ر۲ـ۳۰ر۴ـ۳۰ر۶ـ۳۰ر۸ تلفن ۴۵۷۹۷ ـ ۷۵۸۸۸۸

* ایفل فرار از ظهرین ـرنگی ـدوبله‌بفارسی‌ـ یول‌برینر ـسال‌مینو ۱۰ـ۱۲ـ۲ـ۴ـ۶ـ۸ـ۱۰ تلفن۳۷۲۷۷ـ۷۵۸۸۸۸

* ب‌ب ـ قصر یخ ـرنگی ـدوبله بفارسی ـریچادبرتن ـ کارولین‌جونز ۳۰ر۱۰ ـ۲ ـ۱۵ر۴ ـ۳۰ر۶ ـ۴۵ر۸ (تلفن ۶۹۶۴۱)

* پلازا ـ کارتوش ـ اسکوپ ـ رنگی ـ دوبله بفارسی‌ـکلودیاکاردینیاله ژان پل بلموندو ۱۱ـ۳۰ر۳ ـ ۳۰ر۵ ـ ۳۰ر۷ ـ ۳۰ر۹ ـ تلفن ۴۴۲۵۵

* تخت‌جمشید ـپسران شبگرد ـ رنگی ـ دوبله بفارسی ـ کیم‌نواك ـ جیمز گاردنر ـ۱۱ـ۳ـ۵ـ۷ـ۹ (تلفن ۴۳۵۵۰)

* تهران ـ فدائیان آتیا ـ اسکوپ ـ رنگی ـ دوبله بفارسی‌ـامستیوریوز ۳۰ر۱۰ـ۳۰ر۲ ـ ۳۰ر۴ـ۳۰ر۶ـ۳۰ر۸ (تلفن ۳۸۱۶۵)

* دیانا ـ فرار از ظهرین ـ رنگی ـ دوبله‌بفارسی ـ یول‌برینر‌ـسال‌مینو ۳۰ر۱۰ـ۳۰ر۳ـ۳۰ر۵ـ۳۰ر۷ـ۳۰ر۹ تراس ـ ناجورها ۳۰ر۶ـ ۳۰ر۸ تلفن ۴۷۳۶۵ـ۷۵۸۸۸۸

* چارلی ـ مشگل‌اطاق خواب ـ اسکوپ‌ـرنگی‌ـدوبله بفارسی‌ـدوریس‌دی راك‌هودسن ـ۱۱ـ۳ـ۵ـ۷ـ۹ (تلفن ۶۸۴۶۱)

* دنیا‌ـ فدائیان‌آتیا ـ اسکوپ ـ رنگی ـ دوبله بفارسی ـ استیوریوزـ ۳۰ر۱۰ـ۳۰ر۲ـ۳۰ر۴ـ۳۰ر۶ـ۳۰ر۸ (تلفن ۳۳۸۱۲)

* حافظ‌ـدر میان انصانها ـ محصول شوروی ـ دوبله بفارسی ۳۰ر۱۰ـ صبح ۳۰ـ۲ـ۳۰ر۴ـ۳۰ر۶ـ۳۰ر۸ بعد از ظهر تلفن ۳۴۰۷۴

* رادیوسیتی‌ـشورش در کشتی بونتی‌ـرنگی‌ـدوبله بفارسی‌ـ مارلون‌براندو ریچاردهاریس ـ۱۱ـ۳۰ر۲ ـ ۴۵ر۵ ـ ۱۵ر۹ (تلفن ۴۳۳۲۰)

* رکس ـ کارتوش ـ اسکوپ‌ـرنگی ـ دوبله بفارسی ـکلودیاکاردینیاله‌ـ ژان‌پل‌بلموندو ۳۰ر۱۰ـ۳۰ر۲ـ۳۰ر۴ـ۳۰ر۶ـ۳۰ر۸ ـ تلفن ۳۴۱۶۹

* رویال ـ کارتوش ـ اسکوپ‌ـرنگی ـ دوبله‌بفارسی‌ـکلودیاکاردینیاله‌ـ ژان‌پل‌بلموندو ـ ۳۰ر۱۰ـ۳ـ۵ـ۷ـ۹ ـ تلفن ۴۹۷۸۵

* سانترال ـ طلاق ایتالیائی ـ دوبله بفارسی ـمارچلوماسترویانی ـ دانیلاروکا ـ۱۱ـ۳ـ۵ـ۷ـ۱۵ر۹ (تلفن ۴۸۶۸۶)

* سعدی ـ کارتوش ـ اسکوپ‌ـرنگی ـ دوبله‌بفارسی‌ـ کلودیاکاردینیاله ژان‌پل بلموندو ۱۰ـ ۳۰ر۲ـ۳۰ر۴ـ۳۰ر۶ـ۳۰ر۸ ـ تلفن ۳۶۴۶۸

* سهیلا ـ شورش در کشتی بونتی‌ـ رنگی‌ـدوبله‌بفارسی ـمارلون‌براندو ریچاردهاریس ـ ۱۰ـ۳۰ر۱ـ۵ـ۳۰ر۸ تراس ۷ تلفن ۳۶۴۲۴

* کریستال ـ فراراز ظهرین ـرنگی‌ـ دوبله‌بفارسی ـسال‌مینوـ یول‌برینر ۳۰ر۱۰ـ۳۰ر۲ـ۳۰ر۴ـ۳۰ر۶ـ۳۰ر۸ تراس ۷ـ۹ تلفن ۳۷۶۷۵ـ۷۵۸۸۸۸

* متروپل‌ـنورنك ـرنگی ـدوبله بفارسی ـمهی پال ـساندیا ۳۰ر۱۰ـ۳۰ر۲ ۳۰ر۱۰ـ۳۰ر۲ـ۳۰ر۴ـ۳۰ر۶ـ۳۰ر۸ (تلفن ۳۶۴۶۸)

* مولن‌روژ ـفرار‌ا ظهرین ـ رنگی ـدوبله‌بفارسی ـیول‌برینر‌ـسال‌مینو ـ۱۱ ـ ۳۰ر۳ـ۳۰ر۵ـ۳۰ر۷ـ۳۰ر۹ تلفن ۷۲۹۲۹ـ۷۵۸۸۸۸

* مهتاب ـ فراراز ظهرین ـ رنگی ـ دوبله‌بفارسی ـیول‌برینر‌ـسال‌مینو ۱۱ـ۳ـ۵ـ۷ـ۹ تلفن ۴۷۷۷۷ـ۷۵۸۸۸۸

* میامی‌ـنورنك ـرنگی ـدوبله بفارسی ـمهی پال ـساندیا ۳۰ر۱۰ـ۳۰ر۲ ۳۰ر۴ـ۳۰ر۶ـ۳۰ر۸(تلفن۷۴۳۲۹)

* مونت کارلو ـ ناجورها ـ دوبله‌بفارسی ـمریلین‌مونرو ـ کلارك‌گیبل ۳۰ر۱۰ـ۳۰ر۲ـ۳۰ر۴ـ۳۰ر۶ـ۳۰ر۸ (تلفن ۷۹۷۴۱)

* ماندانا ـ باراباس‌ـ اسکوپ ـرنگی ـدوبله بفارسی ـ آنتونی‌کوئین‌ـ ویتوریوگاسمن ۳۰ر۳ ـ ۶ ـ۳۰ر۸ (تلفن ۷۹۹۸۲)

* نیاگارا ـ کارتوش ـاسکوپ ـرنگی‌ـ دوبله‌بفارسی ـ کلودیاکاردینیاله ژان‌پل‌بلموندو ۱۱ـ۳ـ۵ـ۷ـ۹ تراس ۴۵ر۷ ـ تلفن۶۵۳۰۷

* نادر ـ فدائیان آتیا ـ اسکوپ ـ رنگی ـ دوبله بفارسی ـ امستیوریوز ۹ـ۱۱ـ۱ـ۳ـ۵ـ۷ـ۹ (تلفن ۳۹۰۹۵)

* همای ـ فراراز ظهرین ـ رنگی ـ دوبله‌بفارسی‌ـ یول‌برینر‌ـسال‌مینو ۳۰ر۱۰ـ۳۰ر۲ـ۳۰ر۴ـ۳۰ر۶ـ۳۰ر۸ تلفن ۳۰۲۱۶۹ـ۷۵۸۸۸۸

* تاج یکه‌تازآسمانها ـرنگی ـدوبله بفارسی ـجان‌وین ـ مورین‌اوهارا ۳۰ر۱۰ ـ ۳۰ر۲ ـ ۳۰ر۴ ـ ۳۰ر۶ ـ ۴۵ر۸ (تلفن ۳۳۰۶۴)

* سیلوانا ـ عشق‌وشهامت ـ دوبله‌بفارسی ـپرمنات‌ـ بینارائی‌ـ ۳۰ر۱۰ ۳ـ۵ـ۷ـ۹ (تلفن ۳۳۷۷۷)

* فری ـ موهاك ـ رنگی ـ دوبله‌بفارسی ـریتاگام ـاسکات بریدی ـ ۳ـ۵ـ۷ـ۹ (تلفن ۲۷۸۹۳)

● **سینمای زمستانی فرهنگیان‌ـرقاصه‌وفرشته نگهبان** ـباشرکت ویتوریوـ دسیکا شروع شش بعد از ظهر در دبستان هادیان

* رامسر ـ فدائیان آتیا ـ اسکوپ ـ رنگی ـ دوبله‌بفارسی ـاستیوریوز ۱ـ۳ـ۵ـ۷ـ۹ (تلفن ۵۲۰۶۰)

* برلیان ـ فراراز ظهرین ـرنگی‌ـ دوبله‌بفارسی ـیول‌برینر‌ـسال‌مینو ۱۰ـ۱۲ـ۲ـ۴ـ۶ـ۸ـ۱۰ تلفن ۳۳۵۳۵ـ۷۵۸۸۸۸

* زهره ـ فرار از ظهرین ـ رنگی ـ دوبله بفارسی ـ یول‌برینر‌ـسال‌مینو ۹ـ۱۱ـ۱ـ۳ـ۵ـ۷ـ۹ـ تلفن ۳۰۴۸۰۸ ـ۷۵۸۸۸۸

* جهان‌ـ مردمیدان ـفارسی ـمصدق ـ شبنم ـشرایلی ۱ـ۳ـ۵ـ۷ـ۹ تلفن ۶۰۳۰۵

* ونوس ـ عشق‌وشهامت ـ دوبله‌بفارسی ـ پرمنات ـ بینارائی ـ۳۰ر۱۰ ۳۰ر۲ـ۳۰ر۴ـ۳۰ر۶ـ۳۰ر۸ تلفن ۳۵۱۱۵

* خورشید ـ موهاك ـ رنگی ـ دوبله‌بفارسی ـریتاگام ـ اسکات‌بریدی ۱۰ـ۱۲ـ۲ـ۴ـ۶ـ۸ (تلفن ۳۳۵۷۸)

* پرسپولیس ـ عشق و شهامت ـ دوبله بفارسی ـ پرمنات‌ـ بینارائی ـ ۱۰ـ۱۲ـ۲ـ۴ـ۶ـ۸ (تلفن ۵۸۱۰۸۳)

* پارك ـ عشق وشهامت ـ دوبله‌بفارسی ـپرمنات‌ـ بینارائی ـ۳۰ر۱۰ ـ ۳۰ر۱۲ـ۳۰ر۲ـ۳۰ر۴ـ۳۰ر۶ـ۳۰ر۸ (تلفن ۳۹۶۳۷)

* آریا ـ موهاك ـرنگی ـ دوبله‌بفارسی ـریتاگام ـ اسکات بریدی ۳۰ر۱۰ـ۳۰ر۱۲ـ۳۰ر۲ـ۳۰ر۴ـ۳۰ر۶ـ۳۰ر۸ (تلفن ۳۹۸۸۴)

* مونت‌کارلو ـ گلف‌باز ـ دوبله‌بفارسی ـجری‌لوئیس دین‌مارتین ۳۰ر۱۰ـ۳۰ر۲ ـ ۳۰ر۴ ـ۳۰ر۶ ـ۳۰ر۸ (تلفن ۷۹۷۴۱)

* البرز ده فرمان ـ ویستاویژن ـ رنگی‌ـ دوبله بفارسی‌ـ یول بریفرـ چارلتون هستون ۳۰ر۸ـ ۱۲ـ ۳ـ ۶ـ ۹

* مراد ـ فدائیان آتیا ـ اسکوپ ـ رنگی ـ دوبله بفارسی ـ امستیوریوز ۱۰ـ۱۲ـ۲ـ۴ـ۶ـ۸ـ تلفن (۷۳۳۸۲)

* پردیس ـ آوازخان ،نه آواز ـ اسکوپ ـ رنگی ـ دوبله بفارسی درك‌بوگارد ـ میلن‌دومونژو ـ ۳۰ر۱۰ ـ ۲ـ۱۵ر۴ ـ۳۰ر۶ ـ ۴۵ر۸

* شهره ـ قهرمان جنگجو ـ نیمه‌رنگی ـ دوبله بفارسی‌ـچیترا ـرانجان ۲ـ۴ـ۶ـ۸

* ژاله فدائیان آتیا ـ اسکوپ ـ رنگی ـ دوبله‌بفارسی ـ استیوریوز ـ ۳۰ر۱۰ـ۱ـ۳ـ۵ـ۷ـ۹ (تلفن ۳۰۴۱۲۰)

* المپیا ـ عشق‌وشهامت ـ دوبله بفارسی ـ پرمنات‌ـبینارائی ـ۳۰ر۱۰ ۳۰ر۲ـ۳۰ر۴ـ۳۰ر۶ـ۳۰ر۸ (تلفن ۶۵۷۹۸)

* فلور ـ فدائیان آتیا ـ اسکوپ ـ رنگی ـ دوبله بفارسی ـاستیوریوز ۳۰ر۱۰ـ۳۰ر۲ـ۳۰ر۴ـ۳۰ر۶ـ۳۰ر۸ (تلفن ۲۸۰۹۶)

* مشعل ـ نسل‌دیوانه ـ دوبله بفارسی ـ مارلون‌براندوـ آناماتیانی ۹ـ۱۱ـ۱ـ۳ـ۵ـ۷ـ۹ ـ تلفن ۳۳۸۲۶

تشکر از جراح عالیقدر

بدینوسیله از زحمات آقای دکتر ناصر معین‌زاده جراح معروف حلق‌و گوش و بینی راکه درعمل جراحی بینی اینجانب کمال استادی را فرمودند تشکر وقدردانی نموده واین شخصیت محبوب را در عالم طب بهم‌میهنان عزیز خود معرفی مینمایم.

غلامحسین نماینده کار رئیس بانك ملی بندرگز

آـ۹۶۸ ۲۳

در سال ۱۹۶۲ تنها در آلمان

۸ هزار تن بعلت بی احتیاطی در کار منزل کشته شدند

سیمهای بدون حفاظ، صندلی زوار درفته ، شستن لباس با بنزین حوادث مرگباری بوجود می‌آورند

در عصر ما

در سال گذشته بیش از ۸ هزار نفر از افراد آلمانی بهنگام کار در منزل باحوادثی مواجه گردیده‌اند که بمرگ آنا نمنتهی شده است. این رقم بیش از نصف تعداد تلفات ناشی ازحوادث رانندگی سال گذشته آلمان و بمراتب بیش از تعداد تلفات کارگران بهنگام کار در کارخانه ها کارگاهها وساختمان ها میباشد .

اعلام این ارقام وحشت آور موجب گردید که شرکت های بیمه مخصوص حوادث و سوانح جهت تقلیل رقم تلفات ناشی از کارخانگی باقدامات اساسی تری متوسل گردند . از اینرو مدتی قبل در شهر مونیخ انجمنی تحت عنوان «خانه مطمئن» باآین هدف تاسیس گردید که خانمهای خانه دار آلمانی را باخطرات موجود درمنازل وحتی المقدور باروشها و اسباب مبارزه وجلوگیری از آنها آشنا سازد. اولین قدم انجمن «خانه مطمئن» تهیه اوراق مصوری بود که در آن بزبان ساده و احیانا بکمک کاریکاتور وتصاویر جالب توجه انواع و اقسام خطرات موجود در منازل و راهنمائی های مفید برای مقابله باآنها درج گردیده است . قرار است این اوراق مابین ۲۰ میلیون خانه آلمانی توزیع گردد. علاوه برآن انجمن خانه مطمئن در مونیخ یکصد هزار اوراق سئوالیه در مورد چگونگی وضع منزل وامکانات موجود جهت جلوگیری از بروز سوانح در بین خانه داران این شهر توزیع نمود . جوابهای واصله موجب مزید وحشت و اضطراب مقامات مسئول گردید . چون پس از تنظیم جوابها معلوم شد **که سهل انگاری وعدم توجه بزرگترین عامل بروز سانحه درمنازل میباشند. وجود سیم های بدون حفاظ برق تنظیف لباس بابنزین در مجاورت اجاق گازو یا در اطاقی که تمام پنجره هایش بسته است استفاده از صندلی زوار دررفته بعنوان نردبام فقط تعداد محدودی از انواع سهل انگاری‌های خانه داران است که هرروز و هرلحظه موجب بروز سانحه مرگبار جدیدی میگردد .**

در اینجا بایستی اشاره کرد که قاعده تنها عامل بروز سوانح سهل‌انگاری نیست بلکه در این مورد بخصوص آندسته از مردان زن‌دار که باید به لقب «وسواسی» و احیانا «عجول وپرتوقع ملقب گردند درمواقع نزدیک شدن **جشن های بزرگ ونظائر آن بقدری بنظافت منزل اهمیت میدهند که خود همین نظافت خارج از اعتدال بارها باعث ایجادحادثه مرگبار گردیده است. از جمله تمیز کردن زیاده ازحد کف اطاق و راهرو باداروهای مختلف که موجب میگردد فرش درزیر پای انسان بلغزد .** خوشبختانه نتیجه این سئوالات نشان داد که توسعه مصرف لوازم برقی و مکانیکی جدید در منازل تاثیر قابل ملاحظه‌ای در ازدیاد بروز سوانح خانگی ندارد . دربین انواع سوانح سقوط و لغزیدن با اختلاف زیاد درردیف اول قرار دارد . پس از آن نوبت بسوختگی و برق زدگی می رسد . ازمیان ۸ هزار نفری که سال گذشته طی حوادث خانگی بقتل رسیدند ۶۰۰۰ نفر را افراد مسن‌تر از ۶۰ سال تشکیل میدادند و از ۲ هزار باقیمانده رقم یکهزار متعلق به کودکان خردسال بوده است .

آمار گران ضمنا به این نتیجه رسیده‌اند که بیشتر حوادث و سوانح در روز های قبل و بعداز تعطیل اتفاق میافتد. یکبار بعلت آماده ساختن منزل جهت روز تعطیل و یکباردیگر برای تنظیف ورفع هرجو مرج ناشی از وجود افراد خانواده در روز تعطیل .

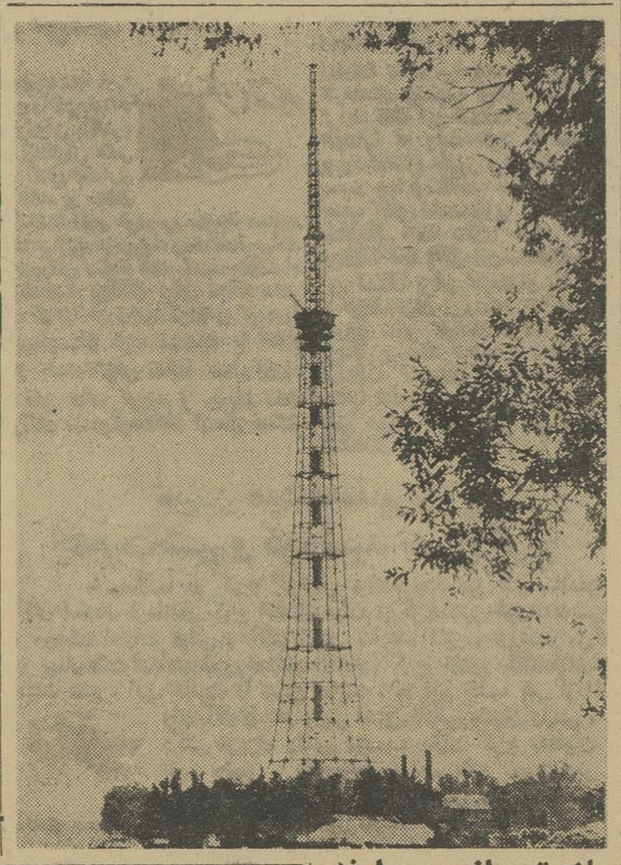

بلندتر از برج ایفل

مهندسین تلویزیون شوروی برای پخش برنامه های تلویزیون برجی از فلزدر لنینگراد ساخته‌اند بطول ۳۱۶ متر. این برج بلندتر ازبرج ایفل می‌باشد. و بلندترین برج اروپاست .

امواج تلویزیون پس از انتقال به آنتن نوک برج تامسافت زیادی براحتی انتقال پیدا میکنند .

عکس از خبرگزاری فرانسه

امروز دنیا از این حادثه سخن گفت

مصرف هروئین ۵۰۰ هزار نفر کشف شد

پلیس فرانسه مردی حامل ۸ میلیون تومان هروئین را بدام انداخت

پلیس فرانسه مردی را که دو چمدان سنگین بدست داشت درمقابل ایستگاه راه‌آهن پاریس دستگیر کرد او یك میلیارد فرانك قدیم فرانسه (بیست میلیون تومان) هروئین همراه داشت .

این مرد که بدون مقاومت تسلیم شد فرانگوچی نام دارد و شصت ساله است . پلیس فرانسه بعداز یکسال تحقیق رد پای او را یافته بود ۲۴ ساعت انتظار اورا کشید تا بایستگاه راه‌آهن بیاید .

مامورین پلیس قبلا باخبر شده بودند که دو قاچاقچی معروف هروئین یك کوبه درترن مارسی ـ پاریس اجاره کرده‌اند وبعداز اینکه مشخصات سرنشین کوبه را دریافتند بهمکاران پاریسی خود اطلاع دادند که آماده استقبال از قاچاقچی باشند .

فرانکوچی که هنگام ورود بپاریس خیلی نگران بود چمدانهای خود را بدست یك باربرداد . باربر باوگفت: «چمدانها خیلی سنگین هستند . چه چیز درآنها گذاشته‌اید ؟» همزمان با دستگیری فرانکوچی دوقاچاقچی معروف هم که چمدانها راباداده بودند در مارسی دستگیر شدند .

رئیس پلیس فرانسه گفت: «هروئین کشف شده سی کیلو وزن خالص دارد وبیش از میزان مصرف معتادین فرانسوی میباشد و بهمین جهت حدس میزنیم که قاچاقچی ها قصد داشته‌اند آنرا به آمریکا ببرند .

وی اضافه کرد که قاچاقچیها در ترکیه تریاك قاچاق راهر کیلو تقریبا دویست تومان میخرند وبعداز ده کیلو تریاك یك کیلو مرفین درست میکنند به ارزش ۲۵۰۰ تومان . این کار در لبنان انجام میشود و بعد شیمیدانهای فرانسوی وایتالیائی از این مرفین ، هروئین میسازند که ارزش هرکیلوی آن درآمریکا برای قاچاقچی‌ها هشتاد هزار تومان و برای مصرف کنندگان دویست هزار تومان است .

منتها ماده‌ئی که باین قیمت بعنوان هروئین فروخته میشود ده تا بیست درصد بیشتر هروئین ندارد و بقیه آن لاکتوز و بیکربنات دوسود و ..... میباشد .

درمقابل سود سرسام‌آوری که نصیب تهیه کنندگان هروئین میشود آنها برای ساختن هرآزمایشگاه بیش از چهارهزار تومان خرج نمیکنند .

دو همکار این قاچاقچی که همزمان با او دستگیر شدند عبارتند از پل ـ استفانی ۵۲ ساله که خود قبلا بازرس کمرك بوده است و تنی کاربوچیا ۶۰ ساله . پل ریاست این باند قاچاق هروئین را برعهده داشت . نکته جالب توجه اینجاست که هروئین کشف شده میتوانست لااقل برای یکبار مورد استفاده یانصد هزار نفر قرارگیرد .

مطبوعات جهان

آگهی مناقصه شماره ۱۵ مورخ ۱۴/۷/۱۳۴۲

اداره کل غله نان مقدار سه هزار تن غله از بوشهر بسیلوی شیراز را بمناقصه میگذارد پیشنهادات تاساعت ده صبح اداری روز پنجم آبان ماه ۴۲ قبول وقرائت ساعت یازده صبح همان روز بعمل خواهد آمد طالبین برای اطلاع ازشرایط مناقصه بمحل اداره واقع درکاخ وزارت دارائی مراجعه نمایند .الف ۴۳۸۰

اداره کل غله

آگهی مناقصه شماره ۴۸۱

شهربانی کل کشور خرید بیست‌ودو قلم لوازم الکتریکی از قبیل سیم ـ انواع لوله برکمان و جعبه تقسیم و امثال آنرا طبق صورت ریز و مشخصات مربوطه و بموجب برگ شرایط جداگانه خریدرای مینماید .

داوطلبان شرکت در مناقصه میتوانند برای دریافت برگ مشخصات وشرایط مناقصه باین اداره مراجعه و پیشنهادات خود را در پاکت لاکو مهر شده تاآخر وقت اداری روز (۴۲ر۸ر۵) بدائره دفتر تسلیم ورسید دریافت دارند .

پیشنهادات رسیده درساعت ۱۷ همان روز (۴۲ر۸ر۵) درکمیسیون خرید بازو قرائت خواهد شد .

حضور پیشنهاد دهندگان در جلسه کمیسیون الزامی است و کمیسیون مزبور درد یاقبول یك یاکلیه پیشنهادات مختار است الف ۴۴۱۰

رئیس اداره کارپردازی ـ سرهنگ ناظمی افشار

آگهی مزایده

بنگاه خالصجات اراضی پلاکهای ۵۳ و ۱۵۲۲۵ جنب دستگرد ویزدآباد اصفهان راکه نقشه برداری و قطعه بندی شده است از طریق مزایده در پنج قسط (یك قسط نقدو بقیه چهار قسط مساوی چهار ساله) بفروش میرساند حداقل بهای اراضی از یکریال تا ۹ ریال میباشد داوطلبان خرید میتوانند بامراجعه باداره خالصه اصفهان و ملاحظه آگهی و شرایط تفصیلی و نقشه مربوطه پیشنهادات خود رابانضمام سپرده مقرر تا آخر وقت اداری روز چهارشنبه اول آبان ماه ۴۲ بدفتر اداره کل کشاورزی اصفهان تسلیم و رسید دریافت دارند .

پیشنهادات واصله روز دوم آبان باز و قرائت خواهد شد حضور پیشنهاد دهندگان درجلسه مزایده آزاد است الف ۴۴۱۵

بنگاه خالصجات ۲ ـ ۱ ۳۸۷۴ـآ ۲

تجدید آگهی انتخاب استادیار

پیرو آگهی شماره ۱۴۸۷۲ـ۹ر۱۰ر۴۱ دانشکده پزشکی و داروسازی تبریز چهارتن استادیار برای رشته‌های زیر

۱ـ تشریح ۲ گوش و حلق و بینی ۳ـ جراحی (برای بیمارستان بوعلی) ۴ـ بیماریهای کودکان از طریق مسابقه انتخاب و استخدام مینماید داوطلبان واجد شرایط می‌توانند بادر دست داشتن مدارك لازم از تاریخ نشر این آگهی بمدت یکماه در تبریز باداره دفتر دانشکده و در تهران باداره کل تعلیمات عالیه مراجعه وثبت نام نمایند. کفیل دانشکده پزشکی و داروسازی تبریز ـ دکتر مجیر مولوی

۳ـ۱ ۲۳۸۱۲ـآ

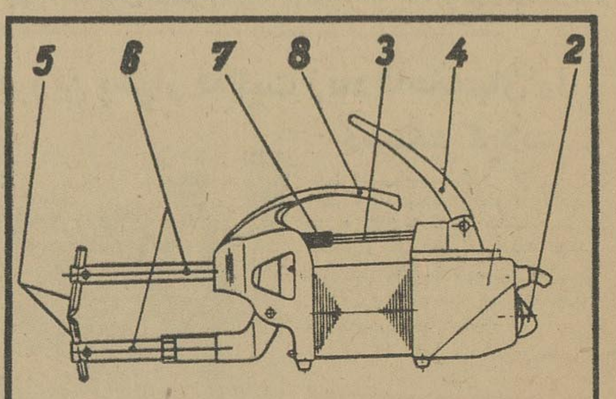

P.S.Z.10

قابل توجه کارخانجات صنعتی و جوشکاری و فلزکاری

دستگاه نقطه جوش پ . اس . زد شماره ۱۰

ساخت آلمان ـ مجهز مطمئن و با دوام وارد شده و باقیمت مناسب در اختیار شما است

نمایشگاه احمد دانشده ـ خیابان ناصرخسرو ـ مقابل دارالفنون تلفن ۳۰۳۷۷۳

عبور از پنج قاره

مالاتیون بجای گرد د.د.ت

سرزمین راکائی نزدیك دریاچه ویکتوریا در افریقا که مانند لکه‌ای در دامنه ارتفاعات کلیمانجارو قرار گرفته از مالاریا خیزترین نقاط جهان می‌باشد واکنون سازمان بهداشت جهانی تصمیم گرفته است ریشه مالاریا را در این منطقه از بین ببرد .

دکتر جولیان زولوتا متخصص مالاریا در سازمان بهداشت جهانی به خبرنگاران گفت :

سازمان بهداشت جهانی مبارزه با مالاریا ، منطقه راکائی را جزو برنامه های فوری خود قرارداده ولی دربرنامه بامبارزه که در مناطق دیگر اجرامی‌گردید تغییراتی داده است .

اولین داروئی که برای مبارزه با مالاریا انتخاب گردید «د.د.ت» بوده است . داروی مزبور بسیار مفید و موثر بوده است ولی در اثر مرورزمان مقاومتی از طرف پشه مالاریا در مقابل گرد مزبور ایجاد گردید و در نتیجه پشه مالاریا در بعضی از مناطق بوسیله گرد «د.د.ت» از بین نخواهدرفت.

بهمین جهت سازمان بهداشت جهانی از داروی مخصوصی که بوسیله کمپانی بین‌المللی «سیانامید» تهیه گردیده و بنام «مالاتیون» نامیده میشود استفاده نموده و پشه های مالاریا را در سرزمین راکائی و دیگر مناطقی که پشه مالاریا در مقابل گرد د. د. ت مقاوم گردیده از بین میبرد .

متخصصین اظهار میدارند که مالاتیون از لحاظ مبارزه بامالاریا دارای اثر بیشتری بوده و در عین حال خطرو ضرر بکار بردن آن برای اهالی نیز کمتر است .

از : فرانسیس ایسرواتور

در جهان هوانوردی چه میگذرد ؟

هواپیماهای «آب رو» مجددا ببازار می آید

درسال ۱۹۶۰ طی نمایش هوائی شوروی توجه همه به پرواز چند هواپیمای جت از نوع «ام.ـ» جلب شده بود. این هواپیماها قادر بپرواز یا حرکت روی آب هم بودند در حالیکه بنظر میرسد دولتهای بزرگ از مدتها پیش استفاده از هواپیماهای «آب رو» را متروك کرده اند . مدتها هواپیمای «آب رو» با هواپیما های چرخدار رقابت می کرد . ولی این هواپیماها می بایست حجم بسیار زیادی داشته باشند . به علاوه لزوم وجود یك دم مخصوص و دستگاههای شناوری و حفاظت موتور ها از امواج آب وقاطع ضعف آنرا تشکیل میدادند.

آمریکائیها اندکی قبل از جنك هواپیما های «آب رو» مسافری برای عبور از اقیانوس اطلس ساختند . این نوع هواپیما ها که خطر آنها خیلی کم بود در تمام سالهای جنك ومدتی هم بعد از جنك مشغول خدمت بودند. یکی ا زاین هواپیما ها که گرفتار کمبود بنزین شده بود در یك هوای طوفانی به آسانی در اقیانوس اطلس فرود آمد و یك روز روی آب ماند و بدین ترتیب جان همه مسافرین خود را نجات داد .

ولی مسئله مهم این بود که استفاده از این هواپیما ها از نظر اقتصادی مقرون بصرفه نبود ولی امروز بعلت افزایش سرعت و وزن هواپیما ها بار دیگر مسئله استفاده از هواپیما های «آب رو» مطرح شده است . میدانیم که اگر وزن هواپیمائی را چهار برابر کنیم باید حجم آنرا هشت برابر نمائیم . در هواپیما های «آب رو» بعد از رسیدن بیك وزن معین دیگر احتیاجی بافزایش حجم نیست ..بدینترتیب هواپیما های معمولی تاوزن سیصد تن بر هواپیمای «آب رو» ارجحیت دارند. ولی از این حد ببعد مسئله نشست و برخاست این هواپیما ها بسیار مشکل می شود .

بهمین جهت کارشناسان در صدد ساختن هواپیما های سریع السیر «آب رو» بر آمده اند بظرفیت هزار تن. درجه اطمینان این هواپیماخیلی بیشتر از هواپیما های معمولیست ، این هواپیما با سرعت ۸ـ۷ هزار کیلو متر می تواند جانشین بیست هواپیمای معمولی که هرکدام ۱۴۰ تن ظرفیت دارند بشود در حالیکه قیمت آن خیلی کمتر از این تعداد هواپیما می باشد ودرجه اطمینان آن نیز خیلی بیشتر است . خرج حمل و نقل با این هواپیماشش مرتبه کمتر از خرج حمل و نقل با هواپیماهای معمولیست .

بعلاوه خرج مسافرت یکنفر ازاروپا به امریکا با کشتی مسافربری مثلا «فرانس» معادل ۱۲۵۰ فرانك و با یك هواپیمای «آب رو» فقط معادل ۱۲۰ فرانك می شود .

بهمین جهت است که اکنون مهندسین شوروی سخت در تلاش ساختن هواپیمای «آب رو» با ظرفیت خیلی زیاد هستند .

پا بپای آنچه در جهان میگذرد

شش مرد مسلح حافظ یك مروارید

«مروارید بزرك آبیرنك» که پنج میلیون تومان میارزد و ۳۵ر۵ قیراط وزن دارد درحالی که شش مرد که تا دندان مسلح بودند از آب دریك اتومبیل زره پوش محافظت میکردند واردیك جواهر فروشی درشهر ژنو شد تا چند روزی در آنجا بمعرض نمایش گذارده شود .

این یکی از سه مروارید گرانبهای جهان است. مشخصات این مروارید بقدری واضح است که فقط اگر آنرا بصورت پودر درآورند شناختنش مسیر نخواهد شد .

«مروارید بزرك آبی» سرگذشت جالبی دارد . بارها وجه المصالحه جنك‌ها قرار گرفته ، خوشبختی شاهزادگان را حفظ کرده و خانواده ها را از ورشکستگی نجات داده است . این مروارید در سال ۱۶۶۴ خریداری شده است و اکنون در تصاحب شش جواهر فروش اروپائیست .

«مروارید بزرك آبی» دراصل هندیست و درسال ۱۶۶۰ تراش داده شده است و اینکار یك سال طول کشیده است .

«مروارید بزرك آبی» پنجاه رویه دارد وتراشکاران اولیه درحقیقت معجزه‌ئی انجام داده‌اند.

فرانس سوآر

تجدید آگهی انتخاب استادیار

پیرو آگهی شماره ۱۴۸۷۲ـ۹ر۱۰ر۴۱ دانشکده پزشکی و داروسازی تبریز چهارتن استادیار برای رشته‌های زیر

۱ـ تشریح ۲ گوش و حلق و بینی ۳ـ جراحی (برای بیمارستان بوعلی) ۴ـ بیماریهای کودکان از طریق مسابقه انتخاب و استخدام مینماید داوطلبان واجد شرایط می‌توانند بادر دست داشتن مدارك لازم از تاریخ نشر این آگهی بمدت یکماه در تبریز باداره دفتر دانشکده و در تهران باداره کل تعلیمات عالیه مراجعه وثبت نام نمایند. کفیل دانشکده پزشکی و داروسازی تبریز ـ دکتر مجیر مولوی

۳ـ۱ ۲۳۸۱۲ـآ

آغاز راه حماسه نبرد استالینگراد

نوشته : ژنرال واسیلی چویکوف

سرفرمانده کنونی نیروهای زمینی شوروی

۷۲۰

خطوط تلفن به تنها در ساحل راست منفجر میشد و شعله‌ور میگشت ، بلکه درکرانه چپ ولگا که قرارگاه فرماندهی فوق‌العاده ما قرار داشت ، نیزحال بدین منوال بود ، این امر مایه نگرانی مخصوص ما بود، چه قسمت عمده نفرات ارتش و تمام توپخانه جبهه در کرانه چپ قرار داشتند . از فرماندهی جبهه اجازه خواستم که چند قسمت از ستاد ارتش به قرارگاه فوق‌العاده فرماندهی درکرانه چپ اعزام گردد، مشروط براینکه تمام شورای نظامی در شهر بماند .میخواستیم درصورتیکه قرارگاه فرماندهی ارتش ویران میشد . بتوانیم ارتش را از کرانه چپ اداره کنیم .

پاسخی که دریافت داشتیم چنین بود : « اجازه نخواهیم داد».

برازدحام پناهگاههای شورای نظامی همواره افزوده میشد . افراد از قرارگاههای ویران لشکر ژولودوف و تیپ ۸۴ زرهی به پناهگاه شورای نظامی ، واردمیشدند. زیرا اینجا تنها مکانی بود که میتوانستند از بمباران پناه بگیرند وراهی برای اداره واحدهای خود بیابند .

بمسئولیت خودم به ژنرال پوژارسکی ، فرمانده توپخانه ارتش پیشنهاد کردم که به کرانه چپ ولگا برود واز آنجا اداره توپخانه را برعهده گیرد .

ژنرال پوژارسکی که اشك در دیدگانش بود ، گفت :

ـ من نخواهم رفت ... نزد شما میمانم . با هم خواهیم مرد .

دشمن ۳۳ تانك و درحدود سه‌گردان پیاده از دست داد .

درشب ۱۵ اکتبر ، یك هنك ازلشکر ایوان ایلیچ لیودنیکوف از ولگا به کرانه چپ آورده شد و بیدرنك آنرا به نبرد در کارخانه باریکادی فرستادیم .

طی شب ، یك لشکر پیاده دشمن (لشکر ۳۸۹) ویك لشکر زرهی (لشکر ۱۶) که با هنگهای موتوریزه تقویت شده بود ، حمله را تجدید کردند . هدف آنها نابود ساختن گروه شمالی بود که درمحاصره افتاده و ازرینوك واسپارتانوفکا دفاع میکرد . دربامداد ۱۶ اکتبر سه لشکر پیاده (۳۰۵ ـ ۱۰۰ ـ ۹۴) و دو لشکر زرهی (۱۴ـ۲۴) درامتداد ولگا بسوی شمال و جنوب حمله‌ور شدند و کوشیدند تارده‌های مارا از شمال و جنوب درهم بشکنند .

واحدهای لشکرهای ژولودوف وگورشینی که کاملا از رمق رفته بودند و یك هنك از لشکر لیودنیکوف، باتفاق تیپ ۸۴ زرهی ، به نبرد های نامساوی برضد پنج لشکر که ازپشتیبانی عمده هوائی و توپخانه برخوردار بودند ، پرداختند . اگر آلمانیان برائر آتش پیاده و بمب افکن‌های شیرجه‌رو (که باتلفات سنگین از میان توده هواپیما های آلمانی به شهر رسیده بودند) و توپخانه‌ها واز جمله توپخانه ناوگان ولگا ، متحمل ضایعات سنگینی نشده بودند ، واحدهای‌ما پایمال میگشتند .

جنك در منطقه کارخانه های استالینگراد

نرفت . باری دشوار است که بگویم حضور او در کرانه راست دیگر مفید فایده‌ای بود . شاید ازساحل چپ احتمالا بهتر قادر بود که توپخانه را اداره کند و تعداد بیشتری از دشمن را تباه سازد . وین‌راب فرمانده واحدهای زرهی ارتش ، تمام این روزها را با تانکهای تیپ ۸۴ گذراند ، آنها را دربامزیت‌ترین مواضع مینهاد وترتیب کمینگاه ها و عملیات مختلط تانك ، پیاده و توپچی ها را میداد . هرکس ، درارتش خطیر بودن اوضاع را در میبافت . لکن هیچکس در اندیشه خود نبود .

اطلاعات ناراحت‌کننده‌ای میرسید . بسیاری از واحدها درخواست کمك مینمودند و میخواستند بدانند چه باید کرد و چگونه .

شاید فرماندهان لشکرها و هنگها این سئوالات را بدین قصد میکردند که دریابند آیا هنوز فرماندهی ارتش شصت‌ودوم وجود دارد .

ما بتمام این پرسش‌ها یك جواب کوتاه روشن می دادیم .

ـ با هرچه دارید بجنگید و در هرجا هستید بمانید .

ضایعات‌ما بی‌نهایت سنگین بود . در ۱۵ اکتبر لشکرهای ژولودوف وگورشینی تقریبا ۷۵ درصد نفرات خودرا از دست دادند . لکن دشمن نتوانست پیشرفت کند و حملات آن عقب زده شد .

آلمانیان درآغاز یك حمله دلیر بودند ، آزادانه دشمنی راکه درحال عقب‌نشینی بود تعقیب میکردند ، لکن حتی درجنك با باقیمانده گروهی از سربازان که مصمم بودند بمیرند و نگذارند دشمن بگذرد ، ناتوان می شدند .

طی جنك بخاطر کارخانه های تراکتور وباریکادی مامورین اکتشاف ما یك گروه نیرومند از دشمن را کشف کردند که برای حمله بر کارخانه کراسنی او کتیابر از مجاورت خیابان شاختینسکایا و تپه ۱۰۷۵ آماده میشد . اسناد واسرائی از واحدهای مهندسی دشمن گرفتیم که آنها را کرچ ، «میلروف» و حتی آلمان با هواپیما به استالینگراد آورده بودند .

بادقت مراقب این بخش ازجبهه بودیم ، همواره به لشکرهای سمخوتوروف ،گوریف باتیوك و رودیمتسف فشار می‌آوردیم که مواضع خود را محکمتر کنند ، به اکتشاف فعال دست بزنند و با گروههای حمله به عملیات بپردازند تا دشمن را تباه سازند .

تاکتیك‌های پاولوس روشن بود: میکوشید تانیروهای اصلی مارا درنواحی کارخانه ها بطمع اندازد ودرآنجا فلجشان کند و در عین حال در بخشی دیگر مخفیانه حمله‌ای را تهیه ببیند . اما پاولوس نتوانست گوش بزنگی مارا از میان ببرد . مامورین اکتشاف‌ما ، نقشه های او را همواره فاش میکردند و هرحمله دشمن با دفاع آماده روبرو میشد .

ASEA

TRANSFORMER ترانسفورماتور

GEARED MOTOR الکتروموتور چرخ دنده دار

CIRCUIT BREAKER کلید خودکار

CABLE کابل

شرکت سهامی پولن ـ خیابان اکباتان شماره ۲۱۳ تلفن ۳۶۲۹۵ ۳۶۲۹۹

تجدید آگهی مناقصه شماره ۴ از شرکت سهامی تلفن ایران

شرکت سهامی تلفن ایران مقدار دوهزار قطعه تیرآهن بلژیکی ۲ متری نمره ۱۶ را ازطریق مناقصه در مشهد تحویل انبار و پانصد عدد ازهمان نوع واندازه تحویل انبار شرکت سهامی تلفن ایران در تهران خریداری مینماید .

داوطلبان شرکت درمناقصه میتوانند بامراجعه باداره کارپردازی شرکت واقع درخیابان شاه کوچه لاله ویا اداره تلفن مشهد یك نسخه ازشرائط مناقصه و پیش نویس قرارداد رادریافت ومطالعه وامضاء نموده ضمیمه پیشنهاد امضاء شده خود تاآخر وقت اداری روز دوشنبه ششم آبان ماه ۱۳۴۲ بدفتر شرکت درتهران و یا مشهد تسلیم و رسید دریافت دارند .الف ۴۴۱۴

شرکت سهامی تلفن ایران

۲ـ۱ ۲۳۸۶۸ـآ

جشن فارغ التحصیلان آموزشگاه پلشت ورامین

طی مراسم باشکوهی فارغ التحصیلان سوگند یاد کردند

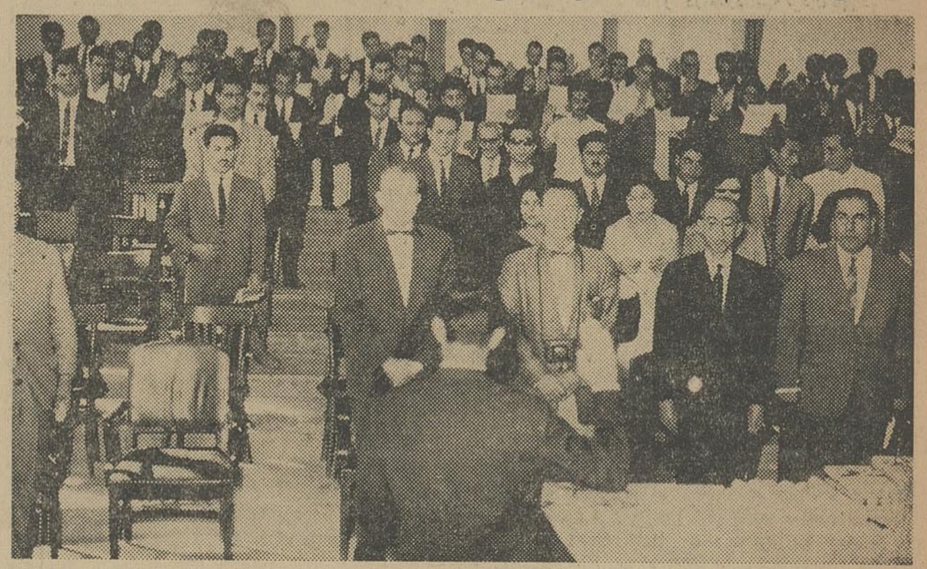

طبق گزارش خبر نگار ما در پلشت ورامین چند روز قبل طی مراسمی باحضور آقایان دکتر دیبا معاون وزارت بهداری و مهندس عصار رئیس اداره کل مهندسی بهداشت جشن فارغ التحصیلان کمك مهندسین دوره دوازدهم آموزشگاه پلشت برگزار گردید و فارغ التحصیلان در مراسم سوگند چنین گفتند :

«تعهد میکنم و بشرافت خود سوگند یاد می‌نمایم معلوماتی را که در این آموزشگاه آموخته‌ام برای خدمت بمردم میهن خود بکار بندم وباعلم باینکه کیفیت و چگونگی کارم در سرنوشت مردم وزندگی آنان موثر است وظائف خودرا از روی کمال صداقت و وجدان انجام دهم . سوگند یاد میکنم آنچه را که میدانم شرافتمندانه توصیه و گزارش کنم وتحت هیچ نوع فشار و اعمال نفوذ از حقیقت رونگردانم»

خبر نگار ما اضافه میکند پس از مراسم سوگند فارغ‌التحصیلان ازمدعوین پذیرائی بعمل آمد و این جشن بپایان رسید . عکس بالا فارغ‌التحصیلان را هنگام ادای سوگند نشان میدهد .

برق گرفتگی

خبرنگار ما دربنادر جنوب گزارش میدهد چند روز قبل کارگری بنام علی دشتی براثر قطع سیم برق که روی زمین افتاده بود دچار برق‌گرفتگی شد وبلافاصله درگذشت . جریان باطلاع مقامات صالحه رسید و مامورین صالحه درمحل حادثه حضور یافتند و پس‌ازانجام تشریفات‌قانونی ومعاینه از جسد اجازه دفن صادر گردید .

استاندار گیلان طی‌تلگرافی که به نخست وزیرمخابره کرده

ساختمان ۲۰۰ دستگاه خانه

را دراستان گیلان خواستار شده است

چون طبق برنامه ایکه تنظیم‌شده در سراسر کشور خانه هائی برای کارمندان دولت بنا میشود آقای‌دکتر علی آبادی استاندار گیلان تلگرافی بشرح زیربه‌آقای‌نخست وزیرمخابره کرده است :

جناب آقای نخست وزیر ـ طی‌نامه شماره ۸۳۴۱ مورخ ۱۷ر۴ر۴۲تمنی شد دستور فرمائید تعدادی از خانه هائی راکه‌درنظر است برای‌کارمندان بنا شود جهت کارکنان دولت دراین استان اختصاص دهند تا هم رفع گله مردم استان بشود وهم کارمندان کنونی بتوانند در منازلی که مناسب با شان دولت و اصول بهداشت باشد مسکن گزینند . در ملاقات هائی که دست داد لزوم احداث این خانه ها را معروض و وعده مساعدفرمودید اینك لازم میدانم که‌مراتب را یادآور وتجدید تمنی کنم زیرا همه روزه ادارات بعلت مراجعات متوالی‌ومکرر کارمندان وبسبب گرانی معیشب و کرایه خانه این استدعا را از دولت آنجناب که وقت خود را مصروف بهبود اوضاع کشور میفرمایند دارند بسیار بجا ومتناسب خواهد بود که جناب آقای نخست‌وزیر دستور اکید بسازمان خانه سازی صادر ومقرر فرمایند فعلا لااقل دویست‌خانه هم‌در این استان برای کارمندان بنا گردد تا فرمانداران وروسای ادارات وبه تدریج سایر کارکنان دولت از این مزیت بهره‌مند گردند . دعای خیر استفاده کنندگان مزید بر توفیق جناب آقای نخست وزیر درپیشرفت امور خواهد شد . دکتر علی آبادی‌ـ استاندار

بخاطر نامزدی

دختر ۱۵ ساله‌ای خود را کشت

کرمانشاه ـ

پدر ومادر فردوس دختر ۱۵ ساله، میخواستند اورا بایکی از بستگان نامزد کنند ولی فردوس راضی‌باینکار نبود و باپدر ومادرش اختلاف داشت فردوس بالاخره تصمیم میگیرد که در مقابل فشار پدر ومادرش عکس العمل شدیدی نشان بدهد و روی این اصل مقداری سم تهیه میکند و آنرا لاجرعه سرمیکشد و باطاق خود میرود ومیخوابد . بعد از چند ساعت مادر فردوس متوجه میشود که دخترش از خواب بیدار نشده است ببالین اومیرود ومشاهده میکند که فردوس به‌حال اغماء افتاده ورنگ صورتش سفید شده است بلافاصله وی را به بیمارستان انتقال میدهند وفعالیت پزشکان برای نجات دختر ۱۵ ساله آغاز میشود ولی چون سم کار خودرا در وجود فردوس کرده‌بود معالجات بی‌اثر مانده و فردوس در بیمارستان فوت مینماید با اطلاع جریان بمقامات صالحه پزشك قانونی از جسد متوفی معاینه بعمل آوردو پس از انجام تشریفات قانونی اجازه دفن صادر گردید و جریان تحت تعقیب قرار گرفت گزارش بالا را خبرنگار ما درکرمانشاه ارسال داشته است .

تشکیل جلسه شورای شهرستان

نیازمندیهای عمومی مردم مطرح گردید

خبر نگارمادر میناب جنوب‌گزارش میدهد چندروزقبل شورای‌شهرستان بریاست آقای قانع فرماندار میناب جنوب در محل فرمانداری تشکیل گردید . در این جلسه روسای‌ادارات دولتی و اعضای انجمن شهر حضور داشتند.پس‌ازرسیدگی‌بوضع‌نیازمندی های عمومی و رفع احتیاجات مردم، پیشنهادی‌توسط فرماندار پیرامون آفتتاح کلاس چهارم ادبی و مبادله پستهای بخش رودان سیریك بیابان بوسیله اتومبیل تقدیم‌شد وبتصویب رسید . سپس آقای قانع فرماندار میناب جنوب خطاب به اعضای‌انجمن شهر مطالبی ایراد کرد واظهارداشت درمدت۹ ماهی که‌من دراین شهرستان مشغول خدمت هستم متاسفانه انجمن شهر کوچکترین قدمی در راه بهبود وضع عمومی برنداشته است وباید بگویم که اعضای انجمن شهر بمیزان مسئولیت خود که بعهده گرفته‌اند توجهی ندارند . در پاسخ اظهارات فرماندار نایب رئیس انجمن شهرگفت شهرداری میناب با از دست دادن درآمد های سال قبل گذشته از اینکه‌قدمی در راه اصلاح و آبادی شهر برنخواهد داشت مبالغی نیز مقروض میباشد . دو ماه است که حقوق کارمندان ورفتگران پرداخت نشده است و شهرداری با وضع‌فعلی قادر بپرداخت آن نیست . سپس آقای فرماندار مطالبی درباره ایجاد همکاری و صمیمیت صحبت کرد سه نفر از اعضای انجمن شهر را که استعفا کرده بودند تشویق نمود که استعفا نامه های خودرا پس بگیرند وچون این عده حاضر باسترداد استعفا نامه‌های‌خودنشدند بااستعفای آنان موافقت‌شد وجلسه‌بپایان رسید. خبر نگار ما درپایان گزارش خودمی نویسد دراین‌جلسه نه‌تنها نتوانستند شهردارجدید را انتخاب نمایندبلکه اعضای قدیمی انجمن شهر نیز ناچار باستعفا شدند .

تصادف با اتومبیل

خبرنگار ما درآبگرم اطلاع میدهد چند روز قبل اتومبیل سواری به رانندگی مهدی با دختری بنام طاهره که میخواست عرض جاده را طی‌کند تصادف کرد و وی را بسختی مجروح نمود بااطلاع جریان بمقامات صالحه مامورین ژاندارمری در محل حضور یافتند و طاهره را ببهداری آوج انتقال دادند وقضیه تحت‌تعقیب‌قرار گرفت .

استاد متجاوز

خبر نگارما درشهریار اطلاع میدهد چند روز قبل عباس شغل آرایشگر که اخیرا بشهریار آمده و مشغول کار بود شاگرد هشت ساله خود را اغفال کرد. وقتی مردم از این‌عمل غیر انسانی عباس اطلاع پیدا کردند جلو مغازه‌وی‌اجتماع کرده‌و ازمقامات مسئول مجازات این مرد بوالهوس و متجاوز را خواستار شدند . بااطلاع جریان بژاندارمری مامورین عباس را دستگیر و روانه زندان کردند تاقانون سزای وی را تعیین نماید .

تعیین هیئت مدیره

جمعیت شیرو خورشید سرخ کرج

خبرنگارما در کرج گزارش میدهد چند روز قبل بنابدعوت آقای احمدی فرماندار کرج اعضای هیئت مرکزی شیروخورشید سرخ و روسای ادارات دولتی و آقای امینی نماینده شیر وخورشید مرکز در بیمارستان امدادی شیروخورشید (فاتح) کرج حضور یافتندتااعضای هیئت مدیره این جمعیت را تعیین نمایند . در این جلسه پس از اخذ رای آقایان بدر وزیر اسبق دارائی بعنوان رئیس ، دکتر عزیزی رئیس موسسه رازی کرج به‌عنوان نایب رئیس . حاج‌محمد صادق فاتح بسمت‌مدیر عامل ،شمس‌الدین شهیدی بعنوان دبیر ، احمد مددی بسمت خزانه‌دار تعیین و مشغول کارشدند .

(شب عروسی)

خانه داماد آتش گرفت وخاکسترشد

قربانعلی در باره علت این حریق می گفت بساط عروسی در خانه همسایه برپا بود و عده ای از مهمانان چون جانداشتندبخانه من آمدند و مشغول قمار شدند ولی هنگامیکه برای شام خوردن‌بخانه همسایه بازگشتندناگهان شعله آتش از خانه من زبانه کشیدو تنها ۱۳ هزار ریال پول نقد ومقداری برنج که داشتم باتمام اثاثیه و وسائل زندگیم‌سوخت . حالا حتی یك بشقاب برای غذا خوردن نداریم و سقفی وجود ندارد تا در زیر آن استراحت کنیم .

خبرنگار ما در رشت گزارش داد ساعت‌نه و نیم پریشب خانه ای واقع در فاصله دو کیلومتری بازار جمعه رشت که در آنجا مراسم عروسی برپا بود ناگهان آتش گرفت و باتمام اثاثیه و وسائل سوخت .

خانه مزبور متعلق به قربانعلی یکی‌ازاهالی‌محل بودو قربانعلی‌آنشب میخواست عروس پسر جوانش را که دختر همسایه بود بخانه بیاورد ولی قبل‌از آنکه عروس را بیاورند ناگهان شعله آتش از خانه داماد زبانه‌کشید و ساعتی بعد از خانه و اثاثیه آن جز تلی خاکستر چیزی بجا نماند .

آموزگار ۲۲ ساله‌ای مفقود الاثر شده‌است

سه هفته است که هیچکس ازاین آموزگار گمشده اطلاعی ندارد

معلوم نیست این‌آموزگار جوان، مرده یازنده است

آموزگار دیگری‌بجای‌او انتخاب شده است و وی روز دوم مهر بنزوین حرکت نمود و من از آنروز دیگر خبری از آقای علی پایدار ندارم ! پدر آموزگار گمشده اظهارمیدارد من‌باداره‌فرهنگ‌مراجعه‌کردم‌مسئولین اداره‌فرهنگ‌ازنقل‌وانتقال آموزگاران روزمزد اظهاربی‌اطلاعی‌کردند وگفتند ما نسبت بتعویض و انتقال آقای علی پایداردستوری نداده‌ایم اگر نقل وانتقالی صورت گرفته بانظر آقای توسلی نماینده فرهنگ بوده است .

دستگیری سارق

طبق گزارش خبر نگار ما در شهر ری چند روزقبل شخصی بنام محمود صابری فرزندعلی‌که‌از قهوه خانه ای مقداری اثاثیه‌ازقبیل‌رادیو، دوچرخه و لباس و غیره سرقت کرده بود توسط مامورین پاسگاه امین آباد در میدان سید اسماعیل دستگیرشد. سارق که‌میخواست اموال مسروقه‌را بفروش برساند روانه زندان گردید و اموال مسروقه نیز ازوی اخذ شد.

۵۰۳۱ کشاورز دیگر مالك شدند

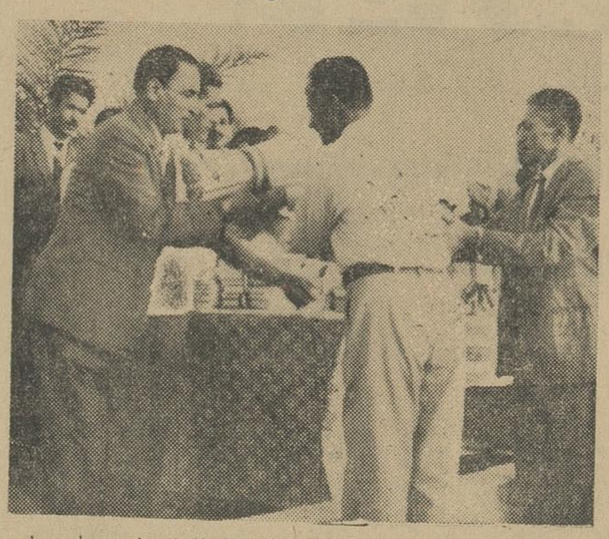

قبلا اطلاع داده شد دراجرای قانون اصلاحات ارضی طی مراسم باشکوهی در محل میدان مجسمه بندر بوشهر باحضور روسای ادارات دولتی ، نمایندگان انجمن شهر و کشاورزان و معاریف وطبقات مختلف بندر بوشهر وبنادر جنوب اسناد مالکیت ۵۰۳۱ نفر ازکشاورزان این منطقه توسط آقای مهندس علیمرادزند فرماندار کل‌بنادر وجزایر خلیج فارس بنمایندگان آنها توزیع گردید . در مراسم توزیع اسناد مالکیت زارعین احساسات پرشوری نسبت بشاهنشاه ابرازشد. عکس بالاگوشه‌ای از مراسم توزیع اسناد مالکیت را نشان میدهد .

آموزگار روز مزدی که‌سه هفته است مفقودالاثر شده است

خبر نگارمادر قزوین مینویسدچند روز قبل آقای رجبعلی پایدار شغل کارگر بدفترنمایندگی‌اطلاعات مراجعه کرد و در حالیکه نگران و مضطرب بنظر میرسیدگفت :

ـ آقا من‌کارگری‌معیل‌هستم .فرزند ۲۲ساله ای بنام علی پایدار دارم که سال گذشته پس از گذرانیدن کلاس تربیت معلم روستائی از طرف اداره فرهنگ بعنوان آموزگار روز مزد در قریه «خزنان زهرا» که در سه‌کیلو‌متری بوئین‌زهرا قرار دارد مشغول کار شد. اینمرد اضافه کرد پسرم در روز اول مهرماه سال جاری به محل ماموریت خود عزیمت کرد و دیروز بمااطلاع دادند که پسرم علی پایدار در مدرسه و اطاق خواب خود را بسته و ناپدید شده است ! من فورا به بوئین زهرا حرکت کردم و اهالی اظهار داشتند روز اول مهر ماه علی در بوئین زهرا بود ولی از آن‌تاریخ ببعد وی‌را ندیده ایم. آقای توسلی نماینده فرهنگ اظهار داشت من‌روز اول مهر به علی اخطار شفاهی‌زدم که بقزوین حرکت کند چون‌از بدو این جوان اضافه کرد جریان را بدادسرا اطلاع دادم وپرونده‌ای در اینباره تشکیل گردید . آقای توسلی دربازجوئی اظهار داشت که پسرم رادر اختیار کارگزینی گذاشته است و بوی اخطار داده است که بقزوین مراجعت کند و خودرا بکار‌گزینی معرفی نماید چون کس دیگری بجای علی انتخاب شده است . در هر حال از اول مهرماه تاکنون اثری از این آموزگار روزمزد نیست و جریان ازطریق مقامات صالحه تحت تعقیب است تا روشن شود که چه بلائی بسر این جوان ۲۲ ساله آمده است .

۲۰ کیلو شیره تریاك کشف شد

مامورین پس‌از فعالیت زیاد قاچاقچیان را دستگیر کردند

بادستگیری متهمین باز جوئی ازآنها آغاز گردید ومتهمین‌اعتراف کردندکه شیره مکشوفه متعلق بدونفر باسامی محمد و علی اکبر ارجمند کرمانی میباشد . عکس‌بالا چند نفر ازمتهمین را باشیره تریاك مکشوفه بین‌مامورین ژاندارمری نشان میدهد.

توضیح مسئولین امر درباره تقاضاهای مردم

طاهر گوراب

از طرف اداره انتشارات‌وزارت دارائی‌درباره‌خبری که تحت عنوان «طاهر گوراب» دراین صفحه درج شده بود توضیح میدهند بطوریکه اداره کل دخانیات اطلاع میدهد درسال جاری برخلاف سالهای گذشته امر پرداخت اقساط مساعده بزارعین توتونکار گیلان دچار کمترین تاخیری نبوده وهمیشه پیش بینی های لازم بنحویکه کشتکاران مشمول دریافت اقساط مساعده بدون کوچکترین معطلی به حق خودرسیده‌اند ولی البته زارعینی نیز وجود داشتند که استحقاق دریافت بعضی از اقساط را بعلت آنکه کاملا به‌تعهدات خود عمل ننموده بودند نداشته‌اند و بهمین علت ناراحت وناراضی شده‌اند.

فرح‌آباد

از طرف اداره کل اطلاعات و روابط عمومی وزارت پست وتلگراف وتلفن درباره‌نصب کیوسك درفرح‌آباد که‌در این صفحه منعکس گردید توضیح میدهند به‌محض وصول کیوسك های سفارشی در اینمورد اقدام خواهد شد .

توبه‌دروار

درباره خبری که تحت عنوان «اعزام پزشك وایجاد روزنامه چاپ شد اداره کل روابط اجتماعی وزارت بهداری توضیح می دهد بهدار موصوف کماکان در محل خود (درمانگاه دروار) انجام وظیفه مینماید واهالی آن محل از لحاظ پزشك و دارو در مضیقه نمیباشند.

زرندکرمان

از اداره کل روابط اجتماعی وزارت بهداری درباره مطلبی که زیر عنوان (آب شور و نبودن پزشك) در زرند کرمان ، در روزنامه اطلاعات درج شد مینویسند : در حال حاضر دونفر پزشك دیپلمه در بخش زرند کرمان مشغول انجام وظیفه میباشند ودر صورت لزوم بقراء بزدان‌آباد ، خالق ومحمد آباد نیز میروند و بوضع بهداشتی اهالی این دهات رسیدگی مینمایند .

بنای ۱۴ دستگاه خانه‌های سازمانی

در آستارا آغاز گردیده است

خبرنگار ما در رشت گزارش می دهد : چند روز قبل تلگراف زیر از طرف آقای‌دکترعلی آبادی‌استاندار گیلان به آقای نخست وزیر مخابره شده است : جناب آقای نخست‌وزیر باکمال خوشوقتی‌باستحضار آنجناب میرساند که بنای ۱۴ دستگاه خانه سازمانی که وسیله بانك ساختمانی ساخته میشود در شهرستان آستارا آغاز اثردیده است . کارکنان دولت ازاین اقدام سودمنددولت آنجناب‌که به‌پیروی‌ازدستور اعلیحضرت‌همایونی برای رفاه‌حال کارمندان است‌متشکر میباشند . به یقین دولت آنجناب بپرنامه های ترقیخواهانه همایونی که‌در جهت‌آسایش‌حال وآرامش خیال کارمندان و مردم است تحقق‌خواهند داد و اثرات آن بزودی مشهودخواهد افتاد دکتر علی آبادی استاندار.

آقای دکتر هدایتی نماینده شهر ری

در سال ۱۳۰۲ در شهر ری متولد شده است پس از اتمام تحصیلات متوسطه خود در دبیرستان دارالفنون تهران وارد دانشکده حقوق شد و در سال ۲۵ موفق باخذ درجه لیسانس گردید . آقای دکتر هدایتی سپس برای ادامه تحصیل باروپا رفت و باخذدرجه دکترای دولتی دراقتصاد از دانشگاه پاریس و درجه دکترای ادبیات از دانشگاه سوربن توفیق یافت . در سال۱۳۳۱ بایران مراجعت کرد و با سمت دانشیاری در دو دانشکده حقوق و ادبیات بتدریس مشغول شد . ایشان علاوه برخدمات دانشگاهی مدتی مشاور عالی وزارت کار و مشاور عالی وزارت اقتصاد و مشاور شورایعالی اقتصاد بود ، و آخرین سمت ایشان در دستگاههای‌اقتصادی مدیر عاملی بانك بیمه‌ایران بوده است . و فعلا استاد دانشکده حقوق و ادبیات میباشد آقای دکتر هدایتی صاحب تالیفات پرارزشی ازقبیل تاریخ زندیه‌ـ کوروش کبیر ـ تحقیق درباره نسخ خطی‌قرن دوازده‌هجری ـ سیاست مدهبی کوروش کبیر ـ اصول فن اداری ـ تاریخ هرودت میباشد ایشان دوبار در سال ۳۶ و ۳۷ برنده جایزه سلطنتی بهترین کتاب سال شده است .

آقای مهندس معینی نماینده شاهرود

درسال ۱۳۰۴ متولد شده است . پس از اتمام تحصیلات مقدماتی‌موفق بگذراندن دوره مهندسی مکانیك در هنرسرایعالی شد . آقای مهندس امیر قاسم معینی در سال ۱۳۲۵ به استخدام وزارت کار در آمد و پس از آن مشاغل زیر را عهده‌دار بود : معاون اداره بازرسی ـ معاون اداره مشاغل ـ رئیس اداره کار فارس ـ دبیرکل‌سازمان فارغ‌التحصیلان‌کشور مدیر کل مشاغل وکاریابی معاون فنی وزارت کارو خدمات اجتماعی. آقای مهندس‌معینی که‌برای‌اولین‌بار‌بمجلس شورای ملی‌راه‌یافته‌است عضوهیئت مدیره سازمان بیمه های اجتماعی نیز میباشد . ایشان بمنظور مطالعه در امور کارگری تاکنون دوبار به انگلستان و یکبار بکشور های متحده امریکا مسافرت نموده است .

آقای قاسم مرادی نماینده شاه‌آباد غرب

در سال ۱۲۹۰ در یك خانواده کشاورزبا بعرصه وجود گذارده است با نبودن وسایل تحصیل در آنزمان بعلت علاقه زیادی که بتحصیل‌داشت در نزد اهل علم بتحصیل پرداخت‌و مدتی هم بامور کشاورزی اشتغال داشت . در سال ۱۳۲۰ آقای قاسم مرادی بکار های تجارت پرداخت . ایشان‌بواسطه محبوبیتی که بین مردم شاه آباد دارد چندبار بعضویت انجمن شهر در آمد و اخیرا بنا به تمایل شخصی از عضویت انجمن‌شهر کنار گیری کرد . آقای قاسم مرادی در بیست و یکمین دوره قانونگزاری مجلس شورایملی برای اولین بار از طرف مردم شاه آباد غرب بسمت نمایندگی مجلس شورایملی انتخاب شده است .

آقای سلطانعلی ذبیحی نماینده شاهپور

در سال ۱۳۰۵ در دهکده سلطان احمد واقع در دو کیلومتری شاهپور آذربایجان متولد شده است در سال ۱۳۲۸ خدمت زیر پرچم حودرا بپایان رسانید و درهمین قریه مغازه خوار بار فروشی دایر نمود . درسال ۱۳۳۸ بعضویت شرکت‌تعاونی‌روستائی دهکده سلطان احمد در آمد . آقای سلطانعلی ذبیحی بعضویت انجمن ده قریه مزبور نیز در آمده است . نماینده شاهپور آذربایجان دربیست و یکمین دوره قانونگزاری مجلس ـ شورای‌ملی برای اولین بار از صرف مردم‌شاهپور‌بنمایندگی مجلس‌شورای ملی انتخاب گردیده است .

برنامه تلویزیون ایران

فرستنده آبادان

سه‌شنبه ۲۳ر۷ر۴۲

ساعت ۶ر۳۰ ـ سلام شاهنشاهی ، اعلام برنامه
ساعت ۶ر۳۲ـ داستان کودکان
ساعت ۷ر۰۰ ـ فیلم مستند
ساعت ۷ر۳۰ ـ برنامه بانوان
ساعت ۸ر۰۰ ـ کارگاه خصوصی
ساعت ۸ر۳۰ ـ اخبار بزبان فارسی وعربی
ساعت ۸ر۴۵ ـ برنامه سازمان بیمه های‌اجتماعی
ساعت ۹ر۰۰ ـ فیلم سینمائی
ساعت ۱۱ر۰۰ ـ پایان برنامه

آخرین «مد» کلاهبرداری..!

مردی را بناهار دعوت کرد و جیبش را زد

خبرنگارما در اسفیدواجان طی گزارشی مینویسد ، چند روز پیش شخصی بنام عبدالله پیرعلی ساکن قریه لوسی‌آباد ازتوابع اسفیدواجان تعریف میکرد هنگام عبور ازخیابان باجوانی که خود را حسن معرفی میکرد روبرو شدم وی پس ازسلام و احوال پرسی بسیار گرم گفت : پس چرا اینهمه مرا معطل کردی و بمنزل نیامدی ... ! پرسیدم شما کی هستید .. و چه‌وعده‌ای باشما دارم.؟ بالحنی دوستانه دستم را گرفت و گفت : باید هم فراموش کنی ..! ولی اکنون نمیگذارم وعده‌ای راکه داده‌اید فراموش نمائید و حتما باید بمنزل برویم .. باناراحتی جواب دادم آخه .. منکه شما را نمیشناسم و حرفم را قطع کرد و اظهاراتی مبنی برشناسائی و رفاقت چندین ساله خویش نمود و سرانجام نیزمرا قانع کرد که برای صرف ناهار بمنزلش برویم ...بین راه یك کیف بغلی مشاهده شد و این دوست نا آشنا آنرا برداشت و گفت : کسی که دراین نزدیکی‌ها نیست تابه‌بینیم که کیف مال اوست یانه و بهمین سبب متعلق به‌ماخواهد بود . چند قدمی بطرف منزل راه افتادیم که ناگهان شخصی جلوی ماسبز شد و پرسید آقایان کیفی پیدانکرده‌اید.؟ رفیقم گفت : چرا و کیف را به‌او داد، آن مرد داخل کیف رانگاه کرد و گفت من در این کیف پول داشته و اکنون خالیست مسلما شماها برداشته‌اید..سوگندخوردیم که پولی ندیده‌ایم .آن مرد اصرار کرد که پولهایتان را درآوریدتا من به‌بینم زیرا پولهایم نشانه‌داشت من ۱۲۰ تومان پول داشتم‌به او نشان دادم ووقتی خوب زیر و روی اسکناس‌ها را برانداز کرد گفت خیر این پولها مال من نیست وآنها را بمن مسترد کرد و رفت چند قدمی دیگر رفتیم دوست من گفت همین‌جاه‌بایست تابروم نان بخرم برگردم و مرا به‌انتظار نگهداشت یکساعت ایستادم ولی خبری از او نشد و تصمیم گرفتم ناهار را در کافه‌ای بخورم ولی هنگامیکه میخواستم پول‌ناهار را بپردازم مشاهده کردم بجای اسکناس‌هایم کاغذسفید درآمد و آنوقت متوجه این دعوت و موضوع کیف‌شدم ..!

تقاضا ازفرهنك

شهر داران کلاس‌چهارم متوسطه ندارد و دانش‌آموزانی که بخواهند به‌تحصیل ادامه دهندباید بشهرهای مجاور عزیمت نمایند و اینکار برای اکثر دانش‌آموزان که فرزندان کشاورزان و کارگران می‌باشند امکان‌ندارد و بهمین‌سبب مجبور هستند بایکدنیا اشتیاق و آرزوی درس خواندن ، ترك‌تحصیل کنند .

مردم داران از اولیاء فرهنك تقاضا دارند هرچه زودتر نسبت‌به ایجاد کلاس چهارم متوسطه‌اقدام نمایند .

تقاضای مردم

خبرنگارما در فارسان طی گزارشی مینویسد ، درسالهای گذشته‌هرسه ماه یکبار نماینده‌ای از طرف اداره آمار چهار محال بختیاری از شهر کرد به‌فارسان می‌آمد و پس از سکونت در منزل کدخدا دسته‌دسته مردم فارسان بامراجعه به‌نماینده اداره آمار شناسنامه نوزادان‌خودرا دریافت میکردند ، ولی اکنون‌بیش از یکسال است که نماینده آمار به‌فارسان اعزام نشده و مردم از مسئولین مربوط انتظار دارند نسبت به‌اعزام مامور اداره آمار اقدام مقتضی بعمل آید .

همشهری نظر شما چیست ؟

در گفتگوی امروز ما کشاورزی از مبارکه شرکت دارد واین است نظریات وی

س ـ لطفا خودتان رامعرفی بفرمائید .

ج ـ محمد مدنی متولد سال ۱۳۰۷ نماینده کشاورزان و عضو انجمن های تربیت‌بدنی و فرهنك .

س ـ چه نقائصی در این شهر مشاهده می کنید .؟

ج ـ چون بنده در اغلب انجمن‌ها و موسسات‌عام‌المنفعه عضویت افتخاری دارم و از نزدیك بوضع‌زندگی‌ونیازمندی های عمومی و اجتماعی مردم آشنا هستم .

آقای محمد مدنی

باید عرض کنم باوجود اینکه‌از سال ۳۲ برنامه های عمرانی این شهر بانهایت علاقه دنبال گردیده است . معهذا این اصلاحات جوابگوی کلیه نیازمندیهای مردم نیست . از لحاظ‌بهداشت و بهداری فقط بساختمان بهداری اکتفا شده اما از افتتاح‌بیمارستان و ارسال دارو جهت بهداری خبری نیست و مردم این شهر که در حدود ۸۰هزار نفر می‌باشند فاقد همه‌گونه وسائل درمانی و داروئی هستند .کمبود ساختمان دبستان و دبیر لیسانسیه زیاد بچشم میخورد و از دادگاه و بخشداری دراین شهر خبری نیست و مردم ناچار هستند امور قضائی خودرا در فلاورجان انجام دهند و این امر مستلزم پرداخت هزینه و صرف وقت زیاد می‌باشد ، ثبت اسناد وحتی دفتر اسناد رسمی نیز در مبارکه تاسیس نشده است

س ـ بعقیده سر کار برای رفع‌نقائص موجود چه باید کرد.؟

ج ـ رفع این نقائص بسیار ساده است . زیرا نیازمندیهای مردم چیزی نیست که انجام آن برای مسئولین امر ایجاد زحمت نماید . ارسال دارو باتوجه بمراجعین بدرمانگاه ، افتتاح رسمی بیمارستان ، اعزام دبیر لیسانسیه ، تهیه محل جهت مدرسه ، ایجاد دادگاه و تاسیس بخشداری و دفتر اسناد رسمی از امور بسیار طبیعی و الزامی است که باید هرچه زودتر انجام گردد.

س ـ آیا اصلاحات شهر و شهرداری نقائصی دارد ..؟

ج ـ شهرداری باهمکاری مردم تاآنجائیکه مقدور بوده وظیفه خودرا ازلحاظ تامین برق و ایجاد خیابان ، درختکاری و نظافت داخلی انجام داده‌است. نقائص موجود از قبیل لوله‌کشی آب شهر، اسفالت خیابانها ، تکمیل شبکه برق و ایجاد تفریحگاه عمومی با توجه بوضع‌مالی و .کمی درآمد از عهده شهرداری خارج است و باید سازمان برنامه به‌شهرداری کمك کند تا نقائص رفع گردد.

س ـ وضع کشاورزی مبارکه و دهات همجوار چگونه است.؟

ج ـ هنگامیکه بهره‌برداری از آب کوهرنك آغاز شد وضع زراعتی این منطقه بهبود یافت ولی در این دوساله اخیر بعلت کمی آب وضع زراعتی مردم چندان رضایت‌بخش نیست و در صورتیکه سدکسیك داش ساخته شود کشاورزی این ناحیه بهبودخواهد یافت و حتی جزو پرنعمت‌ترین مناطق خواهد شد .

س ـ در مورد ستون «همشهری نظر شما چیست ..؟» چه عقیده‌ای دارید .. ؟

ج ـ تاآنجائیکه بنده اطلاع دارم موسسه اطلاعات هیچ کاری‌را بمنظور خودنمائی و برخ کشیدن انجام نمیدهد فقط هر کاری را بخاطر انعکاس خواسته‌ها و احتیاجات مردم و رفع نیازمندیهای عمومی انجام میدهد و این اقدام نیز یکی دیگر از گامهای بسیار نکو و شایسته‌ای است که انجام‌داده است .

ماموریت ساختمانی

خبرنگارما در نجف‌آباد مینویسد، اخیرا آقای علی حسین‌لو از طرف موسسه خیریه کاره آمریکائی ماموریت یافته است که در چهارده دهکده حومه نجف‌آبادبرای ایجاددبستان‌های مخصوص سپاهیان‌دانش اقدام کند

دبیرستان سینا تیران محصورمیشود

تیران

قبلا اطلاع داده شد ، دبیرستان سینا تیران در محلی واقع شده که رودخانه‌ای از آن میگذردوهرآن احتمال میرود که سیل دبیرستان رافروریزدزیرادبیرستان‌محصور نیست . اینك خبرنگار مادر تیران مینویسد :

این مسئله مورد توجه آقای قاهری نماینده‌فرهنك تیران قرار گرفت و بدستور وی کار حصارکشی اطراف دبیرستان آغاز گردید. این اقدام که از محل وجوه ورزشی دبیرستان انجام‌میابد موجب خشنودی اولیای دانش‌آموزان شده است .

در دومین جلسه شورای آموزشگاهها رئیس‌فرهنك یزدگفت:

تعلیم‌وتربیت صحیح نوجوانان موردنظراست

جشن چهارم آبان باشکوهتر از سال‌های پیش برگزارمیشود

خبرنگارما در یزد گزارش‌میدهد، چند روز پیش دومین جلسه‌شورای آموزشگاه‌های یزد باحضور کلیه مدیران دبستانها و دبیرستان های دخترانه و پسرانه در دفتر کارآقای رهائی رئیس فرهنك یزد تشکیل گردید . ابتداء آقای رهائی ضمن تشکر ازهمکاری مدیران و روسای مدارس در مورد ثبت‌نام دانش ـ آموزان ، گرفتاریهای اداری خودرا نیز مشروحا باطلاع مدیران‌مدارس رسانیدوازچند نفر روسای‌دبیرستان ها در مورد ثبت‌نام گله کرد .

دراین هنگام آقای مشکیان رئیس دبیرستان ایرانشهر توضیحات لازم پیرامون مشکلات نام‌نویسی دانش آموزان کلاس اول متوسطه داد .

آقای رهائی رئیس فرهنك یزد

سپس آقای رئیس فرهنك راجع به یکنواخت بودن و همچنین ارزان شدن کتب درسی اظهاراتی نمود و اضافه کرد : خوشبختانه درسال تحصیلی جاری کلیه کتاب های درسی در یکروز بتمام شهرستانها میرسد و همه دانش‌آموزان در یك روز از آن استفاده خواهند کرد .

همچنین راجع به‌جشن چهارم‌آبان صحبت کرد و گفت :جای‌خوشوقتی است که استادیوم ورزشی برای برگزاری جشن چهارم آبان آماده شده و مقدمات برگزاری جشن فراهم گردیده است وامید میرود امسال جشن چهارم آبان باشکوه‌تر و مجلل تر برگزار شود . در این جشن بزرگ‌ازخادمین فرهنك تجلیل خواهد شد و بروسای آموزشگاه ها و معلمین زحمتکش و دانش آموزان ممتاز جوایزی داده خواهد شد تاتشویق گردند و موجبات دلگرمی آنان بیش از پیش‌فراهم شود و بدانند که فرهنك ناظر اعمال آنها بوده و در انجام وظایف مقدس خود کوشا باشند . آقای رهائی افزود : از روسای مدارس تمنا میشود چنانچه نقائصی در کار فرهنك و تعلیم و تربیت مشاهده میکنند مستقیما بمن مراجعه کنندتا حتی‌المقدور باسرعت به‌رفع‌نقائص اقدام شود .

آقای رئیس فرهنك در پایان نسبت به ایجاد نظم در کار تحصیلی مدارس و تربیت نوجوانان مطالبی ایراد کرد و جلسه پایان یافت .

کودك یکسال و نیمه یك بشقاب مگس خورد..!

کودك‌یکسال‌ونیمه‌هزاران مگس مرده و مقداری سم داخل بشقابی را خورد و بدون آنکه سم‌داخل بشقاب ومگس هادروضع‌مزاجی او تاثیری داشته باشند به‌بازی مشغول شد .. !

خبرنگارمادرنجف آباد که این گزارش را ارسال داشته است مینویسد : چند روز پیش همسر آقای علی تابش آموزگار دبستان خواجه‌نصیر نجف‌آباد محمود کودك یکسال و نیمه خودرا خواباند وبرای آنکه مگس‌ها مزاحم کودك نشوند بشقابی را که مقداری محلول سم در آن بود و تعداد زیادی مگس نیز در آن مرده بودند بالای سر محمود گذاشت وخودازاطاق‌بیرون آمد . ساعتی بعد صدای بهم‌خوردن دوشیئی در اطاق بگوش رسید ، بلافاصله مادر کودك داخل اطاق شد و متوجه گردید که محمود بشقاب محتوی مگسهای‌مرده و سم را در دست دارد و به‌پایه تخت میکوبد ولی از سم و مگس داخل بشقاب خبری نیست . کودك با مشاهده مادرش دست و پای زنان خودرا به‌بغلش انداخت و به‌بازی مشغول گردید . پدر ومادر وقتی مطمئن شدند که محمود مگسها و سم را خورده‌است اورا بمطب آقای دکتر روشنائی رئیس بهداری آموزشگاهها رساندند . پس از معاینه معلوم شد هنوز سم دربدن کودك اثر نکرده است و بلافاصله لوله باریکی در معده محمود فرو برده مقداری داروی لازم بداخل معده‌او وارد کردند ولی با این‌عمل مگسها خارج نشدند و کـودك همچنان میخندید و شیطنت میکرد سرانجام‌آقای‌دکتر روشنائی‌باتزریق چند آمپول موفق شد مگسها را از شکم محمود بیرون بکشد فعلاحال کودك رضایتبخش است .

پایش شکست

یك راننده تاکسی بار در خیابان صارمیه اصفهان با تاکسی مسافری تصادف کرد و پایش شکست .

خبرنگار ما در اصفهان ضمن گزارش این خبر نوشته است که مجروح را به بیمارستان ثریابردند بستری کردند و پایش را گچ گرفتند ولی بسبب شدت جراحت ممکن‌است پزشکان ناگزیر شوند که پای نامبرده را از محل زانوقطع کنند .

علی راننده تاکسی باردارای همسر باردار وسه فرزند کوچك است که وضع مالی و زندگی آنها چندان رضایت بخش‌نیست.بنابراین لازم است افراد نیکوکار بیاری‌این خانواده بشتابند .

تصادفات اتومبیل

اصفهان

چندشب پیش اتومبیل سواری شماره ۱۲۱۱۷۸ که از خیابان شیخ بهائی بسوی خیابان شاهپور درحرکت بود در چهارراه اردیبهشت با مرد پنجاه‌ساله‌ای بنام رجبعلی رادهوش ساکن بخش ۲ محله نو شغل آهن‌تراش تصادف کرد واورا بسختی مجروح ساخت . رجبعلی برای معالجه به‌بیمارستان ثریا انتقال یافت و بستری گردید . راننده پس از وقوع حادثه‌متواری شد وباطلاع جریان بمقامات انتظامی برای دستگیری او اقدام گردید.

انتقال وانتصاب

خبرنگار مادر اسفیدواجان گزارش میدهد چندروز پیش از طرف اداره فرهنك نجف‌آباد آقای حیدرعلی راوی مدیر و چند نفر از معلمین دبستان نظام‌الملك اسفیدواجان به دبستان تدین تیران انتقال یافتندو آقایان مظاهری و کلباسی بجای آنان بعنوان مدیر و معلم دبستان نظام‌الملك منصوب و مشغول کار شدند.

برای دومین‌بار رئیس فرهنك شد

خبرنگارما در اردکان مینویسد، اخیرا آقای سید محمد قریشی به سمت رئیس فرهنك اردکان‌منصوب و چند روز پیش به‌محل جدید ماموریت خویش وارد و مشغول کار شد .

خبرنگارما میافزاید : آقای‌قریشی در گذشته نیز ریاست فرهنك اردکان را عهده‌دار بوده و این دومین‌باری است که باین سمت منصوب میگردد.

خداحافظی

خبرنگارما در داران گزارش میدهد ، چند روز پیش بمناسبت عزیمت آقای دکتر محسن صالحی منتخب مردم داران به‌تهران ، مجلس تودیعی در دبستان خاقانی برگزار شد . در این مجلس اهالی داران ضمن خداحافظی احتیاجات شهررا بانماینده مجلس شورای ملی درمیان گذاشتند .آقای دکتر صالحی وعده داد نسبت به‌تامین نیازمندیهای‌شهر داران اقدام لازم بعمل آورد .

مشکل کتاب درسی

خبرنگار مادر اسفیدواجان طی گزارشی مینویسد باآنکه بیش از بیست روز است که ازسال‌تحصیلی جاری میگذرد معهذا هنوز کتب درسی مورد نیاز دانش‌آموزان مدارس اسفیدواجان نرسیده و معلمین و محصلین سرگردانند . اهالی از مقامات مسئول تقاضادارند برای تامین کتب درسی مدارس‌این منطقه اقدام فوری بعمل آید.

بازدید کرد

خبرنگار مادر مبارکه گزارش میدهد چندروز پیش آقای مهدوی رئیس اداره دخانیات استان اصفهان وارد مبارکه شد .

آقای مهدوی از ادارات دولتی‌و دخانیات بازدید کرد واز مساعی آقای‌اهتمام رئیس‌دارائی وکارکنان ادارات دخانیات و دارائی اظهار قدردانی نمود .وی پس از صدور دستورات لازم باصفهان بازگشت.

خوانندگان مینویسند!

شرحی مختصر

آقای علی قضاوی یکی از ساکنین خوراسگان طی‌نامه‌ای که از طریق دفتر نمایندگی اطلاعات درخوراسگان بروزنامه اطلاعات ارسال نموده است مینویسد : بخش خوراسگان که دارای بیست هزار نفر جمعیت است و در چهار کیلو متری اصفهان واقع گردیده باوجود اینکه‌جزوشهر محسوب میگردد متاسفانه فقط دارای یك دبستان ۶ کلاسسه ابتدائی می‌باشد که ۵ کلاس آن نصفه‌روزه است .

کوچه های این شهر تنك و پر از گرد وخاك می‌باشد ، بهداشت رعایت نمیشود و درمانگاه و پاسگاه ژاندارمری نیز ندارد . اغلب شبها مردم این شهر باشنیدن کوچکترین صدای مشاجره بین چند نفر دچار ترس ووحشت میگردند ونگران میشوند که باانداشتن پاسگاه‌ژاندارمری‌اگرمشاجره به‌نزاع منجر شود وضع‌شهر چگونه آرامش خواهد یافت .؟ آقای قضاوی در این‌نامه میافزاید : این مختصری است از وضع شهر خوراسگان و اهالی انتظار دارند هرچه‌زودتر اقدامی جهت‌رفع نقائص بعمل آید .

دراین شماره از

اصفهان
نجف‌آباد
اسفیدواجان
داران
اردستان
فارسان
یزد
تیران
مبارکه

خبرچاپ شده است

کشیک پزشکان و داروخانه‌ها

اصفهان ـ ۱۳۴۲ر۷ر۲۳
آقای دکتر اعظم‌پور ـخیابان چهار باغ انتهای خیابان پارس

نجف‌آباد ـ ۱۳۴۲ر۷ر۲۳
آقای دکترعلی غیور ـداروخانه موسوی

شهرضا ـ ۱۳۴۲ر۷ر۲۳
آقای دکتر شیرانی ـداروخانه مرکزی

تیران ـ ۱۳۴۲ر۷ر۲۳
آقایان دکترجان‌بخش ، دکتر سلطانی و دکتر حکیمی ـداروخانه حکیم‌زاده

مبارکه ـ ۱۳۴۲ر۷ر۲۳
آقایان دکتر یاشارپور و دکتر صفوی ـ داروخانه شفابخش

همایونشهر ـ ۱۳۴۲ر۷ر۲۳
آقای دکتر زیاحی ـداروخانه حکمت

یزد ـ ۱۳۴۲ر۷ر۲۳
آقای دکتر افضل

آگهیهای زیر راهنمای احتیاجات روزانه شماست

«بهای هر سطر آگهی دراین ستون ده ریال است»

نمایندگان اطلاعات دراستان اصفهان ترتیبی داده‌اند که آگهیهای مورد نیاز مردم بنازلترین قیمت دراین ستون چاپ شود . صاحبان محترم آگهی برای کسب هرگونه اطلاع بیشتری میتوانند بنمایندگان اطلاعات مراجعه نمایند .

دکتر بهشاد
پوست ـ اطفال
باب‌الدشت ، فروغی
آ-ش ۱۴۴ ۱-۲۶

اگر شیک میپوشید
فقط یکبار لباس خودرا به دوزندگی اقبال واقع در پاساژاقبال بپوشید
آ-ش ۱۴۶ ۱-۲۶

دکتر لاآلی
جراح و دندانپزشک ـ تلفن ۵۹۸۹
خیابان شاه‌عباس کبیر
آ-ش ۱۵۰ ۱-۲۶

عالیترین ومجهزترین گرمابه
گرمابه شریف
چهارباغ صدر (خواجوی)
آ-ش ۱۳۴ ۱-۲۶

اکوکلین
اك . تنها پودرلباس‌شوئی و کلین . پودر ظرف‌شوئی را بشما معرفی می کنیم ـمظاهری طوقچی
آ-ش ۱۴۸ ۱-۲۶

گوشت سالم
فقط گوشت فروشی شکوهی
شیخ بهائی
آ-ش ۱۳۰ ۱-۲۶

دبستان ملی هدف
ثبت نام میکند . تلفن ۵۲۲۷
نشانی شیخ بهائی.... چهارراه قصر
آ-ش ۱۴۹ ۱-۲۶

درموقع‌خرید گز بعلامت
«شکرچیان»
دروازه‌دوات ـ حاج کریم شکرچیان
توجه فرمائید
آ-ش ۱۶۹ ـ۲۳

اتو سرویس مجهز
فقط اتوسرویس ـ بنز لیلاند
سه‌راه محمد رضا شاه
آ-ش ۱۳۹ ۱-۲۶

کفش امید
مورد علاقه شیك پوشان‌اصفهانی است .
خیابان سپه
آ-ش ۱۲۹ ۱-۲۶

شیشه تراشی و آئینه ـ سازی با ماشین
شیشه بری نگاه .
خیابان شهناز پهلوی.
آ-ش ۲۰۳ ۱-۱۳

اگر بسلامتی خود علاقمند هستید فقط از فراورده‌های کارخانه شیر پاستوریزه استفاده کنید
ا-ش ۱۴۵ ۱-۲۶

کتابفروشی ثقفی
مرکز فروش همه نوع کتب کلاسیک ولوازم التحریر وغیره ، خیابان سپه تلفن ۴۵۲۴

اسفالت کاری بااسفالت ماشینی
جهت کف سازی کوچه‌ها ـ کارخانجات ـپیاده‌روها باغات‌منازل ـ گاراژها و سایر امور ساختمانی‌با نازلترین قیمت .
شرکت ساختمانی تل
از ساعت ۵الی ۷ بعداز ظهر
خیابان هزار جریب تلفن ۶۷۶۰
آ-ش ـ۱۹۱ ۱-۱۷

فروشگاه شاد
ویژه بانوان
افتتاح شد .اول شیخ بهائی
آ-ش ۱۹۲ ۱-۱۷

پسید
نام فروشگاهی است که جدیدا در خیابان چهارباغ افتتاح شده و بهترین پارچه‌ها را در دسترس شما میگذارد
ا-ش ۱۵۱ـ ۱-۲۶

اغذیه فروشی پروانه
نماینده کلیه کارخانجات اغذیه سازی جهان ـ
چهار باغ ـ تلفن ۵۱۴۲
آ-ش ۱۴۰ ۱-۲۶

تنها تعمیرگاه وسرویس مرکزی
فولکس‌واگن
خیابان پهلوی- اسمعیل چنگیز
تلفن ۳۶۹۵
آ-ش ۱۳۵ ۱-۲۶

کتابفروشی مشعل
محل فروش همه نوع کتب کلاسیک ولوازم التحریر چهارباغ مقابل سینما ایران ، تلفن ۵۵۹۲
آ-ش ۱۴۷ ۱-۲۶

گز مرغوب
و انواع شیرینی و شربت آلات قنادی شکو شاد ـ تلفن ۳۳۲۱
آ-ش ۱۳۱ ۱-۲۶

ارزان ترین لوازم فولکس واگن
میدان ۲۴ اسفند ـ ایران‌فولکس
امامی ـ تلفن ۶۴۳۴
آ-ش ۱۹۳ ۱-۱۳

چلوکباب لذیذ
دروازه دولت ، پاساژ اقبال
سلطانی فرد
آ-ش ۱۳۸ ۱-۲۶

گرمی ، زیبائی ، دوام
مخصوص بخاری و آبگرمکن پلار میباشد
محصولات پلار در تمام فروشگاههای معتبر موجود است
ا-ش ۱۴۳ ـ۲۶

فرهنگی ورزشی

حداقل رکورد ورودی
دو و میدانی المپیک

فدراسیون بین‌المللی دو و میدانی بتمام فدراسیونهای ملی طی بخشنامه‌ای حد اقل رکوردهای دو و میدانی را برای شرکت در بازیهای سال ۱۹۶٤ المپیک توکیو باین شرح تعیین کرده است.

در قسمت آقایان

در ۱۰۰ متر ۱۰٫٤ ثانیه
در ٤۰۰ متر ٤٧ ثانیه
در ۱۵۰۰ متر ۳٫٤۳٫۵ دقیقه
در ۱۰۰۰۰ متر ۲۹٫۳۵ دقیقه
در ۱۱۰ مترمانع ۱٤٫۳ ثانیه
درپرش ارتفاع ۲ متر
درپرش سه گام ۱۵٫۸۰ متر
در پرتاب وزنه ۱۷ متر
در پرتاب نیزه ۷۷ متر
در قسمت دکاتلون ۷۰۰۰ امتیاز
در ۲۰۰ متر ۲۱ ثانیه
در ۸۰۰متر ۱٫٤۸٫۸ دقیقه
در ۵۰۰۰ متر ۱٤٫۳ دقیقه
در ۳۰۰۰ متراستیل ۸٫٤۵ دقیقه
در ٤۰۰ متر مانع ۵۱٫۸ ثانیه
در پرش طول ۷٫۸۰ متر
درپرش بانیزه ٤٫٦ متر
درپرتاب دیسك ۵۵ متر
در پرتاب چکش ٦۳ متر

در قسمت بانوان

در ۱۰۰ متر ۱۱٫۷ ثانیه
در ٤۰۰ متر ۵۵٫۵ ثانیه
در ۸۰ متر مانع ۱۱ ثانیه
در پرش طول ٦ متر
درپرتاب دیسك ۵۰ متر
در پانتاتلون ٤۵۰۰ امتیاز
در ۲۰۰ متر ۲٤٫۳ ثانیه
در ۸۰۰ متر ۲٫۸ دقیقه
در پرش ارتفاع ۱٫۷۰ متر
در پرتاب وزنه ۱۵ متر
در پرتاب نیزه ۵۱ متر

در خاتمه باید خاطر نشان کرد که فدراسیون بین‌المللی دوو میدانی اضافه کرده است که رکوردهای فوق بایستی در فاصله بین اول اکتبر ۱۹٦۳ تا سی‌ام سپتامبر ۱۹٦٤ بدست آمده باشد.

بازگشت تیم ملی دوومیدانی از ترکیه
تیم دوومیدانی ایران سه رکورد تازه گذاشت

بعد از ظهر پنجشنبه قهرمانان تیم ملی دو و میدانی ایران از ترکیه بازگشتند تیم ایران در مسابقات دو جانبه ایران و ترکیه با اختلاف بسیار کمی دوم شدند ولی در مسابقات مزبور رکورد سه رشته بوسیله تیم ایران شکسته شد.

در ٤۰۰ متر با مانع قیصری با رکورد ۵۵٫٦ ثانیه رکورد ایران را شکست در ٤×۱۰۰ امدادی تیم ایران مرکب از باباخانلو، مرادی، شاهخوره، و بقال زاده مقام اول را بدست آورد در پرتاب وزنه نوح نژاد با پرتاب ۱٤٫۸۵ متر اول شد و رکورد ایران که متعلق بخودش بود شکست.

تشویق قهرمانان بوکس جعفری

همانطور که اطلاع داده شد در مسابقات بوکس قهرمانی باشگاه های تهران تیم بوکس باشگاه جعفری مقام دوم قهرمانی را پس از ارارات بدست آورد بدین منظور از طرف باشگاه جعفری ضیافتی بافتخار بوکسورهای قهرمان باشگاه های تهران در محل باشگاه ترتیب داده شد و از آقایان علیزاده دیوانعلی، گالوستیان، علی اکبر زاده، اقلیتی عناویم، قدیری، اکبر خوجینی بوکسوران وهمچنین سر کار ستوان یکم شیرازی مربی تیم ملی و باشگاه جعفری تقدیر شدو جوائزی به آنها اهداء گردید.

دریافت نشان

امیر یاوری

چندی قبل آقای امیر یاوری کاپیتان تیم بوکس باشگاه جعفری وعضو تیم ملی ایران برای گذراندن کلاس مربی و کوچ به کالیفرنیا رفت.

بقرار اطلاع دوره کلاس مزبور را با موفقیت به‌پایان رسانیده و از طرف سر پرست کلاس بدریافت نشان ورزشی آمریکا نائل گردیده است.

برنامه فنی کوهنوردی

کوهنوردان سازمان ورزشی تاج تهران آقایان مجید مصحفی محمد واعظزاده، ضیاء حسینی، احمد - سروقد بسرپرستی بهروز بهروزی به قله توچال صعودواز غاریخ مراد بازدید نمودند و سپس در معیت کوه نوردان سازمان تاج مشهد چندبرنامه فنی اجرا کردند.

مسابقه انتخابی کشتی کارگران اطلاعات برای:
شرکت در مسابقه کشتی کارگران

از طرف کارگران روزنامه اطلاعات مسابقه انتخابی کشتی ترتیب داده شده که منتخبین در مسابقات کشتی کارگری استان تهران شرکت نمایند این مسابقه ساعت پنج بعد از ظهر امروز در باشگاه ورزشی فردوسی بسر پرستی آقای محمود ملاقاسمی قهرمان سابق کشتی جهان و مربی فدراسیون کشتی کشور انجام خواهد شد.

مسابقه بزرك کشتی کارگران از روز شنبه بیستو هفتم مهر ماه در سالن ورزشی محمد رضا شاه پهلوی آغاز میشود و کلیه کشتی گیران کارگر تهران و حومه در آن شرکت خواهند کرد از طرف فدراسیون کشتی کشور آقای مجتبوی ونیکخو برای ادارم مسابقات به اداره تفریحات سالم وزارت کار و خدمات اجتماعی معرفی شده‌اند.

آقای مهدی نجم سرپرست اداره تفریحات سالم وزارت کار بخبرنگار ورزشی ما گفت این اداره سعی می کند تابتواند مسابقات کشتی کارگران را باشکوه برگزار نماید.

معدل ۱۳

درشماره دیروز خبری باستحضار خوانندگان عزیز رسید که برای قبول شدن در امتحانا ت ورودی دوره دکتری دانشکده ادبیات جمع معدل باید ۱۷ باشد. امروز توضیح داده شدکه معدل قبولی ۱۳ خواهد بود.

اشیاء هنری

ساعت ۵ بعدازظهر روزچهارشنبه پروفسور ریشارد اتینگهاوزن باستانشناس معروف آمریکائی در محل آمفی تاتر دانشکده هنر های زیبا درباره اشیاء هنری ایران در گالری فریز سخنرانی خواهد کرد

کتاب جیبی
دختران و پسران

بزودی منتشر میشود

اطلاعات کودکان

مجله محبوب خردسالان فردا منتشر میشود

شرکت سهامی آ.ا.ك ایران برای اطلاع عموم اعلام میدارد

یك ورقه سهم ده هزار ریالی شماره ٤۱۸۸ این شرکت که متعلق به (شرکت آ ا ك الکترونکنیکا با مسئولیت محدود) میباشد مفقود شده است. از یابنده تقاضا میشود در ظرف ده روز از تاریخ نشر این آگهی سهم مزبور را بشرکت آ ا ك ایران خیابان شاهرضا - چهارراه کالج - تحویل دهد.

ضمنا باستحضار عموم میرساند که کلیه سهام شرکت سهامی آ ا ك ایران بانام هستند و طبق ماده ششم اساسنامه شرکت سهام مزبور انتقال پیدا نخواهند کرد مگر اینکه بامضای انتقال دهنده و انتقال گیرنده رسیده ودر دفتر انتقالات سهام بانام شرکت ثبت شود.

پانزده روز پس از روز انتشار این آگهی المثنای سهم مزبور بنام (شرکت آ ا ك الکتروتکنیکا با مسئولیت محدود) صادر و بشرکت مزبور تسلیم خواهد شد و سهم گمشده فوق‌الذکر از طرف هرکس وهر مقامی ارائه شود ازدرجه اعتبار ساقط استودر صورتیکه برروی سهم مزبور نقل وانتقالاتی صورت گیرد انتقال دهنده و انتقال گیرنده ازراه حقوقی و جزائی تعقیب خواهند شد

شرکت سهامی آ ا ك ایران

آ_۱٤۹۵۵

سازمان مرکزی تعاون روستائی ایران

جهت تربیت ممیزو حسابرس بمنظور تکمیل کادر واحدهای خود درمناطق مختلف کشور بااستفاده از اعتبار طرح سازمان برنامه تعداد ۱۲۵ نفر از بین داوطلبان ذکور حائز شرایط متولد استان های کرمان، خوزستان، کرمانشاهان، بلوچستان وسیستان ومنطقه لرستان برای طی دوره تعلیماتی مخصوص در دانشگاه ملی ایران ازطریق آزمایش ها و مسابقات لازم باشرایط زیر انتخاب می‌نماید.

۱ـ داشتن گواهی نامه ششم متوسطه ریاضی و طبیعی و کشاورزی (گواهی‌نامه‌های دیگر بهیچوجه پذیرفته نخواهد شد)

۲ـ داشتن برك خاتمه خدمت نظام وظیفه یابرك معافیت غیر طبی مازاد بریکسال ویامعافیت دائم

۳ـ دارا بودن بنیه سالم و صحت کامل طبق گواهی پزشك بهداری بانك ملی ایران

٤ـ عدم اشتغال به خدمت هنگام ثبت نام در هیچ اداره یا موسسه دیگر

۵ـ سپردن تعهد و تضمین لازم بمنظور اشتغال بخدمت درهریك ازقراء یا قصبات سراسر کشور که سازمان احتیاج داشته باشد تادر صورت عدم توفیق درگذراندن امتحانات مربوط ویاعدم قبول محل خدمتی که سازمان تعیین خواهد کرد تضمین مذکوربابت هزینه انجام شده به نفع سازمان مورد استفاده قرار گیرد.

٦ـ حداکثر سن سی سال

داوطلبان می‌توانند برای ثبت نام خود باهمراه‌داشتن مدارك زیر:

الف ـ رونوشت مصدق شناسنامه ۵برك
ب ـ عین برك‌دیپلم کامل‌متوسطه‌وارزش‌تحصیلی پس‌ازقبولی ۲برك
ج ـ عین برك خاتمه خدمت نظام وظیفه یامعافی مربوط ورونوشت مصدق آن ۲برك
د ـ عکس ٦×٤ ۱۲ قطعه
هـ ـ برك عدم سوء پیشینه ورونوشت آن ۲ برك

درساعات بین ٤ تا ۷ عصر روزهای اول تا انتهای روز پنجم آبان‌ماه ۱۳٤۲ به‌اداره مرکزی سازمان واقع درساختمان بانك اعتبارات کشاورزی و عمران روستائی ایران خیابان سپه تهران مراجعه ودرخواست کتبی خودرا بضمیمه مدارك مورد نظر در قبال اخذ رسید تسلیم تا در صورت احراز شرایط مقدماتی برای آزمایش و مسابقه معرفی شوند.

هریك ازمدارك مورد نظر هنگام ثبت‌نام کسر باشد از ثبت نام خودداری می‌شود.

پس‌از ثبت نام برای تامین هزینه انجام آزمایش و مسابقه هرفرد واجد شرایط مبلغ سیصد ریال از طرف داوطلب بصندوق دانشگاه ملی ایران پرداخت می‌شود که‌قابل استرداد نخواهد بود

۱۲۵ نفر افرادی که باین ترتیب انتخاب میشوند پس ازگذراندن دوره تعلیماتی مخصوص بمدت ششماه ونیم که از ر وزشانزدهم آبانماه ۱۳٤۲ در دانشگاه ملی ایران شروع می گردد باحقوق ماهیانه چهار هزار وهشتصد ریال بکارمندی سازمان درآمده بقراء وقصبات کشور اعزام میشوند و متناسب با محل خدمت آنها فوق‌العاده‌ای در هرماه دریافت میدارند.

آ_۲۳۷۲۰ ۲_۲

سازمان مرکزی تعاون روستائی ایران

جهت تربیت سرپرست شرکت های تعاونی روستائی بمنظور تکمیل کادرواحدهای خود در مناطق مختلف کشوربااستفاده ازاعتبار طرح سازمان برنامه تعداد ۱۲۵ نفر از بین داوطلبان حائز شرائط متولد استان‌های کرمان- خوزستان - کرمانشاهان - بلوچستان وسیستان و منطقه لرستان برای طی دوره تعلیماتی مخصوص در مرکز آموزش کشاورزی وزارت فرهنك واقع در ماماز‌ن ازطریق آزمایشها ومسابقات لازم باشرایط زیرانتخاب مینماید.

۱ـ داشتن گواهینامه ششم متوسطه کشاورزی یاطبیعی(دارندگان گواهینامه ششم متوسطه کشاورزی حق تقدم دارند)

۲ـ داشتن برك خاتمه خدمت نظام وظیفه یابرك معافیت غیر طبی مازاد بریکسال ویامعافیت دائم

۳ـ دارا بودن بنیه سالم و صحت کامل طبق گواهی پزشك بهداری بانك ملی ایران

٤ـ عدم اشتغال بخدمت هنگام ثبت‌نام درهیچ ادارمویاموسسه دیگر

۵ـ سپردن تعهد و تضمین لازم بمنظور اشتغال بخدمت درهریك از قراء یاقصبات سراسر کشور که سازمان احتیاج داشته باشد تادرصورت‌عدم توفیق درگذراندن امتحانات مربوط و یاعدم قبول محل خدمتی که سازمان تعیین خواهد کرد تضمین مذکور بابت هزینه انجام شده بنفع سازمان مورد استفاده قرار گیرد

٦ـ حداکثر سن ۳۰ سال

داوطلبان میتوانند برای ثبت نام خود باهمراه داشتن مدارك زیر:

الف ـ رونوشت مصدق شناسنامه ۵ برك
ب ـ عین برك دیپلم کامل متوسطه وارزش تحصیلی پس از قبولی ۲ برك
ج ـ عین برك خاتمه خدمت نظام وظیفه یامعافی مربوط و رونوشت مصدق آن ۲برك
د ـ عکس ٦×٤ ۱۲قطعه
هـ ـ برك عدم سوء پیشینه ورونوشت آن ۲برك

درساعات بین ٤ تا۷ عصر روزهای هشتم تا انتهای روز یازدهم آبان‌ماه ۱۳٤۲ باداره مرکزی سازمان واقع در ساختمان بانك اعتبارات کشاورزی وعمران روستائی ایران خیابان سپه تهران مراجعه ودرخواست کتبی خود را به‌ضمیمه مدارك مورد نظردرقبال اخذ رسیدتسلیم تادرصورت احراز شرایط مقدماتی برای‌آزمایش ومسابقه معرفی شوند.

هریك از مدارك مورد نظر هنگام ثبت‌نام کسر باشد ازثبت‌نام خودداری میشود.

پس‌از ثبت‌نام برای‌تامین هزینه انجام آزمایش و مسابقه هر فرد واجد شرایط مبلغ سیصد ریال (۳۰۰ ریال) از طرف داوطلب به صندوق مرکز آموزش ماماز‌ن پرداخت میشود که قابل استرداد نخواهد بود.

۱۲۵ نفر افرادیکه باین ترتیب انتخاب میشوند پس ازگذراندن دوره تعلیماتی مخصوص که بطور شبانه‌روزی به هزینه سازمان در مرکز آموزش کشاورزی ماماز‌ن وزامین بمدت ششماه ونیم‌تشکیل وازروز شانزدهم آبان ماه ۱۳٤۲ شروع میگردد باحقوق ماهیانه چهارهزار و هشتصد ریال بکارمندی سازمان درآمده بقراء و قصبات کشور اعزام‌میشوند و متناسب‌با محل خدمت آنهافوق‌العاده‌ای درهرماه دریافت میدارند.

۲_۲

کفش فردوس

برای خدمت بمشتریان محترم سه مدل ازکفشهای خودرا فقط بمدت ۱۵ روز بقیمت سابقه ۵۵۰ ریال بمعرض فروش میگذارد.

کفش فردوس - خیابان شاه - اسلامبول - شاهرضا - فردوسی

آ ا

جلسه عمومی راهنمائی ومشاوره برای تحصیل درآمریکا

کسانیکه قصد تحصیل درآمریکا رادارند وعلاقه دارند که اطلاعات لازمه‌رادرمورد دانشگاههای آمریکا ورویه گرفتن پذیرش ازآنها کسب نمایند میتوانند درجلسه عمومی راهنمائی تحصیلی که‌درجامعه دوستان امریکائی خاورمیانه (خیابان شاه کوچه یغما شماره ۱٦) در روز ۲٤ مهر ماه ارساعت ٦ تا ۸ بعدازظهر تشکیل میشود شرکت نمایند.

مشاور محصلین خارجی یکی از دانشگاه های آمریکا نیز در این‌جلسه حضور داشته و برای محصلین صحبت مینماید.

در آخر جلسه فیلمی اززندگی تحصیلی درامریکا نمایش داده خواهد شد.

آ_۲۳۷۳٤

قیمت ۲۷٦۱۷ تومان

تراکتور دیزل
مسی فرگوسن
بقدرت ۵۸٫۵ اسب

کانون آگهی زیبا

MF
MASSEY-FERGUSON

مدل ٦۵
باسیستم هیدرولیك

نماینده انحصاری،
شرکت سهامی بازرگانی وفنی آفتاب شرق
تهران - خیابان فردوسی - ساختمان آفتاب شرق - تلفن ۵-۳۰۵۰۰۱

۱۸۰۰۰ تراکتور

محصول سالیانه کارخانجات مشهور مسی فرگوسن نتیجه سالها تجربه و تخصص آن کارخانه می‌باشد

مسی فرگوسن بواسطه این تولید زیاد ((۵۰۰ تراکتور درروز))

بهترین و ارزانترین تراکتورها را بکشاورزان جهان عرضه میدارد

٤نفر کشته شدند

بقیه از صفحه اول

بازگشته‌و بتهران آمده بودندو می خواستند برای گردش وتماشا بسد کرج بروند ولی باوقوع این حادثه‌دو نفرازسرنشینان‌اتومبیل بنام‌غلامحسین حسن‌زاده و اکبر آخوندی بسختی مجروح گردیدند وبرای معالجه ازطرف مامورین ژاندارمری‌آدران‌به بیمارستان سدکرج منتقل و بستری شدند ولی محمدذره کارمند بانك‌ملی شعبه بازار تهران (راننده اتومبیل)و بانو طاهره همسرش وهمچنین بانوطوبی همسر اکبرآخوندی و حسین کودك یکسال‌و نیمه‌وی درمیان امواج رودخانه کرج ناپدید و غرق‌شدند واتومبیل نیزدر قعرامواج رودخانه فرو رفت .

فعلابا کوشش مامورین ژاندارمری پاسگاه آدران جنازه‌های محمد ذره و بانوطاهره همسرش از رودخانه‌کرج گرفته شده‌است ولی هنوز جستجو برای پیدا کردن جنازه‌های بانو طوبی همسر اکبر آخوندی وحسین فرزند یکسال‌ونیمه وی ادامه دارد .

از دونفر باقی ماندگان سرنشینان اتومبیل‌که مجروح‌و دربیمارستان سد کرج بستری‌میباشندحال اکبرآخوندی بشدت وخیم است وامیدی به‌بهبودی وی نمیرود. صبح امروز بااطلاع‌جریان بگروهان ژاندارمری کرج و بازپرسی دادسرا پزشك قانونی و مامورین‌بمحل حادثه رفتندوبا‌انجام تشریفات‌قانونی جوازدفن جنازه‌های دونفر از مقتولین این حادثه را که از رودخانه کرج بدست آمده است صادر کردند. هنوز جستجو برای کشف جنازه های بانو طوبی‌و حسین طفل یکسال‌و نیمه وی ادامه دارددو اتومبیل فولکس واگن نیز در اعماق رودخانه افتاده است وباید آنرا با جرثقیل بیرون بکشند .

خبرنگار ما اضافه کرد بقرار اطلاع اتومبیل مزبور متعلق به هیچیك از سرنشینان آن نبوده و گویا محمدذره کارمند بانك ملی شعبه بازار تهران آنرا ازیکی از همکارانش بامانت‌گرفته بوده است .

مرحوم‌ذره از کارمندان فعال‌وصدیق بانك ملی بود . وی دهسال پیش ازدواج‌کرده ولی صاحب فرزندی‌نشده بود .

مااز وقوع این‌حادثه‌بسیار متاثریم وبه بستگان و دوستان ، قربانیان‌این تصادف تسلیت‌میدهیم

نه تن ارزیاب و بازبین گمرك

باتهام رشوه خواری وتقلب درکارمنتظرخدمت شدند

امروز آقای دکتر کیانپور معاون وزارت اقتصاد بخبرنگار ما اظهارداشت دیروز کسب اطلاع شد که ۲۲صندوق پارچه پشمی از گمرك خرمشهربعنوان پارچه ابریشمی ترخیص شده است وصاحب کالا بادادن رشوموتطمیع‌چند تن از کارکنان گمرك در حدود دو میلیون ریال حقوق گمرکی از این بابت بصندوق گمرك کمتر پرداخت کرده است .

پس‌از تائیدتخلف بلافاصله صاحب کالا تحت تعقیب‌قرارگرفت ودومیلیون ریال ازوی نقدا اخذ گردید وپس‌ازآن دستور داده شد نه تن از ارزیابها و بازبین‌های گمرك خرمشهر که دراین جریان دست داشته‌اند از کار برکنار شوند .

کارکنان مزبور امروز حکم انتظار خدمت خود را دریافت داشتند واکنون مدارك لازم جهت تعقیب این عده‌آماده میشود تادراختیار دادسرای دیوانکیفر قرار گیرد .

نتیجه امتحان داوطلبان استخدام در وزارت اقتصاد معلوم شد

ـنتیجه امتحان داوطلبان دیپلمه و لیسانسیه برای استخدام در وزارت اقتصاد (قسمت گمرك)امروزاعلام گردید ازمیان ۷٦٤ داوطلب دیپلمه‌ولیسانسیه جمعا ۵۲ نفر دیپلمه و۸نفر لیسانسیه در این امتحان موفق شدند این عده مدت شش ماه در وزارت اقتصاد کلاس خواهند دیدوپس‌از موفقیت درامتحانات دیگری ودر پایان اینمدت وداشتن‌حد اقل معدل ۱٤ باستخدام رسمی وزارت اقتصاد در می‌آیند .

لازم بتذکر است‌که یکی‌ازشرایط لازم برای استخدام این عده داشتن صلاحیت اخلاقی است وپس‌از آن‌برای کار بگمرکات شهرستانهااعزام‌خواهند شد.

طوفان و بارندگی شدیددربنادرجنوب

درختهای خرما ریشه‌کن گردید و خسارات زیادی وارد شد

خبرنگار مادر بنادر جنوب گزارش داد دیشب ناگهان هوای‌بندربوشهر وسواحل جنوب ابری شد و بدنبال رعدوبرق شدید و بیسابقه‌ای‌طوفان سهمگینی حادث گردید . شدت طوفان باندازه‌ای بود که دریك لحظه سراسر فضای شهر را گرد وغبار فراگرفت و مزارع و باغات کشاورزان منهدم شد . درختهای خرما از شدت طوفان ریشه‌کن گردید و سایبانهای مغازه های‌شهر ازجاکنده شد . براثر این طوفان سهمگین خسارات زیادی باهالی و کشاورزان وارد آمد . بدنبال این طوفان ورعد وبرق شدیدبارندگی آغاز گردید و هرلحظه بر شدت بارندگی افزوده شد . این‌بارندگی مدتی در حدود یکساعت ادامه داشت و پس از آن طوفان فرو نشست و بارندگی نیز پایان‌یافت.

عزیمت بکابل

بدعوت دولت افغانستان آقایان سناتور عباس مسعودی مدیر روزنامه اطلاعات‌وعلی‌اصغر امیرانی‌مدیر مجله خواندنیهاامروزصبح‌عازم‌کابل‌شدندتادر جشن های ولادت اعلیحضرت پادشاه افغانستان شرکت‌نموده و ضمن‌اقامت چندروزه خود با مؤسسات فرهنگی و مطبوعاتی کشور دوست و همسایه خود تماس حاصل نمایند .

بمناسبت جشن مهرگان

فردامدارس پایتخت تعطیل است

بمناسبت جشن فرهنگی مهرگان مراسم آتش بازی عصر امروز در دو میدان همایون و چهار صد دستگاه انجام خواهد شد بهمین مناسبت به دستور آقای‌دکتر خانلری وزیرفرهنك کلیه‌دبستانها و دبیرستانهای‌پایتخت فردا تعطیل خواهد بود .

مدارس شهرستانها و مراکز استان ها روز شانزدهم مهر ماه که جشن فرهنگی‌مهرگان را برگزار کرده بودند تعطیل بود .

راننده تاکسی دوزن را اغفال کرده بود

خبرنگار ما در شمیران گزارش‌داد دیروزمامورین‌ژاندارمری‌ونك بتاکسی شماره ۷۵۲۹۹ که بادونفر سرنشین زن به‌بیابانهای اطراف ونك میرفت ظنین شدند و آنرا متوقف کردند طی تحقیقاتی که‌بعمل آمد راننده تاکسی خودرا بنام احمد فرخی معرفی کرد و دونفر زن نیز خودرا بنام قمر و نساء معرفی نمودندو گفتند :ماهردو شوهر داریم واین راننده مارا اغفال کرده و از شهر باینجا آورده است . بدستور رئیس پاسگاه‌ژاندارمری‌ونك پرونده‌ای دراین‌باره تشکیل گردید و باراننده‌و زنهای مذکور بدادسرا فرستاده شد.

خودکشی کرد

خبرنگارما در تبریز گزارش‌داد صبح امروز رجب فرزند غلامرضا شهرت اشتریان اصفهانی متولد ۱۲٦۹ در منزل شخصی واقع در خیابان شتربان تبریز خودرا ازطبقه اول منزل به‌حیاط پرتاب کرد و آنا جانسپرد . بقرار اطلاع وی سابقه اختلال حواس داشته وخود- کشی او نیز بهمین علت بوده‌است جنازه رجب باانجام تشریفات‌قانونی دفن شد و قضیه تحت تعقیب قرار گرفت .

بازگشت سردبیران‌جراید از اروپا

آقایان احمد شهیدی سردبیر تهران ژورنان ، دکتر مهدی‌سمسار سردبیر کیهان و مهندس کردبچه سردبیر اطلاعات که‌بنابدعوت‌دولتین آلمان غربی و فرانسه مدت سه‌هفته باروپا سفر کرده بودند دیروز به بتهران بازگشتند .

نمایش هوائی‌درپیشگاه شاهنشاه

بمناسبت سالروز نیروی هوائی در پیشگاه اعلیحضرت همایون‌شاهنشاه نمایش هوائی در پایگاه شاهرخی (همدان)از ساعت۹بامداد روزپنجشنبه ۲۵مهرماه برگزار خواهد شد .

چند حادثه درچندشهر

ساوه ـ دیروز مقنی ۲۵ ساله‌ای از اهالی «سرخ ده» ساوه‌که سابقه بیماری صرع داشت هنگام لاروبی قنات آب قریه دچار حمله قلبی‌گردید ودرمیان آب قنات افتاد و غرق شد.

اصفهان ـ صبح دیروز علی شفیعی کمك راننده ۲۷ ساله کامیون‌کمپرسی شماره ۱۲۵۵٤٤ که روی رکاب‌کامیون برانندگی حسین افشاری ایستاده‌بود بین تنهٔ کامیون و دیوارماند وقفسهٔ سینه‌اش آسیب دید . راننده او را به بیمارستان ثریا اصفهان برد ودر آنجا علی شفیعی اظهار داشت راننده تقصیری ندارد و خودم مقصرم‌سپس حال تهوع باو دست داد و اندکی‌بعد جانسپرد .

مرند ـ دیروز اتوبوس شماره ۱۵۵۱٤٦ برانندگی رحیم شادی‌جلوی ژاندارمری مرند متوقف شد وراننده بمامورین‌اظهار داشت : من‌ازمسافرین خود ظنین هستم . مامورین پس از بازرسی اثاثیه مسافرین مقدار۷کیلو و ششصدگرم تریاك که در کیسه نایلونی پیچیده شده بود از اثاثیه خداداد‌یکمی ازمسافرین‌اتوبوس‌کشف وضبط‌کردندمتهم پس‌از تکمیل‌پرونده روانه زندان شد .

میگون ـ پریروزپیرمرد۷۰ساله‌ای از اهالی میگون بنام درویشعلی‌فرزند باقرکه برای گردوچیدن بالای درخت رفته‌بود از ارتفاع ده‌متری سقوط‌کرد وبراثر خونریزی مغزی‌کشته شد .

هنرمندان‌ایران وبلغار

درحضور پادشاه افغانستان برنامه اجرا میکنند

رادیو کابل دیشب اطلاع داد که بمناسبت سالگرد ولادت اعلیحضرت پادشاه افغانستان هنرمندان کشور های دوست ، ایران و بلغارستان ساعت هشت امشب در کابل درحضور اعلیحضرت‌محمدظاهرشاه برنامه های جالبی اجرا خواهند کرد .

اطلاعات کودکان

مجله محبوب خردسالان

فردا منتشر میشود

محصولات **تریکومینو** درانواع واندازه‌های مختلف جهت شما،
خانم خوش سلیقه ،
آقای شیك پوش،
وکوچولوی قشنك شما،
نمایشگاه و فروشگاه تریکومینو
خیابان نادری کوچه شاهرخ پاساژ سعید
آ-۲٤۱۰٦ ۱-۳

۱۵۰۰پزشکیار

بقیه از صفحه اول

حقوقی آنان اضافه میشود . برای این منظور روز جمعه آینده درتهران و مراکز استانها یك مسابقه ورودی بین کمك پزشکیاران از طرف وزارت بهداری ترتیب داده میشود کمك پزشکیارانی که در این مسابقه موفق شوند یك‌دوره فنی آموزشی خواهند دید و پس از طی دوره مزبور بارتبه پزشکیاری مشغول کار خواهند شد در حال حاضر هزار و پانصد نفر از کمك پزشکیاران برای شرکت دراین مسابقه‌نام نویسی کرده اند .

آگهی موسسه زبانهای خارجی دانشکده ادبیات

نتیجه امتحانات ورودی موسسه برای زبانهای ،فرانسه، آلمانی، روسی ، ایتالیائی ، اسپانیولی ، وعربی‌فرداصبح‌سه‌شنبه۲۳ مهرماه درتالار قریب دانشکده ادبیات ساختمان شماره ۲ (بهارستان) اعلام میگردد. دانشجویان میتوانند برای اطلاع رجوع‌نموده و ثبت‌نام نمایند.

دفتر موسسه

هیئت رئیسه شورا

بقیه از صفحه اول

اعتبار نامه نماینده باشد ویا درمجلس کسی مخالفت کند بکمیسیون تحقیق هرگاه گزارش شعبه مبنی بر رد ارجاع میکردد و این‌کمیسیون بدلائل و توضیحات نماینده مخالف‌و مدافعات طرف در ظرف ده روز رسیدگی‌میکند و رای میدهد .

تصویب شده است

گزارش خبرنگار ما حاکیست که جز پنج اعتبار نامه که هنوز پرونده های آن بشعب ارجاع نشده است‌بقیه اعتبار نامه‌ها بتصویب شعب مربوطه رسیده وگزارش‌شعب بوسیله‌مخبرین در جلسه فردا مطرح خواهد گردید .

پرونده هائیکه هنوز از وزارت کشور بمجلس ارجاع نشده مربوط‌به انتخابات دونماینده‌آبادان ونمایندگان کازرون ، شیروان‌و بیجار است .

هیئت رئیسه دائمی

خبرنگار پارلمانی ماگزارش‌میدهد که در جلسه فردا انتخابات هیئت رئیسه مجلس شورایملی انجام‌خواهد شد . در باره انتخاب هیئت رئیسه دائمی ماده ۱۳ آئین نامه مجلس چنین میگوید :

هیئت رئیسه دائمی مجلس پس از تصویب‌اعتبارنامه سه‌ربع نمایندگان حاضر در تهران برای مدت یك‌سال انتخاب میشود و در صورتیکه‌گزارش اعتبار نامه های دیگری برای طرح‌در مجلس حاضر باشد آن گزارشها نیز در مجلس قرائت و بلافاصله‌اقدام بتعیین هیئت رئیسه میشود .

در باره نحوه انتخاب رئیس ودیگر اعضای هیئت رئیسه ماده ۱٦ آئین نامه میگوید :

انتخاب رئیس باکثریت‌تام وانتخاب سایر اعضاء هیئت رئیسه باکثریت نسبی‌و جملگی به‌رای مخفی خواهد بو د ،در صورتیکه در انتخاب رئیس دفعه اول اکثریت تام حاصل نشود دفعه دوم اکثریت نسبی کافی خواهد بود .

کاندیداهای هیئت رئیسه

خبرنگارپارلمانی ما مینویسد که برای ریاست مجلس شورای ملی انتخاب آقای مهندس‌عبدالله‌ریاضی نماینده اول تهران تقریباقطعی‌است. برای نیابت ریاست سه‌نفر کاندیدا هستند. اما برای منشیگری مجلس و نیز برای کارپردازی تعداد کاندیدا ها بسیار زیاد است و هنوزهیچگونه توافقی دراین‌باره وجود ندارد .در این دو مورد امکان دارد که قبل از انجام انتخابات منشی ها و کارپردازان جلسه‌ای ازنمایندگان بانفوذ مجلس و کاندیداها تشکیل شود و راه حلی اتخاذ گردد.

درسنا

جلسه آینده سنا که روز چهار شنبه تشکیل میشود صرف‌انتخاب اعضای کمیسیون های دوازده‌گانه این مجلس خواهد شد .

خبرنگار پارلمانی ما گزارش میدهد که کمیسیون تبادل نظر اسامی کاندیداهای کمیسیون هارا معین کرده و لیست این کاندیدها طبع و بین سناتورها توزیع‌خواهد شد تاباتوجه به‌آن روز چهارشنبه رای خودرا بگلدانها بیاندازند .

کمیسیون‌های دوازده‌گانه مجلس عبارتست از :

خارجه، جنك ، دادگستری ، دارائی و بودجه ، صنایع ومعادن‌و بازرگانی‌و کار ،کشاورزی ،فرهنك، پست و تلگراف و تلفن و راه ، عرایض و مرخصیها ومحاسبات ، کشور ، سازمان برنامه و بهداری .

کودك گمشده‌را کشته‌اند

بقیه از صفحه چهاردهم

احتمال دارد در زمان حیات روی داده باشد . خراشهائی ناشی از اثرشن‌و ماسه‌پشت هردودست‌وجود دارد . شکستگی در استخوان ران راست دیده شده که ممکن است براثر سقوط و پس از مرك باشد. روی کاسه سر ، آثاروعلائم‌کبودی وجود دارد که دلیل برواردشدن ضربات در زمان حیات است .

● اظهارات رئیس آگاهی

امروز آقای سرهنك نادربهزادی رئیس اداره آگاهی‌طی‌یك مصاحبه مطبوعاتی خبرپیداشدن جنازه رضا ودودی‌را باطلاع‌خبرنگاران‌رسانیدو گفت .

باکمال تاسف اطلاع میدهم که جنازه طفل گمشده بنام رضاودودی دریك کیلومتری سلطنت‌آباد بنام کوی گلستان در حلقه‌چاهی پیدا شده است .

طبق اعتراف صریح سیروس احمدیان پس از چند روز تحقیقات بالاخره دیروز اعتراف کرد که حاضر است محل طفل راانشان‌دهد ولی در اینموقع بازهم سعی‌میکرد که از نشان‌دادن محل‌شانه‌خالی کند وبه‌چند نقطه مختلف مامورین را هدایت کرد وبالاخره با نصایح‌زیاد مامورین را به‌محل وقوع که در حلقه‌چاهی به‌عمق ٤۰ متر در یك چهار دیواری بود هدایت کرد.

بلافاصله مراتب بدادسرای‌تهران وپزشك قانونی اعلام گردید و یك مقنی در محل حاضر و جنازه طفل در حالیکه از ناحیه‌سروپاشکستگی داشت و آثار خفگی درآن مشاهده میشد ازچاه خارج گردید و در اطراف چاه بااینکه هواتاریك بود مامورین فعالیت خودرا با چراغ‌قوه انجام میداده‌اند . در محل یك قطعه دستمال ابریشمی آغشته‌بخون ویك لنگه کفش پیدا شد که‌لنگه دیگر در ته‌چاه بود چون بعلت تاریکی هوا انجام کامل معاینه پزشکی مقدور نبود بانظر آقای بازپرس جنازه به‌پزشکی قانونی حمل گردید .

یکی از متهمین بنام سیروس احمدیان ، سه نفر دیگر باسامی پرویز قرائی و ابراهیم ذوالفقاری‌و علی قاسمی دراین واقعه دخالت داشته‌اند .

دونفر اول قبلا دستگیر شده‌بودند وعلی قاسمی (علی کوچیکه) که‌او نیز متهم میباشد دیشب ساعت ۱۱ در یکی از کلوپ های شهر توسط مامورین آگاهی دستگیر گردید. تحقیقات در اطراف علت وقوع قتل ادامه دارد.

● ازلحاظ مصالح جامعه

امروز آقای ناصح دادستان تهران اعلام کرد که از لحاظ مصالح جامعه‌ونظم عمومی‌پرونده قتل این کودك خارج از نوبت رسیدگی میشود .

دادستان تهران اضافه کرد: از آنجا که این موضوع مورد توجه افکار عمومی میباشد وهم چنین برای تامین اخلاقی اطفال پرونده این جنایت بسرعت بیش از حد تصور مورد رسیدگی‌قرار خواهد گرفت ومن بنام دادستان تهران شدیدترین مجازاتها را برای متهمین تقاضا میکنم و ابائی ندارم که از دادگاه برای آنها تقاضای اعدام کنم .

● بیسابقه بود

آقای دکتر محمد طباطبائی رئیس اداره پزشکی قانونی که باموارد‌مشابه این قبیل حوادث روبرو بوده امروز بخبرنگار ما گفت: در ۱۳ سال اخیر من باچنین قتل غیرانسانی که مقتول پسر خردسال بیگناهی باشد مواجه نشده‌ام. تنها مورد مشابه این حادثه در فروردین ماه سال ۲۹ در حوالی راه آهن اتفاق افتاد ودختر بچه خرد- سالی را قاتلین پس‌از تجاوز کشته بودند .

مردم خواهان مجازات متهمین‌میباشند

از چهار روز پیش که سرویس حوادث روزنامه اطلاعات ماجرای کم شدن رضا ودودی را دنبال کرده‌است، عده زیادی باتلفن ونامه وحتی‌باحضور دراداره نگرانی خود راابراز داشته و گفته‌اند ما تقاضا میکنیم متهمین این واقعه باسرعت وشدت وبی هیچگونه ارفاقی مجازات شوند تا درس عبرتی شود این عده که همه دارای دختران‌و پسران خردسال میباشند اظهار می- داشتند مجازات متهمین نباید موقعی صورت گیرد که دیگر خاطره‌ای از این واقعه بجا نمانده باشد .

متن تصویبنامه قانونی

توسعه معابر

هیئت وزیران درجلسه مورخ۱۰ر۷ر٤۲ بنابه پیشنهاد وزارت کشور مقررات زیر را بنام لایحه قانونی نیازمندی های شهر و توسعه معابر تصویب نمودند .

ماده ۱ هرگاه شهرداری توسعه یا اصلاح یا احداث کوچه ، کوی، گذر ، خیابان ، میدان ، پارکهای عمومی ، توقفگاه‌وسائط نقلیه‌پارکینك تاسیسات آب وفاضل آب سیل بند ، محل ترانسفورماتور برق تاسیسات تلفنی‌انهار قنوات حفر چاه در شهر یا حومه رابرای تسهیل آمد و شدیا زیبائی ویاسایر نیازمندیهای شهر لازم بداند طبق مقررات این قانون رفتار خواهد شد .

ماده ۲ هر موقع که شهرداری‌انجام یکی از عملیات مذکور فوق را لازم بداند مکلف‌است نقشه عملیات مورد نظر را قبلاتهیه کرده‌و مساحتی راکه از هرخانه یا مستغل یا زمین اعم از دایرو بایر مشجر و غیر مشجر در داخل نقشه قرار میگیرد تعیین و ارزیابی نموده وپس ازتصویب‌انجمن شهر از طریق فرمانداری محل و در تهران مستقیما بوزارت کشور بفرستد وزارت کشور در صورت تصویب آنرا برای‌اجرا بشهرداری‌خواهدفرستاد که در مدت پنج روز بوسیله آگهی درمحل و جرائد یا اخطار کتبی بمالکین یا نمایندگان قانونی آنها و متصدیان موقوفات اطلاع دهد .

تبصره – مالکینی که املاك آنها داخل‌نقشه عملیات شهرداری قرار می گیرد میتوانند در مدت سی روز از تاریخ آگهی یا اخطار کتبی به‌تصمیم یانقشه شهرداری اعتراض نمایند و دلائل اعتراض خودرابشهرداری‌ارسال دارند .

ماده ۳ـ نسبت بانهار یا قنواتی که آب آنها بمصرف شهر میرسد هر گاه مالکین آن نخواهند یانتوانند مقدار آب نهر یا قنات را بمیزانی که استعداد دارد برسانند شهرداری میتواند باتعیین مشخصات کافی نهر یاقنات نامبرده را ارزیابی نموده و پس از تصویب انجمن‌شهر و وزارت کشور بوسیله نشر آگهی یااخطار کتبی یا جانشین قانونی آنها رامطلع سازد که مطابق ماده ٤ آنرابشهرداری بفروشند .

تبصره ـ طرز ابلاغ و اخطار کتبی بمالکین و نمایندگان قانونی آنها بوسیله مامورین شهرداری بنحوی است که در قانون آئین دادرسی‌مدنی مقرر است .

ماده ٤ ـ شهرداری ها میتوانند هر مقدار ملکی را که بموجب نقشه برای نیازمندیهای نامبرده در ماده یك این قانون لازم بدانند یاهرنهر یاقناتی را که برای تامین آب‌شهر ضروری شمارند ووزارت کشورنیز تصویب نماید پس از انجام‌تشریفات مذکور در ماده ۲ به بهای عادلانه خریداری نمایند و مالك نیز باید آنرا واگذار کند .

ماده ۵ـ تعیین بهای عادلانه‌املاك مذکور دراین قانون و پرداخت‌آن بترتیب زیر بعمل خواهد آمد .

الف چنانچه تعداد ملکی که‌داخل نقشه عملیات شهرداری قرارمیگیرد مساوی یك ششم از کل مساحت ملك باشد بهاء آن بازاء حق مرغوبیت یاتشرف بقیه محسوب و بدون پرداخت وجهی به شهرداری تعلق خواهد گرفت ، مالك مکلف است که انتقال بشهرداری بدهد.

ب- هرگاه بیش از یك ششم‌یك ملك داخل نقشه عملیات شهرداری قرار گیرد نسبت بمازاد بریك‌ششم بهای عادلانه بمالك تادیه خواهد شد .

ج- هرگاه آنچه داخل نقشه عملیات شهرداری قرار میگیرد کمتر از یك ششم مساحت ملك باشد مالك موظف است‌بهای‌عادلانه تفاوت تایك ششم رابازاء حق‌تشرف یا مرغوبیت بشهرداری بپردازد.

د ـ چنانچه کلیه ملك داخل عملیات نقشه‌شهرداری قرار گیرد یاباقیمانده مستقلا قابل استفاده نباشد شهرداری موظف است بتقاضای مالك بهاء عادلانه کلیه ملك را بمالکین پرداخته وتمام‌آنرا بخود انتقال دهد .

ه ـ نسبت باعیانی املاکی که داخل نقشه عملیات شهرداری قرار میگیرد بهای عادلانه بمالك پرداخت خواهد شد .

ماده ٦ـ املاك وارضی که در عمق ۵۰ متر در اطراف منطقه‌عملیات موضوع ماده ۱ واقع شده چنانچه دراثر عملیات شهرداری نسبت به قیمت قبل از انتشار آگهی ماده‌دو وبیش از ده درصد اضافه‌بهاء حاصل کند مالکین آن موظف‌اند نصف اضافه‌بهاء حاصله را بعنوان حق مرغوبیت یاتشرف بشهرداری بپردازند .

ماده ۷ـ بهای عادلانه عرصه و اعیان و همچنین تعیین حق‌مرغوبیت یاتشرف املاك مذکور دراین‌قانون برمبنای قیمت ملك در تاریخ قبل از انتشار آگهی ماده دو بوسیله سه‌نفر کارشناس رسمی که یکنفر از طرف وزارت دادگستری و یك نفر از طرف شهرداری و یك نفر از طرف مالك معرفی میشوندتعیین میگردد و نظریه کتبی اکثریت کارشناسان مزبور مناط میگرددونظریه کتبی‌اکثریت کارشناسان مزبورمناط اعتبارات اعتبار است ولی شهرداری یامالك میتوانند در مدت بیست روز از تاریخ ابلاغ نظریه کارشناسان اعتراض نمایند و اعتراض درهیئت تجدید نظر که بترتیب مذکور در فوق انتخاب میگردد رسیدگی میشود و نظریه‌اکثریت کارشناسان تجدید نظر درهرحال قطعی و غیر قابل اعتراض خواهد بود .

تبصره ۱ چنانچه ملك یامستغلی که در نقشه عملیات شهرداری‌واقع و برابر این قانون نسبت به‌آن عمل میشود محل کسب باشد هیئت کارشناسان بدوی یاتجدید نظر مکلف هستند در ارزیابی‌قیمت ملك وارزش سرقفلی مستاجر را بطور تفکیك تعیین نمایند و در این صورت شهرداری به‌ترتیبی که‌برای پرداخت دراین لایحه قانونی تعیین شده قیمت ملك را بمالك و ارزش سرقفلی را بمستاجر خواهدپرداخت

تبصره ۲ پرداخت دست مزدکار- شناسان بدوی بعهده طرفین است که متساویا بپردازند لیکن پرداخت دستمزد کارشناسان تجدید نظر بعهده معترض‌خواهد بود .

ماده ۸ـ پس از قطعیت نقشه شهرداری و ارزیابی از طرف کارشناسان بدوی شهرداری‌میتواند عملیات خودرا شروع نماید وامتناع مالك از امضاء سند انتقال‌وتقاضای ارزیابی مجدد مانع اقدام شهرداری نخواهد بود لکن شهرداری موظف است قبل از شروع کار قسط‌نقدی بهاءملك‌راطبق نظری که کارشناسان بدوی داده‌اند بترتیب مقرر درماده ۸این قانون بنام مالك در صندوق دادگستری تودیع نماید و چنانچه در ارزیابی مجدد قیمت ملك‌بیشتر شد بقیه آنرا تامیزان قسط‌بندی نقدی قیمت قطعی تودیع کند .

ماده ۸ـ شهرداری باید ⅓ازقیمت عادلانه عرصه واعیانی املاکی راکه در داخل نقشه عملیات شهرداری قرار میگیرد نقدا به‌صاحبان آن بپردازد و قیمت بقیه را درمدت سه سال باقساط ماهیانه تادیه نماید و مالکین که بابت حق تصرف یا مرغوبیت بشهرداری بدهکار میشوند باید بدهی خودرا حداکثر در مدت سه‌سال باقساط ماهیانه پرداخت کنند .

تبصره ۱ ـ در صورتیکه جمع بهای ملك از سیصد هزار ریال تجاوز نکند شهرداری مکلف‌است ثلث آن‌را نقد و بقیه را در مدت یکسال بمالك بپردازد .

تبصره۲ـفروش‌وواگذاری‌اقساط بدهی شهرداری از طرف طلبکاران به بانکها یا اشخاص مجاز بوده‌و محتاج‌بموافقت قبلی‌شهرداری‌نیست

تبصره ۲ـ در مورد املاکی که بیش از نصف آن داخل‌نقشه‌عملیات شهرداری قرار میگیرد شهرداری میتواند بهای عادلانه آنرا باکسر ۱۲درصد درسال نقدا یازودتر ازسه سال بمالکین بپردازد .

تبصره٤ نسبت‌باملاك موقوفه در هرمورد شهرداری بااطلاع و نظارت اداره اوقاف یا متولیان‌یا متصدیان وقت‌طبق این قانون رفتار مینماید .

ماده ۱۰ عمارات و ساختمانهائی‌که مطابق‌پروانه شهرداری‌بناشده چنانچه تاده سال از تاریخ‌صدور پروانه‌داخل در نقشه مربوطه بعملیات ماده یك‌این قانون قراربگیرد بهاء عادلانه آن‌نصف نقدو نصف‌در مدت‌یکسال بمالك یا مالکین پرداخت میشود.

ماده۱۱ مالکین عمارات و ساختمان هائی‌که در تاریخ اجرای این قانون بدون‌تحصیل نقشه قبلی ازشهرداری در شهر یاحومه ساختمان نماید حق مطالبه بهاء اعیانی را از شهرداری نخواهد شد .

ماده۱۲ هرگاه درائر اجرای‌عملیات مندرجه درماده یك قسمتی ازشارع‌عام از شارع بودن خارج شود آن قسمت متعلق بشهرداری خواهد بود هرگاه شهرداری بخواهد آنرا بفروشد در خریدآن مالك‌مجاور که بواسطه‌موقوف شدن شارع ملك اوعقب واقع میشود برسایرین حق تقدم خواهد داشت و چنانچه این قسمت از زمین که از شارع بودن خارج شده قابل استفاده برای‌بنا نباشد مالك مجاور نامبرده مخیراست آنرابه‌بهای‌عادلانه شهرداری خریداری نماید یااز ملك خود که در مجاورت آن، آن قسمت واقع شده تعدادی که کافی برای رفع نقص‌زمین شهرداری باشد به بهای عادلانه به شهرداری بفروشد .

تبصره ۱درصورتیکه‌مالك‌درنتیجه تفکیك یاتقسیم اراضی‌خود معابرو شوارعی درآن احداث نمود ویا درآینده احداث نماید معابر و شوارع مزبور متعلق‌به بشهروشهرداری پس‌ازآنکه‌مالك‌هزینه دیوار را باضافه ده‌درصد‌پرداخت‌زمین ودیوار بمالك تحویل خواهدداد و در مورد ساختمانهای نیمه تمام که فاقد نماسازی است در صورتیکه مالك با اخطار شهرداری در مدت یکماه اقدام بنما سازی نکند شهرداری اقدام بنما سازی نموده و قیمت آنرا باضافه‌ده- درصد از مالك دریافت‌میدارد .

ماده۱۳ هرگاه زمین و یابناهای مخروبه واقع درداخل شهر بسمت شارع یا میدان‌یا پارك دیوارنداشتند شارع یامیدان یا پارك دیوار نداشته باشد یا دیوار آن بنظر شهرداری مناسب با وضعیت محل نباشد از تاریخ اخطار کتبی شهرداری منتها تایکماه مالك باید اقدام بساختمان‌یا بنای‌دیوار مناسب با وضعیت محل بنمایدو در صورت امتناع یا مسالحه شهرداری بهزینه مالك یا اگر زمین نامبرده موقوفه باشد بهزینه موقوفه اقدام بدیوار کشی مناسبی باموقعیت محل مینماید .

ماده ۱٤ ـ شهرداری مکلف است بمحض اطلاع از وجود دیوار یاسقف یا ایوان یا بالکن و بنای شکسته در معابر عمومی یا نزدیك آن مهندس یا معمار رسمی شهرداری را برای‌معاینه اعزام دارد و پس از تصدیق مهندس یا معمار اعزامی بلافاصله بمالکین آن با مهلت مناسب اخطار کند که در ظرف آن مهلت اقدام بخرابی یا رفع خطر نماید و چنانچه در مهلت تعیین شده مالك اقدام لازم و کافی ننماید شهرداری باید فورا اقدام برفع خطر یا خرابی نموده هزینه آنرا باضافه ده‌در صد از مالك دریافت کند .

تبصره ۱ ـمقررات این ماده شامل کلیه اماکن عمومی مانند سینما‌گرمابه مهمانخانه، دکاکین، قهوه‌خانه ، کافه رستورانها ، پاساژ ها و امثال آن‌که محل رفت و آمد و مراجعه عمومی است نیز میباشد .

تبصره ۲ ـ در اجرای هریك از مقررات این لایحه قانونی چنانچه ـ شهرداری حضور نماینده دادستان‌را مقتضی بداند تقاضا خواهد نمود و دادستان‌محل باید بتقاضای‌شهرداری نماینده خود را اعزام دارد .

ماده ۱۵ ـ مقررات این قانون‌نیز شامل املاکی که در تاریخ تصویب این لایحه قانونی معامله قطعی با شهرداری انجام نداده اند خواهد شد .

٤۱ دانشجوی خارجی امسال در دانشگاه تهران درس میخوانند

بطوریکه خبرنگار دانشگاهی ما کسب اطلاع کرده‌است امسال‌چهل ویك نفر دانشجوی‌خارجی از کشور های مختلف در دانشگاه تهران تحصیل میکنند .

از این عده ٤ نفر هندی ،۹نفر لبنانی ۳ نفر عراقی ، ۱۵ نفراردنی، ۲ نفر پاکستانی ، ۲نفر ژاپنی ، یکنفر مراکشی ، یکنفر اسپانیائی، یك نفر سوئیسی یك نفر تونسی یکنفر لهستانی و یکنفر ازعربستان سعودی است .

این عده در دانشکده‌های ادبیات، حقوق ، معقول و منقول و علوم ، فنی ، کشاورزی هنرهای زیبا ، دامپزشکی درس میخوانند .

خبرنگارما اضافه میکند که از چهل و یك دانشجوی خارجی ٤نفر دختر و بقیه مرد هستند .

جشن تولد

علیاحضرت شهبانو

شب‌گذشته جشن‌تولد علیاحضرت شهبانوی ایران درکاخ‌سفید سعدآباد درپیشگاه‌شاهنشاه و شهبانووخاندان سلطنتی وعلیا حضرت ملکه هلند و همسرشان وولیعهد آن‌کشور برگزاد شد .

امروز نیزدفترمخصوص‌علیاحضرت شهبانو برای امضاء عرض تبریك‌باز بود از ساعت چهاربعداز ظهر امروز نیز بمناسبت تولد علیاحضرت‌شهبانو ریاست عالیه ورزشی بانوان جشن ورزشی دراستادیوم فرح در۱۹قسمت برگزار خواهد شد .

وزیردادگستری دریك مصاحبه تلویزیونی گفت:

برای‌اجرای انقلاب‌اساسی در دادگستری

به قضات بیشتری احتیاج داریم

- **در دادگستری رفع تبعیض میشود و پارتی اثری ندارد**
- **ثبت دستگاه جامدیست که باید تحرك پیداکند**

دیشب آقای دکتر باهری وزیر دادگستری در یك مصاحبه تلویزیونی گفت هماهنگی دادگستری باتحولات اخیر یك مسئله اجتناب ناپذیر است و ضمنا برنامه اصلاحی خود را در دادگستری وثبت اسناد تشریح کرد.

وزیر دادگستری در آغاز گفت انقلاب اساسی که بدست شاهنشاه انجام شده مملکت را به‌آستانه یك تحول کشیده است و بهمین جهت اعتقاد ما براینست‌که دادگستری باید هماهنك بااین تحول‌بشود. برای‌اجرای این مقصود ما احتیاج بزمان داریم زیرا شدت عمل موجبات تزلزل قوای قضائی را فراهم می‌آورد من احساس میکنم که مردم میخواهند بدانند در دادگستری چه اقداماتی صورت گرفته وچه تحولاتی انجام شده است باید توضیح بدهم که ما در دادگستری‌بسه عامل احتیاج داریم، عامل قضائی‌عامل سنت‌ها وعامل انسانی، برای‌هماهنگی باتحولات جدید ما بقضات بیشتری احتیاج داریم تا بتوانند قوانین جاری را بااوضاع واحوال تطبیق دهند. طبق تصویبنامه هیئت دولت قضات آینده باید دوره کارآموزی به‌بینند ودر حال حاضر هفتاد نفر مشغول کارآموزی هستند واثرات آن در دو سال آینده معلوم خواهد شد. اینها میتوانند در ۳۵ بخش مملکت وسایل استقراروقوای قضائی را فراهم آورند ما از قضاتی استفاده میکنیم که صاحب مطالعات علمی وزنده روز باشند .

آقای وزیر دادگستری گفت یکی از طرحهای بسیار خوب طرح تشکیل خانه انصاف است که در روستاهای آزاد شده بمرحله اجرا درآمده‌است وبرای نمونه استان اصفهان جهت‌آغاز فعالیت خانه‌های انصاف در نظرگرفته شده است وخانه‌های انصاف باهمکاری سپاهیان دانش فعالیت خود را آغاز میکنند.

از طرحهای دیگر یکی مربوط به کارگزاران قضائی دیگری مربوط به کوتاه کردن دعاوی جزائی ودیگری انحلال دادگاههای استان وطرح رفع اختلافات خانوادگی است وضمنااداره حقوقی مشغول مطالعه طرحهای‌دیگری برای‌اصلاح اموردادگستری است.

رفع تبعیض

وزیر دادگستری گفت از اقدامات مفیدی که میشود رفع تبعیض در دادگستری است. سابقا هر قاضی که پارتی داشت بتهران منتقل میشدولی حالا طرحی در دست تهیه است که‌هر قاضی برای انتقال‌بتهران بایدشرایطی رادارا باشد. کمیسیونی از قضات‌عالی رتبه نیز در مورد واگذاری مشاغل نظارت خواهد کردکه‌حقی ازکارمندان دادگستری ضایع نشود .

آقای دکتر باهری افزود که ما در قسمتهای اداری نیز تحرکی ایجاد کرده‌ایم وپرونده‌ها باسرعت بیشتری مورد رسیدگی قرار گیرد .

دستگاه جامد

آقای دکتر باهری از ثبت اسنادبه عنوان یکدستگاه جامد نام برد وگفت باانتصاب آقای بشیر فرهمندامیدوارم این دستگاه نیز باتحولات مملکت هماهنك گردد. در این موقع آقای بشیرفرهمند درمورد طرحهای اصلاحی خود در ثبت‌اسناد گفت: اولین‌برنامه یك تصفیه دامنه‌دار در سازمان اداری ثبت ودر دفاتر اسناد رسمی است ونیز تامین اعتبار برای زندگی ماموران‌ثبت وبیمه سردفتران وبازماندگان‌آنهاست وبرای اولین بار ثبت‌اسناد باصاحب معامله که ممکنست‌براثر اشتباه یا انحراف دچار خساراتی بشوند حقوق بیمه می‌پردازد .

دلال فروشندگان هروئین تهران‌وقم دستگیر شد

خبرنگارما درقم گزارش داد مقارن ظهر دیروز دلال فروشندگان هروئین تهران و قم درجاده قم-تهران نزدیك منطقه البرز دستگیرشد واز وی‌مقداری هروئین و تریاك بدست آمد .

ساعت یازده و نیم صبح دیروز مامورین ژاندارمری و نظارت برمواد مخدره قم اتوبوس شماره ۱۷٦۲۵۸ برانندگی صمد محمدی را که ازتهران بقم می‌آمد درنزدیکی منطقه نفت‌البرز متوقف‌کردند و اثاثیه مسافرین آنرا بازرسی نمودند . دربازرسی از یکی ازمسافرین بنام‌ولی‌اله نعلبندی‌مقداری هروئین و تریاك کشف شد که با صورتمجلس تنظیمی تحویل دادسرا گردید وقاچاقچی مزبور زندانی‌گردید طی بازرسی بدنی از ولی‌اله نعلبندی مدارکی بدست آمدکه معلوم شد وی واسطه و دلال بین فروشندگان‌هروئین درتهران و قم میباشد واز تهران‌برای فروشندگان هروئین درقم موادمخدره می‌آورده است .

بهرحال باتشکیل‌پرونده لازم‌جریان درشعبه اول دادسرای‌قم زیر نظرآقای حقیقی بازپرس دادسرا مورد رسیدگی قرار گرفت.

شماره ۲٦ کتاب جیبی

دختران و پسران

بزودی منتشر میشود

کودک گمشده را کشته اند

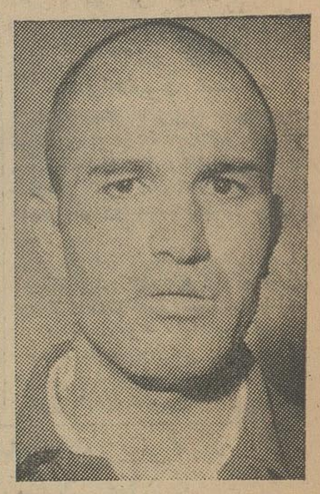

پرویز غرائی

تحقیقات از پرویز که منکر دیدن رضا بود به آنجا کشید که سه نفر دیگر دستگیر شدند وبازپرس پس‌از بازپرسی ازآنها قرار بازداشت‌سیروس احمدیان را صادر کرد ودر باره‌پرویز ویکنفر دیگر قرار کفالت صادر کرد و دونفر دیگر را آزاد نمود .

مامورین شعبه ۲ اداره آگاهی‌هم‌چنان تحقیقات خود را ادامه دادند به چندین منزل ومحل که سیروس‌اظهار داشته بود رضا در آنجاست سرکشی کردند ولی اثری از کودک گمشده به دست نیاوردند .

● **محل رضارا نشان میدهم**

مامورین پس از تحقیقات اولیه اطمینان یافته بودند که در ناپدید شدن رضا این‌سه‌نفر سیروس‌احمدیان پرویز قرائی وابراهیم ذوالفقاری دست داشته‌اند. (پرویزقرائی باقراربازداشت وسیروس وابراهیم با قرار وثیقه در زندان‌بسرمیبردند) زیراسیروس‌اعتراف کرده بود که بعد از ظهر روزسه‌شنبه صحبت کردند .

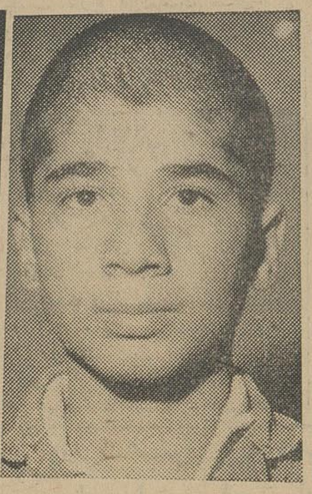

سمیروس احمدیان

بارضا از مدرسه بیرون آمده وبه‌آن طرف خیابان رفته و سوار اتومبیل فولکس واگن زرد رنگی که پرویز و ابراهیم در آن بودند شده است .

سیروس احمدیان پس‌ازچند ساعت تحقیق سرانجام مجبور باعتراف شدو از جنایت وحشتناکی پرده برداشت. سیروس گفت: بعداز اینکه من‌ورضا سوار اتومبیل فولکس‌واگن پرویز و ابراهیم شدیم، اتومبیل بطرف نیاوران رفت. در نیاوران محلی که به آن کوی گلستان میگویند رفتیم. درآنجا ساختمان مخروبه‌ایست که‌از جاده آسفالت در حدود ۷۰۰ متر فاصله‌دارد

پرویز وابراهیم رضا را پیاده کردند وبداخل ساختمان مخروبه بردند. اول پرویز به رضا تجاوز کرد. رضافریاد میکشید وکمك میخواست ولی پرویز اعتنائی نمیکرد بالاخره کم کم‌صدای رضا خاموش شد. مثل اینکه از حال رفته بود. پرویز وابراهیم مدتی باهم مامورین همراه سیروس براه افتادند.

علی قاسمی

● **بچه راخفه‌کرده بودند**

مامورین آگاهی از سیروس‌سوآل کردند این دونفر بهم چه میگفتند. سیروس جواب داد :

-پرویز رو به ابراهیم کرد وگفت: اگر این بچه بخانه برگردد کار ما زار است، او را بکش .

ابراهیم با شنیدن این حرف‌شروع بگریه کرد وگفت: من نمیتوانم این بچه را بکشم. پرویز بااو دعوا کردو چون نتیجه نگرفت خودش گلوی‌رضا را گرفت وآنقدر فشار داد که رنگ‌و روی بچه کبود شد . بعد جنازه را برداشت واز ساختمان بیرون آمد و آنرا داخل چاه عمیقی که در کنار ساختمان مخروبه بود انداخت .

● **در محل قتل**

پس‌از این اعترافات صریح‌مامورین از سیروس خواستند که آنها را بسر چاهی که جنازه رضا در آن افتاده‌بود ببرد. ساعت ۲ونیم بعدازظهر دیروز مامورین همراه سیروس براه افتادند.

ابراهیم ذوالفقاری

او آنها را بطرف سلطنت‌آباد برد.

خبرنگار ما که در محل حاضرشده بود گزارش میدهد: محلی که‌سیروس مامورین رابه آنجا راهنمائی کرده‌بود قطعه زمین وسیعی میباشد که دریك کیلومتری غرب در سلطنت‌آباد قرار گرفته است. در این اراضی که بکوی گلستان معروف میباشد یك ساختمان مخروبه ومتروك بچشم میخورد که شباهت فراوانی به «شترخوان» دارد. سقف این ساختمان فروریخته وچهار دیوار ترك خورده وشکسته دارد.

سیروس ابتدا مامورین‌را باین‌محل بردوگفت: رضا را باینجا آوردیم و پرویز در اینجا او را کشت. سپس سیروس مامورین را بطرف حلقه‌چاهی برد وگفت جنازه در اینجاست .

● **جنازه در چاه‌چهل‌متری**

دراین اراضی سه حلقه چاه که بصورت مثلث قرار گرفته‌اند دیده میشد . چاهی که سیروس نشان میداد چنین بنظر میرسید از دو چاه دیگر عمیق‌تر باشد . در کنار چاه یك لنگه کفش و جوراب های کودك بیگناه دیده میشد. پدر رضا ودودی که همراه مامورین بودبا دیدن این منظره بگریه افتاد .

مامورین یك مقنی را که با خود آورده بودند بداخل چاه فرستادند چاه در حدود ۴۰ متر عمق داشت بالاخره پس از نیمساعت انتظارمقنی جنازه رضا را از داخل چاه بیرون فرستاد . کودك مقتول شلوار بپا نداشت ولی کت وپیراهن وی همچنان به‌تنش بود در همان نظر اول معلوم بود که این کودك را خفه کرده‌اند زیرا کبودیهای گلو این موضوع را نشان میداد.

● **جای چرخ اتومبیل**

ماموزین ادارهٔ آگاهی پس از بیرون کشیدن جنازه جریان را به آقای سرهنك بهزادی رئیس اداره آگاهی که پرونده را شخصادنبال میکرد باداره پزشکی قانونی و بازپرس دادسرا اطلاع دادند وآقای حقیقی بازپرس دادسرا باتفاق پزشك قانونی به محل آمدند و شروع به‌تحقیقاتی کردند . بازپرس پس از معاینه آثار چرخ اتومبیلی که در کنار چهار دیواری مخروبه بود بمامورین آگاهی دستورات‌لازم برای حفظ آثار چرخهای اتومبیل داد وسپس جنازه باداره پزشکی قانونی منتقل شد و ساعت ۸دیشب بازپرس دستور بازداشت جوانی‌بنام «علی کوچیکه» راکه ضمن‌تحقیقات برای مامورین آگاهی معلوم شده بود دراین جنایت دست داشته‌صادر کرد و مامورین علی کوچیکه راهم دستگیر کردند .

● **معاینه پزشك قانونی**

ساعت ۹ صبح امروز جنازه‌رضا ودودی در حضور آقایان دکتر طباطبائی،رئیس اداره پزشکی‌قانونی ودکتر خلعت‌بری پزشك قانونی و حقیقی بازپرس پرونده معاینه شد پزشکان قانونی ضمن تائید صورت گرفتن تجاوز اعلام کردند :علت مرك باتوجه بعلائم مشهود وکبودی های داخل حنجره و عضلات گردن خفه کردگی می‌باشد .شکستگی دوطرف راست فك دیده میشود که

بقیه در صفحه ۱۳

دختر گمشده پیداشد

بدنبال انتشار عکس و خبرگمشدن دوشیزه فرنگیس دیشب مامورین کلانتری ۱۲ تهران بادیدن عکس وی در روزنامه این دختر جوان راهمراه جوانی بنام کاظم مشاهده کرده و آنها را بکلانتری جلب کردند وسپس دختر را تحویل‌پدرش دادند .جریان در کلانتری تحت رسیدگی میباشد .

«جك پالانس» در جنایتکار

The CRIMINAL

با شرکت : ایوان فورنو - فرانکو فابریزی

بزودی درسینماهای **سعدی- رویال- پلازا**

اثرجدید دینودولورنتیس تهیه کننده معروف فیلمهای : جنگ وصلح - طوفان - باراباس

ازصبح چهارشنبه درسینماهای

ادئون-رادیوسیتی

سومین شاهکار هیجان‌انگیز کشف عالم سینما

هوس بهاری آخرین فیلم وارن بیتی

جوان اول سینمای امریکا

اثر تنسی ویلیامز

رنگی . دوبله بفارسی باشرکت : ویویان لی

درهفته آینده برنامه سینماهای

آسیا . سهیلا . حافظ

گریگوری‌پك- جنیفر جونز- جوزف کاتن

درعمیق‌ترین شاهکار عشقی سال- رنگی- دوبله‌بفارسی

جدال در آفتاب

هفتمین برنده ۲۰۰ هزار تومان مبهوت شده‌بود

● **خراساني الاصل**

آقای‌یوسف ناطقی خراسانی‌الاصل است و مدت شش سال است که به دارائی سنندج منتقل شده است . آقای ناطقی میگفت . روز سه‌شنبه یك بلیط اعانه ملی خریدم و ساعت شش ونیم روز چهارشنبه باتفاق‌خانم و بچه ها کنار رادیو نشسته بودیم و چون یك بلیط داشتیم دیگر شماره ها را یادداشت نکردیم شماره اول برنده جایزه ممتاز را که گوینده اعلام کرد در بلیط داشتیم شماره دوم را که گفت در بلیط ما بودشماره سوم را هم داشتیم بالاخره گوینده یك شماره بآخر را اعلام کرد .

بجان هشت فرزندم که از چشمام بیشتر دوست‌شون‌دارم...

وقتی فهمیدم که برنده دویست هزار تومان شدم ماتم‌برد،همین‌جور

چی میگین آقا ؟ چطور ماتم نبره دویست هزار تومن ... شوخی نیست ؟

● **حالم دگرگون شد**

در اینجا بود که من حالم دگرگون شد و از اطاق بیرو رفتم چون اگر رقم آخری با بلیط من تطبیق نمی کرد شاید ناراحت میشدم . ناچار از ذوق و دلهره شروع کردم در کریدور به قدم زدن . در این ا ی موقع‌خانم فریادکشید یوسف بیا که .. رقم آخر هم‌درست‌در آمد .. ما برنده دویست هزار تومان شدیم . دیگر حالم را نفهمیدم تا مدتی بهت زده بودم ...

آقای یوسف ناطقی افزود صبح روز جمعه باتفاق دوستم آقای یحیی آزما و دو فرزندم که یکی کلاس ششم و دیگری کلاس چهارم دبیرستان است بتهران‌آمدیم و دویست هزار تومان‌را گرفتیم و فردا هم عازم سنندج می باشیم .

● **تامین خوشبختی هشت فرزندم**

سئوال که با این پول چه خواهید کرد اظهار داشت هشت فرزند دارم که سعادت من بستگی بسعادت آنها دارد و یقین دارم با قسمتی از این پول‌میتوانم فرزندانم‌را برای همیشه خوشبخت سازم و برنامه ادامه تحصیل‌شان را فراهم کنم .

● **ساختمان دو خانه**

ضمنا دو قطعه زمین محصور در خیابان‌شاهرضای تربت حیدریه دارم که از هم اکنون دست بکار ساختمان و این دو خانه خواهم شد و بالطبع وسایل‌زندگی مرفهی هم برای این دو خانه‌خواهم خرید که فرزندانم‌آتیه‌ای درخشان وسعادتمندی داشته باشند. خلاصه اینکه این دویست هزارتومان زندگی و آتیه ای برای من و هشت فرزندم‌بوجود آورد که دیگر ازفردای آقای یوسف ناطقی در پاسخ این خود و بچه هایم نگران نیستم .

پول ها رو که گرفتم حالم جا اومد

میفرمائید باز هم از این دویست هزارتومن هامیخوام؟

اختیار دارین ! چرا نمیخوام ! هر هفته میخوام !! ...

پس فردا

بلیطهای دویست هزار تومانی اعانه ملی قرعه کشی میشود شما هم با خرید یك سری از صفر تا ۹ بلیط اعانه ملی میتوانید .

برنده ۲۲۰، هزار تومان شوید

تجدید آگهی انتخاب استادیار

پیرو آگهی شماره ۱۵۸۷۲- ۹ر۱۰ر۴۱ دانشکده پزشکی و داروسازی تبریز چهار تن استادیار برای رشته های زیر :

۱- تشریح
۲- گوش و حلق وبینی
۳- جراحی (برای بیمارستان‌بوعلی)
۴- بیماری های کودکان از طریق مسابقه انتخاب واستخدام مینماید داوطلبان واجد شرایط می توانند بادردست داشتن مدارك لازم از تاریخ نشر این آگهی در روزنامه اطلاعات بمدت یکماه در تبریز به اداره دفتر دانشکده پزشکی ودر تهران به اداره کل تعلیمات عالیه مراجعه و ثبت‌نام نمایند .

کفیل دانشکده پزشکی‌و داروسازی تبریز . دکتر مجیر مولوی

آ-۲۴۱۰۴

تجدید آگهی انتخاب استادیار

پیرو شماره ۳۲۸۹- ۱۵ر۳ر ۴۲ دانشکده‌پزشکی وداروسازی تبریز جهت خدمت در بیمارستان ها و آزمایشگاه های تابعه ۸ تن استادیار برای رشته های زیر :

۱- آزمایشگاه مرکزی (وابسته بکرسی شیمی بیولوژی)
۲- بخش پوست .
۳- آزمایشگاه سم شناسی
۴- آزمایشگاه آسیب شناسی دوتن
۵- شیمی تجزیه
۶- بیماری های داخلی
۷- اعصاب

از طریق مسابقه انتخاب و استخدام‌مینماید داوطلبان واجد شرایط می توانند از تاریخ نشر این آگهی درروزنامه اطلاعات بمدت یکماه در تبریز به اداره دفتر دانشکده پزشکی و د رتهران به اداره کل تعلیمات عالیه‌مراجعه وثبت‌نام نمایند .

کفیل دانشکده پزشکی و داروسازی تبریز - دکتر مجیر مولوی

آ-۲۴۱۰۲

داستان دوزن

توسط تروپ جعفری از روز پنجشنبه ۱۸ مهرماه در تئاتر پارس لاله‌زار- پیس از ویلیام فالکنر.

اقتباس توسط آلبرکامو- ترجمه دکتر منوچهر کی‌مرام- تلفن ۳۸۸۱۱- ۳۳۴۳۳ آ-۲۴۱۲۴

تصمیمات جدید شورایعالی فرهنگ

جلسه شورایعالی فرهنگ درساعت ٦ بعد از ظهر دیروز بریاست آقای دکتر پرویز خانلری وزیر فرهنگ تشکیل شد .

در این جلسه تعداد ٤۸ پرونده مربوط به تعیین ارزش تحصیلات خارجی که در کمیسیونهای پزشکی، حقوق ،ادبیات ،هنرهای‌زیبا، کشاورزی علوم و مهندسی شورایعالی فرهنگ مورد رسیدگی قرار گرفته بود مطرح گردید و بتصویب رسید همچنین تعداد ۲۸ تقاضای مربوط بصدور اجازه تاسیس کودکستان،دبستان ،دبیرستان مورد رسیدگی و موافقت قرار گرفت

ضمنا برنامه سال سوم آموزشگاه خدمات اجتماعی تصویب شد. شورای عالی فرهنگ در این جلسه پیشنهاد وزارت فرهنگ را برای تقدیر وتشویق از آقایان دکتر نجفقلی صوفی که ساختمانی بارزش دو میلیون ریال در زمینی بمساحت دو هکتار در یکی‌از قراء رضائیه احداث و بفرهنگ‌واگذار نموده بود و حاج میرزا علینقی کاشانچی که دومین ساختمان ملکی خود را بارزش ۲۲۰ هزار تومان در قطعه زمینی بمساحت ۸ هزار مترمربع برای تاسیس دبستان در اختیارفرهنگ کاشان گذاشته است مورد تائید و تمجید قراردادند و قرار شدبا اعطای نشان سپاس بدونفر مذکور ازخدمات فرهنگی آنان تقدیر شود

آغاز کار تحصیلی دانشگاه ملی

سخنگوی دانشگاه ملی ایران بخبرنگار ما گفت که از صبح امروز کلیه دانشکده های دانشگاه ملی‌کار تحصیلی خود راشروع کردند و دانشجویان در سر کلاس های درس خود بکار تحصیل پرداختند سخنگوی دانشگاه ملی افزود که آقای دکتر احمد کیانپور استاد شیمی دانشگاه ملی‌بریاست دانشکده علوم (رشته ریاضی) دانشگاه ملی ایران منصوب و مشغول کار شده است .

زلزله در بیرجند

خبرنگار ما در بیرجند گزارش‌داد ساعت نه‌ونیم صبح‌دیروز زلزله‌نسبتا شدیدی‌دربیرجندحادث‌گردید که‌موجب ترس‌و وحشت اهالی شد این زلزله شدید سه‌بار عرصه شهر بیرجند را بشدت‌تکان‌دادولی خوشبختانه‌خسارات وتلفاتی وارد نیاورد .

ساعت۱۰ پریشب‌نیز زلزله‌شدیدی دربیرجند حادث‌گردیدو موجب‌وحشت ونگرانی اهالی شده بود .

تقویم اطلاعات

دوشنبه بیستو دوم مهرماه۱۳٤۲ـ بیستو پنجم جمادی‌الاول ۱۳۸۳ ـ چهاردهم اکتبر ۱۹٦۳
اذان صبح ساعت ٤و ۳۷دقیقه
طلوع آفتاب ساعت ٦و۷ دقیقه
غروب آفتاب ساعت ۱۷ر۳۵دقیقه

برنامه امشب

تلویزیون ایران

۵ر۳۰ اعلام برنامه
۵ر۳۲ تدریس زبان آلمانی
٦ر۰۰ خردسالان
٦ر۳۰ اخبار
٦ر٤۵ سازمان بیمه‌های اجتماعی
۷ر۰۰ بانوان
۷ر۳۰ باستانشناسی
۸ر۰۰ هنرهای زیبا
۸ر۳۰ فیلم کارآگاه خصوصی
۹ر۰۰ اخبار
۹ر۱۵ صفحه اول اطلاعات
۹ر۳۰ گلبرك شانس پلی‌کالر
۱۰ر۰۰ یك، دو،سه
۱۰ر۳۰ تئاترتروپ منظوری بنام‌منشی مخصوص آقا

برنامه امشب

تلویزیون آمریکا

۱۵ر۵۹ اعلام برنامه
۱٦ کاپیتان کانگرو (برنامه خردسالان)
۱۷ دانی توماس (فیلم‌کمدی)
۱۷ر۳۰ رمز بیس‌بال
۱۸ شرح حال
۱۸ر۳۰ برنامه تماشاخانه زین‌گری (فیلم)
۱۹ جوئی بیشاب (فیلم‌کمدی)
۱۹ر۳۰ مسابقه قهرمانی بریج (فیلم)
۲۰ مبارزه بزرك (فیلم)
۲۱ر۳۰ فیلم سینمائی بنام (راه‌آهن)

پیش بینی وضع هوا

پیش بینی وضع هوای ایران تا ظهر فردا بدینقرار است .

هوای سواحل دریای مازندران و شهرستانهای‌شمال‌غربی نیمه‌ابری‌گاهی همراه بابارندگیهای پراکنده خواهد بود هوا ی‌تهران و شهرستان های غربی و شمال شرقی کمی تا قسمتی ابری میباشد هوای بقیه نقاط صاف گاهی همراه با کمی ابر پیش بینی میشود .

گرمترین نقاطی که ایستگاه هواشناسی دارند آغاجاری و بندرمعشور با حد اکثر ۳۸ درجه و سردترین‌نقاط همدان باحد اقل ۵ درجه بالای‌صفر بوده است .

حد اکثر حرارت تهران ۲۹درجه و حد اقل آن ۱۵ درجه بوده است.

هیأت اقتصادی ایران

برای امضای قرارداد جدید بازرگانی وارد افغانستان‌شد

رادیو کابل‌اطلاع دادکه هیئت‌اقتصادی ایران بریاست آقای مهندس همایون مدیر کل وزارت اقتصاد ایران برای مذاکرات تجارتی ظهر دیروز وارد کابل گردید ودر میدان هوائی ازطرف آقای محمداکبر عمر رئیس تجارتی و آقای غلام فاروق‌العین مدیر قرارداد های‌وزارت تجارت‌وسفیر‌کبیر واعضای سفارت کبرای ایران‌درکابل استقبال گردیدند .

خبرنگار مابدنبال این خبرمیافزاید که‌هیئت اقتصادی ایران درحدود ده روزدر کابل توقف خواهد کرد دراین مدت‌بامقامات اقتصادی کابل مذاکراتی پیرامون انعقادقرارداد بازرگانی دو کشور که اساس ورئوس آن در یکی دوماهه اخیر تعیین شده است بعمل خواهد آورد.

طبق موافقت هائی‌که تاکنون بعمل آمده‌است بسیاری‌از کالاها ومصنوعات ایران مانند سیمان‌و قماش ومصنوعات فلزی وروغن‌نباتی بافغانستان صادر خواهد گردید .

هیئت‌اقتصادی ایران پس‌از انعقاد قرارداد بازرگانی قرارداد پرداخت‌را نیز تهیه‌و امضاء خواهد کرد .

برای توسعه صادرات و تهیه بازار فروش یك هیئت اقتصادی بکویت میرود

• نمایشگاه هائی از مصنوعات و کالا های صادراتی ایران در نقاط مناسب دایر میگردد

بزودی یك هیات اقتصادی از طرف وزارت‌اقتصادبکویت‌عزیمت خواهد‌کرد تا مذاکرات اقتصادی لازم را بامقامات کویت بعمل آورد .

طبق برنامه‌ایکه‌تنظیم گردیده‌است هیات مزبور برای تهیه بازار جهت کالاها و مصنوعات ایرانی درکویت بفعالیت خواهد پرداخت و با زمینه مناسبی که در این مورد اکنون‌وجود دارد باحتمال قوی موفقیت زیادی از نظر صادرات کالا های ایران باین منطقه بدست خواهد آمد .

خبرنگار ما در گزارش خود میافزاید ، وزارت اقتصاد مقارن‌بااین فعالیت سعی‌میکند نمایشگاه‌هائی در کویت و سایر شیخ نشین های‌خلیج فارس از مصنوعات‌و کالاهای ایران دایر کند .بهمین‌جهت اکنون‌مطالعاتی در این زمینه آغاز شده است

یك مقام وزارت اقتصاد گفت : وزارت اقتصاد در آینده دنبال‌تشکیل نمایشگاه در کشور های بزرك که برای توسعه صادرات کالا های‌ایرانی نفع زیادی ندارد نخواهد رفت و برعکس سعی خواهد کرد نمایشگاه های خود را در هرنقطه ای ازجهان که‌از نظر اقتصادی امکان صادرات برای ایران وجوددارد دایر کند .

دبیر کل اوپك

بقیه از صفحه اول

دوم در مذاکرات لندن تعیین نماید.

انتظار نمیرود که پیرامون‌تصمیمات جلسات مشورتی وزیران کشور های عضو اوپك اعلامیه‌ای‌انتشار یابد ولی در عین حال احتمال دارد در این‌جلسه تکلیف پنجمین کنفرانس عالی‌اوپك که قرار است ماه آینده در ریاض پایتخت عربستان سعودی تشکیل‌شود معلوم گردد چون هنوز معلوم نیست باروش تازه‌ای که کمپانیهای نفتی‌در قبال اوپك اتخاذ کرده‌اند آیا این جلسه در موعد تعیین شده تشکیل خواهد شد ، یابرای دادن مهلت باز بتعویق خواهد افتاد

کنفرانس عالی ریاض در دوران فعالیت اوپك اهمیت زیادی دارد چون در مرحله اول این کنفرانس که بعنوان تنفس تعطیل شد به‌کمپانی های نفتی برای مذاکره و پذیرفتن خواسته های اوپك مهلت داده شد و بدنبال آن اوپك فعالیت شدیدی را آغاز کرودر مرحله دوم این کنفرانس کشور های عضو اوپك روش خود را در قبال کمپانیهای نفت برای انجام خواسته‌های خود معین‌خواهند کرد .

بعقیده‌ـ ناظران نفتی اگر مذاکرات دبیر کل اوپك بانمایندگان کمپانی های نفت در لندن به نتیجه نرسد احتمال دارد اوپك اولتیماتوم خود را که اقدام یکطرفه است بمرحله‌اجرا بگذارد ولی فعلا محیط مناسب‌برای مذاکره‌وجوددارد وامکان نتیجه‌گیری از مذاکرات نیز خیلی زیاد است و ممکن است احتیاجی به اجرای اولتیماتوم‌نباشدمحافل نفتی‌تهران فعلا منتظر بازگشت وزیر دارائی هستندتا نتایج جلسات مشورتی ژنو و تکلیف کنفرانس عالی ریاض روشن شود .

بدعوت دانشگاه ملی

۲۵ دانشجو واستاد ایتالیائی بایران می‌آیند

آقای دکتر فاطمی مدیر کل دانشگاه ملی ایران به‌خبرنگارما اظهار داشت روز پنج‌شنبه ۲۵مهر هیئتی مرکب از ۲۵ نفر ازاستادان و دانشجویان ایتالیائی بنابدعوت دانشگاه ملی ایران بتهران‌می‌آیند.

این هیئت مدت ۱۵ روز درایران توقف خواهند کرد و طی مدت‌اقامت خود باعده‌ای از شخصیت های مملکتی ملاقات نموده و از شهر های اصفهان و شیراز و صفحات شمال دیدن خواهند نمود .

منظور از دعوت این هیئت‌بایران بازدیدازاقدامات فرهنگی‌ودانشگاهی و آگاهی از پیشرفت هائی است که درسال های اخیر در ایران بوقوع پیوسته است.

آقای دکتر فاطمی گفت بازدید این هیئت بدنبال بازدیدی است‌که از یك سال ونیم قبل ۳۲ نفر از استادان و دانشجویان دانشگاه‌ملی از کشور ایتالیا کردند و در مدت اقامت‌خود نیز بارئیس جمهورایتالیا وسایر مقامات آن کشور ملاقات کردند . این هیئت در روز ۱۵آبان تهران را بقصد رم ترك‌خواهند کرد

در کادر وزارت کشور تغییرات‌کلی داده میشود

خبرنگار ما گزارش میدهد که بدنبال انحلال ۵ اداره کل و تغییر سازمان وزارت کشور تغییرات کلی‌در کادر وزارت کشور داده میشوددراین تغییرات چندتن ازفرمانداران‌ویکی دو نفر از استانداران تغییر میکنند .

تغییرات و انتصابات جدید بر پایه‌ای صورت خواهد گرفت که طبق نظر آقای دکتر پیراسته وزیر کشور کار های مردم استانها و شهرداریها بسرعت انجام شود .

شش اداره جدید وزارت کشور از روز ۱۵ مهر شروع بکار کرده و هم اکنون روسای ادارات مزبور مشغول سازمان دادن و تقسیم کار ها میباشند

پیداشده

یکعدد کیف دستی بچگانه در ساعت ٤ بعد از ظهر پیدا شده‌است ونزد اینجانب موجود است علیهذا خواهشمند است ضمن درج آگهی بمنظور اطلاع صاحب کیف‌بنشانی زیر مراجعه فرمایند.

خیابان گرگان ایستگاه روشنائی بنگاه‌امید ـ ابوالحسن شاعری

آگهی مناقصه تهیه ونصب آسانسور

بانك سپه مرکز تهیه و نصب آسانسورهای ساختمان جدید شعبه بازار را بمناقصه میگذارد شرکتهای ذیصلاحیت میتوانند بادر دست داشتن برك رسید بمبلغ یك‌هزار ریال (۱ر۰۰۰ریال) که به‌حساب شماره ۲٦۹۱ کارپردازی منظور شده باشد باداره ساختمان و فنی مراجعه و اسناد و مدارك و نقشه های مربوطه را دریافت دارند .

شرکت کنندگان در مناقصه می‌بایستی لااقل سابقه نصب ۲۰آسانسور را در ایران داشته و تشکیلات منظم جهت سرویس آسانسور داشته باشند .

پیشنهادات بایستی بادرنظر گرفتن قانون منع مداخله کارمندان دولت تنظیم و تسلیم گردد.

سایر شرایط تسلیم پیشنهاد در برگهای پیوست اوراق‌مناقصه ذکر گردیده است .

پیشنهادها باید ساعت ۱۰ صبح روز چهارشنبه ۸ر۸ر٤۲ بدفتر بانك واصل و ساعت ۱۱ صبح‌همان‌روز در کمیسیون مناقصه باز و قرائت خواهدشد.

بانك در رد یاقبول یك یاکلیه پیشنهادات مختار است

حضور نماینده شرکت کنندگان در جلسه مناقصه‌آزادمی‌باشد

آ_۲٤۰۵۲ ۱_۲ بانك سپه

دودانشجورا باسکلت مرده گرفتند !

معمولا دانشجویان‌دانشکده پزشکی برای اینکه بهتر و بیشتر بعلم تشریح آشناشوند استخوانهای اسکلت مردگان را جمع‌آوری میکنند تاعملا هرقسمت از نقاط مختلف استخوانهای بدن را بررسی نمایند گاهی هم دانشجویان پزشکی از لحاظ مطالعه در علم تشریح و تهیه استخوان های مورد نظر دچار مضیقه می‌شوندوبرای رفع‌این‌مضیقه نیز دچار اشکالاتی میگردند که یك نمونه از این اشکالات راخبرنگارما در اصفهان‌چنین گزارش‌داده است :

چند روز پیش دونفر از دانشجویان دانشکده پزشکی اصفهان‌بنام‌آقایان هاشم الفامیدی و ابراهیم سلیمان زاده که برای مطالعه در علم تشریح احتیاج‌به‌یك‌اسکلت انسانی داشتند به‌گورکنی بنام علی فرهادی ازاهالی این شهرستان مراجعه کردند و با پرداخت مبلغ هشتاد ریال اوراراضی کردند که دو اسکلت مرده به‌آنها تحویل دهد دانشجویان مزبور طبق قرار قبلی‌هنگام غروب بایکدستگاه اتومبیل تاکسی به‌گورستان رفتند و دو اسکلت مرده که اتفاقا یکی از آنها بتازگی مرده بود و هنوز پوست و گوشت سرش نریخته‌بود از علی فرهادی گورکن تحویل گرفتند و داخل تاکسی گذاشتند تابخانه ببرند و روی استخوان‌های اسکلت‌های مزبور مطالعه کنندولی راننده‌تاکسی که‌از‌مشاهده‌دواسکلت مرده کاملا ترسیده و ناراحت شده بود بجای آنکه دو دانشجوی‌مذکور را بااسکلت ها بخانه‌شان برساند آنهارا تحویل کلانتری داد وجریان مورد رسیدگی قرار گرفت .

مهمانان ایران

بقیه از صفحه اول

قبل از آنکه علیاحضرت ملکه ژولیانا سوار بر هواپیما شوندسرود ملی هلند و سلام شاهنشاهی ایران نواخته شد و گارد احترام مراسم احترام نظامی بجای آورد .

یازده روز در ایران

علیاحضرت ملکه ژولیانا و همسرشان وولیعهدهلند از روز ۱۱ مهر ماه بدعوت شاهنشاه و شهبانو بطور رسمی بایران سفر کردند و مدت ۱۱روز مهمان شاهنشاه وشهبانو بودند .

در این مدت‌علیاحضرت ملکه‌هلند و همسرشان وولیعهد هلند ازموسسات خیریه ، موزه ایران باستان و از آثار تاریخی اصفهان و شیرازونقاط زیبای شمال بازدید کردند .

علیاحضرت ملکه هلند همچنین از قریه بوئین زهرا و خرابی های زلزله سال‌گذشته دیدن نمودند **در سفر های جنوب و شمال شاهنشاه و شهبانو مهمانا نخود را همراهی کردند**

دیروز بعد از ظهر نیز علیاحضرت ملکه ژولیانا و شاهنشاه و همسر علیاحضرت از سد کرج و تاسیسات آن بازدید فرمودند .

ساعت ۷ صبح امروز شاهنشاه و شهبانو بکاخ گلستان نزول اجلال فرمودند و مهمانان خود را تافرودگاه همراهی نمودند . در مسیر حرکت شاهنشاه و شهبانو و مهمانان عالیقدر مردم تهران اجتماع کرده بودند و نسبت به اعلیحضرتین و میهمانان ابراز احساسات میکردند .

ساعت ۷ و ٤۵دقیقه بامداد شاهنشاه و شهبانو و مهمانان عالیقدرشان وارد محوطه فرودگاه شدند و ساعت ۸ هواپیمای حامل میهمانان فرودگاه را ترك گفت .

یك دسته از هواپیماهای جت‌نیروی هوائی شاهنشاهی نیز هواپیمای‌حامل میهمانان عالیقدرایران رابدرقه‌نمودند.

شهر کبود

اسم تازه‌ایست که‌معروفترین‌داستان نویسان‌معاصر ایرانی درشرح حال مفصلی که‌از زندگی واقعی یك‌زن زیبای شمال شهری تهیه کرده، برای تهران دو میلیون نفری مابرگزیده است‌وجالب‌تر ازواستانهائی که برای برنامه داستانهای‌شب رادیوایران‌مینویسد ، صحنه‌های واقعی آنرا مجسم کرده است

ازروز یکشنبه ۲۸ مهر

در دوره جدید مجله خوشه

مجله اطلاعات کودکان

در ٤٤ صفحه

۵ ریال

فردا منتشرمیشود

برنامه سفر دوگل

بقیه از صفحه اول

حضرت‌ژنرال دوگل‌رئیس جمهوری فرانسه‌در ساعت یازده‌وارد کاخ‌سنا خواهند شدواز طرف هیئت رئیسه‌دو مجلس مورد استقبال قرار خواهند گرفت‌و پس‌از چند لحظه استراحت واردتالار مجلس خواهند گردید .

دراین هنگام رئیس مجلس سنا نطقی‌دایر برخوش‌آمد برئیس جمهوری ایراد میکنندوسپس‌حضرت ژنرال‌دوگل بیاناتی ایراد مینمایند ودر ساعت یازده‌ونیم کاخ سنا راترك میگویند.

خبرنگاران خارجی

تهران‌ـ۱۳ اکتبرـ خبرگزاری‌فرانسه‌ـ عده‌زیادی از خبرنگاران فرانسوی و خارجی برای تهیه گزارش های‌مربوط به‌جریان سفر ژنرال‌دوگل بتهران‌وارد شده‌اند وعده‌ای هم‌در راه هستند .

پیش‌بینی میشود تاصبح روز ۱٦اکتبر (۲٤مهر) که سفر رسمی ژنرال دوگل در ایران آغاز میشود ٦۰ نفر از خبرنگاران خبرگزاری ها ، رادیوهاو روزنامه‌ها ومجله‌های بزرك واردتهران شوند .

تلویزیون فرانسه نیز بنوبه خود یك‌اکیپ مخصوص بایران فرستاده است.

بیش‌از سی‌نفر کارشناس فنی‌باکمك نیروی هوائی‌فرانسه‌برای تهیه فیلم های تلویزیونی و نمایش آنها از تلویزیون پاریس فعالیت خواهند کرد. بطوریکه فیلم مراسمی که در جریان روز انجام میشود همان شب ازتلویزیون فرانسه پخش خواهدشد.

فیلم‌ها درتهران‌ظاهرو آماده‌میشود وهرروز ساعت یك‌و ۳۰ دقیقه بوقت تهران یك هواپیمای شکاری از نوع «وتور» آخرین عکس هاو فیلم هارا باخود بپاریس خواهد برد .

فیلم‌ها هرروز عصر ساعت ۷ به «ایستر» میرسدو ازآنجا بوسیله ردیو بپاریس فرستاده خواهد شدتا درساعت۸از تلویزیون پخش شود.

سه نفر در گمرك‌خرمشهر منتظر خدمت شدند

دونفر ارزیاب و یکنفر بازبین گمرك خرمشهر که موقع ترخیص اجناس را تعویض کرده‌بودند‌منتظر خدمت شدند این سه‌نفرقماش‌پشمی بجای قماش ابریشمی قلمداد کرده‌اند و یك میلیون و ده هزار ریال بدرآمد گمرك زیان وارد آورده‌اند بدنبال انتظار خدمت سه نفر مزبور یك میلیون و صد هزار ریال غرامت و ۹۸۰ هزار ریال جریمه از صاحب کالا اخذ‌گردید وپرونده برای تعقیب تسلیم مراجع قضائی شد .

جناب آقای دکترمحمد باهری وزیرمحترم دادگستری

درممالك دمکراسی جهان امروز ترقی هرقوم و ملتی درتشویق خادمین تشخیص داده‌اند بامر خسرو عادل تاجدار معظم مسابقه لیاقت‌شروع شده‌تشویق کتبی آقای‌خزائی‌دادیار دادسرای شعبه ۷دایره چك‌و‌آقای‌محمد شیرزاد منشی رادارم . **حاج جعفر مصداقی**

آگهی مناقصه

مهندسی لشگر ٤ مصالح ساختمانی مورد لزوم سال ٤۲ پادگان های شاهپور و خوی و قره‌بلاغو قره تپه را از طریق مناقصه خریداری مینماید داوطلبین بامراجعه بشعبه مهندسی لشگر ٤ در رضائیه و دریافت شرائط مناقصه و در نظر گرفتن کلیه مقررات آئین‌نامه معاملات‌دولتی پیشنهادخودرا تاساعت ۱۰ روز ۳۰ر۷ر٤۲ بدفتر شعبه مهندسی تحویل و رسید اخذنمایند

رئیس شعبه مهندسی لشگر ٤سروان‌قهرمانی

آ_۱٤۹۸۷

قدردانی

بدین‌وسیله از کارکنان بیمارستان لولاگر بخصوص آقایان دکتر مرتضوی مدیر عامل و دکتر محمدی ریاست بخش جراحی که نسبت به‌مداوای بیماران عضو باشگاه مرکزی جوانان اقدام فرموده‌اند صمیمانه قدردانی می‌نماید .

مدیر کل نخست‌وزیری وسرپرست سازمان رهبری جوانان‌ـ ناصر خدایار

آ_۱۵۰۱۵

در کانون بازنشستگان کشوری

جلسه عصر چهارشنبه ۲٤مهرماه از ساعت پنج‌تشکیل وداشمند عالیمقام جناب آقای دکتر عیسی صدیق‌سناتور محترم در اطراف (خدمات ایرانیان بفرهنك و تمدن جهان) سخنرانی جامع وجالبی ایراد میفرمایند سپس دوحلقه فیلم نشان‌داده میشودـوورودشاگردان دانشکده‌ها آزاد است تلفن ٤٦٦۹۳ **دبیر کل کانون‌ـوزیری‌الهی**

آ_۱۵۰۱۹

آگهی مناقصه‌ـ نوبت سوم

پیرو آگهی شماره های ۲۱۱۸ـ ٦ر٤ر٤۲ و ۲٦۳۵ ـ ۲٦ر٦ر٤۲ شرکت سهامی برق سنندج خرید ۲٤۰۰ متر کابل فشار قوی وضعیف رابشرح زیر :

۱ـ کابل پرتادور فشار ضعیف زمینی ۳۵+ ۵۰×۳چهارصد متر
ـ کابل پرتادورفشار قوی ده‌کیلوولت ۵۰×۳ یکهزارمتر
۳ـ کابل پرتادورفشار قوی ده‌کیلوولت ۳۵×۳ یکهزارمتر
٤ـترانسفورماتور (تبدیل) ٦۰۰۰ الی ۱۱۰۰۰ولتی‌به٤۰۰ ولت ستاره ـ مثلث پنجاه‌فرکانس هشتصد کیلوولت آمپر یکدستگاه
۵ـ سکسیونر فشار قوی یازده کیلوولت یکصدآمپری بافیوز مربوطه دودستگاه
٦ـ کابشو کابل پنجاه ۵۰عدد
۷ـ کابشو کابل سی‌وپنج ۲۵ عدد

از طریق مناقصه خریداری مینماید

۱ـ پیشنهاددهندگان بایداز تاریخ‌نشراین آگهی تاآخر وقت روز ۳۰ر۷ر٤۲ پیشنهادات خودرا باقیدمدت تحویل بدفتر شرکت سهامی برق سنندج واقع در خیابان شاهپور درقبال اخذ رسید ویا وسیله پست‌سفارشی تسلیم دارند .

۲ـ پیشنهاددهندگان باید ۵٪ از کل بهاء پیشنهادی را به‌بانك ملی شعبه سنندج وحساب شماره ۲٦۷۱ این شرکت تحویل و فیش مربوطه را ضمیمه پیشنهاد خود نمایند در غیر اینصورت بماخذ ۵٪ پیشنهادی ضمانت‌نامه بانکی به‌پیوست پیشنهاد بدفتر شرکت برق‌سنندج تسلیم نمایند به‌پیشنهادات فاقد سپرده ترتیب اثر داده نخواهد شد .

۳ـ در صورتیکه اجناس مورد آگهی درانبار شرکت های پیشنهاددهنده موجود نباشد تاریخ قطعی اجناس را از تاریخ‌عقد قرارداد تا تاریخ تحویل پیشنهاد خود اعلام نمایند .

٤ـ پیشنهادات واصله در ساعت ۱۰ صبح روز ۱ر۸ر٤۲ در حضور کمیسیون متشکله باز وقرائت خواهد شد.

۵ـ شرکت برق سنندج در رد وقبول یك یاکلیه پیشنهادات مختار است . **شرکت‌برق‌سنندج**

آ_۲٤۰۳٦

تبریکات

سناتور محترم خانم دکتر مهرانگیز منوچهریان
انتصاب جنابعالی را بسناتوری تبریك عرض مینمایم
سرهنك دکتر حسام‌الدین خرمی

جناب آقای دکتر امیرحکمت سناتور محترم
انتصاب حضرتعالی را بنمایندگی سنا تبریك عرض مینمایم
آ_۱٤۹۷۷ **سرهنك دکتر حسام‌الدین خرمی**

جناب آقای کریم اهری
انتخاب جنابعالی را به نمایندگی دوره بیست‌ویکم مجلس شورای ملی از صمیم قلب تبریك عرض مینماید .
سیروس ایرانی معاون دارائی منطقه ٦ ـسرهنك دین‌پژوهی
آ_۱٤۹۵۹

تیمسار سرلشکر دکتر مرتضی کنی
ترفیع آن دکتر گرام را به درجه سرلشکری تبریك عرض نموده امیداست که در خدمت بشاهنشاه معظم موید وموفق باشید .
دکتر جدلی ـ باقر جدلی ـ شاهین ـ مهندس اصفهانی
آ_۱٤۹٦۵

جناب آقای دکتر حسن رهنوردی
انتخاب شایسته جنابعالی را بنمایندگی مجلس شورا تبریك عرض میکنم .
مسلم مقیمی
آ_۲٤۰۳۸

جناب آقای اکبرنیا ریاست محترم و محبوب ادارهٔ کل فرهنك استان گیلان
انتصاب شایسته جناب آقای محمدمهدی ستوده را که از افراد صالح ولایق وشاهدوست و میهن‌پرست میباشد بسمت معاونت فرهنك استان گیلان به‌آنجناب صمیمانه تبریك عرض مینمائیم
وجیه‌الله نجف‌دوست ، طاهر میرزاصالحی ، محمد نوروزی ، حسین شبانی ، محب‌الله آقاعلی ، درویش بخشی ، محمدحسین رضوانی
آ_ ۲٤۰۴۰

جناب آقای دکتر خانلری وزیر دانشمند فرهنك
جناب آقای اکبرنیا مدیرکل محترم فرهنك گیلان
حسن انتصاب آقای محمدمهدی ستوده را که از خدمتگذاران عالیرتبه و صدیق فرهنك میباشد بمعاونت فرهنك استان گیلان تبریك عرض‌نموده و موفقیت ایشان را در خدمت بشاهنشاه معظم وفرهنك آرزو مینمائیم .
کارکنان دبستان دانش اسالم ـ نهضت حسینی نظرـ فیروزبیگی زهرا تودد ـ احمد کریمی ـ اسفندیار شکوسری ـ سیروس‌مهدی الله‌قلی تیموری نژاد
آ_۲٤۰۳۲

جناب آقای عبداله موسی‌پور
انتخاب جنابعالی را بدبیری سندیکای کارگران کوره‌پزخانه های‌تهران وحومه ودیگر آقایان نمایندگان هیبت‌الله قاسمی و آقای احمد زنگنه و سایر آقایان را صمیمانه تبریك عرض مینمائیم .
کارگران کوره‌های آجرسازی علی‌آباد مجدالدوله ـآجرفشاری شهاب‌عین‌اله زنگنه ـ محمدعلی گودرزی ـ آجرفشاری بهار ـ احمد گودرزی ـ نجف رضائی ـ آجرفشاری امین ـ رحیم زنگنه ـ نعمت‌اله تلکو ـرادمند ـ آجرفشاری شهباز ـ علی‌حسین زنگنه احمدنوری ـ آجرفشاری اقدام ـ جواد عسکری ـ همت‌اسفندی آجرفشاری شمس ـ ملك گودرزی ـ احد مرادی و شصت امضاء دیگر
آ_۱٤۹۹۳

دوستان ارجمند آقایان : اهری ،زهتاب‌فر، سیفی ، حق‌شناس ، صائب ، انتخاب شما را که‌ازافراد زحمتکش‌وطبقه‌نوعدوست‌اجتماع هستید به‌نمایندگی دوره بیست و یکم مجلس شورای ملی تبریك میگویم
آ_۲٤۹۹۷
رئیس‌اداره موتوری و باربری سیلو ـصفرعلی‌ذوالفقاری

جناب‌آقای‌اکبر ریاست محترم کل فرهنك استان اول
انتصاب شایسته جناب آقای محمد مهدی ستوده را که از افراد صالح و شاهدوست و میهن پرست می‌باشد بسمت معاونت فرهنك استان گیلان صمیمانه تبریك عرض مینمائیم
یدالله‌پور طهماسی ـرفعت یگانی ـ اسدالله‌پور طهماسی ـ جواد رحیمی ـ محمدقلی روشنی
آ_۲٤۰٤۸

جناب آقای پروفسور جمشید اعلم
پزشکان بیمارستان چشم و گوش و گلو و بینی اداره بهداری ارتش انتصاب آن استاد معظم را بنمایندگی مجلس سنا تبریك عرض می نماید .
آ_۱۵۰٤۳ **سرهنك دکتر ثابت آزاد**

تیمسار معظم دکتر مرتضی کنی
ارتقاء تیمسار را بدرجه سر لشکری تبریك عرض نموده موفقیت بیشتری در راه خدمت به خلق و شاهنشاه محبوب آرزومندم .
آ_۲٤۱۱۰ **رامسر ـ ابوالحسن رحیمی**

بمنظور تجلیل از خدمات فرهنگی جناب‌آقای‌دکتر محمد سام نماینده مجلس شورای ملی مجلس‌ضیافتی ازطرف فرهنگیان پایتخت از ساعت ۵تا۷ بعدازظهر روز چهارشنبه بیست‌وچهارم مهرماه در باشگاه‌بانك ملی منعقداست ازدوستان ارجمند فرهنگی تقاضا داریم دراین مجلس حضور بهمرسانند.

رئیس اداره فرهنك ناحیه یك شفائی‌ـ رئیس‌اداره فرهنك ناحیه ۲ فرورقی‌ـ رئیس اداره فرهنك ناحیه ۳ خاتمی‌ـ رئیس اداره فرهنك ناحیه٤ پدرام رازی‌ـ رئیس اداره فرهنك ناحیه ۵ بصیری یمین ـ رئیس فرهنك ناحیه٦ کیانی‌ـ رئیس اداره فرهنك ناحیه۷ هروی‌ـ رئیس اداره فرهنك ناحیه ۸ اقوامی‌ـ رئیس اداره فرهنك ناحیه۹ جمشیدی ـ رئیس اداره‌فرهنك ناحیه ۱۰ معینی‌ـ رئیس فرهنك ورامین مهدویان ـ رئیس فرهنك شهرری یغمائی‌ـرئیس‌فرهنك‌گرمسار علائی‌ـ رئیس فرهنك شمیرانات فرخ‌نیا.
آ_۲۳۹٤۲ ۱_۲

آگهی تشکیل مجمع عمومی

مجمع‌عمومی فوق‌العاده شرکت سهامی پخش مطبوعات در تهران درساعت ۵ بعدازظهر روز سه‌شنبه هفتم آبانماه در محل شرکت‌تشکیل میگردد.
دستور جلسه عبارت‌است از :
۱ـ تغییر مواد اساسنامه
۲ـ انتخاب هیئت مدیره وبازرسان
۳ـ بحث وشور در مورد وضع‌آتی شرکت
٤ـ اجرای مقررات مندرج در اساسنامه
از سهامداران شرکت خواهشمند است در روز و ساعت مقرر خود یانماینده قانونی ایشان برای شرکت‌در جلسه مجمع‌عمومی حضوربهمرسانند .
آ_۲٤۰٤٦ شرکت سهامی پخش مطبوعات

ازفردا صبح درسینما **مشعل** مریلین مونرو تام یول **وسوسه‌هفت‌ساله** سینماسکوپ ـ رنگی دوبله‌بفارسی

FROM TOMOROW MORNING IN CINEMA MASHAL THE SEVEN YEAR ETCH

خیابان فردوسی‌ـ کوچه خندان تلفن ۳۳۸۲٦
شروع سئانسها ۹ـ۱۱ ـ۱ـ۳ـ۵ـ۷ـ۹ بعدازظهر
برنامه آینده **ناجورها**

اطلاعات

دوشنبه ۲۲مهرماه ۱۳۴۲
۲۵ جمادی‌الاول ۱۳۸۳
سال سی‌وهشتم
شماره ۱۱۲۱۷

نمایش هوائی در پیشگاه شاهنشاه

بمناسبت سالروز نیروی هوائی در پیشگاه اعلیحضرت همایون‌شاهنشاه نمایش هوائی در پایگاه شاهرخی (همدان) از ساعت ۹ بامداد روز پنجشنبه ۲۵مهرماه برگزار خواهد شد .

شرفیابی وزیر دادگستری

پیش‌ازظهر امروز آقای دکتر باهری وزیر دادگستری حضورشاهنشاه‌شرفیاب شد. آقای دکتر باهری ظهر امروزپس از شرفیابی بدادگستری آمد. وزیر دادگستری یکساعت بعداز ظهرامروز بخبرنگار ما گفت :

در شرفیابی امروز گزارش کارهای خود را در دادگستری بعرض‌شاهنشاه رساندم وشاهنشاه بار دیگر تاکید فرمودندکه دادگستری باشدت‌بیشتری برنامه خود را دنبال کند ودر راه‌جلب رضایت واحقاق حق مردم ومخصوصا مبارزه بافساد ونادرستی اقدامات خود را ادامه دهد. وزیر دادگستری افزود باتوجه بتاکیدات مکرر شاهنشاه در حال حاضر مشغول تهیه طرحهای اصلاحی جدیدی میباشم ومخصوصا طرحهائی که متناسب باانقلاب سفید شاهنشاه باشد برای دادگستری و مبارزه‌بافساد ونادرستی‌تهیه‌خواهم کرد.

جشن تولد

علیاحضرت شهبانو

شب‌گذشته جشن‌تولد علیاحضرت شهبانوی ایران درکاخ‌سفید سعدآباد درپیشگاه‌شاهنشاه و شهبانووخاندان سلطنتی وعلیا حضرت ملکه هلند و همسرشان وولیعهد آن‌کشور برگزار شد .

امروز نیزدفترمخصوص‌علیاحضرت شهبانو برای امضاء عرض تبریک‌باز بود از ساعت چهاربعداز ظهر امروز نیز بمناسبت تولد علیاحضرت‌شهبانو ریاست عالیه ورزشی بانوان جشن ورزشی دراستادیوم فرح در۱۹قسمت برگزار خواهد شد .

عزیمت بکابل

بدعوت دولت افغانستان آقایان سناتور عباس مسعودی مدیر روزنامه اطلاعات‌وعلی‌اصغر امیرانی‌مدیر مجله خواندنیها امروزصبح‌عازم کابل‌شدندتادر جشن های ولادت اعلیحضرت پادشاه افغانستان شرکت‌نموده و ضمن‌اقامت چندروزه خود با مؤسسات فرهنگی و مطبوعاتی کشور دوست و همسایه خود تماس حاصل نمایند .

تصویبنامه قانونی

خرید گودها توسط شهرداری

هیئت وزیران در جلسه مورخ ۱۳/۷/۴۲ بنابه پیشنهادشهرداری تهران که مورد موافقت وزارت کشور میباشد مراتب زیرراتصویب نمودند.

۱- شهرداری تهران میتواند کلیه اراضی گودهای کوره‌پزخانه‌های سابق وفعلی واقع در جنوب تهران بین خیابانهای شوش و حد جنوبی جدید تهران و جاده آرامگاه و خیابان سپهبدرزم‌آراء (جاده قدیم شهرری) را بمنظور احداث پارك، جنگل ، دریاچه ، باغ کودکان و بطورکلی رفع نیازمندیهای عمومی شهر طبق مفاد این تصویب نامه قانونی خریداری نماید.

۲- بهای عادلانه اراضی مزبور توسط هیئت سه‌نفری مرکب از کارشناسان شهرداری تهران بانك رهنی و بانك ساختمانی براساس قیمت تاریخ تصویب این تصویب نامه تعیین و نظر هیئت مزبور برای شهرداری و مالکین قطعی خواهد بود.

۳- بهای تعیین شده از طرف هیئت مذکور در بند دو از طرف شهرداری تهران ظرف ده سال به اقساط متساوی پرداخت میشود.

۴- بهای عادلانه اعیانی های مستحدث در اراضی مورد بحث نیز توسط هیئت سه‌نفری مذکور در بند دو تعیین میشود و شهرداری مکلف است که مبلغ مزبور را نصف نقد و نصف باقساط سه‌ساله بپردازد یا معادل طلب هرکس‌طبق ارزیابی همین هیئت زمین با خانه

بقیه در صفحه ۱۳

براثر سقوط اتومبیل از ارتفاع ۷۰ متری بداخل‌رودخانه‌کرج

٤ نفر کشته شدند

● **دراین حادثه دو نفر از سرنشینان‌اتومبیل‌فولکس واگن مجروح شده‌اند و**

محمد دره یکی از مقتولین حادثه

جنازه دو تن هنوز از رودخانه گرفته نشده است

خبرنگارما درکرج گزارش‌داد ساعت چهارونیم بعدازظهر دیروز اتومبیل فولکس‌واگن شماره ٤٢٨٧٦ ط٤٢ به رانندگی محمد ذره کارمند بانکملی شعبه بازار تهران و بسر نشینی پنج نفردیگر که‌ازتهران برای گردش‌بطرف سدکرج حرکت میکرد در سرپیچ‌آدران کرج در محلی بنام «سرآسیاب» براثر سرعت‌و عدم‌اطلاع راننده بوضع جاده بادیوار سمت چپ جاده تصادف کرد وپس‌از خراب کردن دیوار کوتاه‌بعمق هفتادمتری رودخانه کرج سقوط‌کرد. سرنشینان این اتومبیل علاوه‌بر راننده عبارت‌از آقایان غلامحسین حسن‌زاده اهل‌یزد، اکبرآخوندی‌اهل یزد، بانو طاهره همسرآقای محمد ذره راننده اتومبیل، بانوطوبی‌همسر اکبرآخوندی وحسین فرزند یکسال‌و نیمه آقای‌اکبر آخوندی بودند که‌از زیارت مشهد

بقیه در صفحه ۱۳

بمناسبت جشن مهرگان

فردامدارس پایتخت تعطیل است

بمناسبت جشن فرهنگی مهرگان مراسم آتش بازی عصر امروز در دو میدان همایون و چهار صد دستگاه انجام خواهد شد بهمین مناسبت به دستور آقای‌دکتر خانلری وزیرفرهنگ کلیه‌دبستانها و دبیرستانهای‌پایتخت فردا تعطیل خواهد بود .

مدارس‌شهرستانهاومراکزاستانهاروز شانزدهم‌مهرماه که‌جشن‌فرهنگی‌مهرگان رابرگزار کرده‌بودند تعطیل بود.

کوه بحرکت درآمد

رم-۱٤ اکتبر-رویتر -آسوشیتدپرس خبرگزاری رسمی ایتالیا امروز اعلام کردکه کوه درمنطقه سد «وایونت»از بامداد بحرکت درآمده است .

میلیونها تن خاك وسنك از ارتفاع ٦هزارپائی باسرعت ۳۰ سانتیمتر در دقیقه بطرف دریاچه حرکت می‌کند . فعالیت وجنبش‌کوه بخصوص درقسمت شرقی دریاچه سد « وایونت» کاملا بچشم میخورد و ترس و وحشتی بی پایان بوجود آورده است . نقطه‌پایان حرکت‌کوه دریاچه‌سد «وایونت»خواهد بود . حرکت هول‌انگیز امروز کوه ٥ روز بعداز ریزش قبلی است‌که‌باعث سرازیر شدن آب دریاچه سد گردید وهزاران نفر را کشت .

پلیس ایتالیا بساکنان دهات‌اطراف سد «وایونت» اعلام خطر کرد .

بلافاصله بعداز اعلام‌خطر بازماندگان فاجعه اخیر باترس و وحشت شروع بفرار کردند و خودرا ببالای تپه ها رسانیدند . یك بار نیز هنگامیکه کامیونهای سربازان مشغول حرکت بودند یك نفر فریاد زد سربازان‌فرار کنید سد درحال خراب شدن است . فرارکنید ! فرارکنید !

دراین هنگام زن ، مرد و کودك به طرف تپه‌ها حرکت‌کردند .

طوفان «فلورا» یکصد هزار تن از مردم هائیتی را بی خانمان کرد.طوفان تمام دریای کارائیب و انتیل را دربرگرفت وتنها درکوبا یکهزارتن کشته بجای گذاشت .

دراین عکس قسمتی‌از خانه‌هائیکه طوفان درهائیتی ویران کرده نشان داده شده است

طوفان و بارندگی شدید دربنادرجنوب

درختهای خرما ریشه‌کن گردید و خسارات زیادی وارد شد

خبرنگار مادر بنادر جنوب گزارش داد دیشب ناگهان هوای‌بندربوشهر وسواحل جنوب ابری شد و بدنبال رعدوبرق شدید و بسابقه‌ای‌طوفان سهمگینی حادث گردید . شدت طوفان باندازه‌ای بود که دریك لحظه سراسر فضای شهر را گرد وغبار فراگرفت و مزارع و باغات کشاورزان منهدم شد . درختهای خرما از شدت طوفان ریشه‌کن گردید و سایبانهای مغازه های‌شهر ازجاکنده شد . براثر این طوفان سهمگین خسارات زیادی باهالی و کشاورزان وارد آمد . بدنبال این طوفان ورعد وبرق شدیدبارندگی آغاز گردید و هرلحظه بر شدت بارندگی افزوده شد . این‌بارندگی مدتی در حدود یکساعت ادامه داشت و پس از آن طوفان فرو نشست و بارندگی نیز پایان‌یافت.

چك جعلی تضمین شده در آبادان

خبرنگار مادر آبادان گزارش داد بدنبال چکهای تضمین شده جعلی ده هزار ریالی که در تهران کشفشده بود دیروز یك‌قطعه چك تضمین شده ده‌هزار ریالی نیز در آبادان کشف گردید که هم‌اکنون چك مزبور در آگاهی شهربانی آبادان است . طی تحقیقاتیکه بعمل آمده مسلم شده است که دو قطعه از این چکهای تضمین شده جعلی در کویت بدست یك مسافر ایرانی رسیده استکه وی چکهای مزبور را ندانسته بابادان‌آورده و در معاملات مصرف کرده‌است یك قطعه از چکهای مزبور نیز دریکی از بانکهای آبادان نگهداری میشود

سی میلیون ریال تعهدات شرکای شرکت سابق گوشت از شهرداری مطالبه میشود

امروز جلسه‌ای درشهرداری‌تهران‌باشرکت مدیر عامل بانك اصناف و چندتن از مسئولان شهرداری وعاملین شرکت سابق گوشت تشکیل گردید موضوع بحث این جلسه پرداخت سی میلیون ریال تعهدات شرکای شرکت سابق گوشت است که گویا از طریق بانك درخواست شده است که‌پول مزبور را شهرداری بپردازد مقامات شهر داری اعلام کردند که پرداخت پول مزبور ارتباطی بشهرداری ندارد و شهرداری قانونا مجازبه‌پرداخت این پول نیست، مقام مزبور گفت در جلسه امروز بدستور شهردار تهران نمایندگان شهرداری این نکته رابه شرکت کنندگان در جلسه اطلاع دادند .

نتیجه امتحان داوطلبان استخدام در وزارت اقتصاد

ـنتیجه امتحان داوطلبان دیپلمه و لیسانسیه برای استخدام در وزارت اقتصاد (قسمت گمرك)امروزاعلام گردید ازمیان ۷٦٤ داوطلب دیپلمه‌ولیسانسیه جمعا ٥۲ نفر دیپلمه و۸نفر لیسانسیه در این امتحان موفق شدند این عده مدت شش ماه در وزارت اقتصاد کلاس خواهند دیدوپس‌از موفقیت درامتحانات دیگری ودر پایان اینمدت وداشتن‌حد اقل معدل ١٤ باستخدام رسمی وزارت اقتصاد در می‌آیند .

لازم بتذکر است که یکی‌ازشرایط لازم برای استخدام این عده داشتن صلاحیت اخلاقی است وپس‌از آن‌برای کار بگمرکات شهرستانهااعزام‌خواهند شد.

روزنامه تایمز چاپ لندن مینویسد:

اوپك

● **قادر است فشار قابل ملاحظه‌ای به کمپانیهای نفتی وارد کند**

از ژنوکه اکنون فواد روحانی دبیر کل ایرانی کشورهای صادرکننده‌نفت نتایج‌مذاکرات اخیرخودرا بانمایندگان کمپانی ها در لندن بکنفرانس اوپك گزارش میدهد صداهای تهدیدآمیزی بگوش میرسد ـ کمیته شورای‌وزیران اوپك اعلام کرده است اگر تقاضاهای آنها تانیمه نوامبر اجابت نشود آنان دست باقدامات متقابل خواهند زد . زمان‌کوتاه است و ماشین مذاکرات خوب کار نمیکند . درچشم کمپانی‌ها روحانی نماینده ایران است . ولی این امر یك اصطلاح موزیانه میباشد زیرا آنها و دیگران میدانند نتیجه مذاکرات ایران و کمپانیها هرچه‌باشد سابقه‌ای برای روابط بعدی‌کشورهای صاحب نفت و کمپانی ها خواهد بود. شاید بهتر میبود که کمپانی‌هاسازمان اوپك را نه بعنوان یك سازمان مخصوص مذاکره بلکه بعنوان‌سازمان اصیل تجارت بین‌المللی میشناختند. آنچه کشورهای تولیدکننده نفت می خواهند پول بیشتر از نفتشان است و برای رسیدن باین نتیجه راههای مختلفی پیشنهاد کرده‌اند . از جمله این راهها جدا ساختن بهره‌مالکانه‌از مالیات بردرآمد است . آنها میگویند بهره مالکانه باید بعنوان هزینه‌ای که از درآمد کسر میشود تلقی گردد. ودیگر آنکه کشورهای تولیدکننده‌نفت در مخارج بازاریابی شرکت نداشته باشند . تاکنون‌درهیچیك از این‌موارد درلندن موافقتی حاصل نشده و دوره جدیدمذاکرات قرار است‌از چهارشنبه آغاز شود . قسمتی از اشکال کار از آنجا است که روحانی نه فقط (دست کم بطور نیمه رسمی) از طرف‌عده‌ای ازکشورها سخن‌میگوید (درحالیکه‌این کشورها نیز منافع واحدی ندارند) بلکه کمپانی‌های نفتی نیز خود این امر را که باصدای‌متحدی سخن‌بگویند کارآسانی نمیدانند .

اگر اوپك درمرحله‌ای قرارگیردکه بخواهد دست بعمل متقابل بزند می تواند فشار قابل ملاحظه‌ای واردسازد اگر برنفتکش ها مالیات تعلق گیرد نتیجه بالا رفتن قیمت‌ها و پاکم‌شدن درآمد برای کشورهای مصرف کننده است . گرچه در دنیائی که با تولید اضافی نفت مواجه است سلاحهائی درطرف دیگر وجود دارد. باوجود این هیچیك از طرفین نمیخواهندکار را تا بدانجا پیش ببرند . آنچه اوپك باید انجام دهد مذاکره درباره یك‌سیستم قیمت نفت است .

در راه چالوس اتومبیل بدره سقوط کرد

خبرنگار ما در کرج گزارش داد طبق اطلاعی که از پاسگاه ژاندارمری گچسر رسیده است ساعت چهارو نیم بعد از ظهر دیروز اتومبیل فولکس واگن شماره ٤٤٥٨٨ ط ٤١هنگام حرکت در جاده چالوس در محل خرگوش دره تونل کندوان بعلت نا معلومی بدره سقوط کرد .ماموزین ژاندارمری بمحل‌حادثه رفتندو مشاهده کردند بجز لاشه اتومبیل متلاشی‌شده اثر دیگری از سرنشینان اتومبیل نیست و فعلا قضیه تحت تعقیب‌است .

نه تن ارزیاب و بازبین گمرك

باتهام رشوه خواری وتقلب درکارمنتظرخدمت شدند

امروز آقای دکتر کیانپور معاون وزارت اقتصاد بخبرنگار ما اظهارداشت دیروز کسب اطلاع شد که ۲۲صندوق پارچه پشمی از گمرك خرمشهربعنوان پارچه ابریشمی ترخیص شده است وصاحب کالا باداین رشوه‌وتطمیع‌چند تن از کارکنان گمرك در حدود دو میلیون ریال حقوق گمرکی از این بابت بصندوق گمرك کمتر پرداخت کرده است .

پس‌از تائیدتخلف بلافاصله صاحب کالا تحت تعقیب‌قرارگرفت ودومیلیون ریال ازوی نقدا اخذ گردید وپس‌از آن دستور داده شد نه تن از ارزیابها و بازبین‌های گمرك خرمشهر که دراین جریان دست داشته‌اند از کار برکنار شوند .

کارکنان مزبور امروز حکم انتظار خدمت خود را دریافت داشتند واکنون مدارك لازم جهت تعقیب این عده‌آماده میشود تادراختیار دادسرای دیوانکیفر قرار گیرد .

برای مذاکرات مجدد بانمایندگان کمپانیهای نفت

دبیر کل اوپك

فردا از ژنو عازم لندن میشود

● **محافل نفتی به نتیجه‌بخش بودن‌مذاکرات‌لندن هنوز امیدوارندومعتقدند اوپك احتیاجی به‌اجرای اولتیماتوم خود نخواهد داشت**

مطابق قراری که قبلاگذاشته شده آقای فواد روحانی دبیرکل سازمان اوپك روزچهارشنبه «پس فردا » که برابر با ١٦ اکتبر میباشد در لندن خواهد بود تا دومین قسمت مذاکرات خود را بانمایندگان کمپانیهای نفتی پیرامون خواسته های اوپك بخصوص در زمینه بهره مالکانه شروع کند ، بهمین جهت انتظار میرود که ظرف امروز تا فردا دومین دوره جلسات مشورتی وزرای کشور های عضواوپك در ژنو بکار خود خاتمه دهد و دستور-العمل تازه دبیرکل اوپك را درمرحله

بقیه درصفحه ۱۵ ستون دوم

کمیسیون عفو و بخشودگی

تاهفته آینده بکار خود خاتمه خواهد داد

امروز کسب اطلاع شد که‌تاکنون‌از طریق دادرسی ارتش تقاضای عفو برای چند نفر از محکومین دادرسی‌ارتش رسیده است گزارش خبرنگار ما حاکیست کار رسیدگی بتقاضاهای عفو وبخشودگی زندانیان محکوم تا هفته آینده خاتمه خواهد یافت .

هنرمندان‌ایران درحضور پادشاه افغانستان برنامه اجرا میکنند

رادیو کابل دیشب اطلاع داد که بمناسبت سالگرد ولادت اعلیحضرت پادشاه افغانستان هنرمندان کشور های دوست ، ایران و بلغارستان ساعت هشت امشب در کابل درحضور اعلیحضرت‌محمدظاهرشاه برنامه های جالبی اجرا خواهند کرد .

بازگشت سردبیران‌جراید از اروپا

آقایان احمد شهیدی سردبیر تهران ژورنان ، دکتر مهدی‌سمسار سردبیر کیهان و مهندس کردبچه سردبیر اطلاعات‌که بنابدعوت‌دولتین آلمان غربی و فرانسه مدت سه‌هفته باروپا سفر کرده بودند دیروز به بتهران بازگشتند .

بانك ایران و انگلیس

بانهایت خوشوقتی اطلاع میدهد که در دهمین مراسم قرعه‌کشی حسابهای پس‌انداز این بانك برای سه‌ماهه دوم سال جاری که در ساعت ٥بعد از ظهر روز شنبه ۲۰مهرماه باحضور نمایندگان وزارت دادگستری ـوزارت‌دارائی و شهربانی کل و عده زیادی از صاحبان حساب و معتمدین بعمل آمد بانوان و آقایان‌زیر برنده شدند :

حسابهای برنده چهار هزارریال درشعبه تخت‌جمشید

۱۰۰۰۵۰ بانو مرضیه سید جلال گنابادی ۱۰۰۱٦۲ نریمان شعبانی قورموز ۱۰۰۲٦۰ ـموسی ثقفی۱۰۰۳٥٦ هارطون‌سرکیسیان ۱۰۰٤٦٥ دوشیزه فرحناز فروشانی ۱۰۰٥٥۷ سید محمد مسعودی ۱۰۰٦٤۳ عفت آزاد یگانه ۱۰۰۷٦۱ گریکوریس‌نازلومیان۱۰۰۸٥۱ دوشیزه روح‌انگیز تبرك ۱۰۰۹٥٥علی حاجی‌خان‌زاده۱۰۱۰۳۹ آناهید رنجبر ۱۰۱۱۱۳ احمد ترابی ۱۰۱۱۹٤ نعمت‌الله مظاهری کلهرودی ۱۰۱۲٦٦داود حقانی ۱۰۱۳۳۹ ادواردزندیه ۱۰۱٤۱٤ موسی معدل ۱۰۱٤۸۰ فریدون آد۱۰۱٥٦۰ فاطمه افتخار زمان وکیل ۱۰۱٦۳۸ طوبی سینائی ۱۰۱۷۱۱ فریبرز مزدیستان ۱۰۱۷۸٥ دوشیزه رویا میکائیل ۱۰۱۸٦۰ دوشیزه پروانه کمیلی‌زاده ۱۰۱۹۲۸ کسری وفاداری ۱۰۲۰۱۷ کنستانتین کالاگاس ۱۰۲۰۸۹دوشیزه زهرا آیت‌الله‌زاده

یکنفر برنده جائزه ده هزار ریالی وبقیه چهارهزار ریال در شعبه مرکزی

٥۱٤۱٤ده هزار ریال علی حمیدی بقیه جوائز چهار هزار ریالی ٥۰۰۲٦روبن‌یونسی ٥۰۱۲۰ عمید انوشیروانی ٥۰۲۲٦سیداسدالله زاهدی ٥۰۳٤٥ دکتر حسین‌یوسفی ٥۰٤٤۰ دوشیزه منیژه‌دهکردی ٥۰٥۳۷ محمد علی شبستری ٥۰٦٤٤ حسین زمانی ٥۰۷٥۰هوتن امیر برخوردار ٥۰۸۷۸ دوشیزه منیژه اکبری ٥۰۹۹٥ دوشیزه آشورینا میرزا مقدم ٥۱۰۷٦ماشاالله حسین ٥۱۱٥٤ دوشیزه رفعت جمالی ٥۱۲۲۹ حسن عاطفی ٥۱۳۱٥ نجات‌الله حکیمی ٥۱٤۰۲ منوچهر تقی‌زاده یزدی ٥۱٤۹۹ محسن خلعتبری ٥۱٥۸٥ تیمسار سرلشگر احمد خسروانی و بانو عفت ناصری ٥۱٦۷۱فریبرز سیونی ٥۱۷٤٦ سید کاظم شفیعی رودباری ٥۱۸۱٦ فاطمه‌رخشا ٥۱۹۱۱ گوهر سلیمان زاده ٥۲۰۰٤ فریدون صادقی صاحب‌زاده ٥۲۰۸۰استریدتهلن ٥۲۱٥٥ دوشیزه مهین پلنجی

یکنفر برنده جائزه ممتاز صد هزار ریالی و بقیه جوائز ۴۰۰۰ ریال شعبه میدان فردوسی

۲٥۰۹۲۹ صدهزار ریال آقاسی صرافیان بقیه جوائز چهار هزار ریالی ۲٥۰۰۳۰ علی اکبر کوزه‌گرگالجی ۲٥۰۱۳۸ مسعود عصام ۲٥۰۲۷۰ کیخسرو شاه بهرامی ۲٥۰۳٥۲روزبه‌افخمی‌ارکانی ۲٥۰٤۳۸ مهین محمد طهرانی ۲٥۰٥۳٥ فهیمه فقیهی شیرازی ۲٥۰٦۱۹ هما محمدزاده ۲٥۰٦۸۸ اسمعیل‌نوشا ۲٥۰۷۷۰ سام سهراب ۲٥۰۸٥۲ روبن طاطاوسیانس۲٥۰۹۲٤ میترا عسگری ۲٥۰۹۹۱ مهرانگیز دقیقی روحی ۲٥۱۰٥۹ زهرا پارسا پور ۲٥۱۱٤٤همایون سروش ۲٥۱۲۰٥ جعفر حاجی‌امیری

دونفر برنده جائزه سی هزار ریالی و۲۰ هزارریالی وبقیه چهار هزار ریال در شعبه بازار

۱۲۱۸۰۳سی‌هزار ریال لاهر کلیمه و۱۲۰۹٤۳ فرهاد هاشمی ۲۰هزار ریال ویروشالمی بقیه جوائز چهار هزار ریالی ۱۲۰۰۳۰ حیدر حکمی خراسانی ۱۲۰۲۷۸ زری طاهری ۱۲۰٤۸٦ مصطفی پاك طینت ۱۲۰٦۰۳ عبدالله انتصار ۱۲۰۷۳۹ دوشیزه فاطمه فخرائی ۱۲۰۸٦۰ سید کمال فخارزاده ۱۲۱۰۲۰ نوشیروان دواچی عمومی ۱۲۱۱٦۳ میرحسین موسوی‌فر ۱۲۱۲۹٥ ابوالقاسم قندهاری ۱۲۱٤۱۷ بدیع‌الله ثابت ۱۲۱٥٥۷ فاطمه بختیاری ۱۲۱٦۷۰ حسن اصفهانیان ۱۲۱۷۷۹ امیر عرب‌زاده ۱۲۱۸۷۲ عبدالحمید جابری ۱۲۱۹۷٥ مجید جان عراقی ۱۲۲۰۹٤ محسن مستوفی فرد ۱۲۲۲۰۸ علیرضاشریعتی ۱۲۲۲۹٤سیدمحمدسعادتیار ۱۲۲۳۹۷ محمد شرفی ۱۲۲٤۹۱ شهریار شجاعی ۱۲۲٥۸٤ احمد شریفی ۱۲۲٦۹۸ وثوق محمدی ۱۲۲۷۹٦ حسین‌درستی نادعلی

یکنفر برنده جائزه پنجاه هزار ریالی وبقیه چهار هزار ریال در شعبه آبادان

۱۷۰٤۹۲ پنجاه هزار ریال محمدرضا دریس‌زاده آبادان نژاد بقیه جوائز چهار هزار ریالی ۱۷۰۰۰٤ شهنواز موثقی ۱۷۰۱۰۰ شکرالله بقال میلزن ۱۷۰۲۱۳ طاقول اوانسیان باش‌قلعه۱۷۰۳۰۰ علاءالدین شریفی حسینی ۱۷۰۳٦٦ پرویز دوستدار ۱۷۰٤۳۳ عزت تقدیری ۱۷۰٥۰۷ جمشید بینش ۱۷۰٥۷٦ اسمعیل نساج

جوائز چهار هزار ریالی در شعبه اهواز

۲۰۰۰۳۰ عبدالرحیم قناعتی ۲۰۰۱۷۰مهدخت مسعود ۲۰۰۳٥۳ اخوان پور ۲۰۰٤۸٦ آتیه صراف ۲۰۰٥۹٥ دوشیزه پریرخ‌پیامی ۲۰۰۷۰۷ فاطمه آذرکمند ۲۰۰۸۲۲داود میرمعلم ناجی

جوائز چهار هزار ریالی در شعبه خرمشهر

۱٥۰۰٤۱ دوشیزه شهلا یوسفی ۱٥۰۱۲۷ محمد کاظم زاهد ۱٥۰۲۲۷ محبوب مرچنت

آ-۲٤۰٥۰

ماجرای هفتمین برنده ۲۰۰هزارتومانی

از همه خواندنی تر است

هفتمین برنده دویست هزار تومان مبهوت شده بود

یوسف ناطقی کارمند پایه هشت دارائی سنندج بادویست هزار تومان آتیه هشت فرزندش را تامین کرد

● **وقتی رادیو پنج رقم بلیط برنده دویست هزار تومان‌را اعلام کرد چنان‌منقلب شدم که ازاطاق‌بیرون رفتم**

این هفته هفتمین برنده ۲۰۰هزار تومانی سری ٦٦۸ بلیط های اعانه ملی آقای یوسف ناطقی کارمند پایه هشت دارائی سنندج میباشد و بقول خودش به تعداد پایه های اداری‌اش دارای فرزند میباشد ، هشت پسر و دختر خدا ببخشد ...

بقیه در صفحه چهاردهم

اطلاعات کودکان

مجله‌مخصوص خردسالان

فردا منتشر میشود

قیمت ٥ ریال

از(آکواریوم) نمایشگاه‌ماهیهای زینتی ـساختمان پلاسکو ـخیابان اسلامبول دیدن کنید. ۱- ۲۲۳۳٤

مهندس برق وکارمند فنی استخدام میشود

موسسه‌ای صنعتی احتیاج باستخدام یك نفر مهندس برق‌فارغ التحصیل یکی از دانشگاههای معتبر و همچنین سه نفر دیپلمه دوره کامل متوسطه در رشته ریاضی دارد وهر چهار نفر باید آشنائی کامل بزبان انگلیسی داشته باشند. داوطلبان به‌راهنمای شماره ۲۲٦ روزنامه اطلاعات مراجعه فرمایند و نشانی وتمره تلفن خودرا ضمن‌ذکر کلیه خصوصیات وسوابق به‌آنجا تسلیم نمایند. کلیه داوطلبان باید خدمت زیر پرچم را انجام داده‌باشندویادارای معافی دائم باشند.

آ-۱٤۷۸۳ ۱-۲

ری.او.واک

قویترین و بادوامترین باطری جهان