ارتش اندونزی پایتخت را اشغال کرد

ژنرال ناسوتیون
وزیر دفاع ضد کمونیست اندونزی

* در جاکارتا صدهاهزارنفر از دانشجویان ومردم‌دست بشدید ترین‌تظاهرات‌زدند
* سوکارنو اعـلام کرد : انقلاب اندونزی را می - خواهنداز‌داخل‌منهدم‌کنند

درصفحه ۳

سوکارنو
نگران است

تفنگداران دریائی وزره‌پوشهاکاخ‌سوکارنو را محاصره کردند

اطلاعات

شنبه ۷ اسفندماه ۱۳٤٤ . . . . . شماره ۱۱۹۱۷
. . . . . سال چهلم . . . . . تکشماره ٤ ریال

تفسیر روز
تشنج دراندونزی
در صفحه ۱۳

۳ کودتای پیاپی وضع جهان را متشنج کرد

غنا گروهی ازوزرا بقتل رسیدند

ژنرال انکرا، رهبر
کودتای غنا

* نکرومه برای بازگشت به قدرت تلاش میکند
● شوروی اعلام کرد: امریکا وانگلیس کودتای غنا را براه انداختند
* سفارت غنا در پکن با حضور نکرومه عکسهای او را پائین کشید

درصفحه ٤

گزارشهای رسیده حاکی است که کودتای سوریه تلفات سنگینی داشته است. این عکس یکی از خیابانهای دمشق رایس از کودتاشان میدهد. اجساد چندتن از قربانیان کودتا در کنار تانکها بچشم میخورد.
(عکس رادیوئی اطلاعات)

سوریه ۴۰۰ تن در کودتا کشته‌شدند

ژنرال حافظ وژنرال عمران ، بی‌خبر در کنار ژنرال صلاح‌الجدید رهبر کودتای اخیر سوریه (بالباس نظامی) قهقهه را سرداده‌اند . آنهانمیدانند که بزودی قربانی کودتای دوست صمیمی خود خواهند شد.

● همسر امین‌الحافظ باهفت تیر تـا آخـریـن فشنك مقاومت کرد درصفحه ٤

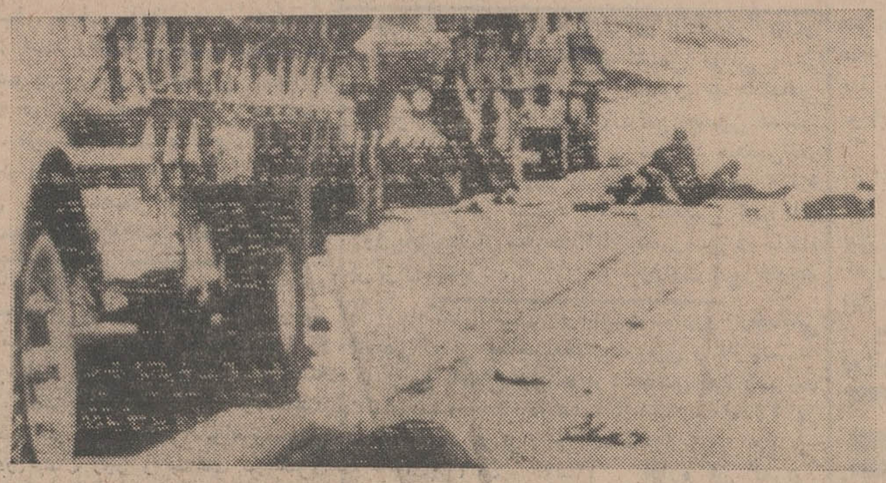

ضعف برعبدالناصر مستولی شده‌است

در صفحه ۱۳

وزیر خارجه کویت طی مصاحبه‌ای اعلام‌کرد :

ایران‌وکویت

قرنها است‌که بهترین روابط همجواری را دارند

در صفحه ۱۳

جشن ملی کویت

دیروز مصادف با روز جشن ملی و روزتولد حضرامیر کویت بود وبهمین مناسبت از طرف آقای محمدالصانع سفیرکبیر کویت در دربار شاهنشاهی ضیافت باشکوهی در محل سفارت کویت در تهران ترتیب داده‌شده بود.
دراین میهمانی آقای عباس آرام وزیر امور خارجه ، سفرای کبارمقیم دربار شاهنشاهی و عده کثیری از شخصیتهای سیاسی و مملکتی‌شرکت داشتند.
ازدوسال پیش‌جشنهای‌استقلال کویت‌و تولد امیر دریك روز ادغام وبنام روز جشن ملی‌کویت خوانده شد ،دراین روز کلیه ادارات تعطیل است وامرا وشخصیتهای کویت‌برای عرض‌تبریك به حضور امیرکویت شرفیاب‌میشوند
ما روز استقلال کشوردوست وبرادر خود کویت و سالـروز تولـد حضرت امیر کویت را ،بامیر،دولت و ملت‌کویت صمیمانه‌تبریك‌میگوئیم و آرزومند‌ترقیات‌روزافزون‌کویت‌هستیم.

ایران ایر
هواپیمائی ملی ایران «هما»

ازامروز ذخیره جا برای مسافران حج آغازگردید

هواپیمائی ملی ایران بدینوسیله باطلاع زائرین محترم‌بیت‌الله‌الحرام میرساند که از صبح روز شنبه هفتم اسفندماه (امروز) لغایت‌ساعت ٦بعدازظهر روز شنبه چهاردهم اسفندماه جا در هواپیما ذخیره مینماید و مسافران میتوانند جهت ذخیره‌جا در تهران (ساختمان‌حج فرودگاه مهرآباد) ودر شهرستانهای اصفهان- شیراز - آبادان به‌شعب شرکت مراجعه فرمایند .
فروش‌بلیط حج در تهران وشهرستانها از صبح روز شنبه گذشته در تهران و شهرستانها آغاز گردید .
بهای بلیط مسافرت تهران -جده -تهران مانند سال گذشته ۱۷۷۰۰ریال میباشد که بتصویب شورایعالی هواپیمائی کشوری و باطلاع شورایعالی حج رسیده است . آ-٤۲٦٤۸

آگهی استخدام داوطلب خلبانی
۱-۱۰ آ-٤۱۸٤۰ شرح در صفحه ۸

اطلاعیه سازمان ذوب‌آهن ایران

پیروآگهی شماره ۸۷۷٤-۱۳ر۱۰ر٤٤ سازمان ذوب آهن‌ایران بمنظورتامین احتیاجات کادر فنی موردنیاز برای مرحله اولیه ساختمانی و تاسیسات ذوب‌آهن و جهت‌خدمت در مناطق درخواست استخدام از داوطلبان لیسانسیه -فوق لیسانس - مهندس -دکتر در رشته های :
الف - مهندس زمین شناس
ب - مهندس معدن
ج - مهندس ذوب فلزات
د - مهندس شیمی
ه - مهندس ساختمان
و - مهندس مکانیك
ز - مهندس برق
ح- مهندس نقشه‌بردار و تکنیسین نقشه کش
ط - کارشناس در علوم اداری و مدیریت صنعتی
میپذیرد . تاریخ شروع مصاحبه و انتخاب و آزمایش‌استخدام داوطلبان و تعیین احتیاجات واقعی سازمان از تخصصهای مختلف بعدا در مطبوعات مرکزاعلام خواهدشد.
۱- قبول درخواست استخدام از متقاضیانیکه مدارك تحصیلی آنها کمتر از لیسانس‌باشد فعلا مقدور نیست.
۲-قبول‌درخواست استخدام از متقاضیانیکه در حال حاضر در وزارتخانه‌ها و سازمانها و شرکت های دولتی شاغل بخدمت میباشند مقدور نمیباشد.
۳- خواهشمند است داوطلبانیکه برك درخواست استخدام را تکمیل و تحویل سازمان نموده‌اند از مراجعه مجدد بسازمان‌ذوب آهن خودداری فرمایند. بدیهی است‌برای داوطلبان واجدشرایط در تاریخی که مرحله استخدام‌شروع خواهد شد دعوتنامه‌ارسال خواهد شد.تا جهت‌شرکت در آزمایشات و مصاحبه و انتخاب و استخدام باین سازمان مراجعه نمایند. الف ۸۱٤۷
۱-۳ ۱-٤۱٤۷۲ سازمان ذوب‌آهن‌ایران

جناب آقای حکمی
عمیقا درغم جنابعالی شریك میباشیم .
مرتضی سلطانیه . علیرضا رجبی . جعفر تفضلی . ابراهیم خسروانی

اطلاعیه مرکز نظارت برتولید وفروش سیمان کشور

بعموم مصرف کنندگان واقعی‌حوزه تهران وحومه‌اعلام میشود:
مرکز مشاوره ونظارت برتولید وفروش سیمان کشور با تقبل هزینه حمل و تخلیه و حق‌العمل فروشندگان مقدارکافی سیمان درنقاط فامبرده زیرآماده نموده وازصبح روزشنبه هفتم اسفندماه جاری بقرار هرکیسه سیمان پرتلند هشتاد (۸۰) ریال بفروش میرساند بدیهی است نرخ سیمان درکارخانه های تولیدکننده همان تنی ۱۵۲۰ ریال میباشد .
۱- فروشگاه مرکزی میدان شوش
۲- فروشگاه قلهك زرگنده جنب کلانتری
۳- فروشگاه یوسف‌آباد خیابان محمدرضاشاه بین‌ایستگاه دو و سه اتوبوس .
٤- فروشگاه سه‌راه طرشت چهارراه نشاط اسکندر شمالی
۵- فروشگاه میدان شهناز خیابان‌تهران‌نو روبروی بیمارستان بوعلی .
٦- فروشگاه خیابان شهناز روبروی کارخانه برق
۷- فروشگاه میدان‌تجریش‌فروشگاه مصالح‌ساختمانی‌هاشم‌زاده
۸- فروشگاه قلهك خیابان دولت بین قنات وکوچه شیبانی فروشگاه اصل نوین
۹- فروشگاه جاده قدیم شمیران روبروی شعبه کورش بانك ملی ایران فروشگاه شمیرانیان
۱۰- فروشگاه میدان فردوسی اول خیابان فردوسی فروشگاه سروش .
۱۱- فروشگاه‌خیابان‌شاهرضاچهارراه کاخ فروشگاه‌بهرام‌استاد
۱۲- فروشگاه میدان فوزیه سلمانزاده
۱۳- فروشگاه خیابان امیرآباد نرسیده به‌بلوار فروشگاه‌مزدا
۱٤- فروشگاه خیابان فرح شمالی فروشگاه ظفرقندی
۱۵- فروشگاه خیابان شوش بنگاه عدلنیا مقابل انبار اداره قندوشکر
مرکز مشاوره ونظارت برتولید وفروش وصادرات سیمان کشور

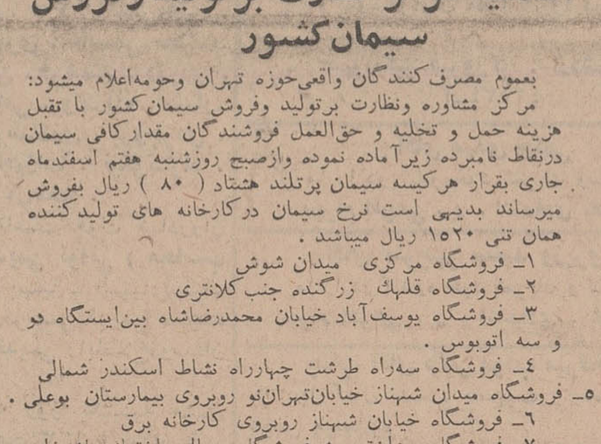

شعبات :
شعبه خرمشهر تلفن ۲۷۳۳- ۲۷۳٤
شعبه اهواز تلفن ۲٦۲۹
شعبه رشت تلفن ۲۲٤۱ آ-٤۲۲٦۰

جناب آقای دکتر حسن زاهدی ریاست معظم کل بانك اعتبارات کشاورزی ایران

باکمال مسرت انتصاب مجدد جنابعالی راتبریك‌عرض نموده و موفقیت بیشتر آنجناب را در اجـرای منویـات شاهنشاه آریامهر وتامین آسایش کارمندان بانك ازخداوند متعال مسئلت داریم.
کارمندان بانك اعتبارات کشاورزی الیگودرز

این جواهرات گرانبها متعلق بکیست

هرچه بیشتر حلب کوچولوی قو
بخرید شانس شما برای بُردن
این جواهرات بیشتر است

۳
روز دیگر یکسری جواهر
الماس و برلیان به ارزش
۵۰۰ هزار ریال ویکصد انگشتری طلا جوائز
حلب کوچولوی قو قرعه کشی میشود

نعمتی بنام امنیت!

بفاصله چهل وهشت ساعت در هفته اخیر، دو دولت آسیائی وافریقائی، بوسیله کودتا سرنگون‌شد. در سوریه دولت ژنرال حافظ که تاکنون‌چند دسیسه کودتا را در نطفه عقیم ساخته بود سرانجام باکودتای «صلاح جدید» از پای درآمد ودوران نسبتا طولانی عمر این حکومت به‌آخر رسید. در غنا نیز هنگامیکه قوام‌نکرومه رئیس جمهور مقتدر آنکشور برای ملاقات باسران چین کمونیست عازم پکن بود، میان زمین وآسمان از خبر وقوع کودتا آگاه شد. خبرهائی که از جاکارتا، پایتخت اندونزی میرسد نیز بنوبه خود حاکی ازینست که اندونزی دوره بحران‌را میگذراند ومعلوم نیست‌سوکارنو در مبارزه‌ای که با ژنرالها آغاز کرده موفق خواهدبود یارژیم اونیز چنانکه‌دیروز ناگهان‌شهرت‌یافت دستخوش کودتا میشود. دیروز علاوه برشایعه کودتا دراندونزی، شایعه دیگری نیزمبنی‌برسقوط حکومت‌کشور افریقائی اوگاندا انتشار یافت که هرچند تایید نشد لکن نفس این‌شایعات وشهرت‌نادلیل‌بروجودبحران‌وانعکاسی‌است‌از آثار تب وتشنج‌در جهان‌ما.

امروز اگر کسی بربام دنیا بایستد وزیرپای خودنظر بیندازد آنچه می‌بیند دود است وآتش جنگ ونفرت و طغیان وعدم تفاهم مابین ابناء بشر وتوطئه وتحریک‌و گرسنگی و بیخانمانی وآوارگی که متاسفانه بعد از جنگ دوم بین‌المللی هرروز دامنه‌اش وسیعتر گشته‌و قسمت بیشتری از جهان ما را دربر گرفته است.

درسال ۱۹٤۵ وقتی‌آتش‌جنگ دوم فرونشست مردم بلادیده‌ای که در تمام ربع مسکون یابطور مستقیم‌ویا من‌غیرمستقیم صدمات ولطمات جنگ را تحمل‌کرده‌بودند انتظار داشتند فرشته صلح وهمزیستی بالهای زرین‌خود رابرفراز جهان بگسترد ودرسایه امنیت وتفاهم جهاد بزرگی برای ترمیم ویرانیها وسیرکردن گرسنگان وپوشانیدن برهنگان آغاز شود، اما هنوز محاکمه‌سران رایش سوم بعنوان جنایتکاران جنگ در دادگاههای بین‌المللی تمام نشده بودکه سایه عفریت جنگ وتجاوز ازسرنو آشکار گشت وباین رویای طلائی پایان داد.

ازآن تاریخ تاکنون اهتماماتی که دنیا انتظار داشت در راه صلح بکارود بدیختانه برای اداره جنگ سرد وجنگ گرم درگوشه وکنارجهان مصروف گشته است و جنگ عمومی بامظاهری مرئی ونامرئی درجهان ادامه دارد.

این جنگ طولانی بدبختانه مانع از آن شده‌است که امکانات بشر، برای تامین حوائج فراوانی که‌انسان نیمه دوم قرن بیستم بدان نیازمند است، یعنی برای ایجاد کار وتهیه نان وغلبه برفقر ومرض ونامنی مورد استفاده واقع شود وامروز هنگامی که انسان‌قیافه‌عمومی جهان رابررسی میکند می‌بیند درمیان کشورهای بزرگ وکوچک و رژیمهای قدیمی یاجدالتاسیس تعداد کشورهاو رژیمهائی که توانسته‌اند علیرغم تشنجات وعدم مساعدت محیط بین‌المللی موقعیت خودرا دریابند واز ثبات و آرامش بهره‌ور وبفکر کار خود باشند بحقیقت انگشت شمار است وخداوند را شکرگزار بایدبود که کشور عزیز ما ایران، بعد از پشت سرنهادن یك دوره‌بحرانی وگذشتن از وادی مخاطرات ومشکلات اینك درعداد این ممالك معدود قرار دارد.

ایران از نخستین کشورهائی بود که بلافاصله بعد از جنگ جهانی دوم، صحنه‌حوادث پیش‌بینی‌نشده قرار گرفت وبروایتی بدنبال ماجرای عدم تمکین از تخلیه اینکشور بوسیله قوای بیگانه و غائله‌حکومت دست نشانده در آذربایجان جنگ‌سرداز ایران آغازشد.

معهذا، شایدبتوان گفت‌که معجزه‌یی‌این سرزمین را از عواقب برخورد قدرتها وآتش جنگ‌گرم که درغالب نقاط جهان ازمیان خاکستر جنگ سرد جرقه زد وهنوز در بعضی نقاط محترق است، نجات بخشید وپس از دوازده سال که از تاریخ اشغال ایران درگرما گرم جنگ دوم جهانی وضعی متشنج ونامطمئن براینکشور حکومت داشت، خوشبختانه دوره ثبات وامنیت فرارسید ومتعاقب آنهم روزگار ساختمان وپی‌ریزی ایران نو.

بفرموده پیامبر گرامی اسلام دونعمت هست که قدر آن مجهول است، یکی سلامت ودیگری امنیت. همچنانکه تا انسان سالم است، حتی‌ناله‌هاونضرعات‌یك انسان بیمار ودردمند نمیتواند اورا بنعمت سلامت که ازآن برخوداراست متوجه سازد وتنها در زمان تب‌و درد و تشنج است‌که آدمی قدر روزهای سلامت رادرك میکند امنیت نیز همینطور است. امروزکه‌مردم روزگار امنیت وآرامش را طی میکنند ودرسایه همین امنیت کشورشان راه اعتلا وترقی وانتقال بدوران صنعتی را بسرعت طی میکند، امروز که رفورمهای اجتماعی یکی بعد از دیگری درین سرزمین صورت تحقق می‌پذیرد، مردم از گذشته دردناك، ازدوره پریشانی وهرج ومرج، از دوران رکود اقتصادی‌وعقیم ماندن برنامه‌های عمرانی واصلاحی، ازروزگار اشغال ایران وهجوم فقر ومرض وگرسنگی وروزهائی که بین هست ونیست یکقدم‌بیشتر فاصله نبود واستقلال این سرزمین بموئی بسته بود یادشان نمی‌آید ولی حداقل باملاحظه وضع ممالك دورو نزدیك، بانگاهی بکشورهائی‌که دراطراف مابا گرسنگی، بافقر، بابحران، باکودتا، باتشنج وناامنی ومداخلات بیگانه دست بگریبانند جا دارد که ما نسبت بوضع امروز خودشاکر ونسبت بحفظ این موقعیت‌که امروزه کمتر ملتی از آن برخوردار میباشد صمیمانه ومجدانه کوشاباشیم. چرا که‌حفظ هرنعمتی، بزرگترین‌شکرانه آنست خاصه نعمتی باهمیت سلامت وامنیت.

مجالس ترحیم و یاد بود

با اندوه فراوان درگذشت مادر عزیزمان را باطلاع دوستان و خویشان محترم‌میرسانیم. مجلس ترحیم از ساعت ۹ تا ۱۱ صبح روز یکشنبه هشتم اسفند ماه در مسجد مجد منعقد خواهد بود.

یحیی صادق وزیری .صارم‌الدین صادق‌وزیری

با نهایت تاسف درگذشت شادروان **بانو گوهر صادق وزیری** والدهٔ مکرمهٔ بانوان قمر طلعت آصف و عزیزهٔ امین الاسلامی و آقایان یحیی ـ محمد هادی وصارم‌الدین صادق‌وزیری را باطلاع خویشاوندان و دوستان گرامی می‌رسانیم. مجلس ترحیم از ساعت ۹ تا ۱۱ صبح روز یکشنبه هشتم اسفند ماه در مسجد مجد منعقد خواهد بود. مجلس ختم زنانه در سنندج برگزار خواهد شد.

دکتر عبدالحسین اردلان . دکتر محمد هاشم وکیل . علی شهیدی مازندرانی . علی اشرف سنندجی . مهدی سنندجی . مهندس احمدعلی صادق وزیری . مهدی صدیق‌وزیری. امین‌الله مشیر وزیری . دکتر فریدون معتمد وزیری . دکتر همایون معتمد وزیری .سرهنك ناصر معتمد وزیری . احمد کمانگر . محمد اصولی . فریبرز امیرابراهیمی

بدین وسیله درگذشت روانشاد والدهٔ محترمه آقایان یحیی . محمدهادی و صارم‌الدین صادق وزیری را به اطلاع دوستان ارجمند می‌رسانیم. مجلس ترحیم از ساعت ۹ تا ۱۱ صبح روز یکشنبه هشتم اسفند درمسجد مجد برگزار خواهد شد.

محمد فرنیا . عماد سالك . عباس‌جعفری. محمود هرمز . احمد رهنما . حبیب رضا زادهٔ قشقائی . نجف دریابندری . خسرو اسدی . منوچهر خواجه نوری . جواد معینی . مهندس عباس گرمان . مهندس نعمت سیاح . پرویز فراست سریعت پناهی . مدحت امیدواری .باقر موسوی غروی . علی اصغر جابری. مهندس حسن‌برومند.سیدمهدی هاشمی.منصورمشیری

باکمال تاسف درگذشت مرحومه مغفوره **بانو سکینه سعیدائی** والده خدیجه ـ احترام ـ غلامحسین ـ مهدی ـ مسعود سعیدائی را به استحضار میرساند. مجلس ترحیم مردانه آنمرحومه روز یکشنبه ۸ اسفند ماه از ساعت ۱۳الی۵ بعداز ظهر در مسجد فخرالدوله ومجلس ترحیم زنانه در همان روز و ساعت در منزل شخصی آنمرحومه واقع‌در خیابان شهناز کوچه محمدیه کاشی ۱٤ برگزار خواهد گردید.

شمس ثریا . قاضی مراد . عبداله .ابوالقاسم. حاج رضا قلی سعیدائی . خانواده های مقدس. کوهستانی . ارفع . مروی . سرهنك زاد . نورافشان . منفرد . نادریان . معنوی .هدایت نجفی . قدس . صدری

بعموم بازماندگان آن مرحومه تسلیت میدهیم.

بدین وسیله فوت شادروان **میرزا ابوالحسن خمسه صفا** را باطلاع دوستان و برادران‌ایمانی میرسانیم امید است در مجلس ترحیم آنمرحوم شرکت فرمایند. **سید مهدی الحسینی لاله‌زاری ـ ابوالفضل نجفی امام‌مسجد یاسین**

خانواده های : دریادار صفائی . خمسه صفا . عنقا . شمس‌خو . اعظمی زنگنه. دکتر ارمین . جدلی . قریشی . یوسی . مهیار . ایروانی . رضائی . رحیمی . مسگریان .ورزش نژاد . اصفهانیان

درگذشت شادروان **ابوالحسن خمسه‌صفا** بزرك خاندان خمسه‌صفا را باطلاع‌خویشاوندان و آشنایان میرساند. مجلس ختم مردانه روز یکشنبه ۸ اسفند ماه از ساعت ۳ تا ۵ بعداز ظهر در مسجد ارك و مجلس ختم زنانه همان روز و ساعت در منزل شخصی خیابان‌فرح‌آباد ژاله سه‌راه سلیمانیه خیابان دهخدا شماره ٤۰ منعقد خواهد بود.

بعموم بازماندگان آنمرحوم تسلیت میدهیم.

بدین وسیله فوت شادروان **میرزا ابوالحسن خمسه صفا** را باطلاع دوستان و برادران‌ایمانی میرسانیم امید است در مجلس ترحیم آنمرحوم شرکت فرمایند. **سید مهدی الحسینی لاله‌زاری ـ ابوالفضل نجفی امام‌مسجد یاسین**

خانواده های امینی خوئی . رجائی .ریاحی. سرور . قاسمی . امجدی . فاطمی . دکتر حسین تهرانی . دکتر اولیائی . هاشمی . پرویزی . خسرو پرویز . درافشان .آزین‌پور. دبیری . سرگرد مسعود آصفی . شهیدی . نزیه . جوانشیر

با نهایت تاسف فوت شادروان **بانو گوهرتاج امینی خوئی (خانم)** فرزند مرحوم حسینقلی خان (اجلال نظام) را باطلاع‌دوستان و آشنایان میرساند. مجلس ترحیم مردانه روز یکشنبه هشتم اسفند ماه از ساعت‌سه‌ونیم تاپنج ونیم بعداز ظهر در مسجد حضرت‌ولی عصر در خیابان حشمت‌الدوله و ترحیم زنانه همان روز و همان ساعت در منزل شخصی آن مرحومه در خیابان امیرآباد بالا خیابان مجد پلاك ۳۷ و مراسم شب هفت روز چهارشنبه یازدهم اسفند ماه ازساعت سه و نیم تا پنج ونیم بعداز ظهر در امامزاده عبداله آرامگاه خاندان فتوحی برگزار خواهدشد.

حاج سید علی‌اصغر حسینی خوئی. حاج سید ابراهیم علوی خوئی .شیرزاد امینی‌خوئی. یداله امینی خوئی . ابوالحسن رجائی .سروان محمود امینی خوئی . دکتر علی امینی خوئی . سرهنك عزت‌اله امینی خوئی . سرهنك بابا امجدی . سرتیپ مصطفی امجدی . مهندس منوچهر سرور . سروان قاسمی . صفی‌الدین فاطمی . علاءالدین پرویزی . دکترعلی‌امجدی

بعموم افراد خانواده های عزادار بویژه بازماندگان آن مرحومه مصیبت وارده راتسلیت میدهیم.

وزارت امور خارجه بانهایت تاسف‌درگذشت شادروان مرحوم **رضاقلی قدیمی نوائی** پدر آقای مرتضی قدیمی سر کنسول شاهنشاهی در مونیخ و برادر جنابان دکتر حسین قدیمی واحمد قدیمی را باطلاع میرساند. مجلس‌ختم مردانه آنمرحوم روز دوشنبه از ساعت ۳ تاه بعداز ظهر در مسجد مجد و مجلس ختم‌زنانه روز یکشنبه از ساعت ۳تاه بعدازظهر درخانقاه برگزار میشود. **وزارت امورخارجه**

با کمال‌تاسف درگذشت شادروان **رضاقلی قدیمی نوائی** صاحبمنصب صدیق و بازنشسته گمرك را باطلاع میرساند. مجلس ختم‌ازساعت ۳تاه بعداز ظهر دوشنبه ۹ اسفند ماه ٤٤ در مسجد مجد برگزار خواهد شد.

آ ـ ٤۲٦۲۰ ۱ ـ ۲ اداره کل گمرك

خانواده های قدیمی نوائی .بهنیا .هنجنی. مهدوی . برقعی . پیکان . فرخ . زندفر.هنری. دفتری . نوائی . خلعتبری . عاصمی.محتشم. عمیدی . امید . محسنین . فرهمند . درودی . ناظم بوشهری . قائم مقامی . والازاده .افشار. جهانبانی . خسروپناه . سالاری . بروجردی . کشفیا . ریحانی . منجم‌زاده . نیکونژاد . محمودی . معتمد نژاد . آل‌طعمه .

با کمال تاثر و تاسف فوت شادروان مرحوم آقای **رضاقلی قدیمی نوائی (محاسب الدوله)** پدر خانم مهری بهنیا ـ المپیادبهنیا ـ شیرین هنجنی و آقایان‌مرتضی قدیمی ـ مجید قدیمی و مهندس حمید قدیمی راباطلاع‌دوستان و آشنایان میرسانند.

مجلس ختم زنانه روز یکشنبه هشتم اسفند ماه جاری از ساعت ۳ تا ۵ بعداز ظهر در خانقاه صفی علیشاه و مجلس ختم مردانه روز دوشنبه نهم اسفند ماه در همان ساعت در مسجد مجد منعقد خواهدبود.

بعموم افراد خانواده های عزادار بویژه بازماندگان آنمرحوم مصیبت وارده راتسلیت میدهیم.

بمناسبت درگذشت شادروان آقای **حسن کلانتری** روز یکشنبه ۸ر۱۲ر٤٤ مجلس ترحیم از ساعت ۲ونیم تا ۵ونیم بعداز ظهردر مسجد بی‌سیم نجف‌آباد برگزار میگردد.

شکراله کنعانیان

کل شیئی هالك الاوجهه

حضرت حجة الاسلام آقای سید علی‌منتظری

روز سه شنبه یازدهم رمضان المبارك ۱۳۸۵ مطابق ۱٤ر۱۱ر۱۳٤٤ در سن هفتاد و پنج سالگی در قریه نوده ملك گرگان به رحمت ایزدی پیوست‌ومجالس ترحیم‌وختم‌وسوگواری آن بزرگوار از طرف بازماندگان آن مرحوم واهالی آن قریه وبلوك ملك و کتول و استر آباد رستاق وشهر گرگان بطریق احسن و افتخار آمیزی که در خورمقام و شخصیت آنجناب بود تا این تاریخ انجام، خدای احد کسانی که هر نوع خدمتی نسبت به بزرگداشت و تجلیل این‌شخص جلیل‌حیا ومیتا که در واقع تعظیم شعائر اسلامی است نمود جزای خیر دهد و از همه ایشان بدین‌وسیله اظهار تشکر و قدردانی و امتنان مینمائیم.

بازماندگان مرحوم حجةالاسلام منتظری

مهرداد عزیز . ای نازنین پدر و مادرسالها همه محکوم به سپری شدن هستند‌اما هرگز سالی بدین پایه سیاه بر ما نگذشته بود. یك سال است که جای تو با آن قیافه زیبای مردانه‌ات در جمع ما خالی است. مهرداد نازنین. این فرمان سرنوشت است که همه رفتنی هستند اما بنا نبود که گل وجود تو این چنین زود پرپر شود.

هیچ چیز و هیچ کس در این یکسال نتوانسته است قلب رنجدیده ما را تسلی دهد فقط باین امید داریم که رنج دوری از تو راه بین ما و تورا نزدیك و نزدیکتر نموده باشد که روزی بسوی تو شتافته و برای‌همیشه از این درد جانکاه و طاقت فرسا رهائی‌یابیم.

پدر و مادر داغدیده‌ات ـ ایراندخت عمیدی ـ روانبخش آ ـ ٤۲٦۱۸

تسلیت

جناب آقای صارم‌الدین صادق وزیری

با اندوه فراوان مصائب وارده را تسلیت عرض مینماید.

مهرانگیز فیروزگر . اردشیر وفاداری

آ ـ ٤۲۵۳٤

آقای مهدی حکمی

ما را در اندوه‌خود شریك وسهیم‌بدانید.

بهرام افرهی . ر . اعتمادی .محسن فتحی

آقای منوچهر سعید وزیری

ما را در اندوه خود شریك و سهیم‌بدانید.

بهرام افرهی . ر . اعتمادی . غنی‌نواده

جناب آقای دکتر مودب میرفخرائی

با کمال تاسف مصیبت وارده را تسلیت عرض مینمائیم.

وارطان و خانواده آقابابیان

سرکار سرهنك دکتر مرادی و آقای حسین مرادی

مصیبت وارده را از صمیم قلب بشما و خانواده محترمتان تسلیت عرض مینمائیم.

محمد طاهریان . سرگرد جواد حسینیان . هوشنك بهمن پور

جناب آقای دکتر مودب میرفخرائی

مصیبت وارده را بجنابعالی و فامیل محترمتان تسلیت عرض مینمائیم.

ورگین و خانواده اوهانیان

سپاسگزاری

در مصیبت جانکداری که بما روی آورد سروران معظمی که یگانه سرمایهٔ زندگی ما هستند چه دوستانی که با قدم محبت بمجالس ختم و پرسه آمدند چه عزیزانی که دور یابیمار بودند و بوسیلهٔ تلفن و تلگرام ونامه همدردی نمودند چه ارباب مطبوعات و نویسندگان ارجمندی که با قلم مهرآمیز خود از اندوه ما کاستند چنان ما را مشمول احساسات‌ومرهون عواطف کریمانه قرار دادند که تا زنده‌ایم فراموش نخواهیم کرد. اینك با تقدیم مراتب سپاسگزاری آرزومندیم‌که هرگاه نتوانیم‌بسبب شدت تاثر و تالم برای عرض تشکر حضوری تشرف حاصل کنیم ما را معذور دارند که: العذر عند کرام الناس مقبول

بدرالسماء انجوی شیرازی . سید محمد انجوی‌شیرازی . سید ابوالقاسم‌انجوی‌شیرازی

از ذوات محترمی که در مراسم تشییع جنازه و مجلس ختم و هفته مرحوم آقای **حاج حسین صالحین** شرکت فرموده و خانواده‌های سوگوار رامرهون الطاف‌ومراحم خودساخته‌اند یا وسیله نامه و تلگرام بازماندگان را تسلی داده‌اند بدین وسیله سپاسگزاری مینمائیم‌اگر بعلت تالمات روحی و گرفتاری تاخیری در شرفیابی و عرض سپاسگزاری حضوری روی دهد امید عفو داریم. سلامتی و شادکامی‌عموم را مسئلت مینمائیم.

حاج حسن . حاج‌احمد .محمد تقی .حبیب‌اله. عباس و محسن صالحین . حسینیان . جنابی. محمدزاده . نیلی . میخچی . میرفخرائی

از جناب آقای تیمسار صفاری استاندار معظم و همچنین از ذوات محترم که در مراسم ختم مرحوم شادروان آقای **اسمعیل امیر خیزی** با تشریف فرمائی خود موجبات شادی روح **آن مرحوم** و تسلی خاطر بازماندگان ماسوف علیه را فراهم فرموده‌اند بدین وسیله‌صمیمانه سپاسگزاری مینماید و چنانچه بعلت تالمات روحی در اظهار امتنان حضوری توفیق حاصل نشود و تاخیری رخ دهد ضمن عرض معذرت امید عفو دارد.

تبریز ـ خانواده های امیر خیزی . احمدزاده. بلندهمت . حسن‌زاده . آبشار .سیدسیوانی

بدین وسیله ازاقوام و دوستان.همکاران. آشنایان ارجمند که بمناسبت درگذشت شادروان آقای **اسداله شریف** همدردی فرموده و با شرکت در مراسم تشییع جنازه ومجالس ختم و ارسال تلگرافات و نامه های تسلیت‌آمیز اینجانب را مورد مهرخود قرار داده‌اندصمیمانه سپاسگزاری و چنانچه بعلت تالمات روحی‌ـ حضورا نتوانستم لطف آنان را پاسخگو باشم پوزش خواسته و از پیشگاه پروردگار بزرك نیك‌بختی و کامروائی همگان را آرزومندم.

شرکت ترانسپورت (شمس‌العماره) سید حبیب‌الله ابوالسباع

از سروران معظم دوستان . بستگان که‌در مصیبت وارده **(مرگ دختر عزیزم گیتی آرام شاملو)** ما را یاری فرموده و با حضور خود در مجالس‌و ارسال نامه‌وتلگراف اظهارهمدردی فرموده‌اند سپاسگزار و ضمنا بعلت تالمات روحی اگر امکان شرفیابی و عرض تشکرات حضوری مقدور نگردید پوزش میطلبیم.

محمد شاملو ـ زهرا غفاری

از حضور محترم تیمساران، روساء و فرماندهان معظم، ذوات و سروران عزیز، دوستان و منسوبان ارجمند که بمناسبت فوت غم‌انگیز همسر عزیزم چاکر را مشمول تفقد و مرحمت فرموده‌اند سپاسگزار و بعلت‌تاثرات خاطر و ماموریت محوله از عرض تشکرات حضوری پوزش خواسته و ضمن آرزوی سلامتی وسعادت، توفیق همگان را در راه‌خدمتگزاری بذات اقدس شهریاری مسئلت دارد.

سرهنك ۲ ستاد ـ مجید شاملو

انتقال مطب

دکتر محمد رضا مسدد درمطب جدیدواقع دردروازه دولت روبروی پمپ بنزین ازساعت٤ونیم تا۷ونیم بعداز ظهر از بیماران محترم‌پذیرائی مینماید تلفن ۳۳٦۰۳

کلاسهای انگلیسی انجمن ایران وامریکا

ثبت نام برای دوره آینده کلاسهای عادی که مطابق معمول هفته‌ای پنج روز روزی یکساعت بین ساعات ۱۲¼ تا ۱¼ و ۳ تا ٤۳ و ٤۳ تا ۵۳ بعداز ظهر تشکیل میشونددر روزهای شنبه هفتم ویکشنبه هشتم ودوشنبه نهم‌اسفند ماه جاری صبحها از ساعت ۱۰ تا۱۲ و بعدازظهرها از ۳ تا۷ بعمل خواهدآمد.

در تمام روزهای ثبت نام امتحان تعیین قوه برای داوطلبان‌جدیدانجام‌خواهدشد

نشانی‌ـ خیابان شاه ـ ساختمان آلومینیوم ـ طبقه هفتم ـ تلفن ٤۷۱٤۰ ۱ـ۳ آ ـ ٤۲۱۳۰

کلینیك دکتر هاشم گیدفر

خیابان شیخ هادی مقابل حمام رازی پذیرائی صبح و عصر

تلفن ٤۸٤۳۸

پهلوان اکبر میمیرد

را ازکلیه کتابفروشیهای کشور وروزنامه فروشها تهیه فرمائید. انتشارات صائب شاه آباد

کتابخانه ابن سینا همه روزه دراین صفحه یك کتاب جدید معرفی مینماید.

صدف

تذکره سخنوران روز

ازدکتر داریوش صبور

باشرح حال شاعران و منتخبی از بهترین آثار آنان در ۷٦٤ صفحه قیمت ۵۰۰ ریال

کتابخانه ابن سینا تهران ـ تلفن ۳٦۵٦۲

المسائل المستحدثه

دو جلد کتاب المسائل المستحدثه تالیف آیت‌اله‌العظمی آقای سید صادق روحانی منتشر شد دراین کتاب مهمترین مسائل روز از قبیل تلقیح مصنوعی و کالبد شکافی و ۲۲ مسئله مهم دیگر مورد بحث و تحقیق قرار گرفته است.

ترجمه تفسیر المیزان

شمارا از هر تفسیری بی‌نیاز میکند

موسسه مطبوعات دارالعلم ـ قم ـ خیابان ارم

چون در ایام عید نوروز اوقات بیشتری‌برای مطالعه وجود دارد این موسسه در کلیه انتشارات خود تاپایان سال جاری صدی۳۰٪برای خریداران محترم تخفیف میدهد.

سازمان چاپ و انتشارات علی اکبر علمی

۱ـ۳ آ ـ ٤۱٦۲٤

چگونگی تعادل حقوق مذهبی زن ومرد

برای آگاهی ازامکان تساوی حقوق زن ومرد، به‌کتاب «مقام زن درآفرینش» تالیف حبیب‌الله آموزگار که اخیرا چاپ شده مراجعه فرمائید. آ ـ ۳۹۸٦٤

کتابخانه اقبال ـ شاه‌آباد

از مجموعه متون فارسی

روضات الجنان

تالیف ابن‌الکربلائی — انتشاریافت

ترجمه سلطان‌القرانی — بها ٤۵ تومان

بنگاه ترجمه ونشر کتاب

مرکز فروش: نمایشگاه وسازمان فروش بنگاه ترجمه ونشر کتاب خیابان بهار ـ چهارراه تخت جمشید ـ ساختمان بنیاد پهلوی شماره ۱۳۶ ـ تلفن ۷۱۴۸۵

دوره کامل دستور زبان انگلیسی

باتطبیق مختصر بادستور زبان فارسی وعربی

تألیف: مهدی قدس

مخصوص دانش آموزان دبیرستانها ـ داوطلبان ورود بدانشکده‌ها دانشجویان وکلیه علاقمندان

محل فروش: خیابان شاه‌آباد کتابفروشی اشراقی‌وسایر کتابفروشی‌های معتبر تهران وشهرستانها.

ارتش اندونزی پایتخت را اشغال کرد

تفنگداران دریائی اندونزی وزره پوشهای ارتشی امروز راهی راکه بکاخ سوکارنو منتهی میشود بستند. این جریان همزمان با تظاهرات عظیمی بودکه در مراسم سوگواری یك دانشجو صورت گرفت. در ضمن تظاهرات پانصد دانشجو میخواستند بکاخ رئیس جمهور حمله کنند، و باین مناسبت زدو خوردی بین آنان وقوای دولتی درگرفت. یك دختردانشجو در ضمن این جریان کشته شد. اعتراض دانشجویان به بازگشت رژیم سوکارنو بسوی کمونیسم بود.

جاکارتا ـ ۲۵ فوریه

* صدها اتومبیل

ضمن تظاهرات صد ها اتومبیل نظامی و شخصی بدنبال تظاهر کنندگان راه افتاده بودندوسربازان پاسلاحهای خود کار مانع انحراف تظاهرات از مسیری که قبلابرای آن درنظر گرفته بودند میشدند.

ادارات دولتی ود کانها بسته بودند وبرسر دربسیاری ازخانه ها پرچم ملی اندونزی باهتزاز درآمده بود.

از ستاد گارد رئیس جمهوری اعلامیه صادرشد که دران اتهام تیراندازی و کشتن و زخمی کردن عده‌ای از دانشجویان توسط گارد مزبور تکذیب میشود و گفته شد فقط تیرهای هوائی برای حفظ نظم شلیك شده است.

* انهدام از داخل

پرزیدنت سوکارنو امروز طی نطقی گفت : انقلاب اندونزی را اکنون میخواهند از داخل منهدم کنند. ولی با اشاره صریح به تظاهرات دانشجویان گفت نیروهای دریائی باید بکوشند تانظم را حفظ کنند.

سوکارنو اضافه کرد آنها که میخواهندوضع گذشته‌راباز گردانند به حمله به انقلاب پرداخته‌اند ، سوکارنو این سخنان راضمن‌دادن پست وزارت دریاداری به‌دریاسالار مولجادیا ، ابراز کرد .

نکته جالب دروقایع دیروزاندونزی این‌بود که ارتش ونیروی دریائی‌در عین علاقه‌به حمایت سوکارنو ،با دانشجویان که تظاهرات ضد کمونیستی میکردند همدردی نشان میدادند .

پادگان نظامی جاکارتا یك گروهان‌از افراد خود رابه مراسم سوگواری فرستاد تابرای یاد بود دانشجوی کشته شده شلیك‌احترام بعمل آورند .

سخنگوی دانشجویان گفت‌وزیر دفاع ژنرال «سوهارتو» دسته گلی برای گور دانشجوی شهیدفرستاده است. همچنین فرمانده پادگان جاکارتا و فرمانده جاوه غربی‌دسته گلهائی برای دانشجوی شهید فرستاده بودند .

* منحل کرد

دکتر احمد سوکارنو رئیس جمهوری‌اندونزی‌سازمان‌دانشجویان «کامی» را منحل کرد .

بموجب دستور دکتر سوکارنو تظاهراتی که قراربود این سازمان برپاکند ممنوع گردید .همچنین بموجب مقررات حکومت نظامی که درجاکارتا اعلام گردید اجتماع‌بیش ازه‌نفر در خیابانهای جاکارتاممنوع شده‌است .

● یکصد هزار نفر

یکصد هزار تن از جوانان اندونزی درمراسم تشییع‌جنازه کلیم یکی از دانشجویان‌ضدکمونیست شرکت کرده بودند .

کلیم نخستین قربانی جنبش‌ضد کمونیستی این جوانان است که‌وارد هفتمین هفته خود گردید.

بهنگام تظاهرات چندین ساعت عبور و مرور در جاکارتا قطع‌شد. صف تظاهرکنندگان ۱۵ کیلومتر بود .

چند لحظه پس از برپا شدن تظاهرات شعار ها و فریاد های خصمانه علیه دکتر سوباندریو از بین جمعیت برخاست .

تظاهر کنندگان بهنگام عبوراز برابر خانه دکتر سوباندریوتقاضای استعفای اورا کرده‌وچندین‌شعار علیه اووبنفع ژنرال ناسوتیون‌دادند ژنرال ناسوتیون وزیر سابق دفاع اندونزی‌رهبری جنبش های ضد کمونیستی‌ماههای اخیرادراندونزی عهده‌دار بود .

* شورش بزرك

مسافرینی که امروز ازجاکارتا وارد سنگاپور شدند معتقدند در نخستین نبرد بین دکتر سوکارنو مخالفینش رئیس جمهوری اندونزی پیروز گردید .

مسافرین مزبور میگویند هر لحظه انتظار میرود که یك شورش بزرك علیه رئیس دولت اندونزی برپاشود.

منابع موثق خاطرنشان ساختند ژنرال ناسوتیون که بدستور دکتر سوکارنو از سمت خودمعزول گردید اینك در باندونك مخفی است . این شهر ستاد لشکر منتخب «سیلی وانگی» است که نسبت به‌ناسوتیون سخت وفادارند .

دکتر سوکارنو علیرغم تقاضای مخالفین کمونیستها درکابینه جدید خود چهارده تن وزیر متمایل به کمونیستها را وارد کرده است در حالیکه در کابینه قبلی او فقط‌نه‌تن وزیر متمایل به کمونیستها وجود داشتند .

دکتر سومارجواستاد تاریخ‌دانشگاه جاکارتا یکی از وزرای جدید دکتر سوکارنو است . وی پ‌س‌از کودتای نافرجام۳۰ سپتامبرتوسط ارتش‌زندانی شده بود .

پروفسورسومارجو از زندان‌مستقیما به وزارت فرهنگ منصوب گردید .از طرف‌دیگردکتراحمد سوکارنوسرهنگ دوم محمد شافعی را بریاست سازمان امنیت منصوب کرده است . وی شخصا از طرف ریاست جمهوری ماموریت یافته مخالفین رژیم را از بین ببرد و بهمین‌جهت است که ژنرال‌ناسوتیون به باندونك فرار کرده است .

* نمیداند کجاست

همسر ناسوتیون وزیر دفاع برکنار شده اندونزی گفت :

نمیداندشوهرش کجاست‌وچه‌موقعی به خانه بازخواهد گشت وی درپاسخ تلفنی که خبرنگاران ژاپنی به او می کردند گفت : هیچ اطلاعی در باره شوهرش نمیتواند بدهد .

* دستور آماده باش

رادیوی مخفی « صدای اندونزی‌آزاد» گزارش داد که به‌افراد پلیس شهر«مران » دستور داده شده که برای مقابله باوقایعی که‌ممکن‌است بدنبال برکناری ناسوتیون‌پیش آید آماده باشند .این‌رادیو گفت احساس نارضایتی شهر مران و شمال سوماترا رافرا گرفته است و مخالفت با سوکارنو در آنجا توسعه می‌یابد ، زیرا ناسوتیون‌علاوه برضد کمونیست بودن ،اهل سوماترا بوده‌است .

این‌رادیو گزارش داد که علمای اسلامی اندونزی‌ترکیب کابینه جدید را بشدت مورد انتقاد قرارداده‌اند .

* افزوده شد

بدنبال تظاهرات دانشجویان، برمدت منع عبور و مرور و حکومت‌نظامی درجاکارتا ، مدت سه‌ساعت‌افزوده شد . رادیوجاکارتا گزارش داد که در منطقه نظامی جاکارتا از ساعت ۹ شب تاشش صبح عبور ومرور ممنوع است . سابقا از نیمه شب عبور ومرور ممنوع‌بود .

* سوگند وفاداری

چهارده تن اعضای جدید کابینه اندونزی امروز دربرابر ریاست جمهوری سوگندوفاداری‌یاد کردند.

سوگند هنگامی صورت گرفت که دهها هزار تن از جوانان ضد کمونیست درخیابانهای‌جاکارتاعلیه سوکارنو تظاهرات‌میکردند.اعضای جدید حکومت اندونزی که بعضی آنها هلیکوپتر بکاخ « مردکا » آورده شده بودنددور از پنجره های کاخ قرارداشتندتااحتمالاهدف گلوله قرار نگیرند . کاخ‌مردکارا یکهزار تن از سربازان وفادار به دکتر سوکارنو محاصره کرده‌اند . ضمن تظاهرات چندین صدتن از تظاهر کنندگان بازداشت ومجروح شدند . تظاهرکنندگان‌هنگامی که بمقابل کاخ مرد کارسیدند فریاد میزدند دکتر سوباندریورا بدار آویزید .

● وارد پایتخت شدند

آخرین گزارش حاکی‌از آنست که سربازان وفاداربه ناسوتیون وزیر دفاع اندونزی وارد جاکارتاگردیدند.فرمانده سربازان مذکور اعلام داشت که‌برای حفظ موقعیت وحیثیت ژنرال ناسوتیون دستور ورودبه‌پایتخت اندونزی‌راصادر کرده است .

* اعتراض مسکو

حزب کمونیست شوروی اعلامیه‌ای صادر کرد ودر آن به «ترور ضد کمونیستی» در اندونزی باخشم‌فراوان اعتراض نمود.

در اعلامیه به حکم‌اعدام که‌برای «نجوند» ازرهبران‌کمونیسم دراندونزی صادر گردیده بشدت اعتراض شده است.

این اعلامیه در صفحه اول روزنامه «پراودا» چاپ شده ودر آن اسمی‌از سوکارنو برده نشده، بلکه«مرتجعین ودست راستیهای» اندونزی بخاطر اقدامات ضد کمونیستی مورد حمله قرار گرفته‌اند.

اعلامیه مشترك ویلسون ـ کوسیگین

مسکو ـ۲۶ فوریه ـخبرگزاری فرانسه- مذاکرات هارولدویلسون نخست وزیر انگلستان با رهبران شوروی پایان یافت و در اعلامیه مشترکی که شب‌گذشته درمسکو منتشر گردید اعلام شد انگلستان وشوروی‌علاقه خودرا بکاهش‌تشنج، بهبودمناسبات جهانی‌واز بین‌بردن تهدید جنك اتمی ابراز داشتند .

دراعلامیه تائید گردیده که‌دیدار هارولد ویلسون از رهبران‌شوروی بسیار مفید بود و اضافه شده‌است هارولدویلسون‌از الکسی کوسیگین نخست‌وزیر شوروی به‌لندن دعوت کرده است وتاریخ این مسافرت بعدا تعیین میگردد .

در جهان چه گذشت

استاد را ربودند

الجزایر - «ژاك‌پیراگا» یك استاد فرانسوی دیشب هنگامی که در دفتر خود مشغول‌کار بود از طرف چند نفرناشناس ربوده شد چند نفر از همکاران‌استاد فرانسوی که شاهد ماجرا بودند گزارش داده‌اند که ژاك‌پیراگا رابانهدید اسلحه‌از دفتر خود خارج کرده‌وسوارا تومبیل نمودند.

سك‌ها روی پرده تلویزیون

مسکو-رادیو تلویزیون‌مسکو دیشب عکس کاسموس ۱۱۰را بادوسك‌فضانورد«نسیم» و«ذغال» برای بینندگان خود نمایش‌داد. دراین عکس محفظه‌ای از سفینه کاسموس که سگها در آن‌قرار داده شده‌اند نشان داده میشد.

جاسوس نبود

آنتن‌ژنرال گریواس‌فرمانده نیروهای مسلح قبرس گزارش روزنامه‌های ترکیه رادائربراینکه وی در زمان جنك دوم جهانی بعنوان جاسوس‌نازیها دریونان فعالیت میکرد تکذیب نمود.

گریواس گفت چون من خواستار الحاق قبرس بیونان هستم روزنامه‌های ترکیه این تهمت را بمن وارد ساخته‌اند .

مبادله اسرا

دهلی- مبادله اسیران جنگی هند وپاکستان‌امروزپایان یافت. جمعا ۷۳۹ اسیر پاکستانی و ۱۱۴۱ هندی مبادله شدند.

گزارش‌های رسیده حاکی است که عقب نشینی نیروهای هندی ازنواحی سیالکوت ولاهور پایان یافته است.

تعویق مسابقه

شیکاگو - بنابدرخواست‌ویلیام کلارك‌دادستان‌ایالت «ایلینویز» مسابقه کاسیوس کلی با«ترل» بتعویق افتاد.

دادستان ایلینویز اعلام‌داشت که در ترتیب این مسابقه‌رعایت قانونی نشده است اول‌اینکه «انجمن ورزش‌ملی» که‌این‌مسابقه راترتیب داده بیش از دو عضو ندارد در حالیکه طبق قانون چنین انجمنهائی دست کم‌باید پنجاه عضو داشته باشند دوم اینکه پروانه مسابقه کلی و ترل باماده ۲۳ قانون مربوط به ورزشهای حرفه‌ای وفق نمی‌دهد.

سالن مجلل وزیبای شعبه
چلوکبابی فیروز
فردا افتتاح میشود
خیابان شمیران بالای سه راه زندان ایستگاه حمام
تلفن ۷۳۱۶۹

ترك تریاك‌وهروئین‌باروش پرفسورلین
استاد دانشگاه سنگاپور
بدون ناراحتی ، خماری، درداعضاء و عوارض بعدی
خیابان اسلامبول . جنب‌کافه قنادی فردوسی
۶ تا۸ بعدازظهر. مطب دکتر فروزین

برنامه آینده سینماهای
ایفل - ب.ب
کاپری - رادیوسیتی

مارلون براندو، دیویدنیون و شرلی جونز
در فیلم
"Bedtime Story"
رنگی
Covers!
داستان تختخواب
محصول کمپانی یونیورسال انترنشنال

ساعت مورد پسند شما
باتلفن به شماره های
۳۲۰۲۱ - ۳۱۶۹۵
درمحل کار و یا منزل با شرائطی بسیار سهل در اختیار شما قرار خواهد گرفت

عیدی بدارندگان
اتومبیل‌های فیات
تعمیرگاه مرکزی فیات، افتخار دارد
بعنوان عیدی سال ۱۳۴۵ از تاریخ سه‌شنبه ۱۰ اسفند سرویس کامل‌اتومبیل را ازمبلغ ۱۰۰ ریال به ۸۰ ریال تقلیل داده و امیدوار است مورد قبول مشتریان عزیز واقع گردد.
اجرت تعویض روغن موتوردر تعمیرگاه مرکزی فیات مجانی است
سرویس سه باندی تعمیرگاه بفوریت اتومبیل شمارا سرویس مینماید.
تعمیرگاه مرکزی فیات: خیابان آیزنهاور (ابتدای جاده کرج) تلفنهای ۹۰۳۹۹ - ۹۰۳۹۸

دلخواه مردم ایران- قهرمان خیابان و بیابان
شما هم دراین شانس آزمائی شرکت کنید وبرای ما بنویسید که ارمیان این بسته چه رازی آشکار میگردد ؟ جایزه این راز سربسته یك اتومبیل آخرین مدل ۶۶ میباشد که بقید قرعه به برنده اهداء میگردد. شما هم حدس وگمان خودرا درباره این راز به صندوق پستی ۶۹۲ ارسال دارید تادر قرعه کشی شرکت داده شوید
راز سربسته چیست؟.....
نام ..... آدرس .....

اخبار خاورمیانه

در کودتای سوریه ۴۰۰ تن کشته شدند

شورای فرماندهی محلی حزب بعث سوریه که پس از کودتا حکومت‌را بدست گرفته امروز نورالدین آتاسی رابسمت‌ریاست جمهوری و یوسف زعین را به سمت نخست‌وزیر این کشور تعیین کرد .

فرماندهی محلی موقت حزب بعث‌که پس ا زکودتای ۲۳فوریه اجرای قانون اساسی این کشور رامعلق گذاشته بود یك قانون اساسی جدید موقتی اعلام کرد. قانون اساسی جدیدسوریه‌یازده ماده دارد که اهم آنها چنین است :

۱- تا اعلام قانون‌اساسی قطعی رئیس‌دولت‌وشورای‌وزیران هم‌قدرت اجرائی وهم مقننه‌دارند

۲-شورای وزیران قوانین رابرای توشیح تسلیم رئیس دولت می کند و وی می تواند آنهارا قبول یا رد کند .

اگربار دوم این قانون‌اساسی به تصویب دو سوم اعضای شورای وزیران برسدرئیس‌دولت اجبارا باید آنرا توشیح‌نماید.

۳-انتصاب نمایندگان دیپلماسی سوریه در خارج با رئیس‌دولت است .

٤ -رئیس دولت را شورای فرماندهی محلی حزب بعث سوریه تعیین می کند

۵- نخست‌وزیرو اعضای شورای وزیران را نیزفرماندهی محلی حزب بعث تعیین می‌کند.

۶- تغییر مواد قانون‌اساسی تنها در صلاحیت شورای محلی حزب بعث است .

* خانه حافظ

خانه مردی که تا روز سه - شنبه گذشته فرمانروای مقتدر سوریه بود مبدل به تل خاکی شده‌استو هزاران نفری که از برابر خانه ژنرال امین الحافظ عبور می کنند با تعجب به ویرانه ای که خانه رئیس‌دولت آنهابود می نگرند . این‌ویرانی بعلت زدوخورد خونینی است‌که بین کودتاچیان و مخالفین‌کودتا روی‌داد

در اطراف خانه سابق‌ژنرال امین‌الحافظ سربازان مسلح‌رفت وآمد می‌کنند اماازتعداد تانك ها وزره‌پوشها درخیابانهاکاسته شده است . هیچکس هنوز نمی داند ژنرال امین الحافظ‌چه سرنوشتی پس‌از کودتا پیدا کرده‌است .

گروهی معتقدند رئیس دولت سابق سوریه بیك سفارتخانه عربی‌پناه برده و عده ای می گویند ژنرال امین‌الحافظ بقتل رسیده‌است . بعضی منابع نیز معتقدند وی بازداشت‌شده‌است

یك منبع عربی گفت ژنرال امین‌الحافظ در راس گروهی از نیرو های ارتش همچنان علیه رژیم‌جدید نبرد می کند . در چند ناحیه سوریه هنوز بین طرفداران ژنرال امین الحافظ و نیرو های رژیم جدیدجنگ‌جریان دارد .

* نبرد اصلی

نبرداصلی کودتای‌اخیردمشق چهارشنبه صبح (۲۳ فوریه) دربرابر منزل ژنرال امین - الحافظ روی داد .

روزنامه «النهار»چاپ‌بیروت از قول دوتن سوری که‌موفق شدند مخفیانه از سوریه به بیروت بیایند می نویسد : میشل عفلق زندانی‌نشده است بلکه در خانه شخصی اش تحت نظر گرفته شد . گروهی‌سرباز چند لحظه قبل از اجرای کودتا خانه میشل‌عفلق‌را محاصره کردند . چندین گلوله دربرابر خانه حافظ و میشل عفلق‌شلیك گردید . دربرابر رادیو دمشق نیز بین طرفداران رژیم سابق وجدید نیز زدو خورد روی دادو سرانجام رادیو باشغال نیرو های ژنرال صلاح‌الجدید درآمد. یك‌گزارش دیگر حاکیست که صلاح‌بیطار نخست وزیر سابق نیز فراری شده است .

النهار می نویسدهمسرژنرال حافظ شخصا طپانچه دردست بسوی سربازان تیراندازی کرد وظاهرا وی‌در این نبرد به قتل رسیده است . در مدتی که همسر ژنرال حافظ در برابر سربازان کودتا مقاومت می‌کرد ژنرال امین‌الحافظ موفق بفرار گردید وظاهرا وی به سفارت مصردر دمشق پناهنده شده است .

چندین نقطه دیوار خانه ژنرال حافظ بعلت شلیك گلوله سوراخ شده‌است .

النهار می نویسد یك واحد زرهی که بدفاع از ژنرال‌حافظ قیام کرده‌بود مورد تهدید نیرو های هوائی قرار گرفت‌و به‌آنها اعلا م‌شد اگر دست از مقاومت نکشند بمباران می شوند .

بدین ترتیب نبرد در خیابان های سوریه از سپیده دم تا یازده صبح بوقت محلی طول کشید . منابع‌موثق‌تایید کردند در نبرد های‌خونین موافقین و مخالفین رژیم سابق بیش از چهارصد تن کشته شدند .

النهار می افزاید نیروی هوائی‌از همان اول کودتا به حمایت از ژنرا ل‌صلاح‌الجدید برخاست .

النهار می نویسد دکتر منیف رزاز دبیر کل فرماندهی بین‌المللی حزب بعث نیز تحت نظرگرفته‌شده‌است .

وضع عادی

شهر دمشق کم کم وضع‌عادی خودرا باز میابد . امروز اکثر مغازه‌هاباز کرده بودند و مردم به‌تهیه مایحتاج خود مشغول شدند . در برابردکانهای‌قصابی ونانوائی صفوف طویلی ازمردم دیده میشود . ادارات‌و مدارس کماکان تعطیل است .

فرودگاه دمشق همچنان‌بسته است‌و دیروز نه یك هواپیماز فرودگاه برخاست ونه به زمین نشست .

روزنامه‌نگارانی که برای رفتن به سوریه‌یك‌هواپیماا‌جاره کرده‌بودند همچنان در فرودگاه بیروت بسر میبرند .

تماس‌نداشت

روزنامه «بیروت ما»مینویسد برخلا ف‌شایعات چین کمونیست باعوامل کودتا در سوریه‌تماس نداشته است .

دربیروت شایع شده است رهبران جدید سوریه از دوستان نزدیك رهبران چین کمونیست هستند .

بدنبال وقوع‌کودتای نظامی درغنا نبرددراین‌کشوردرگرفت‌و

گروهی از وزرای غنا بقتل رسیدند

مسکو- ۲۵ فوریه -آسوشیتد پرس -یونایتدپرس - رویتر - خبرگزاری فرانسه- قوام‌نکرومه رئیس جمهوری‌غنا‌که طی‌کودتای روز پنجشنبه برکنار شده‌دیروز اعلامیه‌ای در پکن منتشرکردو ضمن آن اعلام داشت، بزودی به‌غنابازخواهد گشت.خبرگزاری تاس در گزارشی ازپکن نوشته است که اعلامیه نکرومه در کنفرانس مطبوعاتی سفارت غنا بوسیله ساکی وزیر خارجه‌غنا قرائت شد.

وی دراین اعلامیه گفته‌که من رئیس قانونی جمهوری غنا و فرمانده کل نیروهای مسلح‌آن هستم وبزودی به غنا بازخواهم گشت.

خبرگزاری تاس افزود که نکرومه از وضع غنا مطلع‌است وبه سفر خود در کشورهای آسیائی ادامه خواهد داد.

از پکن گزارش‌میرسد که‌نکرومه پس از اطلاع از برکناری خودبوسیله کودتاچیان باقیافه‌ای گرفته در یك مجلس ضیافت شرکت کرد، اماچنان صحبت میکرد که‌گوئی حادثه‌ای رخ نداده است. محیط مهمانی آرام بود وچینی‌ها نیزسخنی در این باره نمی‌گفتند.

نکرومه سه‌ربع ساعت دیر به مهمانی وارد شد و در سخنان خود هیچ اشاره مستقیم و غیر مستقیمی به کودتای غنا نکرد وفقط اعلام نمود که من طبق برنامه به‌هانوی خواهم رفت.

بدبختی نکرومه !

لیوشائوچی رئیس جمهور چین کمونیست دیشب با خودداری از پذیرفتن نکرومه رئیس‌جمهور برکنار شده غنا برای مذاکرات صلح ،بر بدبختی او افزود . خبرگزاری چین بدون آنکه بوضع رخ داده در غنا اشاره‌ای کند، نطق «لیوشائوچی» را در ضیافتی با حضور نکرومه پخش کرد که در آن‌اعلام شده چین حاضر نیست مذاکرات‌صلح‌وینتام را بپذیرد.

هرنطق لیوشائوچی گفته میشودغنا وسایر ملل آسیائی - افریقائی برای کمك به کمونیستهای ویتنام تاپایان کار مبارزه خواهند کرد و هرابتکاری برای مذاکره صلح،موضوع آن‌هرچه باشد، کمك به آمریکا در نیل به هدفهایش خواهد بود.

تعارفاتی که در نطقهای این‌مهمانی ردوبدل شد، نشا ن‌داد که هیچیك از طرفین یعنی غنا وچین نمیخواهندخود

یك گزارش درباره کودتا

کودتای نظامی که حکومت نکرومه را در غنا سرنگون کرد از خانه‌ای در لندن در خیابان‌غربی«کرمول»سرچشمه گرفته است .

خانه شماره ۷۵ این‌خیابان مثل خانه‌های دیگراست .

با این تفاوت که دراینخانه شورای انقلابی تبعیدی غنا جای گرفته و«آهی‌ها» رئیس سابق اداره اطلاعات غنا که روزگاری نکرومه او را «خطرناکترین‌دشمن‌خود»نامیده بود براین شورا ریاست‌میکند.

«آهی‌ها» دریك مصاحبه اختصاصی بایونایتدپرس نقشه مفصلی را که‌منجربه‌سرنگونی حکومت نکرومه شدشرح‌داد.

وی‌گفت ما از مدتها پیش در صدد آزاد کردن غنا از چنك حکومت پلیسی نکرومه‌بودیم. تنها نقصی که کارهاداشت‌این بود که نتوانستیم خودنکرومه راگیر بیاوریم .

وی‌گفت ما رادیوئی دریك کشور اروپائی داشتیم که‌برای اکرا اخبار پخش میکرد و همزمان با آن‌ماهبا برای‌تهیه نقشه کودتا زحمت کشیدیم‌و دراین اواخر مجبور شدیم کودتا را جلو بیندازیم .ابتدا قرار بود این کودتا در ماه‌اوت آینده صورت‌گیرد،اما بدلایلی ترجیح دادیم که‌درآن تسریع نمائیم .

بقیه در صفحه ۱۵

مجالس ترحیم و یاد بود

بدین وسیله فوت مرحومه **بانو منور** مهندس عیال مرحوم‌رستمعلی‌معمار باشی‌والده سروان احمد مهندس را باطلاع عموم فامیل و آشنایان میرساند مجلس ختم مردانه آنمرحومه روز یکشنبه از ساعت ۲ الی ۵ بعد از ظهر درمسجد اردبیلیها واقع در گلوبندك چاله‌حصار برگزار است .

احمد مهندس . محمود پروین‌رو . محمد هادی صرافین . محمد مهندس . حمیدمهندس. لطیف فرح‌بخش . وهاب خوشرو . علی احسن نجات . میر داماد نجفی . فتح‌اله شهرستمی . مسعود صداقت .منوچهر بصیری مقدم. رسول حریری . حسین نوید آذربایجانی . کی‌سان

آ-۲۹۰۰۱

بعموم بازماندگان آنمرحومه مصیبت وارده‌را تسلیت میدهیم .

بمناسبت هفتمین شب درگذشت **بانوصغری جواهرچی** والده اینجانبان روز یکشنبه هشتم اسفند ماه از ساعت سه الی پنج‌بعد از ظهر مراسم یادبودی در امامزاده عبداله آرامگاه خانوادگی‌برقرار است‌ازخویشاوندان ودوستان گرامی تقاضا میشود باشرکت در مراسم‌مزبور روح فقیده سعیده را شاد و بر بازماندگان منت گذارند .

عباس جواهرچی . حبیب‌الله جواهرچی

روز یکشنبه هشتم اسفند ماه جاری‌مصادف با سال وفات مرحوم مغفور **فتح‌اله مستوفی** است . مجلس تذکری بر سر مزار آن‌مرحوم از ساعت ۳ تا ۵ ونیم بعداز ظهر در صحن حضرت عبدالعظیم برقرار میباشد .

آ-۲۸۹۶۹ **خاندان مستوفی**

در مسجد صفی رشت

با کمال تاسف درگذشت شادروان **حاج احمد پیشنمازی** را باطلاع خویشان ودوستان فقید سعید میرساند . مجلس ختم مردانه از ساعت ۸ تا ۱۰ صبح روز یکشنبه ۸اسفندماه **در مسجد صفی رشت** و ختم زنانه عصر همان روز از ساعت ۳ الی ۵ بعداز ظهر در منزل شخصی آن مرحوم واقع در خیابان ویشکائی برگزار میگردد .

حسین پیشنماز زاده . علی پیشنماززاده . سید حسن کیاهاشمی . محمد علی اشرف امامی . مهدی داداش‌زاده . محمد رضاپیشنماز زاده . کرمعلی پیشنماز زاده . محمد آصف . دکترفضل‌اله‌آصف.علی‌اکبرمعین (معین‌الدوله). شاهپور صدرسمیعی .حسن اسکندریان . حاج محمد ربانی . حاجی ابوالقاسم ولی‌زاده

آ-۴۲۵۸۶

سرپرستی اطلاعات در گیلان مصیبت‌وارده را بعموم بازماندگان آن مرحوم تسلیت میدهد.

با کمال تاسف درگذشت جوان ناکام**بانو ماهرخ ادراکی (بخشائی)** را باستحضاراقوام ودوستان میرساند . مجلس تذکر روز یکشنبه ۸ اسفند ماه ٤٤ ساعت سه بعداز ظهر به آدرس امیرآباد شمالی خیابان شیراز شرقی - چهارراه جمشید کوچه ادراکی‌شماره ۱۷ برقرار میباشد .

هدایت‌اله ادراکی . ناصر بخشائی .محمود ادراکی . جلال کاردان .مهندس جهانگیرادراکی

آ-۲۹۰۲۷

با نهایت تاسف درگذشت مرحوم آقای **عبدالعلی پدرام** کارمند بازنشسته راه آهن را باطلاع اقوام و آشنایان میرساند . مجلس ترحیم آنمرحوم‌روز یکشنبه ۸ر۱۲ر٤٤ازساعت ٤ الی ٦ بعداز ظهر در مسجد ایروانی واقع‌در ایستگاه دلبخواه امیریه و ختم زنانه همان‌روز و ساعت در منزل شخصی واقع در انتهای شاهپور کوی زمان زاده کاشی ۹۰ منعقد می باشد .

هما پدرام . حیدر پدرام . بهرام پدرام. جمشید پدرام . شمس‌الدین پدرام . مهندس پرویز ستارزاده . خانواده های : محمودایران نژاد . میرمحمدعلی مدنی . حمیدعلی‌زاده .بیوك مشتاقی

بعموم بازماندگان آنمرحوم مصیبت وارده را تسلیت میدهیم .

جناب آقای مهندس فرهاد مالك

با قلبی آکنده از تاثر و تاسف مصیبت وارده را به جنابعالی و خاندان محترم‌صمیمانه تسلیت عرض‌نموده سعادت‌وسلامت‌بازماندگان آن مرحوم را از درگاه خداوند متعال‌خواستاریم

آ-۲۹۰۳۷ **حسین حامدین و بانو**

دوست گرامی جناب‌آقای مهدی حکمی

با نهایت تاسف و تاثر درگذشت همسر عزیزتان را تسلیت گفته شریك غم شما می باشیم . **خانواده های جدی بهبهانی . نفریه**

سرکار سرهنك کنزی

از طرف افسران و درجه داران و افراد مرزبانی و گردان ژاندارمری گنبد قابوس با کمال تاثر و تالم مصیبت وارده را به آن فرماندهی محبوب و خانواده گرامی تسلیت عرض مینماید . **سروان عقیلی**

تسلیت

جناب آقای مهندس مظفر زنگنه

کارمندان و انجمن همکاری خانه ومدرسه دبستان فردوسی دختران مصیبت وارده را به جنابعالی و همسر محترمتان تسلیت گفته سلامت و سعادت شما و خاندان محترم را از خداوند متعال مسئلت مینمایند .

آ-۲۸۹۶۵ **کشاورز شیرازی**

جناب‌آقای مهندس اسکندرارجمند. جناب آقای مهندس سیاوش‌ارجمند . جناب‌آقای علی شمس جناب آقای جمشید منجم

کارمندان امور مهندسی ارج با نهایت تاثر درگذشت‌شادروان رحیم ارجمندراتسلیت عرض بقای عمر بازماندگان را مسئلت دارند .

آ-٤۲٤٦۰ **مهندس مارکاریان**

با نهایت تاثر درگذشت مرحوم رحیم ارجمند رابعموم بازماندگان آن‌مرحوم‌بخصوص جنابان آقایان مهندس اسکندر ارجمندمهندس سیاوش ارجمند علی شمس جمشید منجم تسلیت میگوئیم . **خانواده مارکاریان**

با نهایت تاثر درگذشت شادروان رحیم ارجمند را بخاندان محترم ارجمند بخصوص جناب آقای مهندس اسکندر ارجمند و جناب آقای مهندس سیاوش ارجمند و جناب آقای علی شمس و جناب آقای جمشید منجم‌ازصمیم قلب تسلیت عرض مینمائیم .

آ-٤۲٤٦٤ **سلیمی . داوری**

جناب‌آقای گرجی‌فرماندار محترم‌شهرستان‌آمل

مصیبت وارده را بحضرت عالی وبانو تسلیت عرض نموده بقای سلامت و سعادت خاندان گرامی را از درگاه خدای متعال مسئلت مینمائیم . **آمل -سلیمان مهران و بانو**

آ-۲۸۰۰۹

درگذشت شادروان آقای رحیم ارجمند را بفامیل محترم ارجمند بخصوص دوست عزیزم آقای اسکندر ارجمند تسلیت عرض مینماید .

آ-۲۸۹۷۹ **امیر امین**

جناب آقای مهدی حکمی معاون اداره کل بازرسی وزارت آموزش وپرورش

کارمندان اداره کل آموزش و پرورش استان مرکز با نهایت تاسف مصیبت‌جانگداز راتسلیت گفته‌ازخداوند بزرك صبر وشکیبائی برای شما آرزو دارند .

دکتر منتظری . پدرام رازی . مهدویان . محمد حسن فامیلی . فخری رهرو . نگهبان. داودزاده . رهبری . مهدیون . بوترابی . شریعت پناهی . دکتر عسگری . سیدحسین موسوی . مهرپور . سعید مشیری . اورنك . نصراله عضدی . پرویز نبوی . مهدی فامیلی. فرج‌اله طلائی .حسن سخاوت.ابراهیم‌هاشمی. غلامرضا شهیدی . فرزاد . رنجبر . توفیق . تمدن

آ-۲۸۹٤۱

جناب آقای مهدی حکمی

با کمال تاثر فوت همسر جنابعالی را صمیمانه تسلیت میگوئیم .

سعید تهرانی . مهدی نعمت‌اللهی .محمود ملکوتی

جناب آقای حمید فیلی و سرکارسرهنك ستاد احمد فیلی

فوت جانگداز والده گرامیتان را تسلیت عرض نموده ما را دراین غم بزرك شریك‌خود بدانید . **سرهنك عباس فیلی و بانو**

فقدان‌رنجبارشادروان آقای محمد زوارهٔ رابه خاندان محترمشان تسلیت عرض نموده بقای عمر بازماندگان آنمرحوم را از درگاه ایزدمتعال خواستارم .

حبیب‌الله بی‌گناه دبیر دبیرستان‌های فریدن

جناب آقای‌مهدی‌حکمی رئیس اداره‌بازرسی‌فنی

فوت نابهنگام همسر عزیزتان راصمیمانه تسلیت عرض مینماید .

عباس اله‌دادی

تیمسار ارتشبد دکتر بهرام آریانا

افسران . درجه داران . دانشجویان . دانش‌آموزان و سربازان مرکز پیاده درمصیبت وارده شریك بوده ضمن عرض تسلیت‌کامیابی آن فرماندهی را از درگاه پروردگار توانا مسئلت مینمایند .

شیراز - فرمانده مرکز پیاده -سرتیپ لطفعلی باوندی

آ-٤۲۵۱٤

مصیبت وارده را بخاندان جلیل آقایان مهندس اسکندر و مهندس سیاوش ارجمند- تسلیت عرض نموده و بقای سلامتی آن خاندان گرامی را از پروردگار یکتا طالبیم .

از طرف کارکنان آبدارخانه - محمدی

با قلبی اندوهناك درگذشت جناب آقای رحیم ارجمند بزرك آن خاندان را بدوستان‌عزیز آقایان مهندس اسکندر ارجمند و مهندس سیاوش ارجمند تسلیت گفته و خود را درغم شما شریك میدانیم .

مهندس محمود غضنفرپور . مهندس منوچهر مصباح خاوری

تیمسار ارتشبد دکتر بهرام‌آریانا ریاست ستاد بزرك ارتشتاران

افسران - درجه داران و سربازان لشگر ۳ پیاده آذربایجان مصیبت وارده را بحضورآن تیمسار ارجمند و خانواده محترم تسلیت‌عرض نموده بقاء و سلامتی بازماندگان را ازدرگاه ایزد توانا مسئلت دارند .

سرلشگر ایلخانی

جناب آقای مهدی حکمی

کارکنان دبیرستان و دبستان های راه زندگی مصیبت وارده را به آنجناب تسلیت میگویند . **دکتر آذر احمدیه**

با تاثر فراوان مصیبت وارده رابخاندان محترم صادق وزیری تسلیت میگویم .

آ-۲۸۹۸۳ **دکتر نادر علوی**

جناب آقای فقیه نخجیری

در نهایت اندوه و تاثر مصیبت وارده را به آنجناب تسلیت میگویم .

دکتر نادر علوی

آ-٤۲٤۹۰

جناب آقای غلامرضا ستوده

با قلبی آکنده از تاثر مصیبت وارده را بجنابعالی تسلیت عرض نموده و خود را درغم جانگداز شما شریك میدانم .

حسن درخشان

جناب آقای شاهزاده احمد میرزا ظلی

با نهایت تاسف فوت برادر گرامیتان را تسلیت عرض نموده و بقای عمر آن خانواده معظم‌له را از خداوند متعال مسئلت مینمائیم.

علیباش دادگر . احمد دادگر . بهرام دادگر . خیرالنساء دادگر . مهری دادگر . مرضیه دادگر . توران دادگر

آ-۲۸۹۸۵

جناب آقای سعید وزیری نماینده محترم‌مجلس

آموزگاران دبستان‌محدث خرمدره‌مصیبت وارده را به آنجناب تسلیت عرض نموده بقای وجود آن نماینده محترم و خاندان شریفه را از درگاه باری‌منان مسئلت مینمایند .

احمد صدری . امامعلی کلانتری . سید یحیی محمودی . سید اسمعیل شرفی . محمد صدری . ولی‌اله قانع . علی‌محمد کلانتری . ذبیح‌اله نوحی

آ-٤۲۵۲۰

تیمسار ارتشبد دکتر بهرام آریانا ریاست ستاد بزرك ارتشتاران

افسران و درجه داران و افراد مرکز آموزش و مناطق‌دریائی شمال خودرا درمصیبت وارده شریك دانسته بقاء عمر و سلامتی آن خانواده محترم‌را‌ازدرگاه ایزد متعال‌خواستارند

آ-٤۲۵٦٦ **دریادار منشی**

جناب آقای مهندس اسکندر ارجمند

با کمال تاسف ضایعه بزرك فوت ابوی گرام را به‌آن سرور ارجمند و خاندان محترم ارجمند تسلیت عرض نموده صبر و شکیبائی همگی‌فامیل را‌ازخداوند متعال مسئلت مینمایم

آ-٤۲۵۷۸ **اهواز - احمد مکاره‌چی**

سرکار سرهنك دکتر علی مرادی ریاست آزمایشگاه های‌مرکزی ۵۰۱ اداره‌بهداری‌ارتش

مصیبت وارده را به آن استاد محترم و خانواده های وابسته تسلیت گفته بقای عمر و عزت و شوکت شمارا از دادیار متعال مسئلت مینمایم .

سرگرد حاج سید مصطفی حسابی

کارکنان دبیرستان انوشه مصیبت وارده را بهمکار ارجمند خود آقای محمد جواد اوحدی تسلیت عرض مینمایند .

دوست عزیز آقای محمد علی ابرآویز و جناب آقای مهدی حکمی

غم بزرك شما تمام دوستان را متاثرکرد امیدوازیم مراتب تسلیت وتاسف ما راپذیرید

فریدون محمدپور . آشوری . هاکوپیان . والی‌زاده . ایرج کیائی . رضا معینی . کاظم جزایری . حشمت صنیعی . تدین . حمید . بهتاش .

آ-٤۲۵٦۲

استاد عالیقدر جناب آقای منصور سراج

با نهایت تاسف مصیبت وارده رابه‌آنجناب و خانواده محترم تسلیت عرض مینمائیم .

دانشجویان موسسه عالی حسابداری : آفاق پرویزیان . کیاندخت زندیه . حسنعلی آرچین . حسن واعظی . عبداله خلیلی . جواد ثابت . ایرج زند . فروزنده فرد . ابراهیم غفاری . اسمعیل بنی هاشمی

آ-۲۹۰۱۹

جناب‌آقای دکتر سیروس پیله‌رودی

فوت والده مکرمه‌تان را تسلیت عرض نموده بقاء و سلامتی آن خانواده را ازخداوند مسئلت دارد . **آبخس**

آ-٤۲۵۸٤

جناب آقای مهدی حکمی

مصیبت وارده را به آنجناب تسلیت‌عرض مینمایم . **ایران پزشکپور**

آ-٤۲٦۱

اطلاعات

مقالات و گزارشهای خارجی

سوکارنو دوباره قدرت را بدست میگیرد

زندگی سیاسی در اندونزی پراز شگفتی ها وماجراهای غیر عادی است.

پرزیدنت سوکارنو روزدوشنبه گذشته ضمن یك نطق رادیوئی اعلام داشت که کابینه خودراترمیم کرده است. موضوعی که دراین ترمیم بیشتر جلب توجه کرد برکناری ژنرال ناسوتیون بود که درعین حال وزارت دفاع و ریاست ستاد نیروهای مسلح اندونزی رابعهده داشت.

دریاسالار مارتا دنیاتا که از ژنرال ناسوتیون پشتیبانی میکردنیز از کاربرکنار گردیده و ژنرال عمر دانی که پس از کودتای نافرجام از مقام خود برکنار شده بود بسمت وزیر صنایع هواپیماسازی منصوب گردید.

دکتر سوکارنو با ازبین بردن پست ریاست ستاد ارتش وبرکناری ژنرال ناسوتیون از مقام وزارت دفاع مهارت وزیرکی خودرادر اداره امور کشورنمایان ساخت.

سوکارنو از هنگام کودتای نافرجام سپتامبر ۱۹۶۵ باوضع دشوار روبرو شده بود و شکار کمونیست ها که جنبه کشتار و قتل عام بخود گرفت برخلاف اراده و میل باطنی اودرسراسر اندونزی عملی گردید اودراین مدت دندان روی جگر گذاشته و خشم خودرا فرومی برد و اغلب از اینکه فرماندهان نظامی از اوامر ودستور های اوپیروی نمیکنند شکایت میکرد.

باوجود پافشاری ژنرالها وروشی که آنها در مبارزات ضد چینی در پیش گرفته بودند سوکارنو با چینی ها قطع رابطه نکرد و چینی ها نیز بنوبه خود هرگز از رئیس کشور اندونزی انتقاد نمی کردند بلکه حمله آنها صرفا متوجه ژنرال ها بود.

روز سی ام سپتامبر یك کودتای نظامی که در شرایط اسرارآمیزی صورت گرفت منجربه کشته شدن عده زیادی ازافسران ارشد اندونزی شد ژنرال ناسوتیون نیزدرجریان کودتا زخمی گردیدودخترخردسالش کشته شد.

* ساتور سیاست

وامروز ساتور سیاست بر پیکر اوفرود آمده است سوکارنو یك بار دیگر درسال ۱۹۵۲ ناسوتیون راکه درآن زمان مقام ریاست ستاد ارتش اندونزی رابعهده داشت ازکاربرکنار کرد ولی در سال ۱۹۵۵ دوباره اورابخدمت واردکرد و پس از آن ناسوتیون پیشرفت کشور را بسوی «دموکراسی رهبری شده» وازبین بردن سازمانهای غیر موثر راتائید و تصویب کرد.

قضاوت سوکارنو همیشه نسبت به ماجرای ۳۰ سپتامبر محتاطانه بوده است برکناری ژنرال ناسوتیون نشان میدهد که رئیس جمهوری اندونزی باین نکته پی برده است که خطرواقعی ازکدام طرف متوجه اواست.

امابرکنار کردن ناسوتیون بطور حتم اوضاع رادر اندونزی به حال سابق باز نخواهد گردانید اکنون تناسب قوادراین کشورتغییر کرده است.

حزب کمونیست اندونزی پس از کودتای ۳۰ سپتامبر بشدت تحت فشار قرار گرفته، رهبران مهم وده ها هزار نفر از اعضاء خودرا از دست داده است.

از طرف دیگر بیداری میلیتاریسم مذهبی ممکن است تجدید تبلیغات افراطی چپ رابا دشواریهای تازه ای روبرو کند.

از : اورور

امیدی بمذاکرات مسکو نیست

هارولد ویلسون نخست وزیرانگلیس در حالیکه سراسر جزیره انگلستان در آتش تب انتخاباتی میسوزد برای مذاکره بارهبران شوروی لندن راترك گفته و وظیفه دشوار بررسی نتایج کناره گیری «کریستوفرمی هیو» رااز مقام وزارت نیروی دریائی بعهده همکاران خود گذاشته است بعید نیست که پس از انتشار کتاب سفید دولت کارگری درباره مسائل دفاعی انگلستان «سردیویدلوس» لرداول دریا داری نیز از مقام خود استعفا کند.

بااینکه تصور نمی رود در حال حاضر استعفای وزیر نیروی دریائی انگلیس برای ویلسون نتایج وخیم و جبران ناپذیری ببار آورد معذلك باید درنظر داشت که عده زیادی از مردم انگلستان و روزنامه های این کشور باسیاست دنباله روی ازامریکا واتکاء بواشنگتن درمورد مسائل دفاعی مخالفند.

روزنامه سندی اکسپرس در تفسیر سیاست دفاعی کابینه کارگری انگلیس نوشته است:

«کاری را که هیتلر در مدت شش سال قادر بانجام آن نشد هارولد ویلسون در دوران حکومت شانزده ماهه خود انجام داد.»

نخست وزیر انگلیس در چنین اوضاع وشرایطی برای مذاکره با رهبران شوروی به مسکو سفر کرده است.

صاحبنظران سیاسی باتفاق آراء معتقدند که موقع برای این مذاکرات بهیچ وجه چه از نظر اوضاع بین المللی وچه از نظر اوضاع داخلی انگلستان مساعد نبوده است.

اتفاقا خود ویلسون این تاریخ را برای سفرخویش بمسکو انتخاب کرده است گذشته از اوضاع بحرانی انگلیس اصولا در حال حاضر انگلستان و شوروی درباره بسیاری از مسائل مهم بین المللی بایکدیگر اختلاف نظر شدید دارند.

درمورد مسئله ویتنام شورویها رسما از هانوی وسازمان ویت کنك ها پشتیبانی میکنند در حالیکه انگلیسها تنها متفق اروپائی امریکا هستند که بدون قید وشرط ازسیاست واشنگتن در مورد ویتنام طرفداری می کنند.

ویلسون مخصوصا از تصمیم امریکا به آغاز مجدد بمباران ویتنام شمالی پشتیبانی کرده است.

* حمله روزنامه ها

دو روز قبل از سفر نخست وزیر انگلستان به مسکو روزنامه های شوروی سیاست خارجی دولت کارگری انگلستان رابشدت مورد حمله قرار میدادند. در چنین شرایطی بدون شك ویلسون نخواهد توانست موافقت شوروی را برای تشکیل یك کنفرانس جدید ژنو بمنظور رسیدگی به بحران ویتنام بدست آورد.

در حالیکه انگلستان و شوروی بعنوان روسای مشترك کنفرانس ژنو می توانستند دولتهای شرکت کننده در کنفرانس بین المللی ژنو را بار دیگر به تشکیل جلسه دعوت کنند.

مسلم است باسیاستی که دولت انگلیس در مورد مسئله ویتنام درپیش گرفته است هارولد ویلسون نمی تواند مسئله میانجی گری خودرا در این مسئله نیز مطرح کند. بطوریکه بخاطر داریم سال گذشته که اوضاع واحوال در ویتنام برای آغاز مذاکرات صلح مساعدتر از امسال بود کوسیگین از مسافرت به لندن منصرف گردید.

اکنون تنها امیدواری ویلسون اینست که بتواند موافقت رهبران شوروی را برای امضای قراردادی درباره جلوگیری از گسترش سلاحهای اتمی جلب کند.

نخست وزیر انگلیس معتقد است که امضای چنین قراردادی به همکاری دامنه داری میان شرق و غرب منجر خواهد شد ویلسون ممکن است در باره مسائل درجه دوم از قبیل امضای قرار دادهای بازرگانی و فرهنگی با رهبران شوروی بتوافق برسد ولی بطور کلی نمی توان انتظار داشت که ازسفر وی بمسکو نتیجه مهمی که جنبه بین المللی داشته باشد بدست آید.

چهل سال قبل، در همین روز

دنباله بحث راه آهن

اظهارات دکتر مصدق

آقای دکتر مصدق در کلیات لایحه راه آهن سراسری ایران بعنوان مخالف اظهار داشت راه آهن البته در هرجا بشود مفید است ولی سرمایه ساختن اهمیتش زیادتر است زیرا اگر سرمایه نداشته باشیم نمی توانیم بسازیم. باید فهمید بچه وسیله می خواهیم بسازیم بطور تقریب یك مبلغ مهم از عایدات ما بخارج میرود و مدت ده سال یا ۸ سال این پول برای ملت ایران بدون نتیجه خواهد ماند یعنی با افتتاح راه آهن ۸ سال طول می کشد واین پولی که ملت می دهد بدون نتیجه می ماند و اگر هم تاسیس بشود معلوم نیست تابعداز چندسال ملت و مملکت خواهند توانست ازآن راه آهن استفاده برد اگر مراجعه کنیم به عایدات و مخارج راه آهن جلفا حقیقت زودتر معلوم می شود بنده با احداث راه آهن کاملا موافقم ولی خوب بود قبلا مردم استعداد پیدا می کردند که اگربخواهیم راه آهن بسازیم مردم استعداد داشته باشند زیرا همین مالیات انحصار قندوچای را که فعلا می گیریم تاده سال دیگر بایدبتوانیم بگیریم وبنده یقین دارم که ملت استعداد پرداخت این مالیاتهارا انهم تا ده سال دیگر نخواهد داشت. اگر این عایداتی که داریم خرج یك کارهای دیگری بکنیم که مردم استعداد تادیه همین مالیات قندوچای را پیداکنند بهتراست. مثلا اگر ۱۰ میلیون تومان خرج تاسیس کارخانه قندسازی بکنیم فوق العاده استفاده خواهیم برد چون احتیاج ماراازخارجه سلب و سالی ۴۴ کرور تومان پولی که از این بابت خارج می شود در داخله مملکت باقی خواهد ماند. راه آهن مثل یك خانه است برای ساختن خانه در بدو امر البته بنظر خوب می آید ولی اگر شخص علم اقتصاد نداشته باشد و حسابش را پیش خودنکند قطعا نیمه کاره خواهد ماند ومجبور است آن خانه راواگذار بکس دیگر بکند. بنده تصورمی کنم، با این وضعیت اقتصادی کنونی بعد از ده سال راه آهن برای زنده ها نخواهد بود ما فعلا هیچ نمی توانیم زیر این بار برویم بواسطه وضعیت امروزی مردم والا باانشاء راه آهن مخالف نیستم.

آقای فیروز میرزافیروز وزیرمالیه جواب داد که ازاین بیانات اینطور مفهوم گردید که تاسیس کارخانه قندسازی بنظرایشان مقدم بر راه آهن است وحال آنکه راه آهن موجب ترقی صنعت و فلاحت میشود واز هرجاعبورکند آبادی وعمران همراه می آورد. البته اگربنظریك موسسه تجارتی بخواهید نگاه کنید دربدو امرفایده ندارد بلکه خسارت خواهدداشت ولی این ضرررا باید تحمل کرد برای تعالی کشور و ملت وبرای اینکه اراضی رو به آبادی خواهد گذاشت زمین های بایری که بااین استعداد طبیعی داریم آباد خواهد شد. استعداد ملی رااز کجا میخواهید پیداکنید از همین راه آهن. همین کارخانه قند سازی راکه فرمودید مگر سابقا نبود دراثر عدم وسایل نقلیه و راه ازبین رفت راجع بواردات زیاد قند که فرمودید بهترین راه این است که اساسا قند نخورید واز وارداتش جلوگیری کنیم اما نمیشود گفت راه آهن را بایدکنار گذاشت کارخانه قندساخت اگرنظر شما این است که مالیاتها اسباب زحمت مردم شده آنرا مبدل بیك مالیاتهائی بنمائیدکه دچار زحمت نباشند باتمام ملاحظات وجهات اقتصادی راه آهن رکن اعظم است خوب است آقایان موافقت کنندو امیدواریم از همان طریقی برویم که به بهشت برسیم.

(نقل از اطلاعات هفتم اسفند ماه ۱۳۰۵)

این هفته در سینماهای

مولن روژ. مهتاب. دیانا. حافظ
کریستال. اسکار. برلیان. زهره

فیلمی که تا دنیا دنیاست بالاتر از آن نخواهد بود

بزرگترین اثر نابغه عالم سینما چارلی چاپلین

لایم لایت

باشرکت
کلوبلوم - سیدنی چاپلین

LIMELIGHT

هر روز بیش از ۲۰۰۰۰ نفر

از داخل قوطیهای دریا انواع هدایائی که درون قوطی جامیگیرد و همچنین کارت حواله جوائز بزرك بدست میآورند

آقای اسماعیل اسماعیل زاده
بازرگان قماش در بازار تهران
ساکن خیابان قصرالدشت انتهای خیابان زاویه ۸ متری چهارم آبان پلاك ۱۹-۱۷
از فروشگاه اخوان فتحی واقع در خیابان آذربایجان یك قوطی پودر دریا خریداری نمودند و از داخل آن کارت حواله یکدستگاه
تلویزیون آر - تی - آی
بدست آورده و جایزه خودرادریافت داشتند.

آقای سروژ تمیرخانیان
پیشه ور طراح کفشهای زنانه
ساکن تهران خیابان منوچهری کوچه نظری
از فروشگاه (لبنیات اخوان) چهار راه عزیزخان
یك قوطی پودر دریا خریداری نمودند و از داخل آن کارت حواله
یکدستگاه فیلی شیو
بدست آورده و جایزه خود رادریافت داشتند

آقای رضا صادقی
مدیر فروشگاه مرغ البرز
ساکن تهران خیابان گرگان پلاك ۲۷۵
ازفروشگاه سلامت خیابان گرگان
یك قوطی پودر دریا خریداری نمودند
و از داخل آن کارت حواله یکدستگاه
بخاری دئوترم
بدست آورده وجایزه خودرا دریافت داشتند

آقای قربان مشهودی
متصدی برق گیشا ساکن شهرآراء
ازفروشگاه کاشفی درشهرآراء
یك قوطی پودر دریا خریداری نمودند
و از داخل آن کارت حواله
یکدستگاه فیلی شیو
بدست آورده و جایزه خودرادریافت داشتند.

آقای صادق صفی زاده
ساکن تهران — خیابان شیراز
از فروشگاه شبستری واقع در امیرآباد شمالی
یك قوطی پودر دریا خریداری نمودند و از داخل آن کارت حواله یك تخته
قالیچه درجه یك ترکمنی
بدست آورده و جایزه خود رادریافت داشتند

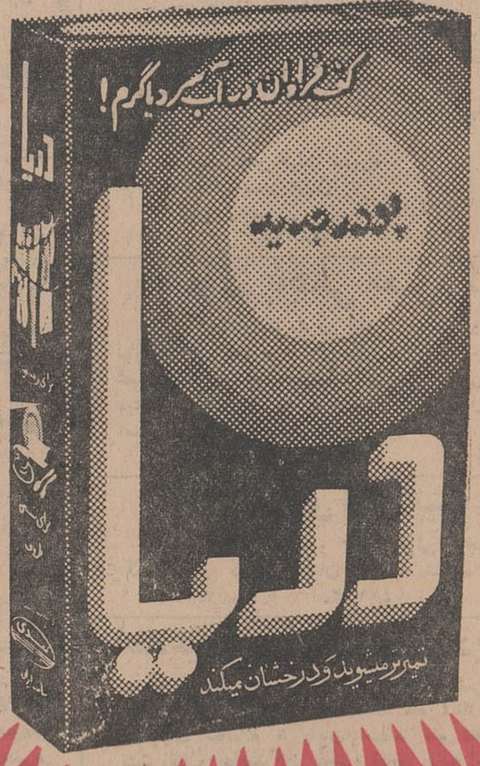

شما هم لباسهای خود را با دریا بشوئید تا از تمیزی، سفیدی و درخشندگی آنها لذت ببرید و از داخل قوطیهای دریا هرچه پیدا کردید خبرش را بدیگران بدهید

اشتباه

از: دکتر مهدی غروی

تابستان ودود !

این عنوان قطعا خاطره یك فیلم خیلی معروف را در خاطر خوانندگان تداعی میکند ولکن قصد من فلمفرسائی درباره این فیلم نیست. بلکه مقصود از عنوان فوق اشاره ایست به تابستان خشك وگرم تهران وهوای آلوده ودود گازئیل وبنزین که در تابستان بهتر حس می‌شود. البته این دود حالا هم هست، ولی هوای لطیف شبه بهاری زمستان امسال آنرا تاحدی تلطیف میکند و بنابراین کسی در اندیشه فردا، یعنی تابستان نیست.

بجای داستان فیلم «تابستان ودود» بی‌مناسبت نیست یك داستان کوچك وپرمعنای ملی را بخاطرتان بیاورم. داستان بلبل ومورچه ، بلبلی بود که مرتب آواز می‌خواند و شیرین زبانی می‌کرد ومورچه‌ای که برای زمستان توشه می‌اندوخت . بلبل اصلا بفکر زمستان نبود تاوقتی که زمستان فرا رسید وبجار سرما وکمبود مواد غذائی شد. آنوقت مورچه باو یادآوری کرد که کاش در تابستان بجای شیرین زبانی کمی هم بیاد زمستان بودی! «آنوقت که جیك وجیك مستانت بود - فکر زمستانت بود؟!» حکایت کار ما هم شبیه بداستان همان بلبل است .وقتی که رفتیم توی تابستان وهوای گرم و دودگازئیل ناراحتمان کرد، بفکر چاره می‌افتیم و بحث راشروع می‌کنیم . اگر واقعا میل دارید که فکری برای تابستان بکنید ، حالا موقعش است .

در تابستان سال ١٣٤٣ این بنده تازه ازفرنگ آمده بودم . روزی در قلب مرداد ماه بدیدار دوستی در شرکت ملی نفت رفتم ، اطاقش در طبقه نهم عمارت واقع بودوچشم انداز فرح بخشی داشت. دوستم از دیدار من خوشحال شد ودر جواب سئوالش که می‌پرسید: «دراین مدت کجا بودی؟» گفتم: «در دانمارك بودم ومدتی از وقتم را صرف بررسی وضع جوانان و بخصوص برنامه‌های تابستانی آنها کردم ،زیرا در کشورهای اسکاندیناوی باین مسئله توجه خاص دارند ومدارس عامه این سرزمین ازین لحاظ شهره جهان است» دوستم از شنیدن این سخن گل از گلش شگفت ، چون مطالعات من با شغلی که وی در شرکت متصدی آن بود ارتباط نزدیك داشت گفت : برادر، خوب بموقع رسیدی ، پروژه‌ای دارم که الان بنظرت میرسانم ،باید اظهار نظر کنی ودر اجرای آن بکمکم بشتابی . گفتم: در اختیار شما هستم. پروژه این بود که می‌خواستند از محوطه مدارس تهران برای سرگرم ساختن بچه‌ها هنگام تابستان استفاده کنند. پس از مدتی بحث در اطراف پروژه مزبور دوستم گردن کشید و گفت: ما می‌خواهیم بچه‌های تهران را از توی کوچه وخیابان جمع آوری کنیم والبته شما فرهنگی‌ها نیز باید بما کمك کنید.

گفتم: فکر بسیار خوبی است ، ولی آیا میدانید که مدارس تهران اصولا محوطه‌ای ندارند ! پرسید : چطور؟ گفتم: بعضی ازین مدارس را که اجاره کرده‌اند خانه‌های معمولی هستند . بعضی راهم باسهم فرهنگ از شهرداری ساخته‌اند که درساختمان آنها نیز محوطه اصلا مطرح نبوده است. میماند چندتا مدرسه قدیمی با محوطه وعمارات حسابی آنها راهم درسالهای اخیر مشله کرده‌اند .

یعنی از فضای این مدرسه‌ها ، مدرسه‌های تازه، دانشکده‌ها،ادارات، فروشگاهها ، مغازه‌ها و ازین قبیل تاسیسات دائر ساخته‌اند . از آن گذشته اگر درمدرسه محوطه‌ای یافت شود زمین کوچکی است که اسفالت شده ودر تابستان تاقوزك پای بچه‌ها توی اسفالت فرو میرود. پس ملاحظه میکنید که مدرسه‌های ما در تابستان آنهم برای سرگرم ساختن بچه‌ها بهیچوجه مناسب نیست و شما اگر باین موضوع علاقه دارید باید فکر دیگری بکنید . گفت چه بکنیم؟ الان شرکت هم پول دارد و هم حسن نیت. علاوه براین وزیر دارائی «آنوقت آقای هویدا نخست وزیر کنونی وزیر دارائی بود» شخصا علاقمند به این برنامه میباشد. گفتم: والله مسئله‌ای که مورد توجه شما قرار دارد بسیار مهم است وآنقدرها که در بدوامر تصور میشود ساده نیست . قدر مسلم اینست که از حالا باید بفکر چند سال بعد باشید نه تابستانی که نصف بیشترش گذشته است، اینکار به بررسی و برنامه احتیاج دارد، البته وقتی خوب بررسی شد وبرنامه‌اش تنظیم گردید آنوقت پول لازم است وآنهم پول حسابی !

گفت حالا یك چیزی بگو! چه بکنیم؟ منفی‌بافی کافی است! گفتم: در تهران فضاهای بسیار هست که از آنها استفاده‌ای نمی‌شود ، مثل محوطه بیسیم ، میدان جلالیه ،قسمتی از پارك شهر و امثالهم ، مقاماتی که می‌خواهند خدمت کنند باید طبق اصول صحیح درین محوطه‌ها مراکزی برای ورزش (بخصوص استخرهای شنا ، زمین‌های فوتبال ووالیبال) وگردشگاه (خصوصا گردشگاههای پردرخت مثل قسمت شرقی پارك شهر) فراهم کنند واداره آنرا نیز به خود جوانان بسپارند علاوه ازاین راه تمام مردم باید همفکری وهمکاری کنند چون این بچه‌های سرگردان بچه‌های همه ما هستند

باری ،مذاکرات ما بصورت طرح و پروژه درآمد. اما تا امروز که دوسال ونیم از آن تاریخ گذشته هنوز کار مهمی صورت نگرفته است. نمیدانم، شاید اینکار را چون مربوط به بچه‌هاست بچگانه و کوچك تصور می‌کنند.

تهران ومردم تهران احتیاج به گردشگاههای پر درخت و زمینهای ورزش ارزان وسهل الوصول دارند. آنچیزی که در بیسیم ساخته‌اند و پارك‌های چمن کاری گران قیمت درد حقیقی اجتماع مارا دوا نمی‌کند .حداقل باید بموازات این میدانها وپارکهای زیبا که زیبائی تهران رافزایش می‌دهد. برای نسل جوان ونوجوان هم کاری کرد، برای ربع میلیون بچه مدرسه‌های تهران هم که تابستانی پردود در پیش دارند باید قدمی برداشت .بچه‌ها وقتی تابستان فرامی‌رسد درزمین‌های ساخته نشده ومزبله‌ها فوتبال ووالیبال بازی می‌کنند وبه گرمای خفه کننده تهران ودود گازوئیل ، گردوغبار آلوده به کثافات وخاکروبه هم اضافه می‌کنند، چه بکنند. کار دیگری از دستشان برنمی‌آید .

کفتگوی تلفنی با ۳۰۰۱۰

اهالی محترم تهران هر روز بعداز ظهر ها از ساعت ٦ تا ٧و٣٠ میتوانند تلفنی دردلها وگرفتاریها وشکایتهای خود را با ما درمیان بگذارند .

* نان سیری !

مقابل مسجد جامع یك نانوائی سنگکی هست نان را سیری می فروشد آنهم سیری یك قران مثلا دوسیر نان را دو ریال حساب می کند .

علی محمدی

* دو مشکل

از طرف شهرداری آمدند تیرهای چوبی برق کوچه اردیبهشت خیابان مختاری را تبدیل بسیمانی نموده و سیم کشی جدید نموده‌اند ، خدا عمرشان بدهد . ولی ساکنین کوچه با دو مشکل مواجه شدند یکی اینکه این کوچه طویل در تاریکی مطلق فرو رفته ودیگر اینکه سیم های جدید لخت و بدون روپوش است که احتمال خطر میرود .

کاوه

* بفکر باشید

خیابان پهلوی در داخل کوچه عبده که ناحیه ٩ شهرداری هم درهمین کوچه قرار گرفته دو قطعه زمین بایر وجود دارد که ازبرکت همجواری شهرداری به زباله دانی تبدیل شده و بهداشت اهل محل را به مخاطره انداخته است به شهرداری توصیه کنید که بفکر اهل محل هم باشد .

اهل محل

* بیشتر نمیبرد

خواهشمند است شرکت واحد روشن کند که ابتدا و انتهای خط ٢٥ کجا است چون وقتی سوارمی شویم تاکالج بیشتر نمیبرد .

ساکن شاهپور

* توصیه

به شرکت مهندسی مشاور گید توصیه کنید که بما هم عیدی بدهند و فراموش نکنند که ما هم شب عیدی خرج داریم .

کارمند شرکت گید

* نمیدانم چرا؟

خانه من در چهار راه یوسف آباد است با اینکه برای فیش شماره ٦٧٤٠٧ کابل آزاد وجود دارد باز نمیدانم چرا نسبت به نصب تلفن من اقدامی نمیشود .

شاهین - آبتین

* نمیرسانند

من ساعت یکربع به دودر ایستگاه آخر نظام آباد نیمساعت منتظر اتوبوس شدم . در این ساعت اتوبوسها در ایستگاه مبدا نگه می دارند و مردم را نمیرسانند .

علی - حسین زاده

* اصلاح کنید

حالاکه شور دوم لایحه استخدام مطرح است تقاضا داریم ماده ٢٤ را اصلاح کنند.

کارمند دولت

* بکار بیاندازید

ازشرکت واحد تقاضا داریم به خاطر ما مردم چند تا اتوبوس درانتهای سپه غربی بکار بیندازند.

غ-ت

* فکری شود

مدت چند سال است که حقوق کارمندان پیمانی دولت ترمیم نشده است فقط گاهگاهی مشمول قانون ترفیعات میشوند و چند تومانی بحقوقشان اضافه میشود شنیده ایم که ترفیعات را گذاشته‌اند یکدفعه با لایحه استخدام توام کنند با توجه به اینکه لایحه استخدام فعلا معلوم نیست که تکلیفش چه میشود تقاضای ما اینست که زودتر نسبت به ترمیم حقوق ایندسته از کارمندان فکری بشود .

غلامرضا قدرتی

* رودکی!

همه جای یوسف آباد اسفالت شده جز خیابان رودکی درحالی که رودکی شاعر گرانمایه بیش از اینها ارج و منزلت داشت و دارد .

ساکن خیابان

سناتور جعفری درجلسه گذشته سناگفت، روز سوم اسفند ١٢٩٩

تاریخ ایران ورق خورد

*** سیر زمان اهمیت روز سوم اسفند را بیشمر نمایان میکند**

در جلسه علنی اخیر مجلس سناسناتور جعفری در ذیل قبل از دستور پیرامون سالروز سوم اسفندسال ١٢٩٦ صحبت درد وضمن اساره به وقایع تاریخی این روز گفت :

من معتقدم درباره اهمیت این روز بزرك نه در تاریخ حیات ملت ما قدرو منزلتی پربها دارد ووقعه‌ای بس بزرك نه دران روز اتفاق افتاد اعم از آنچه گفته‌و یا نوشته شود حق مطلب ادا نگردیده است ، سیر زمان و گذشت روزگار اهمیت و ترخندگی انرا بیشتر نمایان خواهد ساخت .

● تغییر مسیر تاریخ

سناتور جعفری گفت اگر اوضاع واحوال تاسف آور قبل از سوم اسفند ١٢٩٩ ایران را بیاد آوریم و موقعیت ازهم پاشیده وازهم گسیخته مملکت را ازمد نظر بگذرانیم اوضاع ملوك الطوایفی آن زمان را که بر کشور حکمفرمائی میکرد به خاطر بیاوریم و بوضعیت آشوب وناامنی - هرج و مرج و ناراحتی که در آنوقت سراپای وجود این کشور رافرا گرفته و چون موریانه مشغول خراب کردن و ویران نمودن بنیان آن بود نظری افکنیم و در این باره قدری بیندیشیم فرخندگی روز سوم اسفند ١٢٩٩ واهمیت حادثه تاریخی که در آن روز اتفاق افتاد برای ما بهتر مجسم میشود (صحیح است)

درچنین روزی مردی خودساخته بنام رضاخان میرپنج باقلبی مملو وسرشار از احساسات نوع‌دوستی ووطنخواهی قدم‌دانکی علم کرد و برعلیه بیدادگری قیام نمود و با یاری خداوند که همواره پشتیبان و مدد کار این کشور کهنسال و ملت نجیب آن است کشتی طوفان‌زده ایران را که درگرداب نابودی غوطه‌وربود بساحل نجات رسانید واززوال و نیستی رهائی بخشید (صحیح است)

تشکیل ارتش نوین ایران- برچیدن بساط قرون وسطائی و ملوك الطوایفی از مملکت- ساختن راههای ارتباطی بسیار درکشور - قدرت بخشیدن به حکومت مرکزی - ایجاد راه آهن سراسری - تامین و تعمیم فرهنك و بهداشت - تاسیس دبستانها ودبیرستانها وداشگاه وازهمه مهمتر بوجود اوردن امنیت کامل برای مردم این مرزو بوم یکی از هزاران اقدامات برجسته سیاسی و اقتصادی و فرهنگی است که اعلیحضرت فقید رضاشاه کبیر سردودمان سلسله جلیل پهلوی باراده قوی و احساسات شدید وطنخواهی و باتدابیری که ازنبوغ ذاتی و جبلی او سرچشمه میگرفت در مدت بیست سال دراین کشور انجام دادو ایران و ایرانی رادردنیا سربلند کرد .

*** ایران نوین**

سناتور جعفری سپس خدمات ارزنده اعلیحضرت فقیدرا ستود وبیادآور گردید که :

اعلیحضرت رضاشاه کبیر در شهریور ١٣٢٠ که مردم صلحدوست وبیطرف ایران درجنك جهانی دوم ناجوانمردانه مورد حمله بیگانگان قرار گرفت باهمراه بردن مشتی از خاك وطن از کشور خارج شد و سکان کشتی مملکت را بدست با کفایت فرزند برومندش اعلیحضرت همایون محمد رضاشاه پهلوی که در مکتب عالی پدر بزرگوار خود تربیت یافته‌اند سپرد .

شاهنشاه آریا مهر در موقعی بس خطرناك که قوای بیگانه در مملکت ما مستقر بود و هنوز جنك جهانی دوم پایان نیافته سینه سپر کرد و باهمان شجاعت و فداکاری وازخود گذشتگی رضاشاه کبیر ، اداره امور مملکت را بدست گرفت وباتدابیر حکیمانه کشور باستانی ایران راهدایت فرمود وبا انقلاب بزرك و تاریخی ششم بهمن ١٣٤١ وتحولات عظیم دیگری که دردوران ٢٥ سال سلطنت پرمیمنت وپربرکت این شاهنشاه خردمند در کشور بوقوع پیوست ایران آنچنان مقامی بزرك و ارجمند دراین راه پیدا کرد که موجب سربلندی و افتخار ایرانی است (صحیح است)

ملت ایران اکنون با استفاده از مواهب زندگانی و برخورداری از رفاه وآسایش که نتیجه هدایت صحیح رهبر عالیقدر خود میباشد زندگی میکند وبداشتن چنین پادشاهی خردمند افتخار و مباهات می نماید .

جناب آقای مهندس روحانی وزیر محترم آب وبرق رونوشت جناب آقای نخست‌وزیر- رونوشت روزنامه اطلاعات - رونوشت سازمان برق تهران

محترما باستحضار میرساند شرکت سهامی برق نفیس که برق مهرآباد جنوبی وسرآسیاب و کارخانجات واقع در مسیر جاده قدیم کرج را تامین میکند بعلت عدم توجه وسهل انگاری مدیر و اولیای شرکت مزبور براثر کهنگی و فرسودگی شبکه وتوربین وژنراتور وسایر دستگاههای مولد برق بوضع بسیار بد و تاسف آوری دچار شده که علاوه بر خاموشیهای نابهنگام جریان برق اکثرا از ١١٢٠ الی ١٣٠ ولت بیشتر نیست و نمیتواند برق مورد نیاز ماشین ها و دستگاههای ما را که برق قوی ٢٢٠ ولت احتیاج دارند تامین نماید و بعلت نوسان برق اغلب دستگاههای برقی ما سوخته وعلاوه بر تعطیل اجباری کارخانه و بیکاری عده‌ای کارگر مشغول بکار نیز این شرکت در ماه چندین هزار ریال بابت تعمیر موتورآلات آسیب دیده و سوخته پرداخت مینماید با وجود تذکرات مکرر باولیای برق نفیس که بدون اثر بوده چون ادامه این وضع قابل تحمل نیست لذا مراتب را بدینوسیله بعرض اولیای محترم آن وزارتخانه میرساند که با اعزام مامور متخصص وبی‌نظر صدق عرایض ما را ملاحظه وشرکت برق مزبور که ازهر مشترك مبالغ گزافی حق انشعاب دریافت کرده‌است موظف بانجام تعهد و تامین برق مورد نیاز و موسسات صنعتی بنماید واین شرکت علاوه بر پرداخت بهای مصرفی مبلغی بیش از ١١٠٫٠٠٠ ریال حق انشعاب به برق نفیس پرداخته و حال که سرمایه ما که بر اثر نبودن برق کافی در معرض خطر و ماشینها ودستگاه های این شرکت که هر روز آسیب می‌بینند از آنجناب و سایر مسئولان امور استدعا داریم مناسبت بخواسته مادستور مقتضی صادر وبکار این شرکت کهنه و فرسوده رسیدگی کامل بفرمائید . موجب تشکر است .

باتقدیم احترام- کارخانه شرکت سهامی نوافرم

آگهی تغییرات درسهم‌الشرکه شرکاء وانتخاب مدیران در شرکت ساختمانی شهکاران بامسئولیت محدود ثبت شده بشماره ٨١١٧

طبق نامه شماره ٧٠٧٦ مورخه ١٥ر١١ر٤٣ به پیوست صورت جلسه مجمع عمومی فوق‌العاده مورخه ١٥ر١١ر٤٣ آقای عبدالله نجات مدیرشرکت مبلغ پانصد هزار ریال از سهم‌الشرکه خود را دریافت وسهم‌الشرکه ایشان بمبلغ دومیلیون ریال تقلیل یافت و تیمسار سرلشگر منصور مزین رئیس هیئت مدیره مبلغ پانصد هزار ریال بسهم‌الشرکه خود افزودند وسهم‌الشرکه ایشان بمبلغ سه میلیون ریال افزایش یافت . تیمسار سرلشگر مزین بریاست هیئت مدیره وآقای مهندس داریوش شهردار بمدیریت عامل شرکت از تاریخ ٢٤ر١٢ر٤٣ برای مدت سه سال انتخاب گردیدند. مراتب طبق ماده ٢٠٠ قانون تجارت در روزنامه رسمی کشور و یکی از جراید کثیرالانتشار یومیه تهران آگهی میشود.

رئیس اداره ثبت شرکتها و مالکیت صنعتی .مهدی نراقی

آ-٢٨٩٨٩

پمپ مخصوص

برای اسید و مواد غلیائی تهروپ - میدان فردوسی

٤٢٢٨٣

گم شده

علی اکبر تسلمی فرزندعلی اکبر سن ١٤ ساله شاگرد خیاط اهل سرکلاته خراب شهر مدت ده روز فراری کسانیکه از نامبرده اطلاعی دارند به نشانی بندرگز مغازه حسن الوندی خبر داده مژدگانی دریافت دارد.

عبدالله تسلمی

دکتر محمد رضا صالحی کرمانی

اخلاق - قانون

«ربرت هوگوت جاکسون» دادستان دیوان کشور ممالك متحده امریکا در مقدمه کتاب «حقوق دراسلام» طبق ترجمه آقای رهنما می‌نویسد:

«قانون درامریکا فقط یك تماس محدودی با اجراء وظائف اخلاقی دارد ، در حقیقت یك شخص امریکائی در همان حال که ممکن است یك فرد مطیع قانون باشد، ممکن است یك فرد پست وفاسدی هم ازحیث اخلاق باشد. ولی برعکس آن درقوانین اسلامی سرچشمه و منبع قانون اراده خدا است اراده‌ای که برسول او محمد مکشوف وعیان گردیده است.

این قانون واین اراده الهی تمام مومنین را جامعه واحدی میشناسد گرچه از قبائل و عشائر گوناگون تشکیل یافته ودر مواضع ومحل‌های دور و مجزای از یکدیگر واقع شده باشند در اینجا مذهب نیروی صحیح و سالم التصاق دهنده جماعت میباشد نه ملیت وحدود جغرافیائی، در اینجا خود دولت هم مطیع و فرمانبردار قرآن است و مجالی برای قانونگزار دیگری باقی نمی‌گذارد، چه رسد به آنکه اجازه انتقاد وشقاق ونفاق بدهد، بنظر مومن این جهان دهلیزی است بجهان دیگر که جهان بهتر باشد وقرآن قواعد وقوانین و طرز سلوك افراد را نسبت بیکدیگر ونسبت باجتماع آنها معین می‌کند تا آن تحول سالم را از این عالم به عالم دیگر تامین نماید، این تعلیمات بیشتر وظیفه وتکلیف برای انسان تعیین میکند تاحقوق ،یعنی تعهدات اخلاقی که فرد ملزم به اجرای آن می‌باشد بیشتر مطمح نظر است و هیچ مقامی هم درروی زمین نمی‌تواند فردرا از انجام آن معاف بدارد واگر از اطاعت سرپیچی کند حیات آینده خودرا بمخاطره انداخته است»

مکتب‌های حقوقی امروز جهان عملا مقررات را بردو دسته تقسیم کرده‌اند ، یکی مقررات قانونی ودیگر مقررات اخلاقی ، و ضمانت اجراء مخصوص مقررات قانونی است دستگاههای اجرائی وجزائی مراقبند تا کسی برخلاف مقررات قانونی رفتار نکند ،ولی برای مقررات اخلاقی که اهمیت وتاثیر آن در سعادت بشر کمتر از مقررات قانونی نیست ضامن اجرائی قوی وموثر تهیه ندیده‌اند.

در دنیای امروز اگر کسی مرتکب قتل نفس شود یا دزدی کند، اورا بنام اینکه برخلاف مقررات قانونی رفتار کرده است مجازات می‌کند ، ولی اگر یك جوان در مقابل پدر مراسم ادب واحترام را رعایت نکند، ویا اینکه یك محصل وظیفه اخلاقی خودرا در برابر معلم فراموش نماید وبا او برخلاف موازین ادب واحترامی که شایسته مقام معلم است رفتار نماید، آیا مقررات می‌تواند آن جوان ویا این محصل را بنام مجازات ادب نماید .گمان میکنم جواب منفی باشد زیرا رعایت احترام پدر و معلم در منطق دنیای روز مقرراتی اخلاقی است نه قانونی ، ولذا اگر کسی هم برخلاف آن رفتار نماید، نمی‌توان او را مجازات نمود، زیرا مجازات منحصرا مربوط بشکستن مقررات قانونی است نه اخلاقی .

البته علماء اخلاق هرجامعه‌ای یك سلسله دستورات مفید و سودمند اخلاقی بجامعه پیشنهاد می‌کنند، و بصورت نصیحت گزاری خیر خواه از جامعه میخواهند تا بمنظور طراوت بخشیدن بزندگی دستورات اخلاقی را بکار بندند ودر نتیجه چرخهای زندگی اجتماعی رابهتر وسریعتر وپرنشاط‌تر بحرکت وادارند، اما اینها همه درچهار چوب نصیحت وپندواندرز است بدون اینکه دارای ضمانت اجرا بوده باشد، در چنین جامعه‌هائیکه دستورات اخلاقی از مقررات قانونی جدا می‌گردند ممکن است به افرادی برخورد کنیم که در عین اینکه یك فرد مطیع قانون است در عین حال یکفرد پست و فاسدی هم از حیث اخلاق بوده باشد ،و این یك نقص بزرگی است که در سیستم قانونگزاری دنیای امروز بچشم میخورد .

اما اسلام :

دراسلام اخلاق وقانون بصورت دو واحد مستقل و ممتزو جدای ازهم بحساب نیامده است ، قانون واخلاق درهمه جا توام با یکدیگر بوده و باضمانت اجراء واحدی در کار اداره انسانها و نظم و نشاط دادن به اجتماع همکاری میکنند. درجامعه‌هائیکه اخلاق از قانون جدا است اگر کسی مثلا تمام مالیاتهای قانونی خودرا بپردازد دیگر مسئولیتی که انجام ندادن آن از نظر قانون موجب مجازات باشد ، ندارد، اگر چنین شخصی روبروی با فقیر دردمند و ناتوانی که در آستانه مرگ است بشود واز کمك به او خود داری کند، مواجه با هیچ گونه توبیخ ومجازات قانونی نخواهد شد، زیرا کمك به بینوا ومستمند، جنبه اخلاقی دارد و اخلاق هم دارای ضمانت اجراء نمی‌باشد .

ولی در اسلام ، همانطور که یك انسان متدین باید زکوة و خمس وحقوق واجبه وقانونی خود را بپردازد از نظر انجام وظائف انسانی واخلاقی نیز دارای آن چنان مسئولیتی است که نمی‌تواند شانه از زیربار آن خالی کند. ضمانت اجراء مقررات قانونی در مذهب گذشته از قوانین جزائی، ایمان به مبدء و معاد است ، مسئله «حیات آینده» و به مخاطره انداختن آن که در کلمات دادستان امریکا به آن اشاره است، ضامن اجرائی است که هم عهده دار اجراء مقررات قانونی است وهم عهده‌دار اجراء وظائف اخلاقی وانسانی . یك مرد مذهبی قانون‌شکنی نمی‌کند زیرا می‌ترسد حیات آینده او بمخاطره افتد و همین شخص بخل وحسد وکینه هم ندارد، به بینوایان نیز کمك می‌کند، احترام پدر ومادر ومعلم را رعایت می‌کند، زیرا بموجب ایمان مذهبی معتقد است که اگر برخلاف این شئون اخلاقی رفتار کند زندگی آینده‌اش به مخاطره افتاده وسعادت جاودانی آخرت را از دست می‌دهد .

واین است یکی از تفاوتهای مکتب مذهب با مکتبهای غیر مذهبی ، باشد تا در فرصتی مناسب بازهم در این زمینه صحبت کرده و رابطه اخلاق و قانون را مورد مطالعه بیشتری قرار دهیم .

پیشگاه معظم شاهنشاه آریامهر

رونوشت جناب آقای هویدا نخست‌وزیر محبوب ایران - رونوشت جناب آقای دکتر هدایتی وزیر محترم آموزش وپرورش - رونوشت ریاست محترم مجلس سنا - رونوشت ریاست محترم مجلس شورایملی - رونوشت سناتور دکتر صدیق اعلم - رونوشت روزنامه کیهان - رونوشت روزنامه اطلاعات ما کارکنان آموزشی ناحیه ٤ تهران مفتخریم که با عنایات مخصوصه آن رهبر عالیقدر این افتخار بما ارزانی شده‌است که در صف مقدم پیکار مقدس با جهل وبیسوادی قرار بگیریم ودرپیشگاه خداوند متعال متعهد شده‌ایم که برای نیل باین هدف بزرك عم لانشان دهیم که همگی برای خدمت موثر بانقلاب سفید آن گرامی رهبر معظم در راه میهن عزیز شایستگی داریم . باتکاء توجهات ویژه آن یگانه ملجاء و مرجع تظلمات ستدعای ما آن است که جهت اجرای منویات آن شهریار بافروجاه که درهمه اوقات این طبقه زحمتکش را مورد عنایات خاصه خود قرار داده‌اند دولت جناب آقای هویدا ابراز لطفی در باره طبقه معلم بنمایند و بگنامزیادی تعداد ما سربازان جانباز مورد بیمهری و تبعیضات جانکاه قرارنگیریم با توجه بنکات معروضه رجاءواثق داریم اوامر جهانمطاع جهت انجام تقاضای طبقه معلم بشرح زیرشرف صدور یابد.

١- رتبه های عقب افتاده معلمین کشور صادر و ابلاغ گردد.

٢- یکاندر آموزشی مانند کادر اداری وزارت آموزش و پرورش وسایر کارمندان عیدی و پاداش پرداخت شود.

در خاتمه قبلا از عنایات مخصوصه شاهنشاه آریا مهر که در این باره مبذول میفرمایند تشکر کرده دوام و بقای سلطنت آن رهبر عالیقدر ملت را از خداوند بزرك مسئلت داریم .

از طرف کارکنان آموزشی ناحیه ٤ تهران

دبیرستانها

آزرم پزشکی - شهناز نوابی‌نژاد - ثریا حکیمی - گوهرشاد مهرپویان - فروغ‌خاور - فاروق - مرات غضنفری - حکمت بیگدلی هدایت زمهندس ژاله امین‌الدوله کاشفی - مهران داود زاده - فرح موسوی - بانزده بهمن بیداربخت - ژاله کامل - بدریه صفا - آئین دانش دکترفقیه - علمیه نصیری - ایران باستان دکتر جمارانی مدرس شهرستانی - دکتر مدرسی دکتر مدرسی - علامه دهخدا رحیمی رستگار - پاك‌نهاد برهان آزاد - محمدعلی فروغی لطیفی -

دبستانها

جهانگشا ابراهیمی - خطیر آقازاده - مهدی پرتوی زالتاش - احمدزرافشان رئیس نوری - دکتر صورتگر عرب عامری - کاروان محمدی نژاد - اقدسیه حسنی - محتشم کاشانی افضلی - آموزنده کامرانی - صوراسرافیل علینقیان - تقوی پسران فرودی - هنر حجتی - گنج دانش ١ شماش - راسخ مدیر تمدن - ارمغان دهخارقانی - شیخ بهائی همایون‌فر - بسطامی ملك گیلانی - تقوی دختران قاسمی - کامیاب دولتداد - گنج دانش شماره ٤ دختران داورپناه - افشین مرعشی - شکیبا شکیبا - طوبی صفا - عزیز المولك معرفت معالج - روحی رستمیان - احمد بیرشك یزدانی - شهرستانی بنی کمالی قدوسی طبسی - میناوثوق ساعدی - فضیلت عزیزی پور - فتیحه جلایر - بابك کلیشادی - نسرین تیله کوه - پسرانه ژاله قاسمی جهان مینو پسران ریاضی - ابن یمین روحی - طوسی مجتبی - زهره اردوانی جهان مینو دختران مینو - هادیان کریمی - جنت سهام لشکر - بیژن نادری - عباس باقری خاکپور - تیسفون محمد اسماعیل - خشایارشاه متقی - فرح آباد افشارپور - سیروس طهماسبی - هورفرطبسیان - کانون روشن جلالی

نمایش صندلی‌ها

اثر : اوژن یونسکو

از دهم اسفند درانجمن فرهنگی ایران وامریکا (عباس‌آباد)

قیمت بلیط ١٠٠ و ٥٠ ریال شروع ٨½ بعداز ظهر

جمعه ١٣ اسفند برای دانشجویان ٥٠ ریال

محل فروش بلیط : کتابفروشی ایران - کتابفروشی سخن- صفحه فروشی بتهون - انجمن ایران وامریکا .

انجمن همکاری خانه ومدرسه دبستان دولتی ایران نوین

باحضور آقای مسیب تهرانی مدیر وسایر اولیاء دبستان تشکیل وآقایان زارع نژاد رئیس- خانی‌معاون- مرصع فر منشی - اخوان خزانه‌دار - قوامی معتمد - دکتر ثاقب پزشك وآقایان سلیمانی- اصفهانیان - شریفی‌زاده - میرزائی- هزبر عضو وآقای حاج حسین بسمت عضو علی‌البدل انتخاب شدند. آ-٢٨٩٩٣

بازدید: موزه هنرهای زیبا و کارگاههای آن

فردا یکشنبه ٨ اسفند ساعت ٩ صبح

انجمن ایران وآمریکا - عباس‌آباد

آگهی دعوت برای تشکیل مجمع عمومی فوق‌العاده

بدینوسیله از صاحبان سهام شرکت سهامی مهندسی برق ایران دعوت میشود با رعایت مقررات اساسنامه روز نوزدهم اسفند ماه ٤٤ ساعت ٤ بعدازظهر در محل شرکت واقع در میدان فردوسی حضور بهمرسانند .

شرکت سهامی مهندسی برق ایران

دستور جلسه

١- انتخاب عضو هیئت مدیره

٢- انتخاب مدیر عامل

٣- تغییر بعضی از مواد اساسنامه

٢٨٩٧٢

مژده باهالی محترم شمیران

بهترین و خوشمزه‌ترین شیرینی ومربا و ترشی خانگی مورد نیاز خودرا ازمغازه شیراز مقابل کلانتری تجریش جنب تعمیرگاه شبنم تهیه فرمائید سفارشات شیرینی خانگی تا ٢٠ اسفند پذیرفته میشود . مشتریان محترم جهت پارك اتومبیل‌های خود میتوانند از تعمیرگاه شبنم استفاده نمایند .

١-٢ آ-٤١٩٤٠

ترازوهای اتوماتیك اطلس

اندازه های ١٠-١٥-و ٢٠ کیلوئی موجود نماینده انحصاری شرکت تجارتی بهروز خیابان نادری . شماره ٣٦٠ - تلفن ٤٤٥٣١

١- ٣ آ-٤٢١١٢

اطلاعیه شرکت سهامی دیزل الکتریك

چون فروشگاه‌های لوازم واثاثیه یدکی شرکت سهامی دیزل الکتریك از صبح روز دهم اسفند ماه ١٣٤٤ برای رسیدگی به حسابهای سالیانه تا پایان اسفند ماه تعطیل خواهد بود از مشتریان و نمایندگان محترم تقاضا دارد احتیاجات خود را قبلا تهیه فرمایند : ضمنا در مدت تعطیل فروشگاه ها منحصرا فروشگاه تعمیرگاه شرکت واقع در دروازه قزوین برای رفع احتیاجات مشتریان محترم طبق معمول دائر خواهد بود.

١-٢ آ-٢٨٨٥٥ شرکت سهامی دیزل الکتریك

خضاب جمالیه

خضاب جمالیه رنگ سحرآمیز برای مشکی کردن موها با سابقه ٤٠ سال مورد مصرف میلیونها نفر

آگهی انتخاب دستیار

دانشکده پزشکی دانشگاه تهران عده‌ای دستیار برای رشته کالبد شناسی از طریق مسابقه و مصاحبه انتخاب مینماید .

داوطلبان میتوانند برای ثبت نام با در دست‌داشتن ٤ قطعه عکس دوبرك رونوشت شناسنامه رونوشت دانشنامه برك انجام خدمت نظام وظیفه یا معافیت از آن تا تاریخ ١٨ر١٢ر٤٤ همه‌روز بعداز ظهر باداره آموزش دانشکده پزشکی مراجعه و ثبت نام نمایند.

الف ٨٢٣٨

١-٤٢٠٩٠ معاون دانشکده پزشکی - دکتر رحفیظی

انجمن ترویج هنر ملی ایران

برای تعیین هیئت مدیره تشکیل جلسه داد و در نتیجه هیئت مدیره باکثریت آراء بشرح زیر انتخاب شدند:

خانم منتخب اسفندیار کوه‌نور (صبا) رئیس

خانم قدسیه میراشرافی نایب رئیس

خانم بتول خاکپور افشار دبیر

خانم تاهید شیرازی خزانه‌دار

آقای احمد پاکروان بازرس

در ضمن بانوان تهرانی - جهانگیری - سعادتمندی بسمت عضو علی‌البدل انتخاب شدند .

آ-٢٨٩٥٩

ردی اندوبن برگر شرکت سهامی مالك اختراع شماره ٢٧٣٨ مربوط به (اصلاحات مربوط به بند های کش‌دار مخصوصا دستبند ساعت) میل دارد با صاحبان صنایع در ایران برای بهره برداری از اختراع خود وارد مذاکره شود برای اطلاع بیشتر به دفتر حقوقی دکتر آقایان و همکاران خیابان سوم اسفند مراجعه فرمائید.

آ-٢٨٩٤٧

شورای کتاب کودك

بدینوسیله از کلیه اعضای محترم شورای کتاب کودك دعوت مینماید که در جلسه عمومی سالانه شورا که روز شنبه ٢١ اسفند ماه ساعت شش بعدازظهر تشکیل میشود حضور یابند که موجب تشکر است.

دستور جلسه

١- استماع گزارش هیئت مدیره

٢- انتخاب هیئت مدیره جدید

نشانی - دبستان فرهاد کوچه فلاح خیابان ژاله

اطلاعات اجتماعی

از: دکتر خسرو بسیطی

نقرس

معمولا هرکس‌شست پایخصوص شست پای چپش درد گرفت باید مشکوک به‌بیماری نقرس در او بود، ولیمهین‌جهت‌برخی اشخاص تصور میکنند که نقرس بیماری موضعی است چون فقط درد را در مفصل یا مفاصل حس‌میکنند، درحالیکه چون در بیماری نقرس میزان «اسیداوریك»خون‌افزایش می‌یابد بنابراین نقرس را باید یك بیماری عمومی دانست .

این بیماری معمولا درسنین متوسط‌بسراغ‌اشخاص‌بخصوصی می‌اید، در مردان در حدود سنین ۳۰-۴۰ سال ودر خانمها بعداز سن یائسگی و نکته‌ای‌که حائز اهمیت بیشتر است این است که آقایان (شاید بعلت آزادی عمل بیشتری که‌دارند) زیادتر از خانمها استعداد به ابتلاء این بیماری رادارند .

چه‌کسانی استعداد دارند :بطور کلی‌نقرس دراشخاص پرخور وجوانانی که بخاطر خودنمائی شراب زیادی‌میل میکنند دیده میشود -برای اثبات اینکه پرخوری یکی از مسببین بزرك ایجاد این بیماری است آمار گرفته ومشاهده کرده‌اند که در دوران جنك جهانی که‌مردم بیشتر در مضیقه‌غذائی بودند نقرس هم خیلی کمتر دیده میشد ولیکن بمحض اینکه آتش جنك خاموش گشت وامر کشاورزی وبازار مواد غذائی رونق گرفت باز منحنی بیماری نقرس بالارفت .

بنابراین دلایل‌مسلم‌شد که‌پرخوری یابد غذائی یکی‌ازعلل مهم‌این‌بیماری است‌و چون این پرخوری و بدغذا خوردن دربعضی فامیلها رواج بیشتری دارد و ان زندگی بی‌دردسر و غذا های چرب و مقوی وزیاد بیشتر آماده است بنابراین دراین‌چنین فامیلها و اولادان آنها این بیماری بخوبی‌دیده میشود .

نقرسی هاغذاهای زیادی که دارای «اسیداوریك» فراوان است ، بحدی که کلیه‌شان قابلیت دفع آنرانداردد ، میل میفرمایند -بنابر همین دلایل وقتی اسیداوریك بدن‌بقدری‌زیادشد که کلیه نتوانست آنرا بخوبی دفع کند در کلیه بشکل بلورهائی بنام سنك کلیه اوراتی و درپی‌ها و عضلات و نزدیك مفاصل بحالت غلیظتری رسوب کرده سنگهای کلیوی و برآمدگی های عضلانی و پی ومفصلی رابوجود می‌آورد و معمولا کسانیکه مبتلا به نقرس هستند مبتلا بسنك کلیه یا عوارضی شبیه آن نیز می‌باشند . یکی ازعوارض‌آسان وبارزتشخیص این‌بیماری که حتی بتوسط اشخاص معمولی هم امکان دارد مشاهده دانه های پرآمده مخصوصی در لبه خارجی لاله گوش است .

البته بهمان دلایل پرخوراکی و بد غذائی که‌بعرض‌رسید اشخاص‌نقرسی معمولا چاقو شکم بزرك و مبتلا به تصلب‌شرائین وورم کلیه هم می - باشند که این حالات از عوارض‌همان بدغذا خوردن است.

چه بخورند و چه‌نخورند :- از لحاظ داروئی (کلشیسین) بهترین داروئی است که در حملات اولیه بیماری بکار میرود ولکن سفارش میکنم که این دارو حتما باید با نظر پزشك تجویز و مصرف شود - در بین حملات درد و بیماری معالجات دیگری‌لازم‌است تا «اسیداوریك» اضافی بدن دفع گردد- اما درهر حال باید بتدریج از غذا های زیاد و مقوی و چرب کاست ، درعوض غذاهای پرحجم و کم قوت به‌بیمار داد ، مثل سبزی هاو میوه‌ها-هم‌چنین ادویه‌محرك اشتهااور باید از غذاهای این بیماران حذف گردد .

ممنوع: بنابراین گوشتهای چرب- مغز کله - جگرسیاه - گوشتهای گوساله وبره که چربی زیادی در خود گوشت است و (پورین) فراوانی دارد - طیور چرب مثل‌غاز - مرغابی - کبوتر -مرغهای چرب -خروس های چرب و پرپیه -سوپ هاو عصاره های گوشتهاو آبگوشت های چرب باسوپ‌طیور -گوشت های شکار که‌مواد سمی زیاد- تری‌دارند-ماهیهای‌چرب‌ساردین پنیرهای چرب -راگو و کاکائو برای این بیماران ممنوع است همچنین اسفناج - گل‌کلم و قارچها برای بیماران نقرسی ممنوع میباشد .

*** مجاز**

گوشت بی‌چربی کباب شده در حدود ۱۰۰-۱۵۰ گرم بلامانع است ماهیهای کم‌چربی -تخم‌مرغ (باقید احتیاط) و بمقدار کم و پخته بدنیست هم‌چنین‌غذاهای‌فاقد‌اسیداوریك» مثل شیر ولبنیات و میوه ها مجاز است، آب‌لیمو بجای‌سرکه‌درغذای‌این‌بیماران میتوان اضافه کرد .

*** قدغن**

مشروبات الکلی بخصوص شراب بکلی ممنوع است هم‌چنین چای و قهوه مگر بمقدار خیلی کم .

واحدهای بهداشتی ارتش

بکمك مردم فراء الیگودرز که درمعرض خطر سرخك بودند شتافتند

● برنامه ارتش در خدمت مردم در سراسر کشور ادامه دارد

اداره انتشارات و روابط عمومی ستاد بزرك ارتشتاران اعلام داشت :

بنابه پیشنهادوزارت‌بهداری بعلت شیوع بیماری سرخك‌در فراء زلقی از توابع‌شهرستان الیگودرز و مسدود بودن‌راه های‌آن منطقه یك‌تیم ازواحد نیرو های مخصوص ارتش شاهنشاهی ، شامل عده‌ای پزشك و پزشکیار و داروی مورد نیاز بایك فروند هواپیما به‌ان منطقه اعزام شد تاجان اطفال راکه در معرض خطر بیماری سرخت قرار گرفته‌اند نجات دهند .

باچتر نجات

افراد مزبور بوسیله چتر نجات درمنطقه موردنظر فرود آمدندوبه موازات این اقدام سریع ، افراد فنی ارتش یکم نیز نسبت به باز کردن راههای آبادیهای اطراف شهرستان الیگودرز که ازبرف و یخ مسدود شده‌بود ، شروع‌بفعالیت نمودند و این راهها بازشد

ارتش درخدمت مردم

اداره انتشارات و روابط عمومی ستادبزرك ارتشتاران همین امروز بیلانی از اقدامات یکماهه گذشته ارتش شاهنشاهی را در کمك به برنامه های عمرانی‌وبهداشتی‌مملکت که‌بموجب برنامه «ارتش در خدمت مردم» صورت میگیرد منتشر کرد.

بموجب این گزارش طی‌یکماهه بهمن اقدامات عام‌المنفعه نیروهای مسلح شاهنشاهی در سراسر کشور ادامه داشته است بوسیله اداره بهداری ارتش از ۵۷۴ نفر غیر نظامی تعیین لروه خون شده و نسبت‌به۲۴۲ نفر ازمایش‌لابراتواری بعمل اورده است وتعدادچندشیشه ازنمونه کلبولهای ا ۰ب۰آ به اداره پزشکی قانونی تحویل داده شده است .

از جمله ۲۷۰۰ سانتیمتر مکعب خون به بیمارستانهای کمك خیریه تحویل شده و ازمایشگاه‌دیمهیمی ارتش از ۷۸۰ نفر افراد بی‌بضاعت ازمایشات لابراتواری نموده‌است

کمك بمجروحین اتوبوس

افراد گروه ۱۰۱ مخابرات‌ارتش یکم بموقع بکمك مصدومین و مجروحین پاکستانی سرنشینان اتوبوس واژگون شده در گردنه «عین‌الکش» شتافته و آنانرا به بیمارستان شیرو خورشید سرخ کرمانشاه رسانیده‌اند .

مرکز توپخانه اصفهان نیز یك اکیپ بهداشتی مرکب از دو نفر پزشك و دندانپزشك و چهار نفر پزشکیار بایکدستگاه آمبولانس و داروی مورد نیاز بروستاهای قلعه آقا از توابع لنجان علیا در۶۵ کیلو متری اصفهان اعزام داشته وتعداد ۸۰نفر بیمار را با داروی رایگان تحت معالجه قرار داده‌است .

یك اکیپ فنی از واحدهای جنوب نیز به منطقه بوانات اعزام گردید و درمدتی دوتاه نسبت باجداث و تسطیح ۴۴۰ کیلومتر جاده اقدام نموده است که درنتیجه هم اکنون راههای‌فرعی‌سوریان‌هرابرجان ومریجان و دیگر قراء اطراف منطقه بوانات را به‌یکدیگر متصل کرده و مورد استفاده وبهره برداری قرار گرفته است .

مهلت لوله کشی مغازه‌ها دوماه تمدید شد

● در پایان مهلت پیشه‌وران که آب لوله کشی و فاضل آب نداشته باشند تعقیب میشوند

بهداری شهرداری اعلام کرد مهلت لوله‌کشی آب مراکز کسب پیشه‌ورانی‌که با مواد خوردنی وآشامیدنی تماس دارند وبرطبق مقررات بهداشتی باید از آب لوله‌کشی استفاده نمایند، بمدت دو ماه دیگر تمدید شد، تمدید مهلت بدرخواست عده زیادی از متصدیان مراکز کسب صورت گرفته است .

طرف یکماه گذشته تعداد سیصدنفر دیگر از پیشه‌وران و متصدیان اماکن عمومی که برابر مقررات بهداشتی ناچار از داشتن آب لوله کشی درمحل کار خود بودند از طرف بهداری به سازمان آب تهران معرفی شدند

پیشه‌ورانی که هزینه انشعاب آنها تاهشتهزار ریال باشد فقط یکربع‌آن را نقدا وبقیه را در اقساط دوازده ماهه بپردازند و مازاد بر مبلغ مزبور پس‌از اتمام دوازده قسط معمول در شش قسط جداگانه دریافت می گردد.

متصدیان اماکن عمومی از قبیل گرمابه ها ، آرایشگاهها ،مهمانخانه‌ها وهتلها وپانسیونها ، قنادی ها ، نانوائیها ، قصابی ها ، لبنیات‌فروشی ها ، اغذیه فروشیها ، کافه های بدون نوشابه های الکلی ، بوفه داران سینما ها ، شیرینی‌سازیها،حلوائی‌و قندریزها ، قهوه‌چیها ، جگرکیها ، سیراب فروشی و کله پزها و حلیم پزها می توانند تاحداکثر دو ماه آینده به‌بهداری شهرداری مراجعه‌وبا معرفی‌نامه ازتسهیلات‌فوق استفاده نماید .

پیشه‌ورانی که جهت اخذورقه‌معرفی مراجعه نمایند ، چنانچه پس از انقضا مدت مهلت مجدد بازرسان بهداشت محیط بمحل کسب آنان مراجعه نموده ودرمحل آب لوله‌کشی‌مشاهده ننمایند تحت تعقیب قانونی قرار خواهندگرفت؟

انتخاب هیئت مدیره کانون ناسیونالیست ایران

بیست‌و چهارمین جلسه عمومی کانون ناسیونالیست ایران با حضور کلیه اعضاء تشکیل گردید و پس از رسمیت یافتن جلسه ابتداء آقای زرین‌پور دبیر کل کانون گزارشی‌از فعالیت یکساله کانون را بیان کرد ، سپس اخذ رای بعمل آمد و آقایان زیر باکثریت آراء برای مدت یکسال بعضویت هیئت مدیره انتخاب‌شد :

علاءالدین زرین پور دبیر کل و سخنگو

دکتر نصرت الله خطیبی رئیس طرح وبرنامه ها

مهندس حمید خرازی رئیس انتشارات و روابط عمومی

۵-مهندس پرویزایرانفر رئیس کمیته عضویت و تحقیق

-مهندس پرویز جورابچی‌خزانه‌دار

مهندس‌همایون همایونی‌منشی

درکمترین مدت زبان انگلیسی رابیاموزید

درمدت دویا سه هفته تعلیم‌انگلیسی توسط فارغ التحصیلان اکسفورد بادستگاه های الکترونیکی آخرین سیستم در کلاس های کوچك استفاده میرشاری خواهید برد شرایط‌سهل‌وآسان بدون محدودیت سن. شبانه روزی با تمام وسایل آسایش در مدرسه زبان رجنسی REGENCY SCHOOL OF ENGLISH رامزگیت، کنت ،انگلستان Ramsgate kent England صلاحیت این مدرسه از طرف وزارت فرهنك برسمیت شناخته‌شده است و بهترین تضمین برای فرا گرفتن زبان انگلیسی دراسرع وقت می‌باشد نماینده رسمی‌درایران : رحیم حکیم .تهران خیابان لاله‌زار .پاساژایران شماره ۸ تلفن۳۵۰۶۹

قابل‌توجه جناب آقای وزیر محترم دادگستری

بدینوسیله ازآقایان نوریان رئیس‌دادگاه وجهانشاهی مدیر دفتر دادگاه شهرستان نوشهرکه دراحقاق حق این جانب باحسن‌نیت وباکمال بی‌نظری اقدام فرموده‌اند تشکر امید است مقام وزارت چنین کارمندانی را همواره‌تائیدو مورد تقدیر قرار دهند.

محمد علی بهرامی

آ-۲۸۹۸۷

جناب آقای شاهقلی وزیر محترم بهداری - رونوشت جناب آقای مهندس صائبی نماینده مجلس شورای ملی

خدمات صادقانه و بی شائبه‌شبانه روزی جناب آقای دکتر داودپور ریاست بهداری شهرستان ملایر که از بدو ورود تاکنون جان‌هزار هانفر شهری و دهاتی را این دکتر حاذق و جراح عالی مقام‌نجات داده بطوری عملیات جراحی‌محیر- العقول ایشان جلب توجه نموده است که علاوه از اهالی شهرستان ملایر بیمار های مشرف بموت و خطرناك را از شهرستانهای هم جوار بملایر آورده و ایشان‌بدون نظر مادی و کوچکترین تعللی معالجه مینماید هنگام تشریف - فرمائی ذات مبارك شاهنشاه محبوب آریامهر بملایروبازدیداز بیمارستان هم مورد تفقد ملوکانه قرارگرفتند اینك که در اثر اقدامات جناب آقای مهندس صائبی و کمك های ذیقیمت وزارت محترم بهداری بیمارستان فخریه با داشتن چنین جراحی عالی مقام بوضع آبرومند و مجهزی درآمده بشکرانه این نعمت بزرك که خداوند متعال بملایری ها اعطا فرموده از مقام محترم وزارت بهداری تقاضای تشویق و تقدیر مشارالیه راداریم.

حاج‌خاکپور - اسماعیل کشاورز- کشاورزیان -رضوی -واعظی - کرمانشاهی -نوری - هندی - عسگر عبدلی -سجادی - میرعلی اکبری - معلمی -محبی -طلائی- کاشانی -فراهانی - زرگران - تویسرکانی - رهبر -ذهبی - و وچهارصدامضاء دیگر

۱-۴۲۰۴۰

فرش رضوی تلفن ۶۲۸۰۰۰

خریدار فرشهای کهنه صادراتی یا تعویضی با نو در منازل .

جدول کلمات متقاطع شماره ۳۱۵۷

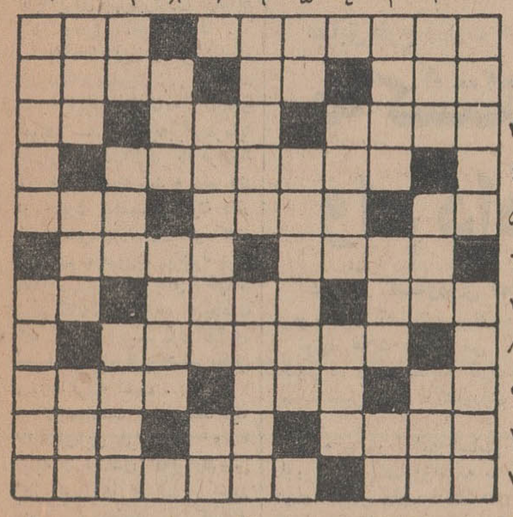

افقی:۱-از دلیر ترین و بزن بهادرترین اقسام سرباز که‌درجنك اخیر برای اولین بار بمیدان قدم نهادند - حرف اطاعت ۳- آخرین قلمرو مورد تسخیر علم و دانش بشری -خودمان را میگویم -حالا فقط رنگی است و سابقا شانه‌اش خیلی مرغوب بود ۳- کاری رااز روی عمد و قصد انجام دادن-دست زدن -اندوه و گرفتاری ٤- درتاریخ مشروطه ایران از صغیر و کبیرش نام برده شده است ۵-ردیف -نوعی شیرینی مربائی -چیزی درشت تر و محکم تر از ریسمان ٦- طاغی‌و عاصی - حق‌و حساب ۷- ریشه دندانش از همه محکمتر است - هم باتیر می آید هم با ابرو - جنس لطیف ۸- معمولا روی اجناس انحصاری می چسبانند ۹- عزیز داشتن -جامه دامن بلند آقایان- حالادیگر پودر رختشوئی‌و ظرف شوئی جانشین آن شده است ۱۰- پر حرف-بلی‌بزبان خارجی - چندسال پیش از زمین لرزه آسیب فراوان دید ۱۱- راه رو زیرزمینی‌است امانه در میدان سپه وسبزه میدان - از عملیات شجاعت آمیز سیرکی .

عمودی :۱- لابد برای مرك خرس دقیقه شماری‌می کند- از بیماری های خطرناك و هول انگیز ۲-مالیات را چنین می کنند -اگر جان نداشته باشد مرده‌ای بیش نیست -همراه بوقمی آید امانه در سیم ۳- بچه بدنیا می آورد - ترس و وحشت - پدرتازی ٤-دفترچه حساب روزانه - ارزش و مقدار ۵- اثر رطوبت -شهری در آسیا که دانشگاه بسیار معروفی دارد ٦- طره‌ای بر زلف - هنوز هم یادگاری از دوران‌عظمت ایران باستان رادر آن توان یافت ۷- از اصطلاحات بانکی در مورد سفته -بستن۸-شهری در جنوب ایران - عنوانی که‌برای زیگولوها برازنده‌است ۹-حرف سئوال - از اقدامات روزنامه‌ای‌در مورد مقاله و خبرو آگهی - جانشین پاشنه در ساختمان مهندسی ۱۰- پارچه قرمز رنك -نغمه سرای سوزناك!-برای تکرار می آید ۱۱- اگر مبارك‌است در جنگل چه میکند ؟-جیره خواری.

حل‌جدول شب‌جمعه

	۱	۲	۳	۴	۵	۶	۷	۸	۹	۱۰	۱۱	۱۲	۱۳	۱۴	۱۵
۱	ا	م	ب	ا	د	ه	و	ز	ا	ل	ف	ا	ی	ا	ر
۲	ی	و	ی	ر	ا	ن	ا	ر	س	ا	م	ا	ر	ا	ش
۳	م	ا	ر	گ	ا	ر	د	ن	ا	ل	ک	ا	م	ه	ر
۴	ا	ر	ا	ه	ا	م	ا	د	س	ا	ن	ا	ر	ا	ن
۵	د	ر	س	ا	ا	ه	ک	ا	ل	ا	ج	ا	گ	ی	ا
۶	ا	ا	ج	ی	ا	د	س	ا	ا	م	ا	ر	د	ا	ر
۷	ر	ا	ا	ا	ر	ا	ل	ا	ا	ر	ا	ا	ر	ا	ر
۸	د	ه	س	ت	ا	ن	ت	ن	ه	ج	ا	ر	د	ا	ر
۹	م	د	س	ا	م	ج	ر	ی	ا	ن	ا	ل	ا	ل	ک
۱۰	د	ا	ل	خ	ا	ن	د	ق	ا	ن	ا	ر	ن	گ	ی
۱۱	ک	ف	ا	د	ر	ی	ا	ف	ا	ق	ب	ا	ی	ر	د
۱۲	ا	س	ک	ی	ا	ن	م	ب	ا	ر	ب	ا	ر	ا	د
۱۳	س	ا	ن	گ	ا	ر	س	ت	ا	ر	ه	ا	ی	ا	ی
۱۴	ن	ن	گ	ا	ق	ب	ا	ر	ن	د	ن	ک	ا	ر	ا
۱۵	ه	ر	ب	ر	ت	ن	ف	ن	ک	ا	ر	ا	ی	ا	ن

آدامس خروس نشان

- دهان را خوشبو
- هضم را آسان
- اعصاب را آرام
- وهوش را زیاد میکند

ایده «جهارتائی»

سین تور

تهران - بندرعباس

شرکت میهن تور بعدازایجاد خطوط تهران-آبادان تهران- زاهدان امسال نیز تاسیس سرویس مستقیم تهران بندرعباس را نوید میدهد.

مسافرین محترم میتوانند از اول اسفند ٤٤ از تهران‌مستقیما بسیرجان -بندرعباس مسافرت‌فرمایند.

میهن تور اول فردوسی تلفن ۳۷۱۲۹- ۳۳۰۸٤

کف پوش

کالثوم

با دقت مخصوص آلمانی

زینت بخش کف ساختمانهای شما

عید امسال با

کف پوش

کالثوم

زیباتر و باشکوه‌تر است

کف پوش

کالثوم

ارزان ، با دوام ،نسوز ،الوان ، عایق‌رطوبت‌والکتریسته خیابان‌شاه ساختمان آلومینیوم طبقه سوم تلفن

۶۱۳۰۸۴

یغما

شماره بهمن‌ماه ۱۳۴٤ (سال هجدهم) منتشر شد

نویسندگان : استاد بدیع - الزمان فروزانفر - دکتر سیدفخر- الدین شادمان -دکتر مهدی‌حمیدی استاد عبدالحی حبیبی افغانستانی - علی اکبر کسمائی - ابراهیم‌صهبا احمدراد - دکتر باستانی -ادیب برومندـ ایرج‌افشار -حسین‌محبوبی حسین روشن ...رساله اصلاح یا تغییر خط فارسی از استادمجتبی مینوی که‌جداگانه‌تجلیدو صحافی شده ضمیمه این‌شماره‌است.

گندم طلائی مینو

آیا میدانید که راز سلامتی مردم اروپا و آمریکا چیست؟

علت آن اینستکه آنها همه روزه صبحانه‌ای کامل مرکب از غلات، شیر و شکر میخورند.

اکنون مینو، گندم طلائی را که صبحانه‌ای کامل با خواص غذائی عالیست بشما تقدیم میکند.

برای حاضرکردن گندم طلائی کافیست شیر و شکر بآن اضافه کنید صبحانه لذیذ و کامل آماده میشود.

مسائل روز

قراردادهای پتروشیمی

اطلاعات

اقتصادی

مطابق طرح وزارت کشاورزی که در دست مطالعه است:

به کشتکاران غلات وام داده میشود

درامور کشاورزی فعالیت بیسابقه‌ای آغازشده‌است

طرح وزارت کشاورزی برای حمایت از تولید غلات وبخصوص گندم اکنون در دست مطالعه کارشناسان ومتخصصین امور کشاورزی می‌باشد .

طرح مزبور براین اساس قرار دارد که به کشاورزانیکه به کشت غلات اشتغال دارند کمک‌های مالی وفنی بعمل آید .

وزارت کشاورزی به کشت کاران غله وام میدهد و بذر و کودشیمیائی لازم رادر اختیار آنها قرار خواهد داد . سپس تولیدات آنها بوسیله دولت خریداری خواهد شد .دراین خصوص سعی میشود قیمت خرید محصولات عادلانه باشد که هم کشاورزان منتفع گردند و هم اینکه دولت از این بابت زیاد متضرر نشود وزارت کشاورزی معتقد است که با اجرای این طرح و نظارت در کار کشتکاران غلات و گندم پس از پنج سال کشوراز ورود گندم‌خارجی بی‌نیاز خواهد شد .

*** فعالیت بی‌سابقه**

تیمسار سپهبد ریاحی‌وزیر کشاورزی پیرامون فعالیت های جدیدی که بوسیله مردم در امور کشاورزی دامداری ، مرغداری و باغداری آغاز شده است اظهار داشت :

« جنبش بی‌سابقه‌ای در کلیه امور کشاورزی و امور وابسته به‌آن بوسیله شرکت ها و افرادخصوصی شروع شده ووزارت کشاورزی و بانك اعتبارات کشاورزی و تعاون روستائی از این فعالیت ها حمایت بعمل می‌آورد .

وزیر کشاورزی افزود : این‌فعالیت بیسابقه نوید افزایش تولیدات کشاورزی وبالارفتن سطح زندگی مردم را میدهد و مسلما این گونه فعالیت ها وقتی با راهنمائی مامورین هماهنك شود اطمینان به تولیدات آینده کشور قاطع‌تر خواهد شد.

تیمسار سپهبد ریاحی همچنین گفت اکنون موقع آن رسیده است که‌از قوانین انقلابی که بمرحله اجرا گذاشته شده بهره‌برداری صحیح بعمل آید و دراین راه مردم نیز نباید وظیفه مهم خودرا فراموش کنند .

مسلما این مرحله مهمترین مرحله انقلابی ملی است و باید مفهوم انقلاب را که افزایش سطح‌زندگی مردم است بمرحله اجرا درآوریم.

فروش سهام دوکارخانه

آقای دکتر علینقی فرمانفرمائیان مدیر عامل بانك اعتبارات صنعتی امروز بخبرنگارما اظهار داشت : باتوجه به استقبال زیاد مردم‌جهت سرمایه‌گذاری دررشته های‌مختلف صنعتی در ماههای اخیر سهام کارخانجاتی‌که بوسیله این بانك عرضه شد درمدت کوتاهی‌بفروش رسید .

از جمله سهام کارخانجاتی که به سرعت بفروش رفت سهام‌کارخانه شیرپاستوریزه کرمانشاه‌وکارخانه خرمای یم میباشد .

مدیر عامل بانك‌اعتبارات‌صنعتی افزودکه با این ترتیب امیداوری فراوان میرود که بزودی بازار بورس فعالیت خودرا آغازکند و خلاء بزرگی راکه درحال حاضردر راه توسعه صنایع وجود دارد پر کند .

در هفته گذشته دو قرارداد تازه برای بهره‌برداری ازمنابع گاز جنوب امضاء شد .

بموجب این دو قرارداد در حدود ۷۵ میلیون دلار درصنعت گاز ایران سرمایه گذاری خواهد شد وباتوجه‌برقم‌سرمایه گذاری‌شرکت‌آلاید که قرارداد آن قبلا امضاء شد و رقم آن در حدود یکصد میلیون دلار است سرمایه‌گذاری‌هائی که‌در گاز جنوب صورت میگیرد برقم ۱۷۵ میلیون دلار بالغ خواهد شدو نکته‌قابل‌ملاحظه اینجاست که کلیه این‌سرمایه گذاری ها ازجانب‌شرکت‌های‌امریکائی صورت‌گرفته است .

کارشناسان فنی معتقدندکه باامضای‌این قراردادها و با توجه بقراردادی که‌برای‌فروش گاز بشوروی با آن کشور منعقد شده‌است از گازهای جنوب که هم‌اکنون تقریبا کلیه آن سوخته‌میشود و از میان میرود بطور کامل بهره‌برداری خواهد شد .

صرفنظر از دوقرار دادی‌که با آلاید کمیکال و شرکت فرعی استاندارد منعقدشده تولیدات‌شرکت سوم قسمت عمده‌ئی از احتیاجات داخلی کشور رابرآورده‌خواهد ساخت.

یکی ازمحصولات‌این کمپانی دترجنت‌و یا ماده اولیه‌پودرهای رختشوئی و مواد پاك‌کننده مشابه‌میباشد.درحال‌حاضر سالانه مبالغ قابل ملاحظه‌ئی ارز برای وارد کردن‌این کالا از کشور خارج میشودکه رقم آن مرتبا نیز روبافزایش است و باتوجه بافزایش مصرف این‌کالا در شهرستان‌ها وروستاها انتظار میرود که بتدریج رقم مصرف این کالا افزایش قابل‌ملاحظه‌ئی پیدا کند .

باین ترتیب تولیدات کارخانه مذکور که رقم آن بیش‌ازبیست هزار تن خواهد بود صرفه‌جوئی ارزی قابل ملاحظه‌ئی حاصل خواهد کرد .

ضمنا این کارخانه دو نوع محصول دیگر نیز تولیدمیکند که‌یکی از آنها سود سوزآور است که‌هم‌اکنون سالانه‌بیش‌از ده‌هزار تن آن درصنایع‌داخلی مصرف میشود و قسمت‌اعظم‌آن ازخارج وارد میگردد .

تولیدات‌سودسوزآور کارخانه در حدود ۲۴ هزار تن است‌وبا توجه بافزایش مداوم مصرف داخلی این‌کالا حداقل تاپایان دوره برنامه چهارم، کارخانه جدید خواهد توانست کلیه احتیاجات سود سوزآور مملکت را مرتفع کند .محصول دیگر کارخانه‌ماده خام‌پلاستیك است که هم‌اکنون در چندین‌صنعت بزرگ‌وکوچك‌داخلی‌مصرف‌میشود و میزان مصرف‌آن بی‌تردید در سالهای آینده افزایش بسیار خواهدیافت . درحال‌حاضر کلیه ماده خام‌صنایع پلاستیك از خارج خریداری میشود وبعضا نوع محصولات وارداتی‌نیز بعلت آنکه واردکنندگان مایل‌بخرید بهترین نوع جنس نیستند از انواع پست انتخاب میشودولی باتولید ماده خام پلاستیك در داخله اولا از گازهای موجود استفاده خواهد شد و ثانیا ماده خام‌مرغوب‌دراختیار صنایع قرار خواهد گرفت .

کارخانه تولیدکننده‌این‌مواد تا دوسال دیگر شروع‌به بهره برداری خواهد نمودو انتظارمی رود که‌تاآن هنگام‌مصرف مواد پاك‌کننده و پلاستیك وسوزآور درداخله‌بآن‌حد رسیده باشد که‌قسمت قابل ملاحظه‌ئی ازمحصولات کارخانه راجذب کند‌معذلك تردیدی نیست که درسالهای اول‌قسمتی‌ازمحصولات میبایست بخارج صادر گردد و رقم صادرات‌درسالهای اول محتملا درحدود نیمی‌ازتولیدات کارخانه خواهد بود. ولی دو کارخانه دیگر قسمت اعظم تولیدات خود را میبایست‌صادر کنند و درواقع یکی از علل انعقاد قرارداد باکمپانی های بزرك خارجی آن بوده است‌که کمپانی های مذکور دارای‌یك شبکه عظیم ووسیع فروش در بسیاری از نقاط جهان‌میباشند.

قدردانی از سرپرست جنگلبانی

بپاس خدمات آقای سرهنك‌معصومی معاون وزارت کشاورزی و سرپرست سازمان جنگلبانی رئیس‌و استادان انستیتوجنگل‌دیشب‌مجلس‌ضیافت‌شامی درباشگاه‌دانشگاه ترتیب‌دادند.در این مجلس وزیر کشاورزی وعده ای از مقامات و اساتید دانشگاه حضور داشتند .

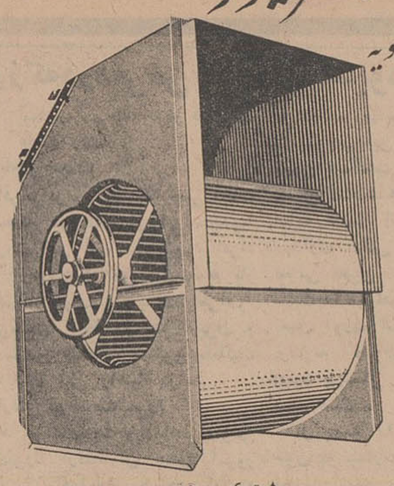

بادبزن های سانتریفوژ

برای هرنوع تهویه

قوی

بی صدا

کم مصرف

باندازه های زیر :

۴۵ سانتیمتر (۱۸ اینچ) قطر بادبزن	۳۲۰۰ تا ۶۶۰۰	فوت مکعب در دقیقه
۵۵ سانتیمتر (۲۲ اینچ) قطر بادبزن	۴۰۰۰ تا ۷۵۰۰	
۶۳ سانتیمتر (۲۵ اینچ) قطر بادبزن	۶۰۰۰ تا ۱۲۰۰۰	

شرکت مهندسی ساراول ویلا - خیابان دامنان شماره ۶ تلفن ۶۱۲۲۲۹ ۴۴۹۵۲

طوطی

انجمن بانوان فرهنگی بانهایت مسرت انتخاب‌سرکار خانم دکترآذر احمدیه مشاور محترم انجمن را بعضویت شورای عالی وزارت فرهنك وهنر تبریك عرض نموده و موفقیت ایشان را ازدرگاه خداوند خواستاراست.

آ-۲۸۹۲۷ رئیس‌انجمن بانوان فرهنگی-اخترمعدل

قابل توجه بازرگانان محترم صادر کننده

بانك تجارت‌خارجی ایران به‌منظور کمك‌به صادرات کشور وسایلی فراهم نموده‌است تاصادرکنندگان‌ایرانی رابا واردکنندگان خارجی و کارگزاران خود در نقاط‌مختلف جهان‌آشنا سازد .

علاقمندان میتوانند برای کسب اطلاعات بیشتر به: بانك تجارت خارجی ایران - خیابان سعدی -کوچه صادرات کشور وایجاد تسهیلات برای بازرگانان‌صادر کننده‌انجام میشود ودرازای آن هزینه و کارمزدی مطالبه نخواهد شد .

چراغهای مدرن پلاستیکی

درفرمهای مختلف

شرکت جار- خیابان روزولت‌ایستگاه نامجو تلفن ۲۱۷ ۷۳-۷۵۷۰۶۰-۳۰۳۰۳۰

آنتروپوز

گوشه‌ای ازفعالیت‌های خودرا درعرض ده‌سال گذشته درزمینه ساختمانهای فلزی عرضه‌میدارد :

ازساده‌ترین سرپناه برای امورکشاورزی ودامداری تاعظیم‌ترین ساختمانهای فلزی برای کارخانجات

بدست مهندسین وکارگران ایرانی

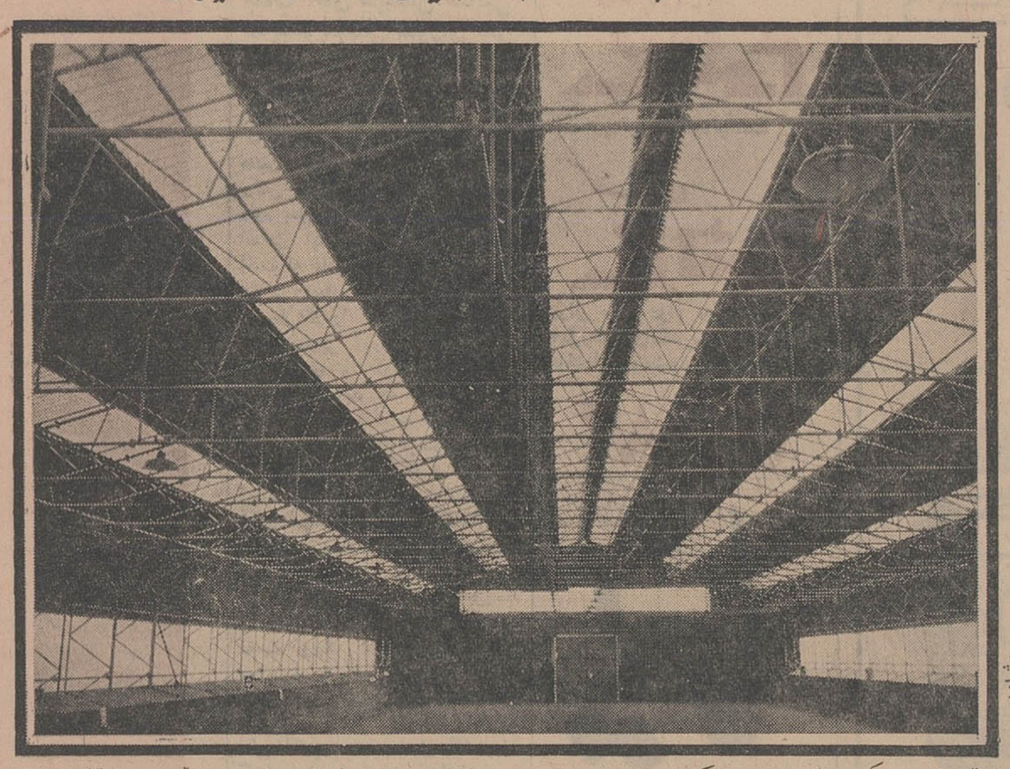

سالن انبار قطعات یدکی - تهران - جاده‌کرج عرض دهنه : ۲۰ متر - مساحت‌زیربنا : ۱۲۰۰ مترمربع - ارتفاع ۵ متر

- قیمت ساختمان با پوشش سقف طبق جدول مشخصات فنی موجوددرشرکت هرمترمربع ۷۰۰ تا ۱۲۰۰ ریال
- هرهزار مترمربع درمدت پانزده روز نصب وتحویل میگردد
- ساختمانهای فلزی آنتروپوز قابل پیاده کردن ونصب مجدد درنقاط دیگراست

برای تهیه نقشه وبرآورد وکسب اطلاعات بیشتر به تلفنهای ۶۹۶۳۱ - ۶۹۷۸۶ - ۴۷۳۶۴ به نشانی تهران - خیابان آیزنهاور - نبش خیابان کسری مراجعه فرمائید .

نیازمندیها

استخدام

بیك پرستار زن

که‌سن آن بین ۴۰الی ۵۰ سال‌باشد برای تمام مدت شبانه روز جهت پرستاری طفل یکساله مورد نیازاست داوطلبان با ارسال سوابق خدمت‌خود حقوقی که تقاضا دارند با راهنمای شماره ۴۸۶ اطلاعات مکاتبه نمایند

دونفر حسابدار

باتجربه که بزبان انگلیسی تسلط داشته باشند مورد نیاز است لطفا درخواست های خود را بزبان‌انگلیسی به‌صندوق‌پستی شماره ۱۴۵۸ ارسال دارید .

۱-۳ آ-۴۲۱۱۰

تعدادی ویزیتور فعال استخدام میشود

خیابان نادری روبروی تولید دارو پاساژ پیروز شماره ۳۷

۱-۶ آ-۴۱۴۶۶

پرستار بچه موردنیاز است

بعداز ظهر ها ۳تا۷ بتلفن۶۲۸۵۸۶ تماس گیرند .

آگهی استخدام

چندنفر خانم و آقا پس از بیست‌روز تعلیم حسابداریعالی و دفترداری‌دوبل برای تمام روز باحقوق مکفی‌استخدام میشوند تلفن ۳۰۳۱۷۳

۱-۵ آ-۳۳۴۹

بدو نفر فروشنده دوشیزه

یابانو نیازمندیم خیابان شاه‌وبروی الومینیوم مدترپکو تلفن ۴۹۶۱۴

چندنفر کارگر

سوهانکار - تراشکار - ریخته گر- آهنگر و نجار نیازمندیم از ساعت ۸شب به بعد به تلفن ۸۶۱۲۴مراجعه فرمائید .

۱-۳ آ-۳۲۶۷

دونفر دوشیزه یا بانو

در مقابل تعلیم آرایش مجانی‌و کار بدون پرداخت حقوق نیازمندیم . خیابان پهلوی نرسیده بچهار راه تخت جمشید شماره ۱۰۴ آموزشگاه آرایش فتن تلفن ۶۵۵۸۱

۱-۲ آ-۳۲۶۶

علاقمندان بفن تعمیرات‌رادیو

تلویزیون ، یخچال و تهویه مطبوع میتوانند فقط با پرداخت ۳۰۰۰ریال در ۵ قسط کنترات شوند و بامعرفی ما استخدام شوند .

کانون فنی بهروزنو .میدان‌مخبرالدوله اول شاه آباد ساختمان ده طبقه‌تلفن ۳۵۹۹۳

۱-۲ آ-۳۲۵۸

سیم‌کش ساختمان

الکتریکی ادیسون واقع در خیابان شمیران ایستگاه ۲۵ به چند نفر کارگر کارآزموده لوله کش برق و سیم کش ساختمان نیازمند است طالبین میتوانند برای هرگونه اطلاع‌به آدرس بالا یابه تلفن ۷۰۲۹۷مراجعه فرمایند .

جوشکار درجه یك که دارای

برك خاتمه خدمت نظام وظیفه و یا معافی دائم باشد مورد احتیاج است بشماره های ۴۳۹۵۲ و۶۱۲۲۲۹مراجعه شود .

آ-۴۲۴۸۴

جویای کار

شخصی واردبامورکشاورزی

و باغداری و کار های مغازه و بانکی با معلومات ششم ابتدائی سن تقریبا چهل سال خواستاران بخیابان نواب مرتضوی کوچه شاهین پلاك ۸۲مراجعه فرمایند .

حسابدار و ماشین نویس تحصیلکرده

آقاو خانم برای تمام روز یا نصف روز با حقوق مناسب جویای کار می باشد . تلفن ۳۵۹۹۳ -۵۸۱۰۴۸

ENGLISH AND FRENCH EXPERIMENTED TRANSLATOR

Twice a week ready for Commercial and Personal correspondence.
Tel. 627660.

جوانی باسابقه کارهای

دفتری ماشین نویسی بایگانی ودفتر داری دوبل و حسن اخلاق معافی از نظام وظیفه جویای کار هستم . خواهشمندم براهنمای روزنامه‌اطلاعات شماره ۴۹۰ مراجعه نمائید .

آگهی استخدام

اداره عملیات پرسنلی آجودانی کل نیروهای مسلح شاهنشاهی یك نفر لیسانسیه زبان انگلیسی و یکنفر لیسانسیه زبان فرانسه که تسلط کامل‌در مکالمه و نوشتن و ترجمه داشته باشد و یکنفر رسام و نقشه کش که حداقل دیپلمه و خطاط نیز باشد برابر قانون استخدام کشوری باحقوق مکفی ازطریق مسابقه‌استخدام مینماید . داوطلبین جهت ثبت نام‌با د ردست داشتن عین‌مدرك تحصیلی و برك معافیت از خدمت (باستثنای معافیت پزشکی) و شش قطعه عکس ۴×۶ و دو برك رونوشت شناسنامه از تاریخ ۴۴ر۱۲ر۷ الی ۴۴ر۱۲ر۱۴ باداره عملیات پرسنلی واقع در چهار راه قصر مقابل ستاد بزرك ارتشتاران دایره غیر نظامیان مراجعه نمایند .

یکنفر مهندس لازمست

یك شرکت اروپائی نیازمند به یك نفرمهندس برای مشاوره و امورفروش میباشد . داوطلبان باید فارغ‌التحصیل مهندسی مکانیك بوده‌وبزبان انگلیسی یا آلمانی رابخوبی بدانند .

داوطلبانیکه سابقه کار در صنایع تولیدی مکانیکی داشته‌باشند رجحان خواهند داشت .

لطفا کتبی با راهنمای شماره ۴۸۹ روزنامه اطلاعات مکاتبه فرمائید .

IRAN AIR

هواپیمائی ملی ایران «هما»

آگهی استخدام داوطلب خلبانی

هواپیمائی ملی ایران برای تکمیل کادر خلبانی خود تعدادی از جوانان علاقمند به فن‌خلبانی راکه واجد شرایط زیر باشند از طریق مسابقه و آزمایشات لازم استخدام و برای فرا گرفتن فن خلبانی تجارتی به آمریکا اعزام میدارد .

الف : شرایط

۱- تابعیت ایران

۲- سن بین ۱۹ تا۲۵ سال

۳- داشتن دیپلم کامل‌متوسطه (طبیعی - ریاضی -ادبی)

۴- داشتن سلامت کامل جسمانی و روانی

۵- آشنائی بزبان انگلیسی

۶- سپردن تعهد بمنظور عدم تاهل تا خاتمه دوره آموزش .

ب: توانائی سپردن وثیقه ملکی بمبلغ ششصد هزار ریال و تعهد انجام ۱۰ سال خدمت در هواپیمائی ملی‌ایران .

داوطلبانیکه واجد شرایط فوق بوده و از عهده آزمایشات لازم و مصاحبه استخدامی برآیند بسمت دانشجوی خلبانی‌باحقوق ۶۰۰۰ ریال استخدام شده و پس از طی دوره‌مقدماتی‌درتهران برای یك دوره خلبانی بهزینه شرکت به آمریکا اعزام‌خواهند شد و بعد از گذراندن دوره تعلیماتی واخذ گواهینامه‌خلبانی باحقوق ۱۲۰۰۰ ریال رسما بخدمت‌شرکت درخواهند آمد و میزان حقوق آنها برابر مقررات افزایش خواهد یافت .

داوطلبان میتوانند شخصا یا بوسیله پست‌سفارشی‌درخواست خودرا باتعیین آدرس دقیق وفتو کپی آخرین مدرك تحصیلی و دو قطعه عکس ۴×۶ و یك برك رونوشت شناسنامه تا آخر فروردین ماه ۱۳۴۵ بقسمت استخدام کارگزینی هواپیمائی ملی ایران واقع در خیابان‌سعدی کوچه بانك تجارت خارجی‌ایران تسلیم نمایند .

کلاس حسابداری

بازهم یك کلاس جدید دیگر حسابداری و دفتردار ی‌دوبل‌زیر نظرآقای حمیدی استادفن‌باسابقه تدریس در دانشگاه تهران با استفاده از ماشینهای حساب برقی فاسیت از ۱۷ اسفند ماه‌تشکیل میشود . استخدام شما پس از پایان کلاس قطعی است .

کلاس تکنیسین برق (جریان قوی)

بمنظور قریبت متخصصین برق جریان قوی برای اولین بار کلاس با همکاری متخصصین کمپانی زیمنس ایران درکاخ دانش تشکیل میشود. برنامه این کلاس کار باانواع مختلف کابل‌الکتروموتور کلید های حفاظ و کنتاکتور . ترانسفورماتور .ژنراتور. کلیدهای جریان قوی و خازنها خواهد بود . فارغ التحصیلان بلا فاصله برای کار در کارخانه های بزرك برق معرفی و استخدام خواهند شد . قبلا نامنویسی کنید.

کاخ دانش

خیابان نادری . پاساژ معتمد .
خیابان فرانسه . کوچه مرجان

آگهیهای متفرقه

تعمیرگاه شماره ۹ فیات

آماده برای اتومبیل شماست فرح آباد ژاله مقابل بیمارستان نیروی هوائی تلفن ۷۹۱۱۶۸

۱-۲۴ آ-۴۰۶۸۶

مزده - مژده

بکارمندان محترم بانکها شرکت‌سهامی‌تهیه‌وتوزیع افتتاح شد

انواع واقسام رادیو . گرام. ضبط صوت . یخچال. تلویزیون بخاری . پنکه . آبگرمکن . سشوار . کولر . اطو . آب‌میوه گیری و غیره با نازلترین قیمت واقساط در اختیار شمامیگذارد.

نادری اول خیابان قوام- السلطنه پاساژ نوبهار شماره ۸-۹

شستشوی مبل و فرش کلین سرویس مهر

نظافت مبلمان باسلوب جدید وفرش بوسیله دستگاه اتوماتیك برقی در جای خود تحت نظر کارشناس فنی تلفن ۹۵۲۵۴۶

نظافت فرش مبلمان نوین

تحت نظر کارشناسان باتجربه‌فرش و مبل های پارچه‌ای را در منزل با دستگاههای برقی‌تمیزمینماید باداشتن سابقه کار تلفن ۵۱۷۰۶

۱-۱۰ آ-۳۲۱۵

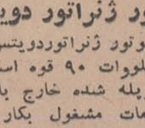

برای خرید اکواریوم و ماهی های زینتی به ساختمان پلاسکو - طبقه ۴ شماره ۳۵۰ تلفن ۳۱۴۸۰ مراجعه فرمائید .

۱-۵ آ-۳۱۹۶

تانکر سازی لوپ

تانکر از ۵۰۰ تا ۵۰۰۰۰لیتر موجود سفارشات لغایت ۴۸ساعته تحویل میگردد. نشانی خیابان قزوین نرسیده سه‌راه آذری تلفن ۹۴۴۱۴

۱-۲۶ آ-۲۹۷۰

یك ابتکار جدید

مبل‌های شما در جای خود بوسیله موسسه ما با متخصصین کارآزموده با ۲۵٪تخفیف تعمیز می کند تلفن ۹۵۱۹۹۱

قنادی بهار

جهت شیرینی عید نوروز تا بیستم اسفند سفارش میپذیرد ضمنا متذکر میشود هیچگونه شعبه‌ای در تهران‌و شمیران ندارد سرچشمه تلفن۳۱۷۷۶

۱-۱۵ آ-۳۰۹۹

از روز شنبه ۳۰ بهمن فروش فوق العاده‌تا۵۰٪ تخفیف در فروشگاه ایران کارمنت مبتکر لباس های آخرین مد ارزان قیمت چهار راه یوسف آباد تلفن های ۶۱۱۶۳۰ و ۶۸۸۹۱

موتور ژنراتور دویتس

یکدستگاه‌موتور ژنراتوردویتس ۱۰۰۰ دور ۵۵کیلووات ۹۰ قوه اسب روی شاسی کوپله شده خارج باتابلو و تمام لوازمات مشغول بکار نقد و اقساط بفروش میرسد . طالبین بشرکت سهامی معدنی سیلیس‌ایران اول لاله‌زار ساختمان مخبرالدوله تلفن های۳۹۳۸۲ و ۳۰۳۹۵۶ مراجعه نمایند .

۱-۵ آ-۳۲۳۲

نوار ضبط شده‌استرئو

جدیدترین نوار های آهنگ های‌معروف رقص و جاز - کلاسیك واپرا فقط‌در نمایشگاه سونی -خیابان نادری تلفن ۶۴۱۴۵

آ-۴۲۳۲۴

خشکشوئی‌مبل‌وفرش‌و صندلی و سقف اتومبیل در جابوسیله‌دستگاه‌های الکتریکی توسط‌نمایندگی دوراکلین

سرویس بین‌المللی آمریکا در ایران تلفنهای - ۶۱۳۰۸۴ - ۶۴۲۲۶

۱- آ-۴۰۱۷۴

از سه سالگی تا

دبیرستانی پانسیون میپذیریم تلفن ۷۱۶۶۰

آ-۳۲۶۴

پیراهن مبل ۵۳۵۰۰

تعویض‌پارچه مبل ۵۳۵۰۰ پرده‌دوزی مبل خیام ۵۳۵۰۰

۱-۲۶ آ-۳۲۶۰

برنامه سینماها....

- **خاندان** - رنگی- نوتان- ممتاز- سونیل دات
آسیا (۴۲۹۰۹)۱۱-۲- ۳۰ر۴-۷-۹ر۳۰ رویال (۴۹۷۸۵) ۱۱ - ۳۰ر۲-۵-۳۰ر۷-۱۰ رکس (۳۵۲۹۳) ۳۰ر۱۰-۱-۳۰ر۳-۱۵ر۶ - ۸ر۴۵ همای (۴۶۶۶۹)۳۰ر۱۰-۱-۳۰ر۳-۱۵ر۶-۴۵ر۸
- * **مردی دراستانبول**- سینماسکوپ - رنگی
متروپل (۳۹۴۱۰) ۳۰ر۱۰-۲-۱۵ر۴-۳۰ر۶-۴۵ر۸
- * **سه کارآگاه خصوصی**- گرشا- سپهر نیا- متوسلانی
میامی(۷۴۳۲۹) سمیلا (۳۶۴۲۴)سیلوانا(۳۳۷۷۷) فری(۹۵۳۳۳۶) ۳۰ر۱۰ -۲ر۳۰ -۴ر۳۰-۶ر۸ المپیا(۶۵۷۹۸) فردوسی (۳۵۷۸۴)ونوس(۳۵۱۱۵)۹-۱۱-۱-۳-۵-۷-۹ پرسپولیس(۵۸۱۰۸۳) ستاره (۵۸۷۲۱) ۱۰-۱۲-۲-۴-۶-۸
- **محبوب من** -
اونیورسال (۶۶۹۵۳) ۱۱-۳۰ر۱-۴-۳۰ر۶-۱۵ر۹ ایران (۳۶۳۵۴) کیهان (۹۲۳۶۰) ژاله (۳۰۴۱۲۰)۳۰ر۱۰-۱ -۳۰ر۳ -۶-۸ر۳۰ تهران(۳۸۱۶۵)۱۱-۳۰ر۱-۴-۳۰ر۶-۹
- **کاپیتان نیومن** - رنگی- گریگوری پك - آنجی دیکنیسون رادیوسیتی (۴۳۳۲۰)۱۵ر۱۱-۲ر۴۵-۵-۱۵ر۷ - ۳۰ر۹ ماژستیك (۶۸۴۶۱)۱۱-۳۰ر۲-۴۵ر۴ -۷- ۱۵ر۹ب.ب (۶۹۶۴۱)۳۰ر۱۰ - ۴۵ر۱-۳۰ر۳-۴۵ر۵-۸-۱۵ر۱۰ آستارا (۸۴۰۲۲)۳۰ر۱۰-۴۵ر۱-۴-۱۵ر۶-۳۰ر۸
- **هوس ودخترتنها** - رنگی- ناتالی وود - تونی کورتیس کاپری (۴۸۴۰۱) ۱۱-۳-۵-۷-۹
- * **فرار بسوی خورشید** - سینماسکوپ - رنگی
مولن‌روژ (۷۲۹۲۹)دیانا (۴۷۳۶۵) ۱۱-۳۰ر۳-۳۰ر۵ - ۳۰ر۷-۹ر۳۰ مهتاب (۴۷۷۷۷)حافظ (۳۴۰۷۴)۳۰ر۱۰-۳-۵-۷-۹ کریستال (۳۷۶۷۵)۳۰ر۹-۳۰ر۱۱-۳۰ر۲-۴۵ر۳۰-۶ر۸ - ۳۰ر۸ اسکار (۹۵۰۸۹۸)۱۰-۳۰ر۲-۴۵ر۳۰-۶ر۸ - ۳۰ر۸ پرلیان (۳۳۵۳۵) ۱۰-۱۲-۲-۴-۶-۸ زهره (۳۰۴۸۰۸)۳۰ر۹-۳۰ر۱۱-۲-۴-۶-۸
- * **خوش غیرت** - سینماسکوپ - رنگی- لوئی دوفونس سعدی (۳۶۴۶۸)۳۰ر۱۰-۳۰ر۱۲-۳۰ر۲-۴۵ر۳۰-۶ر۸ - ۳۰ر۸ امپایر (۶۲۳۹۴۲)۱۵ر۱۱-۳۰ر۳-۵ر۳۰ - ۴۵ر۷-۹ نیاگارا (۶۵۳۰۷) سانترال (۴۸۶۸۶)۱۱-۳-۵-۷-۹ تاج(۳۳۰۶۴)۳۰ر۱۰-۲-۴-۶-۸-۱۵ر۱۰
- * **مامور مخفی۰۰۱** - رنگی- رابرت ون- دیوید مك‌کالوم پلازا (۴۴۲۵۵) ۱۱-۳-۵-۷-۹ آتلانتیك (۶۲۷۱۷۱) ۱۱ - ۳۰ر۳-۵ر۳۰-۷ر۳۰-۹ ایفل (۴۵۳۷۷)۱۰-۱۲-۲-۴-۶-۸-۱۰ادئون (۳۸۱۱۸)۳۰ر۱۰-۲ر۳۰-۴ر۳۰-۶ر۳۰-۸ر۳۰
- * **غرور وشهوت** - سینماسکوپ - رنگی
مونت کارلو(۷۹۷۴۱) ۳۰ر۱۰-۳۰ر۲-۴۵ر۳۰-۶ر۳۰-۸ر۳۰
- **مرع دریائی**- رنگی- سینماسکوپ - الیزابت تیلور تخت جمشید (۴۳۵۵۰) ۳-۵-۷-۹ر۱۵
- * **دلاوران اسپارت** - سینماسکوپ - رنگی- تونی‌راسل دنیا (۳۳۸۱۲) ۳۰ر۱۰-۳۰ر۲-۴۵ر۳۰-۶ر۳۰-۸ر۳۰ مراد (۷۳۳۸۲) ر۱۰-۳۰ر۱۲-۳۰ر۲-۴۵ر۳۰-۶ر۳۰-۸ر۳۰ رامسر (۵۲۰۶۰) ۱-۳-۵-۷-۹ نادر (۳۹۰۹۵) ۹-۱۱-۱-۳-۵-۷-۹ جهان (۶۰۳۵۰) ۱-۳-۵-۷-۹ فلور (۲۸۰۹۶) ۳۰ر۱۰-۳۰ر۲-۴۵ر۳۰-۶ر۳۰-۸ر۳۰
- * **بهترین بابای دنیا**- گوهرمراد - انتظامی تالار۲۵ شهریور (۲۵۴۴۴)۸بعدازظهر
- **سنگام** - رنگی- راج کاپور- ویجنتی‌مالا آریا (۳۹۸۸۴) ۳۰ر۱۰- ۱ر۳۰ - ۵- ۸ر۳۰ رامسر (۵۲۰۶۰) - ۳۰ر۱۰-۳۰ر۱-۵-۸ر۳۰
- **عروس فرنگی** - وحدت - پوری بنائی پردیس (۳۹۶۹۲)۳۰ر۱۰-۳۰ر۱۲-۳۰ر۲- ۳۰ر۴-۶ر۳۰-۸ر۳۰
- * **قهرمان قهرمانان** - فردین جی (۹۱۲۰۷)۳۰ر۱۰-۳۰ر۲-۴۵ر۳۰-۶ر۳۰-۸ر۳۰
- * **دور دورتست** - ادی کنستانتین مشعل (۳۳۸۲۶) ۳۰ر۱۰-۲-۴-۶-۸
- * **صدائی درتاریکی**- مبارزین غرب البرز (۳۰۴۲۵۸)یکسره‌از۸ر۳۰صبح
- **نگاهی ازتراس** - سینماسکوپ- رنگی- پل‌نیومن سینما تاترکسری (۷۵۶۹۳۹) ۱۱- ۲- ۳۰ر۴- ۷- ۹ر۳۰
- **سه تانخاله** - سپهر نیا - متوسلانی- گرشا فرح (۵۵۲۳۵) ۳۰ر۸-۳۰ر۱۰-۳۰ر۱۲-۳۰ر۲-۴۵ر۳۰ - ۶ر۳۰ - ۸ر۳۰
- **انجمن فیلارمونیك** (۶۷۵۷۷) ۹ اسفند
کوارتت تهران ۸ر۱۵ بعدازظهر تالار دانشکده هنر های زیبا

فروشگاه نونهالان

فروشنده کلیه مایحتاج اطفال ازنوزاد ۱۲سال وتکمیل ترین سیسمونی نوزاد

دروشگاه نونهالان جمعه هاتاساعت ۹شب یکسره

بازاست

جاده پهلوی جنب هتل میامی

تلفن ۶۲۷۶۵۹

دکتر جعفر مؤمنان

جراح - دندانپزشك

قلهك جنب فروشگاه سعدی

ایران چاپ

(چاپخانه اطلاعات)

تلفن ۳۰۳۹۶۵

صاحب‌امتیاز ومدیرمسئول:

عباس مسعودی

تهران- خیابان خیام

تلفنهای موسسه‌اطلاعات

تلفنخانه	۳۰۰۱۰ تا ۳۰۰۱۹
سردبیر روزنامه	۳۰۴۷۹۱
سرویس حوادث	۳۰۳۵۶۹
سرویس اقتصادی	۳۰۴۵۹۱
سازمان شهرستانها	۳۱۵۳۲
شعبه آگهیها	۳۰۳۶۳۴
نیازمندیها	۳۱۵۳۳
آگهی‌مجلات	۳۴۹۴۲
حسابداری روزنامه	۳۱۰۷۹
تهران ژورنال و	
ژورنال‌دو تهران	۳۰۴۷۹۲
کانون طوطی	۳۰۴۵۹۳
اطلاعات هفتگی	۳۰۴۸۷۸
اطلاعات دختران	
و پسران	۳۰۳۳۱۴

دندانپزشکان

دکتر فرهنك دندانپزشك

باسابقه ۲۵ سال تجربه و بهترین‌مند پیوره و خونریزی لثه ، رفع‌بوی بد دهان کشیدن و پر کردن دندان بدون درد پذیرائی ٤ الی ۸ بعد از ظهر میدان ۲٤ اسفند تلفن ٤۳۹۹۸

SCHAUB-LORENZ

تعمیرگاه اختصاصی

تلویزیون - رادیو

شاوب لورنس

تلفن ۹۲۱۲۷ ۹۵۱۹۱۵

خرید اثاثیه

فقط یکبار تلفنا امتحان کنید
بازرگانی فردوست تلفن ۷۵۷۶۸۵
کلیه فرشهای کهنه و نو شما راتحت نظر کارشناسان مجرب جهت‌صادرات باروپا و امریکا بیش از سایرین خریداری مینماید و طی چند سال گذشته موسسه ما صداقت و درستی و انصاف خودرا به هزاران خانواده که بما مراجعه نمودند ثابت کرده است .

بهترین خریدار فرش
کهنه و نو از نظر خدمت بشما و بصادرات کشور با داشتن بهترین خبره منصف در خرید فرشهای کهنه مخصوصا سنگین قیمت جهت صادرات باروپا از منازل باعالی ترین قیمت نقد خریداریم تلفن ۷۵۷۲۱۶

فروشگاه ایران ۶۱۲۷۲۳
منصف‌ترین خریدار
بااطلاع تلفنی در اسرع وقت هرنوع تلویزیون - یخچال - کولر - اجاق گاز فرشهای کهنه و نو و سایرلوازم منزل رافقدا در محل خریدار است خیابان شاه چهار راه پیروز ۱-۳۰ آ-۳۲۲۹

بخوانید صددرصد بفع‌شما است فرش‌کیهان ۶۲۳۷۷۶
شماره تلفن فوق مخصوص خرید فرش های کهنه و نو مخصوصا خریدار قالیهای سنگین قیمت میباشد بهتر است برای معاملات هر نوع فرش با سازمان‌فرش کیهان تماس بگیرید‌چون مشاورین ما مجانا در اختیار شما خواهند بود .

فروشگاه کالای مرکزی
بهتر میخرد تلفن ۶۵۰۵۷
همه نوع یخچال ، تلویزیون ، اجاق گاز ، قالی و قالیچه ، رادیو گرام ، ضبط‌صوت شما را نقدا درمحل‌خریدار است. نشانی خیابان شاه چهار راه گلشن .

فروشگاه شریفی تلفن۳۶۸۰۳
بهترین خریدار و فروشنده قالی و قالیچه نو و کهنه بانضمام یخچال . تلویزیون . ضبط ،صوت و غیره را بقیمت عادلانه خریدار است . ۱-۲۰ آ-۳۲۳۴

فروشگاه فرش شرق
فرشهای سالم و سائیده شما رابقیمت صادرات خریداریم تلفن‌مغازه ۲۶۴۵۹ منزل ۷۵۷۳۸۸ ۱-۲۶ آ-۳۲۳۳

فروشگاه نیك ۷۵۷۵۴۶
منصف‌ترین خریدار کالای دست دوم قالی وقالیچه، یخچال ،تلویزیون، رادیوگرام ، اجاق گاز و ضبط صوت

فروشگاه پارس ۶۲۶۵۳۶
فروش دست اول فرش و لوازم خانه خیابان پهلوی ایستگاه تلویزیون

فروشگاه گلشن
تلفن های ۶۸۷۱۴و ۶۸۰۱۴
منصف‌ترین خریدار کالای دست دوم قالی‌واثاثیه منزل خریداریم‌خیابان شاه گلشن مقابل پمپ بنزین

فروشگاه پیروز تلفن۶۸۱۳۸
فرش کهنه و نو در هر اندازه‌وسایر اثاثیه‌خانه شما را بهتر از دیگران منصفانه نقدا خریداریم خیابان شاه چهار راه پیروز .

فرش- فرش
شرکت صادرات فرش عالی تهران فرشهای شمارا بقیمت صادرات‌آلمان خریدار است تلفن ۲۲۴۱۸و ۶۸۰۱۴

فروشگاه سعید - سرچشمه
تلفن‌های ۵۸۱۶۱۸ و ۳۸۶۶۲ کلیه اثاث خانگی شما را عادلانه‌خریداریم مخصوصا فرشهای سنگین قیمت

فروشگاه سمساری صمد
تلفن ۴۹۹۸۵
خریدار همه رقم فرش کهنه‌واشیاء قدیمی و سایر لوازم منزل

فروشگاه بهار -سرچشمه
خریدار عادلانه انواع فرش و اثاثیه منزل و تعویض هرگونه فرش کهنه بانو تلفن ۳۳۵۶۹

فروشگاه و نمایشگاه آسیا
تلفن ۶۱۲۸۳۲
یخچال . تلویزیون . اجاق گاز و فرش عادلانه خریداریم شاه چهارراه پیروز

فروشگاه‌شایان‌تلفن۶۱۳۳۸۱
فرش کهنه و نو ، تلویزیون ،اجاق گاز ، یخچال و سایر لوازم منزل نقدا خریداریم .

فروشگاه فروردین ۶۱۱۶۵۵
قالی ، یخچال ، تلویزیون ،رادیو گرام‌وسایر اثاثیه‌منزل‌شما راخریداریم

فرش صادرات تلفن ۴۳۰۸۵
بهترین‌خریدار قالیهای نو و کهنه

هرنوع فرش کهنه ونو
خرید و فروش و معاوضه میشود فروشگاه جلالی تلفن ۹۳۳۹۹

مستغلات

نارمك بازرگانی امینی ۷۹۰۰۹۰
معاملات زمین و خانه نقدواقساط‌وپول

زمینهای عباس آباد رانقدا
خریداریم‌خیابان‌پهلوی‌بالای‌پمپ‌بنزین بازرگانی جلالی‌تلفنهای ۶۲۶۴۱۱ - ۶۲۴۱۹۳

اراضی عباس‌آباد
خریداریم موسسه ابتکار تلفن۶۸۵۰۳

زمین عباس آباد خریداریم۶۲۱۲۳۶
آ-۳۰۲۴

برای خرید هر نوع خانه
وهرمقدار زمین در داودیه بمامراجعه کنید تلفن ۷۴۴۹۹

زمین های عباس‌آباد را
نقدا خریداریم ۷۵۴۸۵

بورس املاك شمیران
دفتر براتی باغ فردوس ۸۵۲۵۷۵

پانسیون خیابان شاه
مقابل مسجد سجاد کاشی ۲۸۸ می‌پدیریم

خانه های نوساز شمال شاهرضا نقد ونسیه
موجود است شاهرضا روبروی سینما رویال آژانس رایت .
۱-۱۵ آ-۳۲۶۱

قابل توجه شرکتهاودفاتر بازرگانی واطباء
محلی واقع در خیابان شاه داخل پاساژ هم‌کف خیابان دارای یك سالن بزرك یك اطاق ورودی و انتظار و یك‌اطاق سکرتر و حسابداری دارای سقف اکوستیك و چراغهای سقفی زیبا کف لینولئوم و دیوار ها از چوب‌آکاجو که برای دفتر شرکتهای بزرك و نمایندگی خارجی و همچنین برای نمایشگاه و سالنهای مد و زیبائی و اطباء و وکلای دادگستری بسیار مناسب است واگذار میشود طالبین به خیابان شاه نزدیك سینمانیاگارا پاساژ علوی شماره ۲۴مراجعه‌فرمایند تلفن۶۱۱۲۵۵

بفروش میرسد

حدود خیابان ویلا
منزل شخصی ساز بمساحت ۲۰۰متر ۶۰۰ متر بنا چهار طبقه هر طبقه سه اطاق باوسائل۲۰۰ هزارتومان۶۲۶۳۳۷

عمارت دو طبقه مجزافروشی
۲۲۰ متر هر طبقه چهار اطاق نزدیك کیان هتل ۳۹۷۸۴ بنگاه کوشان
۱-۲ آ-۴۲۵۰۲

دکاکین و آپارتمان فروشی
با۱۵۰۰ تومان اجاره ماهیانه خیابان آموزشگاه شهربانی فروخته میشود ۳۹۷۸۴ بنگاه کوشان
۱-۲ آ-۴۲۴۹۶

عمارت فروشی باشوفاژ
چهارصد و بیست متر بنای دومرتبه دارای سالن و نهار خوری و پنج‌اطاق و دوزیر زمین باتلفن و سرویس‌شیك ۳۹۷۸۴ بنگاه کوشان

فروش فوری اوکازیون
با۲۳۰۰ تومان اجاره ماهیانه شش دستگاه آپارتمان نزدیك‌سفارت‌انگلیس فروخته میشود ۳۹۷۸۴ بنگاه کوشان

اجاره داده میشود

ازنجت جمشید بمالا
آپارتمان اجاره ۳ الی ۶ اطاقه موجود ۶۲۶۳۳۷

باغ در شمال شهر
باغی بمساحت ۸هزار متر باچاه‌عمیق و استخر جهت بت‌کلاب و استخرسر پوشیده و کلوب اجاره داده میشود تلفن ۴۱۴۰۲

خیابان بهار کوچه صارم
پلاك ٦ تلفن ۶۲۷۶۲۰
طبقه سوم چهار اطاق طبقه چهارم‌دو اطاق مجهز با تلفن
۱-۳ آ-۳۱۹۸

بلوار خیابان میکده
کوی دیبا بلاك ۲۷ طبقه دوم‌ساختمانی نوساز و مدرن شامل ۵ اطاق باهال و گاراژ و اطاق مستخدم باتلفن‌اجاره داده میشود بتلفن ۶۲۷۹۶۹ مراجعه فرمائید .
۱-۳ آ-۳۲۵۵

واگذاری میشود

۲۸۰ متر مربع زیرزمین
با دو درب ورودی از خیابان لاله‌زار نو مقابل سینما متروپل واگذارمیشود تلفن ۳۷۹۱۱

قابل توجه
محلی سرپوشیده بمساحت ۱۳۰۰متر آب . برق ۳فاز واگذاری تلفن۹۱۸۳۹

محلی جهت اتوسرویس
و مغازه های داخل توقفگاه کبیر خیابان انبا رنفت جنب مسجد علوی واگذاری تلفن ۹۱۸۳۹

بعلت مسافرت
دبیرستانی باتمام وسائل کامل در شمال شهر واگذار میشود تلفن۷۱۶۶۰

فروش اثاثیه

فروشگاه فرش کاشان
فروش انواع فرش کاشان دست‌اول معاوضه با فرشهای مستعمل بقیمت عادله بازار سرای بوعلی ۲۴۱۸۸ سلیمانی

فرش کاشان یاطلاناب
فروش انواع فرش کاشان دست اول معاوضه بافرشهای مستعمل بقیمت عادله بازار سرای بوعلی نو فرش اطمینان ۵۴۴۹۲

کالج بار
بارکش‌شهروحومه مبتکر بیمه‌اثاثیه
تلفت ۴۱۱۱۱ ۶۱۱۱۱۱

فروش اتومبیل

انواع جیپ ولندرور ۴۷۰۷۵
۱-۲۶ آ-۳۱۴۶

برای‌خرید فولکس واگن مدل ٦٦ بشرکت عباد
مراجعه‌نمایندتلفن۳۰۴۱۸۱ و۳۰۴۴۷۲

تعمیرات

سرویس تلویزیون کیانوس
تلفن ۴۹۶۳۹
تعمیر تلویزیونهای فیلیپس ،شاوب لورنس ، R.C.A. بلاپونکت، کوبا، دمونت ، گراندیك ،صبا ، سیبیرا زیمنس پای ، وستینگهاوس و غیره باسرویس مجهز سیاردرمنازل

سرویس تلویزیون دمونت
نادری - تلفن ۶۱۲۱۷۹
تعمیر تلویزیونهای شاوب لورنس، فیلیپس ، مدیاتور، R.C.A. هیتاچی، وستینگهاوس ، گرندیك ،تلفونکن، بلاپونکت، امرسون در منازل‌زیرنظر متخصصین‌ورزیده‌باسرویس‌مجهز سیار

سرویس تلویزیون گارانتی
تلفن ۶۲۸۳۷۱
سرویس تلویزیون های ، سیبیرا ، دمونت ، تلفونکن ، شاوب لورنس ، آدا ، مدیاتور و.انواع مارکهای دیگر در منازل باسرویس مجهز سیار
۱-۲۶ آ-۳۲۵۰

پرده کرکره روشه
سفارشات و تعمیرات‌پرده کرکره دروازه دولت تلفن ۷۵۶۲۰۵

کارخانه قالی شوئی ابر
مجهز بدستگاه گرمخانه ودستگاه آبگیری،رفوگری ،لکه‌برداری،پرداخت دارکشی ودواشوئی سفارشات ارزان تمیز ، سریع‌بااصول فنی انجام‌میشود. سرویس حمل ونقل مجانی است‌تلفن ۲۶۸۸۹

تعمیرگاه یخچال نوروز تلفن۷۵۰۴۸
۱-۲۶ آ-۲۹۸۶

شرکت مهندسین تلویزیون
باکار مزدکم سرویس سیار تعمیرهمه نوع تلویزیون تلفن ۶۱۱۲۳۴

سرویس اطلس ۶۲۱۰۶۸
تعمیرات تلویزیون یخچال کولر رادیوگرام جاده‌پهلوی‌اول تخت‌طاوس

مهندسی‌رادیوتلویزیون‌ثابتی
تعمیر تلویزیونهای اروپائی و امریکائی تحت نظر متخصص فارغ‌التحصیل آمریکا . خیابان شاه مقابل سینمانیاگارا تلفن ۶۹۱۷۰

تلویزیون سرویس R·C·A
تلفن های ۴۸۵۳۳ و ۶۸۵۹۸ تعمیر کلیه مارکها تلویزیون‌در منزل
۱-۲۶ آ-۳۲۵۹

تی- جی- آر سرویس
تعمیرگاه انواع تلویزیون - ضبط صوت و تعمیر و نصب رادیو گرام اتومبیل تحت نظر متخصص الکترونیك از سویس با ۲۲ سال تجربه در تعمیرات خیابان نادری خیابان نوبهار تلفن جدید ۶۱۱۵۰۰
۱-۶ آ-۴۲۵۳۲

بخاری

موسسه مارکو تلفن ۷۵۴۷۵
بمدیریت والودیامارکاریان رئیس سابق اداره سرویس کارخانه ارج طرح واجراء کلیه کارهای فنی‌ساختمان تهویه -شوفاژ نصب و تعمیر کولر یخچال -آبگرمکن -بخاری جاده‌قدیم شمیران مقابل کلانتری‌سوار پلاك۸۹۴

تعمیرگاه‌مبادی‌تلفن۶۲۰۴۲۰
تعمیرات هرنوع بخاری ، آبگرمکن ، لباسشوئی ، یخچال و کلیه ادوات برقی زیر نظر کارشناسان مجرب با تضمین

آگهی خرید لیفت تراك
شرکت سهامی کارخانجات شیشه ایران دو دستگاه لیفت‌تراك بنزینی بظرفیت در حدود دو تن که تا چهار متر ارتفاع بارگیری کند موجود ویا سی‌انداف خرمشهر خریداری می‌نماید کسانیکه مایل بفروش میباشند می توانند بدفتر شرکت واقع‌در خیابان سیلو شماره ۵۲ یابه تلفن های‌شماره ۲۸۷۷۲ و ۵٦۴۵۳ مراجعه نمایند .
۱-۳ آ-۴۲۳۸۲

آموزشگاههای فنی و فرهنگی

با ۵۰٪ تخفیف
ماشین‌نویسی فارسی و لاتین را با ماشین تحریر های مدل ٦٦ ایتیما و المپیا فراگیرید ماهیانه ۱۵۰ ریال کنتراتی ٤۵۰ ریال تلفن ۳۰۳۱۷۳

ماشین نویس کنتراتی ۵۰ تومان
فارسی لاتین آموزشگاه شرف -چهار راه عباسی تلفن ۹۵۳٤۰٤
۱-۲ آ-۳۲۲۱

درکانون فنی وفرهنگی نوین
باثبت نام در کلاسهای رادیو تلویزیون و ماشین نویسی ،دفترداری دوبل این آموزشگاه موفقیت‌واستخدام شما حتمی است .خیابان خیام جنب پارك شهر تلفن ۵۱٤۹۷
۱-۱۵ آ-۳۰۵۱

بیکار نگردید
نقشه‌کشی ، برق ، رادیو تلویزیون و رادیو ترانزیستوری را بیاموزید و با معرفی ما استخدام شوید .
کارودانش تلفن ٤۹٤۹٤
۱-۱۵ آ-۳۲٦۸

تدریس خصوصی

انگلیسی . فرانسه . آلمانی
توسط آقای انگلیسی ٤۲۰۸٦

کلاسهای انگلیسی M.E.C.
عمومی . خصوصی تلفن ٤٤۳۷۹
۱-۲٦ آ-۳۱٦٤

ساعتی ۸۰ ریال
فیزیك ، شیمی ، جبر وزبان‌تاپنجم (دانشجوی سال ۵ طب -تلفن۷۱۱٤۸)
۱-۲ آ-۲۸۸۷۹

آموزشگاههای فنی و فرهنگی

گروه هنری موج
آموزشگاه آرایش با امتیاز رسمی وزارت آموزش و پرورش
جهت‌فن آرایش مو و زیبائی صورت گیسوی مصنوعی ومانیکور هنرجو می پذیرد دیپلم رسمی گیسوی موج داده میشود ضمنا بزودی کلاسهای
گلسازی خیاطی ماشین نویسی
وانگلیسی‌دایرمیشود نشانی‌شاهرضا- مقابل دانشگاه فخررازی چهار راه سزاوار شماره ۱۸٤
۱-۱۳ آ-۳۲۰۲

آموزشگاه آرایش و زیبائی ماهان
با امتیاز رسمی از وزارت آموزش و پرورش
برای دوره جدید هنر جو میپذیرد - خیابان دروازه شمیران مابین فخر آباد و میدان سپنا .

آموزشگاه آرایش و زیبائی هنر
با امتیاز رسمی وزارت آموزش و پرورش کلیه متد آرایش سرو صورت وانواع فرها مانیکور و پدیکور رادر مدت کوتاهی بانازلترین بهاء تعلیم و دیپلم میدهد . سه‌راه ژاله جنب دبیرستان اتحاد تلفن ۳۰٤٤۷۳

آموزشگاه آرایش بانو (روزالی)
زیرنظر مادام روزا هنرجو میپذیرد حشمت‌الدوله چهارراه‌فروردین۶۸٤٤٦
۱-۱۰ آ-۳۲۰۸

آموزشگاه آرایش مووزیبائی وماساژ صورت و بدن شبنم و پریسای
با امتیاز رسمی وزارت آموزش و پرورش بهمکاری آقایان دکتر خسرو بسیطی و دکتر منصور امینی وبانوان زالبیگی ومارگریت معتضدی ثبت نام بعداز ظهر ها . بیست متری اول‌چهار راه سزاوار تلفن ٤۰۳۲۳
۱-۲٦ آ-۳۲۰٦

درمان چاقی ولاغری
یك موقعیت بی نظیر موسسه زیبائی نهال
تعداد محدودی از اشخاص مبتلا به چاقی و لاغری بیش از حد و چین‌های اطراف چشم و مژه و سایر نازیبائی ها راباتخفیف بیسابقه (تقریبارایگان) حداکثر تا ده روز جهت رفع عارضه میپذیرد شخصا بدفتر موسسه میدان فردوسی جنب‌لوان‌تور ۳ تاه عصرها جهت دریافت کارت‌رزرواسیون‌مراجعه شود .
۱-۳ آ-۳۲٤۵

فروش فوق‌العاده

راهی‌که برفتنش‌میارزدمبلهای پیکاسو برای هرنوع سلیقه و هرنوع‌بودجه از نمایشگاه پیکاسو دیدن کنید تلفن ۸۱۵۳۸
۱-۲ آ-۳۲٤٦

اجاره می‌شود

برای اجاره‌منازلتان‌بخارجیان
باتلفن ٦۰۰۰۰ تماس بگیرید
۱-۲٦ آ-۳۲۲۰

ساختمان

فرش ماشینی متر مربع
فقط ٤۵ تومان
زیباترین پوشش کف در دنیا فرش ماشینی است تلفن ۹۲٦۱۳ قلی نیا آدرس نمایشگاه لاله‌زار نو . چهار راه مهنا . ساختمان البرز شماره ۱

رفع کرفکتی هرنوع لوله‌ساختمانی
باد ستگاه تراکم هوا تلفن ۷۸۲۲۷

برای هر نوع اسفالت
وقیرگونی ولکه گیری پشت‌بام ها بتلفن ۹۵۲٦۷۸ مراجعه شود .

رفع کرفکتی لوله ساختمان
باد ستگاه الکتریکی ۹۲۹۲۲

نقاشی ساختمانی جانفدا
فوری ارزان باقساط ۷۸۱۹۷۷
۱-۲٦ آ-۳۱۵۸

رفع کرفکتی لوله ساختمان
در۲۴ دقیقه سازمان تراکم تلفن ۸۸۱٦۸۱

معاملات پول

پول‌تومانی دوشاهی ۶۹۲۲۷
۱-۲٦ آ-۳۹۵٤

پول تومانی‌دوشاهی موجود۶۲۸۰۹۰
۱-۲٦ آ-۳۹۰۷

پول شرطی دوشاهی موجود تلفن ۳۱۹۵۸
۱-۲٦ آ-۳۱۷۱

از یك میلیون ریال
ببالا بپواسطه موجود - بازار سرای امید - پاکپور تلفن ۲۲۷۲۹-۶۲۷۶۹۷
۱-۱۰ آ-۳۲۲۸

پول شرطی دارید یا
میخواهید مراجعه فرمائید تلفن۳۲۹۷۱ و ۳۱۸۵۳
۱-۱۵ ۳۲٦۲

معاملات تلفن

بصاحبان تلفن وام میدهد ٦۰۰۲۵
۱-۲٦ آ-۳۰۹٦

تلفن فوری خریداریم ۳۰۳۰۵۹
۱-۲۵ آ-۳۰٦٦

تلفن نقد و اقساط ۳۰۳۰۵۹
۱-۲۵ آ-۳۰٦٦

بورس تلفن البرز ۳۹۳۲۰
۱-۲٦ آ-۳۰۸۲

تلفن ۳-٤-۵ خریداریم ٤٤۳۲۳
۱-۲٦ آ-٤۰۹٦٦

خرید و فروش تلفن ۵۷٦۷۹
۱-۳۰ آ-۳۱۵۷

بورس تلفن شمیرانات ۸۵۷۳۱
۱-۲۵ آ-۳۱۹۹

آگهی مزایده

سفارت کبرای کشور های متحده امریکا اثاث خانه - تخت خواب با تشکهای فنری - یخچال برقی -اجاق گازو ماشین تل‌تیپ از طریق‌مزایده بوسیله پیشنهاد های مهرو لاك‌شده برای فروش عرضه میدارد .
اقلام فوق را میتوان در روزهای‌دو شنبه و سه شنبه و چهار شنبه ۹-۱۰-۱۱ اسفند ۱۳٤٤ از ساعت ۸ صبح تاساعت ٤ بعد از ظهر درگاراژ سفارت‌روئیت‌نمود پیشنهادهای واصله روز پنج شنبه ۱۲ اسفند ساعت ۹ صبح باز خواهد شد .
۱-۲ آ-۲۹۰۳۱

دکتر

درمان کامل سوزاك نازه‌وکهنه
بیماری‌های آمیزشی سستی وناتوانی
مردان خیابان صفی علیشاه
دکتر یحیی صدری

دکتر محمد رضامسدد
دارای گواهینامه از بروك مدیکال امریکا درمان قطعی بیماریهای مقاربتی مجاری ادرار -زنان - تلفن ۳۳٦۰۲ خیابان‌سعدی‌دروازه‌دولت‌روبروی‌پمپ بنزین پذیرائی عصرها

دکتر عباس جناب زاده
دارای گواهینامه از دانشکده طب فرانسه امراض مقاربتی و عفونتهای مجاری ادرار و تقویت قوای تناسلی خیابان منوچهری مقابل کوچه ژاندارك اوقات پذیرائی صبح‌و عصر

دکتر محمدعلی صدیقی
پوست-سوزاك‌وسفلیس- داخلی-نرك الکل-تریاك و هروئین-شاه فروردین پلی‌کلینیك رازی صبح‌و عصر۴۹۵۲۶

دکتر معانی
امراض مقاربتی -مجاری ادرار - معالجه قطعی سوزاك تازه وکهنه - ورم پروستات و سستی وناتوانی‌ضیق مجرا خیابان فردوسی‌مقابل‌بانك ملی پس‌انداز

دکتر دانشگر
امراض مقاربتی و جلدی و سوزاك تازه و کهنه ورم پروستات‌ضیق‌مجراء سستی و بواسیر امراض‌زنانه‌ونازائی خیابان سپه مقابل پستخانه۳۰۲۴۱۶

ترك تریاك دکتر رحمانی
متخصص امراض اعصاب و روح از دانشگاه لندن خیابان‌پهلوی بالاتر از چهار راه امیراکرم تلفن ٤۵۱۱٤

دکتر عباس نیك‌نژاد
متخصص از دانشگاه پاریس بیماری های معده ، روده ، کبد ،لوزالمعده درمان بواسیر بدون عمل ، فیستول فیسور، متدموثر خیابان‌گرگان جنوبی خیابان گرامی پذیرائی ۲ تا۸ بعدازظهر

درمان قطعی سوزاك
خیابان شاهپور جنب سینما جهان نرسیده به سه‌راه بوذرجمهری - دکتر جلال بهی‌زاد .

بیماریهای معده -کبد- روده
بواسیر بدون‌عمل جراحی‌دکتر رفیعی متخصص از دانشگاه پاریس خیابان جامی اول کوچه پاریس تلفن۴۸۱۸۹

دکتر در طب پولوسا
متخصص بیماری های مقاربتی (سوزاك تازه‌وکهنه سیفلیس) امراض مجاری ادرار و تناسلی - خیابان فردوسی شمالی کوچه صادق تلفن ٤٦۵۸۹

دکتر فرنوش تلفن ۴۸۵۵۵
داخلی ، مقاربتی (سفلیس وسوزاك) گواهینامه از دانشگاه پاریس‌پذیرائی صبح و عصر امیریه اول منیریه .

دکتر احتیاطی
دارای گواهینامه از امریکا درمان امراض مقاربتی سوزاك تازه و کهنه تقویت قوای تناسلی .
سپه چهار راه پهلوی صبح‌وعصر.

دکتر مرتضی شریفی
متخصص بیماریهای قلب و روماتیسم قلبی و مفصلی ازدانشگاه پاریس - خیابان جامی چهار راه حاج شیخ‌هادی پذیرائی عصر ها .

ترك تریاك و هروئین
دکتر صفائی باکه سال سابقه و متد جدید بستری و سرپائی سعدی کوچه جنوبی بانك بیمه تلفن ۳۰٤۱۵۳

ترك تریاك و هروئین
دکتر اسلامدوست خیابان‌حشمت‌الدوله چهار راه گلشن تلفن ٦۱۳۰٦۷

دکتر علیرضا زند
متخصص در جراحی عمومی و سرطان از آلمان چهار راه کنت ٤ر۵ تا ۸ بعد از ظهر تلفن ۳۹۸۸۲

دکتر ناصر صادقی
متخصص زیبائی بیماریهای پوست و آمیزشی از پاریس
اگزما - کهیر - ریزش مو - لك و مك - زیگیل - میخچه - سوزاك و سیفلیس- میدان بولوار خیابان زمرد تلفن ٤٤٦۰۹

دکتر اسماعیل‌زاده متخصص قلب
درتمام‌شبانه‌رو

بوسیله استاندار فارس

دادگاه ثبت ممسنی افتتاح شد

آقای پیرنیا استاندار فارس باتفاق جمعی ازروسای ادارات دولتی‌استان- وارد نورآباد مرکز ممسنی گردید وبنام شاهنشاه آریامهر دادگاه واداره ثبت اسناد این شهرستان را افتتاح کرد.

بنابگزارش خبرنگارما در ممسنی آقای پیرنیا وهمراهان در دهکده «۲۵شهریور» از طرف آقای سرهنگ نژده فرماندار ممسنی مورداستقبال‌قرار گرفتند . آقای استاندار شب را در فرمانداری ممسنی بسربرد و روزبعداز کارهای عمرانی دیدن کرد.

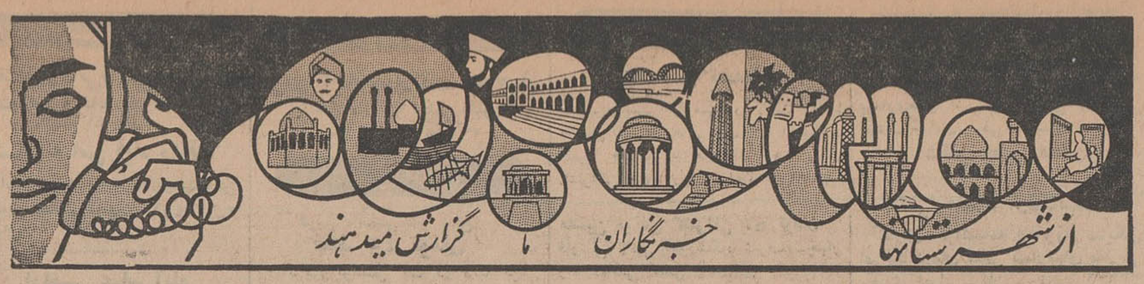

مدیر موسسه اطلاعات درخوزستان

درجلسه هیئت مشورتی روزنامه اطلاعات در خرمشهر باحضور مدیر موسسه اطلاعات

مشکلات مربوط به بودجه شهرداری ، ساختمان مسجد جامع واحتیاجات‌ساکنین شاه‌آباد مورد بررسی قرارگرفت وگفته‌شد:

باکاهش بودجه‌شهرداری خرمشهر امور عمرانی معوق میماند

در پایان جلسه هیئت مشورتی روزنامه اطلاعات درخرمشهر که باحضور سناتور مسعودی مدیر موسسه اطلاعات و آقایان نظام شهیدی فرماندار ومهندس قادر پناه شهردار تشکیل گردید این عکس بیادگار گرفته شد .

ساعت ۵ بعدازظهر روزدوشنبه هیجدهم بهمن ماه ،سناتورمسعودی مدیر موسسه اطلاعات به منظور شرکت در جلسه هیئت مشورتی روزنامه اطلاعات در خرمشهر از آبادان باین شهرستان وارد شد واز طرف اقای منصورنیلفروشان نماینده و خبرنگار اطلاعات و اعضای هیئت مشورتی آقایان‌عالم زاده ، حمدالله شریفی ، دقیقی، سیدباقر محلاتی ، حاج کاظم‌دورقی احمد عطری ، وازگن‌ها کوپیان ، محمود پروین ، هاشمی ،رضائی، نژاد وسالمی استقبال شد . در دفتر نمایندگی اطلاعات آقایان نظام شهیدی فرماندارو مهندس قادر پناه شهردار خرمشهر حضور داشتند. آقای عالم زاده رئیس هیئت مشورتی نیز اعضای هیئت را معرفی کرد ،سپس‌جلسه‌تشکیل شدو آقای عالم زاده ضمن خیر مقدم گفت:

در سال ۱۳۳۸ قانونی بمجلس برده شد که بموجب آن یك در صد کل درآمدشهرداری خرمشهر از واردات برای‌اصلاحات شهری این شهرستان اختصاص داده شود . این قانون بتصویب‌رسیدو تاسال پیش به شهرداری‌پرداخت میشدولی سال گذشته ناگهان‌این بودجه که بهداری ، فرهنك ، تربیت بدنی و بهداشت هم ازآن سهمی میبردند قطع گردید ودر حال حاضر خرمشهر که بهمه شهر ها وام میداد اکنون باکمبود بودجه روبرو است و کسی‌نیست به شهرداری بمنظور تکمیل کار های نیمه تمام آن وام بدهد ، در سالهای ۳۵ و ۳۶ شهرداری‌های خوزستان احتیاج بوام داشتند و وزارت کشور بشهرداری‌خرمشهر نوشت و با تائید انجمن شهر به چند شهرستان خوزستان دربرابر سند رسمی وام پرداخت‌گردید. با این ترتیب ، بودجه سی و پنج میلیون تومانی شهرداری‌خرمشهر به پنج میلیون تومان کاهش‌یافت و با این مبلغ کار اساسی نمیتوان انجام داد . هنوز کار های عمرانی این شهر تکمیل نشده و امور بهداشتی ناقص است.

در اینجا سناتور مسعودی‌پرسید: بودجه بیمارستان را وزارت‌بهداری تقبل کرده یا خیر ؟آقای نظام شهیدی فرماندار خرمشهر گفت : بیمارستان را انجمن بهداری خرمشهر ساخته و مخارج آنرا تقبل کرده‌است :

آقای مهندس قادر پناه شهردار اظهار داشت :

در فروردین سال آینده ما بیش از پنج میلیون و نیمصدهزار تومان بودجه نخواهیم داشت در صورتیکه چهار میلیون تومان‌خرج پرسنلی ما است، یا یك میلیون ونیمصد هزار تومان چه کاری می توانیم بکنیم ؟

ما سال دیگر هیچ برنامه‌ای‌نداریم زیرا هزینه آنرا نمیتوانیم تامین نمائیم.

پس از توضیحات آقای‌شهردار سناتور مسعودی گفت:

خیلی مفتخرم که آقایان دورهم جمع شده‌اند و بیغرضانه‌مشکلات و احتیاجات عمومی شهر خود را بررسی و ارائه طریق میکنند ، از آنجا که همگی آقایان از شخصیتهای برجسته این شهر هستند باید بخواسته ایشان‌احترام گذاشت‌وتوجه کرد . در مورد بودجه شهرداری چون کار های عمرانی و اصلاحی شهر براساس درآمد قبلی تنظیم گردیده باید بین بودجه سابق و نظر آقای دکتر پیراسته استاندار پیشین خوزستان که لغویك در صد می باشد تعدیلی ایجاد کرد تا کار هائی که شروع شده متوقف‌نگردد کارهای درمانی ،فرهنگی‌وبهداشتی را باید خود مردم اداره کنندو نظر دولت هم جز این نیست . اگر ۳۵ میلیون تومان بودجه رابه‌خرمشهر بدهند بدیهی است مردم از نظر فرهنك و بهداشتو اصلاحات شهری در رفاه خواهند بود ولی منطق وزارت‌کشوروآقای دکتر پیراسته این بوده‌است که چون درآمد گمرك خرمشهر از واردات در حقیقت متعلق‌بهمه‌مردم کشور است در مقام کسر آن درآمدو تقسیم آن‌برآمدند ولی‌در هرصورت‌بنده‌فرداکه به‌اهواز‌میروم دراین مورد با آقای مهندس انصاری استاندار خوزستان‌صحبت میکنم‌و با حسن نیتی که درایشان سراغ دارم یقین‌است رفع اشکال خواهند کرد که بودجه بیمارستان هم از این‌محل‌باید‌تامین گردد.

*** درآمد کاهش میبابد**

آقای دقیقی گفت:

ده میلیون تومان صرف اگو سازی شده ولوله‌هااکنون درزیر زمین خوابیده ولی هنوز نسبت بانشعاب‌آن بمنازل‌اقدامی صورت نگرفته است . این لوله هادرزیر زمین از بین میرود ودیگرنمیتوان جبران‌خسارت‌کرد . آقای‌شهردار اظهار داشت : خرمشهر صدماتی میبیند ،کامیونها ، اسفالت‌خیابان ها را از بین میبرند و شهرداری مجبوراست‌این خسارات راجبران کندوخرابی‌هارامرمت‌نماید .آقایان محلاتی ودقیقی‌دراین‌باره‌توضیحاتی دادند و سپس سناتور مسعودی گفت:

باعتقادبنده‌دولت‌ناچاراست‌یك‌در صدبودجه‌رابه شهرداری خرمشهر اختصاص دهد . البته آقایان‌محترم مسبوقند که راه ترانزیتی‌شوروی بازشده واکنون قسمتی ازواردات از کشور های فنلاندوسوئدواروپای شمالی و مرکزی و غیره از این راه میرسد و زودتر هم میرسد با این ترتیب میزان یکدرصد هم خود بخود کاهش خواهد یافت بندرعباس تا دوسال دیگراز بنادر مهم ایران میشود و قسمت‌اعظم واردات باین بندر خواهد آمد . بندرشاهپور هم قسمت‌دیگری از واردات را خواهد پذیرفت‌وبوشهر نیز در آینده چنین وضعی‌خواهد داشت.بنابراین حیف است بندر مهمی مانند خرمشهر موردتوجه قرار نگیرد.

*** احتیاجات‌ساکنین‌شاه‌آباد**

در این هنگام آقای مهندس قادر پناه شهردار خرمشهر اظهار داشت:

(شاه‌آباد)قسمتی‌ازاین‌شهرستان را تشکیل میدهد . در شاه‌آباد بین ۱۷ تا ۲۰ هزار نفر کارگر و کارمند جزء زندگی میکنندو ازشهرداری آب واگو میخواهند اخیرا استانداری خوزستان یك میلیون و پانصد هزار تومان‌اعتبار دراختیار شهرداری‌خرمشهر گذاشته که صرف لوله‌کشی آب شاه‌آباد گردد و ما هم اقدام کردیم. ولی اگود سازی باقی ماند .استانداری این اعتبار را از محل بودجه‌شهرداری که در اختیار بود تامین کرد .

سناتور مسعودی گفت : اگر سابقا این هیئت مشورتی وجود داشت خیلی میشد در جهت منافع مردم از آن بهره‌برداری کرد . انجمن شهر که نبوده و کسی‌هم نبود که از حق‌مردم دفاع کنندر نتیجه وضع بودجه بدین‌منوال‌پیش رفته است و امیدوارم در آینده‌با مراقبت و اهتمام آقایان و توجه اولیای امور این شهر برنامه‌های عمرانی و اصلاحی‌خرمشهرهمچنان جامه عمل بپوشد .

آقای عالم زاده اظهارداشت : ساختمان مسجد جامع خرمشهر بسیار کهنه و فرسوده بودمابرای شهرداری نوشتیم که این مسجد را تجدیدبنا کنیم ، ازبین‌نیکو - کاران ۱۷۵ هزار تومان‌جمع‌آوری کردیم و مسجد را خراب نمودیم و حالادرنظر داریم باهشتصدهزار تومانی که مجددا جمع آوری‌می کنیم ساختمان مسجد را آغاز کنیم ولی اداره اوقاف‌مخالف‌است وساختمان مسجد برای‌هشت‌مغازه لنك‌مانده‌است . هرچه بمستاجرین مغازه ها میگوئیم که برای شما مغازه میسازیم و در اختیارتان میگذاریم خرجشان نمیرود .البته در این شهر مساجد دیگری هم وجود دارد ولی ما از یك مسجد جامع بزرك و کامل بی بهره‌هستیم اکنون از جنابعالی تقاضا داریم برای رفع این مشکل اقدامی بفرمائید . در این موقع مدیر موسسه اطلاعات پیرامون وضع ساختمان‌مسجد ومغازه‌هاتوضیحاتی خواست ودر پایان وعده داد که دراین‌مورد اقدام نماید . پس از پایان جلسه هیئت‌مشورتی ،سناتور مسعودی باتفاق‌آقایان نظام‌شهیدی فرماندار ، مهندس‌قادرپناه‌شهردار واعضای هیئت مشورتی از خانه پیشاهنگی ، بیمارستان صد تخت - خوابی رضا پهلوی و پرورشگاه جمعیت خیریه فرح پهلوی بازدید کردند که جریان آن در شماره آینده باستحضارخوانندگان‌ارجمند میرسد.

«ناتمام»

بمنظور تاسیس کارخانه ماشین سازی در اراك

۲۰۰ هزار مترمربع زمین واگذارمیکنند

طبق گزارش رسیده از اراك آقایان سید محمد داودی ، محسن‌مشایخی، احمد پاشائی وزیر اقتصاد نوشته‌اند اعلام کرده‌اند که برای تاسیس کارخانه ماشین‌سازی دراراك حاضرند دویست هزار متر مربع زمین بطور رایگان واگذارکنند . این اراضی در جنب ایستگاه راه‌آهن وراه اسفالته تهران- اراك (۵فرسنگی شمال اراك) قرار دارد .

دریکی از روستاهای سبزوار

کتیبه‌ای‌بخط میخی کشف و فروخته‌شد

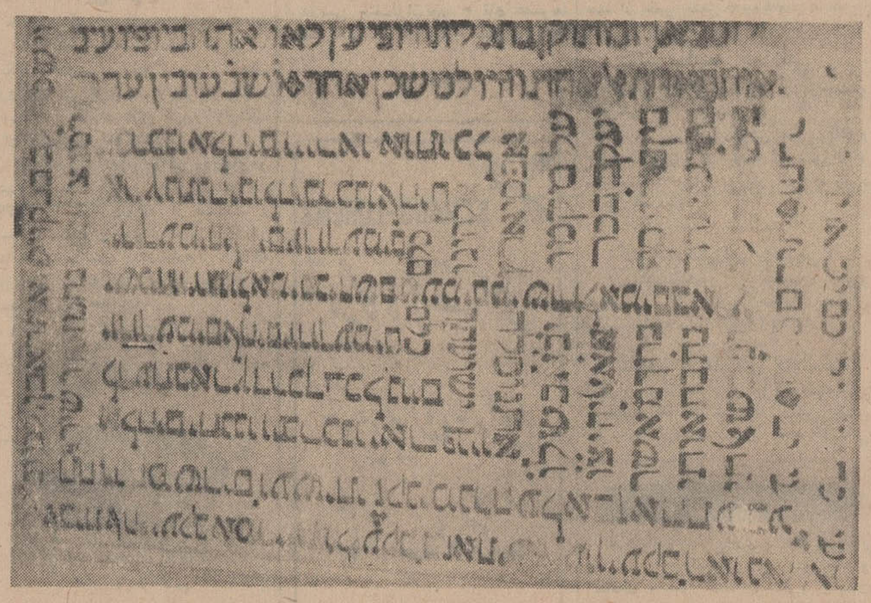

دریکی از روستاهای اطراف سبزوار عتیقه خری کتیبه‌ای بخط میخی خریداری کرد.

بنابگزارش خبرنگار ما در سبزوار طول این کتیبه شصت سانتیمتر و عرض آن چهل سانتیمتر میباشد و کلیه خطوط آن سالم مانده است. عتیقه‌خر مزبور کتیبه رابرای تشخیص تاریخ وآگاهی‌ازمفاد آن بتهران حمل کرد. بقرار اطلاع کتیبه درهمان روستاها کشف گردیده و فروخته شده است. در عکس بالا این کتیبه دیده میشود.

امسال عید بجا بیرویم؟

نمایندگان اطلاعات درشهرستانها شما را راهنمائی میکنند

اصفهان: شهرهنر و زیبائی

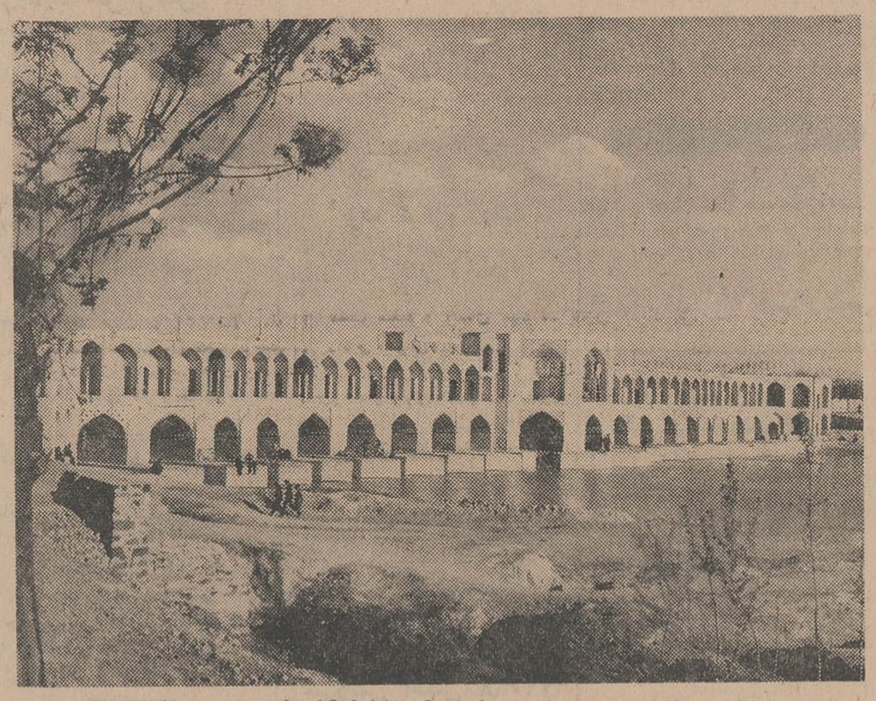

منظره‌ای از«سی‌وسه پل» اصفهان که ازشاهکارهای هنر معماری است

اصفهان ، شهر هنروزیبائی است ، در هر گوشه‌این‌شهر هنر خیز ، آثاری از تمدن و فرهنك و هنر کهن وطن‌ما بچشم‌می‌خورد ، آثاری که‌در بیننده غروری افتخار آمیزو افتخاری غرور انگیز می - آفریند . آثاری که دربرابر عظمتش ،عقل‌مات می‌شود و اندیشه متحیر ...

برای عزیمت باصفهان که تا تهران ۴۲۰ کیلو متر فاصله دارد می توان از هواپیما و اتوبوس استفاده کرد . کرایه هواپیما برای یکنفر یکهزارو سیصد ریال می باشد و سرویس های مسافر بری که‌بین تهران واصفهان‌مسافر حمل ونقل می کنند تی.بی.تی ، گیتی نورد، میهن نورد ، ترانسپورت ، لوان تور ،میهن تور ، اتو شهپر است و از هر نفر صد تاصدوبیست ریال کرایه دریافت میشود .

*** مهمانخانه‌ها**

مهمانخانه های درجه اول‌اصفهان مهمانسرای شاه عباس در خیابان شاه عباس ، هتل ایرانتور در خیابان چهار باغ ، و هتل‌اصفهان و هتل ساحل در میدان ۲۴اسفند و مهمانخانه‌های درجه دوم جهان هتل ، هتل کیان ، هتل سیروس ایران هتل و هتل کسری‌درخیابان چهار باغ و هتل آپادانا در میدان ۲۴ اسفند و مهمانخانه های‌درجه سوم پرواز و اردیبهشت درخیابان چهار باغ و گیتی نورد و هتل داریوش و هتل ناخ در دروازه دولت است . نرخ تختخواب در این مهمانخانه هابعدا از طرف‌شهرداری اعلام میشود .

*** کافه رستورانها**

در سالن غذاخوری ایران هتل در چهار باغ ، سالن غذای‌شهرزاد جنب سینما همایون ، چلو کبابی مقدم در خیابان شیخ بهائی ،چلو کبابی طلوع در دروازه دولت ، چلو کبابی خرم در چهار باغ و چلو کبابی سلطانی فرد دردروازه دولت می توان غذا خورد ، نرخ اغذیه نیز بعدا اعلام خواهد شد.

*** سینما وتاتر**

در اصفهان۶سینما باسامی‌ساحل در میدان ۲۴اسفند ، چهار باغ ، سپاهان ، مایاك ، همایون وایران در خیابان چهار باغ وجود دارد . بهای بلیط در سینما های ساحل، چهار باغ ، سپاهان و مایاك لژ ۴۵ریال ، بالکن ۲۰ ریال ، درجه یك ۱۵ ریال و درجه دو ده ریال ودر سینماهای همایون و ایران لژ ۲۰ ریال ، بالکن ودرجه یك ۱۵ریال ، درجه دو ده ریال است. اصفهان سه تاتر باسامی‌سپاهان، اصفهان و پارس دارد که بترتیب در چهار باغ، دروازه دولت وخیابان شاه واقع می باشند .

*** گردشگاهها**

گردشگاههای‌داخل و خارج شهر اصفهان عبارتست از : گلشهر واقع در سی کیلو متری شهر ، بلوار خواجو ، بلوار فرح، میدان نقش جهان، پارك شهر و ساحل زاینده رود .

*** مناظر وبناهای دیدنی**

مسجد شیخ لطف الله، میدان شاه ، عالی قاپو ، مسجد شاه ، منارجنبان،سی‌وسه پل ، پل‌خواجو، کاخ چهل ستون ، مسجد جامع، مدرسه سلطانی ، پل فلزی ، مسجد علی ، مسجد سید و مسجد رکن‌الدین از آثار تاریخی و دیدنی اصفهان است .

*** انوبوسرانی وتاکسیرانی**

در اصفهان کرایه تاکسی از هر نقطه بنقطه دیگر شهر برای یك نفر پنجریال ، دو نفر ده ریال و سه نفر ده ریال است ، این شهرستان ده خط اتوبوسرانی‌دارد که مبدا کلیه آنها دروازه دولت می باشد و بهای بلیط یکریال و پنجاه دینار است .

*** مراکز فروش نشریات**

نشریات اطلاعات وسایرمطبوعات رامی توان از مراکز زیرخریداری کرد :

دروازه دولت ،کیوسك اطلاعات دروازه دولت ، روبروی‌صرافخانه افشار ، چهار باغ ، روبروی کوچه فتحیه ، چهار باغ، روبروی مدرسه چهار باغ- چهارباغ-روبروی‌خیابان شیخ بهائی ، چهار باغ، روبروی سینما چهار باغ -چهار باغ‌روبروی سینما همایون ، خیابان شاه عباس کبیر ، چهار فروشگاه ، خیابان شیخ‌بهائی ، چهار فروشگاه،خیابان حافظ ، مدرس‌وهاطف دوازده‌فروشگاه

*** بیمارستانها وپزشکان**

بیمارستان های اصفهان‌عبارتست از : بیمارستان رضاپهلوی درچهار باغ پائین ، بیمارستان امین در خیابان سئبلستان ، بیمارستان‌ثریا در خیابان دروازه‌تهران ،بیمارستان جلفا در خیابان نظر ، بیمارستان رحیم زاده در خیابان ششم‌بهمن‌و بیمارستان مرسلین در خیابان پارس ، آقایان دکتر ایزد پناه ، دکترعطار، دکتر اخوان ، دکتر توانا . دکتر نوری ، دکتر نواب، دکترتابش ، دکتر نفیسی ، دکتر فرهاد و دکتر یعقوب، عده‌ای از پزشکان اصفهان هستند . دراین شهرستان سه زایشگاه باسامی زایشگاه معتمد در خیابان شاه زایشگاه شیرو خورشید سرخ در خیابان شیخ بهائی ، زایشگاه دکتر جهان پناه در خیابان هاتف وجود دارد .ویزیت پزشکان دراصفهان بین پنجاه تا صد ریال است

*** مراکز انتظامی**

شهربانی استان اصفهان در میدان شاه ، کلانتری‌یك درخیابان شیخ‌بهائی‌کوچه مستهلك، کلانتری ۲در دروازه دولت ، کلانتری سه در خیابان هاتف ، کلانتری‌چهار درخیابان‌نشاط ، کلانتری پنج‌در خیابان نظر ، کلانتری ۷(کلانتری ۶وجود ندارد) در خیابان سپهبد زاهدی ، کلانتری انتظامی درمیدان نقش جهان ،پاسگاه راهنمائی در دروازه دولت ، دایره راهنمائی‌و رانندگی در خیابان‌کاوه‌وژاندارمری در دروازه دولت قرار دارد .

*** بهای ارزاق**

در اصفهان نان هر کیلو ۹ریال، گوشت هر کیلو ۷۵ ریال،برنج هر کیلو ۲۵ تا ۳۵ریال است .

*** داروخانه‌ها**

داروخانه بوعلی در دروازه‌دولت، داروخانه آلمانی درخیابان چهارباغ داروخانه لندن در خیابان فروغی، داروخانه پارس در سبزه میدان ، داروخانه رازی در خیابان سپه و داروخانه ایزدی درخیابان شاه . تعدادی از داروخانه های اصفهان است .

● نشانی بانکها

شعب بانکهای ملی در خیابان سپه ، بازرگانی در خیابان سپه ، صادرات در میدان نقش جهان ، سپه در خیابان سپه ، تهران در دروازه دولت ، رهنی در خیابان کمال الملك و اصناف درخیابان چهار باغ قرار دارد .

*** سه‌قاتی اصفهان**

سوقاتی اصفهان گز ، مینیاتور کاری ، قلمزنی ، منبت کاری،قالی قلمکار و ظریف کاری است .

۲۴۰۶ - ۶۲۶۱

شماره‌های تلفن نمایندگی اطلاعات است

نمایندگان اطلاعات درخدمت مردم

مردم شهرستانها بوسیله نمایندگان اطلاعات خواسته‌های خود را شرح میدهند

فرهنگیان اصفهان ورتبه‌های معوقه

نزدیك بدویست نفر از دبیران وآموزگاران و کارمندان آموزشی‌اداره کل آموزش وپرورش استان اصفهان ضمن مراجعه بدفتر نمایندگی اطلاعات اظهار داشتند:

مدت هفت‌سال استکه وزارت آموزش و پرورش رتبه‌های معوقه مارا نداده و طی این مدت فقط یك رتبه برای ما صادر شده در حالیکه رتبه‌های معوقه کارمندان اداری یکجا پرداخت گردیده است . البته از اینکه‌همکاران ما حقوق حقه خودرا دریافت داشته‌اند خوشحالیم ولی در ضمن نمیتوانیم‌این تبعیض را تحمل کنیم زیرا همه مادر تحت یکنوع شرائط انجام وظیفه مینمائیم وجز همین حقوق ورتبه ممر دیگری نداریم که بار هزینه‌سرسام‌آور زندگی راکاهش دهیم. از اولیای امور تقاضا داریم نسبت بصدور رتبه‌های معوقه ما اقدام فوری بعمل آید.

ماه در انتظار «لونای ـ دهم» !

* شوروی بزودی یك سفینه دیگر کامل‌تر ازلونای ـ نهم بکره ماه میفرستد

لونای نهم اطلاعات جدید و جالبی درباره ماهیت و جنس‌ماه بدست داده و زمینه را برای فرستادن انسان بکره ماه فراهم نموده است .

دانشمندان شوروی که‌برنامه «لونای‌نهم» رابا موفقیت بمرحله اجرا دراوردند ظرف یکی دوماه آینده سفینه لونای دهم رابماه خواهند فرستاد که خیلی کاملتر از سفینه قبلیست واطلاعات‌جالب تری بزمین خواهد فرستاد .

ـعلاوه برین لونای دهم مدت بیشتری درکره ماه میماند و به کمك وسایل متعدد و کامل خود دست دانشمندان را درباز تسخیر ماه قویتر خواهدساخت.

دانشمندان شوروی در این زمینه اطلاعات کمی در اختیار دیگران گذاشته‌اند .

آنها از مدتها پیش وسایلی ساخته بودندبرای‌اینکه سفینه‌ـشان به‌آرامی برسطح ماه فرود آید. پنج باراین دستگاه مورد آزمایش قرار گرفت و آنها اکنون براحتی قادرند سفینه های خودرا آرام برسطح ماه بنشانند .

درکره ماه‌که هوا وجودندارد وآنرا خلاء دربرگرفته برای‌آرام فرودآمدن نمیتوان ازچترنجات استفاده کرد چون چیزی وجود ندارد که جلوی چتر بصورت مانع‌درآید و حرکت آنرا کند سازد . پس تنها راه استفاده از «موشکهای عکس» یا«عقب‌رونده» است‌که درجهت عکس موشك اصلی حرکت میکند .

لونای نهم ۱۵۸۳ کیلو گرم وزن داشت و دستگاه ترمز آن ۴۸ثانیه کارکردو موقعی بکار افتاد که سفینه بفاصله ۷۵کیلو متری سطح ماه رسیده بود ، همین ترمز ظرف این مدت‌کوتاه سرعت سفینه‌را از ۳۶۰۰ متردر ثانیه به‌آن حد رسانید که‌به آسانی برسطح ماه فرود آمد .

دانشمندان شوروی قبل از فرستادن لونای نهم نمیدانستند که سفینه‌شان‌سالم برماه‌خواهد نشست یانه ؛بااینهمه وسایل علمی مهمی‌برآن سوار کردند.

آنها مدت یك روز ماه یعنی ۱۴×۲۴ ساعت از سطح ماه بوسیله تلویزیون عکس‌گرفتند وبکمك های دوربین های قوی و عکس برداری از زوایای مختلف نکات جالبی رادریافتند .

دستگاه های زلزله سنج‌لونای نهم اطلاعات مفیدی در مورد حرکات درونی کره ماه بزمین مخابره‌نمودند .

درلونای نهم حرارت سنج و دستگاههای سنجش‌اشعه رادیو آکتیف نصب شده بود که در این زمینه ها بر دانسته های دانشمندان بسی افزودند .

یك‌تلسکوپ خودکار امکان وجود اشکال مختلفی اززندگی رابرروی ماه‌بررسی نمود .منتهی اطلاعات قطعی و دقیق در این مورد فقط وقتی بدست می‌آید که آزمایش مستقیم از سطح ماه بعمل آید .

گذشته ازهمه‌اینها لونای نهم درحکم پیشقراول تسخیر کره ماه بودو بسیاری‌از نکات‌مجهول راآشکار ساخت .

علاوه بر این لونای نهم بار دیگر زمینه را برای همکاری دانشمندان شرق و غرب درزمینه تسخیر کره ماه فراهم ساخته است. این همکاری در رفع اشکالات اقتصادی نیز مفید خواهد بود .

اورود

عبور از ۵ ستاره

«ائروترن» وسیله جدید حمل و نقل

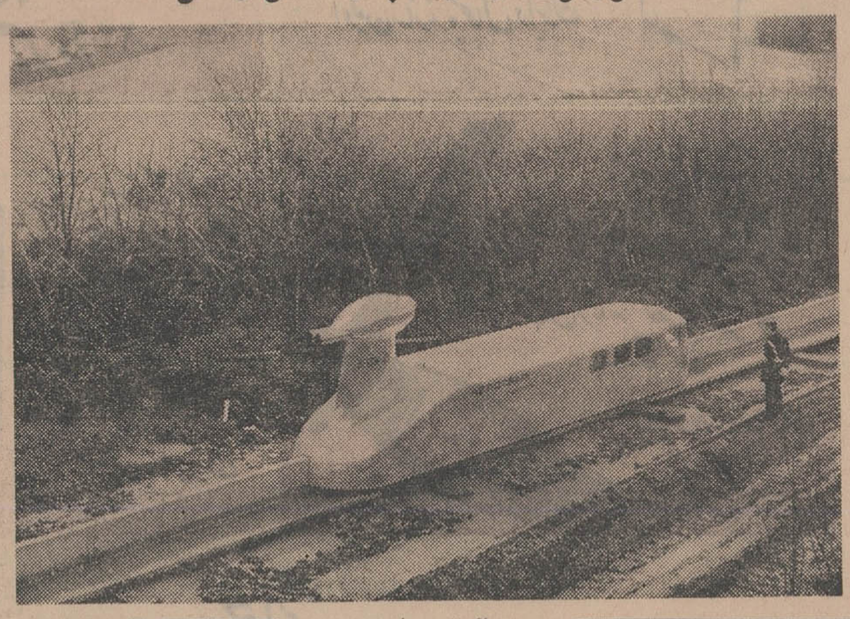

«ائروترن» ابداع جدیدی است دروسائل حمل و نقل . این وسیله جدید مانند ترن معمولی نیاز به‌دو خط ندارد‌بلکه یك خط برای آن کافیست اما مهندسین ابتکاری بکاربرده‌اند که تعادل آن برهم نخورد .در این عکس نمونه این وسیله جدید حمل ونقل را (بهنگام آزمایش درفرانسه) مشاهده‌می‌کنید

عکس‌از خبرگزاری فرانسه

نمایشگاه نقاشی‌میمونها

در باغ وحش روتردام میمونهای باهوش‌نقاشی یادمیگیرند وبهترین تابلو های آنها را جدا میکنند تا در نمایشگاه بین‌المللی « آثار نقاشی میمونها» بمعرض نمایش گذارده شوند . این نمایشگاه در ماه مارس‌آینده‌در روتردام‌گشایش خواهدیافت .چند میمون‌ازبرندگان این نمایشگاه از هم اکنون‌شناخته شده‌اند : «کنگو» میمون باغ‌وحش لندن و یکی از اورانگوتانهای آلمان .

فیگارو

دوست‌داشتن

**از پل ژرالدی‌فرانسوی پرسیدند :

ـبعقیده شما در زندگی‌چه چیز بهتر است ؟

ـدوست داشتن

ـوبعد ؟

ـمحبوب بودن

ـچرا دوست داشتن بهتر از محبوب بودن است ؟

ـبهتر نیست . مطمئن تر است .

کوتاه فوری...

* پاریس: خاطرات آندره مالرو

* آندره مالرو نویسنده معروف فرانسوی و وزیرفرهنك و هنر فرانسه سرگرم نوشتن خاطرات خود میباشد و مجلد سوم آنرا نیز آماده کرده است .

شك نیست که‌این خاطرات جلب توجه زیادی‌خواهند کرد.

* پاریس: برای المپیك ۱۹۶۸

* فهرمانان فرانسه و آلمان غربی تحت یك برنامه‌مشترك خودرا برای‌المپیك ۱۹۶۸ آماده میسازند .

* مسکو: آپارتمان ۲ هزار نفره

* روسها طرح آپارتمانی را ریخته‌اند که‌دو هزار نفردر آن زندگی خواهند کرد و ازاستخر شنا و زمین های ورزشی مخصوص استفاده خواهند نمود .

● پاریس: بالش بلندگودار

*بالشهائی در پاریس بازار آمده که در داخلشان بلندگو نصب شده و انسان میتواند بدون ایجاد مزاحمت برای دیگران رادیو گوش کند .

پاری‌ماچ

درعصرما

● سه هزار پرواز در روز

* افزایش روز افزون تعداد هواپیماهای مسافری وباری ونظامی مسئله کنترل پرواز و حفظ امنیت فرودگاه ها رابسی مشکلتر ساخته است بطریقیکه دیگر با تلفن ، رادار و بیسیم نمی توان اوضاع‌رارو‌براه کرد .

بهمین جهت مقامات مسئول بفکر استفاده از وسایل الکترونیك افتادند .

مثلا در یکی از فرودگاه های نیویورك روزی سه‌هزارپرواز نظامی و غیر نظامی صورت میگیرد . مرکز کنترل این پرواز هاباید ۱۰۶ هزار کیلو متر مربع را درروی زمین و ۳۹ میلیون کیلومتر مربع را در روی دریا کنترل نماید .

بهمین منظور ۲۲ مرکز کنترل ساخته‌اند که هرکدام با کار آمدترین وسایل مجهزند .

فی‌المثل هر اختلالی که درامر پرواز یکی‌از هواپیماها پیداشود توسط وسایل الکترونیك باطلاع تمام مراکزمیرسد.

بکاربردن همین وسایل است که هواپیما را از اتومبیل و دوچرخه بیخطرتر کرده است .

اورور

تجدید آگهی مناقصه شماره ۶۱ مورخه ۲۵ر۱۰ر۴۴

اداره سرپرشته داری ارتش :

تعداد ۳۸۹۲قراص‌تکمه پلاستیکی پالتوئی فرمی و تعداد ۱۷۰۰قراص تکمه پلاستیکی پالتوئی‌سربی‌سیر هوائی و تعداد ۱۰۷ قراص تکمه پلاستیکی پالتوئی قهوه‌ای وتعداد ۱۳۵ قراص تکمه پلاستیکی‌فرنجی سفید و تعداد ۷۵۰۲ قراص‌تکمه پلاستیکی فرنجی زیتونی وتعداد ۵۷۸ قراص تکمه پلاستیکی‌فرنجی سربی سیر و تعداد ۲۸۵ قراص تکمه پلاستیکی فرنجی قهوه‌ای و تعداد ۱۶۹۲۰قراص‌تکمه‌پلاستیکی ریز فرمی بلوزی و تعداد۱۴۵۰۰ قراص تکمه پلاستیکی ریزبلوزی زیتونی‌وتعداد۶۷۹ قراص‌تکمه‌پلاستیکی ریز بلوزی طوسی و تعداد ۱۴۴ قراص تکمه پلاستیکی ریزمشکی وتعداد ۱۰ قراص تکمه پلاستیکی ریز سفیدوتعداد۱۰۸۰ قراص‌تکمه پلاستیکی سربی سیر ریز وتعداد ۲۸۵ قراص تکمه‌پلاستیکی‌قهوه‌ای راازطریق مناقصه‌خریداری‌مینماید

پیشنهاد دهندگان میتوانند با مراجعه بدائره خریدپیمانهای‌اداره سرپرشته داری ارتش واقع‌درانتهای خیابان فرصت (شاه‌رضا) وملاحظه نمونه و دریافت برك مشخصات و شرائط معامله پیشنهاد خود رابر طبق مفاد مندرجه در برك‌شرائط مناقصه تنظیم و تاساعت ۹صبح دوشنبه ۲۳ر۱۲ر۴۴بدفتراداره‌سرـ رشته‌داری ارتش تسلیم‌نمایند.

اداره سرپرشته داری ارتش

آگهی مزایده

گاردشاهنشاهی پهن ونان‌خرده اضافه مانده روزانه واحد های تابعه را برای مدت یکسال از طریق مزایده بفروش میرساند .

۱ـ شرکت کنندگان درمزایده میتوانند تا تاریخ ۱۹ر۱۲ر۴۴ به سرپرشته داری گارد شاهنشاهی مراجعه و با دریافت اوراق‌شرائط قرارداد وضمانت نامه پیشنهادات خود را حداکثر تا ساعت ۱۶ روز ۲۱ر۱۲ر۴۴ بدفتر مزبورتسلیم نمایند.

۲ـپیشنهادا تواصله در ساعت ۹ صبح روز ۲۲ر۱۲ر۴۴ در حضور کمیسیون بازوقرائت خواهدشد .

۳ـسپرده شرکت در مزایده مبلغ ۲۰۰۰۰ ریال میباشد که بایستی مستقیمابنفع گاردشاهنشاهی در بانك مرکزی سپرده و رسیدآن ضمیمه پیشنهاد گردد .

سرپرشته داری گارد شاهنشاهی

آگهی مناقصه

اداره کل کارپردازی وزارت آموزش وپرورش حمل در حدود ۶۰۰ تن کتاب بسته بندی‌شده‌از کارتن‌های۲۵ـ۳۰ کیلوئی از انبار کتاب خیابان سپه واقع در محل مدرسه نظامی یا انبار های دیگروزارتخانه بمقصد ادارات آموزش و پرورش شهرستان هائی که در مسیرراه‌آهن دولتی نمیباشندوصورت تمام‌شهرستانها ضمیمه برك شرایط میباشد بمناقصه میگذارد.

داوطلبان میتوانند پس از دریافت‌برك شرایط و فهرست شهرستانها از این اداره پیشنهاد خود را بضمیمه صدی پنج مبلغ کل معامله (استنادخزانه) بعنوان‌سپرده تاساعت ۱۱½صبح روز یکشنبه ۲۲ اسفند ماه ۴۴ بدفتر اداره کل کارپردازی واقع در خیابان ابن‌سینا مقابل په‌پ‌بنزین بهارستان تسلیم نمایند پیشنهاد های رسیده تا ساعت ۱۲ صبح همان روز در کمیسیون مربوطه بازوقرائت‌خواهدشد حضور پیشنهاد دهندگان‌در جلسه مناقصه آزادو‌کمیسیون در رد یا قبول پیشنهاد های رسیده مختاراست . الف ۸۳۵۵

اداره کل کارپردازی‌وزارت آموزش‌وپرورش

۱ـ۲ ۱ـ۴۲۵۲۶

آگهی مناقصه

شهرداری املش باستناد اجازه شماره ۲۵۸۰۵ ـ۱۴ر۱۱ر۴۴ مقام استانداری گیلان دودستگاه تابلوی تقسیم برق و کابل کشی را ازنوع و محصولات زیمنس برطبق نقشه و مشخصات تنظیمی دفتر فنی استان گیلان موجود در شهرداری بشرح‌زیر بمناقصه برگذار مینماید .

۱ـ پیشنهاددهندگان میتوانند نقشه و مشخصات را در شهرداری ملاحظه وفهرست ریز مشخصات را از دفتر شهرداری دریافت دارند تاباتوجه کامل به‌آن پیشنهاد خودرالاك و مهرشده تسلیم‌دفتر شهرداری‌نمایند.

۲ـ مدت قبول پیشنهادات از تاریخ انتشار این آگهی بمدت ۱۲ روز تاآخر وقت اداری روز چهارشنبه ۱۲ر۴ر۴۴ میباشد .

۳ـ پیشنهاددهندگان باید معادل ۵٪قیمت پیشنهاد خودرا اسناد خزانه تمبه وبابت سپرده شرکت در مناقصه ضمیمه پیشنهاد خود نمایند .

۴ـچنانچه برنده مناقصه بااخطار شهرداری ظرف سه روز حاضر به‌تنظیم قرارداد نشود سپرده او بنفع شهرداری ضبط وبانفر دوم قرارداد منعقد خواهد شد .

۵ـ به‌برنده مناقصه ۳٪ بهای کل کار بعنوان پیش‌پرداخت در مقابل تضمین نامه بانکی بمدت دوماه پرداخت وپس از تحویل قطعی بقیه بهای کار پرداخت خواهدشد .

۶ـ شهرداری میتواند ۲۵٪ از کل کار راکسر یااضافه نماید .

۷ـ پیشنهادات رسیده در ساعت ۱۰ صبح‌روزپنجشنبه۱۲ر۴۴ر۵ باحضور کمیسیون مناقصه و مهندس‌ناظر باز و قرائت میشود و حضور پیشنهاددهندگان در موقع قرائت پیشنهادات آزاد است و برنده مناقصه موظف است پس از تنظیم قرارداد ظرف ۲۰ روزدو دستگاه تابلوی مورد مناقصه را طبق مشخصات آماده نموده و بانظر مهندس ناظر در کارخانه برق شهرداری املش باحفر کانال و کابل کشی نصب و جاگذاری و پس از آزمایش کامل تحویل نماید.

۸ـ کلیه هزینه‌های آگهی و ثبتی و مالیاتی بعهده برنده‌مناقصه خواهد بود وشهرداری دررد یك یا کلیه پیشنهادات مختار است و پیشنهاداتی که برخلاف برك مشخصات و نقشه مورد مناقصه‌تسلیم شده باشد و با شروط و مبهم و خارج از موعد مقرر برسد ترتیب اثرداده نخواهد شد .

شهردار املش ـ فریدون نیك‌فهم

آ ـ ۴۱۹۴۶

آگهی شماره ۷۸ قبول درخواست انشعاب آب تصفیه شده در شمیران

سازمان آب منطقه‌ای تهران از ساکنین و مالکین واقع در محدوده زیر :

شمالا:بر جنوبی جاده حسین آباد بین‌جاده سلطنت آباد و رودخانه

شرقا:

الف‌ـ بر غربی رودخانه بین جاده حسین‌آباد و انتهای دیوار جنوبی پادگان شرقی

ب‌ـبر شمالی دیوار جنوبی پادگان شرقی بین رودخانه و سیم خار دار (حد غربی زمین‌های ارتش)

ج‌ـبر غربی زمین های ارتش (سیم خار دار) بین دیوار جنوبی پادگان شرقی و خیابان هاشمی

د‌ـ بر غربی خیابان بیست متری دوم بین خیابان های هاشمی و گلستان شماره ۲

جنوبا : بر شمالی خیابان گلستان شماره ۲ بین خیابانهای بیست متری دوم و جاده سلطنت‌آباد

غربا : بر شرقی جاده سلطنت آباد بین‌خیابان گلستان شماره ۲ و جاده حسین آباد

طبق نقشه های موجوددرباجه مرکزی سازمان آب منطقه‌ای تهران دعوت مینماید چنانچه مایل باستفاده از آب تصفیه شده بالوله می باشند با توجه بشرایط‌سازمان اقدام فرمایند .

۱ـوام بدون بهره توسعه تاسیسات برای هر مترمربع‌تمام مساحت مستغل ۷۵ ریال تایکهزارمتر مربع دریافت میشود .

۲ـدر صورت مراجعه تعداد کافی متقاضی‌مدت انجام کارهای ساختمانی و لوله گذاری بین ۱۸الی ۲۴ ماه از تاریخ تصفیه حساب وام و هزینه‌انشعاب پیش بینی میشود .

۳ـاگر در ظرف یکسال‌ازتاریخ‌آگهی تعداد متقاضیان بحد کافی نرسد سازمان آب مراتب را به مشترکین اطلاع‌خواهد داد تادر صورت تمایل وجوه پرداختی را مسترد دارند .

مدت قبول درخواست انشعاب از اول اسفند ۱۳۴۴ تاآخر وقت اداری روز ۲۹ر۱۲ر۴۴ به ترتیبی که اوراق توزیع میگردد تعیین میشود .خواهشمند است مشترکین محترم برای تسلیم برك اعلام‌تمایل و انجام تشریفات و پرداخت های لازم به باجه‌مرکزی سازمان آب منطقه‌ای تهران واقع در خیابان‌جنوبی

پارك شهر مراجعه فرمایند . الف ۸۲۴۳

سازمان آب منطقه‌ای تهران

آگهی مناقصه خرید موتور برق

شهرداری چابکسر باستناد تصویبنامه مورخه ۱۶ر۱۱ر۴۴ انجمن شهر و اجازه نامه شماره ۲۰۴۶ ـ۱۸ر۶ر۴۴ مقام معظم استانداری گیلان یکدستگاه موتور دیزل نوع ایستاده و ژنراتور متصل به‌آن برای تولید (۱۸۰ الی ۲۰۰) کیلوات‌انرژی‌الکتریکی باحداکثر ۷۵۰ دور در دقیقه بالوازم یدکی مربوطه از قبیل انژکتور و سوپاپ و پمپ سوخت و سوپاپ راه انداز و یاطاقان متحرك و ثابت و فنرهای سوپاپ دو دوسوپاپ حرکت موتور ویکدست رینك برا ی‌تمام پیستونها و لوله های سوخت و واشر های سرسیلندر و کلیه آچارهای مربوط به موتوربا اجرت نصب‌وکلیه مصالح وپی‌کنی وپی‌ریزی و جاگذاری موتور بطور کامل در محل طبق نقشه‌و مشخصات موجود در شهرداری بشرح زیر خریداری مینماید .

۱ـ داوطلبان باید دارای صلاحیت فنی ومالی باشند .

۲ـ داوطلبان قبلا باید بدفتر شهرداری مراجعه ومشخصات موتور را اخذو اطلاعات لازم‌راکسب نمایند .

۳ـ پیشنهاد دهندگان باید ۵٪ از مبلغ پیشنهادی را اسناد خزانه ضمیمه پیشنهاد خود نمایند .

۴ـ پیشنهادات باید بارعایت قانون منع مداخله در معاملات دولتی شهرداری تسلیم گردد .

۵ـ به پیشنهادات فاقد سپرده و مبهم و مشروط و یا اینکه با نرخی غیر از ریال و خارج ازموعد مقرر برسد ترتیب اثر داده نخواهد شد .

۶ـ داوطلبان باید پیشنهادا تخود را در پاکت سربسته و لاك و مهر شده که روی آن جمله (مربوط به خرید یکدستگاه موتور مولدبرق ۱۸۰ الی ۲۰۰ کیلواتی) قیدشده باشد .تاآخر وقت اداری روز چهارشنبه ۱۱ر۱۲ر۴۴ بدفتر شهرداری چابکسر تسلیم و رسید آنرا دریافت دارند .

۷ـ پیشنهادات واصله روز پنجشنبه ۱۲ر۱۲ر۴۴ ساعت ده صبح باحضور ناظر مالی انجمن و مهندس دفتر فنی باز و قرائت خواهد شد .

۸ـ پرداخت بهاء موتور با اجرت نصب وکلیه مصالح جا گذاری ۱۰٪ پس از عقد قرارداد باسپردن ضمانتنامه بانکی‌و ۵٪ پس از نصب و جاگذاری و تحویل موقت به شهرداری پرداخت و بقیه بهاء موتور پس از تحویل موقت باقساط چهار ساله پرداخت میگردد .

۹ـ پرداخت مالیات و عوارض و هزینه نشر آگهی و تنظیم پیمان و سایر هزینه‌ها کلا بعهده پیمانکارخواهد بود .

۱۰ـ حضور پیشنهاد دهندگان در جلسه مناقصه آزاد بوده وشهرداری در رد یا قبول یك‌یاکلیه پیشنهادات واصله مختار میباشد .

۱۱ـ پیشنهاد دهندگان باید نسبت به مرغوبیت جنس و حسن انجام نصب موتور را برای مدتی که میتوانند تضمین کرده و در پیشنهاد خود ذکرنمایند .

۱۲ـ چنانچه برنده مناقصه بعد از اعلام‌کتبی شهرداری‌تا پنج روز از انعقاد پیمان باشهرداری خودداری نماید سپرده‌او بنفع شهرداری ضبط و شهرداری مجاز است در خرید موتورفوق بنحویکه مصلحت بداند اقدام نماید .

آ ـ ۴۲۳۶۶ شهردار چابکسر ـ مشیری

افسانه شجاعان

نوشته : احمد احرار

ـ۱۲۳ـ

صدای آرام و نافذ صلاح الدین بگوش میرسید که خطاب به اسقف صور میگفت :

ـ بدوست انگلیسی ما بگوئید خاطر میرانشاه نزد من آنچنان گرامی است که در پشت دروازه بیت‌المقدس ، وقتی خاطره فجایع اهل صلیب قلب مرا چون کوره ای از آتش انتقام برافروخته ساخته بود و تصمیم داشتم بمحض گشودن شهر همانگونه عمل کنم که اهل صلیب هنگام تسخیر بیت‌المقدس کرده بودند ، تنها بخاطر برادرم میرانشاه از آن تصمیم خوفناك دست کشیدم و اکنون نیز در مقابل آنچه قلب برادرم میرانشاه را شاد کند از هیچ چیز مضایقه ندارم .

اسقف صور پاسخ داد :

ـ آری ، از درجه محبت سلطان نسبت بوالاحضرت میرانشاه همه ما خبر داریم ... و شما نیز قطعا از شدت علاقه ای که اعلیحضرت پادشاه انگلستان در حق خواهر والاگهر خویش دارند مستحضرید ... ما نیز به پیروی از تعالیم خداوندگاران‌عیسی‌مسیح‌قصد داریم‌محبت را وسیله نجات از دشواریهائی که اینك قوم ما و قوم شما بدان‌گرفتارند قرار بدهیم . پس بیمنت میتوا نیم‌مذاکرات‌خود را بطریقی که توافق شد خاتمه دهیم ... و لازم بتذکر نیست که این مذاکرات تا وقتی بعرض پدر روحانی پاپ نرسیده و موافقت ایشان جلب نشده است باید مخفی و مکتوم بماند .

صلاح الدین دست خود را بسوی اسقف صور دراز کرد و دست او را فشرد . سپس مراسم تودیع بین سایرین بعمل آمد و مردان براسبهای خود سوار شدند و بازگشتند .

در آن غار نیمه تاریك ، طرفین پیرامون مصالحه نامه ای که در سه ماده تنظیم شده بود توافق کرده بودند و سرتوماس بهمراه اسقف اعظم صور این سه ماده را بنظر شهریار انگلستان رسانید :

مطابق این توافق ، اولا شهربیت‌المقدس و ولایاتی که درکناره دریاتحت تصرف مسلمانان درآمده بودبفرمانروائی میرانشاه«ملك ـ العادل » واگذار میشد . ثانیا شهر عکا ونقاطی‌که‌تحت تصرف‌اهل‌صلیب قرار داشت زیر فرمانروائی ملکه جوانا قرار میگرفت و با عقدازدواج میرانشاه وجوانا ، زن‌وشوهر مشترکا بر قلمرو خود حکومت میکردند تابدینترتیب مسلمانان و مسیحیان درین قلمرو ، بامنتهای آزادی و در شرایط‌کاملا متساوی برادرانه زندگی‌کنند . ثالثا میرانشاه از آبادی ها و اراضی این‌کشور بمساحت‌کافی بعنوان تیول‌به جمعیت هیکل و راهبان مسیحی واگذارمیکرد اماتمامی قلاع واستحکامات در تصرف وی و همسرش شاهزاده خانم جوانا باقی میماند .

در حالیکه مذاکره پیرامون این موافقتنامه بطور محرمانه‌میان پادشاه انگلستان و سلطان مسلمان ادامه داشت ،باد خبراین توافق رابگوش رهبر هیکلیون رسانید وکشیش دوزخی که‌از طرفی درعشق جوانا میسوخت و از سوی‌دیگر آرزو های دور و دراز خود را جهت فرمانروائی برسراسر منطقه مسیحی‌نشین سرزمینهای شرقی برباد رفته میدید ازترس آنکه مبادا چنین نقشه‌ای با موافقت پاپ وسایر متحدین روبرو شود در صدد برآمد تا شخصا دست‌بکارشود .

* *

از جمله غنائمی‌که ریشارد باخود از جزیره سیسیل همراه آورده بود دلقکی‌بود گورزادو عجیب‌الخلقه بنام‌نکتا بانوس .این مسخره، درزمانی‌که جوانا ملکه سیسیل محسوب میشد ازجانب شوهرش فرمانروای آن جزیره بوی هدیه شده بود واکثر اوقات در ملازمت شاهزاده خانم زیبا بسر میبرد . بخصوص چون‌همسر ریشارد، برنگاریا، باین نوع سرگرمیها علاقه فراوان داشت از هنگامیکه نکتابانوس بهمراه بانوی خود باردوی صلیبی پیوست ، با مسخرگیها و لودگی و اطوار عجیبش هرروز منزلتی بیشتر پیدا میکردو درسلك ملازمان‌دائمی ملکه وبانوان حرم همایونی ریشارد قرار گرفته بود .

گوتوله گریه‌المنظر ،که علیرغم زشتی صورت و اندامش بیانی شیرین وحرکاتی خنده‌آور داشت ، باکلاه شیپوری منگوله‌دار و جامه دلقکی وشمشیرچوبی کوتاهی‌که بکمر می‌بست درتمام اردو آمد ورفت داشت و همه‌درها برویش بازبود و از همینرو ، پس ازچندی در اردوگاه کار خبرفروشی رابرای خود انتخاب‌کرد یابهتر بگوئیم عالیجناب ، رهبر هیکلیون این‌راه راپیش پای او گذارد .

یک حساب تشکیل سرمایه **بانک عمران**

با موجودی ۱۰۰،۰۰۰ ریال

بهترین حساب پس انداز

بهترین اتومبیل ۱۹۶۶

مرسدس بنز ۲۳۰S

بهترین یخچال

جنرال استیل

اولین سازنده یخچال در ایران

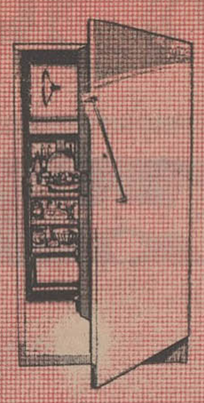

تلویزیون

آر. تی. آی

بهترین تلویزیون

رادیوگرام استریوفونیک

شاوب لورنس بهترین رادیوگرام

مصرف یکسال

روغن نباتی قو

بهترین روغن نباتی

بهترین ساعت

تمام طلای مردانه و برلیان

نشان زنانه

پیارژه

خیابان شاه ساختمان آلومینیوم

مصرف یکسال

ویتانا

بهترین بیسکویت

نان سوخاری

و شیرینجات

اجاق ماسترشف

ایران گاز

بهترین اجاق گاز

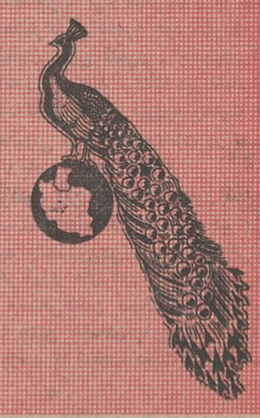

۷ طاقه رنگی و پتوی

مخمل کاشان

بهترین رنگی و پتو

جوائز

بلیطهای رایگان ملی

مخصوص نوروز

۲۰۰ هزار تومان پول نقد

بیش از ۱۰ جایزه ۲۰ هزار تومانی و دهها هزار جایزه دیگر

و

این مجموعه نفیس

که با دقت خاص هریک بعنوان بهترین انتخاب شده است

بهترین چرخ خیاطی

زیگزاگ دوزی سینگر

منبله تمام اتوماتیک مدل ۶۱۱

صندوق نسوز

کاوه

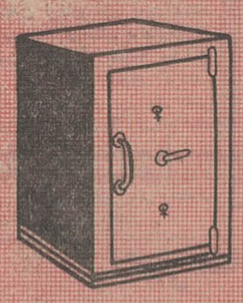

بهترین صندوق نسوز

مصرف یکسال

پودر لباس شوئی

تاید

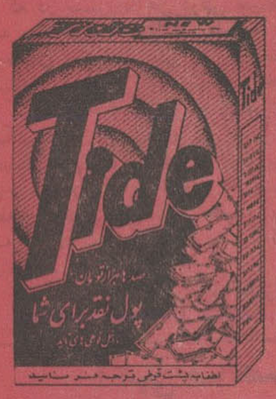

مهترین و تمیز کننده ترین پودر لباسشوئی

مصرف یکسال

چای عقاب

بهترین چای

شرکت بازرگانی مسعود

سرویس ۸۱ پارچه

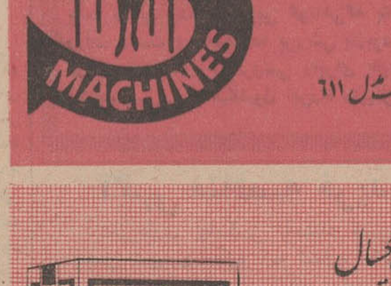

چینی مسعود بهترین چینی

انگشتری فیروزه و برلیان از

جواهری مظفری

للهزار ۴۸۸

بهترین جواهر فروشی

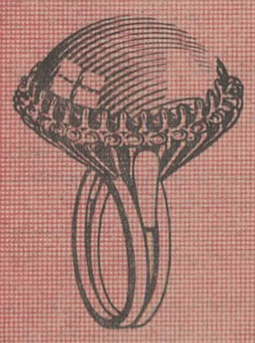

بهترین سرویس اطاق خواب

ناهارخوری ۱۲ نفره و مبل ۱۲ پارچه از

مبل ثابت

خیابان شاه

مصرف یکسال

پپسی کولا

بهترین نوشابه غیرالکلی

بهترین پارچه مردانه

درمی

۷ قواره از مغازه رویال شاپرضا

بهترین بخاری و آبگرم کن

دیوترم

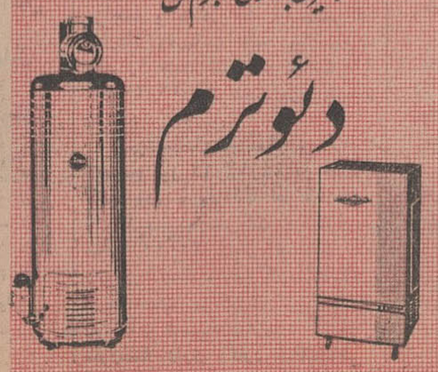

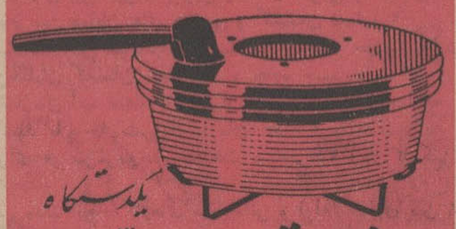

یکدستگاه

فربرقی مونتا

بهترین فربرقی ساخت آلمان

یکسری لوازم آرایش

رولن

بهترین لوازم آرایش

از تجار تخانه درفشان

قالی کاشان

بودر جهری غربی سرای رازی

دنباله گزارش شهرستانها

بوسیله والاحضرت شاهپور غلامرضا پهلوی
مسابقات «هاشم پرویز» افتتاح شد

دیروز والاحضرت شاهپور غلامرضا پهلوی وهمسرشان والاحضرت‌متیزه پهلوی‌که برای افتتاح مسابقات دوو میدانی کشور «مسابقات هاشم‌پرویز» به آبادان آمده اند ،باتفاق آقای مهندس انصاری استاندار خوزستان از قسمت های مختلف پالایشگاه‌بازدید کردند وسپس در مراسم مسابقات حضور یافتند .

مسابقات دو ومیدانی طی مراسمی درسالن سرپوشیده رضا پهلوی افتتاح شد و عصر امروز والاحضرت شاهپور غلامرضا پهلوی وهمسرشان باهواز عزیمت خواهند کرد . ضمنا رئیس تربیت‌بدنی که برای شرکت‌در همین مراسم باهواز رفته بودمراجعت کرد .

ورزشکاران هراستان بحضوروالاحضرت شاهپور غلامرضا پهلوی معرفی می شوند .

سرهنك بازنشسته درشکارگاه کشته‌شد

خبرنگار مادر اصفهان گزارش داد: پریروز در اصفهان شایع شد که آقای سرهنك‌سیدمهدی‌نوربخش افسر بازنشسته ساکن اصفهان که برای شکاراز شهر خارج گـردید مفقودالاثر شده است . ں از تحقیقات و جستجوهای بیشتری سرانجام جنازه

مرحوم سرهنك بازنشسته سیدمهدی نوربخش درچاه «نهارستان» واقع‌در فاصله ۵۰ کیلومتری اصفهان در جاده شیراز کشف شد . از طرف دادستان ، شهربانی و آگاهی

کارکنان آستانه قم
لباس متحدالشکل میپوشند

پریروز آقای عصار معاون نخست وزیر و سرپرست کل‌اوقاف ،درباره امور آستانه مقدسه قم با آقای‌محمد مهران تولیت آستانه مذاکراتی انجام داد .

آقای مهران پس‌از مذاکره با آقای عصار ضمن مصاحبه کوتاهی اظهار داشت ترتیبی داده شده که برای کارکنان آستانه‌لباسهای‌متحد- الشکل تهیه شود وحقوق آنان تاقبل از عید پرداخت گردد .

بطور کلی برای‌بهبودوضع‌زندگی کارکنان آستانه اقدام خواهدشد و برای ایجاد کفشخانه جدیدی نیز. چندروز دیگر آگهی مزایده‌منتشر میشود .

تفسیر روز

تشنج دراندونزی

اندونزی در تب بحران می- سوزدودنیادرانتظار حوادثی‌است که‌باید سرنوشت این کشوررا بطورقطع‌تعیین‌کند. سوکـارنو سرانجام وارد عمل شده و شخصا کار مبارزه‌بادست‌راستیها و مذهبی ها و ارتش را بدست گرفته است . و ارتش و عوامل راست هم که‌خودرادرخطر انتقام خونین‌عناصرچپ‌میبینند بیك‌مبارزه مرگ وزندگی‌دست زده اند.

برای‌اولین‌بار در جاکارتا و شهر های دیگر از سوکارنوبنام انتقاد می شود . برای اولین بار تلاش‌میشودکه‌افسانه‌فناناپذیری اورا دفن کنند .دهها هزار تن ازدانشجویان‌کاخ‌ریاست‌جمهوری را محاصره کرده اند ووزرای کمونیست کابینه جدیدسوکارنو ناچار با هلیکوپتر به کاخ‌او رفت‌وآمد می کنند . چرا چنین شده است ؟

درروزهای‌بعداز کودتای‌سی‌ام سپتامبر سوکارنوآنقدر ذکاوت داشت که با ناسوتیون‌به‌مبارزه آشکار نپردازد .

در آن هنگام تب ضد کمونیستی در میان سازمان ها وجمعیت های‌مذهبی‌ودست‌راستی ومیانه رو ها به‌سرعت بـالا میرفت .

ارتش تشنه انتقام بود .زیرا بهترین ژنرال هایش رادراولین لحظا ت‌کودتا از دست داده‌بود تظاهرات دهها هزار نفری‌احزاب غیر کمونیست لحظه ای قطع نمی‌شد وسوکارنو از هر طرف تحت‌فشار قرارداشت .سوکارنو این لحظات کشنده را بخوبی تحمل کرد . اوفقط‌گاهگاه‌شکایت می‌کرد که به حرفهایش گوش نمی دهند ومبارزه‌ضدکمونیستی راقطع‌نمیکنند .سوکارنواغلب‌در سخنانش از کسی‌که مدعـی است‌اورا برهبری انقلاب‌قبول دارد و بااین حال به حرفهایش گوش‌نمی دهد گله می کرد .

سوکارنو هیچگاه اسمی ازاین شخص‌نمی برد اما همه آنهاکه حوادث اندونزی را دنبال‌مـی کردند می‌دانستند این‌شخص‌جز ناسوتیون وزیر دفاع و رئیس ستاد نیرو های مسلح‌اندونزی نمیتوانست باشد . ناسوتیون‌از اولین‌کسانی بود که بایستی‌در تلاش کودتای سی‌ام سپتامبر کشته میشد اما تیرهائی که‌به سوی او رهاشده بود دخترش‌را کشت و پای خودش را نیز مجروح کرد . از آن پس‌تامدت هاناسیوتیون‌درمجامع‌عمومی‌ظاهر نمیشدو به بهانه زخمی که بر داشته بود از حضور درجلسات کابینه نیز خودداری میکرد . معلوم بود که‌همکاری سوکارنو و ناسوتیون دیگر غیر ممکن است‌هر چند ضرورت سیاست مدتی دیگرآنها را در کنار هم نگاهدارد . کمی بعداز کودتا تاسوتیون ناگزیر از خلوت سیاسی خود خارج شدورهبری مبارزه ضد کمونیستی رابدست گرفت حالا دیگر ناسوتیون آن نظامی محجوب گذشته نبود. او بشدیدترین وجهی‌حزب‌کمونیست رامورد حمله قرارمیداد و از ارتش‌میخواست که مسببین کـودتـای سی‌ام سپتامبر وقتل ژنرال‌ها را تاآخرین نفر سرکوب کند . ناسوتیون‌بارها اخطار کرد که کمونیست‌ها تشکیلات خودرا بزیر زمین برده‌اند وبه تحکیم موقعیت‌خود مشغولند وآماده وارد کردن ضربه متقابل میشوند.

سوکارنو واطرافیانش ازصراحت کلام ناسوتیون در حیرت‌بودند. زیرا آنها انتظار داشتند که چند هفته بعد از کودتا و کشته شدن دهها هزار کمونیست‌آتش خشم ارتش خاموش شده ویا دست‌کم فروکش کرده‌باشد

در اینجا ناگزیر سوکارنو خود وارد میدان‌شد .تااین‌زمان سوکارنومیخواست‌بهمان‌سیاست گذشته خود که استفاده از عناصر راست و چپ وعناصر مذهبی علیه یکدیگر بود عمل کند.

وقتی سوکارنوباترمیم کابینه خود ژنرال ناسوتیون ضد کمونیست را ازکار برکنار کرد و ژنرال عمردانی متهم بشرکت در کودتای کمونیستی سی‌ام سپتامبر و بسیاری دیگر از افسران‌و شخصیت‌های‌متمایل به‌کمونیسم را وارد کابینه خود کرد دست راستی‌های اندونزی دانستند ضربه‌ای که ناسوتیون خبرآن‌را داده بود وارد شده است . عوامل راست و مذهبی اندونزی احساس می‌کنند که اکنون در یك مبارزه مرگ و زندگی وارد شده‌اند.

کمونیست‌ها و بهمراهی آنها سوکارنو تصمیم به مبارزه‌نهائی گرفته‌اند وارتش و عناصرراست هم نمی‌توانند عقب نشینی‌کنند، حالا اولین ضربه را سوکارنو وعناصر چپ وارد کرده‌اند و دست راستی‌ها در تدارك ضربه متقابل هستند . اندونزی‌روزهای سختی را در پیش دارد.

ایران وکویت

بقیه از صفحه اول

کویت - ۲۴ فوریه (۵ اسفند) - خبرگزاری فرانسه -صباح‌الاحمدوزیر امورخارجه کویت از «تفسیر های ناخوش‌آیندی» که از طرف بعضی روزنامه ها درباره سفرهیئت‌نمایندگی ایران به کویت انتشار یافته است اظهار تاسف کرد .

وزیر خارجه کویت گفت :آزادی مطبوعات آنطور که بعضی ازروزنامه های ما از آن استفاده می کنند،بعضی وقتها مشکلاتی در روابط ما باکشور های همسایه کویت بوجود می آورد.

مسلما نوشته یك روزنامه رانمی توان عقیده و نظریه دولت تلقی‌کرد مگرآنکه موضوع جنبه اعلامیه رسمی داشته باشد وظیفه مطبوعات‌آزادایجاد یك محیط حسن نیت‌و دوستی بین کشور کویت و «همسایگان دوست‌ما» است .

وزیر خارجه کویت افزود :هیئت ایرانی بدعوت ما وارد کویت شده است تا مذاکراتی را که درسپتامبر ۱۹۶۵ (شهریور گذشته) در ایـران آغاز شده‌بود به پایان برساند،اکنون این مذاکرات درهمان‌محیط دوستی و حسن‌نیت که در تهران آغاز شده بود ادامه دارد وامیدوارم که با نتایج‌خوب وبه نفع دو کشور دوست وهمجوار به پایان برسد .

وزیر خارجه کویت در پاسخ سئوالی‌که درباره روابط کویت و ایران از وی بعمل آمد گفت: همینقدر کافی است که بگویم ایران یکی از نخستین ملت هائی بود که استقلال مارا به رسمیت شناخت .

ماازقرنها قبل با یکدیگر بهترین روابط همجواری را داشـته ایم ، علائق معنوی‌و مذهبی و منافع‌اقتصادی مارا بیکدیگر پیوند می دهد و در نتیجه ما بشدت علاقمندیم که روابط خودرا در تمام رشته ها با ایران استوارسازیم

اطلاعات : سخنان وزیر امورخارجه کویت‌در مورد دوستی‌و برادری‌دیرین و احترام متقابل ایران و کویت نسبت بیکدیگر مورد تائید و تحسین دولت و ملت ایران نیز هست که همیشه در راه بسط‌این دوستی‌و وداد کوشیده‌اند.

ایران و کویت دو همسایه دوست و همکیش هستند که میخواهند در جوار یکدیگر در راه ترقی و تعالی و سعادت پیش بروند و مسلم است کسانی که بترقیات دو کشور رشك میبرند از این تفاهم و دوستی ناراحت هستند .

در جریان تفسیر های «ناخوش- آیند» بعضی از مطبوعات کویتی نیز که وزیر امور خارجه کویت به آن اشاره کرد ، دستهای تفرقه انداز عبدالناصر مصری دیده میشود و طبعا ناصر میل ندارد که دوستی دیرین ایران و کویت مستحکم تر شود و از آن‌بنفع‌ملل‌ایران و کویت‌بهره‌برداری گردد ، زیرا اتحاد و اتفاق و تعالی مسلمانان در هر کجای دنیا که باشد مورد حقد و حسد عبدالناصر است . ناصردر هر اختلاف ، دودستگی،ناامنی و آشوب و برادر کشی در ممالك مسلمان دستی دارد ، اما همیشه در راه این تحریکات شکست خورده وناکام مانده است و مسلما در راه خدشه‌دار کردن دوستی و برادری ایران و کویت نیز ناکام خواهد ماند .

ضعف بر عبدالناصر

بقیه از صفحه اول

پس از سفر اعلیحضرت ملك فیصل پادشاه کشور عربستان سعودی‌به ایران‌ومذاکرات‌شاهنشاه بامعظم‌له و پیش آمدن فکرهمکاری ووحدت ملل مسلمان صرفنظر از زبان ونژادو صرفا بخاطر اعتلاء و ترقی و همبستگی بیشتر مسلمانان جهان ،جمال عبدالناصر و اعوان‌او که‌این‌همکاری و وحدت اسلامی‌را منافی و مغایر هدفهای جاه‌طلبانه خود تشخیص داد ، چه در مصرو چه در کشورهائی که هنوز نفوذ ناصر در آنهاوجوددارد شروع به- دسیسه نموده‌اند. در حالیکه فکر اتحاداسلامی باهمکاری وپیدایش حسن‌تفاهم میان‌ملل‌مسلمان‌عقیده‌ای است که‌از سالهای قبل کمابیش‌در بین مردم مسلمان جهان‌وجودداشته ودارد واین چیزی نیست که یك مسلمان واقعی باآن عناد ورزد . نهایت تصمیم سران معظم دو کشور ایران و عربستان چون این فکررا بمرحله عمل نزدیك ساخته ،صف آنانی که واقعا طرفدار وحدت و همکاری ملل اسلامی بوده‌اند از جمع‌آنان که بدروغ تظاهر بدین امر مینمودند جداشده است‌ویکبار دیگر چهرهٔ واقعی عبدالناصر اززیر ماسك فریب وریا آشکار گردید. ناصر قلبا نمیتواند باتحاد ملل اسلامی راضی باشد چون باچنین اتحادی او قادر خـواهد بود ، دیکتاتوری خودرا میان ملل عرب حفظ کند و خود را رهبر اعراب معرفی کند .

اوطی ۱۳سال حکومت خود ، آنچه درقدرت داشت برای ایجاد تفرقه بین مسلمانان بکار برده است ، چه تنها وجود بازار آشفته موجب دوام واثبات حکومت‌اومی- تواند باشد ، واینك که‌ملل‌اسلامی دربرابر دسایس اومقاومت‌میورزند ناصر طی یك نطق طولانی‌آرزوهای برباد رفته خود را در ضمن ادای کلماتی‌که بظاهر بصورت شرح وقایع گفته میشد عنوان کرده و عجز خود راآشکار نموده است .با اینحال بازبتکایو افتاده تحت‌عنوان اینکه:« اگر هدف فقط وحـدت مسلمانان باشد ایرادی ندارد، ولی این وحدت باید بخاطر خداوبخاطر اسلام صورت گیرد» قصد تخطئه وحدت اسلامی را نموده و بلافاصله پس‌ازاو شیخ الازهر طی‌پیامی خطاب بمسلمانان میگوید : « هدف اتحاد اسلامی‌بهره‌برداری از مذهب‌برای خدمت بهدفهای سیاسی امپریالیسم است !»

بنظر ناصرودستگاه های‌تبلیغاتی اوهر ملتی که‌تحت‌تاثیر نفوذناصر قرارنگرفته و هرملتی که‌استقلال خویش رامحترم میدارد خدمتگزار امپریالیسم است !

در حالیکه ملتهای مسلمان پس از۱۳سال که از عمر پرآشوب حکومت ناصر میگذرد ازتحریکات و دسایس اوکه جنك یمن،انقلابات سوریه و عراق، دامن زدن به‌آتش جنك قبرس ، نمونه‌هائی از آن‌است بتنگ آمده و اینك ملل مسلمان جهان برای‌ایجادثبات‌سیاسی بفکر افتاده و درقبال دسایس حکومت ناصر یکایك بپاخاسته واو را تنها گذاشته‌اند.امروزه ملت‌های‌مسلمان برای حفظ موجودیت خودوبرای اینکه در قبال قدرتهای بزرك‌جهان بتوانند ایستادگی کنند ناچار بهمبستگی بیشتر هستند و این همبستگی علیرغم تمایل ناصروخود خواهیهای او پیش میرود زیراراهی است که ملل مسلمان را بسوی رفاه و ترقی و سعادت سوق‌میدهدو چون عاری ازشائبه وریا و عوام فریبی و دروغ پردازی است مسلما عملی‌خواهد شدو برسوائی‌دیکتاتور توخالی مصر که باقشون کشی هاو مخارج سرسام‌آور تبلیغاتی خودفقر وپریشانی رابرای ملت نجیب‌مصر ارمغان آورده و آشفتگی عجیبی‌در امرزندگی و اقتصاد مصر بوجود آورده است پایان داده‌خواهد شد.

سومین مقتول‌حادثه

مینا حریری که در حادثه راه کرج کشته‌شد. مشروح‌خبر در صفحه حوادث چاپ شده

برنامه آینده سینما

آتلانتیک

اضطراب ودلهره‌ای که قلب را میفشارد

ریچارد تاد - آن هیوود

نیکول مورای دلفین

لبه پرتگاه

این فیلم را هر زنی حتما باید به بیند

هفته گذشته ازطرف انجمن ایران و بلژیك اولین جشن مجلل انجمن باحضور آقای نخست‌وزیر وعده‌ای بیش‌از ۵۰۰نفر درهتل ونك تشکیل یافت آقای استیونس سفیرکبیر بلژیك ضمن ایراد نطق از آقای نخست‌وزیر تجلیل واز حضور سایر شخصیتهای دیگر ایرانی بخصوص آقای‌دکتر پرویزعدل معاون وزارت اطلاعات‌تشکر نمودایشان موفقیت تشکیل این جشن راازآقای دکتر مشکوة رئیس وآقای لامبوت معاون انجمن ایران وبلژیك و تا اندازه‌ای از همکاریهای با ارزش شرکت هواپیمائی سابنا دانست . درعکس فوق آقای نخست‌وزیر وخانم سفیرکبیر بلژیك وآقای لامبوت رئیس شرکت هواپیمائی سابنادرایران دیده میشوند .

پرستاران فرشتگان

بقیه از صفحه آخر

پهلوی که روی نوار ضبط شده بود بشرح زیر پخش گردید .

هم‌میهنان عزیز :

یکی از مسائل مهم که امروز مورد توجه جهانیان قرار گرفته ، آموزش و پرورش پرستار،ان‌است، حرفه مقدس پرستاری در مملکت ماباهمه جوانی وتازگی‌بخوبی‌ارزش واهمیت خودرا به جامعه‌شناسانیده است یاتاسیس آموزشگاه های پرستاری و آموزش فن شریف بیمار داری بدوشیزگان خانواده های اصیل ایرانی پزشکان با خاطری آسوده بیماران خودرابراین خدمتگزاران اجتماع میسپارند و بیماران نیز باعتماد این فرشتگان وباالطمینانی بیشتربه‌موسسات‌درمانی وبهداشتی قدم میگذارند . اینك‌در مملکت ما نیز مانند سایر ممالك پیشرفته پرستار مظهر وظیفه‌شناسی وفداکاری است‌و حرفه پرستاری حرفه‌ای مقدس و افتخار آمیز بشمار میاید .

روز پنجم اسفند ا زمان‌نیاکان ما روز « سپند دارمز» یعنی روز نیکی و نیکوکاری بوده و من این روز رابه پیشنهاد پرستاران ازشش سال پیش بنام «روز پرستار» اعلام نمودم .

دوشیزگان جوانی که بمنظور خدمت بجامعه به آموزشگاه های پرستاری وارد میشوند بوظایف خطیری که به آنان محول میگردد بخوبی وقوف دارند، از اینرو در بهبود وضع بیماران ورفع آلام دردمندان وبالابردن سطح‌بهداشت عمومی بیش از پیش کوشاخواهند بود .

*** سخنرانان جلسه**

پس از پیام والاحضرت‌شاهدخت اشرف ، خانم عاطفه بیژن رئیس انجمن پرستاران ایران وآقای‌دکتر جهانشاه صالح رئیس‌دانشگاه‌تهران مطالبی درباره فعالیت های انجمن مذکور و توسعه فعالیت هـای پرستاری در کشور ایراد داشته و سپس کنگره پرستاری کارخودرا آغاز نمود .

این کنگره‌که از نمایندگان کلیهٔ پرستاران ایران تشکیل‌شده است، بریاست خانم آذر ریاحی‌تا روز سه‌شنبه در باشگاه دانشگاه تهران بجلسات خود ادامه میدهد و روز سه شنبه قطعنامه کنگره منتشر میشود .

آسفالت میلارز

۵ تن تا ۲۰۰ تن

تهروپ-میدان‌فردوسی

۱-۱۰ آ-۴۱۴۶۴

آگهی احضار

بدینوسیله باطلاع غیر نظامی نوروز علی فرهادی فرزند رجب‌اهل زنجان مقیم احمد آباد (متهم‌به سرقت مسلحانه) که در این بازپرسی تحت پیگرد قرار گرفته و فعلامجهول‌المکان میباشد ابلاغ میگردد چنانچه در ظرف دو ماه پس از آخرین انتشار این‌آگهی خودرا باین بازپرسی معرفی‌ننمائید برابر ماده ۱۴۶ قانون دادرسی و کیفر ارتش اقدام خواهدشد.

بازپرسی شعبه ۱ لشگر ۱ گارد

برنامه‌امتحانات

بقیه از صفحه آخر

پنجشنبه‌هشتم بعداز ظهرهندسه و رسم و حساب .

جمعه نهم صبح جبر و فیزیك بعداز ظهر جغرافی وتعلیمات‌مدنی.

*** چهارم طبیعی**

جمعه شانزدهم اردیبهشت‌صبح هندسه و تعلیمات دینی بعداز ظهر طبیعی وانشاء فارسی .

جمعه بیست و سوم صبح جبر و علوم اجتماعی بعداز ظهر دیکته فارسی و فیزیك .

جمعه سی‌ام صبح شیمی بعداز ظهر زبانخارجه .

*** چهارم ریاضی**

جمعه شانزدهم اردیبهشت‌صبح هندسه و تعلیمات دینی بعدازظهر طبیعی و بهداشت وانشاء فارسی.

جمعه بیست و سوم صبح جبرو علوم اجتماعی بعد از ظهر دیکته فارسی و عربی

جمعه شانزدهم صبح تاریخ ادبیات‌و تعلیمات دینی بعدازظهر جغرافی‌و انشاء فارسی .

جمعه بیست‌و سوم صبح‌ریاضی و تعلیمات مدنی بعدازظهر تاریخ و فیزیك

جمعه سی‌ام صبح شیمی‌و فلسفه وروانشناسی بعد از ظهر زبانخارجه وبدیع‌و قافیه

● آخرین فرصت

خبرنگار ما می‌نویسد : فرصت نام‌نویسی برای داوطلبان شرکت درامتحانات متفرقه تاپایان روز بیست‌و پنجم اسفند ماه میباشد . برنامه چهارم خانه‌داری نیز بعدا اعلام می‌شود .

تاکنون در حدود دوهزار نفر برای شرکت در امتحانات مزبور ثبت‌نام کرده‌اند .

ضمنا کلیه امتحانات متفرقه متوسطه صبحها از ساعت ۸ وبعداز ظهرها از ساعت ۲ شروع‌میشود.

کمکهای مردم
باحمد بروجردی

کمکهائی که امروز توسط مردم نیکوکار تهران به احمد بروجردی (مردی که دست‌وپایش رابریده‌اند) شده بشرح زیر است .

آقای ناشناس	۱۰۰۰ریال
خانم فـن	۲۰۰۰ ریال
بانو مهرانگیز اعرافی	۵۰۰ریال
آقای واثقی	۱۰۰۰ ریال
آقای ناشناس (چك)	۵۰۰ریال
آقای زین‌العابدین موتمن (چك)	۱۰۰۰۰ریال
کارمندان سازمان دفاع‌غیر نظامی	۴۰۰۰ ریال
آقای ر	۵۰۰ ریال
آقای ی	۵۰۰ریال
جمع	۲۰۰۰۰ریال
جمع کمکهای روزهای قبل	۵۱۷۵۰ ریال
جمع کل کمکها تاامروز	۷۱۷۵۰ ریال

تلفنهای جدید تی.بی.تی

فیشر آباد ۴۰۱۳۱

فردوسی ۴۰۱۳۳

ناصر خسرو ۳۰۲۲۷۵

مجالس ترحیم و یاد بود

با کمال‌تاسف درگذشت آقای **سیدابوالقاسم اشرافی** را که از صاحب منصبان بازنشسته و صدیق وزارت دارائی بوده‌اند باستحضار می- رساند . مجلس ختم آنمرحوم از ساعت ۳ونیم تا ۵ونیم بعداز ظهر روز دوشنبه نهم اسفند ۴۴ در مسجد کاظمیه‌واقع در خیابان ری برقرار خواهد بود .

وزارت دارائی

خانواده های : اشرافی . میر هادی . میر اشرافی . عزیزی . سپهبد امیر عزیزی . امیر شریفی . کاظمی . میر فخرائی . هاشمی نژاد. طیبی . حجازی . فخرائی . دوامی . حسابی. سرهنك جنابی . نجم‌آبادی . مطلبی . یحیوی. کریمی . سرتیپ فرهند . احسانی . فاتح‌نژاد. سرهنك تاج ترقی . شکیبا . مشگین . سید ابراهیمی .

با کمال تاسف درگذشت آقای **سید ابوالقاسم اشرافی** پدر آقای **حسین اشرافی**را باستحضار خویشان و دوستان میرساند . مجلس ختم مردانه از ساعت سه ونیم تا ۵ونیم بعداز ظهر روز دوشنبه نهم اسفند ۴۴درمسجد کاظمیه واقع درخیابان ری وختم‌زنانه از ساعت ۲ونیم تا ۵ بعداز ظهر روزیکشنبه هشتم‌اسفند ۴۴ در منزل شخصی آن مرحوم واقع‌درخیابان شهباز نزدیك‌سه‌راه شکوفه‌کوچه عبدالحسینی کاشی شماره ۱۵ برقرار خواهد بود .

بعموم افراد خانواده های عزادار بویـژه بازماندگان آنمرحوم مصیبت وارده را تسلیت میدهیم .

با نهایت تاثر و تاسف مرك جانگـداز و ناگهانی خانم ماهرخ ادراکی همکار ارجمند را بدوست عزیزمان آقا ی‌ناصر بخشائی و والدین دانمدیده آنمرحومه و بازماندگان‌تسلیت عرض و صبر جمیل مسئلت مینماید .

فرهنگیان شهرستان گنبد قابوس

با نهایت تاسف درگذشت جانگدازمرحوم مغفور آقای **علی‌اکبر حیاتی** برادر آقای ستار حیاتی را باطلاع دوستان و آشنایان میرساند. مجلس ختم فقید سعید روز یکشنبـه هشتم اسفند ماه از ساعت ۹ الی ۱۱ صبح درمسجد حاج‌شیخ عبدالحسین معروف به آذربایجانیها منعقد میباشد .

الاحقر حاج شیخ عبداله لنکرانی

خانواده های : حیاتی . کتابچیان .نفیسی. ماشینچی . حسین معیری . ملکی .ورشوچیان. نقوی . حسین‌زاده . رضازاده . مبلغ‌حسینی . مهندس زینی . مهندس گراوانچی . دکتـر جاوید . موحدی . صابونچی . مشکوفی .حاجی زاده . صادقی . اعتمـادی . حضائی . فخـر زادگان . تبرکی . جدی

بعموم بازماندگان آنمرحوم مصیبت وارده را تسلیت میدهیم .

تسلیت

با نهایت تاسف فوت جانگداز مرحومه صدیقه قانع بصیری را به آقای محمد علـی ابرآویز تسلیت می‌گوئیم .

آ-۴۲۶۴۴ **سازمان انتشارات نمونه**

دوست وهمکار ارجمند سرکار سرهنك دکتر مرادی

مصیبت وارده را خدمت‌آن دوست‌وخانواده گرامی تسلیت عرض نموده بقای‌عمر بازماندگان را خواستاریم .

سرلشگر دکتر مرتضی کنی . سرهنك دکتر حسام‌الدین خرمی

دوست و همکارمحترم جناب آقای‌مهندس میر فخرائی

با کمال تاثر مصیبت وارده را صمیمانـه تسلیت عرض نموده بقاء عمر کلیه بازماندگان آن مرحوم را از خداوند مسئلت دارم .

آ-۲۹۰۶۱ **مهندس فیروزکرمانی**

جناب آقای دکتر حیدر شفاپی

با یکدنیا تاثر و اندوه مصیبت وارده را تسلیت عرض نموده و خودرا در غم جانگداز شماشریك میدانم . **سروان علی مخملچی**

مصیبت وارده را به خاندان محترم فتاح‌پور بخصوص دوست و همکار عزیزمان‌آقای امیر فتاح‌پور تسلیت میگوئیم .

کارمندان اداره کل فنی شهرداری تهران

جناب‌آقای حبیب‌الله جواهرچی

مصیبت وارده را بشما و خانواده محتـرم تسلیت عرض نموده وبقای آن خاندان محترم را از خداوند متعال خواهانم .

آ-۲۹۰۵۹ **فریبرز - عباسی**

جناب دکتر فریدون معتمد وزیری

مصیبت وارده را صمیمانه‌تسلیت میدهیم

سهراب قشقائی .ملك‌ایرج بادکوبهٔ .محسن‌دها

سرکار سرهنك دکترعلی مرادی

با کمال تاسف فوت ابوی گرامتان را تسلیت عرض نموده بقاء عمر آن خانواده را از خداوند مسئلت دارد .

سرگرد عصمت امیرسلیمانی

افسران و درجه داران و کارمندان اداره مهندسی ارتش مصیبت وارده را بخانـواده مهندس بویژه سرکار سروان احمد مهنـدس تسلیت میگویند . **سرلشگر تقوی**

جناب‌آقای حکمی معاون محترم اداره کل بازرسی وزارت آموزش وپرورش

کارمندان اداری و آموزشی دبیرستان دولتی رستاخیز با کمال تاسف و تاثر مصیبت وارده را به جنابعالی و سایر بازماندگان‌محترم صمیمانه تسلیت میگویند .

آ-۲۹۰۸۵ **حسن کوچکی .محمودبینش**

جناب آقای بدرخوانی

در مصیبت مرك مادر تسلیت مارابپذیرید

مسئولین سازمان ارس

اتومبیلی در راه کرج سقوط کرد و ۳ نفر کشته شدند

اتومبیل در نزدیک سد کرج به دره‌ای که ۸۰ متری عمق دارد سقوط نمود، دو دانشجوی هنرهای زیبا و یک زن خانه‌دار کشته و ۲ نفر دیگر مجروح شدند

عصر دیروز در فاصله بین سد کرج و شهرستان کرج اتومبیلی باپنجنفر سرنشین بدره‌ای که از سطح جاده بیش از ۸۰ متر عمق دارد سقوط کرد و دراین حادثه دونفر دانشجوی هنرهای زیبا ویک زن‌خانه‌دار در دم کشته شدند و دونفر دیگراز سرنشینان اتومبیل بشدت مجروح گردیدند که‌هم اکنون در بیمارستان کمالی کرج بستری می‌باشند .

خبرنگارما در کرج گزارش‌داد: این حادثه درساعت پنج بعد ازظهر دیروز درفاصله ۲۰ کیلومتری کرج رخ‌داد: اتومبیل‌فولکس‌واگن‌شماره ۲۹۵۱ تبریز ٦٤ برانندگی آقای منصور قند ریز دانشجوی رشتهٔ تزیینی هنرهای زیبا و سرنشینی دوشیزه منیژه قندریز دانشجوی هنرهای زیبا ، مینا حمیدی‌خانه‌دار، پریوش حقیریان و بهرام حقیریان از ساکنین تهران که از محل‌سد کرج (سدامیرکبیر) بطرف کرج درحرکت‌بود ، هنگامیکه بگردنه پیچ‌درپیچی که چشم انداز خانه های کارکنان سدکرج از آنجا بخوبی پیداست رسید ،از جاده منحرف شد و از ارتفاع ۸۰ متری سقوط کرد .

دراین حادثه منصور قندریز ، دوشیزه منیژه‌قندریز و مینا‌حمیدی دردم کشته شدند و پریوش و بهرام حقیریان بشدت مجروح گردیدند .

بااطلاع جریان بمقامات مربوطه بلافاصله مامورین‌پاسگاه‌ژاندارمری آدران کرج درمحل حضوریافتند ودونفر مجروحین‌این‌حادثه‌دلخراش رابرای معالجه به‌بیمارستان کمالی کرج منتقل کردند و جریان‌تحت تعقیب قرار گرفت .

صبح امروز مامورین پلیس‌راه، نماینده دادستان و پزشک قانونی از کرج عازم محل‌حادثه گردیدند. جواز دفن اجساد سه قربانیان این حادثه پس از انجام تشریفات قانونی صادر شد .

دانشجوی ممتاز

خبرنگار ما گزارش میدهد مرحوم منصور قندریز دانشجوی دوره فوق‌لیسانس دانشکده هنر های زیبا و یکی از بااستعداد ترین دانشجویان این دانشکده محسوب میشد .

منصور در چند نمایشگاه جهانی و

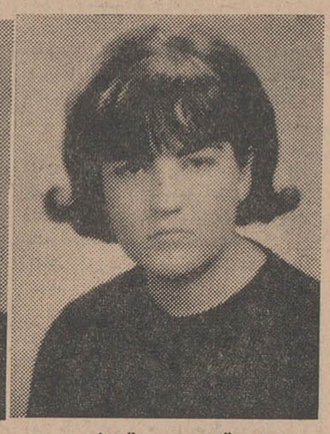

منیژه قندریز (مقتول)

مرحوم‌منصورقندریز(مقتول)

شده اند از دوستان قندریز بوده و تازه باهم نامزد شده و قرار بود بزودی ازدواج کنند .

ما از وقوع این حادثه متاثریم و بیازماندگان مقتولین این حادثه بدوستان‌آنها و همکلاسان آنهاصمیمانه تسلیت میدهیم .

جیپ واژگون شد

جیپ شماره ۱۵۷۳ برانندگی عباس داراب در نزدیکی زنجان واژگون شد دراین حادثه یك تن ازسرنشینان جیپ بنام اکبراجاقلو کشته شد و پنج‌نفرباسامی‌عزت‌الله عزیزی ، محرمعلی رضائی ، کاظم ایران نژاد، کرمعلی‌مطالع وشرف خانی مجروح شدند .

چند «بی‌بنال» تهران شرکت نموده و موفقیت حاصل کرده بود .

منیژه قندریز خواهر منصور بود

بانو مینا حمیدی خواهر همسر منصور بود . خانم پریوش و بهرام حقیریان که در این خادثه مجروح

تلفن مستقیم سرویس حوادث

۳۰۳۵۶۹

قربانیان حوادث

در ۲٤ساعت گذشته جنازه‌های‌این عده که قربانی حوادث مختلف‌شده‌اند درادراه پزشکی قانونی موردمعاینه‌قرار گرفت .

بانو فریده شکرانیان ۳۱ساله . گفته شد که وی در اثر مسمومیت با سم دفع آفات نباتی در گذشته است.

ولی‌الله رحمانی ۳۰ ساله به علت خون ریزی مغزی . عبدالله صالحی ۳۵ساله اهل کرج . اصغر جلالی حبیب‌آبادی ۵ ساله ساکن‌ازگل و معصومه خانکی ۳ساله ساکن مسگرآباد خفگی در حوض . کودك سه ماهه ای که جنازه اش ا زداخل جوی آب در میدان شا ه‌گرفته شده است. پسر ۳ساله و نیمه ای بنام امیر مس فروش بعلت خفگی با گاز ذغال . ولی هاشمی و غلامرضا آقا بابائی .

توقیف شد

مردی بنام هادی دیروز باتهام اغفال دختری بنام نیره توقیف‌شد. او نیره را باخود بباغی در کرج‌برده بود .

قبوض اصلاحات ارضی

بیواسطه‌خریداریم چهارراه‌یوسف‌آباد ساختمان‌پیروزشماره۹-نیلچی-عشاقی تلفن ٤۲۳۹۲

۲ هزار سکه تقلبی کشف شد

دریك کارگاه که در زیرزمین متروکی قرارداشت سکه‌های تقلبی ساخته‌میشد

پلیس تهران دیروز یك کارگاه تهیه مسکوکات تقلبی را کشف کرد و ضمن توقیف مدیر کارگاه دستگاههای ضرب سکه را ضبط کرد .

این کارگاه که ابزار های آن نیم‌میلیون ریال ارزش دارد در خیابان ادیب‌الممالك کوچه‌فائز در خانه شماره ۱٦ تاسیس شده بود ومدیر آن‌قاسم معماریان ۴۲ساله است .

دراین کارگاه انواع سکه ها از قبیل زرژ ، احمد شاهی ، ناصرالدین شاهی ، یك مناتی ، دلار ، لیره ترك و شمش کویتی از برنج ضرب میشد و پس‌ازدادن آب طلا بعنوان سکه زرین‌بفروش میرسید .

۲ هزار سکه تقلبی

پلیس موفق شد دراین کارگاه بیش‌از دوهزار سکه تمام و نیمه تمام بدست آورد واکنون درصدد دستگیری کسانی است که این‌سکه هارا بفروش میرسانند .

خبرنگارماکه از محل کارگاه دیدن کرده گزارش داده است‌که این کارگاه در زیر زمین متروك خانه شماره ۱٦کوچه فائز طوری بنا‌گردیده‌که از خارج واز خانه های مجاور کاملا پنهان است و دیوارهای آن طوری پوشانیده‌شده که صدا از آن خارج نمیشود .

یکی‌از مامورین‌پلیس گفت این کارگاه را آقای سروان نبی‌پور رئیس کلانتری ۱٤ و آقای‌ستوان هویدا افسر تجسس این کلانتری بطورماهرانه کشف‌کرده‌اند .

چرا باینکار کشانده شدم

قاسم معماریان اهل اصفهان مدیر این کارگاه ضمن اعتراف بعمل خود بخبرنگار ماگفت : در دبیرستان تحصیل میکردم ، ولی باوجود علاقه به پیشرفت وداشتن قریحه و هوش خاص چون همه درسهای دبیرستان مورد علاقه‌ام نبود و بیشتر ساعتها مجبور بودم بدرسهائی گوش کنم که از آنها لذت نمیبردم . درامتحان آخرسال هم باوجود اینکه دربعضی درسها نمره ۲۰ آوردم دربیشتر درسها تجدیدی شدم و مورد سرزنش شدید پدرم قرارگرفتم . هرچه به پدرم گفتم از درسهائی که نمره‌کم آورده‌ام متنفرم ، استدلالهای مرا

قالب چندنوع از سکه‌ها

قبول نکرد بهمین جهت تصمیم گرفتم مستقلا کارکنم و هرچه را که علاقه دارم دنبال کنم .

قاسم افزود : من دریك دکان زرگری مشغول کار شدم و ظرف شش‌ماه چنان مهارت پیدا کردم که همه متعجب شدند ،اما همین پیشرفت و هنرنمائی مرا بارتکاب جرم کشانید .

روزی مردی بنام خرمی نزدمن آمد واز من خواست که هنرخود را درخدمت او بگذارم او مرانوید ثروت و سعادت‌داد ومن‌که فریفته منطق او شده بودم ، قبول کردم بامهارت تمام چنان قالبهائی‌برای مسکوکات خارجی درست کردم که با اصل آن توفیری نداشت وسپس با اجاره‌کردن خانه‌ای در خیابان ادیب‌الممالك سرگرم‌ضرب سکه شدم .

هرچند وقت یکبار خرمی نزد من می‌آمد . و موجودی سکه را میخرید و میبرد و بمن میگفت‌که آنها را درکویت میفروشد .

قاسم معماریان‌که باتهام‌ضرب سکه‌های تقلبی دستگیر شد

اجاق و فرگاز

جنرال

در مدلهای گوناگون

عضو سندیکای صنایع فلزی ایران

شرکت سهامی صنعتی جنرال خیابان تخت جمشید خیابان کیوان شماره ۶۷ ساختمان جنرال

مرکز پخش- شرکت چراغ گاز- خیابان تخت جمشید - روبروی شرکت فیروز

مسکویچ سدان ۴۰۸

در نمایشگاه ۱۹۶۶ پاریس بین تمام اتومبیلهای اروپائی برنده جایزهٔ طلا، گردید

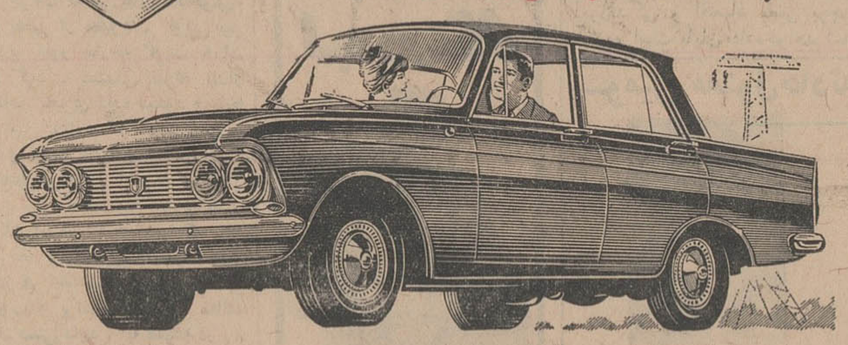

مسکویچ مدل ۱۹۶۶ باموتور بقدرت ۶۰½ اسب در ۱۰۰ کیلومتر فقط ۶/۵ لیتر بنزین مصرف مینماید

مسکویچ مدل ۱۹۶۶ باوسایل مدرن : رادیو ترانزیستوری - بخاری - تهویه - فندك - شیشه‌شوی اتوماتیك دستگاه خنك‌کننده روغن صندلیهای قابل تبدیل بتختخواب باقیمت وشرایط غیرقابل رقابت .

لوازم یدکی مسکویچ در سراسر ایران موجود است

نماینده انحصاری در تمام ایران : شرکت سهامی ایران شرق خیابان اکباتان - تلفن ۳ تا ۳۰۲۱۸۱

MOSKVICH

برنامه آینده سینماهای

دنیا - نادر - مراد

رامسر - کارون - فلور - ماندانا

سندباد، علی‌بابا، علاءالدین هیولای اضطراب - هیجان - دلهره درقالب یك فانتزی وشاهکار بیمانند

پردیپ کمار درنقش سندباد- بگوان درنقش علی بابا

آقا درنقش علاءالدین

تایدبخرید و بآرزوی خود برسید

در بسیاری از قوطی های تاید از ۲ تومان تا هزار تومان پول نقد برای شما گذارده شده است . در قوطی های بزرگتر ، اسکناس درشت ، بیشتر وجود دارد .

بمصرف کنندگان تاید بار دیگر فرصت داده میشود هرچقدر بخواهند از درخت اسکناس تاید ، اسکناس بچینند . برای شرکت در قرعه‌کشی درخت اسکناس تاید کارت پشت قوطی را ببرید و بانام و نشان واضح خود به صندوق‌پست بیاندازید

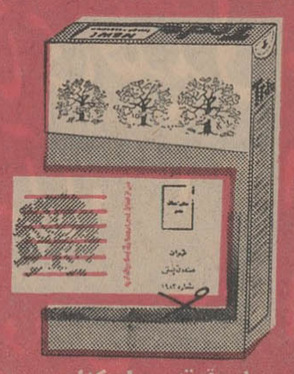

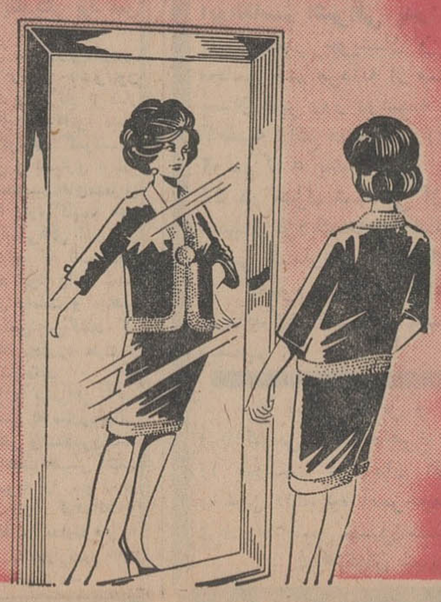

برنده اول ۱۰ دقیقه اسکناس می‌چیند
برنده دوم ۵ دقیقه اسکناس می‌چیند
برنده‌سوم ۲ دقیقه اسکناس می‌چیند

گروهی از وزرای غنا کشته شدند

بقیه از صفحه چهارم

خبر دارد باید اطلاعات خودرا در اختیار پلیس بگذارد .

*** خجالت آفریقائیان**

«فیلبرت» رئیس جمهور مالاوی گفت کودتای دیروزغنا ممکن‌است سبب فرار سرمایه‌های خارجی از افریقا شود . وی افزود این کودتا برخجالت آفریقائیان میافزاید و هرکشوری‌درجهان ادعاخواهدکرد که آفریقائیان هنوزآمادگی‌آزادی وزندگی سیاسی ندارند .

*** رهبر کودتا**

ژنرال «آنکرا» ، یك‌افسرارتش غنا که اخیرا نام او جزو لیست بازنشسته شدگان منتشر شده‌بود رهبری کودتای غنا را در دست دارد .

رادیو آکرا گفت رئیس پلیس غنا بمعاونت شورای هفت نفری نجات ملی انتخاب شده است.این شورا چهارکمیته برای اداره امور کشور معین نموده است .

گزارش دیگری‌که از آکرا رسیده حاکی است که افرادگارد رئیس جمهوری که تعلیم یافته شوروی هستندامروز بعدازمقاومت شدیدی درمقابل نیروهای کودتا رسما تسلیم شدند .

*** تحت حفاظت**

شورای انقلابی غنا که بریاست «آمن‌نیا» از مخالفان نکرومه در خارج غنا تشکیل شده اعلام‌کرد دیپلماتهای شوروی و چین‌بوسیله ارتش‌غنا تحت‌حفاظت قرارگرفته‌اند و نیروهای ارتش سفارتخانه های این دوکشور را محاصره کرده‌اند.

اما خط زنجیری‌که افرادارتش بدور سفارتخانه‌های دیگرکشیده بودند برداشته شده است . وی گفت از اینکه به افراد شوروی و چین‌مقیم غنا دستور خروج از غنا داده شده باشد اطلاعی ندارد .

*** امریکا وانگلیس**

خبرگزاری تاس گزارش داد کاملا روشن است‌که « سیای » آمریکا و انتلیجنس سرویس انگلیس در برانداختن حکومت نکرومه دست داشته‌اند .

خبرگزاری تاس همچنین‌گزارش حمله به کودتاچیان و حمایت از نکرومه را که توسط سران‌کشور های افریقائی بعمل آمده پخش کرد .

تاس خبرداد‌که حزب‌دمکراتیك گینه عمل کودتا را تجاوزی علیه آزادی وحدت و پیشرفت درافریقا دانسته که بوسیله نیرو های امپریالیستی رهبری شده است .

● مسئله شناسائی

گروه نظامی که در غنا حکومت را بدست گرفته با سفیر آمریکا برای کسب‌شناسائی رژیم جدید تماس گرفته است .

سخنگوی وزارت خارجه آمریکا گفت بعضی از مذاکرات مقدماتی در این باره بعمل آمده است . اما افزود که هنوز زود است که بتوان گفت کودتای نظامی کاملا با موفقیت در کشور مستقر شده است یا نه .

این سخنگو به خبرنگاران گفت بشما اطمینان میدهم که دولت آمریکا بهیچوجه هیچ شکل و هیچ طریقی در کودتای غنا دست نداشته است و موضوع صرفا یك مسئله داخلی می باشد .

*** تنها راه نجات**

ژنرال «هنری الکساندر» انگلیسی که سابقا رئیس ستاد غنا بود و بوسیله نکرومه از کار برکنار شده بود گفت: سرنگون کردن نکرومه تنها راه‌نجات غنا بود . وی گفت در صفوف ارتش غنا عده ای از بهترین افراد این‌کشور مشغول خدمتند . وی در باره سرهنك «کودتوکا» ، که اخیرا شخص مهمی شده و تصور میرود پشت پرده در کودتا دست داشته باشد گفت اوسربازبسیار خوبی است .

*** فریادهای شادی**

دیشب در حالیکه اتومبیلهای‌پلیس رهبران حکومت قوام نکرومه را می گرفتند و بزندان میبردند ، چندتن در خیابانها ریخته و فریاد های‌شادی میزدند .رادیو غنا گفت که درسراسر کشورموج شادی ازسرنگونی‌حکومت نکرومه برخاسته‌است.رادیواعلام کرد که‌علاوه بر ۴۰۰ نفرزندانی که‌آزاد شده اند ۴۵۰ نفر دیگر از زندانیان سیاسی آزاد خواهند شد .

● تیراندازی

نیروهای پلیس شروع به بستن کلوبهای حزب نکرومه کردندودر یك محل افراد حزبی به مقاومت دربرابر نیروهای دولتی دست زده تیراندازی کردند .

همچنین در اداره رادیو آکرا روز جمعه تیراندازی درگرفت . این در هنگامی بودکه سرهنك دوتو کا که گفته میشود رهبرپشت پرده کودتاست میخواست ازانجا بازدیدکند .

افراد مطلع میگویند عده‌ای از پلیسهای وفادار به حکومت‌نکرومه در جریان این تیراندازی کشته شده‌اند .

● همسر نکرومه

فتحیه نکرومه همسر نکرومه‌که مصری‌الاصل است امروز با دو فرزندش از آکرا وارد قاهره شد. مقامات مصری مانع تماس روزنامه نگاران و عکاسان باخانم نکرومه شدند . همسر نکرومه پس از کودتا به سفارت مصر در غنا گریخته تقاضای پناهندگی‌سیاسی کرده بود .

فتحیه نکرومه همسر نکرومه‌طی مصاحبه‌ای در فرودگاه قاهره‌گفت که ازسرنوشت شوهر خود نگران است‌وی گفت که قبلا به شوهرش توصیه کرده بوده است که‌از غنا بیرون نرود ، اما شوهرش‌توصیه اورا ناشنیده گرفته است . فتحیه نکرومه افزودکه تلگرافی برای شوهرش که‌دربکن است‌مخابره کرده وسلامتی خود و سه فرزند۹ و۶و۴ ساله‌اش را باطلاع وی رسانده است . وی اظهار امیدواری کردکه وضع در غنابحال عادی برگرددو شوهرش بتواندبه‌کشور خود بازگشت نماید .

وی گفت نیروهای گارد رئیس جمهوری چنان شوهرش را دوست داشته و باو وفادار بودند که‌توانستند مدت‌هفت ساعت دربرابر کودتاچیان مقاومت کنند .

کودتای غنا موجب گردیدجمهوری متحد عربی یکی از باوفاترین متفقین خودرا درقاره سیاه ازدست بدهد. مقامات رسمی مصرتا کنون ازهرگونه اظهار نظری پیرامون کودتای غنا خودداری کرده‌اندامآ آثارنگرانی درچهره مقامات‌مصری هویدا است .

● عکس نکرومه را پائین کشیدند

پکن ـ ۲۶ فوریه- رویتر- امروز عکس بزرك قوام‌نکرومه رئیس‌جمهوری معزول غنا از در سفارت این کشور در پکن برداشته شدو مقامات سفارت طی اعلامیه‌ای پشتیبانی خودرا ازرژیم جدید اعلام داشتند . روز ۵شنبه که کودتای غناروی داد نکرومه در پکن بسرمی‌برد ومقامات سفارت غنا ازوی بشدت استقبال کردند.

برای اولین بار تمام توقعی‌که دانشجویان زبان و مترجمان ازیك‌فرهنك جیبی انگلیسی فارسی دارند برآورده شد.

فرهنك انگلیسی فارسی یونسی

در ۱۰۴۰ صفحه ـ قطع کوچك جیبی

حداکثر لغات ومعانی صحیح انگلیسی فارسی رادر حداقل حجم جای داده است واستفاده ازاین فرهنك کوچك ارزان در همه حال میتواند زبان آموز و مترجم‌را ازمراجعه به فرهنگهای بزرك وگران قیمت بی‌نیازکند.

موسسه انتشارات امیرکبیر

جشن بزرك‌وبی‌سابقه

مجله اطلاعات بانوان و انجمن دوشیزگان وبانوان بمناسبت آغاز دهمین سالگرد مجله وپنجمین سالروز انجمن ۹ صبح جمعه ۱۳ اسفندماه در سالن محمدرضا شاه پهلوی برگزار میشود .

خوانندگان مجله واعضاء انجمن با مراجعه بدفتر مجله وانجمن (خیابان فرصت شاهرضا شماره۷۳) میتوانند کارت رایگان این جشن رابدست آورند .

نمایشگاه عظیم مبل ثابت مجهز به چهل و سه‌سالن پذیرائی نهارخوری اطاق استیل خیابان شاه چهارراه فروردین تلفن ۶۵۴۴۹ ـ ۶۵۴۴۸ تنها نمایشگاهی‌که موردپسند اعضای انجمن دوشیزگان و بانوان قرار گرفته دو جایزه بزرك به هنرمندان و ده جایزه بقید قرعه بشرکت کنندگان در جشن تقدیم مینماید .

راهنمای اولیای اطفال کرولال

مجموعه‌ایست‌که ازطرف **دبستان کرولالهای نیمروز** منتشر شده وبطوررایگان‌دراختیارعلاقمندان گذارده‌میشود.

خیابان پهلوی مقابل پله اول تلفن ۶۲۰۳۰۶ آـ۲۹۰۲۳

اثری که همه‌منظرش هستند روزدهم‌اسفندمنتشر میشود

برای که آواز بخوانم؟

نوشته : ر . اعتمادی

اثری سرشار از زیبائی و عشق و همطراز با آثار برجسته ادبی جهان با مقدمه‌ای از ۲ سخن شناس معاصر

تورج‌فرازمند ـ دکترحسن صدر حاج سید جوادی

تبریکات

تیمسار ریاست محترم شهربانی کل‌کشور

اینجانبان کسبه خیابان شاهرضا ایستگاه آسیاب از زحمات وکوشش‌های بیدریغ شبانه روزی سرکار سرگردستوده ریاست محترم‌کلانتری ۶ کمال تشکر وسپاسگزاری را داریم وانتصاب شایسته وبجای این افسر فداکار را در پست جدید در راه خدمت بشاه وملت صمیمانه تبریك و آرزوی توفیق بیشتری را داریم .

مدیران‌فروشگاههای‌نیك ـ ایران جهان ـ فرش‌فروشی‌بربندی‌ـ کفاشی ژنو ـ نانوائی‌سنگکی ـ کلاه دوزی‌نکوگر ـ شعبه نفت شماره ۳ـ پیراهن‌مقدم ـ اطوکشی‌نادر ـ خواربارفروشی‌تبریزیان

آ ـ ۴۲۵۵۰

جناب آقای پوربابائی

ریاست محترم اداره‌کار و امور اجتماعی استان فارس

بانهایت افتخار انتصاب شایسته آنجناب را بسمت معاونت استانداری فارس درامور اجتماعی تبریك عرض نموده موفقیت روزافزون جنابعالی را از خداوند بزرك خواستاریم .

رئیس سندیکای کارفرمائی قصاب شیراز و حومه علی‌فرجامی

دبیرسندیکا ـعوض فرجامی

آـ ۴۲۵۷۲

مجله اعتبار جهانی

مجله مشکل پسندان کشور با مطالب متنوع وتازه که بتواندمورد استفاده فرد فرداعضای خانواده قرارگیردمنتشر شد این‌مجله‌راازروزنامه فروشها ابتیاع فرمائید. ضمنا اگر عازم مسافرت بهر نقطه جهان‌می‌باشید قبل از خرید بلیط به دفترمجله اعتبارجهانی واقع در ساختمان آلومینیوم طبقه سوم مراجعه فرمائید صد در صد بنفع خود شماست.

نرخهای ارزان تابستانی ك.ال.ام از ۱۲ فروردین بار دیگر آغاز میشود

ازهم اکنون برنامه سفر خودرا به آمریکا باك.ال.ام قابل اعتماد طرح نمائید

شمامیتوانیدفقط با ۵۴۳۲۰ ریال برای‌مسافرت رفت و برگشت به نیویورك به‌پردازید. ك. ال.ام خطوط پادشاهی هلند روز های شنبه دوشنبه ـ پنجشنبه ازتهران به نیویورك پرواز میکند .

نرخهای تفریحی دوسره تابستانی به‌امریکا ارزانتر ازهمیشه در جریان است. این نرخها برای سفر ۲۱ روزه وحداقل ۱۴ روز اقامت در آمریکا طرح شده است. البته باید خاطر نشان کرد که غیر ازاین تعرفه مخصوص تابستانی نرخ های دائمی درجه یك ودرجه صرفه جوئی‌ك.ال.ام نیزبرقرارمیباشد. باآژانس‌مسافرتی خودمذاکره فرمائید تابشما بگوید کدامیك از آنها برای‌سفر شما مناسبتر است. چون آژانس مسافرتی کارـ شناس این‌امر است‌وازارائه توصیه های‌مسافرتی بشما خوشحال خواهدشد.

پرواز با ك . ال. ام قابل اعتماد

یك دلیل مهم دیگربرای پرواز با ك.ال.ام به آمریکا قابلیت اعتماد فوق‌العاده‌ایست که این هواپیمائی بسبب آن شهرت‌جهانی‌دارد.ك.ال.ام با ۴۶ سال پرواز بیش ازهر هواپیمائی دیگر سابقه دارد بنابراین تجربه آن بیشتراست. این تجربه ك.ال. ام است که حتی در چیزهای جزئی هم موجبات نشاط وآسایش شمارا درحین پرواز فراهم می‌آورد.

آسایش ومراقبت ازکلیه مسافرین اعم از بچه‌های شیرخوار تاهمه اعضای‌یك خانواده‌برای ك.ال.ام دارای اهمیت شایانی است.

مهمانداران ك. ال. ام طوری تعلیم‌میابندکه میتوانند میزبانان ایده‌آلی باشند وقادر باشند احتیاجات شمارا پیش بینی‌کنند بااین همه تسهیلات شما سرزنده و پر نشاط به مقصد خواهید رسید.

امسال هرکس به آمریکا سفر کند شانس دیدن«فستیوال‌آمریکا» راخواهد داشت. بنابراین چه بهترکه تعطیلات امسال‌رابصورت‌جشنواره‌ای برای خود در آورید و به کارناوال‌ها، نمایشها و جشنهائی که درسراسر این کشور برگزار می‌شود به پیوندید.

نمایندگی های ك.ال.ام در ایران :

تهران : ۲۴۷ خیابان شاهرضا ـ تلفن ۶۱۱۹۳۴

رویال اکسپرس نماینده کل .

۲۴۷ خیابان شاهرضا ـ طبقه چهارم ـ

تلفن ۴۱۵۹۷ ـ ۶۱۱۹۳۴

آبادان : ساختمان نمان‌شاین ـ تلفن ۲۴۷۸

اهواز: اکسپرس سرویس نماینده کل-تلفن ۴۹۲۵

KLM

ROYAL DUTCH AIRLINES

نرخهای ارزان تابستانی به آمریکا

ازتهران به‌نیویورك

	یکسره	دوسره
درجه‌صرفه‌جوئی	۳۸۱۰۰	۷۲۳۹۰ درفصلهای غیر شلوغ
درجه یك	۵۸۱۳۰	۱۱۰۴۵۰

نرخ‌تفریحی۲۱روزه‌درجه صرفه‌جوئی ۴۳۲۰ریال

نرخهای اروپا ۳۰٪ارزانتر

تا ۳۰ روز (وحداقل ۱۰ روز)از اوقات خود را بخوشی دراروپابگذرانید .هزینه‌پروازشماازتهران برای‌رفت‌وبرگشت به‌شهرهای‌ذیل‌ازاین‌قرارخواهدبود

آمستردام، پاریس، بروکسل	۲۶۶۱۰ ریال
مونیخ	۲۶۰۵۰ ریال
هامبورك	۲۷۹۸۰ ریال
رم	۲۲۲۲۰ریال
ژنو	۲۶۰۵۰ ریال
لندن	۲۸۲۵۰ریال

توقف‌دربین‌راه مجاز- این نرخها فقط برای درجه‌صرفه‌جوئی‌است

دربك مسابقه فوتبال که دیروز درامجدیه برگزار شد:

«راپید» و «دارائی» مساوی کردند

بعداز ظهر دیروز تیم فوتبال‌راپید رومانی در اولین مسابقه‌با تیم دارائی روبرو شد و با نتیجه هیچ بر هیچ بازی خاتمه پذیرفت

درمدت نود دقیقه بازی‌چندین بار دو دروازه به خطر افتاد ولی خطر آنچنان نبود که یکی از دروازه هارا ساقط نماید .

بازیکنان دارائی عقیده داشتند که تیم‌راپید یك تیم معمولی ودرکلاس تیمهای ایران می باشد و نتیجه بازی نیز چنین‌نشان میدهد در صورتی‌که مربی تیم‌راپید ادعا کرده که‌به‌علت آشنا نبودن به زمین و تغییر آب و هوا وخستگی راه نتوانسته اند بازی اصلی خودرا به نمایش بگذارند ودر بازی های آینده قدرت‌تیم‌خودرا نشان خواهند داد

دومین مسابقه تیم مزبور در تهران ساعت چهار بعد از ظهر فردا با تیم آرارات خواهد بود .

ENCYCLOPAEDIA BRITANNICA

10 YEAR' PROGRAMME

ENCYCLOPAEDIA BRITANNICA

1965 Edition

now available in Teheran with SEVEN LANGUAGES DICTIONARIES 2 Volumes BRITANNICA WORLD ATLAS 1 Volume. FOR FURTHER INFORMATION FILL IN THE COUPON AND MAIL IT TO: 102 SEPAHBOD ZAHEDI AVENUE, 7th FLOOR, TEHERAN. TEL: 612737

NAME.....AGE.....

ADDRESS.....CITY.....

PROFESSION ..... TEL.....

GOETHE - INSTITUT TEHERAN
in Zusammenarbeit mit der Philharmonischen Gesellschaft

Am Samstag, dem 5. Mars 1966, gastiert um 20.00 Uhr im Ferdowsi-Saal der Universitat Teheran, das international bekannte

"MUNCHNER NONETT"

Auf dem Programm stehen Werke von Haydn, Genzmer, Mozart, Orff und Beethoven. Karten sind im Buro der Philharmonischen Gesellschaft Teheran erhaltlich.

عکسهای درخشان رنگی

درصدها نوع واندازه‌های مختلف ازمناظر وتابلوهای‌معروف جهان ـ اختراع جدید ـ چاپ انگلستان با قاب مخصوص

مرکز فروش ـعکاسی پارك ـ خیابان شاه‌آباد تلفن ۳۱۹۵۶

تقویم اطلاعات

شنبه ـ هفتم اسفند ماه۱۳۴۴- پنجم ذیقعده ۱۳۸۵- بیست و ششم فوریه ۱۹۶۶

اذان صبح ساعت ۵ و ۷ دقیقه

طلوع آفتاب ساعت ۶ و۳۸دقیقه

غروب آفتاب ساعت۵و۴۸ دقیقه

برنامه امشب

تلویزیون ایران

۵ر۰۱ اعلام برنامه
۵ر۰۴ آموزشی
۵ر۳۰ خردسالان
۶ر۰۰ تدریس زبان انگلیسی
۶ر۳۰ کهلر
۶ر۴۵ سازمان دفاع غیرنظامی
۷ر۰۰ فیلمهای خبری
۷ر۱۵ باشگاه تاج
۷ر۳۰ دانش و بینش
۸ر۰۰برنامه‌هنری وزارت‌فرهنك وهنر
۸ر۳۰ دکتر کیلدر
۹ر۳۰ مارگارت آستور
۱۰ر۰۰ اخبار
۱۰ر۳۰ چك‌مات
۱۱ر۳۰ پایان برنامه

برنامه امشب

تلویزیون آمریکا

۴ر۰۰ سرزمین سحرآمیز
۴ر۳۰ روی‌داجرز
۵ر۳۰ ماجرای حقیقی
۵ر۳۰ برنامه اسلید (وسترن)
۶ر۰۰ خلاصه اخبار جهان
۶ر۰۵ برنامه لارنس‌ولك
۷ر۰۰ برنامه دیك‌واندیك
۸ر۰۰ پری‌میسن
۹ر۰۰ خلاصه اخبار جهان
۹ر۰۵ فیلم سینمائی

پیش‌بینی هوا

هوای سواحل غربی دریای مازندران و آذربایجان نیمه‌ابری گاهی همراه بارگبار درارتفاعات وهوای تهران وسایر نقاط‌صاف است که از فردابتدریج ازغرب ابری میشود .

گرمترین نقطه بندر لنگه‌با حداکثر ۳۶ وحداقل ۱۴ درجه وسردترین نقطه همدان‌باحداکثر ۱۴ درجه وحداقل ۵ درجه زیر صفر ،حداکثر حرارت تهران ۱۸درجه وحداقل ۷ درجه بوده است.

اطلاعات

شنبه
● ۵ ذیقعده ۱۳۸۵
❊ ۲۶ فوریه ۱۹۶۶
❊ شماره ۱۱۹۱۷
● سال چهلم

برنامه امتحانات متفرقه اعلام شد

داوطلبان شرکت درامتحانات ششم ابتدائی واول تاپنجم متوسطه تابیست وپنجم اسفند فرصت نامنویسی دارند

امروز برنامه امتحانات متفرقه کلاسهای ششم ابتدائی و اول تا پنجم‌متوسطه بدین‌شرح اعلام‌شد:

● ششم ابتدائی

پنجشنبه پانزدهم اردیبهشت ۲ تا۴بعدازظهر دیکته وانشاءفارسی، ۴تا ۶ حساب.

پنجشنبه بیست و دوم‌اردیبهشت ۲ تا ۴ بعدازظهر هندسه ۴ تا ۶ معلومات عمومی.

● اول متوسطه

پنجشنبه اول اردیبهشت بعداز ظهر تعلیمات دینی وزبانخارجه.

جمعه‌دوم اردیبهشت صبح‌طبیعی بهداشت و شیمی بعداز ظهردیکته فارسی و تاریخ.

پنجشنبه هشتم اردیبهشت بعد از ظهر هندسه و رسم وانشاء فارسی.

جمعه‌نهم اردیبهشت صبح‌حساب وفیزیك بعد از ظهر جغرافی و تعلیمات مدنی

❊ دوم متوسطه

پنجشنبه اول اردیبهشت بعد از ظهر تعلیمات دینی و زبانخارجه.

جمعه‌دوم اردیبهشت صبح‌طبیعی بهداشت‌و شیمی بعدازظهر دیکته فارسی و تاریخ.

پنجشنبه هشتم اردیبهشت بعداز ظهر هندسه ورسم وانشاء فارسی.

جمعه نهم اردیبهشت صبح جبر وفیزیك. بعداز ظهر جغرافی و تعلیمات مدنی.

❊ سوم متوسطه

پنجشنبه اول اردیبهشت بعداز ظهر تعلیمات دینی وزبانخارجه.

جمعه دوم صبح طبیعی بهداشت وشیمی بعداز ظهر دیکته و انشاء فارسی و تاریخ.

بقیه در صفحه ۱۳

کلیات بودجه تصویب شد

کمیسیون بودجه مجلس شورایملی از روز پنجشنبه برای بررسی بودجه سال ۱۳۴۵ کل کشور با حضور آقای هویدا نخست وزیر و آقایان وزیران درعمارت‌بهارستان‌تشکیل شد و اعضای دولت و وزراء ناهار را نیز در مجلس صرف کردند تا بعد از ظهر آن روز نیز بررسی بودجه را ادامه دهند.

در این جلسه کلیات لایحه بودجه کشور بررسی و تصویب شد.

در کلیات لایحه آقایان‌مرتضوی‌رئیس کمیسیون و دکترخطیبی و دکتر کیا صحبت کردند و از جامع بودن‌بودجه ابرازخوشوقتی نمودند.

آقای هویدا نخست وزیر ضمن تشکرا از تذکرات آقایان گفت:

سیاست دولت در تنظیم این بودجه این نیست که معایب و نواقص را مخفی دارد، فومقننه بارسیدگی به لایحه بودجه کل کشور که از اهم وظائف آن است، هر سال برنامه‌دولت را مورد رسیدگی و تصویب قرار می دهد و حالانیز قضاوت با آقایان‌است

امروز نیز کمسیون بودجه مجلس شورایملی جلسه داشت و دراین جلسه دنباله بررسی تبصره های بودجه ادامه یافت.

طی پیام والاحضرت اشرف پهلوی درمراسم افتتاح کنگره پرستاران اعلام شد:

پرستاران فرشتگان بیماران هستند

❊ روز پرستار روز نیکی و نیکوکاری است

عصر روز پنجشنبه‌باپیام والاحضرت شاهدخت اشرف پهلوی در حضور آقای هویدا نخست‌وزیر، کنگره پرستاران ایران گشایش یافت. جمعی از پرستاران ایران‌وشهرستان های سراسر کشور در کنگره پرستاران تهران شرکت دارندوطی آن‌پیرامون‌وظائف وخدمات‌پرستاران بحث میشود.

● پیام والاحضرت

درمراسم افتتاح این کنگره‌ابتدا سلام شاهنشاهی نواخته شدوسپس پیام والاحضرت شاهدخت اشرف

بقیه درصفحه ۱۳

در قطعنامه کنگره حزب مردم اعلام شد:

بهبود وضع ادارات

باانجام یك انقلاب اداری میسر است

کنگره سوم حزب مردم که از بامداد روز چهارشنبه باحضور ۴۹۳ نفر اعضای حزب تشکیل شده بود ساعت ۵ بعدازظهر دیروز با صدور قطعنامه پایان یافت.

❊ قطعنامه کنگره

قطعنامه در ۲۴ ماده تنظیم و با اکثریت آراء بتصویب رسید.

در قطعنامه کنگره حزب مردم گفته شده است نمایندگان کنگره‌اصول و مواد انقلابی عظیم ششم بهمن و فرمانهای متمم آنرا که بابتکار شاهنشاه آریامهر انشاء وبه‌تصویب ملت ایران رسیده و در سایه آسایش وثبات سیاسی کشور و اعتقاد راسخ ملت برهبری‌خردمندانه شاهنشاه در مدتی کوتاه به مرحله اجرادرآمده، ضامن قطعی سعادت‌و اعتلای ملت ایران میداند.

❊ اصلاح اداری

در مواد قطعنامه همچنین بمسائل مهم اقتصادی و اجتماعی اشاره و گفته شده: مشاغل و مقامات دولتی نباید در انحصار گروه خاص قرار گیرد وتشکیل انجمن های شهر و استان وتشکیل‌شورای‌دولتی‌ضرورت دارد.

در قطعنامه همچنین اعلام شده‌تمام معادن کشور باید ملی اعلام شودو یك انقلاب اداری وضع ادارات مملکت را بهبود بخشد.

قطعنامه‌خطوط‌اصلی سیاست استوار خارجی کشور را که بدست‌شاهنشاه ترسیم شده مورد تائید و ستایش قرارداد.

مراسم روز هشتم اسفند

ساعت چهار بعد از ظهر فردا به مناسبت روز هشتم اسفند «روزاعطای حقوق سیاسی به زنان ایران »ازطرف شورای عالی جمعیت های زنان ایران مراسمی‌در تالارفرهنك‌برگزارمیشود.

بانوان فرهنگی نیز بهمین‌مناسبت بعد از ظهر امروز به ترتیب دواجتماع در پارك شهر وتالار فرهنك ترتیب خواهند داد.

مراجعت وزیر سابق دارائی انگلستان

بامداد امروز آقای «مادلینك» وزیر سابق دارائی انگلستان پس از شش روز توقف در ایران، تهران‌را ترك گفت.

آقای «مادلینك» در مدت اقامت‌در ایران بحضور شاهنشاه شرفیاب شد وبامقامات سیاسی‌و اقتصادی ملاقات نمود.

بودجه ۴۴

وزارت آموزش و پرورش ۳۷ میلیون تومان کسری‌دارد

امروز کسب اطلاع‌شد که از طرف وزارت آموزش و پرورش برای اصلاح بودجه سال ۴۴ پیشنهادی تسلیم سازمان برنامه و کمیسیون فرهنك مجلس شورای ملی شده است و در این پیشنهاد تقاضای تامین ۳۷ میلیون‌تومان کسربودجه‌گردیده‌است.

یك‌مقام وزارت آموزش و پرورش امروز در این باره به خبرنگار ما گفت در ابتدای سال ۴۴ این وزارت‌خانه ۱۶۳ میلیون تومان کسر بودجه داشت که‌با صرفه جوئی هائی که‌در مسائل مختلف مربوط به وزارتخانه بعمل آمد این رقم به ۳۷ میلیون تومان تقلیل یافت.

همین مقام‌افزود که پرداخت‌یاداش وعیدی و مزایای دیگری که‌بفرهنگیان تعلق می گیرد منوط به موافقت با اصلاح بودجه مذکور می باشد.

سخنگوی وزارت امورخارجه

آقای دکتر محمد تقی مقتدری بسمت ریاست اداره مطبوعات و اطلاعات وزارت امور خارجه و سخنگوی آن‌وزارت‌منصوب‌شده است.

آخرین شغل‌آقای دکترمقتدری وزیرمختارو کاردار دولت‌شاهنشاهی در کویت بوده و در آن ماموریت در بسط روابط دوستانه دوکشور کوشش بسیار کرده است.

آقای دکتر مقتدری از نویسندگان مطبوعات و دارای تالیفات ونوشته های‌تحقیقی است و چندین جلد از آثارش در داخله و خارجه بچاپ رسیده است.

درماه گذشته هواپیمای جت بوئینك ۷۲۷ هواپیمائی ملی ایران ۲۶۲۰ نفر و ۳۷۶۸۸ کیلوگرم بار حمل کرد

بطوریکه از هواپیمائی ملی ایران کسب اطلاع شده است در ماه گذشته ـ بهمن ماه ۱۳۴۴ـ ۲۶۲۰ نفر مسافر باپروازهای‌جت بوئینك‌این شرکت به‌خارج از کشور مسافرت کرده‌اند که از این عده۵۳۸نفر به اروپا وبقیه دد خطوط تهران ـ کابل، وتهران‌ـبمبئی وکراچی وتهران‌ـ کویت رفت‌وآمد داشته‌اند.

گزارش فوق‌میافزاید که‌در بهمن ماه گذشته‌با همین هواپیما۳۶۰۳۸ کیلوگرم‌بارو ۱۶۵۰ کیلومحمولات پستی حمل شده است.

بموجب قراردادیکه دیروز درواشنگتن بامضاء رسید

درتابستان آینده هواپیماهای جت‌بوئینك ۷۲۷ هواپیمائی ملی ایران واردپروازهای بین‌المللی خواهند شد

دیروز باامضاء قرارداد اخذ وام بین نماینده دولت ایران ونماینده‌بانك صادرات ووارادات آمریکا در باره خرید هواپیماهای جت بوئینك ۷۲۷ در تابستان آینده‌هواپیمائی ملی‌ایران در پروازهای‌منطقه‌ای‌وبین‌المللی نقش فعال‌تری بعهده خواهد گرفت و درراه رقابت باشرکتهای معظم حمل و نقل گام تازه‌تری برخواهد داشت.

واشنگتن ـ ۲۵فوریه ـ روزجمعه (دیروز) دولت‌ایران وبانك‌صادرات و واردات آمریکا یك قرارداد وام امضاء نمودند که درنتیجه شرکت هواپیمائی‌ملی ایران خواهدتوانست هواپیما های جت بوئینك ۷۲۷ خریداری نماید.

آقای دکتر جهانگیر آموزگار رئیس هیئت اقتصادی ایران در آمریکا ازطرف دولت ایران‌وآقای هارولد ـ اف ـ لیندر مدیر عامل و رئیس هیئت مدیره از طرف‌بانك صادرات و واردات‌که یك موسسه دولتی امریکا میباشد قرارداد را امضاء نمودند. این اولین باری است که هواپیمائی ملی ایران «هما» هواپیمای تمام جت‌خریداری مینماید. با این هواپیمای جت جدید هواپیمائی‌ملی ایران خواهد توانست موقعیت خود را از نظر رقابت باسایرشرکتها دربروازهای خطوط منطقه‌ای و بین المللی مستحکم نماید. قرار است‌هواپیما های جت ۷۲۷ برنامه پرواز های منظم خودرا درتابستان سال۱۹۶۶ شروع کند ولی هواپیمای بوئینك ۷۲۷ استیجاری هواپیمائی ملی در تابستان امسال باعث‌گردید که این شرکت آمادگی پرواز با این نوع هواپیما را پیدا کرده است.

جمع کل مبلغ قرارداد خرید هواپیماها ۱۲ر۲ میلیون دلار می‌باشد که ۹ر۷۶۰ر۰۰۰ دلار آنرا بانك صادرات و واردات امریکا وام میدهد و مبلغ باقیمانده نقدا پرداخت خواهد گردید. این وام نه‌تنها بمنظور خرید هواپیماهای جت بوئینك ۷۲۷ می باشد بلکه درتهیه تجهیزات زمینی‌مورداحتیاج درتهران وسایر فرودگاههای‌ایران نیز از آن استفاده بعمل خواهد آمد.

دکتر هوشنك برجیس

جراح و متخصص چشم ازامریکا
خیابان بزرگمهر شماره ۶ تلفن ۶۹۰۱۲
برای عینك‌های نامرئی لطفا از ساعت ۳ تا ۸ تعیین وقت بفرمائید

چلوکباب نایب در تخت جمشید

بزودی محل جدیدچلوکباب‌نایب باسالنهای خصوصی مجلل‌وسرویس پذیرائی عالی باپارکینك در خیابان تخت‌جمشید، جنب شرکت ملی‌نفت (خیابان‌آبان) تلفن ۶۶۷۴۳
۱ـ۶ آ ـ ۴۲۵۴۴

تلفن جدید نرگس وسلمکی
۷۸۸۲۱
۱ـ۲ آ ـ آ ـ ۲۸۷۰۵

اطلاعیه‌سینماسانترال

بعلت برگزاری فستیوال فیلم توسط انجمن‌روابط فرهنگی ایران وفرانسه سینما سانترال ازفروش‌بلیط برای سئانس آخر روزهای ۷ـ۸ـ۹ـ۱۰ اسفند معذور است

محل جدید

شرکت سهامی سیمان تهران و شرکت سهامی سیمان شمال

خیابان کوشك ـ انتهای خیابان ارباب جمشید

تلفن: ۴-۳۵۷۹۱

حراج رکسی

حراج انواع پارچه های زنانه پیراهن کراوات و غیره در فروشگاه رکسی شاهرضا

کمال بنی صدر

وکیل پایه یك دادگستری
تلفن ۴۱۰۸۰ ـ ۴۰۳۶۷

برنامه آینده سینماهای
رکس ـ آسیا
همای ـ رویال

سالنامه ۱۳۴۵ دنیا

ومقاله‌ای از: محمد سعیدی سناتور

پرده شوئی

کارخانهٔ لباس شوئی برف

سش‌سالست که‌درتهران غوغامیکند تلفن۷۹۱۲۲۲
۱ـ۲ آ ـ ۴۲۴۲۰

اطلاعیه بمشتریان محترم شرکت اختر ماشین

بعلت فرارسیدن آخرسال و رسیدگی و بستن حساب قسمت فروش یدکی **این شرکت ازتاریخ ۲۵ اسفند الی ۶ فروردین ۱۳۴۵** بسته خواهدبود **ازمشتریان محترم تقاضا** میشود که تاتاریخ ۲۵ اسفند احتیاجات خودراتامین‌فرمایند
۱ـ۳ آ ـ ۲۹۰۰۷

آگهی استخدام

جوانی‌که آشنابه زبان انگلیسی باشدبرای قسمت فروش وسایل صنعتی سبك برای تمام روز استخدام میشود.

واجدین شرایط بین ساعت ۶تا۷ بعد از ظهر به آقای احمدی درشرکت شبرنك خیابان تخت جمشید مقابل سفارت آمریکا مراجعه فرمایند.

ازفردا (هشتم اسفند ماه)

کفاشی ساموئل

بعلت فرارسیدن فصل نوروز

برای ارضای خاطر مشتریان محترم خود

بمدت ۵ روز

کفشهای مدلهای جدید زنانه را باتخفیف کلی بفروش میرساند
نشانی: انتهای ویلا چهارراه سپند شماره ۳۲۰و۳۲۲
تلفن ۶۲۰۹۰۲

انجمن فیلارمونیک تهران

وابسته بوزارت فرهنك وهنر

ارکستر مجلسی مونیخ

باهمکاری انستیتوگوته تهران

درتالار فردوسی دانشکده ادبیات
شنبه ۱۴ اسفند ۸وربع بعدازظهر
بلیط ـ دفتر انجمن خیابان ارفع شماره ۲۰
ویا موسسه گرانفرخیابان‌نادری شماره ۳۰۸تلفن۴۷۵۰۹
۱ـ۲ آ ـ ۴۲۵۶۰ بها ۵۰ و۱۰۰ ریال

حساب تشکیل سرمایه بانك عمران

درماه گذشته دوبرندهٔ خوشبخت داشته است. در بیست‌وپنجم بهمن‌ماه بیست وهشتمین مراسم قرعه‌کشی یکصد هزارتومان وام دهسالهٔ‌بدون بهره. در شهرستان اهواز بعمل آمد.

در نتیجه بانو افسر جمالی دارنده حساب شماره ۹۰۳۵۴ ازتهران‌برند: گردیدند

وضمنا یك جایزه فوق‌العاده اختصاصا برای دارندگان حساب تشکیل سرمایه استان خوزستان وام دهسالهٔ بدون بهره بمبلغ دویست وپنجاه هزار ریال قرعه‌کشی‌شد

هر نتیجه آقای محمدعلی لك‌زاده ازآبادان دارنده‌حساب شماره۶۵۳۶۱۲ ساکن اهواز برنده آن گردیدند.

ضمنا باطلاع عموم میرساند که‌مراسم قرعه کشی این‌ماه در تهران انجام خواهد شد وقرعه کشی فروردین ماه در شهر شیراز برگذار خواهد شد.

کسانی در قرعه‌کشی **جایزه ممتاز ملادام‌العمر ماهی یکهزار تومان** شرکت‌داده خواهند شدکه حداکثر تاپایان اسفند ماه در یکی ازشعبات بانك عمران افتتاح حساب نمایند

اطلاعیه‌نپتون

ازپانزدهم اسفند قیمت تجارتی جاروی نپتون ۱۰ ریال افزایش خواهدیافت

مرغوب‌ترین و باصرفه‌ترین سیمانها

سیمان تهران
سیمان شمال
خیابان کوشك تلفن ۴-۳۵۷۹۱