انورسادات اعلام کرد پس از جنگ مصر با اسرائیل

ایران با فرستادن نفت مصر را از بحران نجات داد

شاهنشاه و سادات در زمینه استراتژی خاورمیانه بتوافق های مهمی رسیدند

در صفحه ۱۷ ستون اول

مردم قاهره امروز با استفاده از تعطیل یکشنبه وهوای بهاری به خیابان ها آمدند تا بدرقه گرمی از شاهنشاه و شهبانو بعمل آورند. عکس گویای صحنه‌ای از عبور اتومبیل روباز حامل شاهنشاه و سادات از یکی از خیابان های قاهره و پاسخ رهبران دو کشور به احساسات مردم است.

سادات : سفر شاهنشاه تحولی در خاورمیانه ایجاد میکند

اعلامیه مشترک ایران و مصر انتشار یافت

شاهنشاه وسادات تهدیدات نفتی غرب را ردکردند

صفحه ٤ ستون سوم

بکارکنان آموزشی ، اداری

آموزش وپرورش بورس خارج میدهد

در صفحه ٤ ستون سوم

دانشگاه فارابی

درده رشته دانشجومیپذیرد

تاریخ پذیرش دانشجو و برنامه های این دانشگاه بزودی اعلام خواهد شد

درصفحه ۱۷ ستون هفتم

سرما در امریکا ۱۱ نفر راکشت

در صفحه ٤

۲۰ صفحه

اطلاعات

یکشنبه ۲۲ دیماه ۱۳۵۳ - شماره ۱٤٦۰۷ تکشماره ۱۰ ریال

اسامی ۲۰ حاجی درگذشته انتشار یافت

اسامی ۲۰ نفر از حجاج ایرانی که در مراسم حج امسال فوت کرده‌اند امروز بشرح زیر ازطرف سازمان اوقاف منتشر شد :

محمد خان حسنی ستوده ٥٤ ساله از گروه ٤٦ تهران بعلت سکته قلبی- اسماعیل نظریان از گروه ۲٤۹ مشهد ٤۸ ساله بعلت تصادف اتومبیل - علی محمدقمی اندرودی ٥۱ ساله از گروه ۱٤۲ مازندران بعلت سکته مغزی - عیسی آقاکل ۷۱ ساله از گروه ۲۹۷ گرگان بعلت سکته قلبی - محمد قاسم محمود پور ۷۲ ساله از گروه ۱٥۰ آذربایجان به علت تصادف با اتومبیل - عباس خراسانیان ٦۰ ساله از گروه ۳۰۱ آمل به علت سکته قلبی - محمددقان ٦۹ ساله از گروه ۱٦۳ آذربایجان بعلت سکته قلبی - محمد حسین فروتن ۷۸ ساله از گروه ۱۳۰ اصفهان علت سکته قلبی - مبارک غلام علی زاده ٦۹ ساله از گروه ۲۲۱ رضائیه بعلت سکته قلبی - بهمن مهدی زاده ٤۷ ساله از گروه ۲۲۹ رضائیه بعلت سرطان ریه - غلامعلی فیوضات از گروه ۳۳۲ بجنورد ۷٤ ساله بعلت ماندن زیر دست و پا بهنگام سنگسار شیطان - حسن خان کشمیری قرقی ٥۹ ساله از گروه ۹٤ خراسان بعلت سکته قلبی - طوبی میرزائی رضائی ٦٦ ساله از گروه ۲٦۳ اراک بعلت سکته قلبی - فرزانه کاظمی ٦٤ ساله از گروه ۲۱۲ مجلات بعلت تصادف اتومبیل - محمدرضا صابونچی ٦٦ ساله از گروه ۲۹٤ ساری بعلت سکته قلبی - فاطمه نایبی طاهری ۳٦ ساله از گروه ۳۸۷ بعلت تصادف اتومبیل - کریم بیکو ٦۹ ساله از گروه ٥۲ دماوند بعلت تصادف اتومبیل - محمد عسگریان ۷٤ ساله از گروه ٦٦ شمیران به علت سکته قلبی - رقیه قمری ۷۲ ساله از گروه ۲۱۳ کرمانشاه بعلت سکته قلبی - رحمت‌الله حوردلو ٦۲ ساله از گروه ۲۲۲ رضائیه بعلت تصادف.

تاشب عید ۲۰۰ هزار تن برنج وارد میشود

برنج امریکائی ازفردا درمغازه‌ها بفروش میرسد

درصفحه آخر ستون دوم

«سیا» علیه ۱۰۰ میلیون امریکائی جاسوسی میکند

★ یك عضو سابق می‌گفت سیا به پرونده های ۱٥۰ تا ۱٦۰ میلیون امریکائی دسترسی دارد صفحه ۲ ستون اول

به تصمیم وزارت مسکن وشهرسازی

پیش پرداخت خرید اراضی افزایش می یابد

اوراق قرضه پس‌انداز مسکن تا یکماه دیگر منتشر میشود

★ دارندگان اوراق قرضه که اوراق خود رانزد بانك بودیعه بگذارند در گرفتن ساختمان از دولت حق تقدم دارند .

در صفحه ٤

اساسنامه حزب ایران نوین تغییر کرد

هویدا نیروهای تازه‌نفس را بکار میگیرد

دبیر کل جدید حزب ایران نوین به پیروزی در انتخابات آینده ابراز اطمینان کرد

در صفحه ٤

بسیاری از نمایندگان کمیته های استان و شهرستانهای حزب ایران نوین با لباس های محلی در سومین کنگره حزب حضور یافته‌اند. از شهرستانها جمعا ۸ هزار نفر برای شرکت در کنگره آمده‌اند.

★ نمایندگان احزاب ٤۰ کشور خارجی در جلسه امروز کنگره سوم اکثریت سخن گفتند در صفحه ٤

ما نمی‌خواهیم مردم بیرون «گود» بمانند

● متن سخنان هویدا در کنگره سوم در صفحه ٥

جلسه شورایعالی حزب اقلیت برای انتخاب دبیرکل جدید پرسروصدا بود

فضائلی درمقام دبیر کلی حزب اقلیت آغاز بکار کرد

در صفحه ۱٦

گزارش خبرگزاری فرانسه درباره

استخدام ۷۰۰ هزار کارگر خارجی برای ایران

سئول - خبرگزاری فرانسه - فریدون ناصری معاون وزارت کار و امور اجتماعی که اکنون از کره دیدن میکند اظهارداشت که ایران برای اجرای طرح های صنعتی مهم از محل درآمد نفت ، دست کم به هفتصد هزار کارگر خارجی متخصص احتیاج دارد .

وی افزود : دولت ایران در نظر دارد کارشناسان مورد نیاز خود را از کشور هائی که کارگر زیاد در اختیار دارند - ازقبیل فیلیپین و کره - تامین کند و باین ترتیب ۹۰ هزار تکنیسین کره‌ای استخدام خواهند شد .

ناصری ضمن گفتگوئی با روزنامه «کره تایمز» توضیح داد که ایران در رشته صنایع الکترونیک ، تلفکمونیکاسیون و ساختمان دچار کمبود کارگر است . بطوری که کسب اطلاع شده معاون وزارت کار ایران امروز با مقامات کره‌ای درباره امضای یک قرارداد درباره کارگر گفتگو خواهد کرد .

سخنگوی وزارت کارو امور اجتماعی در گفتگوئی باخبرنگار ما در زمینه خبر فوق گفت : در تجدید نظر برنامه پنجم عمرانی با توجه به آنکه سهم سرمایه گذاری دولت به دو برابر افزایش یافت ، در حدود ۷۰۰ هزار نفر نیروی کار در سطوح مختلف از کارگر متخصص تا طبیب و مهندس علاوه برپیش بینی های قبلی مورد احتیاج است .

دولت ایران پیش بینی کرده است که قسمتی از این ۷۰۰ هزار نفر - مخصوصا درسطوح کارگران ماهر - را از راه تحرک نیروی انسانی داخلی و اشتغال زنان تامین کند و قسمت دیگر - ازسطوح تکنیسین به بالا - از طریق استفاده از نیروی کار خارجی، هم از نیروی کار برخی از ممالک آسیائی و هم برخی از ممالک اروپائی، تامین شود. بدیهی است اعداد و ارقام مربوط به نیروی انسانی مورد احتیاج که می بایست از خارج تامین شود، بتدریج که موسسات خصوصی و عمومی به وزارت کار و امور اجتماعی اعلام کنند، از طریق این وزارتخانه با همکاری سازمان‌های مربوط اعلام خواهد شد .

هیئتی که به برخی از کشور های آسیائی عزیمت کرده‌اند قصدشان آنست که امکانات عرضه نیروی انسانی متخصص و ماهر این کشور ها را از طریق مذاکره با مقامات ممالک مذکور مشخص و معین نماید.

نظیر این هیئت به برخی از کشور های اروپائی نیز اعزام شده‌اند .

بنابراین در مرحله کنونی نمی توان عده مشخص مورد احتیاج نیروی انسان خارجی را معین کرد.

بموجب لایحه‌ایکه در مجلس مورد بررسی قرار دارد

ساخت وفروش ال-اس-دی غیر قانونی شد

★ سازندگان و فروشندگان این ماده به حبس از ٦۱ روز تا ابد محکوم میشوند

درصفحه ۱۷ ستون هشتم

در جریان حمله واحدهای اسرائیلی به لبنان

فلسطینی ها تلفات سنگینی باسرائیل وارد کردند

★ معاون وزارت خارجه امریکا: جنك آینده خاورمیانه برای دنیا فاجعه‌آمیز است

درصفحه۲ ستون هفتم

ظرفیت کارخانه ذوب آهن به ۸ میلیون تن میرسد

★ این کارخانه در ردیف یکی از بزرگترین واحدهای مشابه در جهان قرار میگیرد.

درصفحه آخر ستون پنجم

از دوستان- خویشاوندان و دیگر بانوان و آقایانیکه درمراسم تشییع جنازه و مجالس ترحیم وشب هفت برادرم شادروان سرهنگ ۲ هوائی نصرت نجف شعار شرکت فرموده ویا بوسیله تلگراف ودرج در روزنامه بیازماندگان فقید سعید تسلیت گفته‌اند بدینوسیله سپاسگزاری مینمایم.

همدان - دکتر قدرت نجف‌شعار

جناب آقای عطاءالله افشار

انتخاب جنابعالی را بعنوان نماینده این سندیکا در هیئت نمایندگان اتاق بازرگانی و صنایع و معادن ایران صمیمانه تبریک عرض می‌کند.

سندیکای صاحبان کارخانجات صنعت پشمبافی ایران

هیئت مدیره و کارکنان این شرکت

مصیبت وارده را بخدمت خاندان محترم برومند خصوصا جناب آقای مهندس عطاءالله برومند تسلیت عرض نموده بقای عمر بازماندگان را ازخداوند بزرگ مسئلت مینماید .

شرکت ساختمانی و تاسیساتی افشانک

جناب آقای عطاءالله افشار

بدین وسیله تبریکات خودمان را بمناسبت انتخاب شایسته آنجناب به نمایندگی اتاق بازرگانی و صنایع و معادن ایران تقدیم میداریم .

شرکت ایرلام (سهامی خاص) - محمد فرهاد لاله

جناب آقای مهندس طباطبائیان

بانهایت تاسف مصیبت وارده را بهشما و خانواده‌محترمتان تسلیت میگوئیم .

کلینی - کیوانفر - مخلص‌پور - اصلانی - بهادران - جدی - پرشکوهی - نصیری - زمانی .

جناب آقای عبدالغفار برومند
جناب آقای محمد رضا برومند
جناب آقای مهندس عطاءاله برومند

مصیبت وارده را تسلیت عرض می‌نمائیم .

شاهین شهر - علی میرقادری. احمد مسعودپور . علی مطیعی‌فرد .

جناب آقای عبدالغفار برومند
جناب آقای محمد رضا برومند
جناب آقای مهندس عطاءاله برومند

مصیبت وارده را تسلیت عرض می‌نمائیم .

نمایشگاه واعظی شاهین شهر

جناب آقای عبدالغفار برومند
جناب آقای محمد رضا برومند
جناب آقای مهندس عطاءاله برومند

با نهایت تاسف مصیبت وارده را به خاندان محترم برومند تسلیت عرض می‌نمائیم .

شاهین شهر - بورس خانه احمد رضوان - محمدمطیعی

جناب آقای دکتر احمد حجتی

انتصاب شایسته آن جناب را به معاونت وزارت امور اقتصادی ودارائی و سرپرست گمرکات ایران صمیمانه تبریک عرض نموده توفیق جنابعالی را از خداوند بزرگ خواهانم.

شرکت سهامی زمزم - ایرج ثابت

آ-۱۰۵۸٦٥

اطلاعیه مهم

مؤسسه ملی حسابداری پژند

آخرین مهلت ثبت نام در رشته های مختلف حسابداری فقط فردا دوشنبه ۲۳ دی ماه صبح و بعد از ظهر .

مرکز آموزش: خیابان پهلوی خیابان بزرگمهر نبش صبا

ویتنام جنوبی از امریکا ب ـ ۵۲ خواست

سایگون ـ خبرگزاری فرانسه ـ نبرد بین نیروهای دولتی ویتنام جنوبی و«ویتکنگها» در ۱۲۰ کیلو متری سایگون همچنان ادامه دارد و قوای دولتی با پشتیبانی نیروی هوائی توانسته‌اند مواضع خود را در کلیه جبهه ها حفظ کنند.

بمب افکن های نیروی هوائی ویتنام جنوبی طی بیست و چهار ساعت اخیر حملات هوائی خود را به ایالت «فوک لونگ» که هفته گذشته بتصرف کمونیستها درآمد ادامه دادند. دیروز شهر «بین‌دیم» در مرکز ویتنام جنوبی که از طرف واحد های ویتکنگ بشدت تهدید میشود وهمچنین هدفهای واقع در منطقه فلاتهای مرتفع «پلیکو و کنتوم» نیز بشدت بوسیله بمب افکن های دولتی بمباران شدند .

یك سخنگوی نظامی سایگون اظهار داشت که در جریان این حملات هوائی بیش از یکصد سرباز کمونیست کشته شدند ودویست انبار مهمات وتاسیسات نظامی ویتکنگ منهدم گردید.

سخنگوی نظامی افزود که ازسرنوشت ۲۶ هزار نفر ساکنان شهر «نوك‌بین» که بدست کمونیستها اشغال شده هیچگونه اطلاعی در دست نیست.

ـ آتشبار های ضد هوائی کمونیست ها دیروز دو هواپیمای بمب‌افکن ویتنام‌جنوبی را در پنجمین روز حملات هوائی سختی که نیروی هوائی این کشور برای انتقام گرفتن از سقوط مرکز ایالت «فوک لونگ» بدست کمونیستها آغاز کرده است سرنگون کردند.

در بانکوك یک سخنگوی نظامی آمریکا اعلام کرد که ایالات متحده ارسال کمکها وتدارکات جدید از راه هوا به بنوم‌پن پایتخت کامبوج را افزایش‌داده است .بعلت شدت یافتن‌حملات ـ کمونیستها ـ ارتباط پایتخت کامبوج بانواحی دیگر این کشور بیش از پیش به‌خطر افتاده است .

طبق اظهار سخنگوی نظامی آمریکائی که روزنامه بانکوك پست آن را نقل کرده است اکنون هواپیماهای آمریکائی حامل تدارکات جدید ۵۰ درصد بیش از شرایط عادی به پایتخت کامبوج پرواز می‌کنند و این افزایش مستقیما معلول سخت‌تر شدن جنگ در اطراف بنوم‌پن است .

فاش شدن خبر افزایش ارسال کمک های هوائی آمریکا به بنوم‌پن همزمان با انتشار خبر مهم دیگری است که بموجب آن‌ژنرال دیوید جونز رئیس ستاد نیروی هوائی آمریکا در پایان یک سرکشی ۴۰ روزه به تاسیسات نیروی هوائی کشورش در تایلند برای انجام یک ماموریت شناسائی به سایگون رفته است . مقامات امریکائی‌تاکید کرده‌اندکه ژنرال جونز درباره افزایش‌کمک نظامی امریکا به ویتنام بامقامات این‌کشور مذاکره نمی‌کند، با اینحال دولت ویتنام جنوبی اعلام کرد که برای‌مقابله با حملات ویتکنگ به‌هواپیماهای ب‌ـ۵۲امریکااحتیاج دارد .

ضمنا منابع آمریکائی اعتراف کردند که هواپیماهای آمریکائی هنوز پرواز های شناسائی روی ویتنام جنوبی‌وویتنام‌شمالی انجام میدهند لیکن ادعای ویتنام شمالی را دایربرایکه هواپیماهای آمریکائی بمب‌افکن های‌ویتنام جنوبی‌را هدایت میکنند، تکذیب کردند. رادیو هانوی قبلا گفته بودهواپیما های آمریکائی که پایگاه‌آنها در تایلندست، بمب افکن های ویتنام جنوبی را درحمله به ایالت فوك لونگ هدایت می‌کنند.

در این‌حال خبرگزاری پاتت‌لائو دیروز آمریکا و تایلند رامتهم کرد که به دخالت های نظامی خود در لائوس ادامه میدهند.

خبرگزاری پاتت لائو در گزارشی نوشته است‌که هرچند آمریکا وتایلند ظاهرا قول داده‌اند که به قرارداد صلح لائوس احترام خواهند گذاشت ونیرو هایشان را ازخاك لائوس خارج خواهند کرد ـ معهذا دخالت های نظامی آنان در لائوس تاکنون متوقف نشده است .

اخبار کوتاه جهان

پوچ‌ترین داستان سال

● لندن ـ آسوشیتدپرس ـ یک مقام نزدیک بهنخست وزیر انگلستان دیروز اعلام کرد که گزارش اخیر هفته نامه ساندی اکسپرس چاپ لندن دایر براینکه هارولد ویلسون نخست‌وزیر انگلستان ممکن است از فعالیتهای سیاسی دست بردارد و پست ریاست یکی از دانشگاه ها را بپذیرد «پوچ ترین و بی معنی ترین داستان سال» است .

الحاق سایوز ۱۷ به سالیوت

● مسکو ـ رویتر ـ دوفضانورد شوروی گئورگی گرچکو و الکسی گوبارف که دیروز با سفینه سایوز ۱۷ بمدار زمین فرستاده شدند امروز خود را برای‌ملحق ساختن سفینه سایوز ۱۷ به‌ایستگاه فضائی سالیوت که ازمدت هاقبل در مدارزمین گردش میکند آماده کردند . رادیو مسکو گفت سیستم های مختلف سفینه بخوبی کار میکند و فضانوردان خود را برای انجام وظیفه اصلی آماده میکنند .

مك‌کارتی نامزد ریاست جمهوری

● کلمبوس ـ اوهایو ـ آسوشیتدپرس ـ سناتور پیشین‌اوجن مکارتی ، دیروز گفت که قصد دارد بعنوان یک نامزد مستقل، در انتخابات ۱۹۷۶ ریاست جمهوری آمریکا شرکت کند .

کاهش مالیاتهادرامریکا

● واشینگتن ـ خبرگزاری فرانسه ـ جرالدفورد‌رئیس جمهوری آمریکا روز ۱۵ ژانویه گزارشی در مورد تدابیر اقتصادی که جهت بهبود وضع اقتصادی و کاهش مالیاتها در نظر گرفته شده است به کنگره تسلیم خواهد کرد . قبلا قرار بود جرالدفورد این گزارش را طی پیامی به اطلاع ملت آمریکا برساند ولی پس از مذاکره با لیدر جمهوریخواهان در کنگره و کسب موافقت آنها باین تدابیر قرار شد این تدابیر طی گزارشی چند روز زودتر از موعد مقرر به کنگره تسلیم شود.

مانور نظامی انگلیس در قبرس

● نیکوزیا ـ خبرگزاری فرانسه ـ براساس یک اعلامیه دولت انگلیس قرار است مانور های نظامی‌این کشور از ۱۵ تا ۲۵ ژانویه در پایگاه دکلیاواقع در جنوب جزیره قبرس برگزار گردد.در این‌اعلامیه گفته شده است واحد های نیروی زمینی و هوائی انگلیس در این مانور ها شرکت خواهند کرد .

آلمان به سرمایه گذاری خارجی علاقمند است

● هامبورگ ـ خبرگزاری فرانسه ـ هلموت اشمیت صدراعظم آلمان فدرال اظهار داشت طرفدار قانونی است که اطمینان دهد فروش سهام در صنایع این کشور به خارجیان به آگاهی عموم برسد .

اشمیت طی مصاحبه‌ای با شبکه‌رادیو آلمان‌فدرال اعلام کرد بهر حال مسئله‌ای برای جلوگیری چنین معاملاتی وجود ندارد. اشمیت اضافه‌کرد در مورد انتقال آزاد سرمایه محدودیتهائی وجود دارد و تاکید کرد که کشور متبوع وی به سرمایه‌گذاری خارجی علاقمند است .

فلسطینی ها به اسرائیلی ها تلفات سنگینی وارد کردند

سربازان و توپخانه اسرائیل لبنان‌رامورد حمله قرارداد‌ند

بیروت ـ خبرگزاری فرانسه ـ پس‌از یک آرامش کوتاه اوضاع در خط آتش بس اسرائیل ولبنان باردیگر بشدت متشنج شد.

در ساعت ۹ و چهل و پنج دقیقه بعداز ظهر دیروز (بوقت تهران) یک واحد دویست نفری از نیروهای‌اسرائیل باپشتیبانی دسته های تانک و زره‌پوش ازمرز گذشته ووارد دهکده «کفارشوبا» در جنوب شرقی لبنان شدند.

خبرگزاری وفا گزارش‌داد که بلافاصله‌پس از ورود اسرائیلی ها باین دهکده رزمندگان فلسطینی سد محکمی در برابر آنها تشکیل دادند و نبرد شدیدی بین دو طرف آغاز شد که نزدیکی های سپیده‌دم ادامه داشت . خبرگزاری وفا افزود :هنوز از جزئیات این نبرد و شماره تلفاتی که بطرفین وارد شده اطلاعی بدست نیامده است.

بیش‌از ظهر دیروز توپخانه اسرائیل نیز دهکده های مرزی «راشیاالفخار» و «کفارحمان» رادر جنوب لبنان زیر آتش گرفت .

گلوله باران این دهکده ها یک ساعت طول کشید و بمزارع کشاورزی خساراتی وارد آمد.

خبرگزاری وفا درگزارش دیگری اعلام داشت‌که کماندو های فلسطین دیروز بیک‌موضع نظامی اسرائیل در داخل سرزمین های اشغالی بامسلسل ونارنجک حمله بردودوازده نفر از افراد دشمن راکه‌در آن سنگر گرفته بودند بقتل رسانیدند.

دسته دیگری از فدائیان درشمال غربی «جبل‌الزیت» در کوه حرمون‌دریک‌حمله‌ناگهانی بیک واحد گشتی دوکامیون نیروبر اسرائیل را منهدم کرده و کلیه سرنشینان آنرا کشته یازخمی کردند.

سخنگوی نیروهای انقلابی فلسطین اظهار داشت‌کلیه فدائیانی که دراین عملیات شرکت کرده بودند سالم به پایگاه های خود بازگشتند.

در تل‌آویو یک سخنگوی نظامی اظهار داشت که فدائیان عرب یک واحد گشتی اسرائیل راکه بسوی کوه «هاردو» در حرکت بودند بابازوکا و سلاح های خودکار زیر آتش گرفتند و نبردی که بین طرفین درگرفت درحدود یکساعت ادامه یافت .

اخطار سیسکو

جوزف سیسکو معاون وزارت امور خارجه آمریکادرمسائل مربوط بخاورمیانه ضمن گفتگوئی با مجله «لوپوان»چاپ پاریس اظهار داشت که بعقیده وی یك جنك جدید بین اعراب و اسرائیل اجتناب ناپذیر نیست. سیسکو گفت تصور نمی‌کنم که خود اعراب و اسرائیل نیز مایل باشند جنك‌جدیدی در این منطقه‌روی دهد معاون‌هنری کی‌سینجر گفت: شك‌نیست که اوضاع در خاورمیانه بمرحله خطرناکی رسیده ولی طرفین مایلند از راه گفتگوهای سیاسی راه حلی برای اختلافات موجود پیدا کنند و ما نیز نهایت کوشش را برای رسیدن باین هدف بعمل می‌آوریم.

سیسکو ضمن یادآوری این مسئله که مصر و اسرائیل و سوریه قبول کرده‌اند ماموریت نیرو های سازمان ملل‌متحد ششماه تمدید شود اظهار امیدواری کرد که در فاصله این مدت پیشرفتهائی‌در مذاکرات‌دیپلماتیك بعمل آیدتاازدرگیری یك جنك جدید درخاورمیانه جلوگیری شود.

سیسکو اخطار کرد که‌بروز جنك‌درخاورمیانه برای این منطقه وسراسر کره خاکی مانتایج شوم و فاجعه انگیزی‌ببار خواهد آورد.

سلطان‌قابوس از امریکا موشك وبمب‌افکن خریداری میکند

سلطان قابوس پادشاه عمان ، در سفر جاری به امریکا که بطور خصوصی‌انجام می‌گیرد. باجرالدفورد رئیس جمهوری،کی‌سینجر وزیر خارجه و چند تن‌ازمقامات بلندپایه این‌کشور ملاقات ومذاکره کرد، و در ضیافتی که به افتخار او برپاشده بود، شرکت نمود . در عکس که از این میهمانی گرفته‌شده سلطان قابوس (نفرسمت راست) ونلسون راکفلر درکنار هم دیده می شوند. عکس رادیو بی یو نایتدپرس

واشنگتن ـ آسوشیتدپرس ـ سلطان قابوس بن سعید فرمانروای امارت عمان اعلام کرد که در نظر دارد‌دیریازود تعدادی هواپیما های شکاری وبمب‌افکن از آمریکاخریداری کند .

قابوس که در یک کنفرانس مطبوعاتی در واشنگتن سخن میگفت اضافه‌کردکه مخصوصا به خرید موشکهای ضدتانگ از آمریکا علاقمند است و بطور ضمنی اشاره کرد که در مذاکراتش با جمزشلزینگر وزیر دفاع آمریکادرباره امکان خرید موشکهای ضد تانگ آمریکائی گفتگوهایی انجام داده است . این مذاکرات روز جمعه اخیر صورت گرفت

سلطان عمان ابراز خوش‌بینی کرد که‌ارتش وی خواهد توانست به جنگ ۱۰ ساله‌ای که در منطقه ظفارعلیه چریک های دست چپی جریان دارد پایان دهد . سلطان قابوس از این چریکها بعنوان مشتی تروریست نام برد .

قابوس خاطرنشان کرد که اکنون‌دیگر بیش از ۳۰۰نفراز چریک های سرسخت در ظفار باقی نمانده‌اند که جنگ را هنوز هم ادامه میدهند اما این عده در برابر نیروهای ارتش عمان نمی‌تواند کاری از پیش ببرند.

شوروی تحویل اسلحه به مصررا ادامه میدهد

بیروت ـ خبرگزاری فرانسه ـ روزنامه لبنانی السفیر از قول منابع مطلع نوشت که اتحاد جماهیر شوروی طبق برنامه های‌قبلی به تحویل اسلحه و مهمات جنگی‌بمصر ادامه میدهد .

این روزنامه اضافه کرده است که آخرین محموله‌سلاح های شوروی چند روز قبل در بنادر مصر تخلیه شده است .

السفیر فاش کرده است‌که درجریان سفر اخیر اسماعیل فهمی و ژنرال جمسی به مسکو اختلاف نظر هائی در مورد تحویل اسلحه به مصر بین‌دوطرف‌بوجود آمده است.

بعقیده شوروییها لیستی که مسئولان‌مصردر باره نیازمندی های خود تهیه کرده‌اند بیش از احتیاجات واقعی ارتش‌آن کشور است . بعقیده روزنامه لبنانی درخواستهای مصر رهبران شوروی را بشدت دستپاچه‌کردو بمصریها‌امکان داده‌است بگویند که شوروی از تحویل سلاحهای جنگی باین کشور خودداری می‌کند .

این روزنامه از قول منابع عربی نوشته است که الکسی کاسیگین‌نخست وزیر شوروی بهیئت نمایندگی مصر اخطار کرده‌است‌که‌اگر مصر بخواهد بطورجداگانه با اسرائیل‌وارد مذاکره شود تحویل سلاح های نظامی بارتش آن کشور قطع خواهد شد .

طوفان امریکا مدرسه‌ای را دو نیم کرد

نیویورك ـ خبرگزاری فرانسه ـ گردباد های سهمگینی‌در بسیاری از ایالات جنوب آمریکا، دره می‌سی‌سی‌پی ولوئیزیانا خسارات سنگین وارد کرده ولی تعداد تلفات جانی با توجه به سنگینی زیانهای وارده ناچیز است.

گردباد در می‌سی‌سی‌پی یك دبستان شبانه روزی رابدو نیم کرد ولی میصد نفر دانش آموزی که هنگام طوفان در خواب بودند بطور معجزه آسا از مرگ نجات یافته‌اند وتنها یك نفراز ناحیه پا زخمی شده است.

طوفان سقف یك مدرسه راکنده و باخود برده است ولی به ششصد دانش‌آموز این دبستان نیز کوچکترین آسیبی نرسیده است.

در دره «مك‌کومب» سیصد خانه منهدم شده ولی تعداد تلفات از چهار کشته و ۱۱۵ زخمی تجاوز نمی کند. در آلاباما گردباد یکصد خانه را ویران کرده ولی ساکنان آنها نیز از مرگ حتمی نجات یافته‌اند.

ناوهواپیمابر «اینترپرایز» به‌اقیانوس هند نزدیك‌شد

سنگاپور ـ یونایتدپرس ـ ناوهواپیمابر آمریکایی اینترپرایز که موتور آن بانیروی اتمی کار می‌کند دیروز باتعداد دیگری از کشتی های جنگی امریکایی که‌آن‌را اسکورت‌می‌کردند از تنگه‌باریک مالاکا در خاور دور گذشت‌و ظاهراراه اقیانوس هند رادر پیش‌گرفت.

بامشاهده شدن عبور اینترپرایز و کشتی های جنگی‌دیگر امریکایی بوسیله عده‌ای‌خلبانان غیرنظامی این شایعه که ناو هواپیمابر بزرگ نیروی‌دریایی امریکا ممکن است بطرف ساحل وبتنام‌درحرکت‌باشد تاماموریتی جنگی‌و استراتژیکی‌درآنجاانجام دهد بخودی خود تکذیب شده است . اینترپرایز بر عرشه خود حامل تعداد زیادی از هواپیما های شکاری وبمب افکن از نوع اف ۱۴ است که قادرند با سرعتی معادل دو برابر سرعت‌صوت پروازکنند.

کشتی هایی که اینترپرایز را اسکورت می‌کنند شامل یک نبرد ناوانتی مجهز بموشک های هدایت شونده بنام‌لانگ بیچ» و دوناوشکن‌و دوکشتی حامل تدارکات‌اند .تمام این کشتی ها در حوالی نیم روز دیروز به وقت‌محلی درحالیکه از منتهی‌الیه جنوبی دریای جنوب چین‌عبور میکردند دیده شده‌اند.

منابع نظامی امریکا بطور غیررسمی گزارش داده‌اند که اینترپرایز و کشتی های‌جنگی همراه آن صرفا برای انجام دادن یک ماموریت نشان‌دادن برچم امریکا بطرف اقیانوس هند رفته‌اند و باحتمال زیاد از آنجا وارد اقیانوس اطلس خواهند شد.

آخرین باری که قبلا یک دسته ضربتی مشابه از کشتی های جنگی‌امریکایی به‌اقیانوس هند رفت در نوامبر گذشته‌بود که در جریان آن عبورکوتاهی نیز از آبهای منطقه نفت خیز خلیج فارس داشت ،بادر نظر گرفتن این نکته که اغلب تانکر های حامل نفت برای ممالک صنعتی باختری ازاقیانوس‌هند عبور می‌کنند بعضی ازناظران سیاسی معتقدند که فرستاده شدن اینترپرایز و کشتی های جنگی همراه‌آن به اقیانوس‌هند ممکن است باوضع خاصی که اکنون در صحنه روابط نفتی بین‌المللی وجود دارد نیز ارتباط داشته باشد .

المجاهد : قیمت نفت باید با رشد تورم در ممالك صنعتی هماهنك شود

الجزیره ـ یونایتد پرس ـ روزنامه المجاهد ارگان رسمی دولت الجزایر دیروز بهکشور های تولید کننده نفت توصیه کرد که جبهه واحدی بوجود آورندوبا یکپارچگی خواستار تشکیل‌کنفرانسی بوسیله‌صندوق بین‌المللی پول در واشنگتن شوند که در آن روی‌تقاضای هماهنگ کردن قیمت نفت با آهنگ رشد تورم در ممالک صنعتی پافشاری شود .

المجاهد نوشته است که کشور های تولید کننده نفت بدون شك اجازه نخواهندداد که قیمت نفت صادراتی انها بوسیله پول هائی که ارزش واقعی‌شان دایما در تنزل‌است پرداخت گردد واز این راه‌از قدرت‌خرید درآمد کشور های تولید کننده نفت کاسته‌شود. ممالک تولید کننده نفت بایدچه در کنفرانس صندوق بین‌المللی پول وچه در کنفرانس آینده اوپك که در الجزایر تشکیل خواهد شد اصرار ورزند که این تقاضا ها اجابت شود.

وزیران کشور های عضو اوپك قرار است از ۲۴ تا۲۶ ژانویه جاری در الجزایر گرد آیند و درکنفرانس خوداجع به ایجاد استاندارد های‌تازه‌ای برای قیمت گذاری نفت بحث کنند. نتایج این بحث بعدا در کنفرانس اوپك که در اوایل فوریه تشکیل خواهد شدمورد بررسی نهائی قرار خواهد گرفت.

کمیسیون سنای‌آمریکاتوصیه‌کرد مصرف نفت۱۵درصد کاهش یابد

واشنگتن ـ خبرگزاری فرانسه ـ کمیسیون فرعی مجلس‌سنای آمریکا توصیه کرد که ایالات متحده برای وادار کردن کشورهای تولید کننده نفت بکاهش قیمت طلای سیاه اینکار کاهش ۱۵درصد از مصرف نفت‌را در جهان بدست بگیرد .کمیسیون فرعی خارجی سنای آمریکا پیشنهاد کرده است که ایالات متحده روزانه دومیلیون وپانصد هزار بشکه از مصرف نفت خود کاسته وبرنامه‌ای برای جیره بندی و توزیع مواد نفتی بمرحله اجرادرآورد .

سناتور «فرانك چرچ» که ریاست کمیسیون فرعی را بعهده دارد اظهار داشت که پیشنهاد هنری کی‌سینجر و ویلیام سایمون درمورد صرفه‌جوئی مواد نفتی برای آنکه کشورهای عضو اوپك را وادار بهکاهش قیمت نفت بکند کافی نیست .

کمیسیون فرعی سنای آمریکا با افزایش مالیات بنزین برای کاهش میزان مصرف موافق نیست و عقیده دارد که برای اینکار باید انحصار مذاکره برای خرید وصادر کردن نفت که‌اکنون دردست شرکت های نفتی است درهم شکسته شود .

اعضای کمیسیون سنای آمریکا میگویند کمپانی های نفتی نشان داده‌اند که‌نمی‌توانند کشورهای تولید کننده را وادار به کاهش قیمت نفت کنند در حالیکه خودشان از افزایش بهای نفت سود کلانی می‌برند.

سیا علیه ۱۰۰ میلیون آمریکائی جاسوسی کرده است

لندن ـ آسوشیتدپرس ـ روزنامه‌تایمز لندن دیروز مقاله‌ای‌راچاپ کرد که‌نویسنده آن خود را یکی‌از کارکنان سابق اداره مرکزی اطلاعات وجاسوسی آمریکا (سیا) معرفی کرده و در این مقاله گفته است‌که در عصر ماشین های کمپیوتر سازمان‌سیا در داخل آمریکا در اطراف زندگی‌وفعالیت های ۱۰۰ میلیون نفر از آمریکائیان جاسوسی می‌کند.

نویسنده مقاله که «میلر کوپلاند» نام دارد و اکنون در لندن زندگی می کندطی مقاله‌اش راجع به‌گزارشهای اخیر درباره فعالیتهای غیر قانونی جاسوسان سیا در داخل آمریکا اظهار نظر کرده‌است.

«کوپلاند» در مقاله خود نوشته است که مطبوعات آمریکائی هیاهوئی برپا کرده‌اند دایر بر اینکه سیا علیه ۱۰هزار آمریکائی پرونده سازی کرده است در حالیکه قلمرو جاسوسی های غیر قانونی‌سیا در داخل ایالات متحده بمراتب‌از اینها گسترده‌تر است.

نویسنده مقاله سپس به‌فهرستهای بزرگ و کاملی از اسامی و مشاغل و طرز زندگی آمریکائیان اشاره کرده که سیا به آسانی قادر است به تمام این بایگانی ها دسترسی داشته باشد.طبق‌نوشته کوپلاند در برخی از اداراتی که نام برده‌شده‌اند اسامی و نشانی و مشخصات ۱۵۰ میلیون وحتی ۱۶۰میلیون‌نفراز آمریکائیان‌نگهداری میشود.

رئیس سیا بیماری سرطان برژنف را تائید نکرد

واشنگتن ـ یونایتدپرس ـ ویلیام کلبی رئیس«سیا»دیروز اعلام کرد که این سازمان از اطلاعاتی که بدست آورده نتوانسته است نتیجه‌گیری‌کند که لئونید برژنف دبیر کل حزب کمونیست شوروی به سرطان خون مبتلا شده‌است.

رئیس سیا این مطلب رابه روشی که از فردی در مقام او غیر عادی بنظر میرسد طی‌نامه بسیار کوتاهی که روزنامه واشنگتن پست به چاپ‌رسانده اعلام کرده است ، مضمون‌این نامه در واقع تکذیب گزارش نسبتا مفصلی است که دو روز قبل درواشنگتن‌پست‌چاپ شدو در آن گفته شده بود که سازمان سیا براساس اطلاعاتی که بدست آورده است اکنون آگاهی دارد که دبیر کل‌حزب کمونیست شوروی مبتلا به بیماری مرگباری استو انتظار نمی‌رود که از این بیماری‌جان بدر برد. در نامه کوتاه‌ویلیام کلبی بطور ساده گوشزد شده که مندرجات گزارشی که واشنگتن پست در شماره قبل خود چاپ کرده است نظریات سازمان سیا را منعکس نمی‌کند.

مقامات‌فرانسه‌و امریکامانور تفنگداران دریائی‌امریکارادرمدیترانه‌تأیید‌کردند

پاریس ـ یونایتدپرس ـ منابع فرانسوی و آمریکائی دیروز تائید کردند که واحد های ناوگان ششم آمریکادر مدیترانه اخیرا شروع به‌انجام دادن یك‌سلسله عملیات‌تمرینی پیاده کردن تفنگداران دریائی و مردان قورباغه‌ای در منطقه جنوب فرانسه کرده‌اند ولی طبق اظهار منابع‌یاد شده‌دراین عملیات بهیچوجه‌جنبه غیرعادی وجود ندارد .

تلویزیون فرانسه پنجشنبه گذشته فیلمی پخش کرد که در آن صحنه هائی‌از عملیات تمرینی تفنگداران دریائی آمریکا درآبهای جنوب‌فرانسه نشان داده شده بود . دراین مانور ها از نیرو پرهائی که قادرند تواماًدر آب و خشکی حرکت کنند استفاده میشود . تلویزیون فرانسه از قول یکی از افسران‌نیروی‌دریائی‌آمریکا گفت که تفنگداران دریائی‌این کشور خود را برای روبرو شدن با هر وضع اضطراری آماده می کنند.

تلویزیون‌فرانسه‌طی‌تفسیری که همراه با پخش فیلم مانور تفنگداران دریائی‌آمریکاپخش کرد این مانور را با اظهارات تهدید آمیز اخیر هنری کی سینجر وزیر خارجه آمریکا ارتباط داد. کی‌سینجر اخطار کرده است که اگر در نتیجه توسل اعراب به یك تحریم جدید‌نفتی‌ثبات‌وامنیت اقتصادی جهان صنعتی باختری دچارخطر شود ـ آمریکا ممکن است علیه کشور های تولید کننده نفت مداخله نظامی کند.

تعمیم شیوه آزادی در اقتصاد مصر

بیروت ـ خبرگزاری خاورمیانه فتحی‌المطبولی وزیر بازرگانی مصر اعلام کرد که اقتصاد کشور وی بطرف تعمیم روشهای‌لیبرالی و بسط‌آزادی های فعالیت صنعتی و بازرگانی در پیشرفت است‌و دروازه های اقتصاد مصر بدون تبعیض بروی تمام کشور های عربو سایر ممالک جهان گشوده است .

وزیر بازرگانی مصر طی مصاحبه‌ای که نشریه لبنانی البیرق آنرا چاپ کرده گفته است که بخش عمومی شاه‌فنر اقتصاد ملی‌مصر است و هرگز نباید در این نقش ضعفی پیدا شود .

مطبولی اضافه کرد که سرمایه های خارجی نباید در مصر ملی و یا مصادره شود و از این گذشته مصر انتظار دارد که کشور های ثروتمند تر عرب با مسئولیتهائی که در قبال سرمایه‌گذاری کردن در مصر دارند روبرو شوند و این مسئولیتها را بپذیرند .

سناتور پرسی: کی‌سینجر بیك وضع خیالی درباره مداخله نظامی اشاره میکرد

منامه ـ خبرگزاری فرانسه ـ سناتور جمهوریخواه ایالت «ایلینویز» چارلزپرسی که اکنون از کشورهای خاورمیانه دیدن میکند ضمن نطقی در پایتخت بحرین اظهار داشت که هدف مسافرت وی تهیه زمینه‌برای‌همکاری بین‌آمریکا و کشور های خاورمیانه است نه برخورد بین آنها.»

پرسی گفت هنگامی که کی‌سینجر از مداخله نظامی احتمالی آمریکا سخن به میان آورد به یك وضع کاملاخیالی اشاره می کرد من از دهها سال قبل کی‌سینجر را می‌شناسم و تا کنون کسی‌راکه چون او واقعا به حل مسالمت آمیز مسائل جهان علاقمند باشد ندیده‌ام .

چارلزپرسی که بامداد روز سه‌شنبه از کویت وارد منامه شده است بعد از ظهر دیروز با شیخ عیسی‌بن سلمان آل خلیفه امیر بحرین ملاقات و مذاکره کرد.

سفر نیمرسمی عرفات به‌فرانسه

پاریس ـ خبرگزاری‌فرانسه ـ مجله لوپوان در شماره‌اخیر خود تاکید کرد که ازپاسر عرفات رئیس سازمان آزادی بخش فلسطین دعوت شده‌است که بطور نیمرسمی ازفرانسه دیدن کند.

«لوپوان» اضافه کرده است روشی که دیپلماسی فرانسه نسبت به سازمان آزادی بخش فلسطین پیش گرفته دولت را وادار می کند که با رهبران این سازمان وارد گفتگو شود.

مجله دنیای ورزش
با یکدنیا مطالب پرارزش
همه هفته روزهای شنبه
منتشر می شود

موزائیک ماشینی تاهید
تلفن ۶۲۱۰۵۲ ـ ۶۲۱۰۵۳

سازمان مدیریت صنعتی
«مرکز آموزش»
برای کلاسهای مشروحه زیر که‌از تاریخ ۲۵ر۱۰ر۵۳ شروع خواهد گردید ، ثبت‌نام مینماید :
دوره کامل کامپیوتر ، سیستم کنترل پروژه ، برنامه ریزی خطی ، استراتژی سازمان ، بازاریابی ، فروشندگی ، آمار ، سرپرستی ، نگهداری و تعمیرات‌وایمنی‌ماشین‌آلات تکنولوژی رفتار وسیستمهای رهبری ، تشکیلات ، کارگزینی ، بایگانی ، مدیریت اسناد ، دوره عمومی مدیریت ، حسابداری بازرگانی‌وصنعتی ، مدیریت‌مالی ، حسابرسی ، سیستم کنترل‌انبار مدیریت صنعتی
آدرس : خیابان پهلوی ـ نبش‌خیابان جام جم ـ مرکزآموزش سازمان
تلفن : ۸۹۱۰۸۱ ـ ۸۹۱۰۸۲

قابل توجه سهامداران (کمپرسور سازی ایران شرکت سهامی عام)
نظربابنکه مدت واریز وجوه افزایش سرمایه اخیر شرکت بحساب جاری ۱۲۵۰۲ بانک شهریار در تاریخ ۱۵ر۱۰ر۵۳ منقضی شده وامکان اینکه‌دراثر تغییر آدرس بعضی از سهامداران محترم متوجه تاریخ فوق نبوده‌اند، لذا بدینوسیله تاریخ مزبور به ۱۵ر۱۱ر۱۳۵۳ تمدید شدمو جهت اطلاع سهامداران آگهی میگردد.
هیئت مدیره کمپرسور سازی ایران (شرکت سهامی عام)
آ ـ ۱۰۵۸۷۶

بزرگترین تولیدکننده تریکودرآمریکا مایل است که محصولات خود را بایران صادر کند.
انواع مخمل جات ـ زیر پیراهنی ـ حوله های‌کشدار ـ ژرسه وغیره ـ علاقمندان می‌توانند بزبان انگلیسی به‌آدرس زیر مکاتبه نمایند.
EDMOND STERN, INC.
350 5th Avenue,
New York, N.Y. 10001

صاحبان صنایع وبازرگانان کشور
الاخاء
تنها مجله عربی زبان ایران از گروه نشریات موسسه اطلاعات باداشتن نمایندگی در ۱۲ کشور عربی، روزهای شنبه منتشر میشود

برای شرکت در مسابقات بین‌المللی واترپلو در تهران

اعضاء دوتیم ایران انتخاب‌شدند

روز گذشته اسامی بیست‌ودو عضو تیم ملی و تیم ملی جوانان واترپلوی ایران جهت شرکت در مسابقات بین‌المللی تهران‌که از روز جمعه ۲۷ دیماه آغاز می‌شود اعلام شد. نفرات تیم‌ملی واترپلوی ایران را تمامی‌بازیکنان این‌تیم که در بازیهای آسیائی تهران صاحب گردن‌آویز طلا شدند تشکیل میدهند.

بازیکنان تیم ملی: فیروز محمدی- حسین توکلی- بهرام توکلی- رضا کامرانی- احمد یاقوتی- حسین نسیم- حیدر شنجانی- احمد پیدایش- داریوش موحدی- مرتضی شرمت- رضا مجدپور.

بازیکنان تیم ملی جوانان: فریبرز کشور دوست - حسین کامرانی - حمید ریاضی- جواد شبیری - شهرام ماونادی- ناصر بدری- ایرج‌رئوف‌آذر- داریوش‌میرزائی - محمد مسروری- جواد گرامی- خشایار توکلی.

در مسابقات بین‌المللی تهران تیم‌های واترپلوی بلژیک - مصر- لبنان ودو تیم از ایران شرکت دارند و دیدار روز افتتاحیه را تیم بلژیک و تیم ملی ایران انجام خواهند داد.

مسابقات کشتی آزاد باشگاههای عمومی تهران

تاج فارغ‌البال بسوی قهرمانی میرود

در پایان مبارزات دیشب تعداد مسابقات انجام شده کشتی آزاد باشگاههای عمومی پایتخت به۱۲۰ رسید ولی هنوز سوای چند مبارزه دیدارهای حساس برگزار نشده است.

با کنار کشیدن عبداله حاج احمدی کشتی‌گیر ۷۴ کیلوی باشگاه اقبال، شانس قهرمانی تاج زیادتر ازگذشته شد، چرا که اقبال علاوه برغیبت در دسته فوق سنگین حالا در ۷۴ کیلو نیز بی‌امید است.

حاج‌احمدی که چندی پیش در تمرین دندانش شکسته بود، درحالیکه هنوز بهبودی کامل نداشت بدون توجه بعواقب این آسیب‌دیدگی بدستور مربی در مسابقات‌حاضر شد ولی بعداز یکدوره استراحت در دوره دوم ضمن کسب پیروزی چندبار مسابقه را بخاطر ناراحتی ناشی از آسیب‌دیدگی قطع کرد وسرانجام باوجود پیروزی درپایان اعلام داشت در دوره بعد حاضر نخواهد شد.

دیشب دو مبارزه حساس در وزنهای ۴۸ و ۶۸کیلو برگزار شد که در دیدار نخست خلیل رشید محمدزاده کشتی‌گیر فرنگی دربرابر محمد بزم‌آور باضربه فنی‌مغلوب شد، درحالیکه در دیدار بعدی محمد رضا توائی و قدرت پورکریمی در برابر هم بیک نتیجه مساوی دست یافتند.

این مبارزه که حاشیه‌نشین‌ها آنرا حادتر از معمول ساخته بودند باضعف داوری همراه بود، بطوریکه داور میانی مسابقه بعداز ۶بار تذکربه۲ کشتی‌گیر بازهم‌نتوانست نظر دیگران را (رئیس تشک وقاضی) برای دادن اخطار جلب کند.

پیروزی صباح‌الدین فرجی مقابل غلام عین‌اله‌پور و بردابوطالب طالبی برابر اصغر کیان‌پیشه و درخشش‌حسن زارع کشتی‌گیر جوان‌باشگاه تاج‌حوادث دیگر این‌مسابقات بود. مبارزات فرداشب به‌نقطه پایان میرسد.

بسکتبال دختران باشگاهها

امشب‌مسابقات پایان میابد

امروز بعد از ظهر آخرین بازیهای‌دورنخستین مسابقات بسکتبال قهرمانی دختران باشگاههای تهران انجام خواهد شد، آزمایش‌افسر، پاس- دخانیات و تهرانجوان - ایرانا حریفان ۳ دیدارروز پایان هستند.

دیشب‌درهشتمین‌شب‌مسابقات تاج ۲۹ - ۷۱ برصنعت نفت غلبه کرد. نتیجه وقت اول ۴۲-۱۷ بسود تاج بود. در بازی بعد آزمایش ۳۴ - ۸۲ پاس را شکست داد. آزمایش هم در نیمه نخست ۱۳ - ۴۳ برحریف برتری داشت. در سومین مسابقه ایرانا بر دخانیات چیره شد. بعد از برتری ۲۷-۲۶ در پایان ایرانا۴۶-۵۸ حریفرامغلوب کرد.

با توجه به نتایج بدست‌آمده تاکنون تاج‌قهرمان مسابقات و تیمهای آزمایش و ایرانا در مقامهای بعدی قراردارند.

بعداز موفقیت جهانی فیلمهائی چون : تویهای‌ناوارون - قلعه عقابها ، اینك آخرین شاهکار نویسنده معروف «الیسترمك‌لین» بصورت یك اثر پرانتریك جاسوسی و حادثه‌ای تقدیم میشود

ازصبح چهارشنبه فقط در

سینما پارامونت

فیلمی که شما را با حوادثی عجیب و ماجرا هائی فوق‌العاده در میان کولیهای سرزمین اسپانیا روبرو میکندو خاطره‌ای فراموش نشدنی باقی میگذارد

برای رزرو بلیط به گیشه سینما پارامونت مراجعه فرمائید

مرحله‌نیمه نهائی‌مسابقات والیبال‌قهرمانی باشگاههای‌تهران

تاج‌و دخانیات بازیگران دیدار سرنوشت

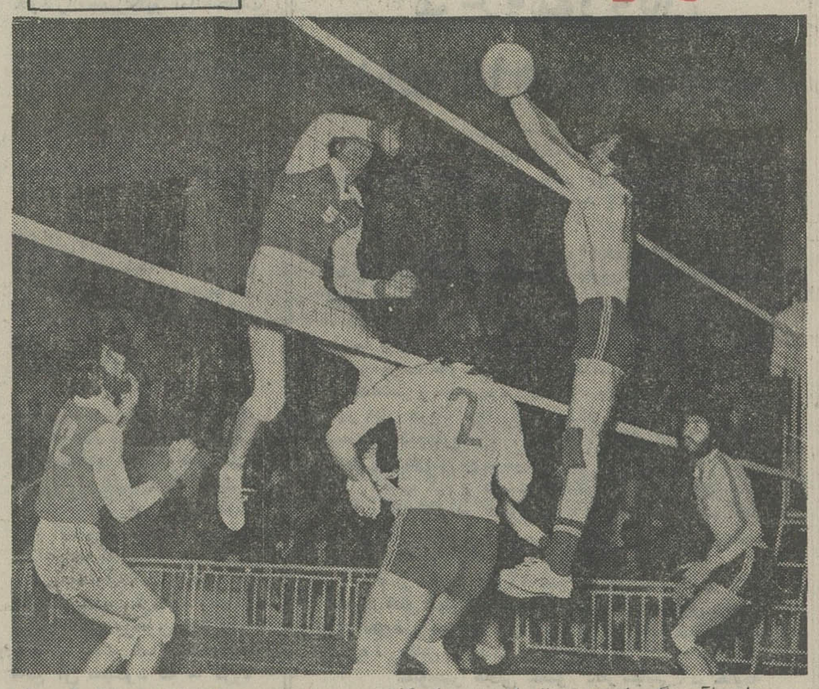

تاج باآسودگی بانتیجه ۳-۰ از سد هما گذشت . تصویر صحنه‌ای از این دیدار است که عزیز پرتوی بازیکن تیم تاج توپی را از سد دفاعی یک یار حریف عبور داده است.

تاج و دخانیات یکبار دیگر فینالیست شدند . این هردوتیم دیشب در ۲ دیدار بزرگ و هیجان انگیز از سد نیمه نهائی مقابل دو حریف‌خوب‌و امیدساز گذشتند . دیدار تاج برابر هما بهمان شکل که از قبل پیروزی تاج قابل پیش‌بینی بود ، تقریبا دیداری بود یک طرفه . اما در نبرد دیگر بین دخانیات - تهران‌جوان‌هیچ‌چیز قابل‌پیش‌بینی نبود .

فینال مجدد

بدین ترتیب تاج و دخانیات دو حریف فینالیست مسابقات سال قبل که در مسابقات امسال نیز در همان دور قبل درمصاف هم قرار گرفتند فردا شب برای فتح عنوان قهرمانی مجددا به رقابت باهم برخواهند خاست . دخانیات یکبار دیگر این‌شانس را یافته است که‌از مقام‌قهرمانی سال پیش خود دفاع کند و تاج که در بازی قبل بانتیجه‌ای دور از انتظار (۳-۰) دخانیات را شکست داد ،مقتدر و مطمئن به پیروزی مجدد و قهرمانی‌والیبال باشگاه های تهران در این‌فصل می اندیشد .

بازی نخستین دیروز را تهران‌جوان - دخانیات برگزار کردند . تهران‌جوان که در مسابقات دور پیش‌از نیمه‌نهائی در گروه خود قهرمان شده‌بود، علیرغم همه انتظاری که به‌ادامه درخشش این تیم در دیدارهای اوج میرفت ، برابر دخانیات خیلی زود از پا ایستاد . این تیم اوج قدرتش را در گیم سوم در برابر حریف بنمایش گذاشت و ۱۵-۱۳ صاحب پیروزی شد. آن‌هم درحالی که‌محمود چائیچی شاممهره دخانیات‌بخاطر آسیب دیدگی پا مجبور به ترک میدان شده بود .

یك گیم پیروزی !

دخانیات گیم های اول ودوم را ۱۵-۹ و ۱۱-۱۵ از تهران جوان برده بود و گیم سوم را هم درحالی ۱۳-۱۵ ازدست داد که ابتدا ۸-۰ بر تهران‌جوان برتری داشت .

سرنوشت بازی این دو تیم در گیم چهارم روشن شد . دخانیات با فرستادن‌مهدی ناطقی بجای چائیچی به میدان این گیم را آغاز کرد و سرانجام ۱۵-۸ این گیم را هم برد . بجز چائیچی کاپیتن تیم دیگر بازیگران دخانیات‌گوگانی ،حمید شلتوکچی ، نادرپاکرو ومنوچهر آخشین بودند .

بازی بعد باوجودی که ، بیشتر یک دیدار یکطرفه بود، معهذا بخاطر تلاش‌بهتر بازیکنان هما از هیجان‌بیشتری‌برخوردار بود . تاج با پیروزی در ۳ ست پیاپی ۳-۰ هما را مغلوب کرد. نتایج ۳ گیم ۷-۱۵ ، ۶-۱۵ و ۸-۱۵ بسود تاج بود .

دیدار فینال مسابقات‌والیبال قهرمانی مردان باشگاه های تهران ساعت ۵ بعداز ظهرفردا در سالن فرح انجام خواهدشد. پیش‌از این فینال ، هما و تهران‌جوان برای مقام سومی مبارزه خواهند کرد .

فوتبال قهرمانی باشگاه های انگلیس

ایپسویچ تنها در صدر

در بیست و ششمین هفته مسابقات فوتبال گروه اول باشگاههای انگلیس ایپسویچ با شکست ۲-۰ میدلز برو رقیب همخانه‌خود، به تنهائی درصدر باقی ماند . ایپسویچ در دیدار بزرگ دیروز که در خانه این تیم برگزار میشد در دقیقه ۲۳ باشلیک‌گل ساز راجراوسبورن از حریف پیش افتاد . دیوید جانسون مهاجم دیگر ایپسویچ تثبیت کننده پیروزی تیمش با زدن گل دوم بود . اکنون ایپسویچ‌از ۲۶ مسابقه صاحب ۳۲ امتیاز میباشد . اورتون که دیروز ۳-۰ برلسترسیتی پیروز شد با یک بازی کمتر با ۳۱ امتیازدرمقام دوم قرار دارد . گاری‌جونز ، استوارت پیرسون و نیکلیونز زندگان ۳ گل تیم لیورپولی‌دردیدار بالستر بودند. در رده سوم جدول ۳ تیم میدلزبرو ، آستوک سیتی و برنلی مشترکا قرار دارند . این‌هر سه صاحب ۳۰ امتیاز میباشند .

نتایج مسابقات دیروز

کوئینزپارک ۰ برنلی ۱
استوکسیتی ۰ بیرمنگهام ۰
شفیلدیونایتد۱ منچسترسیتی ۱
نیوکاسل ۲ توتنهام ۵
ایپسویچ ۲ میدلزبرو ۰
دربی ۲ لیورپول ۰
آرسنال ۲ کارلایل ۱
اورتون ۳ لسترسیتی ۰
لیدز ۲ وستهام ۱
لوتون ۱ چلسی ۱
گاونتری ۲ وولوز ۱

برای شرکت در تمرینات‌تیم‌فوتبال‌ارتش

حسن نایب آقاهم دعوت شد

حسن نایب آقا مدافع خوب ومطمئن تیم فوتبال باشگاه ها که در حال حاضر سرگرم گذراندن دوره خدمت زیر پرچم خود می باشد ، برای شرکت در تمرینات تیم‌فوتبال نیروهای مسلح شاهنشاهی دعوت شد. او سی‌وچهارمین دعوت شده برای این‌تیم‌است.

تیم فوتبال ارتش ایران که درحال حاضر هفته‌ای ۳روز تمرین‌انجام می‌دهد،درتدارک برگزاری۴دیدار رفت‌و برگشت خود با تیم‌های فوتبال ارتش کشورهای بحرین و ایتالیا در کادر مسابقات‌فوتبال مقدماتی ارتشهای جهان می‌باشد.

اعلامیه‌پذیره‌نویسی وعرضه‌سهام‌سیمان‌تهران (شرکت‌سهامی‌عام)

نام و شماره‌ثبت شرکت موضوع شرکت و نوع فعالیت آن

سیمان تهران (شرکت سهامی عام) شماره‌ثبت۴۵۰۳ احداث کارخانه سیمان و بطور کلی تولید هرنوع‌مصالح ساختمانی وبوجود آوردن‌همه نوع‌تاسیسات وتجهیزات وواحدهائی که مربوط به‌تولیدات موضوع شرکت‌باشد و بالاخره هر نوع عملیات و معاملاتی که مستقیما یا غیر مستقیم جهت انجام مقاصد بالا لازم یا مفید باشد .

مرکز اصلی

خیابان کوشك ـ انتهای خیابان ارباب جمشیدشماره ۵۷و شرکت‌شعبه ندارد .

مبلغ سرمایه شرکت‌قبل از افزایش سرمایه

۱ر۴۰۰ر۰۰۰ر۰۰۰ ریال

سهام ممتاز و تعداد آن

شرکت دارای ۶۸۰ر۰۰۰ سهم ممتاز با نام میباشد و صدی پانزده از سود خالص سهمیه سهام ممتاز است .

اعضاء هیئت مدیره و مدیر عامل

آقایان احمد علی ابتهاج فرزند مرحوم ابراهیم‌شناسنامه شماره ۱۲۴۰۱ تهران ساکن تهران رئیس هیئت‌مدیره و مدیر عامل ، رضا شهیدی فرزند عبداله شناسنامه شماره ۹۰۶۵مشهدساکن‌تهران،عبدالعزیزفرمانفرمائیان فرزند عبدالحسین شناسنامه شماره ۲۴۱ تهران ، هوشنك فاضل فرزند اسداله شناسنامه شماره۴۰۸۵ رشت ،پروانه پزشکیان فرزند نرسس شناسنامه‌شماره ۱۸۲۸۸ تهران

شرایط حضور وحق‌رای صاحبان سهام

قطع نظر از عده سهام حق حضور صاحبان سهام در مجامع دارند و هر سهم دارای یك را ی‌میباشد.

عمومی

مقررات راجع به تقسیم سود و تشکیل اندوخته بشرح زیر است :

پس از وضع هزینه های اداری و انتظامی و هزینه عملیات شرکت و استهلاك ها٪ به حساب‌اندوخته‌قانونی تامعادل ده درصد سرمایه و ۵٪ سودی که در همان سال به صاحبان سهام پرداخت میگرددبعنوان‌پاداش‌هیئت‌مدیره وبقیه پس از کسر مالیات سود سهام وصدی۱۵ از سود خالص که‌سهمیه‌سهام ممتازاست‌بین‌صاحبان سهام‌به نسبت سهام‌پرداخت خواهد گردید . شرکت اوراق قرضه منتشر نکرده است .

مبلغ دیون شرکت تا آخر شهریور ماه ۱۳۵۳ و دیون اشخاص ثالث که توسط شرکت تضمین شده است

۱ر۷۶۷ر۸۵۶ر۹۴۷ - ۴۷۶ر۳۹۲ر۲۱۹ ریال

مبلغ افزایش سرمایه

۱۰۲ر۰۰۰ر۰۰۰ ریال

تاریخ شروع و خاتمه مهلت پذیره نویسی

از ۲۳ر۱۰ر۱۳۵۳ لغایت ـ ۵۳ر۱۲ر۲۲

مبلغ اسمی هر سهم

یکهزار ریال است و سهام افزایشی بر مبنای معامله هر روز در بورس اوراق بهادار بعموم عرضه میگردد و صاحبان‌سهام‌بااستفاده ازحق تقدم خود تعهدی نکرده‌اند .

روزنامه اطلاعات بعنوان روزنامه کثیرالانتشار جهت درج آگهی های شرکت معین شده است .

در اجرای نیات‌خیرخواهانه‌شاهنشاه آریامهر و بنابه تصمیم هیئت مدیره و نظر کمیسیون نظارت بر گسترش مالکیت واحد های صنعتی‌وزارت صنایع و معادن سرمایه شرکت به میزان ۱۰۲ر۰۰۰ر۰۰۰ ریال‌منقسم‌به۱۰۲ر۰۰۰ سهم‌عادی‌یکهزارریالی‌با نام افزایش‌داده میشود،اینك‌پیروآگهی مورخ۲۳ر۸ر۱۳۵۳ روزنامه های اطلاعات وکیهان که‌تعدادی از سهام به کارگران‌و کارمندان فروخته شده‌بقیه سهام بدینوسیله به عموم عرضه میگردد .

علاقمندان میتوانند در مهلت پذیره نویسی در تهران به بورس‌اوراق‌بهادار واقع در خیابان‌سعدی جنوبی‌ـساختمان تقی‌نیا مراجعه نموده و تعداد سهام‌مورد علاقه را به قیمت روز بر مبنای معامله دربورس خریداری وبهای‌سهام‌خریداری رابحساب جاری شماره ۵۰۱۱ بانك بازرگانی ایران ـ شعبه کوشك واریز نمایند . (از مبلغ فروش معادل یکهزار ریال بحساب سرمایه و بقیه بحساب اندوخته شرکت منظور میگردد) .

هر فرد حداقل یك سهم‌و حداکثر ۵۰۰ سهم میتواند خریداری نماید . بدیهی است در صورتیکه کلیه سهام عرضه شده زودتر از مهلت معینه فروخته‌شود بلافاصله فروش‌قطع‌خواهد گردید .آخرین نرخ فروش سهام در بورس اوراق بهادار ۱ر۶۲۵ ریال است وخریداران سهام‌ازسود کامل‌سال۱۳۵۳ منتفع خواهند گردید . آخرین ترازنامه و حساب سودو زیان شرکت‌که‌بتصویب مجمع عمومی‌رسیده است در اداره ثبت شرکتها و مرکز شرکت برای مراجعه علاقمندان آماده است .

سیمان تهران (شرکت سهامی عام)

تلویزیون بلر جام جهان نما

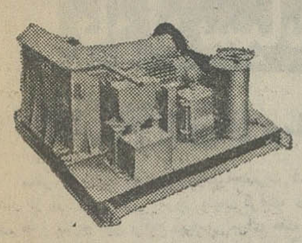

Graff
silberblau

وینچهای تمام برقی ودستی ساخت کارخانجات فاف آلمان.
نماینده انحصاری: وزنه (شرکت سهامی خاص)
خیابان آیزنهاور ـ بعد از دانشگاه آریامهر ـ ۶۴۶
تلفن : ۸۴-۹۵۰۰۸۱

انجمن دوستیرگان و بانوان

کلاس شیرینی پزی
دوره : فقط یك‌ماه ، هفته‌ای یك‌جلسه
در این مدت ، طرز تهیه انواع شیرینی‌ها را فرا میگیرید .
علاوه براین ، برای دوره جدید این کلاس ها درانجمن نامنویسی میشود:
کاراته ـ منشیگری ـ آرایش و زیبائی‌وفارسی آشپزی ـ خیاطی ـ ماشین‌نویسی ـانگلیسی
خیابان شمالی ـ تلفن های ۸۲۴۸۳۱ و ۸۲۳۷۳۷ ـ انجمن دوستیرگان و بانوان

بام خانه شما هرگز چکه نخواهد کرد
اگر آنرا با ایزوگام بپوشانید

شرکت پشم شیشه ایران (سهامی خاص)
خیابان شاهرضا ـ صبای جنوبی ـ شماره ۱۳ ـ تلفن‌های ۴۴۳۱۷ - ۴۸۵۲۱ - ۶۶۷۵۳۷

رادیو پخش و پخش کاست استریو
هیتاچی مخصوص اتومبیل
باموجهای متوسط ـ کوتاه واف ام

کاملترین رادیو پخش کاست با شهرت و معروفیت جهانی هیتاچی اولین‌رادیو پخش کاست‌با برگشت‌سریع‌دوطرفه
هیتاچی اولین و بزرگترین کارخانجات تولیدی ژاپن
نماینده انحصاری در ایران:شرکت رادیو شهاب
خیابان شاه ساختمان آلومینیوم تلفن: ۶۶۵۶۱۱ - ۶۶۲۹۱۷ - ۶۶۲۹۱۶
فروش در تهران : رادیو کوچار ـ خیابان شاهرضا پیچ‌شمیران تلفن ۳۹۲۵۳۱

هویدا نیروهای تازه‌نفس را بکار می گیرد

امیر عباس هویدا نخست‌وزیر، دیروز اندکی پس از انتخاب بسمت دبیر کل‌حزب ایران‌نوین اعلام داشت که تمام سعی و کوشش خود را برای پیروزی حـزب ایران نوین در صحنه سیاست ایران بکار خواهد برد.

هویدا گفت احراز مقام دبیر کلی ، احساس یک مسئولیت بزرگ است. میدانید که ما در آستانه یک انتخابات پارلمانی هستیم که بنظر من یکی از حساس ترین‌دوره های انتخاباتی ما خواهد بود، من بعنوان‌دبیر کل حزب وظیفه مشکل و بزرگی را در راه پیشبردن حزب‌بسوی یک پیروزی انتخاباتی در پیش دارم. اما یکپارچگی حزب ما و نفوذ عمیق آن در میان‌مردم و بعلاوه کارنامه درخشانی که دولت حزبی ما ارائه داده بما این نوید رامیدهد که درانتخابات آینده با اکثریتی عظیمتر پیروز شویم. برای‌احرازاین پیروزی، ماناگزیریم که سازمان‌های حزبی خود را تجهیز کنیم. اماانتخابات تنها کارو تنها هدف ما درحزب نیست، مااز‌لحاظ توسعه فرهنگ سیاسی مردم و جلب مشارکت آنها در امور مربوط به‌خود رسالت بزرگی بعهده گرفته‌ایم‌که تمام تلاش و کوشش خود را باید برای تحقق بخشیدن به‌آن بکار اندازیم.»

هویدا گفت، دبیر کلی او بـا تغییراتی در اساسنامه و مرامنامه حزب همزمان شده و هدف این است که به پایه های حزب در میان مردم قدرت بیشتری داده شود .

نیروی جوان

هویدا تغییرات در کادر های حزبی را برای اجرای برنامه‌ها و هدف های نو لازم تلقی نکرد، اما استفاده از نیروهای تازه نفس را اجتناب‌ناپذیر دانست ، وگفت ، همکاران او در حزب وچه آنهائی که مقاماتی دردولت دارند وچه آنهائی که درمجلسین و حزب‌مسئولیت‌هائی‌راپذیرفته‌اند صادقانه خدمت کرده‌اند و قدرت امروز حزب مرهون تلاش‌های همه‌آنها است. «اما این‌بهیچوجه مانع آن نمیشود که ما گروه های دیگری ازجامعه بخصوص جوانان را که میتوانند کارآئی و قدرت بیشتری از خود نشان دهند بصفوف خود جذب‌بکنیم. من برای پیروزی حزبمان در صحنه سیاست ایران از همـه گروههائی‌که‌بدان روی آورده‌اند یاروی میاورند استفاده خواهم کرد. من بدون اینکه روی‌تغییر در کادرهای‌حزبی‌تکیه کنم روی تحولات حزبی‌برای ایجاد تحرک بیشتر درهمه‌افراد حزبی و همه افراد مردم تکیه میکنم . تغییردر اساسنامه و مرامنامه تحـرک جدیدی را در این زمینه به ما خواهد داد.»

در حاشیه کنگره ۱۴ هزار نفری ایران‌نوین
مرغ وموز ونان غذای ۱۴هزار نفراست

* دیروز راس ساعت ده بامداد ۱۴ هزار نفر اعضای شرکت کننده در کنگره سوم حزب ایران‌نوین با نظم و ترتیب ویژه‌ای در تالار بزرگ مجموعه ورزشی آریامهر مستقر شده بودند و شاید یک صندلی خالی‌حکم کیمیا را داشت .

* درحالی که در اجلاس امروز کنگره صندلی‌های خالی نسبتا زیادی دیده‌میشد اما بمروراز‌سوی «همسلکان» اشغال میشد .

* تغذیه شرکت کنندگان در کنگره سوم از جملـه برنامه های بزرگ برگزار کنندگان کنگره است و مسئولان برای سرعت کار و رعایت بهداشت از شیوه تغذیه «مختصر و مفید» بهره گرفته‌اند . باین صورت که هنگام ظهر میان هریک از شرکت کنندگان یک جعبه مقوائی که محتوی یک‌چهارم مرغ ، یکموز ، سالاد الویه ، دو عدد تخم‌مرغ و نان توزیع میشود .

آفتاب گرم و دوست داشتنی این روز های‌زمستان شرکت کنندگان در کنگره را با بسته های غذائی خود به محوطه مجموعه ورزشی و زمین های چمن میکشاند که نظیر یک پیکنیک بزرگ است .

* از ساعت ۱۱٫۳۰ صبح دیروز که منوچهر کلالی آخرین نطق دبیرکلی خود را ایراد کرد تابلوی‌شناسائی وی تعویض شد و این تابلو در جایگاه هیئت رئیسه کنگره در مقابل او بچشم می خورد .

«منوچهر کلالی عضو دفتر سیاسی » در حالیکه تابلوی مقابل هویدا چنین است : «امیرعباس‌هویدا نخست وزیر و دبیرکل حزب ایران‌نوین» .

* در محل برگزاری کنگره ، ۸ نمازخانه نیزتدارک دیده شده است و محل نمازخانه ها اتاق های بزرگی است که با قالی مفـروش شده . امروز درحالی که برنامه اجلاسیه کنگره ادامه داشت گروهی از اعضای کمیته های ولایات در نمازخانه ها اجتماع کرده بودند وپیرامون رویداد های کنگره به بحث و گفتگو سرگرم بودند .

* انتظامات یکی از نکات جالب کنگره ۱۴ هزار نفری است . تاکنون دیده نشده ۱۴ هزار نفر قبل‌ازساعت معینی در محل تعیین شده خود مستقر شوند . مامورین راهنما کمک بزرگی برای پیدا کردن جا ها بودند وگرنه افراد ساعت ها در کریدور ها عقب سالن سرگردان می ماندند .

به کارکنان آموزش وپرورش بورس خارج از کشور داده میشود

برای بالا بردن سطح معلومات و اطلاعات کارکنان آموزشی ، اداری و تربیتی وزارت آموزش و پرورش و آشنا ساختن آنها با پیشرفتهای نوین علمی در زمینه های مختلف و همچنین تربیت کادر های ورزیده در رشته‌هائی که منطبق با نیاز های نظام‌جدید آموزشی کشور باشد با استفاده از بورسهای واگذاری کشورهای خارجی و سازمانهای بین‌المللی عده‌ای افراد واجد شرایط به خارج از کشور اعزام خواهندشد.

برای آگاهی از وضع خدمت‌و میزان آشنائی کارمندان‌آموزشی و اداری به زبانهای خارجی ، پرسشنامه های‌حاوی اطلاعات‌مورد نیاز از طرف‌دفترروابط بین‌المللی وزارت آموزش وپرورش تهیه و به تمام واحدهای‌آموزش‌وپرورش ارسال گردیده است.

دعوت از داوطلبان برای‌شرکت در مصاحبه و امتحان براساس اطلاعات خواسته‌شده‌درپرسشنامه ها انجام خواهد گرفت.

نرخ انبارداری ۳۰ در صد تقلیل یافت

سخنگوی‌وزارت راه وترابری اظهارداشت برحسب تصمیمات متخذه در سازمان بنـادر و کشتیرانی بمنظور ترغیب بیشتر بازرگانان و صاحبان کالا نسبت به ترخیص و حمل کالا های خودازبنادر خرمشهر ـ شاهپور و بندرپهلوی ، کلیه کالا هائی که تا آخر سال جاری از بنادر فوق‌الذکر ترخیص و حمل گردد معادل ۳۰ در صد نرخ تعرفه انبارداری متعلقه تقلیل داده خواهد شد از تاریخ ۱۵ دیماه تعرفه انبارداری بشرح زیـر تغییر میکند .

بعداز ۱۵ روز اولیه از روز ۱۶ تا ۹۰ روز و بیشتر از آن برای هر ده کیلو کالا از روزی ده صدم ریال تا روزی‌یک ریال تعیین میگردد .

دوسفینه شوروی درفضا بهم ملحق شدند

در عکس دو فضانورد شوروی چند لحظه قبل از پرواز دیده می شوند. نفر سمت چپ سرهنگ «الکسی‌گوبارف» و نفر سمت‌راست گئورگی گرچکو مهندس پروازاست (عکس رادیوئی آسوشیتدپرس)

مسکو ـ خبرگزاری فرانسه ـ تاس خبرگزاری رسمی شوروی اعلام کرد سفینه کیهانی «سایوز ۱۷» بامداد امروز با یک مانور مـوفقیت‌آمیز به سفینه مداری «سالیوت ٤» ملحق شد و دو فضانورد شوروی ، الـکسی گوبارف» و «گئورکی گرچگو» از دریچه مخصوص‌وارد کابین‌سفینه مداری شدند.

باین ترتیب ایستگاه مداری علمی که روز ۲۶ دسامبر بفضا پرتاب شده بود از امروز کار خودرادر فضا آغاز کرد.

خبرگزاری تاس گفت فضانوردان شوروی پس از الحاق سفینه‌شان به سالیوت دست بیک سلسلـه آزمایش ها و تحقیقات در باره سیستم آزمایشگاه فضائی‌وهمچنین تحقیقاتی درباره منابع ثروت‌زمین خواهند زد .

شاهنشاه وسادات تهدیدات نفتی غرب را رد کردند

اعلامیه مشترک ایران و مصر ساعت ۲ بعداز ظهر امروز در تهران و قاهره انتشار یافت . این اعلامیه‌حاوی‌بررسی مذاکرات رهبران‌ایران‌و مصر و توافقهای سیاسی و اقتصادی ایران ومصر است .

در اعلامیه گفته شده که رهبران دو کشور در محیطی دوستانه و «حقیقت‌ابر ادرانه»مذاکراتی «سازنده» انجام داده و طی آن اوضاع بین‌المللی ، خاورمیانه ومناسبات میان دو کشورو همچنین بحران اقتصادی و پولی و تورم روبه توسعه را بررسی کردند اعلامیه میگوید :

رهبران دو کشور در مـورد ضرورت دست یافتن فوری براه حل‌های مناسب برای این مسئله که تاثیر مستقیم روی تقسیم‌بندی جهان به کشورهای در حال‌رشد و فقیر از یک سوی و کشور های توسعه یافته و غنی ازسوی دیگر دارد .

و نیز در مورد عدم تناسب و توازن بین قیمت های مواد خام و کالاهای تولید شده اتفاق نظـر کامل داشتند .

در این زمینه طرفین از لحاظ رد مانورهای کنونی‌که‌بمنظور توجیه مسئله تورم‌و افزایش ادامه‌توازن در سیستم اقتصادی بی‌معنی به بهای افزایش قیمت نفت‌بعمل آمده ونیز کوشش غیر قانونی برای گذاشتن گناه این اوضاع بردوش کشورهای در حال رشد فقط باین دلیل که آنها اصرار داشتند حق بی‌چون وچرای خودرا دربهره‌برداری ازمنابع و توسعه اقتصاد ملی براساس بنیان های استوار در جهت نیل به هدف های ملی در زمینه توسعه و ترقی بعمل آورند ، اتفاق نظر داشتند .

هردو طرف یکبار دیـگر تاکید کردند که هرگونه راه‌حلی برای این‌مسئله اقتصادی جهان‌باید در درجه اول‌براساس تفاهم‌و همکاری انجام گیرد . ازراه تهدید وتوسل به‌خشونت واین راه‌حل همچنین به‌تبادل میان قیمت های مـواد خام و کالا های تولید شده‌بستگی کامل داشته باشد .

در اعلامیه گفته شده دو طرف نسبت به اوضاع خاورمیانه بـا توجه به علاقه مشترکی که هردو کشور به حفظ امنیت و صلـح منطقه‌ای که‌از نظر نظامی واجد اهمیت‌بسیاری است توجه وافری مبذول داشتند آنها همچنین تاکید کردند که پیروی اکید از اصول حقوق بین‌المللی و نیز هدفها و اصول منشور سازمان ملل متحد ضرورت تام دارد .

آنها همچنین یکبار دیگر لزوم حفظ و ترویج عدالت و قوانین بین‌المللی و مخالفت باتجاوز به‌هر شکل و شیوه‌ای را مورد تاکید قرار دادند.

عقب نشینی اسرائیل

طرفین باین نتیجه رسیدند که اقدام فوری برای اجرای تـمام قطعنامه های سازمان ملل متحد مربوط به عقب نشینی کامل نیرو های اسرائیل از سرزمین های اشغال شده اعراب و تحقق‌حقوق مشروع ملی مردم فلسطین و نیز جلوگیری هر نوع تغییر یک طرفه دروضع بیت‌المقدس‌اجتناب ناپذیر است .

طرفین معتقد شدند که تشکیل هرچه زودتر کنفرانس ژنو به منظور استقرار صلحی پایدار و عادلانه در منطقه اجتناب ناپذیر است و نمایندگان سازمان آزادی بخش فلسطین باید به عنوان نماینده مردم فلسطین درتشریفات و جلسات‌آن شرکت داشته‌باشند.

اعلامیه می گوید شاهنشاه سیاست عقلائی و ناسیونالیست پرزیدنت سادات را در برخورد با بحران خاورمیانه‌و دست‌آورد های ملت مصرو نیرو های مسلح ایشان را درجنگ قهرمانی آزادی بخش اکتبر ۱۹۷۳ مورد حمایت وتائید قرار دادند .

محمد انور سادات احترام و ستایش خود را نسبت به رهبر مردم ایران و حمایت برادرانه‌ای که رهبر ملت ایران از آرمان‌عرب به عمل آورده‌انـــد و مخالفت اعلیحضرت شاهنشاه آریامهر بـا تملک اراضی از طریق زور که‌در جریان جنگ آزادی بخش اکتبر ۷۳ از سوی ایران ابراز شدبیان داشتند طرفین رضایت کامل خود را از تصویب طرح قطعنامه دو کشور در زمینه غیر اتمی کردن خاورمیانه و ممنوع کردن وجود سلاح های اتمی در این منطقه در مجمع عمومی سازمان ملل متحد ابراز داشتند . باین اساس دو کشور از تمام کشـور های جهان خواستند تا گام های لازم درجهت اجرای این قطعنامه وپیوستن‌به عهدنامه عدم گسترش سلاح های هسته‌ای بردارند .

رهبران دو کشور اعتقادراسخ خود را نسبت به اهمیت تقویت مناسبات ایران و اعراب و تلاش بهتر وسیله‌ای برای ایجادمحیطی مناسب که بتواند از نظر توسعه همکاری و ریشه‌کن کردن‌هرگونه اثری از عدم توافق موثر افتد ، ابراز داشتند .

در اعلامیه گفته شده است سادات دعوت شاهنشاه را برای دیدار از ایران پذیرفت .

پیش‌پرداخت خریداراضی افزایش مییابد

در آئین‌نامه اجرائی لایحـه معاملات زمین ، رقم پیش پرداخت نقدی دولت، برای خرید اراضی مردم افزایش می‌یابد و ازدویست هزار تومان به دویست و پنجاه هزار تومان خواهد رسید.

درماده ٤لایحه‌تقدیمی اشاره‌شده است که در صورت ارائه زمین برای فروش از طرف افراد ،هر گاه زمین برای تامین احتیاجات دولت مناسب باشد ، دولت آنرا با بهای عادله روز به شرح‌مذکور خریداری و بهای آنراتادومیلیون ریال نقد وبقیه را پنج ساله بـا بهره‌ای معادل‌بابهره اوراق قرضه خواهد پرداخت والا از طرف دولت فقط برای یکبار دیگراجازه فروش زمین صادر خواهد شد .

براساس گفتگو هـائیکه در کمیسیون های مجلس شورایملی صورت گرفته ، قرار شده است رقم نقدی‌پـرداختی بابت خرید اراضی از مردم از دویست هزار تومان به دویست و پنجاه هزار تومان افزایش یابد.

★ حمایت‌از زمینداران‌کوچك

کارشناسان معتقدندکه باین‌ترتیب دولت به صاحبان اراضی کوچک امکان میدهد که قیمت زمین خود را نقدا دریافت دارند و یاقسمت مهمی از آنرا قبلاز دولت‌بگیرند.

بعبارت دیگـر با اصلاحیکه در آئین‌نامه اجرائی خواهد شد ، صاحب یک قطعه زمین ۲۵۰ متر مربعی داخل محدوده که قیمت خوب آن مترمربعی یکهزار تومان باشد میتواند قیمت زمین خودرا نقدا دریافت کند و یا درمـورد اراضی خارج از محدوده، نیزاین رقم زمین های بزرگتری را شامل خواهد شد و در حقیقت از زمینداران کوچک حمایت بیشتری بعمل خواهد آمد.

★ پیش‌گیری از سودجوئی

خبرنگار ما اضافه کردکه اوراق قرضه پس‌انداز مسکن که قـرار است از طرف دولت منتشر شود کاملا آماده شده و حداکثر تایک ماه دیگر انتشار خواهد یافت .

وزارت مسکن و شهـر سازی امکاناتی فراهم خواهد آورد تا صاحبان اوراق قرضه ،آنرا نزد بانکها که نام آنها اعلام خواهد شد بودیعه بگذارند . به‌این دسته از صاحبان اوراق قرضه حق‌تقدم در تحویل ساختمان داده خواهد شد و باین ترتیب وزارت مسکن و شهر سازی کوشش خـواهد کرد که اوراق قـرضه مسکـن وسیله‌ای برای سودجوئی افراد نشود ، و خریدارانیکه احتیاج به مسکن دارند، آنرا خریداری کرده و برای خانه‌دار شدن از آن استفاده کنند.

خریدارانیکه ۲۵ درصد ازارزش آپارتمان را از اوراق قرضه دردست داشته بـاشند میتوانند صاحب مسکن شوند و بقیه قیمت خانه را ظرف ۱۵ سال با بهره ٤و ٦و ۸درصد بپردازند .

بهره ٤درصد برای آپارتمان‌های تا۱۰۰ هزار تومانی ،٦ در صد برای آپارتمان های تا ۲۰۰ هزار تومانی و ۸ در صد برای‌آپارتمان های ۳۰۰ هزار تومانی خواهد بود .

عملیات آپارتمان سازی از سال آینده در تهران و شهرستان ها در حجم وسیع‌آغاز خواهد شد.

اساسنامه حزب ایران‌نوین تغییر کرد

امروز در دومین روزاجلاس کنگره سوم حزب ایران نویـن تنی چند از نمایندگان احزاب سیاسی چپگرا و راستگرای شرق و غرب که در این‌کنگره حضور یافته‌اند بیاناتی ایـراد کردند .

درجلسه امروز کنگره که با حضورامیرعباس هویدا نخست وزیرودبیر کل حزب ایران‌نوین وبریاست‌مصطفی الموتی تشکیل شده بود مخبرین دو کمیسیون گزارش‌های خود را به تصویب اعضا کنگره رساندند .

این دو کمیسیون مربوط به بررسی اصول و عقاید و تغییر مواد اساسنامه حزب بود که پس از طرح در جلسه بتصویب رسید.دراجلاس امروز همچنین تنی‌چند از نمایندگان واحد های حزبی سخنرانی کردند که‌این بخش از برنامه کنگره دنبالـه اجلاسیه بعد از ظهر دیروز بود .

بعد از ظهر دیروز چهارده تن از اعضای کمیته های‌استان ها و شهرستانها و نیز سومین قسمت‌های‌حزبی پیرامون‌گزارش دبیرکل به بحث پرداختند و پیشنهاداتی را ارائه کردند .

از جمله عبدالله جوانشیـر رئیس قسمت آموزش حزب در باب فعالیت این قسمت گزارش دادوآنگاه پیر مون مسائل‌ایده‌ئولوژیکی به بحث و تجزیه و تحلیل پرداخت . بامداد امروز در ابتدای جلسه محتشمی از استان گیلان ، همایون قرمگزلو ازسازمان‌جوانان حزب ،قربانی نسب‌بنمایندگی از طرف سازمان کارگران سخنانی ایراد کردند .

★ سخنان نمایندگان خارجی

آنگاه نوبت به رهبر حزب جمهوری دموکرات کره جنوبی که برای شرکت در کنگره سوم حزب ایران نوین به تـهران آمده رسید تا پیام «پارک‌چونگ هی» رئیس جمهوری کره را به مناسبت‌تشکیل‌کنگره حزب‌ایران نوین قرائت کند .

رئیس جمهوری کره در پیام خود گفته است «من باتفاق‌مردم کره و اعضای حزب جمهوری دموکرات‌کره» تبریکات‌صمیمانه‌ام را بمناسبت تشکیل سومیـــن کنگره حزب ایران نوین ، تقدیم میدارم . کشور کره و ایران که هر دو در قاره آسیا واقع شده‌اند ، در حال حاضـــر باتلاش های مستقل خویش به پیشرفت‌های بی‌نظیری نائل‌شده و از دوستی و حسن نیت دو جانبه برخورداراند و علاوه‌بر این حزب ایران نوین و حزب جمهوری‌دموکرات کره ازطریق مبادلات دوجانبه ،نقش مهمی‌در ایجاد تفاهم و همکاری بین دو کشور ایفا میکنند .

*** نماینده‌حزب گلیست‌فرانسه نیز طی سخنانی گفت هرکشوری علاوه برآنکه باید سیاست‌ملی خود را با قدرت اجراکند، در صحنه سیاست‌بین‌المللی نیزمی‌بایست سهمی را بعهده گیرد و این نکته‌ایست که ایران بموقع به آن توجه کرده است.**

سناتور هاشی‌موتو از حـزب لیبرال دموکرات ژاپـن طـی نطقی اظهار داشت . انقلاب شاه‌و ملت‌درایران‌پیشرفتهای‌چشمگیری را بوجود آورده است.

موتو افزود. برخی از کشور های همسایه شما بحرانی است، اما کشور شما از ثبات سیاسی‌و اقتصادی برخوردار است.این‌ثبات مولود رهبریهای خـردمندانــه شاهنشاه آریامهر است .

آقای اسکارآلنده رئیس‌حزب اینت‌ترانس اینت از کشور آرژانتین نطق خود را با کلمه «سلام» آغاز کرد .وی گفت . کشور ایران‌وآرژانتین‌دوممکتی هستند باسیاست مختلف و روش اداری متفاوت ،ولی از یکسو با هم مشترك هستند، آنهم حفظ آزادی و ملیت و امنیت‌وطرفداری از صلح است.وی‌سپس‌ازپیشرفت های انقلاب ایران تحت رهبری شاهنشاه تجلیل کرد.

★ تغییر اساسنامه

اساسنامه‌حزب‌ایران‌نوین‌تغییرکرد تغییرات مهم در برخی از مـواد اساسنامه بدین شرح است.

● تعداد اعضای شورای‌مرکزی ۵۰۰ نفر است که از طرف کنگره به اکثریت نسبی انتخاب میشود به نحوی که هر حوزه انتخابیه مجلس شورای ملی لااقل یک عضو در آن داشته باشد.

نخست وزیر ، وزراء و معاونان نخست وزیر، استانداران عضو حزب، دبیرکل‌و قائم‌مقام و معاونان ومشاوران دبیر کل نمایندگــان مجلسین ، دبیران استان و شهرستان ، روسای سازمان هاو قسمتها ، نخست وزیران ، دبیر کلهای سابق‌در صورتیکه عضویت حزب را از دست نداده باشند اعضای انتصابی شورای مرکزی حزب میباشند.

● شورای مرکزی‌ازبین‌خود ویا سایراعضای حزب یکصد نفر را بااکثریت نسبی برای مدت ۲ سال بعضویت‌هیئت‌اجرائی‌انتخاب میکند وعلاوه براین عده هریک از استانها نیز در هیئت اجرائی نماینده خواهد داشت.

● دفتر سیاسی حزب تشکیل میشود ازدبیرکل، رئیس شورای مرکزی،روسای فراکسیون ها و ۱۰ نفر دیگر به انتخاب هیئت اجرائی از بین خود در نتیجه تعداد دفتر سیاسی از ۱۱ نفر به ۱۵ نفر افزایش یافت. دفتـر سیاسی عالی‌ترین ارگان اجرائی حزب محسوب‌میشود.که تاکنون ریاست آن با آقای هویدا بود و احتمالا بعد از این هم این سمت در دست‌هویدا‌باقی خواهد ماند.

اخبار، رویدادها، شایعات و گفتگوها در بازار سیاست

تلاش ایران برای صلح خاورمیانه

سفر تاریخی شاهنشاه وعلیاحضرت شهبانو به خاورمیانه و دیدار از اردن و مصر امروز پایان گرفت، در حالیکه بحث پیرامون هدف ها و نتایج این واقعه سیاسی برای هفته ها در محافل دیپلماتیك جهان ادامه خواهد یافت. چه بسا قبل از آنکه از این بحث ها یك نتیجه گیری کامل بعمل آید، آثار سیاسی این سفردرصحنه سیاست خاورمیانه ظاهر گردد. سفر شاهنشاه به خاورمیانه که‌نخستین‌نتیجه آن در تحکیم مناسبات ایران‌و اعراب بطور اعم‌ومناسبات، ایران‌و مصر بطور اخص خلاصه میشود، در اغلب پایتخت های جهان بخصوص اروپای غرب و آمریکا با خوشبینی توام بود. انعکاس استقبال گرم دولت و ملت مصر از شاهنشاه در مطبوعات شوروی، ولو مختصر، دلیل قانع کننده‌ای دائر برعدم استقبال مسکو از این تحول ارائه نمیکند. مسکو همواره خود را علاقمند به توسعه روابط ایران و اعراب‌نشان داده است و در سفر اخیر شاهنشاه به مسکو، رهبران دو کشوردر ادامه کوشش های مشترك در توسعه مبانی صلح جهان و منطقه‌تجدید عهد کردند. بحران خاورمیانه در شکل و وضعی است که هیچ کس طالب درگیری مجددی در این منطقه نیست. اعراب بنوبه خود محققا طالب‌صلح‌اند، چه ربع قرن درگیری و زندگی تحت شرایط صلح ناپایدار، ادامه پیشرفت آنان را مانع شده. بنابراین تحت شرایط استقبال بین‌المللی از ورود ایران به صحنه بحران خورمیانه بعنوان یك عامل تشویق کننده در حصول یك صلح پایدار و عادلانه ،احیانا تنها اسرائیل خواهدبود که حداقل این‌چنین وانمود کرده که نگران این تحول است جنك شش روزه ژوئن۶۷، سرآغاز تجدید نظری در سیاست ایران نسبت‌به اسرائیل بود. در بحبوحه تیرگی روابط‌ایران با مصر و سوریه ،وپس از جنك ژوئن شاهنشاه به دفاع از حقوق اعراب، اعلام فرمودند دوران تسخیر اراضی بقدرت قهریه وزورسپری شده است. پیروزی‌های جنگی اسرائیل در ژوئن۶۷، تل‌آویورا که قبل از آن همواره‌سخن از حق حیات میکرد‌مغرور نمود. این‌تحول‌در طرز تلقی تل‌آویو، طبعا در برداشت تهران نسبت به اسرائیل بدون تاثیر نبود. غرور اسرائیل بانادیده گرفتن تصمیمات سازمان ملل‌توام شد. درست اصولی‌که تهران نسبت بدان حساسیت فراوان دارد. با این مقدمه پشتیبانی ایران از حقوق‌اعراب را ناظران تهران یك‌تغییر سیاست ۱۸۰ درجه‌ای وناگهانی عنوان نمیدهند. تغییر سیاست تهران یك تحول تدریجی بوده است. آنچه به عقیده کارشناسان سیاسی تغییر کرده، ناشی از موقعیت نوظهور و قدرتمند سیاسی‌و اقتصادی ایران است. قدرتی که ایران از آن به عنوان وسیله‌ای برای دستیابی به یك صلح پایدار و عادلانه در چارچوب کوشش های بین‌المللی و قطعنامه های شورای امنیت سازمان ملل استفاده خواهد کرد. بهمان نحو که از این قدرت تاکنون برای‌کسب حقوق حقه‌ملل تولید کننده نفت‌وبرقراری‌یك‌سیستم عادلانه‌در روابط‌تجاری‌بین‌المللی ونقش کشورهای جهان سوم در تعیین سرنوشت جهان استفاده کرده است. جهان و بخصوص کشور های خاورمیانه و ایران در صدر آن ها نیاز مبرمی به ثبات در این منطقه‌حساس دارند.

اعراب بغداد را تشویق میکنند

اظهارات پرزیدنت سادات در ابراز علاقمندی به کوشش در رفع اختلافات ایران و عراق، توجه ناظران سیاسی تهران و پایتخت های منطقه را بخود جلب کرده است.منابع سیاسی تهران، همچنان سکوت خود را نسبت به شایعات واشارات مربوط به میانجیگری رهبران اعراب بخصوص ملك‌حسین و پرزیدنت سادات حفظ کرده‌اند و بعید بنظر میرسد حاضر باشند در این زمینه اظهار نظر کنند.از این سکوت که آنچنان نیز بی‌معنی نیست،ناظران‌آگاه‌به تحولات مناسبات ایران و عراق یك‌نتیجه گرفته‌اند وآن اینکه اعراب ازهر فرصتی در تشویق بغداد به عادی ساختن مناسبات با ایران استفاده خواهند کرد. پرزیدنت سادات قبل از سفر شاهنشاه به قاهره، اشرف مروان مشاور عالیرتبه خود را برای‌کسب نظریات رهبران عراق نسبت به اختلافات با ایران به بغداد فرستاد و در همین حال بنظرمیرسد که در فرصت مذاکرات باشاهنشاه از نظریات معظم‌له در این زمینه آگاهی یافت .آگاهی از نظریات رهبران ایران و عراق در شرایطی که تهران و بغداد توافق به ادامه مذاکرات با هدف حل و فصل صلحجویانه اختلافات خود دارند یك نتیجه میتواند داشته باشد وآن اینکه پایتخت های عربی اهمیتی راکه اعراب اینك برای بهره‌مندی از روابط دوستانه با ایران قائل‌اند برای بغداد تشریح کنند و در نتیجه عراق را به عادی ساختن هرچه زودتر روابط با ایران‌تشویق نمایند. این اقدامات بیشتر جنبه «مساعی‌جمیله»دارد تامیانجیگری، بخصوص آنکه شواهدی در دست است که دور جدیدی از تماسهای نمایندگان ایران و عراق بدنبال ملاقات وزیران خارجه دوکشور در نیویورك ،آنچنان دور نیست.

احزاب نسبت به‌یکدیگر بی‌تفاوت‌اند

* ازمیان احزاب اقلیت تنها فضل‌الله صدر دبیرکل حزب ایرانیان با حضور در جلسه افتتاحیه کنگره سوم حزب اکثریت به دعوت مقامات ایران‌نوین پاسخ گفت . احزاب اقلیت مردم و پان‌ایرانیست نماینده‌ای به این کنگره نفرستادند و حتی حضور سناتور علامه وحیدی که زمانی رئیس شورای عالی حزب مردم و عضو فراکسیون پارلمانی این حزب در مجلس سنا بود ، بعنوان نماینده حزب مردم در کنگره مورد تائید نیست .

وی میگوید که عضویت هیچ حزبی را ندارد . ارگان حزب مردم در شماره امروز خود با درج یک خبر چند سطری از تشکیل کنگره سوم ایران‌نوین و انتخاب هویدا به دبیرکل حزب اکثریت قناعت کرد و در عوض تیتر بزرگ صفحه اول و سرمقاله شماره امروز خود را به خبر و تفسیر انتخاب دبیرکل جدید حزب مردم اختصاص داد . مردم در شماره پریروز ، سرمقاله خود را به بحث پیرامون کنگره سوم اکثریت اختصاص داده بود و در قالب استقبال از این کنگره و توسعه اندیشه تحزب ، گله های خود را از اکثریت عنوان کرد . در شماره امروز ارگان ایران‌نوین که اخبار کنگره کلیه خبر ها را تحت‌الشعاع قرارداده، متقابلا اثری از خبر انتخاب دبیرکل حزب مردم وجود ندارد و بدین ترتیب دو حزب از رویداد های یکدیگر بکلی بی‌تفاوت گذشته‌اند .

● هویدا در گفتگو های متفاوتی با نمایندگان مطبوعات خارجی دیروز گفت چنانچه جنگ دیگری بین اسرائیل و اعراب درگیر شود ، ایران به تحریم احتمالی نفت نخواهد پیوست . هویدا گفت اعراب میتوانند از حس همدردی ایران مطمئن‌باشند، ولی‌ایران با استفاده از نفت بصورت حربه سیاسی مخالف است.

هویدا در زمینه اقدام فرانسه به افزایش بهای طلای‌ذخیره گفت : فرانسویان به ایران اطمینان داده‌اند که این اقدام تاثیری در قدرت خرید ایران و درآمد حاصله از نفت نخواهد داشت و بنابراین ایران منتظر است قبل از اتخاذ هر واکنشی این ادعا ثابت شود . هویدا به اسرائیل در زمینه ادامه اشغال اراضی اعراب هشدار داد وخواست که اسرائیل عقب‌نشینی کند و سرزمین های اشغالی را پس دهد .

● انتخاب دبیران کل احزاب اقلیت و اکثریت در یک روز واحدگو آنکه‌اتفاقی ، معذالک از جمله رویدادهائی نیست که زیاد اتفاق افتد . دو رویداد کنگره و انتخاب هویدا به دبیر کلی برای اقلیت خرج برداشت چون حزب مردم مجبور شد دو دسته گل یکی برای تشکیل کنگره و دیگری برای انتخاب هویدا ارسال دارد . روزنامه ایران‌نوین در شماره امروز خود عکسی رنگی از دسته‌گل اهدائی حزب مردم در صفحات ضمیمه خود انتشار داد و مسلم اینستکه بدنبال انتخاب محمد فضائلی به مقام‌دبیرکل حزب مردم هویدا نیز دسته گلی ، متقابلا برای «همتای» حزبی خود در اقلیت فرستاد . هنوز معلوم نیست دسته‌گل کدام یک به دیگری زودتر رسید ، چون فاصله انتخاب دو دبیرکل چند ساعتی بیش نبود !

با سیستم تلویزیونی به کودکان نوشتن آموخته میشود

در یك کودکستان، دستگاهی بمدت یکماه آزمایش‌می شود که باسیستم تلویزیونی اعداد و الفباء فارسی را به‌بی سوادان و نو آموزان یاد می‌دهد. این دستگاه با همکاری تلویزیون آموزشی نصب شده است.

دستگاه دارای تکمه‌هائی است‌که به سئوالات نوآموزان پاسخ میدهد و نو آموزان با اسلاید و نوار صدا به فراگرفتن دروس خواهند پرداخت وپس از آزمایش، چنانچه‌نتیجه‌مطلوب باشد، از این دستگاه برای تدریس استفاده خواهد شد.

خبرهای کوتاه

پیام شادباش شاهنشاه

از جانب شاهنشاه آریامهر بمناسبت سالگرد استقلال چاد پیام تبریکی به رئیس جمهوری آنکشور مخابره شد .

کنفرانس مطبـوعاتی میشل دوبره

میشل‌دوبره،نخست‌وزیر پیشین فرانسه‌وهمکار سیاسی معروف ژنرال دوگل که از هفته‌گذشته بدعوت دانشگاه‌تهران در ایران بسرمی‌برد امروز در کنفرانس مطبوعاتی با حضور نمایندگان جرائد و رادیو تلویزیون و خبرگزاریهای خارجی شرکت کرد.

وی گفت هنگامیکه شاهنشاه آریامهر مهمان کشور فرانسه وژنرال دوگل بودند من به اهمیت رهبری ایران پی بردم. او آنگاه افزود: برای تکامل پیشرفتهای‌اقتصادی و اجتماعی احتیاج به پرورش فکری‌انسان ها وجود داردکه‌خوشبختانه باتوسعه دانشگاههای ایران‌این مشکل در کشور شما بر طرف گردیده است.

ضیافت بافتخار دوبره

سخنگوی شرکت ملی نفت ایران اطلاع داد ظهر امروز آقای میشل دوبره نخست‌وزیر سابق فرانسه بـا آقای دکتر اقبال رئیس هیئت مدیره و مدیر عامل شرکت ملی نفت ایران ملاقات و مذاکره نمود.

آقای میشل دوبره پس از این دیدار در ضیافت ناهاری که از طرف آقای دکتر اقبال بافتخار وی ترتیب داده شده بود شرکت کرد.

تشکیل کلاسهای‌آموزشی

برای بالا بردن سطح‌معلومات‌و آموزش تعلیمات جدیدبهیاری و واکسیناتوری ، یسك دوره۳ ماهه عملی و نظری از طرف بهداری استان مرکزی در ۸ مرکز بهداشتی جهت کمك بهیاران و واکسیناتورهای این استان تشکیل شده است.محل تشکیل‌این کلاسها‌درشهرستان های ری‌ـ محلات‌ـ قزوین ـ کاشان‌ـ کرج وخمین است.

حمل پرتقال از بم

اولین پارتی پرتقالهای خریداری شده سازمان تعاون مصرف شهر و روستا از بـم کرمان وارد تهـران شد . قسمتی از این پرتقال هـا اختصاص به تغذیه مدارس تهران داده شد و بقیه آن پرتقال های‌بمی در فروشگاه‌ها بمردم عرضه میشود .

تشکیل واحـد هـای هماهنگی در مدارس

آموزش و پرورش تهران‌به منظور تسهیل فعالیت هیئت امنای مدارس واحد هماهنگی در هر گروه فرهنگی تشکیل میدهد. علت اتخاذ این تصمیم فراهم آوردن امکانات مشورتی برای تنظیم درآمد و هزینه های مدارس است که قبلا هر گروه در یك حسابداری واحد آنرا انجام میداده است .

هیئت های هم آهنگی فقط جنبه مشاوره خواهند داشت و اختیارات کامل همچنان بعهده هیئت امنای مدارس است .

انتصابات

از طرف وزارت مسکن و شهر سازی آقایان علی اصغر پشمینی بسمت کارشناس‌حوزه معاونت طرحها و بررسیها ، هوشنك مومنی رئیس اداره خدمات‌وارسلان‌اسکندری‌معاون اداره پارلمانی انتخاب شدند.

* * *

آقـای عبدالحسین هنرجو سمت مدیر کل راه و ترابری استان فارس برگزیده شد .

۳۷ موسسه آموزشی‌در شهرستانها

سی و هفت موسسه‌آموزشی در شانزده شهرستان ایران احداث میشود. از این تعداد هفت مدرسه کشاورزی، شش مدرسه حرفه‌ای‌و دوازده‌مدرسه ابتدائی وراهنمائی، شش‌مدرسه متوسطه جامع، چهار دانشکده تربیت معلم و دو دانشکده علوم تربیتی خواهد بود.

قرارداد طرحهای موسسات آموزشی ایران بین وزارت مسکن و شهر سازی و شرکت ساختمـانهـای کشور گیلارد سیستان بمبلغ ۱۴٫۵ میلیارد ریال امضاء و مبادله شد.

انتخاب قهرمانان‌مسابقه درسی و هنری دانش ـ آموزان

مسابقه های درسـی و هنری دانش آموزان تهران روز جمعه‌بیست و پنجم‌بهمن و جمعه دوم اسفند ماه در ۱۷ ناحیه آموزشی پایتخت انجام خواهد شد .

طبق اطلاعیه‌ای که امروز بـه مدارس تسلیم شد ، برندگان مسابقه های درسی و هنری هر ناحیه تهران در نیمه دوم فروردین ماه دریک مسابقه که در سطح شهر انجام میشود شرکت می‌کنند و برندگان این مسابقه در تابستان‌برای تعیین قهرمانان درسی و هنری ایران بـا قهرمانان سایر شهرستانها روبرو میشوند .

در این مسابقه ها دانش آموزان مدارس راهنمائی و دبیرستانها (ازهمه شاخه‌ها) جز دانش آموزان کلاسهای ششم متوسطه شرکت‌می‌کنند.

نرخ فروش امروزارزها

یک دلار آمریکا بازرگانی‌و غیر بازرگانی ۶۷٫۷۵ ریال . یک لیره انگلیسی بازرگانی‌و غیر بازرگانی ۱۶۰٫۱۰ ریال . یک مارک‌آلمان غربی بازرگانی و غیر بازرگانی ۲۸٫۷۰ ریال. یک فرانک سوئیس بازرگانی و غیر بازرگانی ۲۶٫۷۰ ریال. و غیر بازرگانی ۱۵٫۵۵ ریال. یک فرانک فرانسه بازرگـانی یکصد فرانک بلژیک بازرگانی ۱۹۱٫۸۰ ریال ، اسکناس ۱۸۹٫۷۰ ریال .یکصد لیر ایتالیابازرگانی ۱۰٫۵۵ ریال، اسکناس ۱۰٫٤۰ ریال .یکصد ین ژاپن بازرگانی و غیر بازرگانی ۲۲٫۷۵ ریال یـک دلار کـانـادا بازرگـانی و غیر بازرگانی ۶۸٫۱۰ ریال . یک دلار استرالیا بازرگانی و غیر بازرگانی ۹۰٫۷۰ ریال .

پیش‌بینی هوا

هوای سواحل دریای مازندران ابری همراه بـا بارندگی هوای استانهـای آذربایجان ، کردستـان ، دامنه هـای البرز و شمـال خراسان نیمه ابری با وزش باد در سطح زمین و ریزش برف و باران در ارتفاعـات این نواحی

هوای تهران و سـایر شهرهای ایران قسمتی ابری پیش‌بینی میشود .

گرمترین روز را در ۲۴ ساعت گذشته چاه‌بهار بـا حداکثر ۲۷وسرد ترین شب را همدان و رضائیه بـا حداقل ٦ درجـه زیر صفـر داشته‌اند حد اکثـر درجه تهران ۱۲ درجه بالای صفر و حداقل‌آن صفر بوده‌است.

دختر ۱۵ ساله مدیر کل وزارت آموزش و پرورش خود راکشت !

دختر ۱۵ ساله مدیرکل‌وزارت آموزش و پرورش دیشب در منزل مسکونی‌اش با شلیک یک گلوله خود را کشت !

گزارش خبرنگار ما در شمیران حاکی است :ساعت ۹و۳۰دقیقه دیشب دوشیزه «شمیلا» فرزند محمدحسن فامیلی ـ مدیرکل وزارت آموزش و پرورش ـ در خانه شماره ۷۷ واقع درخیابان پهلوی ، ایستگاه همایونی ، با تفنگ شکاری پدر خود اقدام به خودکشی کرد . «شمیلا» که از ناحیه‌چپ سینه بشدت‌مجروح شده بود به بیمارستان‌رضاپهلوی تجریش انتقال یافت اما ساعتی بعد جان سپرد .

هنوز علت خودکشی وی‌روشن نیست اما گفته می‌شود «شمیلا» دختری حساس و بسیار زودرنج بوده است .

گلوله‌ای که «شمیلا» به سینه خود شلیک کرده از پشت او خارج شده بود .

هفته پاکیزه سازی محیط

بمناسبت هفته پاکسازی محیط زیست که از دیروز آغاز گردید برنامه‌های‌سازمان‌محیط زیست‌عصر دیروز در یک جلسه مصاحبه مطبوعاتی تشریح گردید .

آقای مهندس اسکندر فیـروز رئیس سازمان‌محیط زیست پس‌از ذکرفعالیت هائی که در هفته‌های اخیر بدنبال‌اقدام تاریخی وجالب علیاحضرت شهبانو در سبزوار نسبت‌بپاکیزه کردن محیط زیست انجام گرفته ، اظهار داشت این برنامه هرچه بیشتر توسعه می‌یابد و از حالت فعلی خارج می‌شود .

وی‌آنگاه در باره پاکیزه سازی محیط اضافه کرد ، که‌همزمان با شروع برنامه هفته پاکیزه سازی، بلافاصله برنامه درازمدت انجام این خدمت آغاز میشود تا ۱۵ خرداد ماه سال آینده که روز جهانی محیط زیست است ادامه خواهد یافت . در هر دو برنامه ازجوانان شیرو خورشید سرخ وپیشاهنگان کمک گرفته میشودو امیدواریم باجلب‌یاری‌مردم بتدریج پاکیزه سازی محیط زیست را عملی کنیم .

آقای فاضل مدیر کل آموزش سازمان در توضیح برنامه های آموزشی ـ که با همکاری‌وزارت اطلاعات‌و جهانگردی تهیه‌شده ـ گفت هدف نهائی‌آشناسازی مردم با اثرات زباله در محیط زیست و نقش مردم در امر جمع‌آوری زباله‌و ضوابطی است که متوجه مامورین دولتی میشود .

سرما در آمریکا ۱۱نفرراکشت

شیکاگو ـ رویتر ـ سرمای شدید و یخبندان دربرخی از ایالت های آمریکا و کانادا موجب مـرگ دستکم ۱۳تن‌شده است. بموجب گزارش های رسیده ۱۱ تن در آلاباما، ارکانزاس ـ ایندیانا ـ کنتاکی ـ لوئیزانا و میسی‌سی‌پی براثر سرمـای شدیـد کـه طی ۱۰ سال اخیردر آمریکا بیسابقه بوده درگذشته‌اند.

علاوه بر سرمای شدید وزش باد های طوفانی نیز زندگـی مردم رادرایالت های جنوبی فلج کرده‌و هزاران مسافر و جهانگرد بخاطر سرما قادر نیستند از هتل های خود خارج شده‌به تماشای دیدنی های مناطق سفر بپردازند.

گفت‌وشنود میان مردم ، برای سازندگی ایران فردا باید هرچه زودتر آغاز شود

ما نمی‌خواهیم مردم بیرون «گود» بمانند

نخستین نطق
هویدا در کسوت
دبیر کلی حزب
ایران نوین

هویدا نخست‌وزیر ، لحظه‌ای بعد از آنکه چهارده هزار «هم‌سالک» به عنوان تائید وی برای دبیرکلی حزب بپاخاستند برابر میکروفون‌قرار گرفت و در یک نطق پر نکته ومهیج، سیاست حزب و دولت‌را تشریح‌کرد.

از سرویس سیاسی اطلاعات

امیرعباس هویدا نخست‌وزیر، دیروز دقایقی پس‌ازآنکه کنگره ۱۴هزارنفری وسوم حزب ایران‌نوین وی‌رابه مقام چهارمین دبیرکل این‌حزب برگزید،دریک‌نطق پرشور‌وسرشار از احساسات ملی،ملت‌ایران‌رابه‌گفت‌وشنودو مشارکت بیشتر در حل‌و فصل مسائل وهمچنین سرعت‌بخشیدن به آهنگ‌رشد وترقی جامعه دعوت‌کرد.

هویدادرسخنان خود ازهیچ‌کس‌دعوت‌به عضویت درحزب ایران نوین‌نکرد، اما بااشاره‌به‌این‌نکته که‌درهای حزب رابایدباز‌گذاشت، تصویر گویائی ازسیاست آینده‌حزب ایران‌نوین را ترسیم کردوگفت، برای مشارکت درسازندگی ایران کارت‌عضویت لازم‌نیست.

هویدا را درآستانه دوازدهمین سالگرد صدارت و رهبری‌برحزب ایران نوین، کنگره ۱۴ هزار نفری این‌حزب که بزرگترین اجتماع حزبی‌تاریخ سیاسی‌ایران است، دیروز با اکثریت قاطع به دبیرکلی حزب برگزید.

گوآنکه تاکید کنگره بر نامزدی هویدا یك امرتشریفاتی بودو هویدا از هفته‌ها قبل ازآن خبر داشت، معذلك هنگامی که ۱۴ هزارشرکت کننده‌درراست‌دیوم آریامهر باقیام وکف زدن های ممتدبه پیشنهاد نامزدی اوصحه گذاشتند، هویداهنگامی که‌برای پاسخگوئی به پشت تریبون رفت لحظاتی طولانی ،تحت تاثیر احساسات ابراز شده حاضران‌از سخن‌گفتن باز ایستاد، ولی وقتی لب بسخن‌گشود کلمات‌وعباراتی رابیان کردکه‌از مجموعه آنها یکی از مهمترین نطق‌های حیات ۱۲ساله سیاسی او شکل‌گرفت.

هویدا در نطق ۳۰ دقیقه‌ای‌خود که مرتب باکف زدنهاو تائید کنگره روبرو میشد از عنوان مجدد آنچه در گزارش چند هزار کلمه‌ای و چاپی پیرامون پیشرفت های مملکت تقدیم کنگره کرده بود خودداری نمود ولحن سخن‌را متوجه آینده کرد.

لحن او آنچه راکه طی هفته های اخیر پیرامون آغاز فصل جدیدی در حیات‌حزب ایران‌نوین باشروع دبیر کلی هویدا مورد پیش‌بینی بود، بطور کلی تاکید کرد.

هویدا در مقام رئیس دفتر سیاسی‌و هیئت اجرائی طی ۱۱ سال صدارت خودعملارهبر حزب ایران نوین‌وبدان پیوسته بود . احراز مقام دبیرکلی در حالی‌که چیزی در مقام رهبری به اواضافه نمیکند، معذلك اشتغالات‌حزبی او را دوچندان مینماید و درعین حال سبب جنبش و حرکت‌تازه‌ای در ارگانهای اکثریت خواهدشد.

تصمیم هویدا به قبول این مسئولیت که طی ۱۱سال گذشته بدنبال مرگ حسنعلی منصور به دوش شخصیت هائی در سطح وزیر بود، بخصوص در آستانه انتخابات پارلمانی تابستان‌آینده نیازمند تجزیه‌و تحلیل‌است.

اما آنچه از هم اکنون قریب به یقین است آنست که ، با دبیرکلی هویدا حزب‌ایران نوین در انتخابات آینده باسیاست درهای بازوارد مبارزات‌انتخاباتی میشودو ظاهرا پیش‌از آنکه به اندیشه توفیق نامزد های حزبی خود باشد، سیاست زیر بنائی خودرا برای بسیج توده های حزبی وغیر حزبی و مشارکت موثر آنان درانتخابات بکارخواهد گرفت.

هویدا در سخنان دیروز خود از حزب ایران‌نوین بعنوان حزبی که «جاویدان»خواهدماند و«حزبی که تمام نیرو های‌مملکت رابرای پیشرفت وترقی این جامعه‌بسیج کرده‌است» یادکرد .

در ادامه سخن در همین زمینه بود که رئیس دولت خطاب به همه کارگران، کشاورزان ، روشنفکران ،بزرگانان ،صاحبان صنایع ،مردان ،زنان، جوانان، دانشجویان و اصناف عضوحزب وهمه مردم ایران گفت :«که ما همه باهم برهبری شاهنشاه در راه پیشرفت‌مملکت گام‌برمیداریم و روزبروز قدرت و نیروی‌بیشتری پیدا میکنیم ».

هویدا گفت:« تاریخ راانسان ها میسازند و من اطمینان دارم که این انسان ها تاریخی برای ایران خواهند ساخت که اوراق زرینی براوراق‌زرین تاریخ گذشته مملکت اضافه نماید.»

ترکیه‌دیروزوامروز

هویدا اشاره به برنامه‌هایی که طی این چند سال در زمینه بهداشت و درمان و آموزش و پرورش و سایر زمینه‌های‌رفاهی و آموزشی انجام گرفته گفت ، هدف ما تربیت نسلی است که بتواند ایران عظیم فردا رااداره کند.» نسل جوان امروز رابایدطوری پرورش دهیم که بتواند فردا سکان کشتی عظیم ایران‌را بدست گیرد و آنرا فردا بمنزلی عالمتر بسپارد تا این پرچم‌برای هزاران هزار سال دیگر بدست مردم این مملکت در اهتزازباشد.

زندگی صنعتی امروزی ما با فرهنگ ملی ما درامیخته است زیرا ما معتقدیم که فقط باتکیه بفرهنگ ملی خودمیتوانیم بصورت یک کشور مترقی و صنعتی جهان درائیم .»

« ما نیازی به افکار وارداتی نداریم . ماخودرا از علوم‌خارجی بی‌نیاز نمی‌بینیم ولی همیشه هدف ما این بوده و این خواهدبود، ایران را با فکر ایرانی و بدست ایرانی و برای ایرانی اداره کنیم.»

هویدا سپس خطاب بنمایندگانی که از شهرستانها امده‌اند گفت : «شما میدانید که دولت شهرها و روستاهای شمارا فراموش‌نکرده است. ما امروز گام‌هایی با مشارکت شما و بخاطر شما برمیداریم که هدف آن توسعه‌همه مملکت است . بدست شما با اراده شما و بخاطر شما و با اولویتی که به کشاورزی داده‌ایم ما منکی بیک کشاورزی خواهیم بود که روزی بتواند بدنیا نیز کمک کند .

هویدا درمورد سیاست خارجی ایران گفت : «ما متکی به یک سیاست مستقل ملی هستیم . ما درعین‌حال که قدرت نظامی‌خود را آماده میکنیم ، برای صلح‌دنیا هم تلاش داریم . قدرت نظامی خود را از ان جهت حفظ و آماده میکنیم که در دنیایی زندگی میکنیم که باید خودمان رادربرابر حوادث بیمه کنیم . این قدرت نظامی و این تلاش برادران و خواهران ما در دریاها ،مرزها و آسمان‌ها است که بماأجازه داده است با آرامش خاطر کار کنیم و ایران پیشرفته و مترقی‌را بنیان بگذاریم و بطرف تمدن بزرگ پیش برویم . ما دروازه‌های تمدن بزرگ را میبینیم و طی‌همین نسل یعنی در دوران عمر این نسل دروازه‌های تمدن بزرگ را باز میکنیم و وارد این دوران پر افتخار میشویم.»

نخست‌وزیر گفت که یک فرهنگ غنی پشتوانه قدرت اقتصادی و صنعتی ما است و ما درحقیقت با انسان‌ها و برای انسانها قدم برمیداریم .

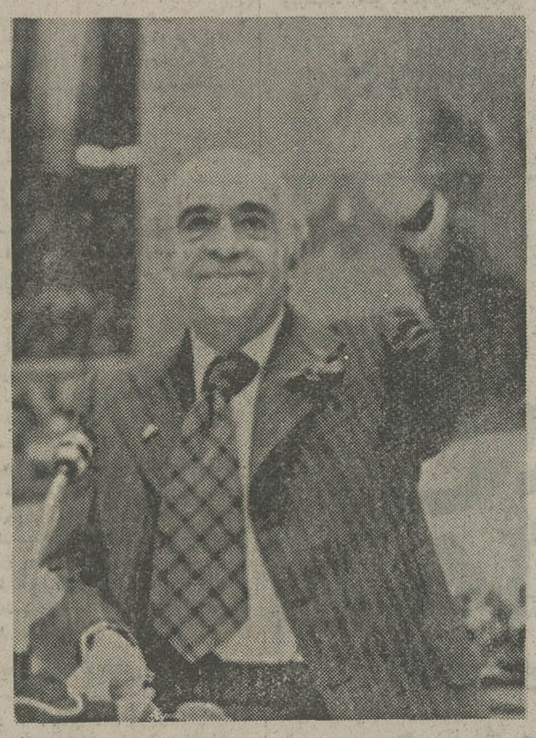

دعوت بمشارکت

هویدا در این قسمت ازسخنان خود بود که رشته سخن را به مهمترین موضوع و دعوت‌از مردم به گفت و شنود سیاسی کشانید و گفت : « یک‌معیار مهم‌ارزشیابی کامیابیهای کشور درجه مشارکت مردم آن‌در همه جنبه های زندگی است.» در ایران طی۱۱
بقیه درصفحه ۱۶

دولت هماهنگ کننده

هویدا در ادامه سخنان خودبا اشاره به گزارشی که تقدیم کنگره داشت تا کید کرد،خدماتی که دراین مملکت شده‌خدماتی است‌که تمام افراد این‌مملکت انجام داده‌اند وآنچه دولت انجام داده ایجاد هماهنگی بین همه تلاشها و کوشش هائیست که از چند سال‌پیش برای آبادانی ، پیشرفت وترقی این مملکت آغاز شده است.

«ما با این ترازنامه درخشان وبایك برنامه بیست ساله که هدفش رفاه و آسایش مردم این مملکت است باستقبال انتخابات آینده میرویم ماروز های تاریك این مملکت رادیده‌ایم‌وخوشبختی ماایں است که در روزگاری زندگی میکنیم که نام ایران به رهبری شاهنشاهمان در تمام‌دنیا طنین‌انداخته‌است .»

هویدا اضافه کرد ، ایران متکی بیك رهبری مقتدرو قاطع ، متکی به یك ملت مصمم ، متکی به یك قوای مسلح آماده‌ومتکی بیك سیاست‌خارجی مستقل ملی است. سرنوشت ایران امروزدر دست ایرانی است و هیچ خارجی و هیچکس نمیتواند ونخواهد توانست در تعیین سرنوشت ما

من برای پس انداز بانک عُمران را انتخاب کردم

چون ۱۰٪ برابر پس اندازم تا ۳ میلیون ریال بمن وام طویل المدّت بابهره ۹٪ درصد میدهد

ومُدّت این وام دو برابر مُدّت پس اندازم میباشد .

وعلاوه برآن دربرابر تصادف باوسائط نقلیه تایکصد هزار ریال مجّانا بیمه میباشم

سوسیالیست‌ها، لیبرال‌ها و محافظه‌کاران در کنگره

شرکت ۱۰۲ نماینده ازطرف ۵۰ حزب سیاسی معتبرکشور های خارجی در کنگره ایران نوین در عین‌حال نشان دهنده اهمیتی است که ایران دربین کشورهای‌جهان‌از آن‌برخوردار است .

رویهمرفته۴۰ کشور جهان، از لوکزامبورگ گرفته تا ایالات متحده امریکا ـ نمایندگانی به کنگره «ایران نوین» اعزام داشته‌اند وحتی گروهی از کشورها ، چون ارژانتین ازدو حزب واسترالیا و آلمان با سه حزب و ترکیه و انگلستان نیز با دو حزب نمایندگانی به تهران، اعزام داشته‌اند که بنوبه خود ، نشان دهنده اهمیتی است که کشورهای جهان برای ایران امروز قایلند .

در گفت‌وگوییکه با برخی‌از نمایندگان احزاب خارجی‌ناظر در کنگره سوم حزب اکثریت داشتیم ، همگی‌متفق‌القول‌بودند که تابحال سابقه نداشته است آنها دریک چنین کنگره‌بزرگی شرکت داشته باشند .

کشورهائیکه به کنگره ایران نوین ، نماینده فرستاده‌اند عبارتند از : آرژانتین ، اطریش ، استرالیا ، برزیل ، بلژیک ، بلغارستان ،بنگلادش، کانادا ، چاد ، مصر،فرانسه، آلمان غربی ، یونان ، ایتالیا، اندونزی ، هند ، ژاپن ،اردن هاشمی ، کره جنوبی ،لبنان ، لوکزامبورک،مکزیک، موریتانی، مغرب ، پاکستان ، لهستان ، رومانی ، سنگاپور ، سنگال ، اسپانیا ، سودان ، ویتنام جنوبی ، تونس ، تایلند ، سری‌لانکا ، ترکیه ، انگلستان، ایالات متحده ، یوگسلاوی و زئیر .

نکته جالب‌عکس‌العمل‌شرکت کنندگان در کنگره به هنگام معرفی نمایندگان‌احزاب‌خارجی بود. به هنگام معرفی نماینده حزب عرب سوسیالیست مصر، سالن کنگره از شدت کف‌زدن نمایندگان بلرزه درامد و نماینده اردن هاشمی نیز این چنین مورد استقبال واقع‌شد.

میتوان گفت که با حضور نمایندگان احزاب خارجی شرکت کننده در کنگره ایران نوین ، تقریبا کلیه ایدئولوژی های مختلفی که امروزه در جهان پهناور ما وجود دارد اینک در تهران حضوردارند.

در کنار نمایندگان احزاب کمونیست کشورهای رومانی ، یوگسلاوی، لهستان نمایندگانی از احزاب لیبرال کانادا و محافظه‌کار انگلستان و حزب دموکرات مسیحی ایتالیانشسته بودندکه‌نشان‌دهنده هماهنگی‌ای بود ، افکار سیاسی مختلف جهان بخاطر کنگره حزب ایران نوین پیشه کرده‌بودند.

کلیه احزاب خارجی شرکت کننده نمایندگانی در سطح‌عالی به تهران فرستاده‌اند و بطور مثال حزب دموکرات امریکا رئیس‌کمیته ملی‌اش رافرستاده‌و تعداد زیادی از احزاب دیگر با ارسال دبیر کل و یاریاست دفتر سیاسی حزب خود به گردهم‌آرائی‌تهران رنگ‌بیشتری بخشیده‌اند . حزب عرب سوسیالیست مصر نماینده‌اش‌در کنگره ایران نوین به ریاست کامل عبدالعزیز دبیر کل کمیته مرکزی است . او طی‌گفتگوئی اظهار داشت این اولین‌باراست که کنگره‌ای به چنین شکوه و عظمت را مشاهده می‌کند عبدالعزیز که حزبش همچون حزب ایران نوین در مصر قدرت حکومت‌را در دست‌دارد تاکید بسیار بر اهمیت اینگونه تبادل افراد داشت و معتقدبود که چنین اقداماتی باعث ایجاد تفاهم بیشتری بین مردم و دولت‌های مختلف جهان‌خواهد شد.

نماینده اردن در کنگره عبدالعزیز الحیاط وزیر اوقاف این کشورو عضو عالیرتبه‌حزب ملی عرب است . وی گفت که در اولین اجلاس کنگره‌بسختی تحت تاثیر احساسات وحماسه های سخنوران حزب‌ایران‌نوین قرار گرفته .

سنگاپور اقدام‌مردم بافرستادن «ک. سی . لی» وزیر مشاورو عضو کمیته مرکزی حزب‌حاکم سنگاپور به کنگره کرده‌است. لی در پایان جلسه اول‌کنگره گفت که فوق‌العاده تحت‌تاثیر نطق هویدا قرار گرفته .

نماینده لهستان که ازطرف حزب کارگر به تهران آمده‌در جواب این سئوال کهنمایندگان احزاب کمونیست درباره‌کنگره ایران نوین چگونه فکرمیکنند، گفت ایران خواهان‌صلح‌جهانی و عدم گسترش سلاحهای اتمی و تقلیل تشنج در امور بین‌المللی است و این درست همان چیزهائی هستند که لهستان بدانها ایمان‌دارد. ازاو پرسیده شد آیا حزب‌کمونیست لهستان باز مایل بانجام عمل متقابلی است یا خیر و وی جواب داد بدون‌شک اکنون که حزب ایران نوین چنین بدعتی نهاده بعید نیست که سایر احزاب جهان نیز ازاین قدم دنبالهروی نمایند .

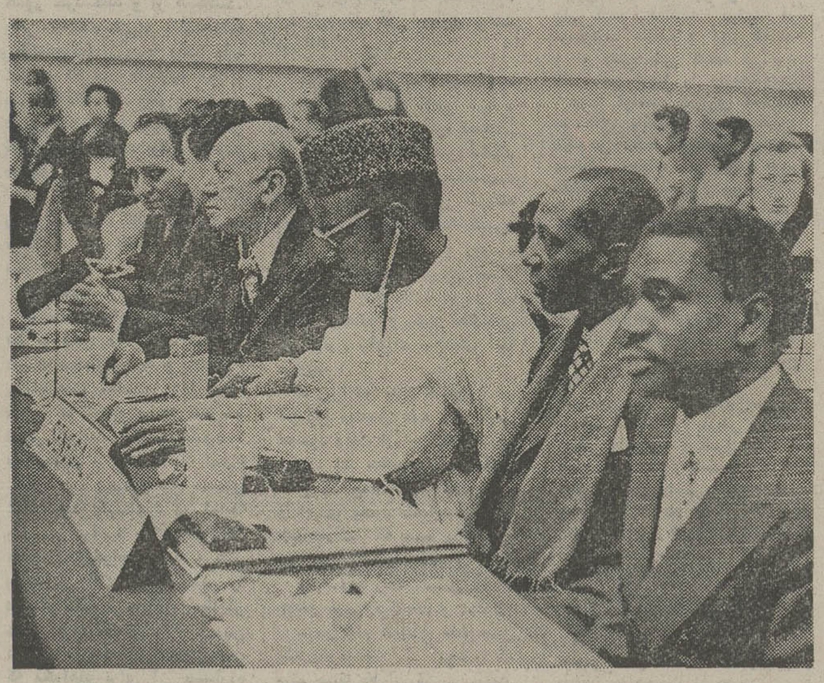

در کنگره سوم حزب اکثریت ، نمایندگان احزاب‌چپ‌گراوراست‌گرای چهل کشور آسیائی ، اروپائی ، آفریقائی و آمریکائی شرکت‌دارند. عکس نمایندگان حزب سنگال را نشان میدهد .

اطلاعات
سال چهل ونهم
بنیانگذار : عباس مسعودی
صاحب امتیاز و مدیر : فرهاد مسعودی
سردبیر : احمد شهیدی
محل اداره : خیابان خیام . ساختمان اطلاعات. تهران
تلفن : ۳۱۱۰۷۱ تا ۳۱۱۰۷۹
تلکس : ۲۳۳۶ ـ تلگرافی : اطلاعات ـ تهران

آغاز نبرد سرنوشت بین کنگره و فورد

کلمه «اصـــلاح» برای نود و چهارمین دوره قانونگزاری امریکا که بزودی با پایان یافتن‌تعطیلات کنگره در واشنگتن گشایش می‌یابد و قانونگزاران با جرالدفورد رئیس جمهوری‌امریکا روبرو می‌شوند ، شعار تهورآمیزی است کمطلایه کار دوره آینده کنگره تلقی میشود .

در آستانه گشایش اجلاس جدید کنگره اکنون مسئله این است که آیا تمام تکان‌های زیر و زبرکننده اخیر درموازنه قدرتهای احزاب دمکرات و جمهوریخواه تصفیه‌های ریشه‌داری که وعده آنهابه ملت امریکا دادهشده است خواهد توانست درشیوه حکومت کردن بر ایالات متحده تفاوت قابل توجهی نسبت به گذشته‌پدید آورد یا خیر .

یاد نود و سومین کنگره کهدر اواخر سال گذشته پایان یافت بخاطر وقایع بزرگی که در طول اجلاس آن روی داد در تاریخ امریکا باقی خواهد ماند. دردوره گذشته قانونگزاری امریکا نه‌فقط تحت فشار کنگره اصلاحاتی در دستگاه‌ریاست جمهوری صورت گرفت و نمایندگان ملت به اخراج رئیس جمهوری وقت‌از کاخ‌سفید کمک کردند (تجربه‌ای که برای اولین‌بار در تاریخ امریکا آزموده شد) بلکه مستقر کردن معاون رئیس جمهوری طردشده درمقام ریاست جمهوری نیز، گرچه طبق قانون امری‌بدیهی و اجتناب‌ناپذیر بشمار میرفت، بهرحال تجربه بزرگی‌بود. برخی ازسیاستمداران امریکائی مضافا این فضیلت را نیز بر کارنامه اعمال دوره سابق کنگره اضافه میکنند که با بدست آوردن توفیقی‌تاریخی، ازاختیارات رئیس‌جمهوری بهنگام تصمیم‌گرفتن برای شرکت دادن کشورش در جنگ نیز بشدت کاست وبالاخره مـــردان دلاوری را در دستگاه قانونگزاری به ظهور رساند که توانستند ضابطه‌های‌تازه‌ای رادر کنترل‌کردن بودجه کشور بدعت کنند.

این بدعت را میتوان چنین خلاصه کرد که بازهم برای‌اولین بار در تاریخ دمکراسی پارلمانی امریکا نمایندگان‌ملت کاری کردند که بجای برخورداربودن ازقدرت محدودی که‌درگذشته برای‌کنترل کردن بودجــه داشتند توانستند قلمرو اختیارشان‌را تا آنجاشمول دهند که بجای چون وچراکردن درباره بخشهای محدود ومجزائی از بودجه دولت، تمامی بودجه را کنترل کنند.

گرچه ازلحاظ قانونی قدرتی که در این زمینه نصیب کنگره شده است تا قبل از نیمه سال ۱۹۷۶ نمیتواند اعمال شود ، معهذا از پایان ژانویه جاری ، هنگامیکه جرالدفورد اولـــین بودجه‌اش را بکنگره تقدیم کند(و با اشتیاق‌عظیمی‌که داردتانخستین بودجه‌اش را حتی‌الامکان بی کم وکاست ازتصویب‌کنگره بگذراند)، اولین فرصت دردست نمایندگان ملت امریکا قرار خواهد گرفت تا عزم خود را بیازمایند و قدرتی را که قانونا باید در حدود ۱۸ ماه بعـد برخ رئیس جمهوری بکشند، بسیار زودتر از آن‌تاریخ اعمال نمایند.

پیروزی در انتخابات کنگره در اواخر سال گذشته بطورعمده نصیب لیبرال‌ترین عناصر حزب دمکرات امریکاشد. موازنه قدرت های حزبی در مجلس نمایندگان اکنون باضریب بزرگـــی که در محاسبه تفاوت‌ها ازنسبت ۲بریک نیـــزتجاوز می‌کنـــد به سود دمکراتهاست و از مجموع ۴۳۵ نفری که اعضای دوره جـــاری مجلس نمایندگان را تشکیل می‌دهند عده دمکراتـــهای تازه‌نفس و غالبا لیبرال که همـــگی برای اولین‌بار به کاخ کاپیتول راه یافته‌اند از۷۵ نفر کمتر نیست . در نشریه ارگان کنگره امریکا که سالی چهار شماره منتشر میشود اعتراف شده است کـــه اکثریت بزرگ ۷۵ نماینده دمکرات تازه از راه رسیده را «مهـــاجم‌ترین» لیبرالهای حزب دمکرات تشکیل داده‌اند.

این گروه که‌اکنـــون بخودی خود میتواند جبهه نیرومندی در آرایش نیروهای سیاسی امریکـــا شناخته شود حتی قبل از مستقر شدن درکنگره نیز با موفقیت‌برای دگرگون ساختن چهره دستگاه قانونگزاری و حـــکومت امریکا قدرت‌نمائی کرده‌است، اختیاراتی که رئیس کنونی و دمکرات‌کمیته نظامنامه‌های مجلس نمایندگـــان امریکا حتی قبل از گشایش‌دوره قانونگزاری بدست آورده است چنان دامنه‌دار و نافذ است که‌از نیم قرن پیش تاکنون سابقـــه نداشته است . اختیاراتی که به «کارل‌آلبرت» رئیس دمکـــرات مجلس‌نمایندگان‌واگذارشده بیش‌از اختیارات هریک از روسای قبلی مجلس نمایندگان ازدوره ریاست «جیمزجوکانون» در۱۹۱۰ تاکنون است .

جناح لیبرال‌های بر حـــرارت حزب دمکرات به آلبرت اخطـــار کرده‌اند که اگر بیدرنگ‌ازاین‌همه های قریب‌الوقوع اکثریت دمکرات کنگره با اقلیت و رئیس جمهوری جمهوریخواه آن استفاده نکند ممکن است در ۱۹۷۶ دچـــار شکستی دندان‌شکن شود. اختیارات مخصوصا در زدوخورد

تایمز

اسرائیل درجستجوی‌صلح است ! کاریکاتور از دیلی استار

جبهه بندی نفتی اروپا در برابر امریکا

لوموند

کشورهای غربی ازاین پس دیگر نمی‌توانند اموربولی‌جهان را که با دشواریهای روزافزون مواجه میشود به تنهائی اداره کنند .

بنابراین اگر هم کلیه کشور هائی که سابقا از آنها بعنوان جهان سوم نام برده میشد در این کار دخالت نداشته باشند دست کم باید تولید کنندگان نفت در آن شرکت داده‌شوند، ظاهرا امریکائیها هنوزهم بـا این‌عمل مخالفند معذلکوزیران دارائی ۹ کشور عضو بازار مشترک‌اروپا درتوافقهای اخیر خود در لندن پیرامون توزیع مجدد دلارهای نفتی از ایـن اندیشه الهام گرفته‌اند .

اگر اکثریت دولتهای غربی در چنین وضع دشواری قرار نگرفتـــه بودند که از هرگونه راه‌حلی استقبال کنند اروپائیها برای دفاع از سیاست خود وضع بهتری‌پیدا میکردند .

تاکنون هیچگونه تصمیـم رسمی برای آنکه به انگلیس، ایتالیا، دانمارک، فرانسه و سایر ملت‌هائی که درجستجوی منابع ارزی‌هستند امکان‌رسیدن باین هدف را بدهد گرفته‌نشده است، بازارهای‌سرمایه تاکنون بدون اشکالتراشی زیاد ارز مورد نیاز را در اختیار آنهـا گذاشته‌اند ولی اکنون همـــه کشورهای غربی از جمله‌امریکا باین حقیقت پی برده‌اند کـه سیستم بانکهای خصوصی به مرز از هم گسیختگی نزدیک شده است.

از یکسو اندوخته‌های پـول فروشندگان طلای سیاه نمی ـ تواند با آهنگ کنونی ادامه و افزایش یابد زیرا عدم‌رعایت احتیاط لازم که از چند سال قبل ببادفراموشی سپرده شده این بانکها را وادار میکند که بین تعهدات و وجوه صندوق خود تناسبی قائل شوند و از سوی دیگر بانکها هرقدر مهم که باشند دیگر حاضر نمیشوند به ریسک وام دادن به کشور هائی که میزان بدهی آنهـا بطور خطرناکی افزایش می ـ یابد تن دردهند .

۹ کشور عضو بازارمشترک

بقیه درصفحه ۷

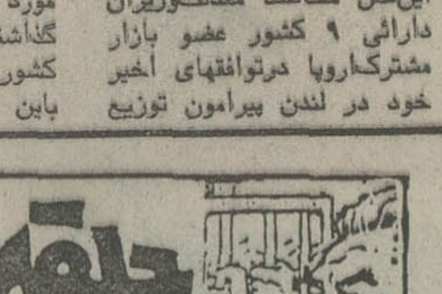

نوشته : الکساندر سولژنیتسین
ترجمه : ناصر خطیر

ـ ۹۱ ـ

سالهای انتظار

تمام این افکار تنها در یک لحظه ازذهن نادیا گذشت . قراولان‌زندان او رااستنطاق میکردند . سگهای وحشتناک‌که‌آنها را برای کینه توزی و نفرت‌ورزیدن نسبت به‌آدمها پرورش داده بودند و بند قلاده‌هایشان در دست قراولان قرار داشت ، آماده جستن بودند و در حالی کهبا چشمهای بسیارسرخ و خون آلودشان نادیا را می پائیدند ، پارس میکردند .

نگهبانان نادیا را به عقب راندند . ستون زندانیان از شیبی تنگ و باریک سرازیر شد بطوریکه دیگر برای نادیا ممکن نبود تا کوره‌راهی برای‌دنبال‌کردن‌شوهرش پیدا کند . آخرین‌قراولان که فضای‌ممنوع و حایل میان خودشان و زندانیان را اشغال کرده بودند از فاصله‌ای دور در عقب ماندند و نادیا در حالی که دنبالشان میرفت دیگر نتوانست خود را به ستون زندانیان برساند . ستون در سمت دیگرتپه در پشت نرده وپرچین دیگر ناپدید شد .

در ساعات عصر و شب هنگامی که ساکنان « کراسنایا پرسنیا» قادر به دیدن نبودند ، قطارهای حامل چارپایان بهزندان موقت میرسیدند . دسته های نگهبانان بـا فانوسهائی که در دستهایشان پیچ و تاب میخوردند همراه با سگ هائی که پـــارس میکردند و همراه فریادها،فحش ها وکلمات رکیک و ضربه های مشت و لگد زندانیان را چهل تا چهل تاسوار بر هرواگون و آنها را در گروه های هزاران نفری‌بطرف «پشورا» ، انیتا ، ورکوتایوتیسکایا، گاوان نـوریلیک ، ایـرکـوتسک ، تشیتا ، کراسنویارسک ، نوووسیبیرسک ، بطرف آسیای میانه ، قره خنده ژزکازان ، بطرف پریبالکان. ایرتیش ، توبولسگ ، اورال ، ساراتوف ، و یاتکا ، ولوگدا ، پرم ، اسلوویچه گوسک،ری‌بینسک، پوت‌مینک، سوخوسزودمینسک و بطرف بسیاری دیگر از اردوگاه های کوچک و گمنام میبردند . عده‌ای دیگر از زندانیان در گروه های کوچکتر دویست نفری را در ساعات روز بوسیله کامیونها به محلات اطراف مسکو از قبیل «سرکابریانی‌بور» ، نووی‌ئروزالم، پارشینو ، خوزینو ، بسکوتین کووو ، خیمکی ، دیمتروف ، سولند چوگورسک و در ساعات شب به خود مسکو میبردند که در آنجا در پشت نرده ها و سیمهای‌خاردار به کار های اجباری دیگری گمارده‌میشدند تا در ساختمان پایتخت‌مدرن شوروی‌شرکت کنند .

سرنوشت هدیه‌ای غیر منتظره برای‌نادیا به ارمغان آورد ،گلب‌به‌منطقه قطبی‌فرستاده نشد ، بلکه اورا در مسکو درادروگاه کوچکی پیاده کردند که در آن برای روسای‌ام . و . داقامتگاه بزرگی‌میساختند و این بنا که در دروازه کالوگا قرارداشت ساختمانی بشکل نیم دایره بود . وقتی که نادیا برای انجام اولین دیدارش باشتاب راه آنجا را در پیش گرفت ، این‌احساس را داشت که شوهرش تقریبا نیمه آزاد است .

در خیابان‌بولشایاکالوژسکایا، اتومبیل های سواری به اینطرف و آنطرف درحرکت بودند و گاه و بیگاه اتومبیلی که شماره سیاسی داشت نیز در حال عبور دیده‌میشد. اتوبوسها و ترالیبوسها در کنار دروازه باغهای «نسکوچنی»که‌پست‌نگهبانی اردوگاه در آنجا قرار داشت و شبیه به مدخل‌عادی یک گارگاه ساختمانی بود توقف میکردند.

خود کارگاه ساختمانی‌هم پر ازآدمهائی بود که لباسهای چرک و کثیف و ژنده بر داشتند ولی این سرووضع مال تمام کارگران ساختمانی‌استو عابران بونمیبردند که با زندانیان سیاسی محکوم به اعمال شاقه سرو کار داشته باشند .

کسانی هم که بویی میبردند کلمه‌ای در این باره بر زبان نمی‌آوردند .

دوره‌ای بود که پول حکم کیمیا را داشت و نان گران بود . نادیا از خورد و خوراک خودش میزد ، صرفه‌جویی میکرد، خرت و پرت های مختلف رابه دستفروش ها میفروخت تا هر بار که به ملاقات شوهرش میرود بتواندبا ساگ پر به‌ملاقات رفته باشد ،در آن وقت هنوز بسته های ملاقاتی را در زندان قبول میکردند . اما اجازه ملاقات با زندانیان غالبا داده نمیشد. گلب هرچه‌تقلا میکردنمیتوانستخونسردیش را حفظ کند .

در روز های ملاقات بازشناختن او غیر ممکن بود . مانند تمام اشخاصی که شخصیتی قوی دارند بدبختی بر او اثرات خوب میگذاشت . عواطفش رقیق‌تر میشد، دستهای زنش را میبوسید و جرقه هایی که در چشمان زن میدرخشیدتعقیب‌میکرد و در آنها دقیق میشد . در آن لحظات دیگر احساس کسی را که در زندان اسیر باشد نداشت . زندگی در بازداشتگاه که خصلت بیرحمی آن از تمام اوصافی که مردم از زندگی قبایل آدمخوار و درندگان وموش‌های کور شنیده‌اند تجاوز میکرد او را فروتن کرده بود با اینحال عامدانه تامرزی کشانده شده بود که در ورای آن دیگر انسان به سرنوشت خودش رحم نمیکند . با سماجتی که مالامال از صداقت بودتکرار میکرد :

نویسندگان تبعیدی روس، به‌فرانسه پناه برده‌اند

نوشته : پیرفیسون
از : فیگارو

چندماهی است که مقامـات اتحاد جماهیر شوروی اجـازه میدهند تا پرسروصـداترین و فعالترین روشنفکران‌روسی ازاین سرزمین بروند . بدین ترتیب بعد از (سولژنیتسین) که از کشور بیرون رانده شده بود ، به‌گروهی ازمشهورترین نویسندگان روسی برمیخوریم که ترجیح داده‌اند از موطن خود بیرون آیند. در حال حاضر از بین معروفترین آنهاکه شهرتی بین‌المللی دارند، از یک گروه ده نفری نام می‌برند که در لندن، نیویورک، زوریخ و اسلو پناهنده شده‌اند .

ولی اکثر این نویسندگان به سوی (پاریس) می‌آیند وحتی‌آنها که خود را برای مهاجرت آماده میکنند به سوی پاریس نظـــر دوخته‌اند .

این پاریسی‌های تازه‌وارد چه کسانی هستند ؟ چگونه می‌آیند ؟ نظرشان نسبت بـه این کشور چگونه است؟ چه‌انتظاری دارند؟

الکساندر گالیچ ۵۵ ساله‌است. در غرب شهرت چندانی ندارد ولی در شوروی بخوبی مشهور است. او شاعر، موسیقیدان و آهنگساز بسیاربزرگی استهمانند (براسان) در فرانسه. شاعـــر خواننده و نوازنده گیتار کـــه آهنگهایش را خودش میسازد . او که فعلا همراه همسرش در نزدیکی شهر (اسلو) زندگی‌میکند این‌روزها به پاریس آمده است. در یکی ازرستوران‌ها درحالی که بالذت‌تمام مشغول‌خوردن‌حلزون‌ها همراه یک لیوان آب پرتقال ویک لیوان جین بود وهمانطور درحال خوردن حرف میزد خیلی باعث سرگرمی گارسونها شد .

او می‌گوید :

ـ اگر در شوروی اجازه می‌دهند که ما از کشور خارج‌شویم دلایلش بسیار ساده است: آنها میخواهند مقاومت داخلی را در کشور خرد کنند و از همبپاشند. وقتی (سینیاوسکی)و (نکراسوف) و(ماکسیموف) ازروسیه رفتند مثل اینست که عمر یک‌گروه مخالف پایان گرفته‌است. وقتی‌نویسنده‌ای در روسیه ناپدید میشود محیطی که در آن فعالیت میکرد محـــو میشود.

بعد ازاین حرف سکوتی‌سالون را فرامیگیرد . گالیچ به فرانسه برمیگردد اما اقامت او طولانی نخواهد بود .

او میگوید :

ـ فعلا آنچه که در کشورشما فکر و ذهن مرا بخود مشغـول داشته سینمای جدید و باصطلاح خلاف عفت شماست. بدلیل اینکه خودم هم شاعرم و هم سناریـو نویس (او فیلم «سومین عشق» را با همکاری فرانسه ساخته است) امامن علت وجودی این سینمای شمارا پیدا کرده‌ام : در این‌جا یعنی در فرانسه هرکس می‌تواند هرچه دلش‌خواست‌بگوید : حتی بگوید من آقای ژیسکاردستن را دوست ندارم . جوانان شمادیگر چیزی برای‌شکستن و ازبین‌بردن دردست ندارند. یعنی چیزی‌نیست که بخواهند برای آن مبـــارزه کنند. فقط مانده است مسائـــل سکس و خلاف عفت ـ مسائل عشقی . حتم دارم که همه این جوانها خودشان را انقلابی کامل عیار میدانند . آیامیدانید کـــه برخورد آن ادبیات روسی کـــه منحصرا زندگی در اردوگاههای کار اجباری را توصیف میکرد با جامعه شوروی آن چنان شدیـد بوده که امروز تقریبا همه‌کس در شوروی به‌زبان و لهجه‌مخصوص زندانیان اردوگاهها حرف‌میزنند؟

شاعر روسی که پالتوی‌سنگین بتن دارد و شال‌گردنی بهن بدور گردن پیچیده و منتظر تاکسی است نتیجه میگیرد :

ـ از دیدگاه یک ناظر خارجی چنین بنظر میرسد که تمامـــی مسائل کشور شما درجملات زیر خلاصه شده‌اند : این اتومبیل‌هائی را که ساخته شده باید به چه کسی فروخت و بعد از اینکه فروخته شد کجا باید پارک‌کرد؟

ویکتورنکراسوف نویسنده‌ای است که سبک او بیش از هـــر نویسنده دیگر روسی به سبـــک اروپائی و غربی شبیه است (در سال ۱۹۶۴کتاب معروف او«کیرا» بفرانسه ترجمه و چاپ شد و در سال ۱۹۷۴ کتاب دیگر او بنام «درگودالهای میدان استالینگراد».

او که زمانی همه افتخارات‌را صاحب بود امروز یک پاریسی بی‌پول و تقریبا فقیر است که با همسرش در منزل (آنـــدره سینیاوسکی) زندگی میکند و تقریبا سه ماه است که از(کیف) به پاریس آمده. زمانی حامی او (استالین) بود. نکراسوف جایزه استالین را نیز ربـــود، باضافه مدال‌ها و نشان‌های معروف‌دیگر، او زمانی نیز عضو کمیته‌مرکزی حزب کمونیست شوروی‌بود. قبلا ثروت او به روبل‌روسی ازمیلیون هم تجاوز میکرد.

(نکراسوف) از آندسته از روشنفکران صدیق روسی است که تشنه فرهنگ است . او که بظاهر بیقید میرسد حاضراست زندگی خود را فدا کند درعوض یک اثر با ارزش خلق نماید .

چون پروانه‌ای سبکبال است . او همه زندگی و ثروت و افتخار را فدا کرد فقط بخاطر اینکه در زمره مخالفین باشد. لـــذا مقامات شوروی به او پیشنهـاد کردند ویزائی بگیرد و ازکشور خارج شود. او هم خـــودش را تبعید کرد.

آزادی یا میوه

میگوید :

ـ آزادی؟ نه. نـه فرانسوی عزیز . این آزادی نیست که در کشور شما باعث تعجب میشود بلکه آنچه که بیش ازهمه باعث تعجب است اینهمه میوه‌هـــای جوراجور است که در مغازه‌ها بفروش گذاشته شده است .

بنظر میرسد که (نکراسوف و سینیاوسکی و گالیچ) بامهاجرت به مغرب زمین برای خود پیاهو ماموریتی دارند که با پیـام و ماموریت (سولژنیتسین)ـ متفاوت است . این سه نویسنده روسی چنین احساس میکننـد که : فرانسویان آنچه‌را که باید درباره اردوگاههـــای کار اجباری بدانند می‌دانند .

بنظـــــر این سه نویسنده ، فرانسویان باندازه کافی درباره این اردوگاهها و درباره تصفیه‌ها و درباره حملات غیر مستقیم و مستقیم به پلیس و حکـــومت پلیسی میدانند. برعکس آنچه‌که باید به فرانسویان ارائه کـــرد سنگینی زندگی عادی و روزمره در اتحاد جماهیر شوروی است: زندگی که هیچ حادثه‌ای در آن اتفاق نیافتاده و هیچ حادثه‌ای نیز بوقوع نخواهد پیوست. آنها میگویند :

ـ زیرا در حال حـــاضر در شوروی تهدیدی علیه جان کسی نمیشود وملت از این بابت ترسی ندارد. اما حقیقت اینست که‌در مقابل ما نویسندگان ، دیگر افقی و امیدی وجود نـــدارد : واین جنبه‌هاست که مـــا باید برای فرانسویان توصیف کنیم .

نکراسوف رشته سخن را به جامعه غربی میکشاند و میگوید:

ـ در تمام کتابهایم فقط حامل یک پیام بودم : باید آنچه را که مردم عمیقا به آن فکـــر میکنند کشف کرد. در تمام این مدتی‌که در فـــرانسه هستم آرزو داشتم بتوانم با فرانسه شکسته وبسته خود بایک‌زن یایک مردفرانسوی غیر روشنفکر تماس بگیرم‌بنحوی که بتوانم فکر او را بخـــوانم و کشف کنم حالا این فکر به‌هرچه که مربوط شود مهم نیست مثلابه اعتصاب‌ها یا به ژیسکاردستن یا به کمونیست‌ها.

برای این کار به کافه‌ها میروم، روی‌نیمکت درباغ‌های عمومی‌می‌نشینم، نشان‌میدهم‌که دلم‌میخواهد حرف بزنم . هنوزمنتظرم . فقط چندتا بچه گوچولو بودند کـــه حاضر شدند با من حرف بزنند.

تقریبا تمامی این نویسندگان مهاجر روسی آثاری دارند که بزبان فرانسه ترجمه و چاپ‌شده است. بعلاوه ناشرین فرانسوی برای آثار آینده قراردادهائـــی باآنها بسته‌اند . آنها میدانند که برای زندگی کردن باید صبرکنند چون درآمد آنهـا از کتاب در فرانسه ملزم بفروش واقعی است: یعنی هرقدر کتاب کهفروش‌رفت همانقدر سهم از فروش خواهند گرفت . درصورتیکه در شوروی حق‌التالیف یک جا برای تمامی و کلیه نسخه درهمان آغازانتشار کتاب به آنها پرداخت میشود . که اغلب نیز مبالغ قابل‌ملاحظه‌ای نیست .

بغیراز (سولژنیتسین)هیچکدام از این نویسندگان ، ثروتمنـــد نیستند ، هیچکدام اطمینان‌ندارند بتوانند مخارج زندگی خود رادر اروپا تامین کنند . شاید ازهمه بدشانس‌تر گالیچ باشد زیـــرا تصنیف‌های اورا بزحمت میتوان به فرانسه ترجمه کرد. یک ناشر فرانسوی به گالیچ گفت وتوضیح داد که خواننـــده فرانسوی از نویسنده‌ای مانند او چه‌انتظاری دارد لذا چگونه باید بنویسد . گالیچ جواب داد:

ـ آقاجان. اگر میخـــواستم برای بدست‌آوردن پول آنچه را که مردم‌میخواهند بنویسم، خوب، همانجا در شوروی میماندم چون آنجا هم میگویند اینطور بنویس، اینرا بنویس اینطورننویس...

ولادیمیرماکسیموف نویسنده کتابهای«هفت‌روز» و «درقرنطینه» ساکن (نوئی) در حومه پاریس است. آپارتمانی‌که نویسنده‌روسی ساکن آن‌است متعلق به یک‌منتقد ادبی فرانسوی است که دراختیار او گذاشته شده این آپارتـمان بطرزخاصی ساخته شده وجنبه های غیر شهری آن مناسب حال نویسنده است «ماکسیموف» یک رنجبر واقعی است ، یک کارگر دنیای ادب. در نوشته‌های او از اختلافات‌کوچک‌خبری‌نیست،همچنان که ازتملق‌گوئی،جملات‌اغراق‌آمیز غنو ، سفسطه خبری نیست. او که در شوروی نویسنده‌ای‌صاحب نفوذ است و در اروپا شهرت فراوان دارد. از این جهت‌تبعید را برگزید که بتواند هدفی راکه برای خود مشخص کرده بود به انتها برساند .

او نیز مانند دیگران در طول سه ماهی که در فرانسه اقامت دارد، کشف کرد که اگر پاریس شهری است که شهر او شده ، ولی مردم فرانسه برای او موجودات عجیب و غریبی‌هستند و او وقتی باین کشف پی برد که تمامی اروپا را زیرپاکذاشت

معهذا فرانسه کشوری استکه قطب‌های سیاسی آن بوضوح مشخص شده و هر خارجی بسادگی میتواند این قطب های سیاسی را بشناسد (مردم‌معمولا یا دست چپی هستند یا دست راستی) در انگلستان یا درهلند در خانواده‌ها باین صراحت و سادگی نمیتوان امیال سیاسی‌را خواند . بعلاوه فرانسه تنها کشور خارجی اروپائی است که فرهنگ و ادب روس در آنجا بیش از هر جای دیگری نضج گرفته و طرفدار دارد .

در این زمینه وضع پاریس‌بهتر از لندن است زیرا پاریس روابط بسیار حسنه‌ای با شرق دارد . بغیر از سولژنیتسین ، برای دیگران یعنی دیگر نویسندگان تبعیدی یا مهاجر روسی ،پاریس شهر ایده‌آل و شهر فرهنگ‌بمعنی اخص کلمه است .

الکساندر گالیچ میگوید :

ـ برژنف و سولژنیتسین در یک چیز وجه مشترک دارند :

هیکدام به پاریس علاقه و توجهی ندارند ، اما ما برعکس، پاریس را دوست داریم .

اضافه میکند :

ـ اگر سولژنیتسین زوریخ را برگزید بعلت وضع خاصی بود که در آن قرار داشت. یعنی‌وضع او با وضع دیگران فرق‌داشت . سولژنیتسین اطمینان کامل دارد که در طول‌هفت‌سال آینده‌بالاخره به شوروی مراجعت خواهد کرد. پس او فقط در انتظار رسیدن تاریخ برگشت خویش است . او به کشورش نیاز داشت که‌آرام باشد ، زبانش آلمانی باشد ، یک کلیسا و یک مدرسه روسی هم داشته باشد. کشوری که با اعتصابات دست بگریبان نباشد کشوری با یک سیستم بانکی‌خوب و مقررات مالیاتی معتدل. زیرااگر سولژنیتسین ثروتمند است، تمام پول او باید به مصرف «بنیاد کمکی» برسد که خود او آن را بوجود آورده است .

لحظه‌ای میگذرد . ماکسیموف‌با لحن خشن‌تری میگوید :

ـ ما تقریبا ده نفر هستیم که‌از شوروی بیرون آمده‌ایم .

ولی نویسندگان دیگری هستند که بزودی خواهند آمد . امالازم بود ترتیبی داده شود تا جای ما در شوروی خالی نباشد و مردم شوروی ما را فراموش‌نکنند و این سرنوشتی‌بود که‌نویسندگان المانی که از نازیسم فرار کرده بودند به آن دچار شدند . برای این کار ما مجله‌ای بوجـــود آوردیم بنام «قاره» : در ایـن مجله نویسندگان مهاجـــر ، نویسندگانی که در روسیه‌مانده‌اند و شاید نویسندگان دیگر اروپـا مقاله خواهند نوشت . مجـــله (کنتی‌نان) ـ که به زبان روسی خواهد بود به همه زبان‌های دیگر نیز ترجمه خواهد شد . در فرانسه بنگاه (گلیمار) مسئولیت چاپ فرانسوی مجله‌راقبول کرده است. نسخه روسی در آلمان‌به چاپ خواهد رسید و همین‌نسخه به تعداد زیادو مخفیانه بهشوروی ارسال‌و طبق‌سیستم‌خاصی‌بین‌مردم توزیع خواهد شد . همین.درست است که با کار خستگی‌ناپذیر (ماکسیموف) و تحت رهبری و حمایت (سولژنیتسین) ، فقط‌بعد از چند ماه سرانجام مجله(قاره) چاپ شد (اواخر ماه نوامبر در آلمان ، اولین‌چاپ‌مجله درهیجده هزار نسخه بود که تمامی آن‌در مدتی کمتر از ده روز بفروش رسید) اما در تمامی اروپاانتقاد های تند و زننده‌ای علیه این‌مجله روسی ظاهر شد که به نویسندگان مهاجر روسی سرزنش کردندکه برای چاپ ، کمک بنگاه‌انتشاراتی را قبول کرده‌اند که (اسپرینگر) آنرا رهبری میکند و همه‌میدانند او یک ناشردست راستی‌ارتجاعی است. درمقابل این انتقادها ـ نویسندگان روس جواب میدهندو میگویند لازم و حتی لازم بود کـــه مجله (قاره) چاپ شود وتوزیع گردد . برای این کار پیشنهاد کمکی به آنها شد و آنها هم پذیرفتند .

آنها میگویند :

ـ پلیس سیاسی و مقامات‌اداری ما حالا خیلی زرنگتر ازگذشته هستند روشهای آنها ماهرانه‌تر و دقیقتر است . آنهافهمیده‌اند که افرادی مانند ما که در واقع از آئین بـــرگشتگان بهشت سوسیالیستی هستیم باید بهر قیمتی که شده و بدون‌کوچکترین رحم و شفقتی محو و نابودشویم آنها بوسیله روشنفکران وبوسیله افراطیون دست چپی بازارمشترک یعنی با برانگیختن آنها علیـه ما دیگر خودشان نیازی به از بین بردن ما ندارند. اماتیرمقامات و پلیس به سنگ خورد باانتشار مجله (قاره) ما بر آنها پیشی جستیم . امروز لااقل زمینه‌نوعی پلات‌فورم داریم .

هادی خرسندی

آی کن نات !

بانک جهانی به ما «وام» می‌دهدکه مابدهیم‌به‌کارشناسان انگلیسی کــه کارشناسان انگلیسی بیایند یک فوت بکنند که وضع ترافیک ما درست شود .

اصلا بانک جهانی بـرای همین درست شده کهشهرداری تهران ، برای اصلاح‌ترافیک تهران ، ۵ کارشناس‌انگلیسی استخدام کند . شاید وضع ترافیک هم ، برای همین‌خراب شده که شهرداری تهران ، برای درست کردنش ، این۵ کارشناس انگلیسی رااستخدام کند. اولین نتیجه‌اش هم این است که ۵ تا اتومبیل غـول پیکری که این کارشناس هـا سوار می‌شوند ، به تـرافیک تهران اضافه شود و وضع‌را شلوغتر کند .

شماها که حرف مـا را می‌فهمیدیدو زبان سرتان‌میشد، چه‌کار کردیدکه حالا این‌پنج‌تا زبان نفهم بخواهند بکنند ؟

همشهریان عزیز ! اگر از فــردا ، سر چهارراههـا ، کارشناسان اصلاح تـرافیک جلویتان را گرفتند و گفتند : «کن‌یواسپیک‌انگلیش؟» ، شما جواب بدهید : «نه‌جانم . ما از این‌کارها سر درنمی‌آوریم. فقط شهرداری کن‌یواسپیک انگلیش».

سازمانی برای احداث ونوسازی مدارس

براساس یکی‌ازتبصره‌های بودجه‌کل‌کشور، طرحی برای‌تشکیل «سازمان احداث‌ونوسازی‌مدارس» تهیه‌شده است‌که بلافاصله بعداز تصویب بودجه‌به معرض‌اجرا گذارده‌میشود.

تاسیس سازمانی‌بنام نوسازی‌واحداث‌مدارس، بضرورت نیاز به مدارس‌بیشتر، دربودجه پیش‌بینی شده است. تعدادنوآموزان‌ودانش آموزان‌درنقاط مختلف‌کشور پیوسته افزایش میبابدو درسالهای‌اخیر، مدارس موجود ازجهت‌جذب‌محصل‌فشار زیادی‌را متحمل شده‌اند. در برابر این موج فزاینده تقاضا،لاجرم بایدبه فکر توسعه امکانات بود. چراکه‌از یکطرف منشور انقلاب آموزشی تاکیددارد براین‌که هیچ کودک‌ایرانی‌نباید ازفرصت‌مدرسه رفتن ودرس خواندن محروم بماند وازسوی دیگر، ضوابط تربیتی‌و بهداشتی وهمینطور مقررات ایمنی، شرایط‌خاصی رادر مورد کلاسهای درس‌وفضای مدرسه ایجاب‌میکند. امروزه، همانطورکه تدریس یک‌امر تخصصی محسوب میشودوبه‌شرایطی غیراز «معلومات‌کافی»احتیاج دارد، هرخانه‌یی رامدرسه وهر اتاقی را کلاس درس نمیتوان‌گفت. زمانی‌که محدودیت امکانات وموجبات اجازه میدادهرخانه قدیمی رابصرف داشتن اتاقهای متعدد برای‌مدرسه اجاره کنندوحتی در زیرزمین‌ها وپستوهای تاریک ونمور آن کلاس درس تشکیل دهند، گذشته‌است. حتی‌بچه‌هاهم میدانند‌که اگرتعداد شاگردان یک‌کلاس ازحد معینی تجاوز کندیاکلاس فاقد نورو شرایط بهداشتی باشد، درس‌خواندن آسان نخواهد بود!

با همه‌این احوال، وقتی قرارباشد بین صرف‌نظر کردن‌از قواعدو ضوابط یانادیده‌گرفتن بچه‌هایی‌که پشت درمدرسه مانده‌اند، یکی را انتخاب کنیم‌عقل‌سلیم اقتضا میکندکه ضوابط فداشودو این‌همان کاریست‌که‌اکثر مدارس‌مابناچار تسلیم‌آن‌شده‌اندو برای آنکه‌فرصت تحصیل به‌تعداد بیشتری‌دانش‌آموزبدهند، نسبت‌به‌شرایط وضوابط‌مربوط به فضای مدرسه‌و کلاس درس اعتنای چندانی نداشته‌اند.

این اغماض وانصراف درشرایط اضطراری وآنهم بطور موقت قابل توجیه‌است ولی نمیتواند برای‌مدت درازی ادامه پیداکند. خاصه که امکانات هم‌برای رفع نقیصه فراهم‌است.

بطوری‌که ازتبصره مربوط درلایحه بودجه‌کل‌کشور برمیاید ، دولت درنظردارد این‌کاررا به‌یک سازمان جدید بسپارد که‌ماموریتش اختصاصا ایجاد مدارس‌تازه وتوسعه‌و نوسازی‌مدارس موجود خواهد بود. باتاسیس این‌سازمان تازه، طبعاسرعت‌وسهولت بیشتری دراحداث ونوسازی مدارس حاصل خواهدشد. برای‌این‌که درحال‌حاضر، موضوع ساختمان وتجدیدبنایامرمت وتعمیر مدارس تاحدودی با تشکیلات‌و مقررات آموزشی ارتباط پیدا میکندوتابع اعتبارات وهمینطور اختیارات علیحده‌نیست. حال‌آنکه این دوکاملا متفاوت وهرکدام موضوع‌تخصص وفنی جداگانه‌است. امروزه حتی درعالم مهندسی‌ومعماری، ساختن تاسیساتی‌چون بیمارستان ومدرسه‌باخانه‌سازی فرق‌عمده دارد. اینست که‌برای توسعه ونوسازی یا ایجاد مدارس نمیتوان به‌وجود عده‌یی مهندس‌و معمار واستادکار درادارهٔ‌یی بنام ساختمان اکتفا کرد.

اگر این سازمانی‌که طرح‌آن‌تهیه ومقدماتش فراهم شده است، از همین‌ابتدا بنای کار رابررفع‌نیاز های‌کشور بگذارد وخودرا متعهد یک‌خدمت ملی بداند، دراندک زمان‌به‌یک مرکز موثرومفید تبدیل‌خواهد شدکه نه‌فقط اعتبارات دولتی، بلکه‌کمک‌های مردم‌نیکوکار وخیراندیش رانیزبرای انجام این‌خدمت مهم دراختیار خواهدداشت.

پیشنهاد جدید اسرائیل

ایگال‌آلون وزیرخارجه اسرائیل درپایان‌هفته گذشته درحالی‌راه آمریکارا درپیش‌گرفت‌که شواهد تازه‌حکایت ازقریب‌الوقوع‌بودن شروع مرحله‌ای جدید درکوشش‌های معطوف به‌برقرار کردن صلح درخاورمیانه میکرد.

بسیاری ازناظران عقیده‌دارندکه هنری کیسینجر وزیرخارجه آمریکا آخرین امیدهایش برای جلوگیری ازوقوع‌جنگ تازه‌ای میان اعراب‌و اسرائیل درگرو پیروزی تلاشهای یادشده است.

ظاهرا ایگال‌آلون پیشنهادی‌ازجانب دولت اسرائیل به‌واشنگتن برده‌که درآن شرایط توافق‌برای خروج‌نیروهای اسرائیلی از بخش وسیعی ازاراضی اشغال‌شده صحرای سیناو پس‌دادن آن به مصر تعیین شده‌است.

منطقه‌ای که‌بموجب این پیشنهاد قرار است بوسیله اسرائیلی ها تخلیه شودشامل‌دو گذرگاه «جدی»و «میتلا»ست که اهمیت‌استراتژیکی دارندو علاوه براین منطقه نفتی «ابورودیس» که‌بنوبه خود درصحرای سینا قرارگرفته ومانند اراضی‌دیگراشغال شده‌اعراب درجنگ ژوئن ۱۹۶۷ به‌تصرف ارتش‌اسرائیل درآمده‌است نیزقرار است به‌مصرپس داده شود.

توقع متقابل دولت‌اسرائیل این‌است که‌به‌ازای واگذار کردن امتیازات آینده ارضی‌به مصر درصحرای سینا، دولت قاهره پایان حالت‌جنگ‌ودشمنی‌با اسرائیل‌رااعلام کندو یالااقل‌سیاست‌آشتی‌جویانه‌ای در قبال اسرائیل درپیش گیرد.

بعضی ازکارشناسان غربی امورخاورمیانه عقیده‌دارندکه اگر مفاد پیشنهادجدید پذیرفته شودمصرخواهد توانست بطور نهائی با اسرائیل صلح کند. آنچه گفته شد دراظهارات‌ایگال‌آلون هنگامی‌که برای عزیمت به‌واشنگتن آماده‌میشد نیزمورد تائیدقرارگرفت آلون اظهار داشت‌که بهم‌خوردن برنامه سفربرژنف رهبرحزب کمونیست شوروی به‌مصر وضع‌تازه‌ای درخاورمیانه پدیدآورده‌است که اسرائیل ازآن استقبال میکند.

وزیرخارجه‌اسرائیل عقیده‌داردکه لغوبرنامه سفر برژنف به قاهره احتمالا نشان میدهدکه شرایط برای‌مذاکرات صلح‌و یالااقل برای عقدیک قرارداد موقتی وبوجود آوردن ترتیبات انتقالی جهت‌پایان دادن‌به‌بن‌بست موجود آماده‌شده است.

دیدارآلون ازآمریکا حداقل تاپایان هفته‌جاری طول‌خواهدکشید وکیسینجر امیدواراست که تاآنوقت بتواندطرحی راکه‌حاوی جزئیات ابتکار جدیدوی‌برای نزدیک کردن‌نظریات مصرواسرائیل خواهدبود فراهم‌کند.به‌آنچه مسلم‌است‌اسرائیل نمی‌تواند انتظارداشته باشددر ازای چندکیلو مترعقب‌نشینی درسینا ونادیده‌گرفتن جبهه‌های جولان واردن ،مصر حالت عدم مخاصمه‌بااسرائیل اعلام کندویابا آن‌کشور قرارداد صلح امضاکند. پیشنهاد متقابل مصر روشن‌است . اسرائیل باید درجبهه‌های جولان، سیناو اردن اراضی‌اشغالی‌را تخلیه کندتا بتوان پایه‌های یک صلح عادلانه و بادوام رابالابرد.

نگرانی اروپا

International Herald Tribune

اختلاف نظربین‌امریکا، و بیشتر کشور های صنعتی مصرف کننده

نفت ، درباره نحوه مقابله‌بامسائل‌نفتی، عمیق‌تر از مساله تامین‌بهای نفت وارداتی است. اروپائی هاوژاپن، بستگی بیشتری به‌نفت اوپک‌دارند وخیلی‌بیش‌از ماآمریکائی‌ها نگران مقابله‌باگروه صادر کنندگان‌نفت هستند. کوشش‌آمریکا برای‌تشکیل‌یک جبهه محکم ازکشورهای وارد کننده نفت، هنوز به هیچ‌نتیجه مثبتی نرسیده‌است. اروپا با احتیاط تمام عمل‌می‌کندوامیدوار است که‌ازمقابله شدیدبا کشور های صادرکننده نفت بپرهیزد .

ولی سیاست آمریکا مبارزه‌جویانه‌تراست . آمریکاخواهان وحدت نظرغرب استو مقابله بارقیبان اقتصادی را امری طبیعی تلقی می کند.

سلاحهای سوریه

THE GUARDIAN

کارشناسان اموردفاعی درکشور های باختری میگویند که سوریه

اکنون‌چنان به‌خوبی باسلاحهای ساخت شوروی مجهزشده که‌کاملا ممکن‌است وسوسه‌شود تاجنگ جدیدی راعلیه اسرائیل آغازکند.

همین کارشناسان اضافه‌می‌کنندکه‌ارتش سوریه ممکن است بتواند تامدتی به‌تنهایی دربرابر اسرائیل‌بایستد وبدون‌کمک مصر جنگ‌تازه‌ای رادرخاورمیانه ادامه دهداما مصر چاره‌ای نخواهد داشت که‌درصورت درگیرشدن یک‌جنگ تازه به‌سوریه ملحق شود.

بحث درباره موسیقی ایرانی

جواد معروفی ، استاد موسیقی ایرانی :

عمر موسیقی روز، مثل مد روز، کوتاه است

رادیو تلویزیون باید موسیقی سنتی را کم پخش کند ولی نوع اصیل آنرا ارائه دهد

بحث در باره موسیقی ایرانی و محدودیت آن با چاپ خلاصه سخنرانی دکتر فرهت در اصفهان آغاز شد و محققان فن درباره موسیقی ملی در دنبال سخنان او اظهار نظر کردند .

دیشب نظر دکترجهانبگلو را خواندید امشب با نظر جواد معروفی استاد موسیقی ایرانی دردانشکده هنر های زیبا آشنا میشویم .

استاد معروفی : من با گفته های دکتر فرهت موافقم . موسیقی آوازی ما نباید از طریق آثار ارتباط جمعی بیش از حد لزوم پخش شود اینکار به ضرر این موسیقی است موسیقی اصیل ما یعنی آن چیزی که به نام موسیقی سنتی از آن یاد میکنند باید همچنان دست نخورده بماند و بعنوان یک گنجینه نگاهداری شود.

اما مسئله‌ای که واقعا از آن نمیتوان گذشت امکان خلاقیت در موسیقی ایرانیست . براساس این موسیقی میتوان کارهای تازه هنری انجام داد و از این راه آثار ارزنده‌ای باین گنجینه افزود . من‌خودم کارهای تازه‌ای برای پیانو انجام داده‌ام و فکر میکنم بتوانم اینکار را دنبال کنم . آن چیزی که به نام موسیقی روز مطرح میشود چیزیست شبیه مد . موسیقی روز عمر کوتاهی دارد بنابراین من در باره این موسیقی حرفی نمیزنم . موسیقی که از نظر یک مصنف ارزشمند است چیزی است که سوای ملودی ، حساب وکتاب و فرم مخصوص موسیقی را دارا باشد . در موسیقی ملی ما واقعا محدودیت هائی وجود دارد و این محدودیتها را نمیتوان منکر شد . این موسیقی یک موسیقی عارفانه و سنگین است مثل شعر فارسی موجز و پر معناست و بهمین دلیل است که میگویم این موسیقی نباید زیاد پخش شود بنظر من رادیو تلویزیون باید در مورد موسیقی سنتی نه به کمیت بلکه به کیفیت توجه کند ، کم پخش کند ولی خوب پخش کند .

چرا که موسیقی ایرانی از هر چیز درگذشته و حال به کیفیت توجه داشته و آن قدرت‌را دارد که در محدوده‌ای تنگ از نظر کمیت به بیان عالیترین کیفیت های درون آدمی بپردازد .

نمایشگاه آثار دالی در نیویورک

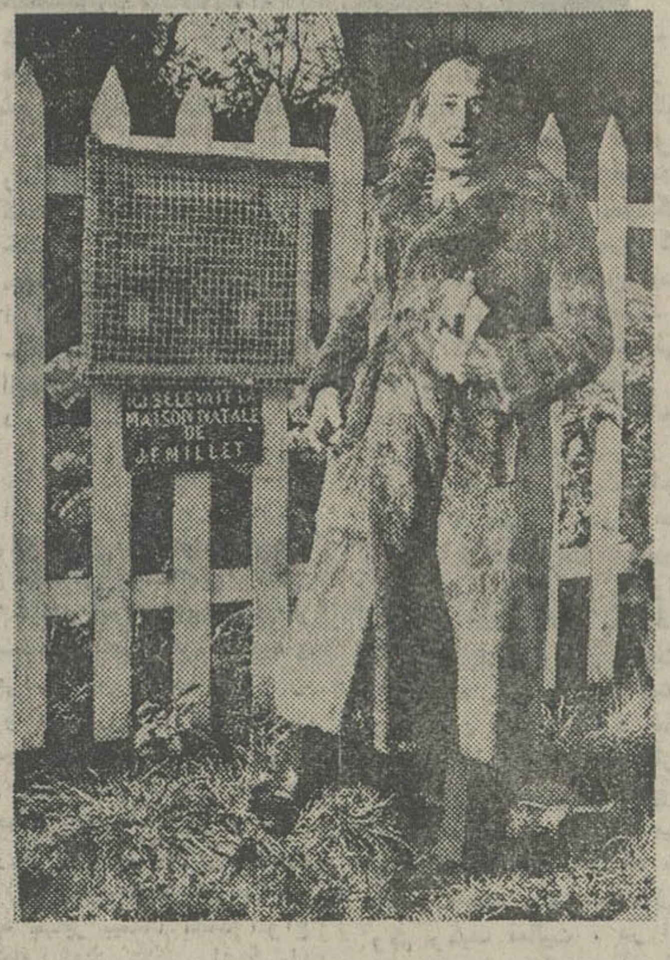

سالوادر دالی ، نقاشی که شهرتش را بیشتر مدیون رفتار جنون آمیزش است تا نقاشیهایش ـ اگر چه در هنر مقام ارجمندی دارد ـ این روزها پس از گشایش موزه شخصی‌اش در اسپانیا سخت مورد توجه خبرگزاریها شده است .

هر حرکت کوچک او مایه خبری میشود .

دالی که در سر راه خود به نیویورک در بندر «شربورگ» درنگی داشت سری به خانه «ژان فرانسوا میله .» نقاش مشهور زد که بزودی مراسم صدمین سال مرگش را برگزار خواهند کرد .

دالی به نیویورک میرود تادر مراسم گشایش نمایشگاهش که در ایام پاک برگزار میشود شرکت جوید .

سلطان نمایش فرانسه مرد

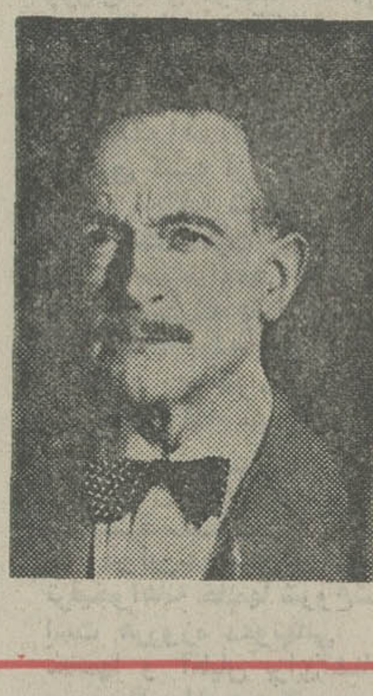

روزی پیرفرنه سلطان نمایش فرانسه گفته بود :

« من مرگ را بر ضعف و نقاهت های ایام پیری ترجیح میدهم » .

اما سرنوشت به حرف او گوش نکرد و او دو سال با بیماری درگیر بود و پنجشنبه گذشته به سن ۷۸ سالگی در بیمارستان امریکائی جهان را بدرود گفت .

کسانی که بیش از این او را در فیلم «ماریوس» ـ اثر مارسل پانیول ـ و «همبزرگ» «موسیو ونسان» دیده‌اند ،پس از مرگش نیز او را فراموش نخواهند کرد .

ژان گابن که در دو فیلم با او همبازی بود ، در باره او میگفت :

من همیشه اورا «آقا» خطاب میکنم ، در برابر او خودم را گم میکنم . او با ۶۰ سال فعالیت در تئاتر و سینما بدان درجه رسیده بود که احترام تمام دست اندرکاران نمایش را بخود جلب کرده بود .

فرنه درست مثل مولیر، روی صحنه ، گرفتار حمله بیماری شد ، اما تا پایان نمایش دندان بر جگر فشرد ، وقتی پرده افتاد ، پزشک وخامت حال او را تایید کرد .

جراید فرانسوی ، به اتفاق، مرگ پیرفرنه را ضایعه جبران ناپذیر برای هنرنمایش شمرده‌اند.

تازه چه خبر؟

آموزش پویه

کانون پرورش فکری کتابچه‌ای تحت‌عنوان آموزش منتشرکرده که ویژه کودک و کتاب است بجز مقاله‌هائی از ناهیدمصوری قدمعلی سرامی و عباس حرمی بقیه یادداشت ها ترجمه‌مقامات فرنگی است در این نشریه پیرامون ادبیات کودکان رابطه کودک و کتاب و چگونگی داستانسرائی برای کودکان سخن رفته است .

مطالعه این نشریه برای آنها که با ادبیات کودکان سروکار دارند فایده دارد .

تشنه‌ها

پارس فیلم اخیرا تهیه فیلمی را آغاز کرده که «تشنه‌ها»نام دارد .

این فیلم براساس‌سناریوئی نوشته‌محمدسعید حبشی‌ساخته میشود . نویسنده دردبیرستان های پسرانه و دخترانه به کنکاش در حالات جوانان پرداخته است .

کارگردانی این فیلم را محمود کوشان بعهده دارد و بازیگران آن فرخ ساجدی ، بیلافروهر، همایون اشکان و چند چهره جدید هستند .

دینامیک سینمائی

دینامیک خواننده جوان‌نیز به سینما کشیده شد و بابازی در فیلم «هدف» کار خود را درسینما بعنوان یک‌هنرپیشه آغاز کرد .

در این فیلم دینامیک با سعید راد همبازیست و ایرج قادری ضمن بازی فیلم را کارگردانی میکند .

بازی استریندبرگ

نمایشنامه «بازی استریندبرگ» نوشته دورنمات ، که براساس رقص مردگان‌اگوست استریند‌برگ تنظیم شده است ازپانزدهم بهمن درتالار دانشکده هنرهای زیبا به کارگردانی حمید سمندریان بروی صحنه می‌آید محمدعلی کشاورز ، اسماعیل شنگله و هما روستا در آن بازی دارند .

درسفارت آلمان فدرال

یکشنبه ۲۲ر۱۰ر۵۳ ساعت ۲۰ موسیقی مجلسی ـ برنامه
آواز لیندا پیرس ـ سوپران
خیابان فردوسی

درکانون ایران و آلمان

یکشنبه ۲۲ر۱۰ر۵۳ ساعت۲۰ نگاهی به‌گذشته ـ ارنست لوبیچ (دختران کوهل‌هیزل)
خیابان پهلوی کانون ایران‌وآلمان

سه‌شنبه همین هفته درانجمن

خواننده معروف روز
نسرین :
هنرمند محبوب و خواننده آوازهای اصیل
هوشمند عقیلی :
خواننده جوان
ادیک :
میهمان برنامه :
شورانگیز طباطبائی

خوانندگان اطلاعات بانوان باارائه آخرین شماره مجله و اعضای انجمن با در دست داشتن کارت عضویت خود برای دریافت کارت رایگان شرکت در این برنامه میتوانندهمه روزه صبح و عصر بدبیرخانه انجمن دوشیزگان و بانوان (بهارشمالی) ، نبش نامجو تلفن ۸۲۴۸۳۱) مراجعه فرمایند.

آگهی مناقصه ـ قفسه بندی بایگانی

دیوان محاسبات درنظر دارد تعداد چهارصدو چهارده عدد قفسه‌فلزی مشبک برای بایگانی پرونده ها رااز طریق مناقصه خریداری نماید. داوطلبان شرکت در مناقصه میتوانند از تاریخ انتشار آگهی همه روزه باستثناء ایام تعطیل برای ملاحظه محل بایگانی و دریافت برگ شرایط ومشخصات وتسلیم پیشنهادات خودتاساعت ۸ر۵ صبح روز ۳۰ر۱۰ر۵۳ بدفتردیوان محاسبات واقع در خیابان حافظ جنوبی شماره ۲۶۰ روبروی بانک کار مراجعه نمایند.

پیشنهادات واصله در ساعت ۹ر۵ صبح روز مزبور بازو قرائت خواهدشد. م‌الف ۲۰۶۹۱

مدیر امور اداری

آگهی مناقصه شماره ۲۰۵۹ر۵۳

راه‌آهن دولتی ایران ۱۷ دستگاه لیف‌تراک مورد نیاز را برطبق مشخصات وشرایط مربوطه از طریق مناقصه تحویل تهران انبار مرکزی ج خریداری مینماید .

داوطلبان شرکت در مناقصه میتوانند در ساعت اداری جهت دریافت اسناد مناقصه باداره کل کارپردازی مراجعه فرمایند شرکت کنندگان در مناقصه باید مبلغ یک‌ملیون ریال بعنوان سپرده شرکت درمناقصه به‌حساب ۱۰۹۵ راه‌آهن نزد بانک مرکزی ایران پرداخت نموده و فیش آن یامعادل همان مبلغ ضمانت نامه بانکی صادر یکی ازبانکهای مجاز ایران که لااقل یکماه اعتبار داشته باشد بضمیمه پیشنهاد خود تاساعت ۹ صبح روز ۱۷ر۱۱ر۵۳ در صندوق پیشنهادها واقع در اداره کل کارپردازی بیاندازند. پیشنهاد های واصله ساعت ده روز مزبور باز و قرائت خواهد شد . حضور پیشنهاددهندگان یا نمایندگان مجاز آنها در جلسه مناقصه آزاد است و راه‌آهن در رد ویاقبول هریک یاتمام پیشنهاد ها مادامیکه قرارداد مبادله نشده‌است جزاوکلا مختار می‌باشد به‌پیشنهاد فاقد سپرده و مشروط ومبهم و پیشنهادیکه بعد از موعد مقرر برسد ترتیب اثر داده نخواهد شد سپرده برنده اول و نفر دوم مناقصه نگهداری و در صورت استنکاف از انجام معامله بدون تشریفات بنفع راه‌آهن ضبط خواهد شد . مالیات متعلقه وهرگونه عوارض دیگر بعهده برنده مناقصه می‌باشد . راه‌آهن میتواند تاصدی بیست وپنج از میزان معامله کسر یااضافه نماید . اسناد مناقصه درمقابل فیش بانکی بمبلغ ۳۰۰ ریال که بحساب ۱۰۳۹ راه‌آهن نزد بانک مرکزی پرداخت شده تسلیم خواهد شد .

م‌الف ۲۰۶۶۵

راه آهن دولتی ایران

آگهی دعوت از صاحبان سهام

مجمع‌عمومی عادی شرکت سهامی خاص نختاب‌فیروزان طبق اساسنامه درساعت ۵ بعدازظهر روزیکشنبه ششم بهمن‌ماه ۱۳۵۳ در دفتر شرکت‌واقع درکوی‌ولیعهدتشکیل خواهد شد. بدینوسیله ازصاحبان سهام‌دعوت میشود شخصایا وسیله نماینده خود بامعرفی‌نامه کتبی درجلسه حضور بهم رسانند.

دستورجلسه:
انتخاب هیئت مدیره اصلی واعضای علی‌البدل‌آن.

شرکت سهامی نختاب فیروزان

آگهی مناقصه شماره ۹۶ر۵۳

شرکت‌مخابرات ایران ساخت۶ دستگاه تانکر آبرسانی ونصب آنهارا بروی‌کامیون ۶تن‌طبق‌طرح قراردادوشرایط‌معامله ومشخصات فنی ضمیمه آن‌ازطریق مناقصه بافرادی‌که توانائی انجام کار راداشته باشند محول مینماید.

داوطلبان شرکت درمناقصه میتوانند همه‌روزه بجز ایام تعطیل درساعات اداری بدبیرخانه اداره کل‌خرید واقع در خیابان کورش کبیر، محوطه بیسیم پهلوی مراجعه نموده‌وبا ارائه رسید مبلغ ۵۰۰ریال (بحساب شماره ۹۰۰۱۸ شرکت مخابرات ایران نزدبانک ملی‌ایران شعبه‌فرح) اسناد مناقصه راکه عبارت ازشرایط معامله‌وطرح قرارداد و مشخصات فنی میباشددریافت وباتوجه کامل‌بمندرجات آنها راامضاء نموده وبضمیمه پیشنهاد خود دردوپاکت الفوب بوصف مشروحه در شرایط معامله تاآخر وقت‌اداری روز چهارشنبه ۹ر۱۱ر۵۳ به اداره دبیرخانه کل‌شرکت بنشانی فوق‌الذکر تسلیم ورسید دریافت دارند .

پیشنهاد های رسیده‌تا موعد مقرر درساعت ۹ صبح‌روز پنجشنبه ۱۰ر۱۱ر۵۳ دراطاق ۳۰۳ ساختمان مرکزی بنشانی بالا بازوخوانده خواهدشد.

مدت انجام کار حداکثر سه‌ماه میباشد.

حضور پیشنهاد دهندگان یانماینده مجازآنها درکمیسیون معاملات آزاد وشرکت مخابرات ایران درردیك یاتمام‌پیشنهاد های رسیده مختار است. م‌الف ۲۰۶۶۹

شرکت‌مخابرات ایران

مجله **دنیای ورزش**
با یکدنیا مطالب پرارزش
همه هفته روزهای شنبه
منتشر می شود

برنامه اول

یکشنبه

۱۷ـ۰۰ اخبار
۱۷ـ۰۵ روستائیان
۱۷ـ۳۰ نقالی
۱۷ـ۴۵ کارتون
۱۸ـ۱۵ باگالوها
۱۸ـ۴۵ برنامه آموزشی
۱۹ـ۱۵ یکی‌بود یکی‌نبود
۱۹ـ۳۰ خانواده دیویس
۲۰ـ۰۰ اخبار واخبار ورزشی
۲۰ـ۳۰ آیرون‌ساید
۲۱ـ۳۰ درباره زبان پارسی
۲۲ـ۰۰ گزارشی ازتشریف‌فرمائی شاهنشاه آریامهر و علیاحضرت شهبانو به جمهوری عربی مصر
۲۲ـ۳۰ موسیقی ایرانی

نیمروز دوشنبه

۱۲ـ۰۰ اخبار
۱۲ـ۰۵ فیلم مستند
۱۲ـ۳۰ جستجو
۱۳ـ۴۵ موسیقی ایرانی
۱۴ـ۰۰ اخبار

برنامه دوم

یکشنبه

۱۹ـ۳۰ موسیقی و تصویر
۲۰ـ۰۰ اتاق اخبار
۲۰ـ۰۵ دکتر مسئول

تحصیل زبان درانگلستان باماهی ۱۰۰۰ تومان

تلویزیون آموزشی

برنامه صبح دوشنبه

۸ـ۱۵ علوم ۱
۸ـ۴۰ علوم ۲
۹ـ۰۵ تاریخ ۲
۹ـ۳۰ تاریخ ۱
۹ـ۵۵ زنگ تفریح
۱۰ـ۱۵ انگلیسی ۱
۱۰ـ۴۰ انگلیسی ۲
۱۱ـ۰۵ علوم اجتماعی۲
۱۱ـ۳۰ علوم اجتماعی ۱

برنامه بعد از ظهر

۱۴ـ۳۰ حرفه و فن ۲
۱۴ـ۵۵ حرفه و فن ۱
۱۵ـ۲۰ ادبیات فارسی ۲
۱۵ـ۴۵ ادبیات فارسی ۱

توضیح :
عددهای ۱مربوط بدوره اول راهنمائی
عددهای ۲مربوطبدوره دوم راهنمائی

تلویزیون امریکا

یکشنبه

۱۶ـ۰۰ اخبار
۱۶ـ۰۵ خیابان سسام
۱۷ـ۰۰ کمپانی برق
۱۷ـ۳۰ چفغرانسوی
۱۸ـ۰۰ اخبار
۱۸ـ۳۰ بعدا اعلام میشود
۱۸ـ۵۰ فتح دردریا
۱۹ـ۲۰ عشق همسایه
۱۹ـ۴۵ جانی‌مان
۲۰ـ۰۵ اطلاعات مخصوص
۲۰ـ۳۵ فیلم سینمائی
۲۲ـ۰۰ مشروح اخبار
۲۲ـ۱۵ شو امشب
۲۳ـ۱۵ شب و روز
۲۰ـ۳۰ برگهای اندیشه
۲۱ـ۰۰ اخبار از برنامه دوم
۲۱ـ۳۰ فیلم هفته
۲۲ـ۵۵ موسیقی کلاسیک

ستاره بخت شما

فروردین ـ یک مشکل قدیمی یکبار دیگر درمیان اعضای خانواده مطرح میشود.
اردیبهشت ـ با شایستگی از موقعیتهای مناسب حداکثر استفاده را می‌برید.
خرداد ـ یک اتفاق ناگوار برایتان رخ میدهد که خیلی‌زود ازمیان می‌رود.
تیر ـ چند پیشنهاد خوب در مورد شغلتان به شما خواهد شد .
مرداد ـ بهر ترتیب هست‌برای خودتان برنامه‌های‌تفریحی بیشتری ترتیب بدهید.
شهریور ـ برای آغاز کارهای جدید فرصت مناسبی بدست می‌آورید.
مهر ـ نگرانی‌تان در مورد مساله‌ای‌که ازمدتها پیش فکرتان را بخود مشغول کرده، ازمیان میرود .
آبان ـ بخاطر منافع خودتان سعی کنید به آشنایان لطمه نزنید.
آذر ـ کمکها و محبتهای‌شما بدوستان محبوبیت‌زیادی برای شما می‌آورد.
دی ـ یک سفراحتمالی نظرتان را نسبت به پاره‌ای از مسائل تغییرخواهد داد.
بهمن ـ یک واقعه جالب و غیرمنتظره شما را تحت تاثیر قرار میدهد.
اسفند ـ باید بیش از همیشه مراقب سلامت خود باشید .

جبهه بندی نفتی

بقیه ازصفحه ۶

اروپا برای رفع‌این مشکلات میخواهند راههای متعددی برای توزیع مجدد منابع مالی پیدا کنند واز اینجا بود که درماه دسامبر گذشته تصمیم به گرفتن یک وام مشترک سه میلیارد دلاری گرفتند .

اکنون کشورهای مزبور پیشنهاد میکنند به‌صندوق‌جدید پول اجازه داده نشود مستقیما از کشورهای تولیدکننده نفت۶ تا ۱۲ میلیارد دلار وام گرفته و بکشورهائی که‌دارای کسری موازنه پرداخت هستند قرض بدهد .

در عین حال ۹ کشور عضو بازار مشترک میخواهند سهم خود را در صندوق بین‌المللی خود ۳۰ تا ۳۵ درصدبالاببرند تااین سازمان بتواند امکانات اعتباری عادی خود را توسعه دهد .

از جنبه سیاسی پیشنهاد ۹ کشور که افزایش شرکت‌کشور های عضو اوپک را در وام‌های صندوق بین‌المللی و درنتیجه افزایش نفوذ آنها رابیش‌بینی میکند تازگی دارد .

طرح پیشنهادی کیسینجر که کشورهای عضو جامعه اقتصادی اروپا تنها متعهد شده‌اند آن را «بانظر مثبت» مورد بررسی قرار دهند وضع مطالبات کشورهای عضواوپک را روشن نمیکند زیرا پول‌های این کشورها بهرحال‌به‌بانکهای غربی سپرده شده و توزیع مجدد آنها به روابط خود کشورهای‌ثروتمند بستگی‌دارد.

معذلک امکانات یک نوع سازش هنوز ازبین نرفته است صندوق بین‌المللی پول میتواند بیدرنگ «اعتبارات نفتی» یا «تسهیلات‌نفتی» بازکند درحالیکه ماهها لازم است تا طرح پیشنهادی کیسینجر درباره صندوق پولی ازطرف پارلمان‌های ذینفع به تصویب برسد.

در اینصورت برای چه این طرح نباید مرحله بمرحله به مورد اجراگذاشته‌شود. درباره موضوع مورداختلاف دیگر همین طلا امریکا روح سازش‌کارانه نشان داده است مگرنه اینست که «جاکبنت» معاون وزارت خزانه‌داری گفته‌است در مدت یک دوران انتقالی بانکهای مرکزی میتوانندبمیزان محدود طلا خریداری کنند؟

معذلک کشورهای عضو اوپک درخواست میکنند درباره تمام‌این مسائل و در درجه‌اول طلا باید با آنها مشورت شود و ممکن است در کنفرانس‌پولی که در واشنگتن تشکیل میشود مسائل تازه‌ای پیش بیاید.

کاشی سعدی
پیشرو در صنعت سرامیک ایران

فوجی
کاغذ الکتروکاردیوگرافی برای هر نوع دستگاه با کیفیت برتر و قیمت ارزانتر
نماینده انحصاری
شرکت تهران فوجی (مسئولیت محدود)
خیابان شاه ساختمان آلومینیوم طبقه نهم شماره ۹۵۱ قسمت جنوبی
تلفن ۴۴۵۰۳ ـ ۶۶۱۳۹۸

رودیاک چیست؟
تیفالو
فروشنده بهترین و ارزانترین لوازم شوفاژ ـ تهویه مطبوع
تقدیم میکند
دیگهای حرارت مرکزی گازی رودیاک
به موتورخانه احتیاج ندارد .
RODIAC
قابل نصب در هر نقطه ساختمان بدون صدا
RODIAC
مجهز به کنترل‌های ایمنی آمریکائی
RODIAC
با ظرفیت‌های ۱۴۰۰۰ تا ۱٫۲۲۳٫۰۰۰ کیلوکالری
RODIAC
مطمئن‌ترین دیگ چدنی گازی دنیا ساخت هلند
تلفنهای : ۹ـ۸۴۲۲۵۸

**با پس‌انداز بیشتر
آرزوهای بهتر
واندیشه‌های برتر**

تحلیلی از اصلاحات ارضی ایران در مقیاس جهانی

ـ۱۲ـ

از : دکتر نصرت‌الله خطیبی

بیمه‌های اجتماعی کشاورزان مکمّل اصلاحات ارضی است

بیمه اجتماعی روستائیان

تحولات انقلابی سریع وهمه‌جانبه دهساله اخیر و استقرار روابط اجتماعی جدید در جامعه روستائی کشور ، برمبنای نتایج حاصله از اجرای مراحل سه‌گانه اصلاحات‌ارضی ، ضرورت تامین رفاه اجتماعی زارعین‌و روستا ـ نشینان را، بموازات پیشرفتهای اقتصادی و اجتماعی ایران بیش ازپیش نمایان ساخته است.

بدون تردید ، دگرگونیهای اقتصادی ، آفریننده مسائل‌جدید اجتماعی است و حل این مسائل طبعا فرصت‌ها و امکانات تازه‌ای را در جهت توسل به روشهای نو و طرح‌ریزی برنامه‌های‌رفاهی در سطح روستا تدارک می‌کند.

دولتهائی‌که درمقام رهاساختن جامعه روستائی خود از شیوه‌های کهنه و قید و بندهای‌سنتی میباشند، در برخورد با مسائل اجتماعی، ضمن اتخاذ سیاستهای گوناگون ناگزیر از قبول بیمه‌های اجتماعی و مالا شکل تکامل‌یافته آن، یعنی تامین اجتماعی‌هستند که تحقق این پدیده اجتماعی در کنار سایر برنامه‌های رفاهی ، نظام رفاه اجتماعی کشور را قوام و دوام میبخشد .

بدیهی است برای کشورهای درحال رشد و توسعه ، موضوع تقسیم امکانات سرمایه‌ای ، بین سرمایه‌گذاری های اقتصادی و سرمایه ریزیهای اجتماعی و تشخیص اولیتها درزمینه این دو نوع مخارج و از جمله وظایف بسیار حساس و پراهمیت‌طراحان سیاست‌های اقتصادی واجتماعی است. ازاینرو دراجرای تدریجی برنامه‌های تامین‌اجتماعی درایران همواره به حساسیت و اهمیت این مساله توجه شده است.

بیمه های اجتماعی در ایران

لازم بتوضیح‌نیست که‌درایران اقدامات مربوط به رفاه اجتماعی کارگران از شکل ابتدائی آن تا مراحل تکامل تدریجی بیمه‌های اجتماعی ، چهارمین دهه عمر خود را پشتسر می‌گذارد ولی برنامه‌های بیمه‌های اجتماعی از بیست سال پیش شکل منظم و قانونی بخود گرفته است ، ودر تمام مراحل مذکور بلحاظ وجود مشکلات متعدد اداری و مالی ، جغرافیائی وفرهنگی، کشاورزان و کارگران کشاورزی ، جز گروه های خاص بقیه از میدان عمل‌و شمول مقررات بیمه‌های اجتماعی خارج مانده بودند .

تاخیر در گسترش دامنه حمایتهای تامین اجتماعی به جمعیت فعال‌در بخش‌کشاورزی و سکنه روستاها ، خاص‌ایران نیست ، بلکه در کشورهای پیشرفته اروپای غربی نیزبیمه های اجتماعی کشاورزان و جامعه روستائی درمراحل‌آخر برنامه‌های اجرائی طرحهای تامین اجتماعی قرار داشته است. کمااینکه در فرانسه‌سال ۱۹۶۱ودرآلمان غربی ۱۹۵۷و در سوئیس سال ۱۹۶۲ و در لوگزامبورگ سال ۱۹۶۳ و یوگسلاوی سال۱۹۵۹کشاورزان و کارگران کشاورزی راشمول حمایتهای طرحهای تامین اجتماعی قرار داده‌اند.

روستائیان ، از مزایای بیمه درمانی برخوردارند

برنامه‌های انقلابی اصلاحات ارضی و بسیج و گسیل سپاهیان انقلاب به اعماق روستاهای ایران بنیاد کهن جامعه روستائی را متحول ساخته و روزبروز از مشکلات اجتماعی ، فرهنگی و اداری که در راه تعمیم تدریجی اصول تامین اجتماعی نسبت به جمعیت روستائی کشور وجود داشته است می‌کاهد.

استقرار جامعه نوین

فلسفه وجودی‌اصلاحات‌ارضی تنها محدود به اقدامات‌مربوط به تقسیم‌اراضی بین زارعین نیست، بلکه این اقدامات مقدمه‌ایست‌بر بنیانگذاری پایه‌های استقرار یک جامعه نوین و مترقی و تحقق برنامه جامع توسعه اقتصادی و فرهنگی در سطح روستاها ، آبادانی و عمران روستاها و فراهم ساختن‌وسائل رفاه‌بهزیستی و امنیت اجتماعی و اقتصادی روستائیان و شرکت دادن آنها بطور موثر در اجرای برنامه‌های سازنده انقلاب ایران.

شاهنشاه آریامهر بمناسبت جشن روز دهقان در سال ۱۳۴۳ تصریح فرمودند ، که بدنبال تحولات اقتصادی و اجتماعی که براساس اجرای قوانین‌اصلاحات ارضی در سراسر کشور صورت گرفته‌است، تامین‌بیمه‌های‌اجتماعی کشاورزان قدم جدیدی در راه تکمیل و به‌ثمر رساندن انقلاب سفید ایران است و بدون آن اصلاحات ارضی ایران ناقص خواهد بود. ازاینروی، وزارت تعاون و امور روستاها عهده‌دار تاسیس سازمان بیمه‌های‌اجتماعی روستائیان شد و از خرداد ماه ۱۳۴۸ سازمان بیمه‌های اجتماعی روستائیان بوجود آمد و انجام وظایف خود را آغاز کرد .

در حال‌حاضر سازمان‌بیمه‌های اجتماعی روستائیان عهده‌دار بیمه های اجتماعی روستائیانی است که بموجب قوانین اصلاحات ارضی صاحب نسق های زراعتی خود شده‌اند . قانون بیمه‌های اجتماعی روستائیان تمام موارد بیمه، از جمله بیمه حوادث‌ناشی از کار ، بیماریها، ازکارافتادگی‌و فوت رادربر میگیرد، منتهی بنا بلزوم رعایت جنبه تدریجی‌اجرای عملیات و باستنادماده ۵۳ قانون، برحسب‌گسترش امکانات‌ومقدورات دولت بتدریج در هر فرصت ، گروههائی از جمعیت روستائی مشمول قانون، در مناطق معینی، بنا بتصویب هیات دولت تحت پوشش یک یا چند موردازموارد بیمه‌های اجتماعی قرار میگیرندو از مزایای مربوط برخردار می‌گردند .

گروههای بیمه شده

گروههائی ازجمعیت‌روستائی که تاکنون بیمه شده‌اند عبارتند از زارعین عضو شرکت‌های سهامی زراعی ، روستائیان عضو شرکت‌های تعاونی تولید روستائی و بالاخره اعضاء شرکتهای تعاونی روستائی در مناطق روستائی بعضی از شهرستانهای سقز ـ بیجار و سنندج در استان کردستان ، نقده، تکاب ، میاندوآب وماکو در استان آذربایجان غربی، قصر شیرین ـ شاه آبادغرب ـ کرمانشاه و سنقر کلیائی در استان کرمانشاهان، فیروزآباد ـ ممسنی ـ لار ـ شیراز ـآباده‌ـ جهرم وداراب در استان فارس ، کرمان ـ رفسنجان ـ جیرفت در استان کرمان ، ایرانشهر ـ سراوان‌ـ خاش و زاهدان در استان سیستان وبلوچستان وهمچنین افرادخانواده‌تحت‌تکفل (همسر ـ فرزند ـ پدر ومادر) آنهاهم ازحمایتهای مربوط برخوردار میباشند.

وزارت تعاون وامور روستاها در اجرای تدریجی هریک ازبیمه های موضوع ماده دو قانون‌بیمه های اجتماعی روستائیان ، با در نظر گرفتن ضرورتهای ناشی از سیاست‌های اجتماعی‌و برنامه‌های رفاهی‌در سطح‌روستاهای کشور، در وهله اول برای بیمه درمان وتامین خدمات درمانی اولویت قائل شده است ، هر چند در طرحهای تامین اجتماعی بعضی‌از کشورها،از جهت‌اجرائی، شیوه متداول بگونه‌ایست که در مراحل اولیه بسایر بیمه‌ها مانند انواع بیمه‌های بازنشستگی ، از کار افتادگی وفوت (مستمریهای بازماندگان) اولویت میدهند زیرا این قبیل حمایتها در زمره‌تعهدات دراز مدت سازمان مجری طرح های‌بیمه‌های‌اجتماعی بشمارمیرود و برخلاف بیمه بیماری ، هزینه های مربوط به انجام کمکها و پرداخت تعهدات در این موارد از بیمه‌های اجتماعی ، بلافاصله بعد ازبیمه شدن شخص آغاز نمیشود. بهرحال در نظام بیمه های‌اجتماعی روستائیان باقتضای شرایط خاص و احتیاجات روستائی‌ایران ضرورتا برای‌بیمه درمانی که قسمتی از تعهدات اساسی مربوط به بیمه بیماری قلمداد میشود تقدم قائل شده و اجرای بیمه‌های اجتماعی روستائیان با بیمه کردن اعضاء شرکتهای سهامی زراعی و ایجاد درمانگاه در مرکز این شرکتها آغاز شده وروستائیان بیمه شده از مزایای بیمه درمان از قبیل خدمات‌درمان‌سرپائی ،پاراکلینیکی و بستری برخوردار میشوند.

در مورد بیمه‌های اجتماعی کارگران کشاورزی (مزدبگیران) خارج از محدوده شهرها که‌طبق مواد الحاقی به قانون بیمه‌های اجتماعی روستائیان (مواد ۲۳، ۲٤،۲۵،۲٦) و آئین‌نامه‌اجرائی‌ماده ۲٦ قانون مذکور بایستی جامه عمل‌بپوشد،هنوزاقدامات اجرائی شروع نشده استو پس از اینکه باستناد ماده ۲ آئین‌نامه اجرائی ماده ۲٦ قانون حدود عملیات وسیله هیات دولت تعیین و اجازه شروع کارطبق تصویبنامه داده‌شد اقدامات‌لازم بعمل‌خواهد آمد. در اجرای این قسمت از قانون به هیات دولت پیشنهاد شده است که در حدود امکانات و مقدورات‌دروهله اول‌کارگران واحدهای کشاورزی خارج از محدوده شهرها که برحسب‌حجم عملیات حداقل دارای ده نفر کارگر باشند ، صرفنظر از نوع وکم وکیف فعالیت ، در استان های اصفهان،مرکزی و آذربایجان شرقی در موارد مندرج درماده ۲ آئین‌نامه اجرائی‌ماده ۲٦قانون بتدریج بیمه شوند.

موارد بیمه موضوع ماده ۲ آئین‌نامه اجرائی ماده ۲٦ الحاق به قانون بیمه‌های اجتماعی روستائیان که کارگران کشاورزی ازآن برخوردار خواهند شد عبارتست از :

۱ـ معالجه و پرداخت غرامت دستمزد در مورد حوادث ناشی از کار و بیماریهای حرفه‌ای .

۲ـ معالجه و پرداخت غرامت دستمزد ایام بیماری در مورد حوادث و بیماریهای غیر ناشی از کار.

۳ـ پرداخت‌غرامت نقص‌عضو، پرداخت مستمری از کارافتادگی وپرداخت مستمری بازماندگان‌بیمه شده متوفی درموارد ناشی‌ازکار.

منوچهر کلالی ، درآخرین نطق‌خود ، به عنوان دبیر کل اکثریت گفت :

حزب‌ما انسانهای تنهارا بهم‌پیوست.

منوچهر کلالی

جناب آقای رئیس ،میهمانان عالیقدر ، هم‌مسلکان ارجمند :

به همه شما زنان و مردان آزاده ، که ازچهارسوی مملکت‌باعلاقمندی برای شرکت دراین اجتماع‌شکوهمند حزبی گرد آمده‌اید صمیمانه خیرمقدم گفته از این‌همه دلبستگی شما به حزب خودتان سپاسگزارم .

کنگره سوم حزب ایران نوین در شرایطی‌تشکیل شده که ایران امروز پس از دوازده سال که از آغاز انقلاب «شاه و ملت» میگذرد،در پرتو رهبری شاهنشاه آریامهر بمرحله‌ای رسیده که در جامعه ملل ازموقعیتی استثنائی و احترامی خاص برخوردار است ، و در داخل کشور نیز پیشرفت ، آبادانی و رفاه‌برای همه محسوس و غیر قابل انکار است .

طبیعی است که مردم این سرزمین و حزب اکثریت از این بابت بحق احساس رضایت خاطرنموده و به آنچه انجام گرفته است افتخار میکنند ، زیرا این جهش ها بهنگامی صورت گرفته است که در فاصله زمانی بین دو کنگره جامعه بشریت شاهد ، جنگ، اغتشاش، فقر، گرسنگی و جهل در گوشه و کنار جهان ، خرابکاری در سطح بین‌المللی‌و تورم اقتصادی در ممالک صنعتی بوده است .

بدیهی است توفیق مادر چنین شرایطی نامساعد که خواه ناخواه گوشه‌ای از آن همه جوامع و از جمله مملکت ما را هم در بر میگرفت قابل توجه بود بخصوص که هم‌آهنگ با بدست آوردن بالاترین رشد اقتصادی در داخل کشور ، در امور بین‌المللی و بخصوص در مسائلی که خیر و صلاح بشریت‌وکمک به انسانها را در میگرفت‌نیز مشارکت موثر داشتیم .

از زمانی که انسانها گرد هم آمدند و جوامع مختلف تشکیل شد متفکرین و قانونگذاران برای استقرار روابطی سالم و عادلانه بین افراد بدنبال شیوه حکومت و اداره اجتماعات بوده‌اند و هر قوم و ملتی به تناسب مقتضیات جغرافیائی و تاریخ و خصائص انسانی شکل حکومت خاص خود را انتخاب نموده است .

آنچه اندیشمندان در باره شکل اجتماعات و دولتها از دیرباز مطرح کرده‌اند در دنیای امروز با سرعت پیشرفت تکنولوژی و علوم و بوجود آمدن شهرها و صنایع غول‌آسا متاسفانه جوابگوی نیازها و معتقدات و احساسات کلیه طبقات و گروهها نیست و هیچ فلسفه‌ای خیر و برکت و آسایش مطلق را برای همگان تضمین نمیکند .

لذا هر ملتی بعنوان یک خانواده در اجتماع بزرگ جهانی ، ابتدا باید در تامین رفاه و آسایش و خوشبختی خود بکوشد و نوع رژیم و حکومت و فلسفه اجتماعی مناسب احوال خود را انتخاب کند ، و آنگاه بعنوان عضوی از جامعه بزرگ ملل بدون تسلط طلبی به کمک و یاری دیگران بشتابد .

ملت ایران با توجه به تمدن و فرهنگ و تاریخ چند هزار ساله خود رژیم شاهنشاهی را که رژیم طبیعی ایران بوده است انتخاب کرده و در کنار آن از مترقی‌ترین، انسانی‌ترین و مناسبترین شیوه‌ها ، برای تامین سعادت جامعه خود بهر گرفته است که دلیل غیر قابل انکار اصالت و صحت آن ، پیشرفتها و تحولات برق آسای چند ساله اخیر ایران است .

فلسفه «انقلاب شاه و ملت» در اعتلای مقام انسانها ، عدالت اجتماعی در تمام شئون ، رفاه همه طبقات و تساوی در دسترسی به ثروت و امکانات مملکت خلاصه میشود .

ما در عین صیانت از تمدن و سنت های ملی خود کوشش میکنیم علوم و تکنیک جدید رافراگیریم و با حفظ خطوط اصلی برنامه انقلاب هرجانقیصه و کمبودی مشاهده شود با تعقل و بررسی راهحل نو و مناسبی بیابیم .

ما با قبول و ترویج دموکراسی بمعنای واقعی آن با هرج و مرج و اتلاف ثروت و نیروی کار کشور موافق نیستیم ، و سیستمی را انتخاب کرده‌ایم که در عین حفظ شخصیت فرد ، و آزادی کامل در عقیده و انتخاب شغل وتعقیب آرزو های‌شخصی، بمنافع عالی جامعه و مجموعه افراد نیز آسیب‌نرسد.

بدون تردید جمع این دو اصل کار آسانی نیست ولی نتایجی که از تجربه دوازده ساله اخیر بدست آمده و گامهای بلند و ارزشمندی که در این راه برداشته شده ما را به حقانیت و ثمربخش بودن این رویه معتقد نموده و مشوقی بوده است که‌همین سیاست را تعقیب نمائیم و هرکجا لازم باشد تاکتیکها را تغییر دهیم .

ما از آنچه در مملکتمان در دوران انقلاب انجام شده راضی و سرافرازیم و به رژیم و برنامه های انقلاب صمیمانه دلبسته‌ایم ولی‌ازآنجا که ایران امروز و حزب ما حق ملت‌ها را در تعیین سرنوشت ،خود حقی اساسی و لایزال میداند قصد تحمیل عقایدخود را نداشته و اصولا سیاست کشورمابرهبری شاهنشاه آریامهر برپایه احترام و همزیستی و همکاری وتعاون با کلیه کشورها با هرگونه رژیم و مسلک است و همچنین اهتمام در حفظ صلح و آرامش در جهان بدون هرگونه تبعیض و بیعدالتی در روابط ملل ، و کوشش در امحاء اختلاف فاحش زندگی مردم فقیر و غنی دنیاست .

بهمین دلیل ایران در مقام مقایسه با دیگرممالک بزرگترین بخش ازدرآمد ملی خود را صرف کمک به ملل نیازمند میکند و در این راه به جای کلمات و وعده های دلپذیر به عمل پرداخته و با حداکثر امکانات خود به کمک سایر ملل و انسانها شتافته است . و بموازات آن در تعیین قیمت واقعی نفت و احقاق حق ممالک تولید کننده نیز پیشقدم و موفق بوده است . ملت ایران براساس سنت های دیرین و تعالیم مذهبی خود اعتقاد دارد که سرنوشت انسانها از هم جدا نیست و خوشبختی‌و تیره روزی مردم دنیا مسلما در آسودگی و یا پریشانی ما موثر است، و با ارتباط و وابستگی نزدیکی که همه کشور ها پیدا کرده‌اند بازتاب هر حادثه و نابسامانی در کلیه اجتماعات از جمله کشور ما بروز میکند ،لذا معتقد به سیاست فعال و سازنده در روابط ملل‌و تحمل معتقدات دیگران میباشیم .

امروز با ترقیات علم و تکنولوژی و سرعت تحول در دنیا که موجب تزلزل مبانی عقیدتی و ایدئولوژیک شده است شایسته خواهد بود که اندیشمندان و فلاسفه برای دنیای آینده و ابتلائات آن چاره اساسی بیندیشند و برای اداره جوامع و بخصوص احترام‌به‌حقوق ملل‌وچگونگی ارتباط آنها شیوه‌ای نو ابداع نمایند تا انسانها هدف از زندگی وپیشه و تلاش خود را بیشتر بشناسند ، و بادانش و ایمان وظایف خود را بعنوان یک فرد رشید و مفید و صاحب حق ووظیفه انجام دهند .

ولی تا آن زمان هرچه رشته ارتباطات بشری کامل گردد بیشک برخورد آراء و عقاید نیز کاهش خواهد یافت بهمین علت حزب ایران نوین از نمایندگان تعداد زیادی احزاب سیاسی جهان دعوت نموده است تا با آشنائی‌باتفکروطرز کار ما و متقابلا کسب اطلاع از اندیشه و تجارب آنها ازبیگانگی و سوء تفاهمات کاسته شود و از این راه قدمی در نزدیک نمودن ملت‌ها و انسانها برداشته شود .

در اینجا لازم‌است از شخصیت های برجسته احزاب سیاسی جهان که دعوت‌ما را پذیرفته‌اند و در این اجتماع حضور دارند صمیمانه سپاسگزاری نمایم.

دولت ایران به رهبری شاهنشاه بزرگ خود مصمم به تامین رفاه و خوشبختی ملت ایران استو برای حفظ امتیازات بدست آمده و تضمین آینده صمیمانه خواهان آن است که در هیچ نقطه از دنیا، جنگ ،فقر ، جهل ، بیدادگری و خشونت نباشد تا با آسودگی خاطر به ادامه کار ساختمان جامعه مترقی و مرفه خود بپردازد .

ولی چون از واقعیت ها دور نیستیم و در عالم رویا و آرزوهم نمیتوان زیست تا زمانی که سازمان ملل متحد نتوانسته است ضمانت اجرای واقعی برای تصمیمات خود تحصیل نماید برای بقای ایران بناچار خود را مجهز خواهیم کرد و در حدود مقدورات مالی نیرو های دفاعی خود را چنان مسلح میکنیم که از هرگونه تجاوز و تهاجم به موجودیت‌خودمان با کمال قدرت و استحکام جلوگیری نمائیم .

برای حزب ایران‌نوین افتخاری است جاودانی که مولود انقلاب‌ایران بوده‌وطی مدت‌یازده سال با موفقیت‌مامور اجرای برنامه های «انقلاب شاه‌و ملت» است وامروز دارای‌گسترده‌ترین تشکیلات سیاسی تاریخ ایران است.

ودراین مدت دگرگونی عظیمی در جهت بهبودو پیشرفت درتمام شئون کشورحاصل گردیده بطوری که سیمای مملکت وچهره ساکنین این سرزمین را نمیتوان بهیچ‌صورتی باگذشته مقایسه کرد.

بطورکلی‌حزب مادرطول ۱۱سال‌حیات خودباتوجه به تاریخ تحولات سیاسی واجتماعی گذشته و خلق‌و خوی مردم‌که‌به تکروی وانزاخوگرفته وکار واقدام فردی را ترجیح میدادند وظیفه‌ای بس خطیر بعهده داشت‌و تنها بمبارزات‌انتخاباتی وکسب اکثریت و تشکیل دولت‌بسنده نکرد‌ودورسالتی‌راکه‌در زمینه‌آموزش ومردم وآشنا کردن‌آنها به‌امور اجتماعی‌وحزبی‌داشت باتمام مقدورات خودبه‌انجام‌رسانید ومردم‌را به‌مشارکت در کارهای سیاسی واجتماعی واموری که‌مربوط به شهروندیار خودشان است تشویق وترغیب نمودو با جلب اعتماد عمومی‌امرتحزب رارونق تازه‌ای بخشید.

حزب ایران‌نوین از آغاز با این شعار که‌هدف ما «تامین زندگی بهتر برای همه» است اعلام کرد که یک‌حزب طبقاتی نیستو نشان‌داد‌که‌دریک جامعه‌متحد ملی یک‌حزب اصیل می‌تواند ازحقوق‌همه‌گروه ها‌دفاع کندوبه هیچ‌دسته‌ای اجازه تجاوزبه منافع دیگران را ندهد، وازاین طریق موجبات «وحدت‌ملی» رابگونه‌ای اصولی‌و اساسی فراهم سازدو درایجاد هم‌آهنگی بین تقاضاهای افراد وگروه‌هاوبرنامه های جامع ملی که متضمن سعادت‌و رفاه وآینده‌نگری برای همه باشد تاحدود زیادی موفق‌شود.

حزب ما دراین مدت‌تنهابه آموزش سیاسی‌اعضاء و وابستگان اکتفا نکرد، بلکه باتوجه به تعلیمات اصول« انقلاب شاه‌و ملت» اعتقاد دارد که درس‌سیاسی باید باآموزش اجتماعی واخلاقی توام باشد زیرا با سرعت پیشرفت ورفاه وآسایشی که‌ناگهان برای‌اکثر طبقات بوجود آمده است‌چنانچه زیربنای معتقدات و اخلاق مردم قوام‌کافی نداشته باشد وآنها باتکیه به تقواوظایف خودرا انجام ندهند موجبات نابسامانی و تضاد درجامعه فراهم خواهدشد.

اصول انقلاب‌وسنت های دیرین ملی، بما میاموزد چنانچه پیشرفت فقط‌به اتکاءوسائل مادی‌حاصل شود ولی احترام‌به منافع‌وآزادی دیگران نادیده گرفته‌شود از دوام واستمرار واقعی برخوردار نخواهد بود.

لذا حزب ماضمن تحلیل فلسفی انقلاب ایران کوشش داشته‌و دارد تاچگونگی برخورد بامسائل اجتماعی وشیوه‌های داوری صحیح‌وتسلیم بودن در مقابل منطق وحق‌و مقاومت در برابر تحمیل وزورگوئی را در گفتگو وعمل تعلیم دهدو دراین مسیر قدمهای مثبتی برداشت که بااستمراراین‌رویه‌امید میرودبتوانیم خودرا از مصائب وعوارض دنیای پیشرفته حفظ نمائیم‌و به آرزوی شاهنشاه‌مان وهدف های غائی« انقلاب‌شاه و ملت» نزدیکتر شویم وباهم‌پیمانی ببندیم که اجازه دهد انسانی آزادوبرخوردار از امنیت اقتصادی ، سیاسی و مدنی دراین سرزمین زیست کند وباسایر خلق‌هاو ملت‌ها روابطسالم وبرادرانه داشته باشد.

این بود خلاصه‌ای از طرز تفکر ماو روشی که تشکیلات حزبی در کنار دولت خود برای سازندگی ایران نوین اتخاذ نموده وبه آن عمل کرده‌ام است که صحت و اصالت آن روز بروز بیشتر آشکار میشودو مردم گروه ،گروه به حزب ما می‌پیوندند.

حزب ما امروز در سراسرکشور از روستا و شهردارای تشکیلاتی وسیع و فعال است و هیچ برنامه وامری از عمران ده تامسائل اساسی مملکت نیست که در واحدهای حزبی مورد بحث و اظهار نظر قرار نگیرد.

حزب ایران نوین در این ٤٤ ماه «فاصله بین‌دو کنگره» از همه جهت وسعت و قدرت بیشتری یافت، در دو انتخابات بزرگ و چندین انتخابات فرعی پیروزی چشمگیر داشت، در هزاران روستا وتعدادی از شهرها و بخش‌ها واحدهای حزبی بوجود آمد، مدرسه عالی حزب پا گرفت ، دهها سازمان صنعتی وحرفه‌ای به حزب پیوستند،سازمانهای بزرگی مانند فرهنگیان و دانشجویان تشکیل شد، تعداد اعضاء پیوسته و سازمانهای بزرگ کارگران ، کشاورزان. اصناف،زنان ، جوانان افزایش یافت ارتباط اعضاء بارهبری حزب نظام بهتری یافت و امور اداری و نظارت و بازرسی قوام بیشتری پیدا کرد و خانه‌های حزبی و تعاونی جوانان یکی پس از دیگری ساخته شد.

البته این یادآوریها نمیتواند جوابگوی همت‌و کوشش هم مسلکان ما در سراسر کشور وارگانهای حزبی باشد ولی جا دارد که از فعالیت ووفاداری آنهائی که بدون قصد و غرضی شخصی در راه‌منافع همگان و پیشرفت حزب تلاش نموده‌اند صمیمانه‌تشکر کنم، واز نظم و ترتیب فراکسیونهای پارلمانی وارگان های اصلی حزب و بخصوص دفتر سیاسی و هم مسلک هویدا ریاست دفتر سیاسی و هیئت اجرائی که راهنما وبرنامه ریز و هم‌آهنگ کننده فعالیت‌های دولت و حزب بوده‌اند سپاسگزاری نمایم.

همچنین بجا خواهد بود که از خدمات دبیران کل قبلی ، مرحوم حسنعلی منصور پایه‌گزار حزب و اولین نخست وزیر حزبی ـ عطاءاله خسروانی‌دومین دبیر کل حزب به نیکی یاد کنیم.

در این کنگره بزرگ ما برنامه بسیار سنگینی در پیش داریم و باید در اصول عقاید و اساسنامه‌حزبمان باتوجه به‌تحولات مملکت و گسترش تشکیلات حزبی اصلاحاتی بعمل آوریم، روش حزب را در چهارسال آینده مشخص کنیم و برنامه مبارزات انتخاباتی سال آینده را تعیین نمائیم و بالاخره اعضاء شورای مرکزی ودبیر کل جدید را انتخاب کنیم شخصا بدلایلی که‌در شورای مرکزی و سایر اجتماعات حزبی بدون‌پیرایه اعلام داشته‌ام پس از دو دوره دبیرکلی وبرخورداری از اعتماد و پشتیبانی کامل اکثریت هم مسلکان جای خود را با رای کنگره به شخصیتی میدهم که ازاعتماد کامل اعضای حزب بهره‌مند بوده و با قدرت وکفایت بیشتری مارا بسر منزل مقصود راهنما خواهد بود.

یقین دارم که یکپارچگی ووحدت حزب مابرای زمانی دراز پایدار خواهد بود وبه ترتیبی که بارها اعلام شده مسئله فرد، در حزب ما مطرح نیست‌و آنچه اساسی تغییر ناپذیر دارد هدفها و آزمانهای ما، و در کنار آن تشکیلات منظم و حساب شده حزبمان است.

بدیهی است همانطور که هم‌مسلک هویدا اعلام کرده‌اند اینجانب نیز در سنگر دیگری باهمان ایمان و افتخار خدمتگذاری خواهم داشت و این سنتی است‌که امروز همه رهبران حزب و دولت حزبی از آن‌پیروی می‌کنند و تاآخرین لحظه مسئولیت ووظایف خودرا در قبال مملکت به انجام میرسانند.

از خداوند متعال مسئلت دارم بهمه ما توفیق عنایت فرماید وظیفه سنگینی راکه در چنین دوران گرانقدری بعهده‌داریم به بهترین وجه انجام دهیم ودر پیشگاه شاهنشاه آریامهر و ملت ایران‌سربلند و سرافراز باشیم.

از دیروز تا امروز

چهل سال قبل درهمین روز

تشریف‌فرمائی علیاحضرت ملکه ووالاحضرتین شاهدخت به دارالایتام شاهپور

وزراء و خانمهایشان در مراسم روز تاریخی ۱۷دی انتظارتشریف‌فرمائی اعلیحضرت همایون شاهنشاهی و علیاحضرت ملکه و والاحضرتین شاهدخت‌را میکشند.

درخیابان‌سپه عمارت‌پرورشگاه ایتام واقع است . در این‌عمارت عده زیادی از کودکان یتیم سالهاست تحت سرپرستی و پرورش بوده ومخارج زندگی و تحصیلی و کلیه امور آنها از بودجه و الاحضرت همایون ولایتعهد تامین گردیده است. چهار ساعت بعد از ظهردیروز موکب علیاحضرت ملکه و والاحضرتین شاهدخت بدون اطلاع برای سرکشی به امور اطفال یتیم و تفقد از حال آنها به دارالایتام شاهپور نزول اجلال فرمودند . علیاحضرت ملکه کودکان را مورد تفقد قرار داده و دست نوازش برسر آنها کشیده و مانند مادر محبوب و مهربانی کلیه امور آنها را رسیدگی و از وضع زندگی و تحصیل آنها استفسار و اوامر لازم برای آسایش‌آنها صادر فرمودند .

وضعیت تحصیل اطفال

مجموع عده اطفالی که در موسسه ایتام شاهپور شب و روز پرستاری و نگاهداری می‌شوند ۹۰ نفر است که ٦۰ نفر آنها پسر و ۳۰ نفر آنها دختر میباشند . دوره تحصیلات دارالایتام شش ساله ابتدائی است که پس از خاتمه شش سال‌مثل سایر محصلین‌مدارس شرکت در امتحانات وزارت معارف میکنند و تصدیق از وزارت معارف میگیرند. علاوه برتحصیلات مقدماتی صنایع یدی‌مخصوصا قالیبافی ،خیاطی، گلدوزی ، برودری خبر و بروگرام روزانه اطفال‌میباشد. دارالایتام شاهپور از متصدیان و کارکنان علاقمندی تشکیل یافته که مخصوصا موضوع صحیه اطفال را خیلی اهمیت می‌دهند . آقای دکتر موسی حکیم اعلم طبیب صحی‌دارالایتام شاهپور است که همه روزه بوضعیت صحی اطفال سرکشی و رسیدگی مینماید . قسمت ورزش‌اطفال موسسه شاهپور تحت تعلیمات‌بدنی آقای‌میرمهدی ورزنده انجام مشود . موسسه ایتام در سال آینده تشکیلات وسیعی‌خواهد داشت. برحسب اوامری که از طرف ذات مبارک ملوکانه شرف صدور یافته است عمارت بزرگی در خیابان سوم اسفند ساخته خواهد شد که دارای‌وسایل کامل یک موسسه‌مهم و آبرومند با ظرفیت ۲۰۰ نفر برای‌تربیت و پرستاری ایتام میباشد .

دعوت های پذیرائی

در این موقع که نهضت ترقیخواهانه خانمها شروع‌شده است هرروزه دعوتهائی از خانمها و آقایان برای‌آشنائی و پذیرائی از همدیگر بعمل می‌آید . دعوتهائی که اخیرا شده عبارتست از : ۱ـ دعوت آقای داور وزیر مالیه و خانمشان در کلوپ ایران‌برای صرف چای از روساء و کلیه اعضای وزارت مالیه و دوائر تابعه با خانمهایشان ۲ـ دعوت آقای حسن وثوق «وثوق الدوله » و خانمشان برای صرف چای در کلوپ ایران از وزراء ورجال۳ـ دعوت آقای بهرامی کفیل بلدیه و خانم‌ایشان برای صرف چای درسالن بلدیه از هیئت دولت و رجال ، اعیان،روسای‌ادارات، نمایندگان انجمن بلدی ، تجار درجه‌اول ومدیران‌جرائد ٤ـ دعوت‌آقای موقر مدیر روزنامه ایران و خانم ایشان ازهیئت مطبوعات و نویسندگان با خانمهایشان.

انتخاب والی‌فارس

مجید آهی

چون آقای آهی والی سابق ایالت فارس بسمت وزارت طرق و شوارع انتخاب‌شده‌اند آقای‌دولتشاهی حکمران‌سابق طهران بسمت والی ایالت فارس تعیین و احکام رسمی ایشان صادر و قریبا بطرف ماموریت خود رهسپار خواهد گردید .

مجمع تجدد بانوان

رشت ـ برای آگاهی بانوان باصل تمدن وتوضیح وتشریح محسنات تربیت فکری نسوان و اصلاحات در رفع وضعیت فعلی جامعه و تامین سعادت آتیه مجمعی در کلوپ شاهپور رشت بنام مجمع تجدد بانوان تشکیل و از طرف خانم آقای فاطمی حکمران گیلان دعوتی از بانوان رشت بعمل آمده است . آقای شاهنده رئیس ثبت گیلان نیز بعموم اعضاء حوزه ثبتی خود ابلاغ نموده است که هرچه زودتر برای دعوتی که از آنها بعمت خانمهایشان بعمل خواهد آمد خودشان را حاضر و آماده نمایند تادر سواره مزبورحضور بهم‌رسانند .

« نقل از اطلاعات ۲۲ دی ۱۳۱٤ »

«آگهی استخدام استادیار»

دانشگاه فردوسی ، بمنظور تکمیل کادر آموزشی مراکز پزشکی شهناز پهلوی و شاهرضا عده‌ی استادیار رسمی تمام وقت برای رشته های زیرین میپذیرد :

رشته	تعداد
۱ـ رادیولژی	۲ نفر
۲ـ گوش و گلو و بینی	۲ نفر
۳ـ داخلی	۲ نفر
٤ـ پوست	۲ نفر
٥ـ اطفال	۳ نفر
٦ـ بیهوشی	٤نفر
۷ـ زنان و مامائی	۳ نفر
۸ـ چشم پزشکی	۲ نفر
۹ـ آسیب شناسی	۳ نفر
۱۰ـ عفونی و گرمسیری	۱ نفر
۱۱ـ جراحی عمومی	۲ نفر
۱۲ـآرتوپدی	۲ نفر
۱۳ـ اورولژی	۱ نفر
۱٤ـ کالبد شناسی	۲ نفر
۱۵ـ میکرب شناسی	۲ نفر
۱٦ـ سرم شناسی	۲ نفر
۱۷ـ خون شناسی	۲ نفر
۱۸ـ انگل شناسی	۲ نفر
۱۹ـ قلب و عروق	۱ نفر
۲۰ـ جراحی مغز و پی	۱ نفر
۲۱ـ جراحی فک و صورت (جهت خدمت در دانشکده دندان پزشکی) .	۱ نفر

شرایط ثبت‌نام :

۱ـ دارا بودن دیپلم دکترای پزشکی

۲ـ دارابودن‌دانشنامه تخصصی رشته‌مربوطو یا ارزشنامه تحصیلات خارجی‌دررشته مربوط.

۳ـ تسلط کافی به یکی از زبانهای خارجی (فرانسه یا انگلیسی یا آلمانی) .

٤ـ حداکثر سن ٤۰ سال تمام .

٥ـ دارا بودن برگ پایان خدمت ویا معافیت (به استثناء معافیت پزشکی) .

٦ـ عدم سوء پیشینه برحسب گواهی‌مقامات مربوط .

داوطلبانی که واجد شرایط‌بالاهستند برای‌ثبت‌نام بایستی فرم زیر را تکمیل نموده همراه مدارک لازم نامنویسی که به شرح زیر میباشد ازاول بهمن لغایت سی‌ام بهمن ماه ۵۳ به‌کارگزینی دانشکده پزشکی (مشهد خیابان دانشگاه ـ اموراداری دانشکده پزشکی) مراجعه و ثبت‌نام نمایند.

داوطلبانی که ساکن مشهد نیستند میتوانندفرم درخواست و مدارک خود رابا‌پست سفارشی دو قبضه به نشانی بالا طوری ارسال دارند که‌قبل از انقضای مهلت مقرر (۳۰ر۱۱ر۵۳) واصل گردد .

مدرک	تعداد
۱ـ فتوکپی دیپلم دکترای پزشکی .	۲ نسخه
۲ـ فتوکپی دانشنامه تخصصی و یا ارزشنامه تحصیلات خارجی	۲ نسخه
۳ـ فتوکپی شناسنامه	۲ نسخه
٤ـ فتوکپی برگ پایان خدمت و یا معافیت نظام	۲ نسخه
٥ـ عکس ٤×٦	٦ قطعه

بمدارک ناقص و همچنین مدارکی که بعد ازموعد مقرر واصل گردد ترتیب اثر داده‌نخواهد شد .ازداوطلبان روزهای ۳ر۱۲ر۵۳ و ٤ر۱۲ر۵۳ به ترتیب امتحانات کتبی و عملی بعمل خواهدآمد. قبولشدگان برابر آئین نامه استخدامی هیات علمی دانشگاه فردوسی به خدمت پذیرفته خواهند شد .

اینجانب دکتر .... واجد شرایط مندرج در آگهی فوق

تقاضای شرکت در امتحانات‌استاد یاری رشته ....

جهت خدمت در مرکز پزشکی شهناز پهلوی / مرکز پزشکی شاهرضا را دارم . ضمنا تسلط اینجانب

بـه زبان .... می‌باشد

نشانی کامل :شهر .... کوچه ....

پلاک ....

دانشگاه فردوسی

نیازمندیهای اطلاعات تلفنی آگهی قبول میکند ۳۱۱۲۲۴-۳۱۱۲۲۵ ۳۱۱۲۲۹-۳۱۱۲۳۰

اثاثیه

فروش دست‌دوم

TREASURE MUSEUM COLLECTION

World's Largest and most Successful Treasure Hunter now selling private collection to finance new expedition.

Fine investment. Enough gold, jewelry, silver, bars, doubloons to fill a museum. Appraised at over $2 million U.S.

Included is the largest single collection of Mexican gold doubloons and Mexican pillar dollars in private hands.

Considering offers around $1,700,000 U.S.

Treasure, 100 Margaret St., Key West, Florida 33040 USA
Phone: 305-294-3336

مقداری البسه خارجی
بمدت ۳ روز بفروش میرسد پمپ‌بنزین خیابان دولت‌خیابان کامران پلاک ۱۴

بعلت مسافرت مقداری البسه فرنگی از قبیل پالتو مانتوکیف ولباس عروس سایز ۳۶ نو و دست دوم نو فروشی‌بمدت یکهفته ازساعت۱۰الی۱و۴الی۷ شب تلفن ۶۸۳۵۸۳

مقداری لباس دوخت خارج زنانه ومردانه بعلت مسافرت بفروش میرسد طالبین بین ساعت ۱۰تا۱۲ صبح‌و ۳ تا ۵ بعدازظهر به تلفن ۸۵۱۲۳۴ مراجعه کنند.
۱ـ۳ آ ـ ۱۰۵۶۱۲

لوازم خانگی خارجی ۸ دستگاه آپارتمان بفروش میرسد از ساعت ۱۰ صبح تا ۳ بعد از ظهر ۹۳۵۶۰۲ ۱ـ۳

لوازم خانگی خارجی ۸ دستگاه آپارتمان بفروش میرسداز ساعت۱۰صبح تا۳ بعد از ظهر تلفن ۹۳۵۶۰۲خیابان‌میرداماد نرسیده به‌میدان‌محسنی جنب بانک ملی پلاک۱۲۰

تعدادی لباس خارجی باندازه های ۴۰و۴۲و۴۴ بعلت‌مسافرت بفروش میرسد تلفن ۸۵۱۲۳۴
۱ـ۴ آ ـ ۲۱۳۷۰

یکدستگاه اطاق کاروان‌ساخت آلمان چهارنفره‌دارای‌اجاق‌گاز دستشوئی بخاری‌بفروش‌میرسد صبح از ساعت ۸ الی ۱۲ بعدازظهر ۲تاه تلفن ۷۷۲۲۳۸

فروش دست اول
حراج فصلی بمدت ۳روز تلفن ۶۳۸۰۵۶

قابل‌توجه کارکنان شرکت نفت وبانکها
فروشگاه فرش پارسا
فروشنده انواع فرشهای دست بافت‌باتضمین بطوراقساط تلفن ۵۳۷۰۶۰
۱ـ۲۰ ا ـ ۱۹۶۵۸

اکازیون
لباسهای زنانه وبچه‌گانه و لوازم منزل خارجی فقط روز دوشنبه ۲۳ دیماه از ۹صبح تا۶ بعدازظهر بفروش میرسد خیابان فرمانیه شماره ۱۵۳ روبروی خیابان گلستان.
آ ـ ۲۱۳۲۸

موجودی انواع پوشاک زنانه خارجی
بعلت مسافرت فوری بفروش میرسد تلفن ۶۳۱۴۴۷
۱ـ۳ آ ـ ۲۱۳۶۱

فریزر یخچال رادیوگرام تلویزیون خارجی فروشی تلفن ۸۵۲۳۹۰ ـ ۸۳۸۵۷۳
۱ـ۴ آ ـ ۲۱۳۸۸

خرید

بازرگانی فرش کیهان ۸۳۰۹۰۴ و۸۲۳۷۷۶
خریدار نقدی همه رقم فرش کهنه‌ونو جهت صادرات‌روزولت میدان ۲۵ شهریور.

فروشگاه‌آستارا ۹۲۶۴۰۲۱
بهترین خریدار یخچال برقی و نفتی.تلویزیون و غیره ...

جهان کالا ۹۲۵۴۵۸
خریدار یخچال‌تلویزیون و لوازم منزل شما

کاخ فرش کارلو
تلفن ۴۲۶۴۱
عادلانه ترین خریدار فرشهای نووکهنه شما جهت صادرات در اسرع وقت.

گالری فرش
شایان۶۶۱۰۶۹
بهترین خریدار هر نوع قالی و قالیچه کهنه ونو

فروشگاه آسیا۹۲۲۸۳۲
خریدارفرش‌یخچال‌برقی و نفتی تلویزیون وغیره

بازرگانی طوسی
تلفن ۷۵۹۰۲۹
فرشهای کهنه و نو شما را بـرای صادرات از سایرین بهتر میخرد.

ایران فرش ۷۷۴۹۷۲
فرشهای کهنه وسایرلوازم منزل بهرمبلغ نقدا بیشتر ازسایرین خریداریم تلفن ۷۷۷۰۲۵

فرش‌فرهاد ۹۷۰۱۱۴
همه نوع فرش کهنه خریداری میشود.

فروشگاه آریا ۹۲۹۳۹۳
خریدار فرش وسایرلوازم منزل

کلیه لوازم خانگی شما را خریداریم تلفن ۸۷۱۲۱۲

فرش زنجانی ۳۴۹۴۳۸

شستشوی مبل وفرش

کلین سرویس
خشکشوئی مبل فرش موکت‌با دستگاه وپرده‌بانصب مجانی تلفن ۹۵۲۵۴۶

سرویس‌آلمان‌بزرگترین
خشکشوئی‌مبلمان فرش موکت پرده **در محل ۷۹۵۳۰۷**

دوراکلین‌سرویس‌امریکا
باتکنیک برترگرانتر مطمئن‌تر تلفن‌های ۸۴۸۳۹۵ و۸۴۸۳۹۶ و ۸۴۵۶۸۳

شستشوی مبل و پرده مرجان خشکشوئی‌مبل‌و پرده‌درمحل تلفن۹۵۹۵۱۷

خشکشوئی مبلمان‌ادیب یکدست ۵۰ تومان
خشکشوئی پرده پارچه‌وکرکره **بانصب‌مجانی ۹۰۶۵۶۵**

کارخانه قالیشوئی
فردممتاز ۶۶۳۸۰۳

کورش تلفن ۹۵۸۳۰۹
قالیشوئی رفوگری‌لکه‌گیری ۱ـ۱۵

کارخانه قالیشوئی ادیب ۹۰۶۵۶۵
۹۵۸۹۵۰ و۹۵۲۴۵۴

قالیشوئی تاج بخش بانضمام خشکشوئی مبلمان
فرش موکت تشک اتومبیل‌پرده بانصب مجانی ۵۹۱۲۶۹

تعمیرات‌ورفوگری فرش های نو وکهنه‌ولکه‌گیری فرش‌وقالیشوئی‌پذیرفته میشود تلفن ۳۹۲۰۴۵
آدرس خیابان‌فردوسی شمالی نبش کوشک‌ پاساژ کوشک ۱ـ۳

کارخانه قالیشوئی‌اطلس
تلفن ۹۰۲۵۴۶ و ۹۷۵۴۳۰

کلینرهوم سرویس
خشکشوئی مبل،فرش،موکت، پرده وداخل‌اتومبیل در محل **۷۵۳۸۸۵و۷۵۳۸۷۳**

آ.ت.یو انگلیس سرویس
خشکشوئی
موکت•فرش•مبل•پرده
تایل•پارکت•وتشک اتومبیل
درمحل مطابق باجدیدترین تکنیک رایج درانگلستان
تلفن ۸۴۳۸۴۵

سوپرکلین سرویس
خشکشوئی‌وسرویس‌فرش‌موکت مبلمان پرده‌وتشک‌اتومبیل‌بطور شبانه‌روزی در محل‌بااستفاده ازآخرین تکنیک آمریکائی و اروپائی‌تلفن ۸۴۶۱۴۶
۸۵۲۷۹۳ـ ۸۴۱۲۴۶

آنتن‌تلویزیون

نصب آنتن
تمام کانال و آموزشی ارزانتر از همه‌جاونصب روکش کولر موسسه ورتیکال تلفن ۹۵۱۲۲۱

نصب آنتن
تمام کانال ضدزنگ باضمانتنامه ۷۰۴۵۸۹

تعمیرات

تلویزیون
تعمیرگاه تلویزیون الکترون با **تائیدوزارت‌کار ۷۶۳۶۸۲**
تعمیرتلویزیونهای R.C.A-R.T.I شاوب‌لورنس. فیلیپس. سیرا تلفونکن وسایرمارکها سرویس مجهز سیاردرشهر وشمیرانات

تعمیرگاه‌مجاز‌شماره ۱۱ شاوب‌لورنس
سرویس سیار فوری برای کلیه نقاط تهران و شمیرانات
تلفنهای ۶۶۷۱۷۱ ۶۶۹۵۱۴ ۴۲۷۳۳
SCHAUB-LORENZ

سرویس تلویزیون
گارانتی تلفن ۶۲۸۳۷۱
سرویس‌سیار R.C.A-R.T.I سیرا مدیاتور جنرال‌الکتریک و گراندیک بویژه شمیرانات

تعمیرگاه‌مجاز
آر.سی.آ.-آر.تی.آی شاوب‌لورنس
سرویس فوری ۷۵۵۴۵۰

تعمیرگاه‌مجاز‌شماره ۷ شاوب‌لورنس
سرویس سیار فوری برای کلیه نقاط تهران وشمیرانات
تلفنهای ۸۴۶۵۳۵ ۸۴۶۵۳۶ ۸۵۵۱۳۷
SCHAUB-LORENZ

تعمیر تلویزیون و نصب آنتن تمام کانال
۷۶۴۱۹۳

تلویزیون شما فوری در منزل تعمیر می شود ۸۷۴۷۷۰

SCHAUB-LORENZ
شاوب‌لورنس
سرویس فوری۸۸۳۲۶۲

ایران‌الکترونیک
تعمیرگاه فیلیپس، تلفنکن، آرتی.آی، شاوبلورنس، بلر، گروندیک وسایر مارکها آنتن‌جی.بی.سی‌فقط ۱۰۰تومان
۷۷۶۹۴۴
۳۴۵۶۶۱

شوفاژ

سرویس شوفاژ آبگرمکن وبخاری فوری ۷۵۰۹۱۶

الکترو بطروسیان
سرویس شوفاژ تهویه بخاری آبگرمکن ۷۶۴۱۳۹ و۷۶۴۳۷۸

شرکت رام شین
نصب ـ سرویس و نگهداری سالیانه شوفاژ تلفن۲ـ۹۳۹۷۳۱

شوفاژ
نصب و تعمیرات شوفاژ در اسرع وقت تلفنهای ۸۴۱۱۲۵ ۸۵۲۵۶۸

آرمین
نصب ـ سرویس ـ تعمیرات
لوازم خانگی
نفت‌سوز ـ گازسوز ـ الکتریکی موتورو با نظارت مهندسین مجرب طبق استاندارد مورد تائید وزارت‌کار (با دستمزد معمول و گارانتی مدت)
۸۳۸۳۸۰و۸۳۳۸۳۴

تعمیرات نصب نگهداری شوفاژ با سرویس شبانه روزی فوری ۷۹۳۸۹۷

شرکت‌هاتکول ۸۴۵۴۳۹ نصب و سرویس و نگهداری‌شوفاژـ‌تهویه‌ـ سردخانه ۱ـ۱۵

شرکت ایران تاسو سرویس طرح و نصب تاسیسات شوفاژ تهویه ۷۵۱۶۵۱ و ۷۵۴۴۵۰

شرکت مهندسی
جـو
جهت برقراری حرارت مرکزی‌شماآماده‌سرویس و گارانتی سالانه می باشد.
تلفن ۸۳۷۵۰۰

گروه مهندسی آتی نصب و نگهداری‌شوفاژ با سرویس شبانه روزی ۷۹۶۱۰۳ و۶۲۱۴۴۸

نصب شوفاژ ـ تهویه و تاسیسات‌آبرسانی‌وبرق ساختمان اکتیویته تلفن ۶۶۵۰۷۵

بخاری

سازمان فنی ۱۱۰ سرویس آبگرمکن و سرویس بخاری فوری ۷۶۰۹۹۳ و۷۶۳۷۸۵

تعمیرگاه مجاز ۱۲۸ ارج سرویس‌ونصب‌تعمیرات کولر آبگرمکن. بخاری‌و کانال‌کشی تلفن۵۴۷۹۰۴

سرویس و رنگ بخاری آبگرمکن، شوفاژ فوری ۳۱۸۴۱۴

سرویس آبگرمکن فوری ۴۷۷۹۹

سرویس‌بخاری‌وآبگرمکن وروکش کولر ۷۶۵۲۶۴

کولر

تعمیرگاه مجاز ۱۳۱ ارج
سرویس ونصب، تعمیرات‌کولر، آبگرمکن، بخاری وکانال‌کشی خیابان‌عباس‌آباد نظامی‌تلفنهای ۸۴۱۱۲۵ ـ ۸۵۲۵۶۸
۱ـ۱۰ آ ـ ۳۱۲۴۳

یخچال

تعمیرگاه سید حسین
تعمیر همه‌نوع‌لباسشوئی یخچال‌آبگرمکن۸۸۲۴۳۸

تعمیرگاه‌یخچال‌فریجیدر
اثاث یدکی موجود ۸۴۸۷۵۶

تعمیر و سرویس هرنوع‌یخچال لباسشوئی در محل باتضمین و سرویس مجهز ۶۳۲۲۲۸

تعمیرات یخچال‌فـودی ۷۹۳۸۹۷

تعمیر یخچال‌فریزیدر ۸۳۹۲۲۵

فروش اتومبیل

بی‌ام‌و ۲۰۰۲ مدل۷۵
با شرایط مناسب به فروش میرسد
تلفن ۸۴۴۹۷۲

ب‌ام‌و۲۰۰۲مدل ۷۲ نارنجی بدون واسطه فروشی تلفن ۸۴۱۲۳۰
آ ـ ۲۱۲۳۷

مارلین ۶۵ (رامبلر)
شکاری امریکائی سفارشی اتوماتیک هیدرولیک متالیکبا پخش صوت دروضع‌عالی‌بعلت مسافرت ۵۸ هزارتومان‌فروشی ۷۵۵۳۸۷
۱ـ۳ آ ـ ۲۱۱۳۸

قابل‌توجه تولیدکنندگان
یک دستگاه بنز ایران‌ناسیونال ۳۰۹ با اطاق بسته مدل ۴۸ بفروش میرسدتلفن ۳۱۲۱۰۱
آ ـ ۲۱۳۰۴

دو دستگاه فولکس استیشن در کشوئی‌مدل ۶۶ بسیار تمیز بفروش میرسد تلفن ۴۸۰۰۷

یکدستگاه مرسدس بنز ۲۸۰ SE مدل ۶۹ طلائی بدون پلاک گمرک پرداخت شده به‌فروش میرسد تلفن ۴۸۰۰۷

فیات مدل ۷۱ اسپرت ۱۲۴ فروشی بدون واسطه تلفن ـ ۹۳۲۶۱۲ و ۹۳۲۹۰۴
۱ـ۳ آ ـ ۲۱۳۶۵

شورلت
مدل ۶۴
شورلت ۶۴ ایمپالا آلبالوئی بسیار تمیز بدون‌واسطه‌فروشی تلفن ۷۵۲۱۹۱ و ۸۵۹۹۸۸
آ ـ ۲۱۳۶۷

شورلت ۲۸۰۰یکدستگاه سفارشی‌مخصوص‌فرمان هیدرولیک شیشه رنگی بفروش می رسد به پارکینگ بلوار مراجعه شود تلفن ۴۸۰۰۷

فوردموستانگ ۷۱ کولر فابریک دنده گیربکسی سقف چرمی شرایط مناسب۳۱۸۰۸۷ و ۳۱۲۸۳۴
۱ـ۲ آ ـ ۲۱۳۵۱

واکسهال ویکتور ۶۰ بیواسطه ۴۵۰۰ تومان
۴سیلندر ۴ در بارادیو بیمه لاستیک یخ‌شکن وضع‌خوب ۷۵۳۸۳۰
آ ـ ۲۱۳۸۹

ملکوان اتوماتیک
آخر ۷۳ رنگ قرمز ۸ سیلندر فول اتوماتیک‌ـ فرمان‌هیدرولیک۱۱هزار کیلومتر کار کرده در وضعیت بسیار عالی نقد بدون واسطه مقطوع ۹۰ هزار تومان بعد از ظهر ها ۵ تا ۷ تلفن۴۰۱۲۷

بیوک ۶۹ اسپشیال ۶ سیلندر اتوماتیک در وضعیت خوب بفروش میرسد صبح از ساعت ۸الی ۱۲ بعدازظهر ۲تاه تلفن ۷۷۲۲۳۸
۱ـ۳ آ ـ آ ـ ۲۱۳۳۸

یکدستگاه اتومبیل پژو ۴۰۴ مدل ۷۰ بمبلغ ۳۵۰۰۰ تومان بفروش میرسد تلفن ۸۹۳۷۳۴

یک دستگاه اتومبیل سواری‌پژو ۵۰۴ مدل ۷۱ رنگ سفید با رادیو گرم‌کن شیشه‌عقب وسقف متحرک بدون واسطه به مبلغ ۴۵۰۰۰۰ ریال بفروش میرسد صبح و عصر درساعات اداری باتلفن ۴۶۱۴۵ تماس بگیرید
۱ـ۲ آ ـ ۲۱۴۲۸

اتومبیل اپل‌رکورد مدل ۵۷قیمت‌چهل‌هزار ریال تلفن ـ ۸۲۹۹۵۵

پیکان ۵۱ تمیز رنگ قهوه‌ای بفروش میرسد ۹۳۴۱۱۳
آ ـ ۲۰۸۰۰

فروشگاههای اتومبیل

پیکان نو اماده نقد و اقساط شاهرضا چهارراه گرگان‌پلاک ۱۰۶۸

خریدارموتورسیکلت‌شما خیابان آریانا چهارراه قصر ـ الدشت جنب بانک عمران فروشگاه نوری۹۵۶۱۵۷

شورلت ایران
آماده تحویل در
اتومبیل‌امیر
انتهای خیابان شاه میدان محمد رضا شاه
تلفن ۹۳۵۰۵۰
۳ـ ۹۳۵۰۵۱

شورلت ایران
آماده تحویل در نمایشگاههای اتومبیل
سهیل
نمایشگاه شماره یکسیمتری‌بین شاه و حشمت‌الدوله ۹۲۳۳۱۶ و ۹۲۰۰۶۱
نمایشگاه جدید شماره۲شامیین جمشیدآباد و پیروز تلفن ۹۳۶۵۶۴ و ۹۳۱۳۵۳

برای اتومبیل شما

سوپر پژومجاز شماره ۹
نمایشگاه، فروشگاه، تعمیرگاه واتوسرویس‌بامدرنترین‌ماشین‌آلات. خیابان نواب چهارراه سالار
تلفن ۵۴۱۷۱۱
۱ـ۷ آ ـ ۲۱۳۹۵

کرایه

اتولوکس
اتومبیلهای تشریفاتی با راننده برای داخل و خارج از تهران میدان فردوسی تلفن ۸۲۱۲۷۰ و ۸۲۶۶۰۵

فیروزه‌توریست
با اتومبیلهای لوکس‌ورانندگان مجرب برای داخل‌وخارج ازشهر شبانه‌روزی ۸۵۵۸۵۰ و۸۴۴۴۰۱

کمان سرویس تاکسی
در تمام مدت ۲۴ ساعت با مجهزترین اتومبیلهای آخرین سیستم باراننده وبدون راننده دراختیار شماست ۶۲۶۶۳۲

کرایه
اتومبیلهای لوکس کرایه با راننده و بدون‌راننده برای داخل‌وخارج تهران ۷۵۷۰۳۵ ـ ۷۵۷۲۹۴

کالج بار
بارکش شهر وحومه
۶۶۱۱۱۱-۴۱۱۱۱

ماشین آلات

شرکت کارتراک خرید، فروش، اجاره دهنده ماشین‌آلات راه سازی تلفن۷۲ـ۵۴۱۱۷۱

یکدستگاه گریدر آلیس‌چالمرز دست دوم آماده فروش است طالبین به تلفن ۸۴۴۰۷۷ و۸۴۳۷۶۱ تماس بگیرند ۱ـ۲

آموزشگاهها

کلاس‌درس
فقط با ۴۹ تومان بطور فشرده
دوره ماشین نویسی فارسی و لاتین. دفترداری دوبل. حسابداری، منشیگری،بایگانی را درکمترین مدت با دریافت گواهینامه فرا گرفته آماده استخدام شوید. به کسانیکه امروز یا فردا ثبت نام نمایند ۲۵۰ ریال کتابهای مربوطه رشته های بالا مجانی داده میشود.
ضمنا بمحصلین، دانشجویان و فرهنگیان ۵۰ درصد تخفیف داده و نصف مبلغ بالا (۲۴۵ریال) گرفته میشودمیدان فردوسی بالای هواپیمائی ملی آموزشگاه ایران‌تلفن ۸۲۸۳۲۶

ماشین نویس
بیژن همتا ندارد میتوانید امتحان کنید میدان ژاله تلفن ۳۴۸۳۸۴

ماشین نویسی ربانی
شما را با بهای کم در زمانی کوتاه برای استخدام آماده میکند شاه‌آباد مقابل‌سینماحافظ ۳۱۷۱۳۵

تعلیم رقص
رقص و موزیک ریتا
بین سه راه شاه وامیراکرم ـ ۶۶۳۰۲۴

تدریس خصوصی
مکالمه‌خصوصی زبانهای انگلیسی،عربی،فرانسه آلمانی و اسپانیائی تلفن۸۵۹۹۸۸و۷۵۲۱۹۱

حراج
شرکت‌مهندسین‌ارتباطات‌پیج
اشیاء زیر را بفروش میرساند:
انواع مختلف فایل کابینت
انواع مختلف صندلی
کولر های گازی و آبی
انواع مختلف میز تحریر چوبی و فلزی
ماشین تحریر برقی و غیر برقی و ماشین حساب
میز نقشه کشی
میز های تاشو و میز های کنفرانس
قفسه های توزیع پست
صندوق نسوز و ماشین لباسشوئی
یخچال و اجاقهای گاز
برای دیدن اشیاء فوق، نرسیده به میدان شهیاد جاده نظامی انبار شرکت پیج مراجعه فرمائید.
ضمنا میتوانید باتلفنهای ۹۵۴۰۳۲و ۹۶۲۰۰۰ نیزتماس بگیرید.

یخسازی اسکاتسمن
SCOTSMAN

۱۰۰، ۲۰۰، ۵۰۰کیلو
در۲۴ساعت‌واردشد
فروشگاه‌منصور تلفن ۷۵۴۲۹۲ ۷۶۲۵۲۷

«استخدام مامور ایمنی و آتش نشانی»
سازمان رادیو تلویزیون ملی ایران یکنفر متخصص «امور ایمنی وآتش نشانی» را که حداقل دارای سه سال سابقه کار دراین‌رشته باشد برای خدمت درتهران استخدام مینماید.
از داوطلبان خواهشمند است بین ساعات ۱۴ تا ۱۷ باتلفن ۶۳۲۶۶۸ تماس حاصل‌نمایند.
م الف ۲۰۶۴۵

بساختمانی مجهز که ظرفیت‌دوهزاردانشجو را داشته باشد نیازمندیم لطفا باتلفن ۷۷۸۴۷۴ تماس حاصل فرمایند.
مدرسه عالی برنامه‌ریزی وکاربرد کامپیوتر

قابل توجه مؤسسات
ملی، بانکها، شرکتها و موسسات‌تبلیغاتی جهت سفارش تقویم بغلی ودیواری سال
۱۳۵۴
باطرحهای بسیار جالب واستثنائی که‌تابحال دربازار عرضه نشده باماتماس بگیرید برای اطلاع بیشتر باتلفن ۳۱۷۰۶۶ مذاکره فرمائید.

قابل توجه مقاطعه‌کاران و شرکتهای‌تاسیساتی
شرکت سهامی تولیدی توزیع تهران
سازنده انواع تابلو های توزیع و فرمان برق‌و وارد کننده انواع لوازم برقی در اسرع وقت سفارشات پذیرفته میشود تلفن ۶۲۰۳۲۸

اطلاعیه
با کمال مسرت باطلاع عموم علاقمندان ورزش میرساند فروشگاه‌ورزشی
باتااسپورت
مجهز بکلیه وسایل ورزشی از قبیل انواع: پوتین‌ـ گرمکن ـ انواع توپها ـ لباسهای مخصوص و غیره ازتاریخ ۲۵ر۱۰ر۵۳ افتتاح و در خدمت ورزشکاران عزیز میباشد.
ضمنا کفشهای فوتبال را با ضمانت ۶ ماهه در اختیار فوتبالیستها قرار میدهد
جهت خریدها یا سفارشات کلی توسط سرپرستان‌محترم باشگاهها تخفیف مخصوص منظور خواهد شد.
هدف ما خدمت بورزش کشور است.
بهارستان اول شاه‌آباد پاساژ جابری‌زاده
طبقه‌هم‌کف شماره۱۱
تلفن ۳۱۸۹۳۷

کرایه مینی بوس
دیوان محاسبات برای تامین ایاب و ذهاب کارکنان اداره مرکزی خود احتیاج بکرایه ۴ دستگاه مینی‌بوس دارد از اشخاص و موسسات داوطلب دعوت میشود برای اطلاع از شرایط تا آخر وقت روز ۲۵ر۱۰ر۵۳ به مدیریت امور اداری دیوان محاسبات واقع در خیابان حافظ جنوبی پلاک ۲۶۰ (مقابل بانک کار) مراجعه نمایند تا در صورت توافق نسبت به تنظیم قرارداداقدام‌شود.
دیوان‌محاسبات
م‌الف ۲۰۶۰۷

استخدام
بانک بازرگانی ایران یکنفر ماشین‌نویس فارسی و لاتین که بزبان انگلیسی آشنائی کامل داشته باشد استخدام مینماید داوطلبان میتوانند در ساعات اداری باداره کارگزینی بانک بازرگانی واقع در شعبه بازار چهارراه گلوبندک مراجعه نمایند
بانک بازرگانی ایران

کارخانه‌های صنعتی
آزمایش
استخدام‌مینماید
۱ـ طراح محصولات با حداقل سه سال‌سابقه کار و تحصیلات سوم متوسطه
۲ـ نقشه‌کش قالب با حداقل سه سال سابقه کار و تحصیلات سوم متوسطه
۳ـ برنامه ریز با حداقل سه سال سابقه کار و تحصیلات سوم متوسطه
۴ـ تکنیسین الکترونیک با حداقل سه سال سابقه کار و تحصیلات دیپلم.
۵ـ تکنیسین شیمی با حداقل سه سال‌سابقه کار.
۵ـ تکنیسین‌شیمی با حداقل سه‌سال سابقه‌کار
داوطلبین به کارگزینی کارخانه ها واقع در کیلومتر ۱۲ جاده آبعلی مراجعه‌نمایند. ۱ـ۳

موتور ژنراتور از ۵۰ کیلووات تا ۱۰۰ کیلووات برای اجاره آماده میباشد برای کسب اطلاع بیشتر باتلفنهای ۶۲۴۷۲۴ یا ۹۵۴۹۴۱ تماس بگیرید.

به تعدادی دوشیزه واردبه‌تایپ فارسی ولاتین وفروشندگی لوازم صوتی با سخن‌گوئی به‌تلفن مراجعین نیازمندیم. تلفن ۸۲۴۸۶۶

مهندسین‌مشاور سودتگ‌ایران
با حقوق و مزایای مکفی بـرای دفتر حود درتهران افراد زیر را استخدام مینماید
ـ آرشیتکت با ۱۰ سال سابقه جهت تصدی کارهای معماری شرکت.
ـ آرشیتکت با ۴ سال سابقه کار.
ـ مهندس راه و ساختمان با ۴سال سابقه‌کار جهت نظارت کارگاه در تهران
ـ مهندس محاسب با ۵ سال سابقه کار
ـ مهندس برآورد با ۳سال سابقه کار
تلفن ۱۵ـ۶۸۴۸۱۳ آدرس: خیابان پهلوی بالاتر از میدان ونک خیابان خشایار شماره ۵۱

A leading Swiss pharmaceutical company is looking for full-time
Products Managers.

**Candidates with at least 2 years field experience and a good knowledge of English may apply to Ettela'at Ref. 987.
Interesting salary, training abroad and promising future will be offered.**

دربازکن برقی
افاباکس
مبافنل‌مرقی اف اف
ساخت آلمان غربی
باگوشی‌شکن ومغناطیسی منحصربفرد
نماینده انحصاری ومرکزپخش، شرکت‌کارود میدان ۲۵ شهریور
باتلفنهای: ۸۲۲۳۸۴-۸۲۳۶۹۸-۸۳۱۸۷۷
سفارش دهید تادراسرع وقت نصب وتحویل گردد.

حراج
شرکت‌مهندسین‌ارتباطات‌پیج
اشیاء زیر را بفروش میرساند:
سیمان مخلوط‌کن ـ پمپ ـ ویبراتور ـ ژنراتور‌ـ کمپرسور ـ نمد های سقف‌پوش ـ قیرـ سرپوش های آهنی فاضلاب ـ کاشی ـ بخاریهای نفتی‌ـ پایه های مخزن آب ـ مخزنهای مختلف ـ شاسی های ماشین و غیره.
برای دیدن اشیاء فوق میتوانید به‌انبار شرکت پیج‌واقع در جاده ساوه ۲ کیلومتر بعداز پل مراجعه فرمائید.
برای اطلاع بیشتر بتلفنهای۹۵۴۰۳۲و ۹۶۲۰۰۰ مراجعه فرمائید.

آگهی استخدام
کارخانجات رنگسازی رنگین برای تکمیل کادر خودافراد زیر را باحقوق و مزایای مکفی استخدام می‌نماید:
۱ـخانم نظافتچی
۲ـ ۱۰ نفر کارگر ساده
۳ـ یکنفر راننده
واجدین شرایط به‌آدرس کیلومتر ۸جاده کرج خیابان رنگین کارخانه‌رنگین‌مراجعه‌فرمایند

گروه مهندسین مشاور افتخاری وهمکاران
به افراد زیر نیازمند است
۱ـ دوشیزه وارد به امور منشیگری و تایپیست
۲ـ چند نفر دانشجوی رشته معماری‌و(معماری داخلی و هنر های تجسمی) وارد به امور هنری
تلفن ۸۵۰۴۰۵

نیازمندیهای اطلاعات تلفنی آگهی قبول میکند

۳۱۱۲۲۴-۳۱۱۲۲۵
۳۱۱۲۲۹-۳۱۱۲۳۰

تدریس زبان

تضمینی ۸۳۳۳۱۹

دبیر شیمی و فیزیک
۷۶۲۶۷۳

ایتالیائی آلمانی
فرانسه انگلیسی
۸۳۳۳۱۹

استادان خارجی
آماده تدریس
در منزل و محل کار
۹۳۶۱۸۱

تدریس زبان فرانسه‌مخصوص خانمها تلفن ۶۸۱۷۵۰

انگلیسی توسط بانوی انگلیسی ۴۷۱۴۱

انگلیسی در سطح‌عالی
MISS ELINA
۹۳۶۱۸۱

انگلیسی

فرانسه آلمانی عربی
کنتراتی
۸۴۳۵۴۸

انگلیسی کنتراتی
MISS FOX
تلفن ۶۶۷۷۱۵

انگلیسی عالی عصرها در منزل شما توسط تحصیلکرده‌آمریکا یک و نیم ساعت سی‌تومان‌تلفن ۲۲۷۷۶۲ ساعت ۷ و نیم تا ۸نیم صبح و ۱ تا۴ بعدازظهر

مکالمه انگلیسی
MISS BROWN
۶۶۷۷۱۵

کلیه‌موادتوسط‌فارغ‌التحصیلان دانشگاه آریامهر طبقه دوم- ۷۵۷۴۷۳

تدریس دروس‌دبستان‌راهنمائی متوسطه تلفن ۸۳۷۶۸۲
۱ـ۱۰ آ ـ ۲۱۳۴۰

ریاضیات
۸۳۳۳۱۹
پنجم ابتدائی . تلفن
۸۲۱۳۶۱ ۱ـ۳

انگلیسی و فرانسه با پراتیک‌ومکالمه۷۹۶۰۵۸
۸۳۳۳۱۹

دروس‌دورمراهنمائی‌ودبیرستان دانشجوی سال چهارم‌مهندسی متاللوژی تلفن ۳۴۱۳۹۲
۱ـ۲ آ ـ ۲۱۲۱۷

پانسیون

پانسیون مدرن میتا
ویژه بانوان ودوشیزگان
خیابان فرح تلفن ۸۴۷۹۸۱
خیابان روزولت‌تلفن ۸۳۲۱۹۴و ۸۲۵۲۳۷

استخدام

کارگر باطری‌ساز مورد نیاز است . تلفن ۲۲۷۸۲

بیک خدمتکار زن‌شبانه روزی بدون بچه‌یاضامن‌معتبرنیازمندیم تلفنهای ۸۶۵۱۳۷ و۸۸۴۱۷۵
۱ـ۵ آ ـ ۲۰۶۲۸

مترجم وماشین نویس
بچندنفرکه مسلط بزبان‌وتایپ انگلیسی تجارتی باسابقه کار باشند تمام وقت و نصف وقت نیازمندیم تلفن ۳۱۳۱۰۴
آ ـ ۲۰۸۹۴

بیک دوشیزه‌دیپلمه‌جهت کار آزمایشگاهی تمام وقت باحقوق مکفی استخدام میشود باتلفن ۸۷۲۱۵۷ تماس حاصل شود

به‌تعدادی دوشیزه یابانو دوزنده نیازمندیم تلفن۴۵۵۲۸ و۹۵۸۲۷۹

استخدام

یکنفر تحصیلدار با گواهینامه موتورسیکلت و ضامن معتبرتمام وقت استخدام میشود ۴۲۲۲۷
آ ـ ۲۱۳۷۳

آگهی استخدام

شرکت سپنتا برای تهران و شهرستانهای اهواز ، آراکو بندرپهلوی احتیاج‌به‌محاسبداران تمام وقت دارد :
از داوطلبان تقاضا میشود برای جلوگیری از اتلاف وقت خودشان مشخصات کامل‌خود را از سوابق،حقوق‌تحصیلات زبان خارجی،وضع نظام‌وظیفه وهمچنین سمت‌هائیکه داشته و دارند یا آماده قبول آنهاهستند و میزان حقوق ومزایای مورددرخواست و نیزشهرستان هائیکه مایل به اقامت وخدمت میباشند کتبا به صندوق پستی ۱۴۸۷ر۱۴ بنویسند شرکت از واجدین شرایط دعوت بعمل می‌آورد و پس از مصاحبه قرارداداستخدامی‌تنظیم‌میگردد
۱ـ۳ آ ـ ۱۴۹۳۹

بیک پرستار بچه بانو یا دوشیزه شبانه روزی نیازمندیم تلفن
۶۸۲۴۶۷ ـ ۳۱۹۱۷۹

استخدام‌دبیر ریاضیات ششم
تلفن ۸۳۳۳۱۹

ماشین‌نویس

چند نفر ماشین‌نویس با سابقه مورد نیاز است‌از ۴ تا ۷ بعداز ظهر مراجعه نمائید شرکت توسعه و عمران خردمند جنوبی تلفن ۷ـ۸۳۹۷۶۶

یک خدمتکار زن
تمام وقت نیازمندیم تلفن ـ ۸۸۲۴۰۱
آ ـ ۱۰۵۸۱۰

کارخانه قفل سازی
شرکت شان‌لاکس

بچند نفرپرسکاروکارگر مبتدی‌نیازمند است‌تلفن ۵۳۱۳۴۷
آ ـ ۲۱۳۷۷

یك پزشك ایرانی مقیم آلمان غربی یك پرستار حداقل برای مدت‌دوسال نیازمند است تلفن ۹۳۸۲۶۹

کارگر فنی با معلومات ششم ابتدائی و سیکل فوری استخدام میشودبا صندوق پستی ۳۲۱۳ تهران مکاتبه فرمائید.

به تعدادی ویزیتور که به امور تبلیغات‌وارد باشند مورد نیاز است ضمنا ساعت کار آزاد است تلفن۹۳۹۷۲۵

تعدادی کارگر ورقکار و نقاش جهت یك کارخانه تولیدی مورد نیازاست تلفن۸۳۹۹۴۵و۸۳۹۹۴۶

شرکت برل به افرادزیر نیازمند است
۱ـ تکنیسین برق .
۲ـ راننده پایه دوشخصی .
۳ـ حسابدار تمام وقت .
۴ـ سکرتر .
داوطلبان باتلفن۶۲۲۲۱۷تماس بگیرند .

چندنفردوشیزه‌فروشنده مورد نیاز است تلفن ۵۳۷۸۰۷

یك شرکت تجارتی ژاپنی

درحال توسعه بتعدادی کارمند بازاریاب با شرایط زیراحتیاج‌دارد.
۱ـ ملیت ایرانی
۲ـ سن کمتر از ۳۵ سال
۳ـ برگ خاتمه خدمت یا معافی دائم
۴ـ تسلط کامل به زبانهای فارسی و انگلیسی
علاقمندان درخواست‌کتبی‌خود را بزبان انگلیسی باذکرشماره تلفن و آدرس دقیق بصندوق پستی شماره ۱۰۰۴ تهران ارسال دارند .

بیک خانم ماشین‌نویس
فرانسه فارسی نیازمندیم با تلفنهای ۸۳۲۷۸۷ ـ ۸۲۸۰۶۴
تماس حاصل نمایند
۱ـ۱۰ آ ـ ۱۴۸۰۹

ATTENTION CEMENT INDUSTRY
AMERICAN educated chemical engineer seeks suitable opening in cement industry. Experienced in production quality controls in dry process cement plants, project management in setting new plants. For further details either write to P.O. Box 13/1252 Tehran or telephone 310707.

راننده شخصی برای ظهک نیازمندیم ۷۷۵۲۲۴
آ ـ ۲۹۳۹۰

استخدام مکانیك ماشین‌آلات جهت یك کارخانه تولیدی تلفن ۹۵۴۷۸۴
۱ـ۲

شرکت تولیدی اف ـ ام‌احتیاج بیکنفر تلفنچی و ۲نفرسکرتر دارد داوطلبین‌میتوانندهمروزه به شرکت تولیدی اف ـ ام ـ واقع در خیابان کریمخان‌زند بین خردمند وایرانشهر ـ روبروی بانک ملی‌شماره۴۵ر۶ مراجعه فرمایند .
۱ـ۳ آ ـ ۲۱۱۵۷

راننده
تمام وقت‌باگواهی‌رانندگی‌قبل‌از سال ۵۰ تلفن ۷۹۱۲۲۲
آ ـ ۲۱۲۷۳

شرکت تولیدی مرکب ایران
چند نفر کارگر با تحصیلات حدود سیکل که خدمت سربازی را انجام داده باشند استخدام می نماید تلفن ۷۷۴۹۶۳ و ۷۷۴۱۹۶

پرستار زن
بطور شبانه روزی برای یک دختربچه۲ساله نیازمندیم‌نشانی آپارتمانهای بهجت‌آباد بلوک۹ طبقه ۱۱ شماره ۲۶۲ تلفن ـ ۶۲۴۶۰۹
۱ـ۳ آ ـ ۲۱۳۱۶

بتعدادی کارگر برقکارو وردست برقکار نیازمندیم تلفن ۷۵۹۲۱۶
۱ـ۳

عده‌ای جوشکار و فلز کار مورد نیاز است تهران نو ـ بالاتر از فیلیپس ۲۰ متری هما کارگاه صنعتی وارطان تلفن ۷۸۲۱۴۳
۱ـ۳ آ ـ ۲۱۲۸۵

تعدادی کارگر نظافت‌چی باضامن معتبر نیازمندیم تلفن ۶۶۳۰۵۳
۱ـ۳

به یکنفرمنشی‌مجرب‌تمام وقت با حقوق مکفی نیازمندیم تلفن۳۱۹۹۱۷

نقشه‌کش فنی دیپلمه هنرستان برای نقشه ـ کشی کار های فلزی ماشین سازی با سه‌سال سابقه کار با معافیت نظام وظیفه استخدام می شود تلفن ۶۸۷۲۷۰

بیک نفر دوشیزه جهت تلفنچی نیازمندیم .
آدرس: سیمتری‌نارمک‌ایستگاه داروخانه مقابل دفترخانه ۱۶۱ پلاک ۲۰۷ تلفن ۷۹۰۹۹۶
آ ـ ۲۱۲۷۴

شرکت برل به افرادزیر نیازمند است
۱ـ تکنیسین برق .
۲ـ راننده پایه دوشخصی .
۳ـ حسابدار تمام وقت .
۴ـ سکرتر .
داوطلبان باتلفن۶۲۲۲۱۷تماس بگیرند .

یك جوان دیپلمه فنی در رشته برق که بزبان انگلیسی یاآلمانی تسلط داشته باشد .نیازمندیم با تلفنهای زیر تماس حاصل نمایند تلفن ۸۲۶۷۵۹ ـ ۸۲۶۳۲۶

بیکنفر خانم یا اقای فروشنده وبازاریاب مسلط که ۵ سال سابقه کار داشته و خوش برخورد باشند باحقوق مکفی وبورسانتاژ نیازمندیم خیابان آریامهر دست چپ کوچه غزالی شماره ۱۶ شرکت‌تامین احتیاجات عامه .
۱ـ۳ آ ـ ۲۱۱۶۱

برای شغل ویزیتوری احتیاج‌به یک تکنیسین‌آزمایشگاهی‌باشد تقاضا کنندگان‌به‌تلفن۵۳۲۷۹۸ از ساعت ۴الی۶ بعدازظهر مراجعه نمایند .
۱ـ۲ آ ـ ۱۴۸۳۳

یک شرکت حمل‌ونقل به یک شخصی که انگلیسی را خیلی خوب بداند نیاز فوری دارد. کسانیکه سابقه کاردرموسسات حمل‌ونقل دارند مقدم هستند . داوطلبان تقاضای خود را با ذکر سوابق ومیزان تحصیلات بصندوق شماره۱۳۴۰اطلاعات ارسال دارند .
آ ـ ۱۴۶۹۱

بیکنفر خانم جهت تعلیم نقاشی خانمی در منزل مورد احتیاج است تلفن ۹۳۱۷۲۲

شرکت کالری
بیکنفر دوشیزه یا بانوی ماشین نویس با حقوق مکفی نیازمند است .
فیشرآباد بالاتر ازتخت جمشید شماره ۱۱۲ تلفن ۸۲۲۷۴۴

به‌یك زن و شوهر بدون بچه مرد برای آشپزی و زن‌برای‌نظافت وبخصوص‌برای‌نگهداری از یك بچه دو ساله‌تمام وقت نیازمندیم تلفن ۸۸۶۱۵۳

بتعدادی‌پزشك‌پروانه‌دار نیازمندیم ، طبیب‌داخلی با پروانه برای صبحها و دندان پزشك باپروانه دائم جیحون چهار راه هاشمی تلفن ۹۶۳۰۹۱

حسابدار
بیکنفر دوشیزه یا بانو وارد بامور حسابداری تمام وقت نیازمندیم‌تلفن ۳۱۴۵۶۷

راننده جرثقیل
جهت جرثقیل هیدرولیکی خودرو ۲۰تنی‌باسه سال‌تجربه وگواهی‌نامه ویژه‌موردنیازاست تلفن۳۰۳۹۲۴ ازساعت۸تا۱۵
آ ـ ۱۴۸۶۵

به یک زن وشوهرکارگر جهت کارهای منزل باضامن معتبر نیازمندیم ۸۴۴۹۷۴

راننده اتوبوس و مینی بوس شهری با حقوق مکفی استخدام میشود، ام .آ .اس .تلفن ۹۷۸۸۱۵
۱ـ۳

بیك بهیار عصر ها با حقوق مکفی احتیاج‌است تلفن ۶۶۷۶۳۴
۱ـ۳

استخدام راننده

یکنفر راننده پایه دوم شخصی سن ۳۰ الی ۴۵سال، آیزنهاور روبروی وزارت کارشماره۴۳۲ مراجعه ۴الی۶بعدازظهر .
آ ـ ۲۱۳۹۰

استخدام ویزیتور تبلیغاتی
تعدادی ویزیتور تبلیغاتی‌ورزیده (خانم یا آقا) جهت‌استخدام باحقوق مکفی نیازمندیم بعداز ظهرها از ساعت ۴تا۶به‌آدرس خیابان تخت جمشید چهارراه بهار شماره ۵۰۳ سازمان‌ترن آگهی جهت مصاحبه حضوری مراجعه فرمائید .
آ ـ ۲۱۳۸۷

دوشیزه یا بانوی‌تلفنچی با سابقه کار که ماشین نویسی نیز بداند استخدام میشود تلفن ۴۵۴۹۱

یك شرکت تاسیساتی جهت تکمیل کادر اداری وفنی خوداحتیاج به‌افراد زیر دارد.
۱ـ منشی زن با حداقل ۴ سال سابقه کار و آشنائی کامل به ماشین نویسی فارسی و لاتین
۲ـ تعدادی سرویسکار تاسیسات با حداقل پنج سال سابقه کاربادداشتن گواهینامه رانندگی پایه ۲ شخصی
۳ـ تعدادی کارگر لوله‌کش آشنا بامور نصب سرویس و چدن کاری‌با حداقل پنج سال سابقه کار
۴ـ راننده پایه دوم شخصی با سابقه کارو داشتن ضامن معتبر
واجدین شرایط لطفا از ساعت ۴ الی ۷ بعد از ظهر باتلفنهای۸۳۵۸۲۴ و ۸۳۰۴۸۸تماس بگیرند

به دوشیزه یا خانم‌کمك حسابدار و همچنین تحصیلدار با ضامن معتبر نیازمندیم تلفن ۴۵۴۳۱
۱ـ۴

تعدادی کارگرزن مورد نیاز است با تلفن ۹۷۰۴۲۷تماس بگیرید .
۱ـ۳ آ ـ ۲۱۱۷۴

بچندنفر کارگر باسواد جهت پخش کارت درتهران نیازمندیم لایه‌ارنو ساختمان شماره ۳ البرز چاپ نیک .
آ ـ ۲۱۳۷۲

نقشه‌کش معماری تمام وقت یا چهارسال سابقه کار و باحقوق مکفی استخدام میشود .
ادرس شاهرضا‌نبش‌کاخ‌شمالی ساختمان مهرشماره ۲ تلفن ـ ۴۸۴۸۴
آ ـ ۲۱۳۳۲

فلزکارو تراشکار

استخدام میشوند نهارخوری و سرویس دائر است کارخانه وزنه‌آیزنهاور جنب جاده‌مظامی ۶۴۶ تلفن ۴ـ۹۵۰۰۸۱
آ ـ ۲۱۳۳۴

به‌تعدادی کارگرورق‌کار نیازمندیم تلفن۳۴۷۴۴۱ـ ۳۴۴۸۳۴

بیکنفر دوشیزه یابانو جهت منشیگری که‌آشنا به‌امور ماشین نویسی فارسی و لاتین باشد نیازمندیم ۶۶۰۰۳۷
آ ـ ۲۱۳۹۸

مهندس فرانسوی آشنا بزبان انگلیسی باسابقه کار درایران دارای تجربه کافی‌درمطالعات کارهای هیدرولیک و غیره مطالعات اقتصادی برنامه‌ریزی وکنترل و سازمان کارها مایل است درشرکتهای ایرانی ویا خارجی وایرانی قبول مسئولیت نماید . لطفا صبح‌ها باتلفن ۷۷۱۳۷۹ طبقه‌دوم‌تماس حاصل فرمایند .
۱ـ۳ آ ـ ۱۴۷۸۷

گروه صنعتی بهشهر افراد ذیل را استخدام مینماید :
۱ـ راننده پایه یك یا دو همگانی برای خدمت در شهرستانهای کرمان و ساری
۲ـ راننده پایه دو شخصی برای خدمت در تهران
داوطلبان‌میتوانندحداکثر تاتاریخ ۲۵ر۱۰ر۵۳همه روزه باستثناء روز های تعطیل از ساعت ۸ الی ۱۲ صبح به نشانی خیابان سپهبد زاهدی شماره ۱۷۰مورکارمندان مراجعه فرمایند ۱ـ۳

آموزشگاه‌رانندگی‌سراج به چند نفر راننده پایه دوم همگانی با حقوق مکفی نیازمند است ـ عباس‌آباد مهناز تلفن ۸۴۴۷۸۸

راننده با سابقه کار با ماشینهای اتوماتیك با حقوق خیلی خوب ـ نیازمندیم تلفن۸۹۲۱۰۲ از ۲ الی ۴ بعداز ظهر

شرکت دولتی
احتیاج بیکنفر راننده دارد. قبل‌از ظهرها تلفن ۴۰۴۳۳
۱ـ۲ آ ـ ۲۱۳۶۲

یکنفر پزشکیار یا بهیار صبح‌و عصر نیازمندیم صبحها به‌تلفن ۵۲۱۰۵۴ مراجعه شود .
۱ـ۳ آ ـ ۲۱۳۶۴

بیمارستان مجیدی
احتیاج به بهیار دارد تلفن ـ ۶۴۴۸۴۸
آ ـ ۲۱۳۳۵

تعدادی کارگر جوشکار درجه یکوباسابقه‌نیازمندیم ۹۵۴۵۲۶ و ۹۵۵۱۶۲
۱ـ۲ آ ـ ۲۱۳۴۴

بافراد ذیل با سابقه‌و ضامن‌معتبر نیازمندیم
۱ـ کمك حسابدار مرد .
۲ـ ماشین‌نویس تلفنچی زن وارد به امور دفتری .
۳ـ راننده وانت
۴ـ فروشنده پارچه‌پرده‌ای‌تلفن ۳۰۵۱۴۵

آگهی استخدام

بانگاه صنعتی اریامهر دونفر ماشین‌نویس مرد را که‌به‌ماشین نویسی فارسی و لاتین‌آشنائی کامل داشته باشند استخدام مینماید .داوطلبان میتوانند به کارگزینی دانشگاه (خیابان‌آیزنهاور) مراجعه نمایند .
۱ـ۲

آگهی استخدام
شرکت‌حکاه

بعده‌ای زن و مرد دیپلمه جهت کارخانشناسی و ساختمانی نیازمند است .
متقاضیان بعد از ظهر ها از ساعت ۳ الی۶با تلفن ۸۲۹۱۲۷ تماس بگیرند
۱ـ۳

BORBOR
Consulting Architects, Engineers, City planners

موردنیاز

* متخصص برآورد ومتره
* مهندس برق
* مهندس تاسیسات
* مهندس محاسب
* شهرساز
* آرشیتکت
* سیستم آنالیست
* برنامه ریز آموزشی
* مهندس ناظر خارج ازتهران
* نقشه‌کش(معماری ـ استراکچر ـ تاسیسات)

ساعات کار ۸ الی ۱ و ۲ الی ۵
باستثنای پنجشنبه‌ها وجمعه‌ها
تلفن : ۸۶۵۰۵۳ محل دروس ـ بولوار شهرزاد ـ پلاك ۱۸۸ ـ آقای خزائی

آگهی استخدام

سکرتر آشنا به تایپ‌فارسی و لاتین‌وبایگانی. حسابدار با حداقل یکسال تجربه .
شرکت کمورله آریامهر میدان ایران نوین شماره ۴۴
۱ـ۳

تهران فارما استخدام میکند

تهران فارما برای بخش کشاورزی‌سیبا گایگی به‌یك متخصص کشاورزی جوان‌احتیاج دارد متقاضیان حداقل باید دارای ۲ الی۴سال تجربه عملی در رشته مربوطه بوده وبه‌زبان انگلیسی نیز آشنائی کامل داشته باشند . متقاضیانی که جدیدا فارغ‌التحصیل شده‌اندنیز موردنظرقرارخواهندگرفت .وظایف‌شغلی عبارت خواهد بود از سرپرستی و رهبری قسمت مربوطه و آزمایشهای جدید و همچنین شرکت در بالابردن‌سطح‌فروش‌حشره‌کش‌ها، علف‌کش‌ها، قارچ‌کش‌ها و غیره که توسط سیباگایگی تولید می‌شود واجدین شرایط از مزایا و شرایط بسیار مناسب و حقوق مکفی برخوردار خواهند شد.ازداوطلبان علاقمند تقاضامیشود درخواست های خودرا باقید میزان تحصیلات و تجربیات قبلی خود بصندوق پستی ۱۰۸۶ ارسال دارند.
سیباگایگی

Honeywell
نماینده‌فعال

شرکت بین‌المللی هانی‌ول جهت‌پخش‌محصولات میکروسویچ خود احتیاج به‌نمایندگان فعال در تهران وشهرستانها دارد برای اطلاع بیشتر باتلفن ۸۴۳۷۶۴ـ۸۴۲۹۳۲ ـ ۸۵۴۰۰۸ تماس حاصل فرمایند .

شرکت بین‌المللی محصولات پارس (سهامی خاص) واقع در کیلومتر ۱۴ جاده مخصوص کرج برای انجام امور دفتری‌خود در شهر و کمك در امر ترخیص کالاهای‌وارده به جوانی که آشنائی کافی بزبان انگلیسی داشته و به امور دفتری از قبیل مراجعه به بانکها و ادارات دولتی تااندازه‌ای وارد باشد نیازمند است.تعلیمات لازم‌جهت‌انجام امور فوق به شخص انتخابی داده خواهد شد .
۱ـ حقوق مکفی
۲ـ وسیله رفت وآمد رایگان
۳ـ هفته‌ای پنج روز کار
ومزایای دیگر در انتظار داوطلب واجدشرایط می باشد .
داوطلبانی که دارای گواهینامه رانندگی باشند حق تقدم خواهند داشت .
برای مصاحبه خواهشمند است با تلفنهای ۶۶۸۱۶۱ ـ۶۶۰۱۵۷ ویاصندوق پستی‌شماره ۲۵۳۱ تهران تماس حاصل فرمائید .

شرکت ایرانی تولید اتومبیلهای سیتروئن (سهامی خاص) استخدام مینماید

۱ـ کارمند دیپلم جهت کاردکس با حداقل یکسال سابقه کار .
۲ـ کارمند فنی آشنا بزبان‌فرانسه با دوسال سابقه کار
۳ـ دیپلم فنی نقشه‌کش با دوسال‌سابقه‌کار
۴ـ صندوقدار باتجربه
۵ـ کارگز صافکار اتومبیل .
۶ـ نقاش پیستوله‌کار درجه یك
۷ـ پوست‌آب‌زن .
۸ـ جوشکار برق و کاربیت .
۹ـ نقطه جوشکار
۱۰ـ تشك‌دوز اتومبیل .
۱۱ـ مونتاژکار اتومبیل .
۱۲ـ مکانیك ماشین‌آلات صنعتی .
۱۳ـ برقکار ماشین‌آلات صنعتی .
۱۴ـ لوله‌کش درجه دو
۱۵ـ نگهبان کسانیکه خدمت وظیفه انجام داده باشند حق‌تقدم دارند .
۱۶ـ کارگر ساده .

شرایط استخدام :

دارا بودن برگ خاتمه خدمت و یا برگ معافیت غیر پزشکی تحصیلات‌برای کارگران‌ششم‌ابتدائی واجدین شرایط میتوانند همه‌روزه ازساعت ۷ صبح الی ۱۲ به کارگزینی کارخانه واقع در جاده مخصوص کرج کیلومتر ۲۲ مراجعه‌نمایند.

Wanted by international manufacturing company with factory at Ghazvin, factory engineer experienced in mass production methods. Applicants should be Iranian nationals without military obligation. For this appointment experience is more important than paper qualifications. An apprenticeship in mechanical engineering would be an advantage. Apply in the first instance in writing to Personnel Manager E.S.B. (Ray-O-Vac) Ghazvin P.O. Box 17 Ghazvin.

در بازکن برقی
B.K.D بکد
۲۵۰ تومان
بوسیله تلفن سفارش دهید ، شرکت بکد الکتریک تلفن ۱۵ الی ۶۸۱۰۱۱
فروش درکلیه الکتریکی‌ها درتهران وشهرستانها

شرکت میکروتل

بدونفر نماینده فعال که بتوانند برای توزیع کالاهای الکترونیکی و الکتریکی در تهران به فروشندگان کالا های برقی و تلفنی پخش‌نمایند مورد احتیاج است اشخاصیکه آشنائی کامل با فروشندگان داشته باشند مقدمند حقوق مکفی پرداخت میشود .
آدرس ایرانشهر جنوبی شماره ۸۶

استخدام

سرپرست با تجربه ساختمانی و رنك وتکنیسین نصب ماشین‌آلات زبان فارسی‌وانگلیسی استخدام میشود ۶ و۸۳۲۹۳۵
۱ـ ۳

کارخانجات یخچال سازی پارس ماشین
عده‌ای کارگرساده ـ فلزکار ـ صافکار ـ سرویس کار یخچال ولباسشوئی استخدام مینماید.
داوطلبان بنشانی زیر مراجعه نمایند.
میدان شهید روبروی پل جدید مهرآباد جنب کارخانه ساکاخیابان یکم بیمه بازرگانان تلفن ۹۵۳۰۷۵

استخدام‌فروشنده

BARAK

برای کادر فروشگاه های لباس مردانه‌وپارچه‌به چندنفر فروشنده مرد باسابقه درکاراداره فروشگاه ها باحقوق‌و مزایای مکفی نیازدارد تلفن ۶۲۵۲۲۵

بیمارستان کودکان تهران
به افراد زیر احتیاج دارد

بیمارستان کودکان تهران
۱ـپرستار دیپلمه و بهیار دیپلمه
۲ـکمك پرستار
۳ـمتصدی اطلاعات
داوطلبین همه روزه از ساعت ۱۱ تا ۱ بعدازظهر به‌بیمارستان کودکان تهران واقع درخیابان تخت جمشید روبروی سینماپارامونت شماره ۳۱ مراجعه نمایند .

آگهی استخدام

شرکت مخابرات ایران عده‌ای خانم ماشین‌نویس را که در امور ماشین نویسی فارسی‌ولاتین‌مهارت کافی داشته باشند از طریق آزمایش ومصاحبه استخدام میکند .
شرایط داوطلبان
۱ـ دارا بودن مدرك تحصیلی دیپلم متوسطه
۲ـ دارا بودن حداقل ۱۸ و حداکثر ۲۶ سال‌سن
۳ـ دارا بودن‌برگ پایان‌خدمت وظیفه‌یامعافیت‌دائم
۴ـ دارابودن‌گواهینامه‌ماشین‌نویسی‌فارسی‌ولاتین
داوطلبان واجد شرایط میتوانند با دردست داشتن مدرك تحصیلی و سایر مدارك مربوط‌به سوابق تجربی خود جهت آزمایش و مصاحبه حداکثر تا ۱۰ روز پس‌از انتشار این آگهی به مدیریت امور اداری و پرسنلی طرح توسعه‌تلفنی کشور واقع در ساختمان آرمه ،خیابان وصال شیرازی نرسیده به بلوار الیزابت مراجعه‌نمایند.
م‌الف ۲۰۶۳۰
۱ـ۲

آگهی استخدام

سازمان آب و برق خوزستان بمنظور تامین احتیاجات پرسنلی خود در خوزستان به‌افراد ذیل نیازمند است .
۱ـ فوق‌لیسانس در رشته آبهای زیرزمینی.
۲ـ فوق لیسانس در رشته زمین شناسی.
۳ـ مهندس راه و ساختمان
۴ـ مهندس برق .
۵ـ لیسانسیه علوم اداری ـ اقتصاد ـ بازرگانی و حسابداری.
۶ـ فوق‌دیپلم نقشه‌برداری.
۷ـ دیپلمه باحداقل ۳ سال تجربه در امور نقشه‌کشی‌و نقشه‌برداری.
۸ـ تکنیسین ارتباطات دیپلمه باتجربه در امور فنی دستگاههای مخابراتی.
از متقاضیان واجد شرایط که خدمت نظام وظیفه را انجام داده و یا دارای برگ معافیت از خدمت میباشند ودر موسسات دولتی ووابسته‌به‌دولت اشتغال‌ندارند دعوت‌میشود با در دست داشتن فتوکپی مدرک تحصیلی‌ـفتوکپی‌ریز نمرات تحصیلی ـ فتوکپی پایان خدمت و ۴ قطعه عکس از تاریخ ۲۴ دیماه ۵۳ تا پایان‌وقت اداری روز اول بهمن ماه به‌دفتر سازمان در تهران ـ بلوارالیزابت ـ خیابان میکده و یا امور تشکیلات و آموزش در اهواز ـ امانیه ـ خیابان دز مراجعه و پس از تاریخ فوق تقاضای خود را به نشانی اهوازارسال نمایند .
م‌الف ۲۰۳۶۳
سازمان آب‌وبرق خوزستان

نیازمندیهای اطلاعات تلفنی آگهی قبول میکند ۳۱۱۲۲۵-۳۱۱۲۲۴ ۳۱۱۲۳۰-۳۱۱۲۲۹

کارخانه پلاستیک سازی
بچندنفر کارگر ساده زن ومرد جهت بسته‌بندی نیازمندیم ـ آدرس: سیمتری نارمک ایستگاه داروخانه مقابل دفترخانه ۱۶۱ پلاک ۲۰۷
آ ـ ۲۱۱۸۶

بچندنفر آرایشگر مردنیازمندیم
تلفن ۹۳۲۸۳۸
۱ـ۲ ا ـ ۲۱۲۳۲

بچندنفر دیپلمه آشنابحسابداری
یابازنشسته باتجربه کار در امور حسابداری نیازمندیم با تلفن ۶۶۰۶۹۶ ازساعت ۵ الی ۷ بعدازظهر تماس بگیرید.
۱ـ۲ ا ـ ۲۱۲۵۳

تعدادی تعمیرکار و تکنیسین رادیوو تلویزیون استخدام میشوند تلفن ۹۶۱۴۸۹ ـ ۹۶۱۴۹۰

استخدام سکرتر
دوشیزه یابانوی ماشین‌نویس فارسی و لاتین مسلط بزبان انگلیسی که وارد بمکاتبات و ترجمه انگلیسی باشد باداشتن حداقل ۲ سال سابقه کار تمام وقت نیازمندیم لطفا به تلفنهای ۳۱۱۲۹۶ و ۳۱۲۰۳۳ مراجعه فرمائید.
۱ـ۲ ا ـ ۲۱۱۶۸

شریک

شریک جهت گسترش دفتر مهندسی ساختمان با سرمایه ده هزارتومان لازم است تلفن ۷۵۷۳۲۳
برای قبول نمایندگی خارج احتیاج به شریک دارد تلفن ۶۲۶۷۹۲

جویای کار

آشپز و راننده پرستار و مستخدم مجرب و مورد اعتماد آماده کارازساعت ۵ر۸ تا ۶ بعدازظهر تلفن ۷۵۳۶۰۶

دانشجوی دانشگاه تهران اشنا بمهاجرزبان انگلیسی ـ فرانسه ـ آلمانی و ایتالیایی آمادمکار برای عصرها ۳۴۹ ـ ۶۳۰۰۶۳ اطاق ۳۹ پویا
آ ـ ۱۴۷۴۷

کارمند بازنشسته برای دفتر داری یا انبارداری جویای کار میباشد .
تلفن ۶۳۸۲۶۸

مهندس معمار ودکتر در شهرسازی
باسوابق طولانی کار وتدریس درخارج جویای کار یاهمکاری باشرکتهای مشاور است . علاقمندان بشماره ۶۸۳۹۱۱ مراجعه باخیابان محمدرضاشاه شماره ۴۱۴ مکاتبه فرمایند .
۱ـ۲ آ ـ ۲۱۲۳۳

املاک و مستغلات

فروش

اکازیون واقعی حوالی میدان شهباد
منزل دوطبقه هرطبقه شامل چهار اطاق و هال زیرزمین بزرگ ۲نبش روکار سنگ کف موکت هردوطبقه مرکزسرویس کامل بعلت مسافرت فوری بفروش میرسد تلفن ۹۵۶۱۸۸
آ ـ ۲۰۴۲۸

خانه جنوبی عباس‌آباد
۳ طبقه مستغلاتی ۲۱۰ متر ساحت ۴۰۰ متر بناهرطبقه ۳ اطاق و سرویس کامل فروشی تلفن ۸۵۰۵۰۶
۱ـ۳ ا ـ ۲۱۲۹۷

سید خندان فرمانیه نیاوران سلطنت‌آباد چند خانه و زمین فروشی دفتر حاتم تلفن ۸۵۶۶۵۵

خانه های مستغلاتی و ویلائی در شمال شهراز ۵۰۰ هزار تومان ببالا ۶۲۰۵۰۸ و ۶۲۷۴۳۵

سه طبقه مستغلاتی سید خندان فروشی ۷۸۱۹۱۸

خانه های نوساز تهران پارس ۴ تا ۱۲ اتاقه با وام بانکی ۷۸۱۹۱۸

میدان بلوار الیزابت
ساختمانی ۵۸۰ متر دونبش جنوبی ۲۰ اطاق تلفن پارکینگ برای شرکتها ویا استعلام ۱۱ طبقه برای نوسازی فروشی تلفن ۸۳۳۷۰۰ و ۸۳۳۹۰۰
۱ـ۵ آ ـ ۲۰۹۶۷

منزل فروشی دارای ۶ اطاق با تلفن و کاغذ دیواری خیابان ژاله ایستگاه بهنام تلفن ۳۶۳۶۲۳
۱ـ۲

مدرنترین ویلاومستغلات
از ۸۰۰ هزار تومان تا ۵ میلیون تومان موجود استتهیه مسکن کورش تلفنهای ۸۴۷۹۸۲ و ۸۵۴۳۶۶

خانه های ویلائی و مستغلاتی بامساحتهای متفاوت شخصی ومهندسی‌ساز مجهز به تمام سرویس درخیابانهای عباس‌آباد وزراع جردن پهلوی ونک داودیه جاده قدیم شمیران شرکت تهیه مسکن آسیانکو تلفنهای ۶۲۲۰۶۵ و ۶۲۰۱۰۷

خانه نزدیک دانشگاه بقیمت زمین میفروشیم
۳۰۰متر ۶۰۰ هزار تومان با ۶ اطاق حمام تلفن برق کولر ـ ۳۱۹۷۸۴ بنگاه کوشان .
۱ـ۲ آ ـ ۱۰۵۷۱۷

برای فروش
یک باب منزل شخصی‌ساز دو طبقه سه اطاق خواب دارای شوفاژ روشن ـ استخر ـ تلفن در سلطنت‌آباد گلستان ۴ شماره ۳۹ جهت فروش آماده است . تلفن شماره ۸۸۲۴۳۵ رجوع فرمایند.
آ ـ ۱۴۹۵۵

خانه فروشی
یکباب خانه بمساحت ۱۲۰متر شمالی دوطبقه واقع در خیابان خواجه‌عبداله انصاری کوچه سعید بزیست دوم شماره ۱۰ بدون واسطه بفروش میرسد طالبین از ساعت ۲ الی ۷ بعداز ظهر به‌آدرس فوق مراجعه فرمایند .

خانه‌ای فروشی
سه‌طبقه در یوسف‌آباد محمد ـ رضاشاه خیابان شانزدهم پلاک ۱۷
۱ـ۳ آ ـ ۱۵۰۷۲۲

خیابان بهجت‌آباد
خانه شمالی ۷ اطاق باتراکم بسیار زیاد ۷۵۰ هزارتومان دفتر جردن تلفن ۶۸۷۲۳۴
۱ـ۲ آ ـ ۲۱۳۴۶

تهران پارس
فروش ویلا ومستغلاتو آپارتمان تلفن ۷۸۲۰۳۰

فروش خانه های ویلائی تهران‌پارس ۷۸۰۴۶۸

خانه های ویلائی در تهران پارس ۷۸۶۴۳

خانه در شرق تهران موجود تلفن ۳۴۴۳۶۵

خانه های‌ویلائی‌در تهران پارس ۷۸۱۳۷۳

مقابل پارک ساعی یك قطعه‌ملك بمساحت ۶۰۰ متر مربع ۲۵ در ۲۴ ـ بفروش میرسد .
تلفن های ۶۲۰۱۶۱ ـ ۶۲۰۶۶۱

آپارتمان فروشی
آپارتمان لوکس
تعدادی آپارتمان‌مدرن‌پافن‌کوئل و آسانسور و تلفن مستقل‌وتمام تجهیزات لازم از ۲ الی ۵ اطاقی آماده جهت فروش ۴۴۰۲۲
۱ـ۷ آ ـ ۲۱۳۰۷

آپارتمان

در عباس آباد
چند دستگاه آپارتمان مدرن و کاملا نوساز هردستگاه دارای ۵ اطاق ـ هال‌بزرگ ـ شوفاژ روشن‌ـتلفن مستقل ۵۵۰ هزار تومان. طبقه همکف‌دارای‌حیاط وپارکینگ میباشد .
نشانی : خیابان فرح شمالی ـ آبادانا ـ خیابان نیلوفرخیابان دهم پلاک ۳۸ تلفن ۹۳۶۶۹۸
۱ـ۴ آ ـ ۲۱۳۲۴

داودیه خیابان پرتو کوی طوبا
دودستگاه آپارتمان‌فروشی‌لوکس با پارکینگ ۲ ماشین و حیاط بزرگ آب و برق مستقل‌شوفاژ وکولر روشن وموکت ۲۳۰متر بنا ۴ اطاقی ۷۷۲۶۸۵ نامی
۱ـ۳ آ ـ ۲۰۹۶۶

آپارتمانهای شخصی ومهندسی سازاز ۱۲۰ الی ۳۱۰ مترمجهز به تمام سرویس در خیابانهای عباس‌آباد ، وزراع گاندی‌ونک پهلوی آماده فروش شرکت تهیه مسکن آسیانکو تلفنهای ۶۲۲۰۶۵ و ۶۲۰۱۰۷
آ ـ ۲۰۹۳۶

آپارتمانهای

مدرن فروشی ۶۳۴۲۵۵

فقط ۵ دستگاه آپارتمان
مجهز بادو اطاق‌خواب و کلیه وسائل موکت شوفاژ و کولر باقی‌مانده میدان ۲۵ شهریور خیابان سینا پلاک ۱۲ بمحل مراجعه شود.

آپارتمان

نزدیك فروشگاه کورش
چند دستگاه آپارتمان مدرن و شخصی‌ساز هردستگاه دارای ۵ اطاق ـ هال بزرگ ـ تماما لوستر ـ شوفاژروشن ـ آبگرمکن گازی ـ کولر ـ تلفن مستقل ۵۸۰ هزار تومان .
نشانی : خیابان پهلوی‌روبروی پمپ‌بنزین فروشگاه کورش ۱۲ متری غفاری پلاک ۳۰ تلفن ۹۳۶۶۹۸
۱ـ۴ آ ـ ۲۱۳۲۱

آپارتمان های فروشی بلوار الیزابت‌خیابان‌هما کوی پنجم تلفن ۶۳۰۲۷۴ و ۶۳۳۶۰۱ و ۶۳۳۴۲۶

آپارتمان

نزدیك میدان ۲۵ شهریور
چند دستگاه آپارتمان مدرن کاملا نوساز هردستگاه دارای ۵ اطاق ـ هال بزرگ با سه‌کمد ـ شوفاژ روشن ۳۹۰ هزارتومان دستگاه حیاط دار بازیرزمین بزرگ ۴۲۵ هزار تومان .
نشانی : خیابان پهلوی بالاتراز سه راه عباس‌آباد پلکان اول خیابان راستی پلاک ۱۴ از خیابانهای‌مستوفی ـ یاابن‌سینا ـ یابیمه ـ یا خیابان نوزدهم محمدرضاشاه نیز میتوان به خیابان راستی وارد شد .تلفن ۹۳۶۶۹۸
آ ـ ۲۱۳۲۳

آپارتمان فروشی‌دونبش فرح شمالی اول پالیزی تلفن ۷۷۱۵۹۰
آ ـ ۲۱۲۳۴

لوکس ترین آپارتمان های ۳ ، ۴ ، ۵ اطاقی با وام‌بانکی کیشا ۶۳۷۳۴۹ و ۶۳۷۳۳۷

تاج سه‌راه شهرآرا
آپارتمانهای ۴ اطاقه با شوفاژ روشن باپارکینگ از ۲۴۰ تا ۲۷۰ هزارتومان ۶۳۵۰۴۵
۱ـ۲ آ ـ ۲۱۱۹۱

آپارتمان های فروشی‌در شمال شهر ۸۴۵۰۰۴

۳ دستگاه آپارتمان مسکونی‌ویکدستگاه‌جهت دفتر کار حوالی نادری ۶۶۵۰۱۹

آپارتمان‌فروشی ۴۹۷۴۰

فرمانیه ـ ویلا
شخصی‌ساز دومیلیون و ۲۵۰ هزار تومان‌بدون‌واسطه‌فروشی تلفن ۶۲۵۶۷۳
۱ـ۲ آ ـ ۲۱۳۲۷

زمین فروشی قابل توجه

اگر در جستجوی خرید زمین هستید
درشرق تهران زمین بقطعات ۱۲۰ الی ۱۵۰ متریه قیمت ۲۵ تا ۱۲۰ تومان نقد و اقساط موجود سرویس برای بازدید همه روزه آماده خیابان خاوران اول ۲۰ متری اتابک املاک برادران .

حسین رستمی تلفن ۳۵۲۷۱۵

زمین با سند مالکیت ۱۲ کیلو متری میدان شهباد نقد و اقساط املاك حافظ تلفن ۹۷۳۶۶۰
۱ـ۸

قطعات ۹۰۰ و ۵۰۰ متری اقبالیه کرج متری ۱۷ تومان

زمینهای پرسپولیس کرج متری ۷ تومان
قطعات ۱۰۰۰ متری مقابل مهرشهر با آب برق وآسفالت شده نقد و اقساط موسسه ساختمانی زمین‌ومسکن مقابل درب شمالی کاخ دادگستری طبقه فوقانی بانک‌صادرات‌تلفن

۳۱۶۹۲۱

۱۰ کیلومتری میدان شهباد زمین باقساط

۳۶ ماهه برای شما ۹۷۳۲۶۴

توجه فرمائید
بهترین قطعات ۱۲۰ متری باسند مالکیت از

اراضی سلیمانیه
جنب شرقی تهران در اختیار این شرکت میباشد متر مربعی ۹۰۰ ریال تلفن ۸۲۶۹۲۰

اکازیون

قطعه زمین انحصاری طرف جنوب (کوچکترین منطقه) بربلوار ۴۵ متری بین دریا کنار و بابلسر بمساحت ۲۱۰۰ متر دونبش‌فوری بیواسطه فروشی یا معاوضه در تهران تلفن روزها ۶ـ۸۳۶۹۸۵ و
۱ـ۳ آ ـ ۲۱۳۴

یکقطعه زمین در فاز دوم
مهرشهربدون واسطه بفروش میرسد تلفن ۸۲۰۴۱۲

زمین فروشی

در جاده فزل‌حصارجنب آریاشهر کرج ۵۰ قطعه تفکیکی از ۸۰۰ الی ۱۲۰۰ متر آماده فروش میباشد
تلفن ۴۲۴۴۷

معاوضه

زمینهای ساختمانی شما را با ویلا و آپارتمان معاوضه میکنیم ۶۲۵۶۷۳ و ۶۲۹۶۵۲

فروش سرقفلی

مغازه واگذاری
دریاب مغازه در میدان خراسان جنب سینما شهوند واگذار می شود علاقمندان به دفتر سینما مراجعه نمایند .
۱ـ۱۰ آ ـ ۱۰۵۲۲۸

یکباب‌مغازه اغذیه فروشی با پروانه کسب وتمام وسایل واقع درخیابان امیرآبادشمالی خیابان هیراد میدان‌هیرادپشت باغ اخوان بفروش میرسد تلفن های ۸۲۷۴۴۲ ـ ۸۲۴۶۷۱
۱ـ۳ آ ـ ۲۱۲۵۸

یکباب مغازه خرازی فروشی درنارمک آباد بازار دوم واگذار میشود تلفن ۵۳۵۷۴۴

فوری واگذار میشود
مغازه ۲ نبش فرش فروشی با جواز آماده‌واقع‌درچهارراه‌تخت طاوس فرح تلفن ۸۴۴۸۶۴
۱ـ۵ آ ـ ۲۱۳۵۰

جهت دفتر

محلی مناسب دفتر شرکت دارای ۳ یا ۴ اطاق حوالی‌تخت طاوس یا عباس‌آباد فوری نیازمندیم در صورتیکه مبله و دارای تلفن باشد مقدم است. تلفن ۳۱۹۴۵۹

جاده قدیم شمیران‌سالن‌آرایش زنانه واگذاری ۸۵۲۲۹۲

قابل توجه

شرکتهای هواپیمائی و جواهر فروشان‌وفرش فروشان و فروشگاهها ـ پارچه فروشها مغازه‌ای واقع در خیابان تخت ـ طاوس دو طبقه ۱۰۰ متر پائین ۱۰۰ متر بالا با دکوراسیون کامل بفروش میرسد ساعت ۵ الی ۷ بعد از ظهر تلفن ۸۳۷۳۰۰
۱ـ۳

حمام فروشی تخلیه
واقع درامیریه خیابان انصاری با ۱۲ نمره خصوصی ودوعمومی رجوع فرمائید لالزار ۳۱۹۷۸۴ به : بنگاه کوشان .

داروخانه‌ای با فروش سطح عالی شمال شهر فروشی تلفن ۴۴۲۲۰

آرایشگاه زنانه در تهران‌نو بفروش میرسد ۶۸۳۴۰۶ و ۶۸۱۵۷۵
۱ـ۳ آ ـ ۲۱۱۲۶

رستورانی‌در شمال‌شهر
بعلت مهاجرت واگذار میشود تلفن ۸۸۲۰۶۷

محلی برای بانکهاوفروشگاهها
برمیدان فرح یوسف‌آباد غربی بمساحت ۱۳۰ متر مربع با یکدستگاه تلفن و برق‌مستقل‌و آب واگذار میشودمشاوراملاک شاهدوست تلفن ۶۳۸۰۱۷
۱ـ۲ آ ـ ۲۱۱۹۰

اجاره داده میشود

آپارتمان اجاره
آپارتمان ۲ و ۳ اطاق خوابه با سرویس و شوفاژ در شمال شهر برای سکونت و محل کار تلفن ۶۲۳۵۹۷

قابل توجه شرکتها و موسسات
آپارتمانهای ۳ و ۴ اطاقه با سرویس‌کامل و مغازه‌های‌پاساژ کاوه در خیابان شاه روبروی المپیوم آماده واگذاری واجاره است بتلفنهای ۸۲۶۳۲۵ و ۸۵۱۰۰۶ مراجعه فرمایند .
۱ـ۵ آ ـ ۲۰۸۲۷

مورد نیاز برای اجاره

به دو ویلای ۲ تا ۳ اطاق‌خوابه باتجهیزات کامل ویا آپارتمان برای سکونت دو خانواده خارجی درشمال‌شهر نیازمندیم تلفن ۸۵۱۳۸۴ ازساعت ۵ تا ۸ بعدازظهر .
۱ـ۳ آ ـ ۲۱۳۹۹

به تعدادی ویلا طبقه هم‌کف بااستخر ، جهت اجاره فوری به خارجیان نیازمندیم ۸۵۳۸۵۳ و ۸۴۸۴۲۴

مستقل دو طبقه یا دو دستگاه آپارتمان۲ یا ۳ اطاقی حوالی خیابانهای پهلوی ، کاخ ، زرتشت، امیرآباد ، بهجت‌آباد ، یوسف‌آباد ، جمشیدآباد جهت اجاره نیازمندیم صبحها ۹ تا ۱۱ وعصر ها ۴ تا ۶ تلفن ۳۱۱۲۳۰

جهت سکونت‌دوخانواده خارجی به ویلا و طبقه اول در شمال شهر و شمیران نیازی‌فوری‌است ۷۷۳۲۸۵ و ۷۷۸۹۵۵

تعدادی‌ویلا جهت اجاره فوری به‌خارجیان در محمودیه الهیه‌زعفرانیه، فرمانیه‌نیاوران‌وسلطنت آباد مورد نیاز میباشد. ۸۵۳۸۵۳ و ۸۴۸۴۲۴

یکدستگاه آپارتمان سه اطاق خوابه در شمال شهر بدون واسطه مورد نیاز است تلفن ۸۵۷۳۷۳

درشمال شهریکدستگاه آپارتمان با ۴ اطاق خواب باسالن‌شوفاژ تلفن‌مستقل وگاراژبرای‌سکونت یک خانواده‌ژاپنی‌موردنیاز است ۶۲۱۰۳۸
۱ـ۴ آ ـ ۲۱۲۴۵

مورد نیاز برای خرید

وردآورد ، ملارد ، سرحدآباد خریداریم تلفن ۹۲۱۷۷۹
۱ـ۱۰ آ ـ ۲۰۷۶۵

خانه‌ای‌بین‌ویلا وسپهبدزاهدی خریداریم ۸۲۵۱۵۱ و ۸۳۰۸۴۷

ویلائی یا مستغلاتی
دست دوم از ۶۰۰ هزار تومان تاه میلیون تومان خریداریم تلفنهای ۸۴۷۹۸۲ و ۸۵۳۷۳۶
۱ـ۸ آ ـ ۲۰۰۰۳

زمین

زمینهای‌افسریه‌شاه‌آباد شرق مشیریه خریداریم ۳۵۹۴۰۸

زمین مسعودیه مشیریه کاروان خریداریم تلفن ۳۵۴۵۵۴

زمینهای مهر شهر گلشهر ـ گوهر دشت ـ فروشنده و خریداریم ۴۲۶۸۲

اراضی تهران پارس خریداریم ۷۸۰۰۶۱

اراضی تهران پارس خریداریم تلفن ۷۸۸۴۹

خریداریم
زمین در اطراف تخت‌طاوس‌از اراضی ونک داخل یاخارج‌از محدوده ۸۲۵۱۵۱ و ۸۳۰۸۴۷
۱ـ۲ آ ـ ۲۱۲۳۰

خریدار زمین تهران‌پارس‌تلفن ۷۸۱۹۲۶

زمین در شمال

(مازندارن و گیلان)
خریداریم موسسه تك تلفن های ۴۵۱۶۸ و ۶۶۲۴۵۹ و ۴۳۴۹۹

خریدار زمین تهران پارس ـ ۷۹۱۳۶۶

زمین تهران‌پارس خریداریم‌تلفن ۷۹۳۰۲۰

زمینهای قلقلی اطراف پارك‌وی خریداریم ۶۳۷۶۵۷

زمینهای ونک ، ولنجک، دره قشلاق ، زعفرانیه راخریداریم ۶۸۰۱۳۶

زمین در شمال شهر خریداریم تلفن ۶۲۳۰۹۷

اراضی سازمان چای‌ودردشت خریداریم تلفن ۷۹۵۲۸۱

خریدار زمین تهران پارس ۷۸۱۴۳۴

خریدار اراضی تهران پارس ۷۸۶۳۴

تهران‌پارس
خرید زمین و خانه ۷۸۱۹۵۷ فرامرزپور

خرید اراضی تهران پارس ـ ۷۸۰۰۷۱

زمین افسریه‌خریداریم ۳۴۱۳۵۹

خرید زمین تهران‌پارس‌۷۸۶۴۳

بنگاههای معاملات املاک

دفتر مرکزی جلالی
خریدار اراضی سعادت‌آباد و عباس‌آباد و درهقشلاق و شمیرانات و مبارک‌آباد تلفن ـ ۶۲۶۴۱۱ ـ ۶۲۴۱۹۳

دفتر پارس
مستغلات در شهر و مرکز معاملات املاك و عباس آباد و شمیرانات تلفن ۸۴۱۵۵۸

بورس املاك شمیران
دفتر براتی ۸۷۲۵۷۵ ـ ۸۷۷۸۷۵

معاملات پول

پول موجود

پول
در مقابل چك کارمندی ملك ـ تلفن و اتومبیل
۱۰ ماهه هزاری ۱۵ تومان
۱۵ ماهه هزاری ۱۴ تومان
۲۰ ماهه هزاری ۱۴ تومان
۳۰ ماهه هزاری ۱۲ر۵ تومان
۴۳۵۲۸

پول
فوری موجود ۸۳۰۸۳۵

پول
فوری ۳ دقیقه با سود بانکی بدون کارمزد
به سند ساختمان ـ اتومبیل شخصی ـ تاکسی کرایه ـ تلفن ـ چك ـ مازاد ساختمان بدون‌خرج محضر
۸۳۰۸۵۲ ۸۳۲۹۸۶
ادرس : شاهرضا بین‌رامسرو فرصت جنب‌بانک‌عمران‌موسسه ایران شاد.

خرید و فروش آپارتمان های ۳ و ۴ اطاقی‌شرکت کوشك واقع در غرب شهرآراء تلفن ۹۷۲۸۵۵ املاك جاوید

آژانس ۱۱۰
خرید و فروش ساختمان و آپارتمان زمین نارمک تهران ـ پارس ۷۹۰۰۳۶

برای اجاره هر نوع ویلا و آپارتمان درشمال‌شهر بما زنك بزنید ۸۵۹۹۸۸

آگهی مناقصه

بنیاد ملکه پهلوی نظافت کلی بیمارستان قلب را بمدت یکسال بمناقصه واگذار مینماید. داوطلبان میتوانند برای بازدید محل و دریافت برگ مشخصات و اطلاع کامل از شرایط مناقصه از تاریخ ۵ر۱۰ر۵۳ لغایت ۵ر۱۱ر۵۳ به‌دفتر مرکزی بنیاد واقع در جاده پهلوی جنب پارک شاهنشاهی مراجعه نمایند. پیشنهادات باید منضم به‌فیش بانکی بماخذ ۱۰٪ مبلغ پیشنهادی یا برابر مبلغ مذکور تضمین نامه بانکی تا ساعت ۱۰ صبح روز ۱۲ر۱۱ر۵۳ به دفتر مرکزی بنیاد درمقابل رسید تسلیم گردد. بنیاد در رد یا قبول پیشنهاد مختاراست.
بنیاد ملکه پهلوی

بتعدادی کارگر وارد بامورسرویس تابلو پلاستیکی نیازمندیم . متقاضیان با تلفنهای ۸۲۸۰۹۹ ـ ۸۲۸۰۴۰ تماس بگیرند

شرکت مهندسین مشاور

به ۳ نفر آرشیتکت که حداقل دارای ۳ سال سابقه کار باشند نیاز دارد .
علاقمندان به آدرس خیابان روزولت بالاتراز سه راه دیبا شماره ۳۶۴ طبقه اول مراجعه و یا با تلفنهای ۸۲۴۲۷۸ و ۸۲۴۷۱۲ تماس حاصل نمایند .
۱ـ۲

شرکت کارخانجات پارس الکتریك

برای کارتمام وقت بافراد زیر نیازمند است .
۱ـ فوق‌لیسانس‌یالیسانس‌الکترونیك باحداقل سه سال تجربه در طراحی و صنایع الکترونیك‌یا مشابه ، آشنا بزبان انگلیسی .
۲ـ فوق لیسانس یا لیسانس مکانیك با حداقل سه سال تجربه در طراحی و صنایع الکترونیك یا مشابه ، آشنا بزبان انگلیسی .
۳ـ لیسانس برق یا الکترونیك با سه سال سابقه کار درصنایع الکترونیك ، آشنا بزبان انگلیسی
۴ـ فوق دیپلم مکانیك با حداقل سه سال تجربه کار در صنایع الکترونیك یا مشابه آشنا بزبان آلمانی یا انگلیسی .
۵ـ فوق دیپلم درودگری با سه سال تجربه کار در طراحی ، آشنا بزبان آلمانی یا انگلیسی.
شرایط عمومی :
۱ـ حداکثر سن ۳۳ سال
۲ـ دارا بودن برك خاتمه‌خدمت یا معافیت دائم غیر پزشکی .
از کلیه افراد واجد شرایط دعوت میشود همه روزه بین ساعتهای ۷ صبح تا ۴ بعدازظهر بدفتر کارگزینی‌شرکت‌کارخانجات‌پارس الکتریك واقع در خیابان آیزنهاور شماره ۵۶۳ مراجعه نمایند

آگهی استخدام

سازمان بیمه‌های اجتماعی برای تکمیل کادر فنی مورد نیاز خود افراد حائز شرایط زیر را از طریق مصاحبه با حقوق مکفی استخدام مینماید.
۱ـ یکنفر مهندس سیویل فارغ‌التحصیل دانشگاه تهران یا دانشگاه همطراز آن دارای حداقل ۵ سال سابقه کار در امر نظارت و یا اجرای ساختمان پس از اتمام دوره دانشکده برای نظارت برساختمان بیمارستان کرمانشاه .
۲ـ یکنفر مهندس مکانیک باداشتن شرائط مندرج دربند ۱ و داشتن اطلاعات کافی در مورد تاسیسات‌مدرن بیمارستان ها برای نظارت براجرای تاسیسات بیمارستان کرمانشاه .
۳ـ چند نفر تکنیسین ساختمان‌جهت نظارت ساختمانهای سازمان در مرکز و شهرستانها.
سازمان بیمه‌های اجتماعی
نشانی : تهران خیابان آریامهر (ایران‌نوین) بالاتر از سه‌راه کاج شعبه شماره ۱۸ سازمان بیمه‌های اجتماعی اداره کل ساختمان طبقه چهارم. م‌الف ۲۰۶۵۷

آگهی مناقصه

دانشگاه صنعتی آریامهر یکدستگاه تلفن مرکزی ۵۰ شماره داخلی قابل توسعه تا ۱۰۰ شماره با ۵ شماره خارج قابل توسعه تا ۱۰ شماره را کامل بادستگاه تلفنچی و شارژباطری و سایر وسائل موجود در تهران خریداری مینماید. داوطلبان میتوانند پیشنهاد خود را بضمیمه پنج درصد بهای‌پیشنهادی تضمین بانکی حداکثر تا آخر وقت اداری روز دوشنبه ۳۰ر۱۰ به دفتر کاربردازی دانشگاه صنعتی آریامهر تحویل و رسید دریافت دارند.
پیشنهادات در ساعت ۱۰ صبح روز سه‌شنبه ۱ر۱۱ر۵۳ باز و حضور پیشنهاد دهندگان در جلسه آزاد و دانشگاه در رد یا قبول پیشنهادات آزاد است.
دانشگاه صنعتی آریامهر

آگهی استخدام

سازمان بیمه‌های اجتماعی برای خدمت درواحد های درمانی خود درشهرستان های اهواز ، ماهشهر وآبیك به‌پزشك عمومی نیاز دارد:
داوطلبان میتوانند بمنظور آگاهی از شرایط استخدام به واحد های درمانی مذکور ویا مدیریت کارگزینی سازمان واقع درخیابان آیزنهاور مراجعه نمایند.
م‌الف ۲۰۶۱۵
سازمان بیمه های اجتماعی

یك شرکت بزرك به افراد زیر بطور تمام وقت نیازمند است
۱ـ مهندس مکانیك که در فروش ماشین‌آلات صنعتی سابقه داشته و زبان انگلیسی‌رابخوبی بداند .
۲ـ فروشنده ماشین آلات صنعتی که دارای سابقه و تجربه دراین رشته باشد .
۳ـ کسیکه ازعهده‌مکاتبات‌تجارتی بزبان‌انگلیسی و فارسی بخوبی برآید ودرامورباازرگانی تجربه داشته باشد .
داوطلبین باذکر سابقه کار و میزان حقوق درخواستی باصندوق پستی ۲۵۶ تهران‌مکاتبه فرمایند .

کارخانجات تولیدی فیلور (فیلکو ـ هوور) افراد زیر را با حقوق مکفی استخدام میکند .
۱ـ دوشیزه یا بانو آشنا به کاردکس
۲ـ پیستوله کار یا نقاش
۳ـ پرسکار
۴ـ برقکار با سابقه کار در موسسات تولیدی
۵ـ مکانیك ماشین‌آلات صنعتی
۶ـ قالبساز
۷ـ کارگر ساده دارای سواد خواندن ونوشتن
خیابان فرح‌آباد ژاله ایستگاه کوکاکولا

B.F. GOODRICH IRAN OFFERS ATTRACTIVE SALARY FOR THE FOLLOWING POSITION:

1) INDUSTRIAL ENG., EXCELLENT KNOWLEDGE OF ENGLISH WITH 2 YEARS EXPERIENCE.

2) SECRETARY; EXCELLENT KNOWLEDGE OF ENGLISH; TYPING AND 2 YEARS EXPERIENCE.

CANDIDATES SHOULD HAVE IRANIAN NATIONALITY WITH FLUENT FARSI SPEAKING.

FOR APPOINTMENT PLEASE CONTACT PERSONNEL DEPARTMENT TEL. NO. 973001.

M.T.C.
از کلیه‌فروشندگان کالاهای الکترونیکی‌والکتریکی در شهرستانها که موافق باهمکاری‌در موردچند نوع دستگاه الکترونیکی میباشند دعوت میشود به‌آدرس ایرانشهر جنوبی ساختمان ۸۶ شرکت میکروتل یا با تلفنهای ۸۳۹۰۴۶ الی ۸ و ۸۲۹۵۹۷ و ۸۳۹۴۲۱ تماس حاصل نمایند .

استخدام منشی با حقوق مکفی

به یك خانم که به تایپ فارسی و لاتین‌آشنائی داشته باشد برای کار یکسره با حقوق مکفی نیازمندیم
داوطلبان به شرکت گویا خیابان فرصت کوچه نمازی شماره ۱۲ تلفن های ۸۲۳۰۳۲ ـ ۸۲۳۰۳۱ مراجعه فرمایند .
۱ـ۳

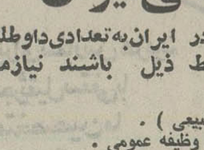

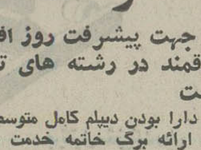

شرکت صنایع هواپیمائی ایران

در جهت پیشرفت روز افزون صنعت هواپیمائی در ایران به تعدادی داوطلب علاقمند در رشته های تخصصی که واجد شرایط ذیل باشند نیازمند است
۱ـ دارا بودن دیپلم کامل متوسطه (رشته‌های ریاضی و یا طبیعی) .
۲ـ ارائه برگ خاتمه خدمت و یامعافیت‌دائم از خدمت نظام وظیفه عمومی .
۳ـ حداکثر سن ۳۰
۴ـ عدم اشتغال دریکی از موسسات‌هواپیمائی درایران (دولتی و یاغیر دولتی) .
۵ـ نداشتن همسر وافراد تحت تکفل .
۶ـ دارا بودن معلومات زبان انگلیسی .
۷ـ تعهد ۴ سال خدمت درشرکت صنایع هواپیمائی ایران پس‌ازاتمام‌یکسال‌دوره‌آموزشی
۸ـ گذراندن آزمایش ورودی (یازدهم بهمن ماه ۱۳۵۳) .
داوطلبان منتخب درطول مدت آموزش ماهیانه ۹۶۰۰ ریال به عنوان کمک‌هزینه تحصیلی از این شرکت دریافت خواهند نمود و پس از اتمام موفقیت آمیز دوره آموزشی به اخذ گواهی نامه تکنیسین موتورهواپیما نائل خواهند گشت . درصورت دارابودن‌مشخصات فوق‌جهت نامنویسی فرم زیر را تکمیل نموده همراه با دو قطعه عکس ۴×۶ ـ فتوکپی شناسنامه ـ فتوکپی دیپلم کامل متوسطه و فتوکپی برگ پایان خدمت ـ از تاریخ ۲۴ دی‌ماه الی ۹ بهمن ماه باستثنای روزهای پنجشنبه و جمعه بین ۸ الی ۱۲ صبح و ۱ تا ۳ بعدازظهر به شرکت صنایع هواپیمائی ایران واقع در خیابان پهلوی جنب پارک ساعی شماره ۷۵۳ مراجعه و یا به آدرس صندوق‌پستی ۱۲۷۷ر۱۲ تهران مکاتبه نمایند .

فرم درخواست ثبت نام دوره تکنیسین موتور هواپیما

نام و نام خانوادگی ـ تاریخ تولد ـ شماره شناسنامه‌و
محل صدور ـ نام پدر
آدرس محل سکونت ـ شماره تلفن

نیازمندیهای اطلاعات تلفنی آگهی قبول میکند ۳۱۱۲۲۴-۳۱۱۲۲۵ ۳۱۱۲۲۹-۳۱۱۲۳۰

دویست و پنجاه هزار تومان
پول شرطی موجود ۷۶۵۷۴۵

پول
نیم ساعته بدون کارمزد
باسود بانکی
در مقابل سند اتومبیل تلفن بدون خرج محضر
ملک
۷۵۶۴۲۴
۷۵۶۴۲۵
۷۵۷۵۳۵
۷۵۷۲۹۴
ادرس: جاده قدیم‌شمیران‌مقابل سینما مولن‌روژ جنب شهناز ۱ ساختمان ۳۱۲ طبقه‌اول‌پلاک۵ شرکت ویکتوریا .

پول فوری
در مقابل هر نوع اتومبیل و تلفن و چک کارمندی هزاری ۱۵ تومان
۷۶۳۸۴۰

وام
ملک شما چنانچه درگرو و یا رهن هم باشد ما به شما نسبت بمازادآن‌وام میدهیم .
تلفن ۴۲۲۲۷

وام فقط به‌هنرمندان
تلفن ۹۲۱۹۳۱

اسکناس
قبل از اینکه میخواهید از موسسه‌ای روی چك كارمندی
تلفن- اتومبیل - ملک خودوام بگیرید باماتماس حاصل‌فرمائید
بنفع شماست
تلفن ۶۶۷۸۸۴
(۴۱۵۱۰ داخلی ۲۲)

وام شش ساله با بهره ۵ر۸٪ تلفن ۸۳۲۹۸۶ و ۸۳۰۸۵۲

پول فوری باسود بانکی در مقابل خانه مستغلات ۹۲۸۴۶۵

وام‌به تلفن اتومبیل ملک
۹۳۱۷۲۱
۹۳۴۷۱۶

پول فوری با چك كارمندی
۷۵۴۴۹۲

داد وستد پول
درمقابل ملك باسود عادله روز در مقابل مازاد ملك تا۲۵ هزار تومان درمقابل اتومبیل وتلفن تا۲۵هزار تومان ۱۰ روزه تا ۳۶ ماهه دلخواه شما فورا وام داده میشود تلفن
۴۹۰۵۰
۴۵۰۵۷

پول
نیم ساعته
به سنداتومبیل و تلفن ساختمان با سود بانکی
۸۳۶۷۳۵

با چك كارمندی وضامن
۹۳۱۷۳۱

دادوستدپول از ۲ میلیون ریال ببالا پاکپور ۶۶۴۶۱۸،۶۶۶۲۶۳و۶۶۰۲۰۰

قلك وام میدهد
درمقابل مبیع‌ارزنده قلك فورا وام میدهد تلفن ۷۶۵۷۴۵

وام فوری درمقابل قبض بانك كارگشائی . تلفن . ملك .
تلفن ۴۴۹۸۱

خانه پول - فرح شمالی‌مرکز معاملات پول تهران ۸۴۸۳۸۸

پول فوری با بهره‌ارزان در مقابل خانه‌ومستغلات ۸۳۹۵۰۰

پول ارزان و فوری
موجود استدفتر سام۸۲۲۶۵۹

وام به اتومبیل و چك ۴۴۲۲۰

پول ۵ر۱شاهی۶۲۴۸۷۳

مورد نیاز
بپول راکدشما با انتقال مبیع هزاری ۵۰ تومان سود میدهیم ۷۵۶۴۲۵

پول‌شرطی در مقابل‌خانه مستغلات‌فوری نیازمندیم ۹۲۸۴۶۶

پول جهت خانه درشمال شهر نیازمندیم۸۲۸۳۴۹

بپول راکد شماهزاری ۵۰ تومان سود میدهیم
۷۶۳۸۴۰

پول در مقابل‌خانه‌ارزنده نیازمندیم ۷۵۶۴۲۵

پول شرطی نیازمندیم ۸۲۲۶۵۹

پول شرطی نیازمندیم ۸۳۹۵۰۰

قبوض

مژده
وقتی در مقابل فرش ، طلا ،جواهر خود ازبانك كارگشائی وام دریافت داشتید ما هم مجددا به مازاد ارزیابی‌قبوض‌شما وام میدهیم تلفن‌۴۵۱۶۸ و ۶۶۲۴۵۹ و۴۳۴۹۹

قبوض بانك كارگشائی
هرنوع خریداریم‌ویا فوراً‌بشما وام میدهیم ۸۳۶۴۲۲

قبوض‌شهرداری‌بیواسطه خریدار. پاكپور۶۶۴۶۱۸ ۶۶۶۲۶۳و ۶۶۰۲۰۰

خریدار قبوض‌شهرداری ۴۵۹۵۷

معاملات تلفن

بنفع شماست قبل از خرید و فروش تلفن با ۸۵۳۰۳۱ تماس بگیرید.

خرید و فروش هر نوع شماره تلفن با نصب ۸۲۰۸۴۱

خریدوفروش هرنوع‌تلفن۸۹۴۰۵۰

خرید و فروش تلفن
۳۱۷۴۳۷ اسلامبول کمپانی ۱۷و ۲

فروش
فروش هرنوع شماره تلفن با نصب فوری ۶۶۵۷۵۷

فروش تلفن ۵۳۳۰۳۰

خرید و فروش انواع تلفن بانصب ۶۶۷۸۵۰

فروش تلفن با نصب ۸۲۱۸۸۲

فروش تلفن در هر مكان فوری تلفن ۷۷۰۰۵۸

فروش تلفن در هرمكان ۶۶۱۸۱۸

خرید
خرید هرنوع تلفن ۶۶۵۷۵۷

تلفن در هر منطقه‌خریدار با نصب فروشنده‌ایم ۸۵۳۰۳۱

یک دستگاه تلفن ۵۹ بانصب فوری خریداریم ۵۹۷۸۱

تلفن ۳و۷و۶۲
خریداریم ۳۰۳۲۳۷
خرید و فروش تلفن ۶۶۵۸۰۸

خرید تلفن در هر مكان فوری تلفن ۷۷۰۰۵۸

خریدار تلفن شما ۸۲۱۸۸۲

خرید تلفن در هر مكان ۶۶۱۸۱۸

خریدار تلفن ۲۳۰۳۰

تزئینات ودکوراسیون

کاغذدیواری
موکت وکفپوش
پلاستر
با شرایط دلخواه شما
دفترمرکزی-چهارراه امیراکرم
۶۶۸۸۳۳-۶۶۸۸۳۲
۶۶۷۶۱۶ ۶۶۷۶۱۷
شعبه گیشا ۶۳۲۹۱۴ ۶۳۱۹۴۷
شعبه باغشاه ۶۶۰۷۷۲
شعبه بازار ۵۳۳۷۹۷
نمایشگاه تجریش ۸۷۴۳۰۲

با۳تومان
باروزی سه تومان منزل و محل كار خود را با بهترین انواع كاغذ دیواری . پرده کرکره موكت و کفپوش تزئین فرمائید تزئینات مارال ۹۷۵۵۱۸

موکت
متری ۱۹۵ ریال دکور تکنیك تلفن های ۸۳۳۵۱۵ و ۸۳۹۵۰۱

تزئینات تهران ویلا
مرکز پخش انواع كاغذدیواری موکت پرده پارچه‌وکرکره‌وکلیه لوازم تزئینی با تخفیف کلی - ۹۷۶۶۸۶

موکت
متری ۲۴ تومان
پرده کرکره
كاغذ دیواری با تخفیف بیشتر تزئینات هومن
۹۷۰۸۸۸

نقد و اقساط
تزئینات الهام
پرده کرکره امریکائی با نصب متر مربعی ۴۹۰ ریال كاغذ دیواری و موکت ایرانی و خارجی با ۲۰ درصد تخفیف پرده پارچه با دوخت. نصب مجانی . اف .اف درب كشوئی با تخفیف کلی تلفن ۹۵۶۹۸۰

موکت
ازمتری
۲۰۰ریال
۹۳۶۶۲۲

دفتر تاسیساتی‌وتزئیناتی ساختمانی اینشتین - خوشدل تلفن ۸۶۵۳۸۳

نقدواقساط
آسفالت سیمانکاری و موکت و كاغذ دیواری - تعمیرات تلفن ۴۸۰۶۳

تزئینات‌ساحل۸۴۳۱۹۶
کلیه بنائی رنگ‌آمیزی‌ساختمان

موکت فوری ۷۷۵۷۷۵

پرده کرکره فوری ۷۷۵۷۷۵

۱۲ماهه
نصب انواع واقسام محصولات تزئینی جهت ساختمان های بزرك و كوچك تلفن ۷۵۲۶۰۱و ۷۶۵۶۹۴ شركت پلژر

دکوراسیون
۲۴اسفند
انواع تزئینات داخلی ساختمان میپذیرد تلفن ۹۲۲۴۰۷
آ-۲۱۳۸۵

كاغذدیواری
۲۲٪تخفیف
پرده کرکره ۴۹۵ ریال
موكت از ۲۲ تومان
كف پوش ۲۵ تومان
تزئینات ساناز
۹۲۳۹۲۰

در كشوئی فوری ۷۷۵۷۷۵

كاغذ دیواری فوری ۷۷۵۷۷۵
۱-۶۲ آ-۲۱۳۸۲

برای ساختمان شما

پاکتان
انجام كلیه امور نظافتی نقاشی و دکوراسیون ساختمان ۸۳۸۱۷۲ و ۷۵۴۷۵۳

۳تومان
با روزی ۳تومان وبا یکتلفن انواع كاغذ دیواری- موکت‌و کفپوش برای منزل و محل‌کار شما نصب میشود تلفن‌های ۶۶۸۸۳۲ و۶۶۸۸۳۱
۶۶۰۷۷۲ و ۶۶۸۸۳۳
۶۳۲۹۱۴ و ۶۳۱۹۴۷
۵۳۳۷۹۷ و۸۷۴۳۰۲

نصب شوفاژ
لوله کشی ،سیم کشی كانال كشی ساختمان
۸۳۵۷۲۴

بنائی و نقاشی
آسفالت تلفن
۷۵۹۷۲۱

شركت ساختمانی آسیا
سازنده اپارتمان ویلا بیمارستان درتهران و شهرستانها تلفن - ۸۴۷۲۸۸

قابل توجه
تعمیر سنگهای ریخته و پیچ‌رول پلاك پذیرفته میشود تلفن ۶۳۶۲۷۳

شركت آسمان خراش تاسیس ۱۳۴۰ مهندسین‌مشاورساختمان وتاسیسات و تزئینات ازامریكا وایتالیاخیابان وزراء ۶۲۱۹۲۵
۱-۶ ا- ۲۱۲۵۵

شركت نشت‌جو
تشخیص و تعمیرمحل‌هرسودگی لوله های آب تلفن ۸۷۷۹۹۲و ۸۷۷۹۹۳

اسفالت و تعمیرات پیشروتلفن ۶۶۰۴۷۹

اسفالت و تعمیرات و نقاشی - ۶۲۵۷۳۲

اكوستیك
فروش و نصب سقفهای كاذب صادكو تلفنهای ۸۱-۷۶۱۲۸۰

آسفالت‌وعایق
شمیران - قلهك تلفن
۸۶۱۳۲۷

لوله‌بازكنی
لوله‌بازكنی‌ولوله‌كشی مقدم ۹۲۵۳۷۴

تخلیه چاه و لوله‌بازكنی فوری ۸۷۰۵۹۱

پشت‌بام خانه خودرا بما بسپارید
عایق یکپارچه «ایزروف» بام خانه شما را حتی كاه‌گلی همكه باشد مانند فولاد محكم و نفوذناپذیر كردهو برای‌همیشه از خطر چكه كردن و شكاف برداشتن محفوظ میسازد.
تلفن : روزها: ۵۳۲۴۰۹- شب‌ها: ۸۹۲۴۶۴

قابل توجه
شركت های ساختمانی - مهندسین - معماران
مركز پخش انواع مواد سیمانی و ضد یخ بتون - فروشگاه امید خیابان بوذرجمهری تلفن های ۲۳۷۳۴ -۲۱۵۹۸ -۵۳۳۸۷۸

آگهی استخدام

مهندسی نیروی‌دریائی‌شاهنشاهی تعدادی ماشین نویس لاتین كه بخواندن و نوشتن زبان انكلیسی تسلط كامل‌داشته باشند باحقوق مكفی‌استخدام مینماید. متقاضیان میتوانند همه روزه باستثنای پنجشنبه وجمعه ازساعت۹ الی ۱۵ به آدرس خیابان‌تخت‌طاوس‌خیابان دریای نور دفترمدیریت‌ومهندسی تاسیسات مراجعه نمایند .

آگهی استخدام

تعدادی كارمند برای خدمت در استان كرمان و استان رضائیه با شرایط زیر مورد نیاز می باشد :
۱- داشتن دیپلم بانكداری - بازرگانی-ریاضی- طبیعی .
۲- حداكثر سن ۳۶ سال
۳-داشتن برك‌خاتمه‌خدمت یامعافیت‌غیر پزشكی
داوطلبان درخواست كتبی خود را با ذكر مشخصات كامل و نشانی به مركز منطقه بانك صادرات ایران در شهرستانهای كرمان یارضائیه ارسال نمایند .

لوله بازكنی امید لوله كشی و تعمیر بنائی تلفن ۹۳۶۵۴۴

لوله بازكنی ولوله‌كشی دروازه دولت ۸۲۷۴۰۸

لوله‌بازكنی روزولت شبانه‌روزی ۴۷۱۴۳

سازمان فنی ۱۱۰
لوله بازكنی باتراكم هوا
۷۶۳۷۸۵-۷۶۰۹۹۳

لوله‌بازكنی فوری
۸۴۱۱۲۵- ۸۵۲۵۶۸

لوله‌بازكنی ولوله‌كشی تخلیه چاه ۸۲۲۲۸۶

لوله بازكنی یكساعته ۷۶۵۲۴۴

تخلیه چاه
تخلیه‌چاه
لوله بازكنی
۹۲۱۳۲۳

تخلیه‌چاه
تخلیه چاه فاضلاب وتوالت
حفرچاه با دستگاه موتوری
شركت شوشتر : تلفن
۸۳۰۷۲۲-۸۲۹۵۵۶

تخلیه‌چاه
ارزانتر از همه جا تلفن ۹۲۴۸۸۹

تخلیه ولاروبی
با حمل فاضل آب و لوله بازكنی
تلفن ۵۳۸۷۱۵

تخلیه‌چاه
ولوله باز كنی پات با تخفیف مخصوص
تلفن ۴۷۶۳۴
۵۴۹۴۳۴

تخلیه‌چاه
۵۳۷۸۱۷ و ۵۳۸۳۲۷
۵۳۴۴۲۲

تخلیه‌چاه
ولوله بازكنی
تلفن : ۵۳۲۵۵۰

تخلیه‌چاه
ولوله بازكنی
تلفن : ۵۳۱۷۰۵

گاز

بوتان گاز BUTANE
قبول سفارشات گاز از ۷ صبح تا ۹ شب
باشماره‌های ۵۹-۹۵۳۰۵۱
صدوركارت اشتراك ۳۱۳۱۶۳
سرویس وتعمیرات ۲-۳۱۳۱۶۱
دفترمركزی وفروش ۱۵-۳۰۴۷۱۱
شكایات گازرسانی ۹۶۲۰۶۰
بوتان

گمشده

۲۴ برگ‌چك‌ازشماره۵۹۲۸۷۷ الی ۵۹۲۹۰۰ بانك ملی شعبه ژاله مربوط به حساب جاری شماره ۸۰۰۹۰ اینجانب‌منصور حسینیان مفقود گردیده كه از درجه اعتبار ساقط است .

چك شماره ۳۰۹۵۳۵ تاریخ ۱ر۱۱ر۵۳ بمبلغ دومیلیون‌ریال بنام رضا ذبیحی حساب‌جاری ۱۷۰۰۱۴ بانك ایران ژاپن شعبه دانشگاه مفقود ازدرجه اعتبار ساقط است .
آ- ۱۴۹۵

چک شماره ۹۱۸۸۴۹ - ۱۶ر۱۰ر۵۳ بمبلغ بیست‌وشش هزارریال بانك تهران رودكی جاری ۷۷۰ مفقودشده‌وازدرجه اعتبار ساقط است .
آ- ۱۴۸۸۷

چون نسخه اصلی برگفروش شماره ۳۵۲۸۹صادره‌ازسیمان تهران بمقدار۱۶۵۰تن‌خریداری شركت مهندسین ارتباطات‌پیچ مفقود شده بدینوسیله اعلام میشود كه از هرحیث باطل‌واز درجه اعتبار ساقط است .
شركت مهندسین ارتباطات‌پیچ

---

٤ برگ چك سفید از شماره ۵۹۳۳۲۱ تا ۵۹۳۳۲۴ از حساب جاری شماره ۱۰۰ بانك پارس شعبه اطلاعات مفقود شده از اعتبار ساقط می‌باشد .

سك گم شده
سكی‌یوركشایر انگلیسی به رنگ خاكستری و سفید باسم شراب سرخك روز پنجشنبه ۱۹ر۱۰ر۵۳ درتجریش جاده پهلوی جنب نساجی مازندران شماره ۳۳۹ مفقود شده است از یابنده تقاضا مندم باتلفن - ۸۹۰۴۳۳ تماس بگیردومژدگانی دریافت دارد .
۱-۲ آ- ۲۱۴۰۴

سك كوچكی از نژاد یوركشایر برنك - خاكستری پر رنك وزرد در روز ۱۹ر۱۰ر۵۳ گم شده از یابنده تقاضامی شود با تلفن ۸۹۰۴۳۳ تماس گرفته و مژدگانی دریافت دارد . ۱-۳

آگهیهای متفرقه

ترجمه ارزان
اسناد رسمی و غیر رسمی اخذ پذیرش تحریرات فارسی لاتین- شاه‌اباد- ماشین‌نویسی ربانی تلفن ۳۱۷۱۳۵

دارالترجمه رسمی كاوسی برومند
ترجمه های انگلیسی بفارسی‌و بالعكس مدارك تحصیلی - قضائی حقوقی‌وكتب‌ونامه‌نگاری بازرگانی میپذیرد .
خیابان‌شاه-چهارراه‌اردیبهشت ساختمان مبل ثابت طبقه سوم تلفن ۴۵۶۷۲
۱-۶ آ- ۱۰۵۸۱۱

ایران تراكسیون تیزفور ساخت لوگزامبورگ را با ۶ ماه گارانتی بفروش میرساند. تخت جمشید شماره ۵۹۲ طبقه دوم .
تلفن : ۷۶۲۶۲۷

PROFIT MINIMUM 24% (12% bank guaranteed rent and 12% builder guaranteed appreciation). Buy cash/instalment fully furnished Rls. 600-000 Apts. and 1,320,000 villas in Canary Islands, Mallorca, Spain, French Riviera, Paris, London, Geneva, Switzerland, Florida. (Land only at $6 per Sq.M.) Call 822293 - 822991. Home 833466.

چاپخانه دانشگاه تهران
به تعدادی كارگر ورزیده بشرح زیر نیازمند است .
عكاس باتجربه
مونتاژكار باتجربه (افست)
كپیه كارگراوساز و افست
تیزاب كار باتجربه
ماشین نویس فارسی درجه یك
متقاضیان می توانند صبح ها بین ساعت ۸ تا ۱۱ به موسسه انتشارات و چاپ واقع در امیرآباد شمالی خیابان ذوالقدر مراجعه نمایند .
م‌الف ۲۰۳۶۷

آگهی استخدام
۱- تكنیسین ساختمانی با حداقل ۲ سال سابقه كار
۲- تكنیسین نقشه‌كش با حداقل ۲ سال سابقه كار
از داوطلبان واجد شرایط خواهشمند است تقاضای خود را به‌آدرس صندوق ۱۷۶۰ تهران ارسال و یا به‌آدرس خیابان شاه‌عباس كبیر روبروی تهران كلینیك كوچه چهارم پلاك۹ر۱ مراجعه فرمایند . م‌الف ۲۰۳۶۵ ۱-۲

شركت مهندسی وتولیدی
استابیل بامسئولیت محدود تهران صندوق پستی ۱۱۸۲-۱۶
تلفن: ۹۵۹۲۲۵

بایک پوشش
سبک‌وزن‌ومطمئن
بامهای خود را بیمه كنید
عایق كاری با مواد آمریكائی بدون احتیاج به داغ كردن و مشعل و بدون كندن‌وبرداشتن‌سطح قبلی بام
شركت تهران‌ایزولاسیون
تلفن ۷۷۰۳۰۴

مجتمع پزشكی بین‌المللی ایران
احتیاج به استخدام كارمندان زیر دارد
۱- یكنفر ماشین‌نویس فارسی با آشنائی كامل بزبان انگلیسی و نیز دارای تجربه در امور حسابداری مرد یازن.
۲- یكنفر حسابدار دیپلمه مرد كه دارای‌تجربه درامور حسابداری یا اینكه لیسانس حسابداری داشته باشد.
۳- یكنفر دوشیزه منشی انگلیسی آشنائی كامل‌بماشین نویسی لاتین با سرعت سریع.
برای تعیین وقت جهت مصاحبه بتلفن ۸۳۹۴۱۷ و یابه آدرس خیابان سپهبد زاهدی نرسیده به كریمخان زند خیابان ناصر شرقی ساختمان گروه صنعتی شهریار طبقه سوم‌مراجعه نمایند.

آگهی استخدام

شركت تلفن سازی ایران واقع‌درتهران‌پارس احتیاج به‌كاركنان زیر دارد :
۱- سرپرست ساخت قطعات باسابقه كاردرپرس های پلاستیك و ضربه‌ای آشنا به‌نصب وتنظیم قالب حداقل معلومات‌دیپلم‌باسابقه‌كارسرپرستی
۲- سرپرست پرسهای ضربه‌ای با سابقه كارو مهارت در نصب و تنظیم قالب باحداقل‌معلومات ششم ابتدائی .
۳-كارگر پرسكار باحداقل‌معلومات‌ششم‌ابتدائی دارای برك خاتمه خدمت ویامعافیت دائم .
٤-كارگر زن باحداقل سن ۱۶ سال وسواد خواندن و نوشتن علاقمندان میتوانند با تلفن: ۷۸۰۰۴۱ مكالمه ویاباصندوق پستی۱۶۶۱ر۱۲ مكاتبه نمایند .

شركت كارخانجات پارس‌الكتریك
افراد زیر را برای تمام وقت‌استخدام‌مینماید.
۱- عده‌ای دوشیزه جهت مونتاژ رادیو و تلویزیون با تحصیلات حداقل ششم ابتدائی .
۲- كارگر ساده مرد برای حمل و نقل جنس باتحصیلات‌حداقل‌دوم پیكار داوطلبین‌به‌كارگزینی شركت كارخانجات پارس‌الكتریك واقع درخیابان آیزنهاور ایستگاه شاوب‌لورنس - شماره ۵۶۳ مراجعه فرمائید .
۱- ۳

خانه‌شمارا بخارجیان اجاره‌میدهیم

مؤسسه نیازمندیهای خارجیان
خانه بخارجیان اجاره میدهد
۸۳۰۰۸۲ - ۸۳۰۰۸۱
۸۲۱۷۲۳ - ۸۲۱۸۱۱
۳۶۱ تخت جمشید مقابل سفارت آمریكا

سازمان نیازمندیهای خارجیان
خانه‌شمارا اجاره میدهد
۸۲۳۱۵۵ ۸۲۳۹۳۹
۸۳۸۱۰۶

---

۲۴ ساعته
اجاره بخارجیان
۷۷۸۷۹۹
۷۷۹۱۱۸
سازمان نیازمندیهای بین‌المللی

مؤسسه امپایر ۷۷۷۵۰۰
خانه بخارجیان اجاره میدهد
۷۷۸۹۵۵-۷۷۲۲۲۲

شركت سلحشور
باگروه مجهزخود خیلی سریع اجاره بخارجیان
۶۳۳۶۷۴و۶۳۷۴۵۵

مؤسسه امور خارجیان
مركزاجاره تخت جمشید جنب بهار ۵۰۳
۷۵۱۷۸۲-۷۵۲۳۵۸

مؤسسه ظفر ۷۷۷۷۴۶
خانه بخارجیان اجاره میدهد
۷۷۸۶۰۰-۷۷۸۵۸۹

گروه همكاران مشاور خدمات عمومی ماوراء - ایران آپارتمان شما رابه خارجیان اجاره میدهد تلفن ۶۲۳۵۹۷

سازمان مسكن پارس
مركز ۸۵۳۸۵۳
۸۴۸۴۲۴
اجاره ۸۵۷۵۸۵
بخارجیان

تلفن ۴۰۰۰۰
مركز فروش ویلا و اپارتمان بخصوص اجاره‌منازل بخارجیان

۸۲۹۷۶۶- ۸۳۵۱۲۰
سازمان كورش
اجاره منازل بخارجیان

شركت امداد
اجاره بخارجیان فوری خریدو فروش املاك و مستغلات . سریع . تحت نظر مدیریت‌فعال تلفن ۹۲۱۹۳۱

بخارجیان مستغلات شما رادر شهر و شمیرانات مبله وغیرمبله اعم از دفتر و مسكونتی اجاره میدهیم ۳-۲-۸۳۰۸۴۱

درب كشوئی پلی فا
نشكن نسوز شفاف دررنگهای مختلف آدرس خیابان كوروش كبیر مقابل حسینیه ارشاد پلاك ۱۲۹۳.
(از شهرستانها نماینده فعال پذیرفته میشود)
تلفن قبول سفارش ۷۷۵۷۷۵و۷۷۵۷۷۱

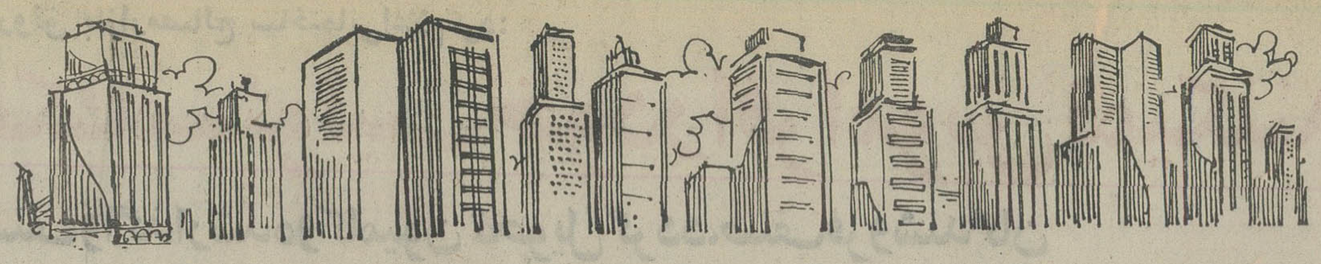

تهران: در اوج درد مسکن

امروز و فردای مسکن در تهران و ۱۲ شهر بزرگ ایران برای اولین بار ـ اختصاصی اطلاعات

تبریز: درد مسکن جدّی نیست

امیرعباس هویدا، نخست وزیر، دیروز در نطق خود در کنگره سوم حزب ایران نوین گفت طبق برآورد کارشناسان میزان کل نیاز های مربوط به مسکن تاپایان سال ۱۳۷۱ به ۱۱٫۵ میلیون واحد مسکونی خواهد رسید که ازاین میزان ۷میلیون واحد برای مناطق شهری و ۴٫۵ میلیون واحد برای مناطق‌روستائی لازم‌است.

نزدیك به ۶۰ درصد از کل نیاز های مسکن برای افزایش جمعیت ها، ۱۴ درصد برای رفع کمبود اصلی و ۲۵ درصد برای نوسازی خانه های کهنه‌وفرسوده و بهبود استاندارد خانه های موجود، و یك درصد نیز برای ذخیره احتیاطی در نظر گرفته شده است.ـ لذا برای تامین این نیازها، بطور متوسط تاسال ۱۳۵۶ تعداد واحد های مسکونی ـنسبت به واحد های مسکونی ساخته شده‌درسال ۱۳۵۱ـسالانه ۲۰ درصد و در پنج سال بعد «۶۱ـ۱۳۵۷» سالانه ۲۴ درصد و در پنج‌سال سوم « ۶۶ـ۱۳۶۲» سالانه ۱۳ درصد و در پنج سال چهارم «۷۱ـ۱۳۶۷»سالانه‌ده‌درصد نسبت به واحد های مسکونی ساخته شده در سال آخر هر دوره ، افزایش‌می‌یابد.

نخست‌وزیر سپس اشاره کرد که بدین جهت از هم‌اکنون برنامه وسیعی برای تهیه مسکن طرح‌ریزی شده‌و بموقع اجرا گذاشته خواهدشد . مطلبی که درپی میاید میزان مسکن‌درتهران و شهر های بزرك و میزان واحد های مسکونی که در طی دوره برنامه پنجم دراین شهر هاساخته میشود و همچنین احتیاجات این شهر هابه مسکن جهت نوسازی خانه های قدیمی و میزان‌افزایش جمعیت این شهر ها راکه در سالهای آینده به مسکن نیاز خواهند داشت بیان میکند:

تهران

در سال ۱۳۵۱ در تهران ۴۶۰ هزار واحد مسکونی وجود داشت که تاپایان برنامه پنجم باید ۴۲۰۰ خانه دراین شهرنوسازی شودو همچنین حدود ۱۵۷ هزار مسکن برای جمعیت اضافی‌این شهر ـجمعیتی که تاپایان‌برنامه پنجم به میزان جمعیت موجود اضافه میشودـ تامین گردد .

کرج

تعداد مسکن موجود ، دراین شهر بالغ بر ۹۹۰۰ واحد است که ازاین تعداد ۵۰۰ واحد مسکونی ، در شرایط نامناسبی است ونیاز به نوسازی و تجدید بنا دارد. میزان کل احتیاجات کرج تاسال ۱۳۵۶ ـاعم ازتعداد واحد های مسکونی که نیاز به نوسازی دارندو خانه هایی که برای افزایش جمعیت شهر مورد نیاز است ـ بالغ‌بر ۵۴۰۰ واحد مسکونی خواهدبود.

تعداد واحد های مسکونی که پیش‌بینی میشود توسط بخش خصوصی طی دوران برنامه پنجم و ۵۱۲ خانه یابطور متوسط۵۰۲ در کرج ایجاد گردد‌حدود ۲هزار خانه درهرسال خواهدبود .

باتوجه به فعالیت های اخیر بخش خصوصی در امر خانه‌سازی که حدود ۶ هزار واحد مسکونی از سال ۱۳۴۵ تا کنون بوده‌است رقم پیش‌بینی شده کاملا منطقی بنظر میرسد.

از طرف دیگراز کل ۷۰۰ واحد مسکونی‌که با ید طی دوران برنامه پنجم توسط بخش دولتی در کرج ایجاد گردد ۳۰۰ واحد برای طبقات کم درآمدو ۴۰۰ واحد مسکونی‌برای کارمندان‌دولت اختصاص داده شده است.

قم

وضع مسکن در ناحیه قدیمی قم که باوسعتی در حدود ۲٫۲ کیلو متر مربع بیش‌از نیمی از جمعیت را درخود جای داده در شرایطی سخت نامناسب قرار دارد! قسمت اعظم ۱۳ هزارخانه خشتی موجود در قم، دراین‌ناحیه قراردارد.

میزان کل احتیاجات مسکن این شهر تاسال ۱۳۵۶ بالغ بر ۱۵ هزارو ۲۰۰ واحد مسکونی خواهدبود که از این میزان ۷ هزار و ۸۰۰ واحد برای نوسازی وتجدید بنای خانه های موجود و۲هزارو ۴۰۰ واحد برای‌نوسازی منازلی که طی سالهای۵۶ـ۱۳۵۲

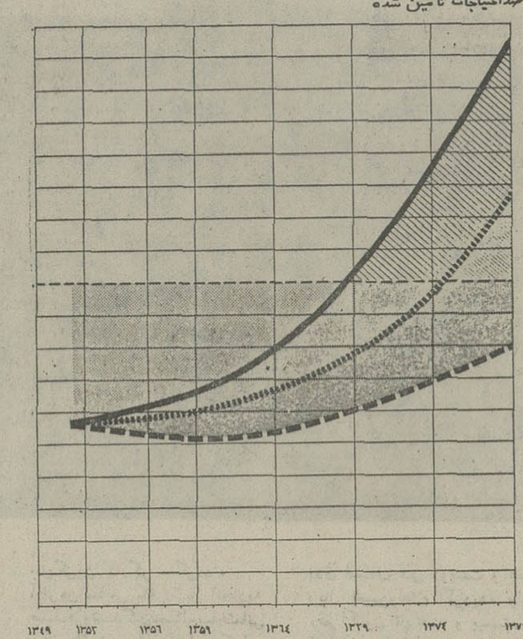

★ این نمودار نشان میدهد : درصورتیکه سهم زیادی برای‌سرمایه گذاری در امر مسکن قایل شویم تا سال ۱۳۶۹ کل احتیاجات مملکت‌به مسکن براورده خواهد شد . ـ در این سال صددرصداحتیاجات مسکن تامین شده است . اما درصورتیکه جهت سرمایه‌گذاری در مسکن سهم متوسطی قایل شویم تا سال ۱۳۷۴ صددرصد احتیاجات مسکن در مملکت تامین خواهد شد ودرصورتی که سهم اندکی در سرمایه گذاری مسکن قایل شویم تا سال ۱۳۷۹ فقط میزان هفتاد درصداز‌احتیاجات به مسکن در مملکت براورده‌خواهد شد. در این‌پیش‌بینی‌ها استانداردهر واحد مسکونی هفت نفر در یکخانه در نظر گرفته شده است .

وجود دارد که از آنها خوب نگهداری شده است و فقط ۲ هزار و ۱۰۰ واحد آن نیاز به نوسازی دارد . افزایش شدید احتیاجات مسکن در شیرازنتیجه افزایش سریع جمعیت آن‌است و پیش‌بینی میشود که طی‌برنامه پنجم در حدود ۱۸ هزار واحد مسکونی برای جمعیت اضافی‌این شهر مورد نیاز خواهد بود . علاوه بر این تعداد ، در حدود ۱۰ هزار و ۴۰۰ واحد مسکونی دیگر نیز ـ برای نوسازی و بهبود خانه‌های فعلی که طی این مدت احتیاج به تجدید بنا دارند ـ مورد احتیاج است و در نتیجه‌کل احتیاجات مسکن در شیراز تا سال ۱۳۵۶ در حدود ۳۰هزارو ۶۰۰ واحد مسکونی برآوردمی‌شود .

پیش‌بینی میشود که طی برنامه پنجم در حدود ۱۴ هزار و ۲۵۰ واحد مسکونی توسط بخش خصوصی ساخته شود و از ۴ هزار واحد مسکونی که توسط بخش دولتی در این شهرساخته خواهد شد ۱۵۰۰ واحد برای کارگران صنعتی و ۱۵۰۰ واحد برای افراد کم‌درآمد و ۱۰۰۰ واحد برای کارمندان دولت اختصاص خواهد یافت .

تبریز

تعداد خانه‌های موجود این‌شهر در حدود ۶۴ هزار واحد است که ۹ هزار و ۶۰۰ واحد آن‌در وضع نامناسبی قرار دارد و محتاج نوسازی است . میزان تراکم در واحدهای مسکونی این شهر بالنسبه پائین است ، بطوری که برای رسیدن به متوسط‌تراکم در کشور فقط احداث۴۰۰ واحد مسکونی در این شهر موردنیاز است . بعلاوه برای افزایش جمعیت و نوسازی خانه های موجود طی‌دوره برنامه پنجم ۱۹ هزار و ۳۰۰ واحد مسکونی‌دیگر مورد احتیاج است که در نتیجه کل احتیاجات مسکن این شهرتا سال ۱۳۵۶ به ۲۹ هزار و ۳۰۰ واحد مسکونی بالغ میشود . بدینگونه ، مشکل فعلی مسکن‌در تبریز ، با توجه به بسیاری از شهرهای دیگر و بخصوص‌تهران، چندان آزار دهنده نیست .

در حال حاضر قسمت اعظم فعالیت‌های خانه‌سازی در تبریز توسط بخش خصوصی انجام میگیرد ، اعم از اینکه خانه ها برای فروش بدیگران باشد یا برای استفاده شخص‌ساخته‌شود. پروژه‌یی هم برای ایجاد ۷۵۰ واحد مسکونی در دست‌ساختمان است که اعتبار مورد نیاز آن‌از بانک رهنی تامین شده است . این خانه‌ها، که توسط‌پیمانکاران بخش خصوصی ساخته میشود، به مردم تحت این شرائط‌فروخته خواهد شد که یکسوم قیمت‌خانه را بصورت پیش‌پرداخت ودوسوم بقیه را در اقساط ماهیانه بطول ۲۰سال بپردازند.از کل‌احتیاجات مسکن این شهر در دوران‌برنامه پنجم پیش‌بینی میشود که بخش خصوصی بتواند ۱۳ هزار و۷۲۵ واحد مسکونی طی این مدت احداث کند .

و مجموعا ۷ هزار و ۵۰۰واحد مسکونی در این شهر توسط بخش دولتی ساخته خواهد شد.

دنباله این آمار و ارقام جالب و توجه انگیز درباره شش شهردیگر ـ رضائیه ، رشت ، آبادان ، اهواز ، همدان و مشهد ـ در شماره فردا منتشر میشود .

قزوین

در حال‌حاضر در حدود ۱۰ هزار و ۶۵۰ واحد مسکونی در قزوین وجود دارد که از این رقم یکهزارو ۱۰۰ خانه‌ـکه قسمت اعظم آنها در قسمت های غرب شهر واقع شده‌ـ نیاز به‌نوسازی وتجدید بنا دارد.

درحال حاضر در حدود ۴هزار و ۳۰۰خانه احتیاج به مرمت و ۴۰۰ واحد مسکونی نیز برای افزایش جمعیت در دوره برنامه پنجم مورد نیاز است. علاوه‌بر اینهم ۹۰۰ واحد مسکونی نیزتا سال۱۳۵۶ احتیاج به‌نو سازی خواهند داشت. بنابر این کل احتیاجات مسکن تاسال ۱۳۵۶ بالغ‌بر ۱۱ هزارو ۷۰۰ واحد مسکونی خواهدبود. پیش بینی میشود که دربرنامه پنجم درحدود ۵هزار و ۴۷۵ واحد مسکونی توسط بخش‌خصوصی ساخته‌شود و از طرف دیگر باید در حدود ۳هزار و ۱۰۰ واحد مسکونی‌نیز توسط بخش دولتی در این‌شهر ساخته شود که‌ازاین تعداد در حدود ۲هزارو ۵۰۰ واحدمسکونی برای کارگران صنعتی ۳۰۰واحد مسکونی ارزان قیمت برای طبقات کم‌درآمدو ۳۰۰ خانه سازمانی برای کارمندان دولت اختصاص خواهدداشت.

اصفهان

در اصفهان از ۷۰ هزارواحد مسکونی موجود در سال ۱۳۵۱ حداقل ۳۵ هزار واحد با خشت بنا شده است که قسمت اعظم‌این خانه‌ها در قسمت قدیم شهرقرار دارد .

کل احتیاجات مسکن تا پایان سال ۱۳۵۶ بالغ بر ۷۵ هزار و ۲۰۰ واحد مسکونی خواهد شد که ۴۳ هزار واحد ان برای افزایش جمعیت و کاهش تراکم فعلی و ۳۲ هزار واحد دیگربرای نوسازی خانه‌های کهنه‌سازموجود و خانه‌هائی که در پنج سال آینده نیاز به تجدید بنا خواهند داشت ، اختصاص یافته است.

پیش‌بینی میشود که در پنجسال آینده ۳۵ هزار و ۱۷۵ واحد مسکونی توسط بخش‌خصوصی و مجموعا ۱۴ هزار واحد مسکونی نیز توسط بخش دولتی در اصفهان ساخته شود . ازاین تعداد ۱۰ هزار واحد برای کارگران صنعتی ، ۲ هزارواحد برای طبقات کم‌درآمد و ۲ هزار واحد برای کارمندان دولت اختصاص خواهد داشت .

شیراز

در حال حاضر در حدود ۴۲ هزار واحد مسکونی در شیراز تخریب وتجدید بنا میشوند اختصاص داده شده است‌وبالاخره در حدود ۵هزار واحد جهت‌مسکن مورد نیاز جمعیت اضافی تاسال ۱۳۵۶ منظور گردیده است.

پیش‌بینی میشود که تا سال ۱۳۵۶ درحدود ۷ هزارو ۱۰۶ واحد مسکونی وسیله بخش خصوصی و۲ هزارواحد مسکونی توسط بخش دولتی در قم ایجاد شود.

دعوت به مصاحبه

از نامبردگان زیرکه در امتحان کتبی جهت کار در کارگاه تحقیقاتی وتولیدی وسائل الکترونیك‌شرکت کرده‌اند دعوت میشود جهت مصاحبه در تاریخ یادشده زیربه ساختمان‌سازمان رادیو تلویزیون ملی‌ایران واقع درخیابان تخت طاووس ،خیابان میرعماد، نبش خیابان ششم مراجعه نمایند.

توضیح: باتوجه باین‌که سطح‌نمرات خیلی پائین‌است لذاتعداد موردنیاز ازبین افراد اعلام شده که‌شرایط بهتری دارند ازطریق مصاحبه انتخاب میشوند. این مصاحبه بیشتر جنبه‌تخصصی داردو چنانچه کسانی واجد حداقل شرایط نباشند انتخاب نخواهند شد.

فوق دیپلم برق‌والکترونیك

ردیف	نام‌ونام‌خانوادگی	شماره‌کارت	ردیف	نام ونام‌خانوادگی	شماره کارت
۱	علی‌خدابخش	۱۱۰۴	۵۴	محمدرضائی	۲۱۰۱
۲	نصرت احمدی بفروئی	۱۰۹۹	۵۵	جواد الوانی	۲۰۵۸
۳	بیژن محتشمی	۱۱۴۰	۵۶	سیدعلی میرهاشمی	۲۱۹۵
۴	سیدجلال علوی سیاهپوش	۱۱۱۵	۵۷	سعید حرفت‌منش	۲۱۲۱
۵	محمدکاظم طاهری	۱۰۶۵	۵۸	خسروکوچکی‌زاد	۲۱۳۱
۶	علی حاتمی	۱۱۱۶	۵۹	مسعود کورانی	۲۱۰۰
۷	فرزادناصری	۱۱۰۰	۶۰	رظا فرزانه نابت	۲۰۸۶
۸	فرخنده جامعی	۱۱۱۳	۶۱	داود افتخار تبریزی	۲۰۸۳
۹	منصور ادریسی	۱۱۱۲	۶۲	علی‌اصغر سعیدی	۲۱۰۸
۱۰	هرمز مشکین فام	۱۰۹۵	۶۳	محمدرضا کویز	۲۰۶۷
۱۱	مصطفی کاشفی‌پور	۱۱۰۹	۶۴	محمدنوری	۲۰۷۶
۱۲	رحیم ناحی	۱۰۸۶	۶۵	بهمن بروشکی	۲۱۰۳
۱۳	سیما زندی‌پژوه	۱۱۰۳	۶۶	محمدحسین شهربانی	۲۱۶۰
۱۴	علی‌اصغر تمجیدی	۱۰۸۸	۶۷	بهروز گائنی	۲۰۶۵
۱۵	علیرضا صدری	۱۰۹۱	۶۸	محمدعلی بهاری	۲۲۲۳
۱۶	مرتضی نورآذر	۱۱۱۱	۶۹	نعمت‌اله عبدالهی زاده	۲۲۱۸
۱۷	مرضیه صنعتی	۱۰۲۶	۷۰	شهین فریبرز	۲۲۱۶
۱۸	منیژه مقدم زاده	۱۰۰۳	۷۱	علیرضا ملك‌قصاب	۲۱۷۹
۱۹	محسن‌عزت‌خواه	۱۱۲۸	۷۳	سیدعلی حسینی	۲۱۹۶
۲۰	مصطفی فرزین‌معتمد	۱۰۹۶	۷۳	غلامرضا صحراگرد	۲۱۷۱
۲۱	پرویزخاکی‌کاشانی	۱۱۱۷	۷۴	سعید طوسی	۲۱۷۷
۴۲	عبدالمجید امین‌زاده تبریزی	۱۰۷۱	۷۵	محمدرضا رفعت‌جاه	۲۲۰۴
۴۳	شهرزاد خضرائی	۱۰۲۶	۷۶	منصوربازیار	۲۱۱۱
۴۴	علیرضا افشاری	۱۱۱۹	۷۷	رمضانعلی قدیری	۲۰۴۷
۴۵	سیدسجاد جمالی	۱۰۵۵	۷۸	محمدعلی حکیم جوادی	۲۱۸۶
۴۶	محمدعلی اربابی‌فرد	۱۰۸۳	۷۹	ابوالقاسم موسوی	۲۰۲۹
۴۷	محمدفتح‌اله زاده	۱۱۱۰	۸۰	فریور فرمند	۲۰۷۷
۴۸	جواد عبدالهی پادیزی	۱۰۰۴	۸۱	حسن بزمونه	۲۰۵۱
۴۹	محمود زمانزاده	۱۱۲۶	۸۲	مسعود خانبانی	۲۰۴۳
۳۰	علی‌هاشمی اسماعیل‌آباد	۱۰۵۸	۸۳	احمد کوچنانی	۲۱۶۵
۳۱	سید محسن صبوری	۱۱۲۵	۸۴	سید محمد خندان	۲۰۹۶
۳۲	احمدیار احمدی خراسانی	۱۰۴۳	۸۵	ابراهیم صلواتی پور	۲۲۲۲
۳۳	محمود رضاسپهر	۱۰۶۱	۸۶	فرج‌اله صنعتگران	۲۲۳۱
۳۴	عبدالصمد مسلمی حقیقی	۱۰۳۱	۸۷	حمیدشاه محمد	۲۲۳۴
۳۵	شاهرخ آسائی اردکانی	۱۰۰۱	۸۹	جعفر عطارخراسانی	۲۱۷۶
۳۶	محمدکاظم عوض‌وردی	۱۰۰۹	۹۰	سید محمدعلی شوندی	۲۱۳۸
۳۷	حسن اخویان	۱۰۷۰	۹۱	غلامعلی کیان‌وش	۲۰۳۰
۳۸	محمدعلی کاظمی بیدختی	۱۰۳۰	۹۲	حسین دیبکی‌ملك‌لو	۲۰۱۰
۳۹	محمدحسن شکرچی‌زاده اصفهانی	۱۰۴۶	۹۳	مصطفی شکرآمیز	۲۰۳۲
۴۰	محمد معتمدی	۱۰۳۸	۹۴	خلیل نیل‌گلی	۲۰۷۵
۴۱	محمدحسین‌مهرباقرپور	۱۰۲۴	۹۵	جهانگیر بافرکاشی	۲۰۲۴
۴۲	عبدالحسین شفاعی بجستانی	۱۰۲۰	۹۶	محمد حسن فخرآبادی	۲۰۲۷
۴۳	هوشنك اشرفی	۱۰۶۴	۹۷	مهرداد ذوالفقاری	۲۰۳۹
۴۴	علیرضا شیخ‌الحرم مشهدی	۱۰۶۲	۹۸	نوراله زندی	۲۰۴۷
۴۵	حبیب‌اله صدیقی	۱۰۴۲	۱۰۰	عزت‌اله ایمانی حسین‌آباد	۲۰۵۰
۴۶	عبدالخلیل نوبهارنشتیفانی	۱۰۲۳	۱۰۱	سید مهدی حسینی	۲۰۵۸
۴۷	حسن صادقی	۲۱۰۲	۱۰۲	علی‌صداقت‌پیشه	۲۰۶۱
۴۸	محمد صادق باغبانی ارزنق	۲۲۰۳	۱۰۳	عارف محمدعلی نجدبنابی	۲۰۶۷
۴۹	حسین محمدی پور	۲۰۰۸	۱۰۴	مصطفی عطار طالقانی	۲۰۶۴
۵۰	جوادسموات	۲۰۴۴	۱۰۵	یداله ابراهیمی سی‌سی	۲۰۳۱
۵۱	حسین آرشی	۲۰۰۱	۱۰۶	علی‌رسیده	۲۰۱۳
۵۲	محمد بومی	۲۰۱۵	۱۰۷	علی حسین سلیمانیان	۲۰۱۷
۵۳	علی مومنی‌زاده نمینی	۲۲۳۷	۱۰۸	مرتضی میرزاخانی	۲۰۱۹
			۱۰۹	محسن یزدی	۲۰۳۵

تاریخ مصاحبه

ردیف ۱ تا ۱۰ روز چهار شنبه ۲۵ دیماه ازساعت ۹ تا۱۳
ردیف ۱۱ تا۳۰ روز چهار شنبه ۲۵ دیماه از ساعت ۱۴ تا ۱۹
ردیف ۳۱ تا۴۰ روز پنج‌شنبه ۲۶ دیماه از ساعت ۹ تا۱۳
ردیف ۴۱ تا ۶۰ روز پنجشنبه ۲۶ دیماه از ساعت ۱۴ تا۱۹
ردیف ۶۱ تا ۷۰ روز جمعه ۲۷ دیماه ازساعت ۹ تا۱۳
ردیف ۷۱ تا۹۰ روز جمعه ۲۷ دیماه از ساعت ۱۴ تا۱۹
ردیف ۹۱ تا ۱۰۹ روز شنبه ۲۸ دیماه ازساعت ۹ تا۱۴

م‌الف ۲۰۶۹۶ آ ـ ۱۰۵۸۴۲

آگهی پذیرش دانشجو برای دوره‌های تکنسین عالی (فوق دیپلم)

دفتر امور مدارس عالی وزارت آموزش و پرورش بمنظور تربیت تکنیسین‌های عالی در انستیتوهای تکنولوژی برای نیم سال تحصیلی (۵۴ـ ۵۳) تعدادی داوطلب دختر و پسر از بین دارندگان دیپلم کامل متوسطه از طریق مسابقه ورودی انتخاب مینماید.

شرایط انتخاب رشته تحصیلی

۱ـ دارندگان دیپلم ریاضی ـ طبیعی ـ بازرگانی ـ منشیگری‌و ادبی، بانکداری و حسابداری برای رشته آمار وحسابداری .
۲ـ دارندگان دیپلم ریاضی ـ طبیعی ـ صنایع فلزی تاسیسات حرارتی اتومکانیك و فلزکاری برای رشته ساختمانهای فلزی‌یامکانیک یاتاسیسات حرارتی (تهویه و تبرید).
۳ـ دارندگان دیپلم ریاضی ـ طبیعی ـ برق ـ الکترونیک برای رشته الکترونیک و الکتروتکنیک .
۴ـ دارندگان دیپلم ریاضی ـ طبیعی ساختمان آبادانی روستائی ـ تزئینات داخلی ـ صنایع چوبی برای رشته راه و ساختمان.
۵ـ دارندگان دیپلم ریاضی ـ طبیعی ـ صنایع چوبی ـ تزئینات داخلی ـ آبادانی روستائی برای رشته معماری و تزئینات داخلی (دکوراسیون).
۶ـ دارندگان دیپلم ریاضی و طبیعی ـ فلزکاری ـ اتومکانیک ـ صنایع فلزی ـ تاسیسات حرارتی ـ مکانیک ماشین‌های کشاورزی برای رشته مکانیک ماشین‌های کشاورزی.
۷ـ دارندگان دیپلم ریاضی برای رشته برنامه نویسی ـ ماشین های کمپیوتر.
۸ـ دارندگان دیپلم ریاضی ـ طبیعی ـ شیمی صنعتی وهنرستان های روستائی و کشاورزی برای رشته مکانیک خاک و آبیاری.

تذکر

۱ـ امتحان ورودی شامل مواد عمومی (فیزیک ـ شیمی ـ ریاضیات) مواد اختصاصی مربوط به هررشته بصورت کتبی‌خواهد بود. از فارغ‌التحصیلان هنرستانهای صنعتی و روستائی و شیمی صنعتی علاوه برامتحان مواد عمومی امتحان مواد اختصاصی‌مربوط به رشته تحصیلی آنان با (ضریب دو) بعمل خواهد آمد.
۲ـ از داوطلبان رشته‌های (آمار ـ حسابداری) از موادریاضی ـ زبان خارجه و اطلاعات عمومی برای رشته برنامه نویسی از مواد ریاضیات ـ زبان خارجه امتحان بعمل خواهد آمد ضمنا رشته معماری فقط از مواد ریاضیات و طراحی و نقشه‌کشی و رشته‌دکوراسیون از مواد طراحی‌و نقشه‌کشی و معلومات هنری‌امتحان بعمل‌خواهدآمد.
۳ـ ادامه تحصیل داوطلب از نظر قانون وظیفه عمومی باید بلامانع باشد.

تاریخ برگزاری مسابقه ورودی در شهرستانها و تهران‌به‌ترتیب زیر است.

۱ـ برق و مکانیک وراه و ساختمان و معماری ـ دکوراسیون و مکانیک ماشینهای کشاورزی مکانیک خاک و آبیاری .
۲ـ آمار و حسابداری روز جمعه ۱۱ بهمن
۳ـ تاسیسات حرارتی ـ الکترونیک ـ برنامه نویسی وساختمان های فلزی روز جمعه ۴ بهمن .
۴ـ کارت ورودی شرکت در جلسه امتحان یک روز قبل از انجام مسابقه بین داوطلبان توزیع میگردد.
۵ـ آخرین موعد ثبت‌نام دو روز قبل ازبرگزاری امتحان‌میباشد.

شهرستان محل امتحان وپذیرش	رشته	نشانی و شماره تلفن	شماره حساب بانکی
تهران	۱ـ آمار ۲ـ حسابداری	خیابان شاه‌آباد ظهیرالاسلام شماره ۵۳ تلفن ۳۰۴۳۰۶	۲۵۵۷ بانک مرکزی ایران
	۳ـ ساختمان‌های فولادی ۴ـ الکترونیک . ۵ـ تاسیسات حرارتی (تهویه و تبرید) ۶ـ برنامه نویسی	خیابان ایرانمهر جنب پارک خیام تلفن‌ها : ۷۵۵۵۵۰ـ ۷۰۷۹۴۳	۷۴۴۷ بانک ملی میدان ژاله
	۷ـ راه و ساختمان ۸ـ تزئینات داخلی و خارجی ساختمان (دکوراسیون) ۹ـ معماری	خیابان ونک جنب کارخانجات ونک تلفن : ۶۸۲۰۶۶	۹۰۰۰۱ بانک ملی ونک
اصفهان	۱ـ برق ۲ـ مکانیک ۳ـراه‌وساختمان	اصفهان ـ خیابان پهلوی جنب خیابان شهناز تلفن : ۳۳۶۰۰	۹۰۷۵۰٫۵ بانک ملی اصفهان
تبریز	۱ـ مکانیک ماشینهای کشاورزی ۲ـ مکانیک خاک و آبیاری	تبریز ـ انتهای خیابان بهار بلوار حکم آباد تلفن‌ها: ۲۳۹۴۱ـ ۲۹۵۱۵	۹۷۶۷ بانک ملی تبریز
	۱ـ مکانیک	تبریز خیابان هنرستان ساختمان هنرستان و انستیتو تکنولوژی تلفن ۲۵۵۲۱	۷۴۵۹ بانک ملی گلستان
شیراز	۱ـ برق ۲ـ مکانیک ۳ـ راه و ساختمان	شیراز ـ خیابان دروازه قرآن هنرستان‌صنعتی محمد رضاشاه پهلوی تلفن : ۲۴۴۶۲ـ ۲۴۲۰۶	۲۹۰۹۸ بانک ملی شیراز
رشت	۱ـ برق ۲ـ مکانیک ۳ـ راه و ساختمان	رشت ـ خیابان استادپور داود خیابان‌هنرستان ایستگاه‌استخر تلفن‌ها: ۲۰۲۱ـ ۲۰۲۲ـ۴۶۲۳	۵۰۲۶۷ بانک ملی رشت
اراک	۱ـ برق	اراک ـ انتهای خیابان محسنی تلفن: ۳۱۱۳ـ ۳۳۷۷	۶۳۳۳ بانک ملی اراک
شهرکرد	۱ـ مکانیک ماشینهای کشاورزی	هنرستان روستائی شهر کرد	۲۸۱۶٫۴ بانک ملی شهر کرد
سنندج	۱ـ مکانیک ۲ـ ساختمان	سنندج ـ هنرستان صنعتی سنندج	۳۱۳۶ بانک ملی سنندج

مدارک لازم :

مدارک زیر باید برای ثبت‌نام در مسابقات ورودی توسط داوطلب تسلیم یابوسیله پست سفارشی بنشانی انستیتو تکنولوژی محل ارسال شود.
۱ـ فتوکپی گواهینامه یا جواز قبولی در امتحانات ششم دبیرستانی یا هنرستان صنعتی وروستائی .
۲ـ چهار قطعه عکس (۶×۴) که مشخصات شناسنامه داوطلب در پشت آن مندرج باشد.
۳ـ رسید بانکی به‌مبلغ ۵۰۰ ریال بابت حق‌الثبت امتحان که بشماره حساب بانکی انستیتو تکنولوژی مربوطه واریز شده‌باشد. (وجه ثبت‌نام بهیچوجه مسترد نخواهد شد).
۴ـ یک برگ فتوکپی صفحه اول شناسنامه.
۵ـ برگ درخواست شرکت در مسابقه ورودی شامل کلیه مشخصات سجلی ونشانی کامل محل سکونت با امضای داوطلب.
۶ـ برگ انجام خدمت زیر پرچم یا آماده بخدمت‌و معافیت تحصیلی از اداره نظام وظیفه.

وزارت آموزش و پرورش

برگ درخواست مسابقه‌ورودی انستیتو تکنولوژی

اینجانب نام ..... نام خانوادگی ..... متولد ..... دارنده شناسنامه شماره .....

صادر از ..... دارنده دیپلم کامل متوسطه رشته .....

فارغ‌التحصیل ..... خرداد / شهریور ـــــ سال ..... ۱۳ تقاضای ثبت‌نام‌درمسابقه ورودی انستیتو تکنولوژی رشته .....

رادارم.

مدارک لازم به پیوست میباشد .

نشانی : شهر ..... خیابان ..... کوچه ..... پلاک شماره .....

امضاء داوطلب

م‌الف ۲۰۶۹۵ آ ـ ۱۰۵۸۶۰

حاج غلامعلی بهروان رئیس اتحادیه فروشندگان گچ وآهک درآستانه سال‌نو ورونق بازارمصالح ساختمانی اعلام کرد:

افرادصنف‌فروشندگان گچ‌وآهک‌مسئولیت‌خودرافراموش نمیکنند

اگرمعادن‌تنباکوئی،سنگتراشان‌ولپه زنک‌به‌صنف‌واگذارشده‌وکامیون تحویل گردد،صنف‌فروشندگان گچ‌وآهک‌نیاز بازار راتامین خواهند کرد.

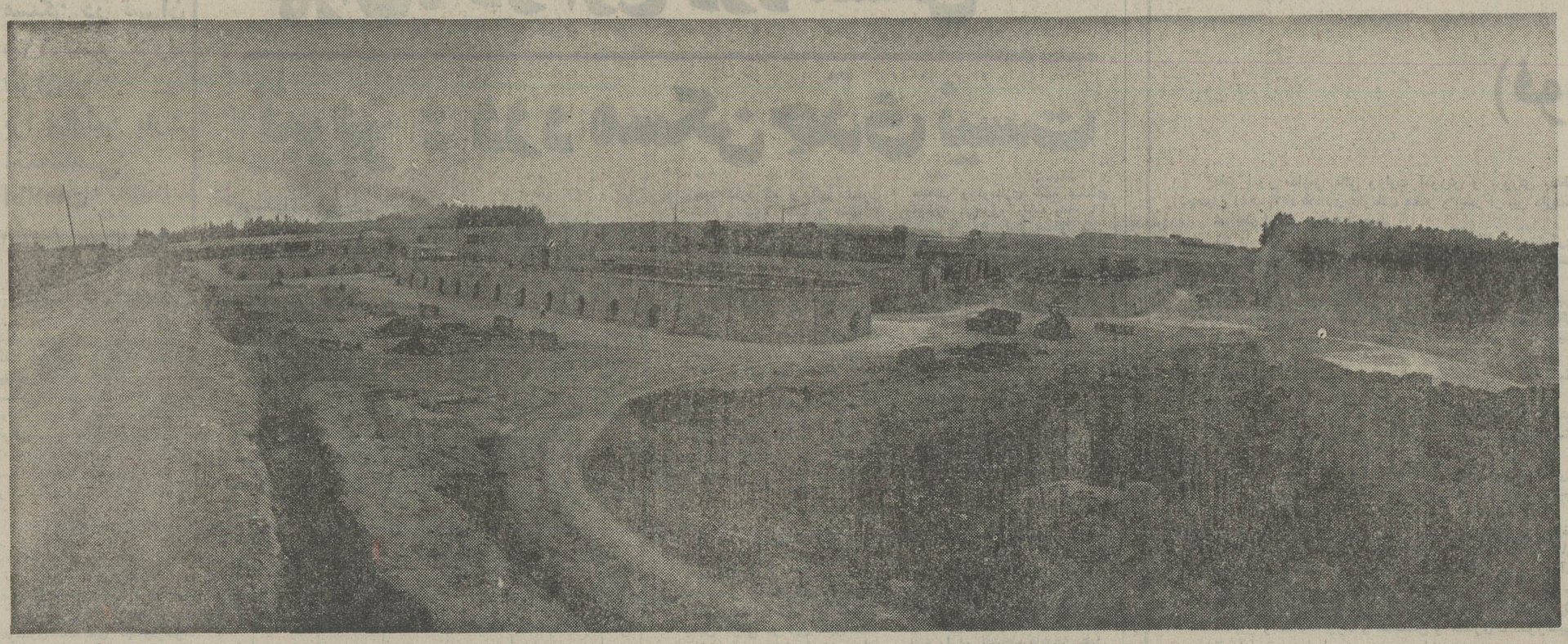

تامیونی برای حمل‌سنك گچ، آهك پیدا نمیشود وکرایه حمل از معدن تاکوره دوبرابر شده‌است .

درتهران روزانه ۵۰۰۰ تن گچ و ۳۰۰۰ تن آهك مصرف میشود و در صورت لزوم وتوجه‌به‌پیشنهاد های صنف میزان تولید دو برابر خواهد شد .

در سال نو بازار گچ و آهک ودیگر مصالح ساختمانی درتهران و شهرها بسیار پررونق خواهد شد . بدین منظور و برای جلوگیری از هرگونه دشواری‌در کار تولید و توزیع هزاران تن مصالح ساختمانی اتحادیه‌صنف فروشندگان گچ و آهک ومصالح ساختمانی در صدد افزایش حجم تولید ، استخراج سنگ ، مواد اولیه ، بهبود امر توزیع برآمده است .اتحادیه ازهم‌اکنون‌بوسیله کارشناسان صنفی برای ارزیابی تقاضای بازار مصالح ساختمانی در سال نو اقدام کرده است .

اتحادیه فروشندگان گچ و آهک اعلام کرد که در سال نو برای تامین نیازساختمان کنندگان باید به حجم تولید مصالح ساختمانی هزاران تن علاوه‌گردد. درشهر تهران، هم‌اکنون روزانه پنجهزار تن گچ و سه هزار تن آهک مصرف میشود و پیش‌بینی میشود که در سال نو این حجم تقاضا تا دو برابر رقم کنونی ویا حداقل پنجاه درصد آن افزایش یابد واین مسئولیت بسیار بزرگ ودشواری رادر پیش‌پای مسئول صنف فروشندگان گچ و آهک قرار میدهد.

در این مورد گفتگوئی داشتیم باآقای حاج غلامعلی بهروان رئیس اتحادیه صنف فروشندگان گچ و آهک و ایشان اظهار داشتند که این صنف دیگر در مورد کوه بی‌بی شهربانو مطالبی ندارد بگوید.منظور رئیس‌اتحادیه آنست که اکنون پس از مدتها گفتگو وکشمکش با شرکت‌سیمان برسر بهره‌برداری از این کوه سرانجام‌صنف‌از مذاکرات‌بی‌نتیجه خسته شده و بناچار برای استخراج سنگ از دیگر معادن پرداخته است .

رئیس اتحادیه گفت : برای‌سه معدن سنگ بنام‌های تنباکوئی ، سنگتراشان ، لپه‌زنک بوسیله وزارت صنایع و معادن صادر شده ولی این سازمان از پروانه استفاده نمیکند . قسمتی از این معادن در اختیارشخصی قرارداده شده که معدنچی نیست وبخش دیگر را نیز بقیمت گرانی در اختیارافراد صنف قرارداده‌اند واین باافزایش حجم تولیدمصالح ساختمانی و سیاست جلوگیری‌از گرانی قیمت مصالح منافات‌دارد.

حاج غلامعلی بهروان طی گفتگوی خود باخبرنگار پیشنهاد کرد که برای تامین بازار مورد نظر دولت بهتر آنست که ازاین قبیل استخراج کنندگان غیرصنفی خلعید شده ومعادن را دراختیار صنف قرار دهند. او خاطرنشان ساخت که در اینصورت آهک، ارزان و فراوان میشود.

در مورد گچ ، رئیس‌اتحادیه که خود از برجسته ترین کارشناسان‌امور مصالح‌ساختمانی است اظهار داشت که دست‌صنف در زمینه معدن گچ ساران بسته است.

او مدعی شد که این معدن نیز در دست واسطه‌ها قراردارد و افراد صنف مع‌الواسطه ازاین معدن سنگ خریداری میکنند و پول بیشتری میپردازند معدن گچ‌ساران بطوریکه گفته میشود در اختیار شرکت کل معادن و ذوب‌فلزات قراردارد واین‌شرکت ضمن بستن قرارداد که کلیه عملیات مربوط به استخراج نیز بوسیله افراد صنف صورت‌میگیرد حکم واسطه دارد و عامل گرانی قیمت مصالح ساختمانی این‌قبیل مسائل میباشد. رئیس اتحادیه درخواست کرد تا دولت‌دستور حذف این واسطه را بدهد تا موجبات ارزانی قیمت گچ فراهم گردد. رئیس اتحادیه گفت : از همه مهمتر آنکه در شرایط‌حاضر وضع حمل و نقل از نظر بسته بودن ترافیک و دشواری خرید کامیون مشکل شده و برای‌خرید یک کامیون باید مبالغی مازاد بر قیمت پرداخت شود واین‌موجب ناراحتی کلیه افراد صنف کوره داران آهک وگچ شده است .

رئیس اتحادیه ضمن بیان مشکلات کار ازدولت درخواست کرد تا در جهت تحویل کامیون به افراد این صنف تسهیلاتی به وجود آیدو اظهار داشت که‌صنف فروشندگان گچو آهک مسئولیت خود رافراموش نکرده‌و برای جلوگیری از بحران در بازار مصالح ساختمانی و ایجاد برنامه صحیح حمل و نقل و تثبیت قیمت از هم اکنون پیشنهاد های علمی میدهدو توجه مسئولان را باین پیشنهاد ها جلب مینماید.

حاج‌غلامعلی بهروان‌به‌گفتگوی خود ادامه داد و گفت: در اول سال نوبازار مصالح ساختمانی پرتقاضا خواهدشدو خاطر نشان کرد که اگر به پیشنهاد های صحیح صنفی بموقع توجه شود با دراختیارگرفتن‌معادن وبرقراری سرویس حمل‌و نقل خوب‌وبهره‌برداری صحیح از معادن و تولید وذخیره کافی گچ‌وآهک‌باستفاده از فعالیت هفتادو چهار کوره گچ پزی‌وچهل کوره‌آهک‌پزی‌نیاز بازار تهران از گچ‌وآهک تامین خواهد شد.

در حال حاضر مسئله رساندن سنگ گچ از معدن به‌پای کوره برابر نرخ و دیگر مسائل اهمیت دارد واگر افرادصنف‌فروشندگان مصالح ساختمانی بتوانند بموقع سنگ گچ‌وآهک رابه‌پای کوره و محل‌کار برسانند قدم بزرگی در زمینه‌تامین‌نیازتقاضا کنندگان برداشته خواهدشد.

هم اکنون در تهران روزانه پنجهزار تن گچ و سه هزار تن آهک بوسیله یکصد و چهارده کوره تولید میگردد ، درحالی‌که یک‌سوم ازاین تعداد کوره ها به علت دوری‌راه و وجود مشکلات در فاصله ،افراد صنف و معادن نمیتوانند سنگ گچو آهک‌تحویل بگیرند.

رئیس اتحادیه ضمن بیان دشواری دوری راه معدن‌ونداشتن جاده هموار اظهارداشت که برای مرمت یک جاده بیست‌و چهار کیلو متری ، بیست‌و چهار ماه است که باوزارت راه مکاتبه می کنیم وآنها برای مرمت این راه‌که برای شهر اهمیت حیاتی دارد قدمی برنداشته‌اند و اکنون افراد صنف از روی ناچاری سنگ معدن را ازفاصله یکصد کیلو - متری به تهران میاورند واین بی نهایت سخت‌و طاقت‌فرسا است .

رئیس اتحادیه صنف تولید کنندگان گچ و آهک اعلام کرد که صنف درصدد خرید یک‌واحد صنعتی تولیدگچ ماشینی باقدرت هزارتن درروز برآمده و درنظر است تاکوره هابطور کلی گاز سوز شده وتبدیل به ماشینی گردد .این از مهمترین برنامه های صنفی است‌ویک گروه‌صد وچهارده نفری در آینده صاحب کوره های ماشینی تولید گچ و آهک خواهندشد.

مصرف گچ تهران در روز هائی که فعالیت های ساختمانی‌افزایش می‌یابد ناهفت هزار تن در روز میرسدو درسال نو پیش بینی می شود که تقاضا از اینهم بیشتر گردد.

باید درنظرداشت که همه‌روزه مقادیر قابل توجهی گچ وآهک به‌خارج از تهران حمل و بمصرف میرسید.

مشکل دیگر کار کوره داران نبودن کارگراست وبا آنکه‌اکنون فصل زمستان است وبازار کار اصولا باید کساد باشد ولی کارگران برای کار در کوره ها رغبتی نشان نمیدهند و روی‌این اصل بتدریج کوره ها از سوخت گاز استفاده میکنندو ماشین جایگزین کارگر میگردد .

آخرین مطلبی که رئیس اتحادیه صنف‌فروشندگان‌مصالح‌ساختمانی بیان داشت مسئله افزایش‌کرایه حمل سنگ از معدن تاکوره‌بود که سال پیش رقم کرایه بوسیله اتاق اصناف تنی دویست و هفتاد ریال تعیین‌واعلام گردیده واین رقم اکنون تاپانصد و بیست‌ریال افزایش یافته است . قیمت تن سنگ گچ نیز در معدن یکصد ریال میباشد.

یك‌نمونه از محوطه کوره ها در حومه‌تهران که‌روزانه هزاران تن مصالح ساختمانی در آنها تولیدمی گردد .

اتحادیه صنف فروشندگان گچ و آهك باكمك كليه افراد صنفی يك كوره ماشينی‌هزارتنی نصب‌ميكنند

راه معادن نزديك خراب است و با وجود اقدامات صنف ، وزارت راه در صدد ترميم برنيامده و افراد صنف بناچار از صد كيلومتری سنگ گچ به تهران ميآورند .

كوره‌های گچ وآهك گازسوز می‌شوند و درامر توليد بجای كارگر ازماشين استفاده ميشود .

بعضی معادن به افرادی واگذار شده كه معدنچی نيستند ونمی‌توانند درامر توليد درآمد دولت را محصول كار صنف‌را افزايش‌دهند

سوسیته آنونی دیتوواینستوت میریکس

مالك‌اختراع شماره ۸۷۵۱ مربوط به طریقه جدید ساختن واکسن ضد تب‌آفتوز.

میل‌دارد باصاحبان صنایع درایران برای بهره‌برداری از اختراع خودوارد مذاکره شود.برای اطلاع بیشتر به دفتر حقوقی دکتر آقایان وهمکاران خیابان سوم‌اسفند ۱۴۹ مراجعه فرمائید.

آ-۱۴۹۳۱

یونیون کاربید کرپوریشن

مالك اختراع‌شماره ۸۴۹۱ مربوط به طریقه‌پخش گردبافشار هوا (ایراسول) .

میل‌دارد باصاحبان صنایع درایران برای بهره‌برداری از اختراع خودوارد مذاکره شود.برای اطلاع بیشتر به دفتر حقوقی دکتر آقایان وهمکاران خیابان سوم‌اسفند ۱۴۹ مراجعه فرمائید.

آ-۱۴۹۳۱

اعلامیه پذیره‌نویسی وعرضه سهام سیمان شمال (شرکت سهامی عام)

نام و شماره ثبت موضوع شرکت ونوع فعالیت آن	سیمان شمال (شرکت‌سهامی عام) شماره ثبت۴۴۹۲ احداث کارخانه سیمان و بطور کلی تولید هرنوع‌مصالح ساختمانی وبوجود آوردن‌همه نوع‌تاسیسات وتجهیزات وواحدهائی که مربوط به‌تولیدات موضوع شرکت‌باشد و بالاخره هر نوع عملیات و معاملاتی که مستقیما یا غیر مستقیم جهت انجام مقاصد بالا لازم یا مفید باشد .
مرکز اصلی	خیابان کوشك ـ انتهای خیابان ارباب جمشیدشماره ۵۷ وشرکت شعبه ندارد .
مبلغ سرمایه شرکت‌قبل از افزایش سرمایه	۶۰۰ر۰۰۰ر۰۰۰ ریال
سهام ممتاز و تعداد آن	شرکت سهام ممتاز ندارد
اعضای هیئت مدیره و مدیر عامل	آقایان احمد علی ابتهاج فرزند مرحوم ابراهیم‌شناسنامه شماره ۱۲۴۰۱ تهران‌رئیس‌هیئت‌مدیره بابکن پزشکیان فرزند نرسس شناسنامه شماره ۸۳۱۹ تهران عضو هیئت مدیره و مدیرعامل ، علی اکبر صادق فرزندصادق شناسنامه شماره ۸۹۹۷ تهران، قاسم هرانی فرزند میرزاعلی محمد شناسنامه شماره ۱۸۱۷۵ یزد ، محمد علی امیرخانی فرزند حاجی‌شناسنامه شماره ۳۴۰آبادان
شرایط حضور و حق رای صاحبان سهام در مجامع عمومی	صاحبان سهام قطع نظر از عده سهام حق حضور دارند و هرسهم دارای یك رای میباشد .

مقررات راجع به تقسیم سود و تشکیل اندوخته بشرح زیر است :

پس از وضع هزینه های اداری و انتظامی و هزینه عملیات شرکت و استهلاك ها٥٪ به حساب‌اندوخته‌قانونی تامعادل ده درصد سرمایه و ٥٪ سودی که در همان سال به صاحبان سهام پرداخت میگردد‌بعنوان‌پاداش‌هیئت‌مدیره وبقیه پس از کسر مالیات سود سهام بین صاحبان سهام به نسبت سهام پرداخت خواهد گردید .شرکت اوراق قرضه منتشر نکرده است .

دیون شرکت در آخر شهریور ماه جاری ۳۴۱ر۸۸۷ر۸۰۵ ریال است و شرکت دیون اشخاص ثالث را تضمین نکرده است .

مبلغ افزایش سرمایه ۴۳ر۰۰۰ر۰۰۰ ریال

تاریخ شروع و خاتمه مهلت پذیره نویسی از ۲۳ر۱۰ر۱۳۵۳ لغایت ـ ۲۲ر۱۲ر۵۳

مبلغ اسمی هر سهم یکهزار ریال است و سهام افزایشی بر مبنای معامله هر روز در بورس اوراق بهادار بعموم عرضه میگردد و صاحبان‌سهام‌بااستفاده ازحق تقدم خود تعهدی نکرده‌اند .

روزنامه اطلاعات بعنوان روزنامه کثیرالانتشار جهت درج آگهی های شرکت معین شده است .

در اجرای نیات‌خیرخواهانه‌شاهنشاه آریامهر و بنابه تصمیم هیئت مدیره شرکت ونظرکمیسیون‌نظارت‌برگسترش مالکیت واحد های صنعتی‌وزارت صنایع و معادن سرمایه شرکت به میزان ۴۳ر۰۰۰ر۰۰۰ ریال منقسم به ۴۳ر۰۰۰ سهم یکهزار ریالی با نام افزایش داده میشود ، اینك پیرو آگهی ۱۳۵۳ر۸ر۲۳ روزنامه های اطلاعات وکیهان که‌تعدادی از سهام به کارگران‌و کارمندان فروخته شده‌بقیه سهام بدینوسیله به عموم عرضه میگردد .

علاقمندان میتوانند در مهلت پذیره نویسی در تهران به بورس‌اوراق‌بهادار واقع در خیابان‌سعدی جنوبی‌ـ‌ساختمان تقی‌نیا مراجعه نموده و تعداد سهام‌مورد علاقه را به قیمت روز بر مبنای معامله دربورس‌خریداری وبهای‌سهام‌خریداری را بحساب جاری شماره ۵۰۰۰ بانك بازرگانی ایران ـ شعبه کوشك واریز نمایند . (از مبلغ فروش معادل یکهزار ریال بحساب سرمایه و بقیه بحساب اندوخته شرکت منظور میگردد) .

هر فرد حداقل یك سهم‌و حداکثر ۵۰۰ سهم میتواند خریداری نماید .

بدیهی است در صورتیکه کلیه سهام عرضه شده زودتر از مهلت معینه فروخته‌شود بلافاصله فروش‌قطع‌خواهد گردید .آخرین نرخ فروش سهام در بورس‌اوراق بهادار ۱ر۶۵۰ ریال‌است و خریداران سهام از سود کامل ۵۳ منتفع خواهند گردید . آخرین ترازنامه و حساب سودو زیان شرکت که‌بتصویب مجمع عمومی‌رسیده است در اداره ثبت شرکتها و مرکز شرکت برای مراجعه علاقمندان آماده است .

سیمان شمال(شرکت سهامی عام)

۲۳ر۰۱ر۷۰۳ر۴ رد ـ مورخ ۲۱ر۱۰ر۵۳

آگهی حراج کالای متفرقه‌واتومبیل

اداره فروش گمرك ایران‌درساعت ۹صبح روز ٤شنبه ۲ر۱۱ر۵۳ مقداری‌کالاوتعدادی اتومبیل بشرح زیر :

ردیف	نوع جنس و اتومبیل	تعداد	وزن تقریبی	شماره قبض انبار	محل توقف کالا
۱ـ	نخ بعلامت مرتاض	٤٤٠ کارتن	٤٠٦٦ کیلو	۳۶۶۲۷٤	انبار شماره (٤) اداره فروش
۲ـ	کاغذ بعلامت ۵۱۳ر۵٦	۲۲ رول	۱۰۰۰۰ کیلو	٦٤٦۳٤٤	انبار شماره ۸ گمرك تهران
۳ـ	مقوا بعلامت ITC	۷۵ پالت	۲۳۰۰۰ کیلو	۲۳۹۳۸۵	انبار شماره ۲اداره فروش
٤ـ	ماشین‌آلات کشاورزی	۸ صندوق	۷٦۰۰ کیلو	۱٤۵۵۹۲	انبار شماره ۳ اداره فروش
۵ـ	ماشین آلات چوب بری	٦ صندوق	۷۰۰۰ کیلو	٦٤٦۲۲٤ر۵	انبار شماره ۸ گمرك‌تهران
٦ـ	موتور تولید نیرو برای چاه‌عمیق	یکدستگاه	۷۸۷٤ کیلو	٤٤۰۹۹٤	انبار شماره ۳اداره‌فروش
۷ـ	ماشین‌آلات بافندگی	٤ صندوق	۱۳۲۹۰ کیلو	۱۰۷۹۹۳۰	انبار شماره ٤ اداره فروش
۸ـ	مواد شیمیائی (مایع روغنی‌شکل)	۲۸ بشکه	۵۵۹۲ کیلو	۲۳۹۳٦۷	انبار شماره ۲ اداره فروش
۹ـ	مواد شیمیائی پودرمانند	۲٤۰ کیسه	۳۳۲٤ کیلو	۱٦۰۷۷۵	انبار شماره ۱۰ گمرك تهران
۱۰ـ	اسانس الکلی موز	۳۰ صندوق	۱۳۱۸ کیلو	۳۰۱۳۵۸	انبارشماره۱۸اداره‌گمرك‌تهران
۱۱ـ	مواد شیمیائی پودر سفید رنك	٦۰۰ کیسه	۱۵۰۰۰ کیلو	٦٤٦۳٤۷	انبار شماره ۸ گمرك تهران
۱۲	لوازم دندانسازی	۲۰ صندوق	۱۰٦۰ کیلو	۲۳۹۳٦٦	انبار شماره ۲ اداره فروش
۱۳ـ	لوازم تلویزیون	۱٤ صندوق	۷٦۸ کیلو	۳۰٤۹۵۷	انبار شماره ۸ گمرك‌تهران
۱٤ـ	دیفرانسیال بزرك	٤ دستگاه	۲۰۰۰ کیلو	۳۰٤۹۷۵	انبار شماره ۸ گمرك تهران
۱۵ـ	لاستیك روئی اتومبیل	۱۸۸ حلقه	۳۵۰۰ کیلو	۰۰۹۸۰٤	انبار شماره ۲اداره فروش
۱٦ـ	ماشین حسابدستی کوچك باطری	۳ کارتن	۲۱ کیلو	۳٦٦۲۳۸	انبار شماره ٤ اداره فروش
۱۷ـ	ماشین حساب دستی کوچك باطری	۳ کارتن	۲۱ کیلو	۳٦٦۲۳۹	انبار شماره ٤ اداره فروش
۱۸ـ	اتومبیل سواری فورد کورتنیا مدل ٦۷	یکدستگاه	ـ	۲۳۹٤۲۱	انبار شماره ۲ اداره فروش
۱۹ـ	مرسدس‌بنز ۲۲۰ اتوماتیك مدل ٦۹	یکدستگاه	ـ	۲۳۹٤۱۸	انبار شماره ۲ اداره فروش
۲۰ـ	مرسدس بنز ۲۰۰ سقف کشوئی مدل ۷۱	یکدستگاه	ـ	۲۳۹٤۱۵	انبار شماره ۲ اداره فروش
۲۱ـ	فولکس واگن مدل ٦۲	یکدستگاه	ـ	۲۳۹٤۱٦	انبار شماره ۲ اداره فروش
۲۲ـ	فولکس واگن استیشن مدل ۵۸	یکدستگاه	ـ	۲۳۹٤۲۰	انبار شماره ۲ اداره فروش
۲۳ـ	اتوبوس بوزینك	۲ دستگاه	ـ	۷۲۲۹۸۳	انبار شماره ۲ اداره فروش

را از طریق حراج همگانی بفروش میرساند طالبین میتوانندهمه‌روزه‌باستثنای‌ایام تعطیل در ساعات اداری باین اداره وگمرك‌تهران‌واقع درجاده‌آرامگاه چهار راه چیت‌سازی مراجعه و پس ازرویت‌کامل و آگاهی‌ازکمیت وکیفیت کالاهاواتومبیل‌هادرحراج‌شرکت موده‌و اقدام بخرید نمایند ضمنا باقیمانده کالاها که درجلسه فوق خریدار نداشت در روز های زوج هفته های بعداز ساعت ۹صبح بمعرض حراج گذارده خواهد شد. م‌الف ۲۰۶۹۳

اداره فروش گمرك ایران

شعار مراکز سلامتی:

نخورید، بدوید! ننوشید، بکوشید!

در مراکز سلامتی روز با نرمش گروهی آغاز میشود.

درمراکز سلامتی، طی یك هفته از انسان چاق شهر نشین، انسانی خوش اندام وامیدوار می سازند

زندگی درشهر های بزرگ‌برای سلامت انسان فقط زیان وخطر به ارمغان می آورد . صدا،دود، عدم تحرک، تراکم جمعیت ، شب زنده‌داری و تفریحات زیان‌آور ، درگیریهای پایان ناپذیر اجتماعی وهزارو یک پدیده ناخوشایندیگر که حاصل زندگی ماشینی است تن‌وروان انسان شهرنشین معاصر را می‌آزارد .

علیرغم مواهب‌بیشمار وآسایش هائی که صنعت به بشر امروزی هدیه کرده ، هیچ گاه و درهیچ یک از ادوارتاریخ ، روان‌انسان تابدینحد آزرده وافسرده و تن‌او چنین بیمار نبوده است مظهر مجسم این ناهنجاریها ، شکم‌های برآمده و چربی گرفته انسان‌های بیشماری است که بواسطه عدم تحرک شغلی ، بی رویه چاق می‌شوند و بیماریهای قلب و عروق سلامتشان را بخطر می‌اندازد .

اکثریت مردم شهرنشین، دارای مشاغی هستند که نیاز به تحرک ندارد . آن‌ها با آسانسور از آپارتمانشان بیرون می آیند ، با اتوبوس یا اتومبیل شخصی به محل کارشان می روند،پشت میز می نشینند و یا پشت پیشخوان می‌ایستند ودر پایان کار روزانه نیز سواره به منزل باز می گردند . اگر اهل عیش و نوش باشند ، شب‌یادرجلسات دوستانه ویا درکلوپ‌ها وکاباره‌ها به کمک نوشابه های الکلی و غذای‌فراوان امکان چاق شدن خود را افزایش میدهند !

از لحاظ روانی ، صرفنظر از مشکلات مخصوص قرن بیستم ، یکنواختی زندگی ، برروان‌انسان اثرات ناگواری باقی می گذارد که کمترین‌حاصل آنهابی‌حوصلگی، افسردگی و کج‌خلقی است .

تردیدنیست ادامه این وضع ، نژاد انسان را باخطر جدی مواجه می کند.ازهمین‌رو کسانی باندیشه افتاده‌اند وسایل‌وامکاناتی فراهم آورند تا این انسان‌خسته و بیمار هرچند گاه یکبار فرصت داشته باشد ضایعات‌وارده‌برجسم وروان خود را ترمیم کند.حاصل این اندیشه تاسیس مراکزی‌نوین در ممالک صنعتی است که اصطلاحا به «مراکز سلامتی» معروف شده‌اند .

ریاضت نشاط آور

این مراکز که معمولا درنقاط ییلاقی وخوش‌اب و هوا تاسیس شود ، شامل تاسیسات مختلفی می‌شوددرمانگاه ، استخر، سالن های ورزش وماساژ ، سونا،حمام آفتاب ، بیست های پیاده‌روی و دو ، خوابگاه رستوران و سالن هائی مخصوص خوشگل می کنند ، چهره را ماساژ می دهند تا از طراوت بدرخشد و موها راچنان می آرایند تا چهره را جذاب‌تر کند.

برای افرادی که علاوه بر چاقی به بیماریهایی نیزمبتلا هستند برنامه های درمانی توصیه شده واز سوی پزشکان متخصص نیز باین برنامه‌ها افزوده میشود.

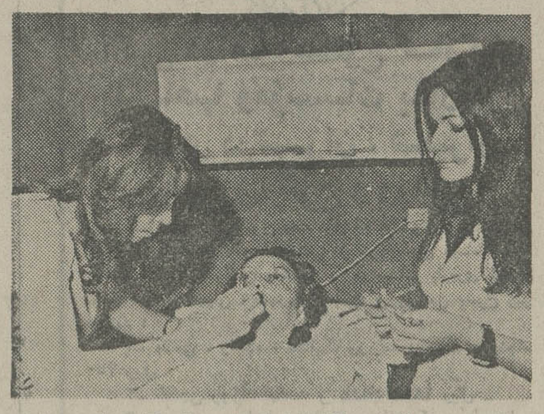

متخصصین زیبائی دومراکزسلامتی از چهره‌هائی که زندگی پردغدغه شهری بر آن چین و چروک نشانده صورت‌های شاداب می‌سازند.

برای متخصصان مراکز سلامتی زن‌و مرد، مودار و بی‌مو فرق‌ندارند؛ آن‌ها حتی موریخته‌ها راهم میتوانند جذاب کنند .

برای ایجاد تناسب اندام و آرامش بخشیدن باعصاب‌انجام میشود.

ظهر از اوبناهاری‌پذیرائی می کنند که از لحاظ ترکیب مواد مختلف‌ومخصوصا موادی که سبب چاقی میشود ، بدقت کنترل شده است . پس از صرف ناهار واندکی استراحت نوبت گرفتن حمام آفتاب میرسد . بعد از این برنامه‌او موظف است به سالن ورزش برود و پس از مدتی ورزش باوسائلی نظیر دوچرخه ثابت، به بازی پینگ‌پنگ بپردازد . شنا در استخر نیزبخش‌دیگری از برنامه روزانه اورا تشکیل می‌دهد .

ساعت ۶ بعدازظهربرنامه‌ها پایان می‌پذیرد‌ساعتی‌استراحت می کند و بعد به رستوران می آید و شام مختصری می خورد. بعداز این اومجازاست بادیگران شطرنج‌بزند ، یابه تماشای تلویزیون بنشیند ویا به رختخواب برود . بهرحال درمرکز سلامتی شب باید زود برختخواب رفت .

طی مدت اقامت در مرکز سلامتی برای ارباب رجوع یک برنامه ویژه دیگر نیزترتیب داده میشود: برنامه‌زیباسازی؛ متصدیان سالن‌های آرایش، مشتری را با استفاده ازروش زیبائی است .

کسی که باین مراکز مراجعه می کند ، باید خود را متعهد سازد برنامه هائی راکه مسئولان‌مرکز باوتوصیه می کنند دقیقا اجرا کند . حتی اگر این برنامه نوعی ریاضت کشیدن باشد.

مدت اقامت در این مرکز یک هفته تاده روز و گاهی ۱۵روز است . شخصی که بچنین مرکزی مراجعه می کند، نخست‌وزیرمورد یک بازبینی پزشکی‌کامل(چک‌آپ) قرار می گیرد . اگر وزنی طبیعی داشت‌وازسلامت کامل برخوردار بود ، برای او یک برنامه غذائی معمولی ، ورزش درحد اعتدال و ساعت خواب‌و بیداری مناسبی تهیه می شود.این برنامه چنان است که شخص بتواند طی مدت اقامت خود در مرکز ، از لحاظ روحی به ارامش برسد.

برای کسی که اضافه وزن دارد برنامه های ویژه تنظیم می شود . این شخص علاوه‌بر پیروی ازیک برنامه غذائی دقیق، باید برنامه ورزشی منظمی راهم اجراکند.

برنامه چنین شخصی معمولا بدین شرح است :

طبق وقت تعیین شده قبلی، غروب یک روز به مرکز سلامتی وارد می شود وپس‌از آنکه مورد بازبینی پزشکی قرارگرفت ، لباس های عادی خود را تحویل می دهد و لباسی راحت که معمولا‌پوشاک نرم و کشادی است ، دریافت می‌کند ، اگر نتها باشد به یک اتاق تک تختی ودرصورت داشتن همراه به اتاقی دو یا سه تختی که آفتابگیر استو باسلیقه و شادی آفرین تزئین شده ، می‌رود . اتاق رادیو ، تلویزیون وهمه وسائل آسایش را دارد . تازه‌وارد دراولین شب ، اگر مایل باشد می تواند به باشگاه شطرنج مرکز سلامتی برود وبادیگران آشنا شود ودر غیر اینصورت میتواند بخوابد.

صبح روز بعد ، از خواب بیدار میشود.معمولا ازصبحانه خبری نیست و اگر باشد فوق‌العاده مختصر است ولذا او باید بلافاصله پس ازبیدار شدن در برنامه حرکات‌نرمش گروهی شرکت کند . برنامه بعدی پیاده روی یا دویدن در پیست‌های مذکور است .

ساعت ۸ صبح ، مدتی استراحت می کند و سپس به حمام سونا می رود . بعد از حمام سونا نوبت ماساژ بوسیله دستگاههای برقی ـ آبی و دست می رسد . ماساژ برقی برای آب کردن چربی اضافی بدن و ماساژ دستی و آبی

نتیجه

در ممالک صنعتی ، از کارمراکز سلامتی نتایج فراوان گرفته‌اند . افرادی که باین مراکز رفته‌اند نه فقط تعادل روانی و جسمی‌خود را باز یافته‌اند ، بلکه طی یک هفته تاده روز بین ۳ت۱۰ کیلو گرم نیز وزن کم کرده‌اند .

و همین‌نتایج رضایت‌بخش موجب شده اقبال مردم ازمراکز سلامتی روزافزون شود.

درایران تاکنون تنها یکمرکز از این نوع تاسیس شده است. این یک مرکز را بانک سپه ، در درجه‌اول برای کارمندان‌خود دایر کرده است. مرکزبانک سپه که نام دهکده تندرستی بر آن نهاده‌شده، در کوهستان مشرف بر قریه اوشان و یک محوطه ۷۵۰۰ متر مربعی واقع در کنار جاجرود تاسیس گردیده است.

این دهکده تمامی تاسیساتی‌را که در فوق برشمردیم دارد . بعلاوه چون در دامنه کوهستان قرار دارد ، ساکنان موقت آن امکان کوهنوردی نیز دارند .

دستور تاسیس این دهکده را منوچهر نیکپور رئیس هیات‌مدیره و مدیر کل بانکسپه داده است. او انگیزه‌اش را برای تاسیس‌این دهکده چنین شرح میدهد :

در آغاز کارم در بانک ، روزی روسای شعب بانک رادر تهران به ساختمان مرکزی‌فرا خواندم تابیرامون مسائل‌جاری و آینده با آنان صحبت کنم. سخنرانی من‌ایستاده ایراد‌شد. یعنی هم من ایستاده بودم وهم روسای شعب. یک ربع بعداز شروع سخنرانی یکی از آنها غش کرد . اورا برای معالجه بدرمانگاه منتقل کردند . اما هنوز او را از سالن بیرون نبرده بودند که دومی و سومی و چهارمی هم غش کردند.

این پیشامد مرا با یک‌شکل بزوگ کارکنان بانک آگاه‌کرد: سلامت کارمندی که از صبح تا ساعتی بعدازظهر، و چند ساعتی در عصر باید مرتب به آمار و ارقام رسیدگی کند و جواب ارباب رجوع را بدهد، خیلی زود بخطر می‌افتد.

بعد از این حادثه دستور دادم از کلیه کارکنان بانک معاینه پزشکی انجام شود . نتیجه‌این معاینات حدس مرا تائید کرد، چرا که اکثر کارمندان بانک بیمار بودند و خود نمی‌دانستند .

این وضع مرا واداشت که این دهکده را تاسیس کنم . علاوه براین، خودم باکارمندان شعب یک اکیپ کوهنوردی تشکیل دادم تا جمعه‌ها به‌کوه برویم .

نتایجی که بدست آمده نه فقط از نظر انسانی شوق‌انگیز است، بلکه حتی ازلحاظ اقتصادی هم سودمند بوده است . کارمندسالم هم قدرت فکری بیشتر دارد و هم بهتر و علاقمندتر وظایفش را انجام میدهد . در نتیجه امور بانک سریع‌تر می‌چرخد و سود بیشتر حاصل میشود.

توصیه به‌بخش خصوصی

نیکپور معتقد است: موسسات دولتی و غیر دولتی ما باید طرز تفکرشان را در زمینه تامین خدمات رفاهی برای‌کارکنان خود تغییر دهند. ایران وتهران امروز ایران و تهران‌دیروز نیست . زندگی صنعتی و ماشینی شده و فشارهای روحی وجسمی افراد را زود زیا درمی‌آورد . ما اگر بخواهیم از نیروی انسانی‌موجود حداکثر استفاده را بکنیم ، باید همپای توقعاتمان ازانسان‌ها ، در اندیشه سلامت و رفاه آن‌ها هم باشیم. تاسیس‌مرکزی نظیردهکده سلامتی، تحمیلی بر بودجه یک موسسه نیست . زیرا نتایجی که بعدا ازطریق‌کار علاقمندانه‌کارمند سالم بدست‌می‌آید، جبران‌مخارج را می‌کند.

بخش خصوصی هم میتواند با تاسیس این مراکز نقشی درتامین سلامت اجتماع ایفا کند. البته مشروط براینکه دهکده سلامتی هم چیز لوکسی که فقط معدودی ثروتمند به آن دسترسی داشته باشند، از کار درنیاید.

ما برای‌دهکده سلامتی دونوع نرخ تعیین‌کرده‌ایم. برای‌کارمندان هرنفر ۵۰۰ تومان و در صورتیکه بواسطه خالی‌ماندن اتاق‌هاامکان پذیرائی ازافراد متفرقه باشد ، برای هرنفر ۱۵۰۰ تومان نرخ تعیین کرده‌ایم . این مبلغ برای پذیرائی از یک نفر طی یک هفته در دهکده سلامتی واقعا‌اقتصادی است .

اگر نرخ بخش خصوصی‌حتی پانصد تومان گرانتر از این مبلغ باشد، خودمعلوم است چه‌موهبتی برای عامه مردم این‌کشور ازلحاظ تامین سلامت روان وتن ، بوجود خواهد آمد .

جای این مراکز در ایران خالی است

اطلاعیه‌مرکز آزمون‌شناسی درباره‌مسابقه‌ورودی‌مؤسسه‌عالی تکنیک‌نفیسی

مرکز آزمون شناسی برای نیمسال دوم تحصیلی ۵۴ ـ ۵۳ دوره لیسانس رشته‌های : مهندسی راه و ساختمان ، مهندسی صنایع (رشته برق ـ رشته مکانیک) تعدادی دانشجوی دختر و پسر ازمیان داوطلبانی که دارای مدرک فوق دیپلم (دیپلمه‌های انستیتو تکنولوژی و مدارس عالی فنی دوساله که بتصویب وزارت علوم و آموزش عالی و یا وزارت آموزش و پرورش رسیده باشند) از طریق‌برگزاری مسابقه ورودی انتخاب میکند.

شرایط اختصاصی

۱ـ داوطلبان میتوانند فقط یک رشته را انتخاب و در برگ درخواست قید کنند.

۲ـ داوطلبان موسسه عالی تکنیکو‌نفیسی مکلفند قبلا از کلیه مقررات و موازین آموزشی و اداری این موسسه عالی اطلاع‌حاصل کرده وبعداز پذیرفته شدن و ثبت‌نام در موسسه‌عالی و ادامه تحصیل مفاد آنهارا رعایت کنند.

۳ـ داشتن برگ خاتمه خدمت و یا معافیت نظام وظیفه دائم یا معافیت موقتی که مهلت آن منقضی نشده باشد برای داوطلبان اجباری است.

۴ـ داوطلبانی که در این مسابقه ورودی پذیرفته شوند برای ثبت‌نام در موسسه باید مدرکی ارائه دهند که حاکی از دو سال پیشینه کار در رشته‌های فنی بعد از اخذ مدرک دیپلم متوسطه باشد این مدرک باید به تائید یکی از شعب سازمان بیمه‌های اجتماعی‌یایکی از ادارات وابسته به وزارت کار وامور اجتماعی رسیده باشد.

مواد امتحانی مهندسی صنایع (رشته برق) :

۱ـ ریاضیات دوره عالی
۲ـ مقاومت مصالح ومکانیک(استاتیک،دینامیک)
۳ـ تکنولوژی عمومی (تکنولوژی موادوشناسائی اجزاء ماشین ومولد های نیرو)
۴ـ اصول الکتروتکنیک وماشین های‌الکتریکی
۵ـ تاسیسات الکتریکی و حفاظت آن شامل اندازه‌گیری وروشنائی
۶ـ اصول الکترونیک والکترونیک صنعتی
۷ـ کارگاه (مهارت) در رشته انتخابی‌مربوط
۸ـ نقشه‌کشی و طراحی وپرسش فنی

مواد امتحانی مهندسی صنایع (رشته مکانیک)

۱ـ ریاضیات دوره عالی
۲ـ مقاومت مصالح
۳ـ مکانیک (استاتیک ودینامیک)
۴ـ تکنولوژی عمومی (تکنولوژی‌موادوشناستائی اجزاء ماشین)
۵ـ ئیدرولیک
۶ـ ترمودینامیک صنعتی
۷ـ کارگاه (مهارت) در رشته انتخابی مربوط
۸ـ نقشه کشی و طراحی وپرسش فنی

مواد امتحانی رشته راه وساختمان :

۱ـ ریاضیات دوره‌عالی
۲ـ مقاومت مصالح واستاتیک
۳ـ بتون
۴ـ ئیدرولیک
۵ـ مصالح ساختمانی
۶ـ محاسبات ساختمان های فلزی
۷ـ کارگاه (مهارت) دررشته انتخابی مربوط
۸ـ نقشه‌کشی وطراحی وپرسش فنی

موا دامتحانی ردیفهای ۷و۸ برای هر سه رشته منحصرا ازپذیرفته شدگان مرحله اول بر طبق ضوابطی که تعیین و آگهی خواهد شد بعمل خواهد آمد.

ثبت نام :

داوطلبان برای ثبت نام و شرکت در این مسابقه ورودی باید برگ درخواست ذیل این اطلاعیه را تکمیل کرده با مدارک خواسته شده حداکثر تا تاریخ ۲ر۱۱ر۵۳ بایست سفارشی به نشانی تهران‌ـ خیابان آبان جنوبی ـ مرکز آزمون‌شناسی ارسال دارند. (مدارک ثبت نام منحصرا از طریق پست سفارشی دریافت میشود) به‌مدارکی‌که پس از تاریخ مذکور به پست تحویل شود ترتیب‌اثر داده‌نخواهد شد. (مرکز آزمون شناسی بعلت محدودیت فرصت از رفع نقائص برگهای درخواست معذور است و برای صاحبان آنها کارت ورود به جلسه امتحان صادر نخواهد کرد.) .

توزیع کارت :

کارتهای ورودی در تاریخ ۱۷ر۱۱ر۵۳ در محل دانشکده فنی تکنیک تهران واقع در خیابان حافظ توزیع خواهد شد محل وساعت اجرای امتحان در روز توزیع کارت باطلاع داوطلبان خواهد رسید.

مرکز آزمون شناسی

برگ درخواست شرکت درامتحانات مسابقه ورودی نیمسال دوم‌تحصیلی ۵۴ـ۵۳

مؤسسه عالی تکنیکوم نفیسی

۱۰

اینجانب با مشخصات زیر تقاضای ثبت نام و شرکت در امتحانات مؤسسه عالی تکنیکوم‌نفیسی را دارم .

نام خانوادگی ... نام ... شناسنامه شماره ... صادره‌از ...

دارای‌فوق دیپلم‌در رشته ... از تکنولوژی ... شهرستان ...

استان ... و رشته‌ای‌را که ذیلا" باعلامت × مشخص کرده‌ام‌انتخاب میکنم (فقط یک‌رشته)

راه و ساختمان	برق	مکانیک

با این برگ مدارک زیر را ارسال میدارم:

فتوکپی فوق دیپلم یا تائیدیه یا گواهی توفیق در امتحانات فوق دیپلم از مؤسسه مربوطه (برای‌فارغ‌التحصیلان سال جاری)

۲ـ فتوکپی کامل و خوانای شناسنامه.

۳ـ شش قطعه عکس ۴×۶ که مشخصات کامل خود را پشت یکایک‌آنها نوشته‌ام.

۴ـ قبض رسید بانک ملی ایران بابت پرداخت مبلغ ۵۰۰ ریال‌پرداختی بحساب‌شماره ۷۴۸ در بانک مرکزی ایران.

نشانی : شهر ... خیابان ... کوچه ... پلاک ... تلفن ...

تاریخ

قبل از ارسال این برگ بار دیگر آنرا بررسی کرده‌ام و از صحت‌آن و همچنین کامل‌بودن مدارک ضمیمه اطمینان دارم

امضاء داوطلب

تذکر: روی پاکت نوشته شود مربوط به مسابقه ورودی رشته [ ] مؤسسه‌عالی تکنیکوم‌نفیسی

وجه ثبت نام و مدارک ارسالی به هیچ عنوان مسترد نمیشود .

حاجی بابا پناه آزاد (۷۰ ساله عکس بالا) از مشهد بقصدخوی حرکت و تاکنون خبری از وی نیست هرکس اطلاعی از نامبرده دارد بتلفن ۳۲۲ خوی یا بانک سپه شعبه خیام غلامرضا دوزچی اطلاع دهد

آ_۱۴۹۲۵

محمد آئینه‌ای۱۴ساله (عکس‌بالا) از یکشنبه گذشته خبری از وی نیست هرکس اطلاعی از نامبرده دارد خواهشمند است به تلفن ۲۴۶۲۷ حسین میرزاآقاخانی را آگاه سازد .

آ_۱۴۹۲۹

آگهی انجمن‌انتخابات‌اتاق بازرگانی‌وصنایع‌ومعادن‌ایران

اسامی منتخبین سندیکاها واتحادیه های مشروحه ذیل برای عضویت در دوره دوم اتاق بازرگانی و صنایع و معادن ایران اعلام میگردد تا طبق تبصره ذیل ماده ۸ آئین نامه اجرائی قانون تشکیل اتاق بازرگانی و صنایع ومعادن ایران کسانیکه نسبت به انتخابات مزبور اعتراضی داشته باشند ظرف سه روز از تاریخ انتشار این آگهی اعتراض خود رابانجمن انتخابات دراتاق‌بازرگانی و صنایع و معادن ایران تسلیم دارند.

۱ـ نماینده منتخب اتحادیه صادر کنندگان پنبه ایران‌برای‌عضویت‌در دوره دوم اتاق بازرگانی‌وصنایع‌و معادن‌ایران **آقای حسین علاقبند**

۲ـ نماینده منتخب اتحادیه صادر کنندگان خشکبار ایران برای عضویت‌در دوره دوم اتاق بازرگانی و صنایع‌ومعادن ایران : **آقای مرتضی صادقی**

۳ـ نماینده‌منتخب اتحادیه صادر کنندگان‌فرش‌ایران‌برای‌عضویت‌دردوره دوم‌اتاق‌بازرگانی و صنایع‌ومعادن‌ایران: **آقای جعفر امینیان**

۴ـ نماینده منتخب سندیکای‌صاحبان صنایع نساجی پنبه‌ای و الیاف مصنوعی ایران برای عضویت در دوره دوم اتاق بازرگانی وصنایع و معادن ایران : **آقای قاسم هاشمی**

۵ـ نماینده منتخب سندیکای‌صاحبان کارخانجات صنعت پشمبافی ایران برای عضویت در دوره دوم اتاق بازرگانی و صنایع‌ومعادن‌ایران : **آقای‌عطاءاله‌افشار**

انجمن انتخابات اتاق بازرگانی و صنایع و معادن ایران

آگهی تصحیحی

در آگهی کشف جسد مربوط به شعبه اول دادسرای شهرستان گرگان مندرج در شماره های ۱۴۰۹۰ و ۱۴۰۹۱ و ۱۴۰۹۲ این روزنامه تاریخ صحیح کشف جسد ۱۳ر۲ر۱۳۴۸ میباشد .

م‌الف ۲۰۶۴۹

آ_۱۰۵۸۴۹

آگهی انتخابات دوره دوم شورای داوری شوشتر

چون مدت فعالیت‌اولین‌دوره شورای‌داوری‌شوشتر در تاریخ ۲۸ر۴ر۵۴ پایان می‌یابد بنابراین در اجرای قانون تشکیل شورای داوری مصوب‌تیر ماه ۱۳۴۵ بمنظورجلوگیری از حصول‌وقفه‌در فعالیت قضائی شورای داوری مذکور نام نویسی‌جهت شرکت در انتخابات دوره دوم از تاریخ ۲۱ر۱۱ر۵۳ تا پایان روز ۲۵ر۱۱ر۵۳ بمدت ۵روز انجام میگردد .

علاقمندان شرکت در انتخابات میتوانندجهت‌ثبت‌نام و دریافت‌کارت‌مخصوص شرکت‌درانتخابات از ساعت ۸ صبح تا ۱۲ و از ۱۴ تا ۱۶ روزهای‌فوق به محل‌نامنویسی واقع در بقعه سید محمد بازار مراجعه نمایند .

ضمنا داوطلبان عضویت شورای داوری‌نیزباید ظرف همین مدت درخواست خود را همراه با دلایل‌و مدارک صلاحیت بدفتردادگاه‌بخش شوشترتسلیم دارند .

پس از انقضاء مدت تعیین شده درخواست‌ثبت‌نام و یا تقاضای عضویت پذیرفته نخواهدشد.

م‌الف ۲۰۶۵۹ — وزارت دادگستری

آگهی تجدید مناقصه

سازمان زمین شناسی کشور عملیات کامل بمپاژسه حلقه چاه در منطقه معدن چهل کوره زاهدان را طبق مشخصات قید شده در شرایط خصوصی تجدید مینماید . طالبین شرکت در مناقصه میتوانند با مراجعه بدبیرخانه سازمان واقع در میدان شهید خیابان فرودگاه مهرآباد برگ شرایط شرکت در مناقصه و مدارک مربوطه را دریافت و پیشنهاد خود را تا ساعت ۱۰صبح روز ۸ر۱۱ر۱۳۵۳ بدبیرخانه سازمان تسلیم نمایند پیشنهاد های رسیده در ساعت ۱۱ صبح همان روز باز و قرائت خواهد شد .

حضور پیشنهاد دهندگان در جلسه مناقصه آزاداست.

م‌الف ۲۰۶۶۱

سازمان زمین شناسی کشور

گزارش روز

ازسرویس سیاسی اطلاعات

درجلسه نیمه جنجالی دیروزشورای‌عالی حزب مردم

اقلیت،فضائلی‌را به‌دبیر کلی برگزید

محمدفضایلی ، رئیس شورای عالی حزب مردم ، دیشب درجلسه‌فوق‌العاده‌شورای این حزب به عنوان دبیرکل پنجم حزب مردم انتخاب شد .

دبیرکل جدید بلافاصله‌محمدحسین‌موسوی را بعنوان قائم‌مقام خود بشورای عالی حزب معرفی کرد. موسوی دوروزپیش ـ ازهمین سمت (قائم‌مقام ناصرعامری‌دبیرکل‌سابق) استعفا کرده بود . درهمین اجلاس که بیش‌از ۳۰۰ تن از اعضاء شورای عالی حزب شرکت داشتند ، دکتر حسن افشار نیز به سمت رئیس شورای عالی حزب (جانشین فضایلی) انتخاب شد.

محمدفضایلی دبیرکل جدید حزب مردم‌از پایه‌گذاران این حزب است که در کابینه اسدالله‌علم، سمت استانداری‌کرمانشاهان‌را داشته‌است . وی سه دوره متوالی ازجانب مردم شاهی ، به نمایندگی مجلس شورای ملی انتخاب شده‌است .

فضایلی در جریان اجلاسیه شورای عالی حزب دوبار پشت تریبون قرارگرفت . بار اول بعنوان رئیس شورا که راجع به‌اوضاع دوهفته اخیر حزب مطالبی اظهار داشت و وقتی بحث را به انتخاب دبیرکل جدید کشانید جایگاه ریاست شورای عالی را ترک‌کردو خودبه‌انتظار انجام‌انتخاب‌دبیرکل داخل صف هم‌مسلکان شد.

فضایلی قبل ازآنکه تریبون را ترک کند از سیاست ناصر عامری و «تکروی» وی انتقادکرد، امامدیریت‌اورادرسازمان‌بخشیدن به‌ارگانهای حزب ستود.

هلاکورامبد لیدر فراکسیون پارلمانی حزب مردم ، بدنبال فضایلی رشته کلام را بدست گرفت و تصمیم اعضاء دو فراکسیون حزب را مبنی برنامزدی فضایلی برای دبیرکلی حزب عنوان کرد پیشنهاد رامبد از جانب هیات رئیسه شورای عالی حزب مطرح شد و در نتیجه محمد فضایلی باتفاق آراء به سمت دبیرکل حزب انتخاب شد.

باین ترتیب به فاصله پنج ساعت که عباس‌هویدا نخست‌وزیرازسوی‌کنگره‌چهارده هزارنفری حزب اکثریت بعنوان دبیرکل انتخاب شد محمدفضایلی نیز درجلسه ۳۰۰ نفری اما جنجالی ، باتفاق آراء به‌دبیرکلی حزب اقلیت برگزیده شد.

محمد فضایلی ۵۷ ساله ـدبیرکل‌جدید حزب مردم، دیشب از سوی شورای عالی حزب ، برگزیده شد.

برکناری عامری

ناصرعامری دبیر کل حزب مردم روز شنبه هفتم دیماه بطور ناگهانی از سمت خودبرکنار شد عامری همانروزاعضای‌کمیته مرکزی حزب راکه پانزده نفر هستنددعوت کرده بودتابه نطق‌وکلای اقلیت در باره بودجه رسیدگی‌کنند. اما مجادله لفظی اعضاء کمیته مرکزی وعامری به‌جائی‌رسید که‌عامری ناچار تسلیم شد . تصمیم‌اعضاء شورای مرکزی ، برکناری دبیرکل بود.

ناصر عامری چهارمین دبیر کل حزب مردم درحیات۱۸ساله‌این‌حزب‌بود موجودیت حزب مردم در۲۶ اردیبهشت سال ۳۶ با دبیرکلی اسداله علم اعلام شد. علم این مقام را تاآخر شهریور سال ۳۹ برعهده داشت‌و دراین تاریخ به تقاضای خود ازاین سمت کناره‌گرفت . بدنبال استعفای علم، پرفسور یحیی عدل دبیرکل حزب مردم شد.سومین سال دبیرکلی عدل باظهور حزب ایران‌نوین‌مصادف‌شد. بدنبال‌انتخابات سال۴۶ حزب‌مردم‌دوران نسبتا کم فعالیتی راپشت‌سر گذاشت و حتی در انتخابات‌سال ۵۰ فقط به معرفی کاندیدا از حوزه های معینی تصمیم گرفت .

پرفسور عدل سرانجام بدنبال‌اختلافات داخلی در حزب، در۲۸ اردیبهشت سال ۵۰ از دبیرکلی حزب مردم‌کناره گرفت ودکتر علینقی‌کنی دبیرکل حزب مردم شد. اما دوران دبیرکلی‌کنی نیزطولانی‌نبودووی پس از۱۴ ماه ازاین مقام استعفا کردوزمام امور حزب را مجددا پرفسور عدل، منتهی این‌بار در مقام رئیس کل حزب مردم به دست‌گرفت. ایام ریاست حزب مردم به وسیله پرفسور عدل دوران پرسرو صداو توام با اوج اختلافات‌داخلی‌نسبت‌به‌سیاست رهبری حزب بود. تا سرانجام عدل درسوم تیرماه سال گذشته ازمقام خود کناررفت وچند روزی بعدشورایعالی حزب مردم‌ناصر عامری رابه مقام دبیرکلی برگزید.

عامری در مدت‌دبیرکلی خودبه‌تصفیه دامنه‌داری در داخل حزب مردم‌دست زد. او نیز در دوران دبیرکلی‌خوددوران پرجنجالی راپشت سر گذاشت .

در جلسه دیروز فوق‌العاده شورای عالی حزب مردم زمزمه های جناح محدود مخالفین هم شنیده‌میشد.از جمله‌ابوالحسن احتشامی نماینده مجلس باقائم مقامی موسوی مخالف‌بودو رضا سجادی عضو دیگر شورا نیز دستگاه رهبری حزب را متهم کردکه اعضاء شورای عالی حزب را در جریان وقایع داخلی‌و خارجی حزب نمی گذارد.وی همچنین پیشنهادکرد که‌رهبران حزب حق‌نداشته باشند که بانمایندگان وسایل ارتباط‌جمعی خارجی مصاحبه‌کنند. در حالیکه یکی دوتن از اعضاء شوراضمن تائیدوی افزودند حتی بانماویندگان وسائل ارتباط جمعی داخلی هم نباید مصاحبه‌ای بعمل آید.

مانمیخواهیم مردم بیرون گود بمانند

بقیه از صفحه ۵

سال گذشته زمینه‌های تازه‌ای برای ۲مشارکت بوجودامده‌است. ما در این زمینه هیچ الگوی بیگانه‌ای را نپذیرفته‌ایم و نمی‌پذیریم . در متن تجربه‌داخلی خودمان است که الگوی ایرانی مشارکت را شکل خواهیم داد و در اینجا اعلام میکنم که گفتگوی سازنده برای ایران فردا باید هرچه زودتر اغاز شود . برای شرکت در این گفتگواز کسی‌کارت عضویت در حزب مطالبه‌نمیشود، هر عضو خانواده ایرانی هم حق دارد و هم وظیفه دارد که با بکار گرفتن بینش دانش و کلام خود برای ایرانی نیرومند تر و مرفه‌تر فردا سرمایه‌گذاری کند . امروز دربرابر برنامه‌های توسعه و تحول ایران ، محدودیت مادی و مالی وجود ندارد . در نتیجه بهره‌گیری از همه امکانات امروز کشور در عالیترین سطح مملکتی مطرح است . ما نمیخواهیم‌مردم بیرون از گود بمانند حتی اگر برای ما کف بزنند ، مامیخواهیم هزاران فکر نو در کشور شکل گیرد و معرفی شود تا فرصت انتخاب ملی در زمینه پیشرفت بیشتر ایران افزایش یابد . من در دورافتاده‌ترین‌روستاهای ایران درمیان فروتن‌ترین مردم این سرزمین پهناور ، انسان های شریف و ساده‌ای را میشناسم‌که به مصالح میهن خویش‌می‌اندیشند و در راه رفاه و سربلندی بیشتر ایران میکوشند .

همه آنها و میلیونها و میلیون‌ها ایرانی دیگرمانند آنها اکنون باید قدم بجلو نهندتایکدیگر رابشناسند و اندیشه‌های خود را به‌دیگران بشناسانند . اندیشه مردم ما بزرگترین سرمایه ملی ما است ، سرمایه‌ایکه باید هرچه زودتر و درمقیاس وسیعتر بکار گرفته‌شود. هر ایرانی باید در هر روز حتی هر لحظه از زندگی بیاندیشد که چگونه میتوان ایران‌را نیرومندتر۔ مرفه‌تر و سعادتمندتر کرد .

بهره‌گیری حداکثر از منابع طبیعی و نیروی کار انسانی کافی‌نیست. از اینها مهمتر بهره‌گیری از سرمایه فکری و معنوی ملت‌است. ستاره ایران باوج رسیده است. هریک از ما باید از خود بپرسیم ، آیا حداکثر توانایی‌خود را برای نگاهداشتن ستاره ایران دراوج بکار برده‌ایم؟

هویدا با ابراز این عبارات که کلیه حاضران را به هیجان‌آورد، ادامه داد ، «سربازان حزب وظایفی برتر از وظایف طبیعی خود درقبال میهن پذیرفته‌اند . کلیه امکانات حزب باید اکنون‌در اختیار همه مردم ایران قرارگیرد زیرا حزب ما نمیتواند خود را از توده مردم جدا کند . در ایران حزب ، تریبونی است برای‌افکار عمومی و عامل مهم در بازتاب خواسته‌های مردم و تجهیزسیاسی وسیعترین توده‌ها . هیچکس نمیتواند بگوید انقلاب ایران در جائیکه خود او ایستاده متوقف میشود .

انقلاب یک جنبش سازنده‌تکاملی است که همینکه با یک چالش برابری کرد،به جستجوی چالش های دیگر و بزرگتر می‌رود . هویدا سپس گفت ، همه باید از خود بپرسیم آیا همانقدر کهایران امروز بما میدهد ما به ایران‌امروز می‌دهیم ؟ در تعیین پاسخ این پرسش است که سیاست های‌ما برای توزیع عادلانه‌ترثمرات‌انقلاب شکل میگیرد . در همان حال اجتماع وظیفه دارد که گروه های اسیب‌پذیر را در کنف‌حمایت خود بگیرد ما نخواسته‌ایم و نمیخواهیم یک میدان رقابت های بی‌عاطفه بوجود اوریم که در ان هرکه قوی‌تر است‌بیشتربدرخشد.»

بازوهای نیرومند ایران

هویدا در قسمت دیگری از سخنان خود ، از سناتور ها و نمایندگان مجلس شورای ملی به خاطر تصویب لوایح انقلابی‌دولت تشکر کرد و با ادای جمله(درود به پارلمانی که خدمات شایانی‌در زمان انقلاب کرده است) ازتلاش آنها تجلیل کرد . نخست وزیر در سخنان دیروز خود چندین‌بار روی گفت‌وشنود با همه گروههای مردم تاکید کرد و اظهار داشت حزب ایران‌نوین، گفتگوی جدیدی را با همکاری همه اعضای‌حزب و هر فرد علاقمند ایرانی در شهرها و روستاها شروع‌خواهد کرد. او در این زمینه اضافه کرد که حزب ایران نوین حزبی است که ریشه‌هایش‌را درسرتاسر این مملکت دوانده و ایدئولوژیش ایران و رهبر ایران است ، و دست و پای خودرا با هیچ‌تئوری خارجی نبسته است. هویدا لزوم حفظ انضباط را نیز یادآوری کرد و گفت وجود انضباط برای پیشرفت مملکت ضروری است . «ما معتقد به گفت و شنودهستیم ولی وقتیکه گفت‌وشنود انجام‌گرفت و تمام نظریات داده شد وتصمیمی گرفته شد ، آنوقت باید باحفظ انضباط این تصمیمات رابمرحله اجرا دراوریم هرفردی از این۳۲ میلیون ایرانی باید فکر کندنظر بدهد و با همباید برای‌بهره‌برداری از این نظریات گام برداریم و نتیجه بگیریم . اطمینان دارم که در مدت کوتاهی طوری قدم برخواهیم داشت که رضامندی شاهنشاه و ملت ایران را بدست اوریم.» هویدا نخست‌وزیر و دبیر کل جدید حزب ایران نوین در پایان سخنان خود از همه حضار دعوت کرد که بپاخیزیدو دستهای خود را در زیر بازوی یکدیگر بیاندازید . این بازوها ، بازوهای نیرومند این مملکت‌است. این بازوها است که ایران فردا را میسازد . این بازوها بازوهای ملتی است که پشت سر رهبر انقلاب با قدمهای بلند پیش‌میرود. تنها دستهای ما نیست که بهم پیوند خورده است بلکه قلوب ما بهم پیوسته است حالا با این حضور قلبی که داریم بسوی‌خدای بزرگ می‌رویم و از او سلامتو توفیق روزافزون شاهنشاه‌مان را مسئلت میکنیم و از اومیخواهیم که علیاحضرت‌شهبانوو ولیعهدمان را سلامت و موید بدارد . از او میخواهیم که وطن ما را حفظ کند و باعضای حزب ما توفیق خدمت بدهد. خداوندا بماتوفیق خدمت به شاهنشاه و مردم را عنایت‌فرما تا همه با هم بسوی پیشرفت وتمدن بزرگ قدم‌برداریم.

جدول عادی شماره ۸۹۳۷

جدولهای اطلاعات

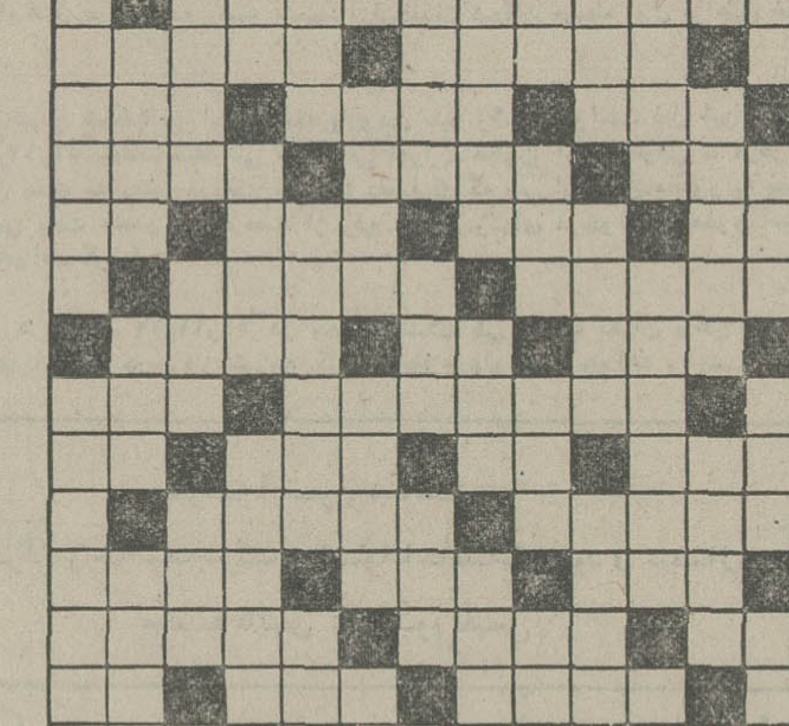

افقی :

۱ـ اثری‌ازجمالزاده که داستان نویسی مدرن‌ایران با انتشار آن آغاز شد ۲ ـ رودی در مرز ـ با ادعیه می‌خوانند ـ ضمیری در دستور ۳ـ دفع مزاحم ـ کشوراهرام ـ سخن زشت ـ گاهی نقطه مقابل فراموشی میشود ۴ـ بر وبازو وگردن ـ از نقاشان بنام اروپائی ـ از خزانه غیب وظیفه میخورد ۵ـدرمجلس است ـ شهری در فرانسه ـ پایه و اساس ـ مخفف‌آتش ۶ـ مدت زمانی که طی آن فردوسی شاهنامه را ساخت۔ دشمنی ۷ـ شیشه سرکه ـ از احجام هندسی ـ کاش ریشه‌اش کنده میشد و جهان روی نیکی میدید ـ حاجت و مقصود ۸ـ زادگاه نیما ـ گشاده رویی هم‌می‌آورد۔ مال دلش گرفتنی‌است ۹ـ یکی از مرکبات که انواع ترش و شیرین دارد ـ دورازحقیقت چنین می‌بیند ـ آب در آن میرود ـ نفی تازی ۱۰ـ شهری در ایران ـ مرکز ۱۱ـ حرف شگفتی و تحسین ـ ظرفپلو۔ گاهی‌ازچشم میپرد ـ ستاره‌یی بردوش دارد ۱۲ـ کنگر که بخورند می‌اندازند ـ شهر دیوان ـ مزه خوشایند ۱۳ ـ از انواع تسبیح ـ در دست شاطر است ـ اتاق نامرغوب۔ ضمیر غایب ۱۴ـ همه جا دنبال شهرت است ـ از فرشتگان مغضوب ـ فرزند میش ۱۵ ـ «بابکان» را به آن اضافه‌کنید تا اثری از صادق هدایت شود.

عمودی :

۱ـ برای همه خاطره انگیز است ـ از ورزشهایی‌که‌سوغات آمریکا است ۲ـ یکی از شهر های نفت‌خیز خاورمیانه ـ از قدیم حلال مشکلات بوده ـ عرب بود و سر از فیلمی‌هندی درآورد ۳ـ حرف تصدیق انگلیسی ـ نمایشنامه ـ از رقصهای خارجی ـ میوه‌بی‌بلا ۴ـ زمانی وزارت دارائی را می‌گفتند ـ از کلیدداران‌بهشت۔ مکان ۵ـ به کسی و چیزی پیوسته ـ با شادمانی برابر است ـ آفتاب عالمتاب ۶ ـ از برداشتنی‌ها ـ نویسنده معروف فرانسه و خالق‌نمایشنامه «کالیگولا» ـ بدین اسلام‌ایمان آورده ۷ـ برابر ـ از امراض جلدی ـ دست نخورده ـ وقتی که اشاره با گوشه چشم باشد ۸ـ رودخانه ترانه‌سرایان شده۔ هرچه به آخر برسد غمکارمند زیادتر میشود ـ گور میگرفت و گور گرفتش ۹ـ عاقبت به جای اصلی می‌نشیند ـ سبب خیرمیشود اگر خدا بخواهد۔ زرنگ از آب می‌گیرد ـ راه میان‌بر ۱۰ـ واحدی در طول خارجی۔ زین و برگ واسب۔ آهنگی در موسیقی ۱۱ ـ مرد دلیر ندارد ـ برای بارکشی‌بکار آید ـ آقای انگلیسی ۱۲ ـ مثل و مانند ـ تا گرم است باید نان چسباند ! ـ چند تا دایره ۱۳ـ برقرار و آباد ـ درخت انگور ـ معده مریض همیشه گرفتارآنست ـ عددی‌درتخته‌نرد ۱۴ـ همیشه بگوئید تا پشیمانی پیش نیاید ـ یکحرف و سه حرف ـ زمانی اتومبیل را می‌گفتند ۱۵ـ رعایتش شرط سالم بودن است ـ با عروس هیچ وقت آبش به یک جوی نرفته !

حل جدول شماره ۸۹۳۶

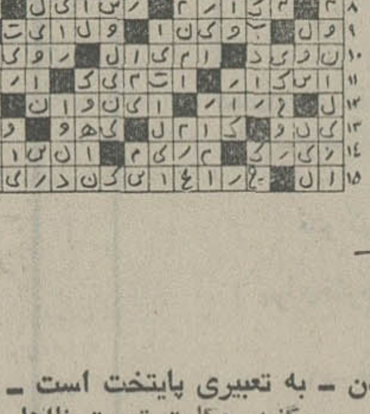

جدول ویژه شماره ۲۹۷

افقی :

۱ـ هردو گلزار است اما با سعدی عطر و بوئی دیگر دارد ۲ـ با پیشوند «داش» قهرمان یکی از آثار معروف صادق هدایت است ـ سر و کارش همه با سنگ است و جنس ـ یاران ۳ـ میان ـ هول و هراس ـ تن‌پوش اقیانوس ! ـ عظیم‌ترین ساز ۴ـ عزیزالسلطان شاه شهید ـ آرایش تئاترال ـ لبخند ۵ـ آتش‌فشانی در جنوب اروپا ـ مخفف داداش ـ دوات را گفته‌اند۔حرف آخرین ۶ـ با «ئیل»سال‌خوک میشود ـ ربح پول ۷ـ دچار ثقل سامعه است ـ زمستان چنین است ـ مرد سوم آلمان نازی ـ ساختنش آشنائی با دف و چنگ میخواهد ۸ـ چیزی نیست ـ سرزمین نیستی ـ از واحد های طول ۹ـ از میوه های بی‌مزه ـ در مورد شراب مقصر اصلی این است ـ از میوه ها ی‌پرخاصیت ـ رودی در ایران ۱۰ـ آهنگساز بزرگ مکتب رمانتیسم آلمان ـ از مخلفات زین و برگ ۱۱ـ در قدیم زدنش مرسوم بود ـ بال مرغ ـ سلطان میدان‌بود و بازنشسته شد ـ سنگین و باوقار ۱۲ـ از ادوات‌بازدارنده۔ رونق داشتن ـ از وسایل تولید صدا ۱۳ـ هویج ـ از اقسام آسیا ـ سال ـ حرف ندا ۱۴ـ دندانی در دهان ـ از اقسام پارچه ـ از جوندگان ۱۵ـ در تاریخ ادبیات انگلستان مقام شامخی دارند .

عمودی :

۱ـ ضیافت نقاب و لباس مبدل ـ سقوط در آن موجب خطرات بسیار است ۲ـ آرزوی منتظرالوکاله ـ معمولا به‌کفش میگیرند ـ تاج مرصع که برسر شاهان می‌آویختند ۳ـ از بیماریها ـ نیت مغشوش ـ زبانش موجب موفقیت هم میشود ـ بهرام آسمانی ۴ـ همجنس بودن ـ به تعبیری پایتخت است ـ ضمیر ۵ـ رودخانه‌یی در شمال ـ برگنبد حکایت تربیت نااهل است ـ باد شمال ۶ـ پرستار ـ از اقسام ماهی ـ معجون روی و مس ۷ـ حرف تعجب ـ معمولا در کپسول است ولی‌با دندان هم می‌گیرند ـ سابقا اهل روسیه را می‌گفتند ـ تمنای آبستن ۸ـ در اداره به عرض مقامات بالا میرسانند ـ بیهوده و پوچ و بی‌فایده ـ مومن پرهیزگار ۹ـ در حضورش معلق زدن خیلی پرروئی میخواهد ـ یک نهم ـ برجای ماندگی ـ در زمستان پوشش بیشتر خواهد ۱۰ـ دریاچه‌یی در سویس ـ گروه ـ از فلزات زودگداز ۱۱ـ یکی‌ازخبرگزاریهای خارجی۔ ادعیه و سرود های داود پیامبر ـ ساده‌ترین قاتق نان ۱۲ ـ از ضمایر ـ کلاسش آمادگی شده است ـ سبزی و شیرینی ۱۳ـ در قدیم‌به‌اطفال مکتب‌خانه می‌آموختند ـ چرخ نامیزان میزند ـ میزنند و می‌شکافند ـ واحد وزن ۱۴ـ پنجره بالا رو شاه نشین۔از خاکبرآید۔ مخلوط قند و آرد و نخودچی و قهوه و امثال آن ۱۵ـ از کارگردانان‌معروف سینما وخالق فیلم « آگراندیسمان » ـ از لوازم سفر عهد کجاوه وتخت روان .

حل جدول شماره ۲۹۶

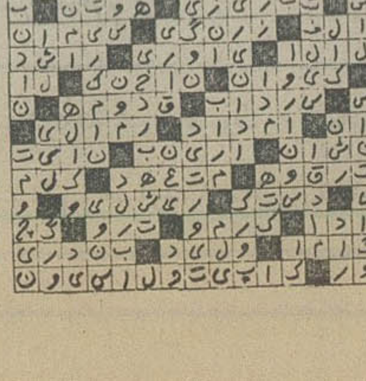

تلویزیون

بلاپونکت

BLAUPUNKT

بلاپونکت بیش از ۸۰ سال است که در صنعت الکترونیک آلمان میدرخشد

آگهی درآمد مقطوع کارکنان بنگاهها ومؤسسات باربری شهری درتهران ، شمیران ، شهرری، کرج و ورامین

طبق ماده ۲۷ قانون بیمه های اجتماعی‌و تصویب‌شورای عالی سازمان بیمه های اجتماعی از تاریخ اول دیماه ۱۳۵۳ درآمد مقطوع کارکنان بنگاه‌ها و موسسات باربری شهری در تهران ، شمیران ، شهرری ، کرج و ورامین بشرح زیر میباشد :

۱ـ منشی ، راننده ، مکانیک روزانه دویست و پنجاه ۲۵۰ ریال .

۲ـ تلفنچی روزانه یکصد و هشتاد ـ۱۸۰ ریال .

۳ـ دربان ، سرایدار ، باربر روزانه یکصد و پنجاه۔ ۱۵۰ ریال .

۴ـ پادو ، نظافتچی روزانه یکصد و ده ـ۱۱۰ ریال .

از کارفرمایان کارگاه های نامبرده انتظار دارد لیست کارگران خود را از تاریخ فوق براساس درآمد های مقطوع تعیین شده تنظیم و حق بیمه را برهمان ماخذ محاسبه و به شعب سازمان ، ارسال و پرداخت فرمایند و در صورت احتیاج به کسب اطلاعات بیشتر میتوانند با شعب مذکورتماس حاصل فرمایند . م الف ۲۰۶۵۶

سازمان بیمه های اجتماعی

دنیای ورزش شنبه‌ها منتشر میشود

«قابل توجه‌مقاطعه کاران وصاحبان صنایع سنگین»

یک دستگاه جرثقیل غول پیکر تمام گردون‌پنجاه تنی با ۶۰ متر ارتفاع‌بام و ۱۶ چرخ لاستیکی وچهار دیفرانسیل ساخت کارخانه‌گوتوالد آلمان آماده‌فروش میباشد .

کرمان .خیابان‌پهلوی ،فروشگاه موحد، تلفن ۵۱۰۶ـ ۴۱۴۴

قابل توجه‌داوطلبان استخدام‌دروزارت اموراقتصادی‌ودارائی

بدین‌وسیله باطلاع کلیه متقاضیان استخدام ادارات دارائی شهرستانها (باستثنای داوطلبان مرکز استخدامی تهران)که تاتاریخ مقرر نسبت بارسال مدارك استخدامی خود بمراکز ذیربط اقدام نموده‌اند میرساند که امتحانات کتبی که شامل ادبیات ـ ریاضیات ـ هوش ـ معلومات عمومی وزبان‌انگلیسی می‌باشد درساعت ۱۵ روز جمعه ۱۱ر۴ر۱۳۵۳ درمراکز پیشکاری دارائی های آذربایجان شرقی ـ کرمانشاه ـ خوزستان ـ فارس ـ ساحلی ـسیستان و بلوچستان ـخراسان‌واصفهان‌برگزار خواهد شد .

داوطلبان میتوانند برای اخذ کارت ورود بجلسه امتحان از تاریخ ۱۱ر۲ر۱۳۵۳ بمراکز استخدامی‌مربوطه مراجعه نمایند ، تاریخ‌و محل امتحان داوطلبان مرکز استخدامی‌تهران(مربوط به‌متقاضیان شهرستان های تهران ـ ساری ـ قزوین ـ گرمسار ـ کرج ـ شهرری ـساوه ـ خمین ـ محلات ـ گرگان و گنبد ـ اراك ـسمنان دامغان سنگسر ـگلپایگان ـ بروجرد۔کاشان۔ نهاوند ـ ملایر والیگودرز متعاقبا از طریق درج آگهی دراین روزنامه باطلاع داوطلبان خواهد رسید .

م الف ۲۰۶۵۵ اداره کل کارگزینی

آگهی‌مناقصه‌شماره۲۳۲۴ر۵۳

راه‌آهن دولتی ایران‌پنجهزاراصله تیر چوبی یازده‌متری مورد نیازرا برطبق مشخصات و شرایط مربوطه‌سی‌انداف یکی از بنادر ایران(خرمشهریاشاهپور) یامرز جلفای ایران یاایستگاه راه آهن مرز ایران و ترکیه از طریق مناقصه خریداری می‌نماید . داوطلبان شرکت درمناقصه میتوانند درساعت‌اداری‌جهت دریافت اسناد مناقصه باداره کل‌کار ـ پردازی مراجعه نمایند .شرکت‌کنندگان درمناقصه باید مبلغ هشتصد هزار ریال بعنوان سپرده شرکت‌درمناقصه‌بحساب شماره ۱۰۹۵ راه‌آهن نزد بانك مرکزی ایران پرداخت نموده و فیش آن یامعادل همان مبلغ ضمانت‌نامه بانکی صادره یکی از بانکهای مجاز ایران که لااقل دوماه اعتبار از تاریخ مناقصه داشته باشد بضمیمه پیشنهاد خود تاساعت ۹ صبح روز ۲۵ر۱۲ر۵۳ مطابق با۱۶مارچ ۷۵ در صندوق پیشنهادها واقع‌دراداره کل کارپردازی بیاندازند .پیشنهادهای واصله ساعت ۱۰ همان روز باز وقرائت خواهد شد . حضور پیشنهاددهندگان یانمایندگان مجاز آنان در جلسه‌مناقصه آزاد است و راه‌آهن درردویاقبول‌هریك یاتمام پیشنهادها مادامی که قرار داد مبادله نشده است جزاو کلامختار‌میباشد به‌پیشنهادفاقد سپرده ومشروط ومبهم وپیشنهادی که بعدازموعد مقرربرسد ترتیب‌اثرداده نخواهدشد سپرده‌برنده وحائز حداقل درجه دوم‌مناقصه‌نگهداری ودر صورت استنکاف از انجام معامله بدون هیچگونه تشریفات بنفع راه‌آهن ضبط خواهد گردید . پرداخت مالیاتی که درایران نسبت بعواید حاصله ازاین معامله بنا به‌تشخیص وزارت دارائی تعلق میگیرد بعهده برنده یابرندگان مناقصه می‌باشد راه‌آهن میتواند صدی بیست وپنج ازمیزان معامله را کسریا اضافه نماید پیشنهادهای واصله از کشورهائی که‌بادولت‌ایران‌پیمان‌معاملات تهاتری دارند باشرایط مساوی‌حق‌تقدم خواهند داشت . اسناد مناقصه‌درمقابل فیش بانکی بمبلغ ۳۰۰ ریال که‌بحساب ۱۰۳۹ راه‌آهن نزد بانك مرکزی‌پرداخت شده تسلیم خواهد شد .

م‌الف ۲۰۶۶۷ راه‌آهن دولتی ایران

امشب درسینماکسری: عشقهای‌پمپی

برنامه‌سینماها

تماشای فیلمهائی که با علامت (×) مشخص شده برای اشخاص کمتر از ۱۸ سال ممنوع‌است

★ **آوای وحش۔ رنگی ـچارلتون‌هستون**
پولیدور(۴۲۶۳۱) ۳۰ر۱۱ـ۳۰ر۱ـ۳۰ر۳ـ۳۰ر۵ـ۳۰ر۷ـ۴۵ر۹

★ **آمارکورد ـ رنگی ـ اثر فدریکوفلینی**
شهرقصه (۶۲۷۲۹۰) ۱۱ـ۳۰ر۲ـ۵ـ۳۰ر۷ـ۱۰

★ **آقامهدی وارد میشود ـ ملك‌مطیعی ـمرجان**
نیاگارا (۶۶۵۳۰۷) ۱۱ـ۱ـ۳ـ۵ـ۱۵ر۷ـ۳۰ر۹
رکس (۳۱۵۲۹۳) ۳۰ر۱۰ـ۳۰ر۲ـ۳۰ر۴ـ۳۰ر۶ـ۳۰ر۸
میامی (۷۵۴۳۲۹) ۱۱ـ۱ـ۳ـ۵ـ۷ـ۱۵ر۹
الوند (۳۵۶۵۳۸) ۱۰ـ۱۲ـ۲ـ۴ـ۶ـ۸
کیهان (۹۵۷۳۶۰) ۹ـ۱۱ـ۱ـ۳ـ۵ـ۷ـ۹
مارلیک (۹۶۳۶۱۶) ۳۰ر۱۰ـ۳۰ر۲ـ۳۰ر۴ـ۳۰ر۶ـ۳۰ر۸
اسکار (۹۲۰۸۸۸) ۱۰ـ۱۲ـ۲ـ۴ـ۶ـ۸
ارانوس (۲۷۹۷۱) ۳۰ر۱۰ـ۳۰ر۲ـ۳۰ر۴ـ۳۰ر۶ـ۳۰ر۸
شهرام (۸۴۴۵۴۹) ۹ـ۱۱ـ۱ـ۳ـ۵ـ۷ـ۹
سیلوانا (۳۶۳۷۷۷) ۳۰ر۱۰ـ۳۰ر۲ـ۳۰ر۴ـ۳۰ر۶ـ۳۰ر۸
سیلورسیتی (۸۶۱۲۰۵) ۳۰ر۱۰ـ۳۰ر۲ـ۳۰ر۴ـ۳۰ر۶ـ۳۰ر۸

★ **اسکالاواك ـ رنگی۔ کرك داگلاس**
بولوار (۶۶۰۲۹۲) ۱۱ـ۳ـ۵ـ۱۵ر۷ـ۱۵ر۹

★ **اژدهای ماجراجو ـسینماسکوپ ـرنگی**
ری (۲۲۵۷۸) ۳۰ر۱۰ـ۳۰ر۱۲ـ۳۰ر۲ـ۳۰ر۴ـ۳۰ر۶ـ۳۰ر۸
فردوسی (۳۱۵۷۸۴) ۱۵ر۱۰ـ۱۵ر۱۲ـ۱۵ر۲ـ۱۵ر۴ـ۱۵ر۶ـ۱۵ر۸
شهاب(۵۴۲۳۹۶) ۱۵ر۱۱ـ۱۵ر۱ـ۱۵ر۳ـ۱۵ر۵ـ۱۵ر۷ـ۱۵ر۹

★ **بکش و زنده‌بمان ـرنگی ـ راجرمور**
شهرتماشا (۹۲۸۶۸۶) ۱۱ـ۱۵ر۱ـ۳۰ر۳ـ۴۵ر۵ـ ۸ـ۱۵ر۱۰
ریولی (۷۵۷۷۷۷) ۱۱ـ ۳ـ ۱۵ر۵ـ ۳۰ر۷ـ ۴۵ر۹
پارامونت (۴۸۳۲۱) ۳۰ر۱۱ـ ۳ـ ۱۵ر۵ـ ۳۰ر۷ـ ۴۵ر۹
ونك (۶۸۴۱۱۶) ۳۰ر۱۱ـ ۳۰ر۲ـ ۵ـ ۳۰ر۷ـ ۱۰

★ **برای هر مشت یك‌دلار ـ سینماسکوپ‌ـرنگی**
سهیلا (۳۱۶۴۲۴) ۳۰ر۱۰ـ۳۰ر۲ـ۳۰ر۴ـ۳۰ر۶ـ۳۰ر۸
پلازا (۴۴۲۵۵) ۱۵ر۱۱ـ۱۵ر۱ـ۱۵ر۳ـ۱۵ر۵ـ۱۵ر۷ـ۱۵ر۹
مراد (۷۵۳۳۸۲) ۹ـ۱۱ـ۱ـ۳ـ۵ـ۷ـ۹
ناهید (۳۴۹۵۰۹) ۱۰ـ۱۲ـ۲ـ۴ـ۶ـ۸
داریوش (۲۶۲۶۵) ۳۰ر۱۰ـ۳۰ر۲ـ۳۰ر۴ـ۳۰ر۶ـ۳۰ر۸

★ **بسوزان عشق ، بسوزان ـرنگی**
ماژستیک (۶۶۸۴۶۱) ۱۱ـ۱۵ر۱ـ۱۵ر۳ـ۱۵ر۵ـ۱۵ر۷ـ۱۵ر۹

★ **پدر تیرانداز ـپسر لنك‌دراز ـرنگی**
برلیان (۳۹۳۵۳۵) ۹ـ۱۱ـ۱ـ۳ـ۵ـ۷ـ۹

★ **ترینیتی در غرب وحشی ـ رنگی ـ ترنس‌هیل**
سانترال (۹۲۸۶۸۶) ۱۱ـ۱ـ۳ـ۵ـ۷ـ۱۵ر۹
متروپل (۳۱۹۴۱۰) ۹ـ۱۱ـ۱ـ۳ـ۵ـ۷ـ۹
رویال (۸۲۹۷۸۵) ۱۰ـ۱۲ـ۲ـ۴ـ۶ـ۸ـ۱۰

★ **جاگرنات ـ رنگی ـ ریچاردهریس**
شهرفرنگ (۶۲۷۶۲۸) ۱۵ر۱۱ـ۳ـ۱۵ر۵ـ۳۰ر۷ـ۴۵ر۹

★ **جنگجوی ماسین ـجانی وست**
البرز (۳۰۴۲۵۸) ۳۰ر۸ـ۳۰ر۱۱ـ۳۰ر۲ـ۳۰ر۵ـ۳۰ر۸

★ **(×) خواسته‌های‌سرکش‌ـرنگی۔ ایلای‌والاك**
دیاموند(۸۲۸۴۰۰)۱۵ر۱۱ـ۴۵ر۱ـ۳۰ر۳ـ۳۰ر۵ـ۳۰ر۷ـ۴۵ر۹

★ **خاك ـ بهروز وثوقی ـ فرزانه تاییدی**
کاپری (۹۲۸۴۰۱) ۱۱ـ ۳ـ ۵ـ ۷ـ ۱۵ر۹

★ **دو دختر در یك پیژاما ـ رنگی ـ فیلیپ‌نیکو**
آتلانتیک (۶۲۷۱۷۱) ۱۵ر۱۱ـ۳۰ر۱ـ۳۰ر۳ـ۳۰ر۵ـ۳۰ر۷ـ۳۰ر۹

★ **دختر اژدها ـ سینماسکوپ ـرنگی**
اونیورسال (۹۲۶۹۵۳) ۱۱ـ۱ـ۳ـ۵ـ۱۵ر۷ـ۳۰ر۹
پاسیفیک (۷۵۳۳۱۱) ۳۰ر۱۱ـ۳۰ر۳ـ۳۰ر۵ـ۳۰ر۷ـ۳۰ر۹
تیسفون (۹۵۸۸۸۲) ۳۰ر۱۰ـ۳۰ر۲ـ۳۰ر۴ـ۳۰ر۶ـ۳۰ر۸
آستارا (۸۷۴۰۲۲) ۳۰ر۱۰ـ۳۰ر۲ـ۳۰ر۴ـ۳۰ر۶ـ۳۰ر۸

★ **دزد آشوبگر ـ رنگی ـ ششی کاپور**
حافظ (۳۹۱۰۷۴) ۳۰ر۱۰ـ۳۰ر۲ـ۳۰ر۴ـ۳۰ر۶ـ۳۰ر۸

★ **روسیاه ـ ارتش هشت نفره**
آسمان‌آبی (۳۴۱۶۶۸) ۹ـ۱۱ـ۱ـ۳ـ۵ـ۷ـ۹

★ **(×) سادیسم ـ رنگی ـ سینماسکوپ**
رادیوسیتی (۴۳۳۲۰) ۱۵ر۱۱ـ۳۰ر۳ـ۳۰ر۵ـ۳۰ر۷ـ۳۰ر۹

★ **سربلند ـ رنگی ـ جودون‌بیکر**
تخت‌جمشید (۴۳۵۵۰) ۱۱ـ ۲ـ ۴ـ ۶ـ ۸ـ ۱۰

★ **سیتا و گیتا ـ رنگی دارمندرا**
همای (۳۱۱۶۶۹) ۳۰ر۱۰ـ۳۰ر۲ـ۳۰ر۴ـ۳۰ر۶ـ۳۰ر۸

★ **شش خرس و یك دلقك ـ رنگی**
سینه‌موند (۴۸۳۲۲) ۱۱ـ۳ـ۵ـ۷ـ۹

★ **شش سك گانگستر ـ رنگی ـ بایرون‌میب**
تاج (۳۱۳۸۶۴) ۱۰ـ ۱۲ـ ۲ـ ۴ـ ۶ـ ۸ـ ۱۰

★ **شاهین سرخ ـ سینماسکوپ ـرنگی**
دروازه‌طلائی (۳۵۲۱۶۰) ۹ـ۱۱ـ۱ـ۳ـ۵ـ۷ـ۹

★ **ضریب مرك ـ رنگی۔ کلینت‌ایستوود**
گلدیس (۶۲۸۷۱۳) ۲ـ۴۰ر۳ـ۷

★ **عاطفه وجسم ـ رنگی ـنجلافتحی**
ایران (۳۱۶۳۵۴) ۳۰ر۱۰ـ۳۰ر۲ـ۳۰ر۴ـ۳۰ر۶ـ۳۰ر۸
پرسپولیس (۵۳۸۰۸۳) ۱۰ـ۱۲ـ۲ـ۴ـ۶ـ۸
کارون (۹۵۵۱۶۵) ۳۰ر۱۰ـ۳۰ر۲ـ۳۰ر۴ـ۳۰ر۶ـ۳۰ر۸

★ **عشق سوزان رافائل ـرنگی ـ موریس‌رونه**
امپایر(۶۲۳۹۴۲) ۱۵ر۱۱ـ۳۰ر۱ـ۳۰ر۳ـ۳۰ر۵ـ۳۰ر۷ـ۴۵ر۹

★ **عشقهای پمپی ـ رنگی۔ سینماسکوپ**
کسری (۸۲۶۹۳۹) ۱۱ـ۲ـ۴ـ۶ـ۸ـ۱۰

(×) **عشق نفرت انگیز ـ سینماسکوپ ـرنگی**
پارك (۳۱۹۶۳۷) ۹ـ۱۱ـ۱ـ۳ـ۵ـ۷ـ۹

★ **فارنهایت ۴۵۱ ـرنگی**
تخت‌جمشید (۴۳۵۵۰) ۱۱ـ۲ـ۴ـ۶ـ۸ـ۱۰

★ **کنیز من ـ رنگی ـ لاندوبوزانکا**
ب.ب (۸۲۹۶۴۱) ۱۰ـ۱۲ـ۲ـ۴ـ۶ـ۸ـ۱۰

★ **کبوتر خونین ـ رنگی ـ سینماسکوپ**
دروازه‌طلائی (۳۵۲۱۶۰) ۹ـ۱۱ـ۱ـ۳ـ۵ـ۷ـ۹

★ **گانگسترهای زبل‌دردم ـرنگی‌ـسینماسکوپ**
گلدن‌سیتی (۶۶۳۲۶۹) ۳۰ر۱۱ـ ۳۰ر۳ـ ۳۰ر۵ـ۳۰ر۷ـ۴۵ر۹

★ **گودزیلا وغول‌آهنین ـرنگی**
ساینا (۳۵۲۴۴۲) ۹ـ۱۱ـ۱ـ۳ـ۵ـ۷ـ۹
رنگین‌کمان (۷۵۶۷۶۰) ۳۰ر۱۰ـ۳۰ر۲ـ۳۰ر۴ـ۳۰ر۶ـ۳۰ر۸
دریا (۳۴۱۷۴۶) ۳۰ر۱۰ـ۳۰ر۲ـ۳۰ر۴ـ۳۰ر۶ـ۳۰ر۸
موناکو (۷۹۵۵۹۶) ۹ـ۱۱ـ۱ـ۳ـ۵ـ۷ـ۹

★ **کندی ـ زیر دامن‌منو نگانکن**
ستاره (۵۳۹۷۲۱) ۹ـ۱۱ـ۱ـ۳ـ۵ـ۷ـ۹

★ **گناه و رهائی**
آریا (۳۱۹۸۸۴) ۹ـ۱۱ـ۱ـ۳ـ۵ـ۷ـ۹

★ **مواظب کلاه‌باش ـ فردین**
اروپا (۳۰۳۱۷۹) ۳۰ر۱۰ـ۳۰ر۲ـ۳۰ر۴ـ۳۰ر۶ـ۳۰ر۸
آسیا (۴۲۹۰۹) ۱۱ـ۱ـ۳ـ۵ـ۱۵ر۷ـ۳۰ر۹
مولن‌روژ (۷۵۲۹۲۹) ۹ـ۱۱ـ۱ـ۳ـ۵ـ۷ـ۹
شهوند (۳۵۴۰۴۰) ۳۰ر۱۰ـ۳۰ر۲ـ۳۰ر۴ـ۳۰ر۶ـ۳۰ر۸
لیدو (۹۵۱۲۸۲) ۹ـ۱۱ـ۱ـ۳ـ۵ـ۷ـ۹
نپتون (۷۶۰۱۳۶) ۹ـ۱۱ـ۱ـ۳ـ۵ـ۷ـ۱۵ر۹
ژاله (۳۰۴۱۲۰) ۳۰ر۱۰ـ۳۰ر۲ـ۳۰ر۴ـ۳۰ر۶ـ۳۰ر۸
المپیا (۹۲۶۷۹۷) ۳۰ر۱۰ـ۱ـ۳ـ۵ـ۷ـ۹
چرخ‌فلك (۹۵۰۵۵۸) ۱۰ـ۱۲ـ۲ـ۴ـ۶ـ۸
توسکا (۵۳۹۵۴۴) ۳۰ر۱۰ـ۳۰ر۲ـ۳۰ر۴ـ۳۰ر۶ـ۳۰ر۸
پاسارگاد (۳۴۲۷۸۲) ۹ـ۱۱ـ۱ـ۳ـ۵ـ۷ـ۹
شرق (۵۳۴۰۲۴) ۳۰ر۱۰ـ۳۰ر۲ـ۳۰ر۴ـ۳۰ر۶ـ۳۰ر۸

★ **مشتهای‌شکست ناپذیر۔ سینماسکوپ‌ـرنگی**
ری (۲۲۵۷۸) ۳۰ر۱۰ـ۳۰ر۲ـ۳۰ر۴ـ۳۰ر۶ـ۳۰ر۸

★ **ملاقات در ماژوکا ـ شعله**
پردیس (۳۰۴۲۵۹) ۹ـ۱۱ـ۱ـ۳ـ۵ـ۷ـ۹

سئانس انگلیسی
گلدیس ساعت ۳۰ر۹ (ضریب مرگ)

ایران بافرستادن نفت مصر را از بحران نجات داد

شاهنشاه آریامهر و پرزیدنت سادات در زمینه های اساسی مسائل خاورمیانه و همکاریهای دو جانبه ایران و مصر ، به توافق کامل دست یافتند .
این مطلب را عبدالعزیزحجازی نخست وزیر مصر دیشب اعلام داشت و بیانیه‌ای که وسیله خبرگزاری خاورمیانه انتشار یافت از قول حجازی می‌گوید، رهبران دو کشور در زمینه استراتژی سیاسی ، لزوم عقب نشینی نیروهای اسرائیل ازکلیه سرزمین های‌عرب، حقوق مردم فلسطین نسبت بسرزمین‌اجدادی خود و همچنین حفظ شخصیت اسلامی بیت‌المقدس به توافق کامل رسیدند .
حجازی‌گفت، مذاکرات رهبران دو کشور نشان داد که ایران و مصر نقش اساسی درتوسعه وحدت اعراب و مسلمانان ، تحکیم مناسبات میان ایران و اعراب و پایان دادن به‌هرگونه تضاد موجوددرمنطقه، برعهده گرفته‌اند .

★ پایان سفر تاریخی

سفر تاریخی شاهنشاه و شهبانو به خاورمیانه که دیدار رسمی از اردن و مصر را دربرداشت بعد از ظهر امروز پایان گرفت و اعلیحضرتین در میان موجی از احساسات و بدرقه گرم‌مردم قاهره، بهمانگونه که‌روز چهار شنبه گذشته بهنگام ورود به پایتخت مصر از اعلیحضرتین استقبال کردند، رهسپار اروپا شدند .
سفر اعلیحضرتین به خاورمیانه از دوشنبه هفته گذشته آغازشد و شاهنشاه و شهبانوتا چهار شنبه‌میهمان ملک‌حسین و ملکه علیاء بودند .
پرزیدنت سادات و همسرش و دیگر مقامات عالیرتبه مصری که از نخستین لحظات ورود اعلیحضرتین به‌قاهره اغلب‌همراه بودند، امروز نیز بدرقه گرمی از شاهنشاه ایران در فرودگاه قاهره بعمل آوردند. رهبران‌دو کشوردرپای‌پلکان هواپیمادقایقی دست های یکدیگر را فشردندو و به تجدید دیدار در آینده نزدیک ابراز امیدواری کردند.
شاهنشاه و سادات دیشب‌در فرصت ضیافت شام و همچنین پیش از ظهر امروز قبل‌ازپایان گرفتن سفر رسمی‌اعلیحضرتین به قاهره به گفتگوهای خویش ادامه دادند .

★ بیانات شاهنشاه

دیشب شاهنشاه و شهبانو، ضیافت شامی بافتخار سادات‌و همسرش در کاخ عابدین برپا داشتند. در این ضیافت علاوه برهیات‌وزیران، برخی‌ازشخصیت های برجسته مصری‌نیز شرکت داشتند و شاهنشاه طی بیاناتی ازمیهمان‌نوازی‌دولت وملت‌مصر عمیقا تشکر کردند و چنین فرمودند :
« بعد از چهار روز که از مسافرت شهبانو و من به کشور شما میگذرد ،ازپذیرائی ها و محبت‌هائی که از شخص رئیس جمهوری ، دولت ایشان و ملت مصر دیده‌ایم بی اندازه متشکر و قلبا ممنون هستیم . آثار تاریخ کهنزو باعظمت و هنر بی همتای شما تاثیر عمیقی درما گذاشت ، علائقی که از قدیم بین دو ملت مسلمان ایران و مصر موجود بوده امروز بمرحله‌ای رسیده‌که فکر میکنم آثار آن در آینده‌بهتر و بیشتر‌ظاهرخواهد شد. فرصت های‌گرانبهائی برای من پیدا شد که با حضرت رئیس جمهوری صمیمانه صحبت کنیم که این فرصت ها فراموش نشدنی است. صمیمانه به ملت مصر تبریک می گوئیکه رهبری باچنین فکر پخته و دور اندیشانه‌ای دارد که مسلما ملت و کشور مصر را به آینده درخشانی راهنمائی‌خواهندکرد .
باتشکر مجدداز تمام محبت هائی که بما شده است، می توانم بگویم که مسلما قلب شهبانو ومن وهمراهان من پیش شما باقی خواهد ماند و می توانید روی صمیمیت‌و دوستی ما حساب‌کنید.»
شاهنشاه آریامهردرپایان‌بیاناتشان سلامت وسعادت حضرت رئیس جمهوری مصر وبانو سادات و سربلندی ملت مصر را آرزو نمودند.

علیاحضرت شهبانو و بانوجیهان سادات بهنگام‌دیدار از موزه‌معروف قاهره که آثار نگاهداری شده درآن یکی از گنجینه های پر ارزش تمدن مصرباستان‌است.

★ پاسخ سادات

سادات در پاسخ شاهنشاه طی سخنانی گفت، « ملاقات و زیارت شما فرصتی استکه ما می‌توانیم قدردانی خودرااز شما بیان کنیم. دو ملت ایران و مصر دارای تمدنی کهنسال‌هستند. این افتخار ماست که برادر من شاهنشاه و ملت ایران در مواقع سختی از ما حمایت کرده‌اند.در ماه گذشته وقتی که بابحرانهای‌زیاد، بعد از جنگ که‌هر ملتی بعد از جنگ با آن روبرو میشود مواجه بودیم بحران جدیدی در انتظار ما بود که مامحتاج‌نفت‌بودیم، فرستاده‌ای برای برادرم شاهنشاه فرستادیم، خیلی سریع برای ملت مصر نفت فرستادند وملت مصر بدین ترتیب از بحران نجات یافت.» سادات افزود:« برادرم شاهنشاه‌آریامهر هم‌چنین بنام ملت ایران اعلام کردند که ایران آماده ترمیم خرابیهای جنگ است . باید باین نکته اشاره کنم که ملاقات مانقطه تحولی در روابط ایران و مصر بویژه در این منطقه خواهد بود ومیتوانم بگویم که دیگر کسی در جهان نمی تواند بگوید که می تواند باین روابط برادرانه و دوستانه خللی‌وارد آورد .» من از خداوند متعال مسئلت مینمایم که برادر عزیزم شاهنشاه آریامهر وخواهرم علیاحضرت شهبانوی ایران را همیشه سلامت بدارد و آرزوهای ایشان را برای ملت ایران تحقق بخشد.

★ مصاحبه دو رهبر

بعد ازظهر دیروز بهنگام‌دیدار از پرستشگاه«ابوسمبل» ،پرزیدنت سادات‌که‌اعلیحضرتین راهمراهی میکرد، در گفتگوئی باخبرنگار رادیو قاهره اظهار داشت:«جای خوشوقتی است‌که‌سفر شاهنشاه و شهبانو به مصر این فرصت را بمن داد تابدین وسیله مراتب قدردانی‌وحق‌شناسی خودومردم مصر را برای رویه‌ای که معظم‌له مبنی برپشتیبانی ازخواست‌اعراب در پیش گرفته‌اند ، نسبت به اعلیحضرتین و ملت برادر ایران ابراز دارم.در حال حاضر ایران دربرتو رهبریهای مدبرانه برادرم شاهنشاه آریامهرموقعیت شایسته تمدن خودرا در صحنه جهانی بازیافته است . » سادات سفر شاهنشاه و شهبانو را به مصر نقطه عطفی‌درتاریخ گسترش‌روابط دوستی بین دو کشور نامید و اظهار امیدواری کرد که ایران ومصر بتوانند ، در گسترش عدالت ، برادری و تامین صلح برای تمامی ملت های جهان‌نقش موثری ایفاء کنند شاهنشاه نیز در گفتگوئی‌باخبرنگارارادیو قاهره ضمن تحسین از رهبری، سادات در اداره مصر اظهار داشتند ، بفنگاهدیدارم‌ازمصراز عواطف‌دوستی وبرادری مردم مصر برخوردار شدم. من و شهبانو خاطرات فراموش نشدنی این سفر را که سرشار از احساسات دوستی و برادری ملت و دولت جمهوری عربی مصراست با خود بارمغان خواهیم برد.»

★ توافق های اقتصادی

مطبوعات امروز قاهره برای چندمین روزمتوالی‌به بحث‌درباره سفر شاهنشاه و نتایج مذاکرات ایران و مصرپرداخته‌اندو ازقول نخست‌وزیر مصر نوشته‌اند که ، شاهنشاه آمادگی ایران را برای تقویت پیوند های اقتصادی با مصر و نیز اجرای پروژه‌های مشترک توسط دو کشور وسایر کشور های عربی اعلام کردند و ایران تعهد کرده‌است که ۸۰۰ میلیون دلار در پروژه های بانکی ، صنعتی و نیز عملیات نوسازی مصر سرمایه گذاری‌کند.
نخست‌وزیر مصر خاطر نشان ساخته، که رهبران دو کشوربه مسئله مواد غذائی و ثروت‌های معدنی که یک عامل اساسی در توسعه اقتصادی منطقه است ، توجه خاصی مبذول داشتند . و دیدار شاهنشاه قصد دوکشوررا در توسعه مناسبات ایران و مصر در زمینه های فرهنگی ، اقتصادی آموزش و پرورش مورد تاکید قرار داد .
حجازی هم چنین گفت : کمدر نتیجه‌مذاکرات قاهره‌نخستین گام در جهت تاسیس بانک ایران و مصر باسرمایه ۲۰ میلیون دلار برداشته شده این بانک اجرای چند طرح مشترک را یاری‌خواهد داد .

خبرهای تلفنی شهرستانها

جاده گوش‌ماهی

بندرعباس ـ برای نخستین باردر ایران جاده سراسری جزیره قشم از انواع گوش ماهی ساخته میشود !
این مطلب توسط سلمان مقدمی مدیر کل راموترابری استان ساحلی در کنفرانس انتشاراتی اخیر این اداره مطرح شد . مدیر کل اداره راه در اینمورد اضافه کرد:
در جزیره قشم ، شن و ماسه و سنگ وجود ندارد و حمل این مصالح از بندر عباس نیز تنی ۱۶۰۰ ریال هزینه برمیدارد ، ناچار کمیسیون فنی تصویب کرد بجای شن و ماسه در ساختمان راه سراسری جزیره از انواع گوش ماهی که درقشم بوفور یافت‌میشود استفاده شود .

★ برف‌وباران‌درشهرها

هوای شهر های ساحلی دریای خزر ، از دیشب دگرگون شده‌ودر این‌شهرها، بطور متناوب ، باران می‌بارد .
آمل ، رشت ، بندرپهلوی و چالوس ، دیشب باران سنگین و بی‌امانی راپشت‌سر داشتند و ریزش باران در این شهرها ، تاظهر امروز ادامه یافت .

تاسیس دانشکده در اردبیل

اردبیل ـ در اردبیل ، دانشکده کشت و صنعت تاسیس میشود .
این دانشکده از سال تحصیلی آینده دانشجو می‌پذیرد .
هیات امنای دانشگاه آذرآبادگان پس از مطالعه و تحقیق پیرامون استعداد جذب‌فارغ‌التحصیلان اردبیل از سوی این دانشکده ، تصمیم گرفت ، هیاتی از مقامات و استادان دانشکده را به اردبیل اعزام دارد .
در سفر این هیات ، در چند روستای اردبیل ، زمین های زیادی به دانشکده در شرف تاسیس این شهرستان برایگان هدیه شد .

شهردار جدید بیرجند

بیرجند ـ انجمن شهر بیرجند مهندس هاشم شالچیان را بعنوان شهردار جدید این شهر برگزید .
مهندس شالچیان عضو رسمی هیات علمی دانشکده علم و صنعت ایران است و چهل سال دارد .
شهردار قبلی ، کاظم غنی بود، که با پایان گرفتن‌دوره دوساله خدمتش‌از سمت‌خود، کناره گرفت .

ساخت‌وفروش ال‌اس‌دی غیر قانونی شد

ورود مواد شیمیائی روان‌گردان چون ال‌اس‌دی بدون اجازه وزارت بهداری به ایران ممنوع خواهد شد و هرکس موادمزبور رابسازد ، بفروشد یابرای فروش عرضه کند ویابدون اجازموزارت بهداری وارد یا نگاهداری کند به مجازات حبس از ۶۱ روز تا دائم محکوم خواهد شد .
کمیسیون بهداری مجلس شورای ملی لایحه مربوط به مواد روان گردان را تصویب کرد .
براساس این لایحه ، مواد روان گردان‌عبارتنداز مواداعتیاد آوری چون‌ال‌اس‌دی و ال‌اس ـدی ۲۵ـآمو باربی‌تال ـپی‌یرادول ـفنو باربی‌تال آمفتامین .
همین لایحه صراحت دارد که وزارت بهداری مجاز است‌برخی از این مواد را که در فهرست شماره یک آن ضمیمه است ، منحصرا برای تحقیقات علمی‌و یا مصارف پزشکی تهیه ویا وارد کرده و طبق آئین‌نامه‌ای که به تصویب کمیسیون های بهداری مجلسین خواهد رسید بمقادیر محدود فقط در اختیار سازمان های تحقیقی و پزشکی و دولتی یا وابسته بدولت ویاسازمان‌های تحقیقی و پزشکی دیگری که صلاحیت آنها از طرف دولت تائید شده باشد ، قرار دهد .

دانشگاه فارابی درده‌رشته‌دانشجومیپذیرد

دبیرخانه دانشگاه فارابی‌سرگرم مطالعه برنامه ها و تاریخ تشکیل این دانشگاه که در دو رشته فرهنگی‌وهنری شروع بکارخواهد کرد میباشد .
این دانشگاه که رئیس آن هفته قبل به پیشگاه شاهنشاه آریامهر معرفی شد در رشته های مدیریت فرهنگی ، برنامه ریزی فرهنگی، تربیت مروجین فرهنگی ، روابط فرهنگی‌بین‌المللی،فرهنگ و تاریخ هنر ، علوم محیط زیست ، شهر سازی و معماری طبیعی ، هنر تجسمی ، هنر های نمایشی و سینما دانشجو می‌پذیرد . اجرای این برنامه و پذیرش دانشجو در طول زمان انجام خواهد گرفت و در ابتدا رشته‌هائی که بیشتر مورد نیاز مملکت است دایر خواهد شد و بتدریج تکامل خواهد یافت .
در برنامه این دانشگاه همچنین رشته های‌خاصی‌راجع‌به فرهنگ آسیا ، فرهنگ‌آفریقا و رشته‌هائی که جنبه‌تخصصی دارند مثل‌موزه داری اضافه خواهد شد .
دکتر جمشیدبهنام‌رئیس دانشگاه فارابی هم اکنون مشغول مطالعه و تدوین برنامه ها وطرح ایجاد ساختمان و سایر احتیاجات این واحداستکه گفته میشوددرآینده جزئیات آن اعلام خواهد گردید.

جسد سیزدهمین قربانی برف وبهمن

بقیه از صفحه حوادث

که در محل اول یال چهارم «چهارپالان» وسیله گروه اعزامی کشف شده بود به محض مساعد شدن وضع هوا به پائین انتقال دهند . سرانجام ساعت ۷ بعد از ظهر با تلاش فراوان ، جسد از محل بین « آبشار دوقلو » و اولین کافه در حالیکه‌هشتاد نفر از دانشجویان آنرا به نوبت و دسته دسته روی دوش حمل می‌کردند بسرسند انتقال داده شد . جسد در میان تاثر و ناراحتی شدید دانشجویان و همکلاسیهای محمد سیدی با آمبولانس به اداره پزشکی قانونی تهران حمل گردید .
محمد سیدی اهل قم بود و با یکی از دوستان خود بنام «قربانی» به ارتفاعات البرز رفته بود آندو در راه‌بازگشت گرفتار برف و کولاک شدند . «قربانی» با استقامت زیاد خود و بحالت نرمش توانست شب را به صبح برساند . اما محمد سیدی که مسافتی از «قربانی» عقب افتاده بودبدون آنکه فریاد های‌پی‌درپی دوست خود را بشنود براثر سرمای شدید جان سپرد .
خبرنگار اطلاعات در شمیران کرده است : طی روز های اخیر که گروههای تجسس پی‌درپی به ارتفاعات میرفتند از حمایت ماموران کلانتری «سربند» برخوردار بودند و این مساله در سرعت بخشیدن به عملیات گروهها سخت‌موثر بود .

آگهی

اهالی محترم شهرستان اراک

در اجرای ماده ۹ قانون نوسازی و عمران شهری که قسمت اخیر آن عینا درج میگردد (شهرداری های مشمول این قانون مکلفند هرپنجسال یکبار ممیزی‌عمومی را تجدید کنند وهرگاه در پایان مدت پنجسال تجدید ممیزی بعمل نیامده باشد ممیزی قبلی تا اعلام‌نتیجه ممیزی جدید معتبر خواهد بود) ممیزی پنجساله دوم قریبا‌شروع خواهد شد بنابراین انتظار دارد با مامورین ممیزی که کارت شناسائی همراه دارند برحسب وظیفه بتمام منازل و مستغلات شهر مراجعه خواهند نمود نهایت همکاری را مبذول‌و معمول‌فرمایندتاممیزی‌باسلوب‌صحیح‌و دراسرع‌وقت صورت پذیرد که‌موجبات برای تضییع حق مودیان‌محترم فراهم نشده و شهرداری نیز از این حیث دچار اشکال نگردد .

شهردار اراک ـ شهابی

آگهی مناقصه

دانشکده علم و صنعت ایران واقع در انتهای سی‌متری نارمک دستمزد کلیه کارهای ساختمانی سالن امتحانات خود را به میزان ۱۲۰۰ متر مربع به مناقصه میگذارد . شرکت کنندگان می‌توانند تاآخروقت‌روز یکشنبه‌ه‌را۱۱ر۵۳ همروزه باستثناء پنجشنبه و ایام تعطیل از ساعت ۸ ونیم الی ۱۲ ظهر برگ شرایط شرکت در مناقصه را از دفتر فنی دانشکده دریافت نمایند .

دفتر روابط عمومی

آگهی پذیرش دانشجو

کلاسهای آزاد رادیو و تلویزیونی
دانشگاه پهلوی با همکاری رادیووتلویزیون ملی‌ایران ـ مرکز فارس

دانشگاه پهلوی با همکاری رادیو تلویزیون ملی ایران ـ مرکز فارس از تاریخ ششم بهمن‌ماه ۵۳ درس فارسی عمومی (۱۰۱) ، روانشناسی عمومی (۲۰۳) واصول علم اقتصاد (۲۰۱)را برای‌ساکنان مناطق‌زیرپوشش تلویزیونی استان فارس ازطریق رادیو تلویزیون بصورت کلاس های آزاد تدریس خواهد کرد .
هدف از تشکیل این کلاسها فراهم آوردن موجبات بالا بردن سطح دانش عمومی وتامین نیروی انسانی برای رشته‌های مورد نیاز کشور است. در دوره اول این کلاسها دروسی در زمینه‌های کتابداری، حسابداری و مددکاری ، روانی و اجتماعی تدریس خواهد شد .
دانشگاه پهلوی درصورت اخذ نتایج لازم از ارائه این دروس، برنامه‌های رشته های فوق‌الذکر و رشته‌های دیگر و نیز نوع مدارک را اعلام خواهد داشت .
به عموم داوطلبان شرکت کننده‌ایکه امتحانات مربوط بهریک‌ازدروس فوق‌الذکر را باموفقیت گذرانده باشند شهادتنامه‌ای دال برموفقیت در آن درس داده خواهد شد .
این شهادتنامه‌ها برای بدست آوردن‌درجات علمی براساس مقررات و ضوابط آموزشی دانشگاه پهلوی معتبر خواهد بود .
داوطلبانی که در مناطق زیر پوشش‌تلویزیونی فارس سکونت دارند میتوانند درخواستنامه زیر را تکمیل کرده وحداکثر تا روز ششم بهمن‌ماه به‌دفتر کلاسهای آزاد رادیو تلویزیونی‌دانشگاه پهلوی به آدرس: شیراز ـ خیابان لطفعلی خان‌زند ـ نارنجستان ـ ارسال دارند .

دانشگاه پهلوی

اینجانب ..... نام خانوادگی .....
دارنده شناسنامه شماره ..... صادره از .....
تاریخ تولد ..... آخرین مدرک تحصیلی ..... از .....
داوطلب شرکت در کلاس های آزادرادیو تلویزیونی دانشگاه پهلوی‌میباشم
و مایلم در این دوره درس :
فارسی عمومی (۱۰۱) ☐ درس روانشناسی عمومی (۲۰۳) ☐
و درس اصول علم اقتصاد (۲۰۱) ☐ را بگیرم . در مربع جلو هر درس
میخواهید انتخاب کنید علامت × بگذارید .)
خواهشمندم اطلاعات درباره موادو مدارک آموزشی را به آدرس ذیل :
برای اینجانب بفرستید .
تاریخ ..... امضا .....
هریک از دروس با شماره‌ای مشخص‌شده است .

آگهی مجدد اعزام کارآموز به ایالات‌متحده آمریکا

بمنظور تربیت کادر آموزشی «مجتمع های آموزش فنی و حرفه‌ای » عده‌ای ازدارندگان فوق‌دیپلم‌ـلیسانس، فوق لیسانس ، در رشته های مهندسی الکترونیک ، مهندسی الکترونیک ، مهندسی الکترومکانیک ، مهندسی مکانیک ، مهندسی ارتباطات تلفنی ، مهندسی رادیو و تلویزیون از طریق امتحان و مسابقه و بعنوان کارآموز انتخاب وجهت طی یک دوره کارآموزی به ایالات متحده امریکا اعزام‌می‌گردند. هزینه رفت و برگشت‌و اقامت‌وزندگی وکارآموزی‌از طریق‌طرح‌پرداخت‌خواهد شد . کارآموزان در مراجعت به کشور با حقوق مکفی استخدام و عهده‌دار تدریس در مجتمع های آموزش فنی و حرفه‌ای تهران‌ومراکز استان‌هاخواهند شد .
داوطلبان واجد شرایط می‌توانند مدارک لازم زیر را بادست سفارشی به دفتر طرح مجتمع‌های آموزش فنی و حرفه‌ای واقع در خیابان ایران نوین روبروی سازمان آب تهران ـ ساختمان سفید شماره ۳۰۹ منطقه پستی ۱۴ طوری ارسال دارند که حداکثر ده روز از تاریخ انتشار این آگهی به دفترطرح واصل گردد . به مدارک‌ناقص‌یامدارکی که در خارج‌از وقت مقرر واصل گردد ترتیب اثر داده نمی شود .

مدارک لازم
۱ـ فتوکپی آخرین مدرک‌تحصیلی
۲ـ فتوکپی برگ خاتمه خدمت یا معافیت دائم
۳ـ عکس ۴ × ۶دو قطعه
۴ـ برگ تنظیم شده درخواست‌شغل طبق نمونه زیر

کارت ورودی به جلسه امتحان روزچهارشنبه‌دوم‌بهمن‌ماه۵۳ دردفترطرح توزیع میشود و امتحان ساعت ۹صبح‌روز جمعه ۴ بهمن ماه ۵۳ انجام خواهد گرفت . محل امتحان در موقع توزیع کارت ورود به جلسه باطلاع داوطلبان خواهد رسید .
توضیح: کارکنان آموزشی و اداری‌وزارت آموزش وپرورش درصورت‌دارا بودن شرایط می توانند در امتحان مربوط شرکت نمایند و بجای برگ خاتمه خدمت فتوکپی آخرین حکم استخدامی خود را ارسال دارند .

نام خانوادگی	نام
نام پدر	شماره شناسنامه
محل صدور	تاریخ تولد
مدرک تحصیلی	رشته تحصیلی
نشانی . شهر	خیابان
شماره	تلفن
صندوق پستی	م الف ۲۰۴۱۵

قابل‌توجه‌جویندگان کار

از جویندگان کار برای مشاغل زیردعوت میشودجهت مصاحبه‌و راهنمائی شغلی تاتاریخ ۲۸ر۱۰ر۱۳۵۳به اداره‌نیروی انسانی رشت واقع در خیابان پهلوی کوچه فایق ودرشهرستان‌ها به نزدیکترین مرکز کاریابی‌واشتغال محل‌سکونت خودمراجعه نمایند، کارگران ماهرو نیمه ماهرکه دارای گواهینامه‌مهارت حرفه‌ای از مراکز آموزش حرفه‌ای ذیصلاح باشند حق‌تقدم خواهند داشت.

ردیف نام شغل	تحصیلات	تعداد
۱ـ منشی وماشین نویس فارسی ولاتین	دیپلم‌منشی‌گری	۷ نفر
۲ـ تکنیسین برق‌ورآمو ساختمان	فوق دیپلم‌برق	۸ نفر
۳ـ حسابدار صنعتی	لیسانس یاحداقل فوق دیپلم	۱ نفر
۴ـ مهندس دررشته‌های معماری وراه‌وساختمان ومکانیک	لیسانس یافوق لیسانس	۱ نفر
۵ـ نقشه‌بردارونقشه‌کش	فوق دیپلم	
۶ـ فوق‌دیپلم رشته مکانیک، تراشکاری‌وفلزکاری	فوق دیپلم	۱۲نفر
۷ـ تکنیسین آزمایشگاه ،رادیولوژی و بیهوشی زن یامرد	دیپلم یافوق‌آزمایشگاه	۹ نفر
۸ـ دکتر متخصص دررشته های‌رادیولوژی، علوم آزمایشگاهی بیهوشی، جراحی عمومی، زنان‌وزایمان وپزشک عمومی زن یامرد.	پزشکی	۸ نفر
۹ـ ماما		۷ نفر
۱۰ـ بهیار زن	لیسانس یا فوق‌لیسانس	۲۰نفر
۱۱ـ کارمند اداری	مدرک‌بهیاری	۸۰نفر
۱۲ـ مکانیک ماشین‌آلات	دیپلم‌ریاضی، طبیعی وادبی	۶ نفر
۱۳ـ استادکار تاسیسات	ششم ابتدائی یاسیکل	۴ نفر
۱۴ـ خدمتگزارو کارگر ساده زن‌ومرد	ششم ابتدائی	۱ نفر
۱۵ـ راننده بیل هیدرولیکی، سنگ شکن، لیفتراك ،کمپرسور وماشین‌پخت اسفالت	ششم ابتدائی	۲۹نفر
۱۶ـ فورمن	دیپلم	۷ نفر
۱۷ـ راننده غلطك وغلطك ویبره	ششم ابتدائی‌یادوم پیکار	۴ نفر
۱۸ـ راننده پایه یك‌ودوم همگانی	ششم ابتدائی	۴ نفر
۱۹ـ نگهبان ،باغبان، بناء، مرآشپز،	ششم ابتدائی	۹ نفر
۲۰ـ نقاش ساختمان	خواندن ونوشتن	۱۴نفر
م الف ۱۲۰۶۱۳		۲ نفر

اداره کل اشتغال ـ وزارت کاروامور اجتماعی

آگهی پذیرش دانشجو برای دوره فوق لیسانس جغرافیای طبیعی دانشگاه ملی ایران در نیمسال دوم سال تحصیلی ۵۳-۵۴

دانشکده ادبیات و علوم انسانی دانشگاه ملی ایران در نیمسال دوم‌سال تحصیلی ۵۴ـ۱۳۵۳ برای دوره فوق لیسانس‌جغرافیای‌طبیعی تعدادی‌دانشجو با شرایط زیر می‌پذیرد :

شرایط :
۱ـ فقط دارندگان لیسانس در رشته جغرافیا از دانشگاههای معتبر می‌توانند برای شرکت در مسابقه‌ورودی داوطلب شوند :
۲ـ معدل کل لیسانس داوطلبان نباید از معادل «ب» بر نظامهای مختلف نمره‌گزاری کمتر باشد .

مدارک لازم :
داوطلبان واجد شرایط میتوانند از تاریخ نشر این آگهی‌تاظهر روزشنبه ۱۲ بهمن ماه ۱۳۵۳ تقاضانامه خود را شامل نام و نام خانوادگی ، نام پدر ، شماره شناسنامه ، محل صدور، تاریخ و محل تولد ، نشانی کامل و شماره تلفن بخط خود و بطور خوانا تنظیم نموده و با مدارک مشروحه در زیر به دبیرخانه دانشکده‌ادبیات‌وعلوم انسانی دانشگاه ملی ایران (اوین) تسلیم‌نمایند و یا به نحوی با پست سفارشی ارسال دارند که تاظهر روز شنبه ۱۲ بهمن‌ماه به دبیرخانه دانشکده ادبیات و علوم انسانی رسیده باشد .
۱ـ فتوکپی ریز نمرات دوره‌لیسانس
۲ـ گواهی میانگین نمرات (برای کسانی که میانگین کل نمرات در دانشنامه‌یا ریزنمرات ذکر نشده‌است).
۳ـ فتوکپی دانشنامه لیسانس
۴ـ فتوکپی شناسنامه
۵ـ چهار قطعه عکس ۴ × ۶ که در سال جاری گرفته شده باشد .
۶ـ فتوکپی دفترچه پایان خدمت زیر پرچم و یا معافیت دائم .
(فارغ‌التحصیلان سال تحصیلی جاری (درصورتی‌که سن آنان از ۲۸ سال تجاوز نکند با دفترچه آماده‌بخدمت که مدت آن منقضی نشده باشد و به‌مهر غیبت نیز ممهور نشده باشد میتوانند در مسابقه شرکت کنند) .
۷ـ فیش بانکی به مبلغ یك هزار ریال که باید بحساب شماره ۱۰۰۲ دانشگاه ملی ایران در یکی از شعبه‌های بانك ملی ایران پرداخت شده باشد .

مواد امتحانی :
جغرافیای طبیعی ایران ـ آب و هواشناسی ـ ژئومورفولوژی ـ زمین ـ شناسی عمومی و زبان خارجی (درحدود دوره لیسانس جغرافیا) .

توضیح :
۱ـ زبان خارجی که داوطلبان امتحان خواهند داد میتواند انگلیسی ، فرانسه و یا آلمانی باشد .
۲ـ پذیرفته شدگان موظفنددر تمام مسافرت های‌علمی‌طبق برنامه‌پیشنهادی گروه جغرافیا شرکت کنند .
تاریخ امتحان ساعت ۴ بعدازظهر روز یکشنبه ۱۳ بهمن ماه ۱۳۵۳خواهد بود و کارتهای ورودی روز شنبه ۱۲ بهمن ماه ۱۳۵۳ از ساعت ۱۶ تا ۱۸ در دبیرخانه دانشکده ادبیات‌و علوم‌انسانی (واقع در اوین) توزیع خواهد شد .

دانشگاه ملی ایران

توضیح‌وتصحیح آگهی پذیرش دانشجو

امتحان رشته های برق و میکانیک و راه و ساختمان ومعماری ـ دکوراسیون و مکانیک ماشین های کشاورزی مکانیک خاک و آبیاری (مندرج در صفحه ۱۳ امروز) روز جمعه ۱۱ بهمن برگزار خواهد شد .

تلفن سرویس حوادث ۳۱۱۲۱۲

اعترافات متهم به قتل میلیونر تبریزی:

میلیونر تبریزی هنوز زنده بود که سر او را بریدم!

میرمحمد زعفرانچی اصل ، میلیونر و یکه بزن سابق محلات تبریز که ۲۰ روز پیش کشته‌شد.

«درست است ، میرمحمد زعفرانچی اصل را من کشتم !» مجید اسدی صوفیانی، جوان ۱۸ ساله‌یی که به اتهام قتل میرمحمدزعفرانچی‌اصل میلیونر و یکه‌بزن سابق محلات تبریز دستگیرشده است ، درنخستین مراحل بازجوئی ، به‌صراحت، اعتراف کرد که میلیونرتبریزی را کشته است . وی درتشریح جزئیات حادثه گفت :

پاسی از شب گذشته بود من و میرمحمد از سینما برگشته بودیم . او برای اینکه‌همسرش متوجه ورود ما نشود چراغ مغازه را روشن نکرد و در تاریکی به مرتب کردن‌بسترش روی‌تخت‌چوبی مغازه‌پرداخت.

قصد خداحافظی داشتم که او از من دعوت کرد شب را همانجا بمانم . وقتی پی به نیت پلیدش بردم و خواستم از آنجا بیرون بیایم چاقویی را که قبلا تهیه کرده بود از زیر تشک خود برداشتم و تهدیدم کرد . بقدری ناراحت بودم که متوجه نشدم چه پیش آمد : لحظه‌یی بعدچاقو در دست من بود و از چند نقطه سینه میرمحمد خون ، بیرون میجوشید .

میرمحمد هنوز زنده بود که سر اورا بریدم ، یک بطری آبلیمو در حلق وی و یکمیخ بزرگ به چشم چپش فرو کردم وپا بفرار گذاشتم .

متهم صغیر نیست

خبرنگار ما درتبریزمینویسد: مجید که حدود ۲۰ روز قبل پس از ارتکاب جنایت در محله چوسدوزان تبریز به قم فرار کرده بود توسط ماموران آگاهی در این شهر دستگیر شد و به تبریز انتقال یافت .

آخروقت‌دیروزدکتر«زج‌آبادی» پزشک قانونی دادسرای تبریز پس از معاینه متهم بقتل اعلام کرد وی ۱۸ سال تمام دارد و به این ترتیب مساله صغیر بودن وی منتفی است .

پزشک قانونی در گزارش‌خود اشاره کرده که مجید اسدی صوفیانی مورد اغفال قرار نگرفته است .

اعترافات متهم

مجید اسدی صوفیانی متهم بقتل‌میلیونر تبریزی‌دربازجویی که‌توسط‌آزادپور بازپرس‌شعبه اول دادسرای تبریز از وی بعمل آمد ماجری را از آغاز تا پایان بدینگونه تشریح‌کرد:

ـ تا کلاس چهارم متوسطه درس خواندم اما بعلت‌نداشتن سرپرست و آزار پی در پی نامادری زادگاهم صوفیان را برای کار و ادامه تحصیل‌ترک کردم و به تبریز آمدم .

در این شهر با میرمحمد زعفرانچی که انحراف اخلاقی داشت آشنا شدم .

او برای اغفال جوانان ساده‌دل و ساده‌لوح همیشه چهار «مار» زنده و تعدادی کبوتر در مغازه خواربار فروشی‌خود نگاهداری میکرد. او در مقابل مقاومت افراد مورد نظر خود ، با دادن‌چند کبوتر به آنها ، چرب زبانی و حتی تهدید به نیت پلیدخود میرسید .

من مدت چهل روز بعنوان مستاجر ، یکی از اتاقهای وی را در اختیار داشتم . اما چون قادر به پرداخت کرایه خانه نبودم در یک فرصت مناسب‌هنگامیکه میرمحمدباتفاق همسر خود به مسافرت رفته بود خانه‌اش را ترک کردم .

اما او یک روز پس‌ازبازگشت از مسافرت ، در کوچه یقه مرا گرفت و کرایه خانه‌اشرا مطالبه‌کرد . من که پولی‌همراه نداشتم«کاپشن» خود رابعنوان گرو‌به‌او سپردم‌و به«صوفیان» رفتم . در زادگاهم از منزل نامادری خود مبلغ ۵ هزار ریال وجه نقد بسرقت بردم و مجددا به تبریز آمدم .

به سینما رفتیم

مجید اسدی در ادامه اظهاراتش گفت : شب وقوع حادثه ساعت ۷ بعد از ظهر بود که به مغازه میرمحمد مراجعه کردم وبا پرداخت ۲۵ تومان بدهی‌ام ، «کاپشن»خود را تحویل گرفتم .

قصد مراجعت داشتم که میرمحمد مثل همیشه با زبان چرب ونرم‌خود ازمن‌خواست باهم به سینما برویم .

قبول کردم و پس از دیدن فیلم در حوالی باغ گلستان‌شام خوردیم و باتفاق یکدیگر به مغازه او مراجعت کردیم ،اما چند دقیقه بعد آن اتفاق رخ داد ...

مجید افزود :

پس از کشتن میرمحمد با اتوبوسهائی‌که از طریق‌رضائیه و تبریز عازم تهران بودند به تهران رفتم . چند روزی را هم در مشهد گذراندم ومجددا راه‌ی‌تهران شدم .

با توجه به آشنائی قبلی‌نسبت به شهر قم در محله « زینبیه » این شهر سکونت کردم اما ماموران آگاهی موفق به دستگیری‌ام شدند .

بازجویی از متهم جنایت «چوسدوزان» قریب۶ساعت بطول‌انجامید و سرانجام‌مجید با قرار بازداشت روانه زندان شد تا کیفرخواست مربوطه تهیه وتسلیم دادگاه شود.

مجید همچنین اعتراف کردکه برای اقامت در مسافرخانه‌ها کارت‌تحصیلی‌اش را دستکاری کرده و نام دیگری روی آن نوشته بود .

مجیداسدی‌صوفیانی، متهم‌جنایت محله «چوسدوزان» تبریز ، باتغییر نام خود روی کارت تحصیلی‌اش ، در مسافرخانه‌ها اقامت میکرد

مجید اسدی صوفیانی ، ۱۸ ساله ، متهم جنایت محله چوسدوزان تبریز .

متهم جنایت لاله‌زار تبرئه شد

شعبه ۲ دادگاه عالی جنائی حکم برائت متهم به قتل خیابان لاله‌زار را بعلت عدم دلائل کافی صادر کرد.

یوسف کریمی ـ ۱۹ساله ـ متهم بود که در اسفند ماه سال گذشته در خیابان لاله‌زار تهران، شخصی بنام حسین طواف را با ضربات مشت به قتل رسانده است.

براساس آنچه که در کیفر خواست این پرونده آمده بود، بیست‌وپنجم اسفند سال‌قبل، مقتول باتفاق چندتن از دوستانش پس از صرف مشروب فراوان‌به عربده جوئی‌پرداخت ودرهمین هنگام بین مقتول و یوسف بهمین علت بگو مگوو نزاع درگرفت .در حین دعوا حسین طواف با ضربات مشتی که به شقیقه او وارد شده بود جان سپرد.

پس از این حادثه یوسف دستگیر شد. پرونده ماجرا به شعبه ۲ دادگاه عالی جنائی محول گردید و دادرسان این شعبه روز گذشته پس از یکساعت شور بعلت عدم دلائل کافی حکم برائت متهم را صادر کرد.

آخرین خبر از ارتفاعات البرز :

جسد سیزدهمین قربانی برف و بهمن پائین آورده شد

جنازه‌محمدسیدی‌را هشتاددانشجو به‌نوبت و دسته دسته از کوه‌پائین آوردند ....

محمد سیدی ، سیزدهمین قربانی برف و بهمن که جسدش کشف شد . احتمالا غیراز او جسد ۲ قربانی دیگر بالای کوه مانده است

با پیدا شدن جنازه محمد سیدی‌ـیکی‌دیگر ازکوهنوردان گمشده ـ در دامنه ارتفاعات البرز جمع قربانیان برف و بهمن که طی هفته گذشته اجسادشان‌به دست آمده است به ۱۳ نفر رسید در حالیکه هنوز نام دو نفر دیگر ـ سیاوش یاربخت و یزدانیان ـ جزو آمار گمشدگان‌فدراسیون کوهنوردی است .

آقای فیضی سرپرست فدراسیون کوهنوردی در تماسی که با خبرنگار اطلاعات در شمیران ـ محمد ویژگان‌ـ داشت جزئیات حادثه را تشریح کرد و گفت :

فدراسیون کوهنوردی از امروز صبح با فرستادن گروه های تجسس به کاوش خود در ارتفاعات البرز برای یافتن دو نفر که به احتمال قوی آنها نیز به سرنوشت ۱۳نفر دیگردچارشده‌اند ادامه‌خواهد داد .

خبرنگار ما در شمیران‌دیشب در فدراسیون کوهنوردی با مسئولان این فدراسیون تماس گرفت و آنها در مورد حادثه غم‌انگیز مرگ کوهنوردان در ارتفاعات البرز توضیح دادند:

روز جمعه سیزدهم دی ماه گروهی از کوهنوردان بقصد صعود به قله توچال «پناهگاه شیرپلا» را ترک کردند و پس از صعود به قله ، در بازگشت به پناهگاه‌شیرپلا، بعلت توفان شدید و مه غلیظ مسیر خود را گم کردندو از جاده منحرف شدند . کوهنوردان بطرف «پیازچال» حرکت کردند اما شدت سرما و بوران به حدی بود که چند نفر از افرادهمان شب بعلت سرمازدگی جان سپردند و افراد دیگر برای دورماندن‌ازخطر بهمن خودرا به خط‌الراس‌ها رساندند ولی همین مساله باعث شد برف و کولاک و سرمای‌شدید آنها را زودتر از پای درآورد . از این گروه تنها چهار نفر جان سالم بدر برده بودند که شبانه به عمق‌دره رفتند و شب را تا صبح در پناه صخره‌ها و تکه سنگها برای زنده ماندن یکدیگررازیر باران‌مشت و لگد گرفتند !

حمل جنازه روی دوش

خبرنگار اطلاعات در شمیران درادامه‌گزارش خودمینویسد: بعد از ظهر دیروز برای‌انتقال جسد محمد سیدی‌هلیکوپتری که برای این کار تدارک دیده شده بود ، بعلت نامساعدبودن هوا در قله‌توچال ازفرودگاه قلعه مرغی پرواز کرد .

گروهان ژاندارمری‌شمیرانات و پاسگاه مرکزی وسیله بی‌سیم به گروههای‌ژاندارمری مستقر در «شیرپلا» توصیه کرد جسد « محمد سیدی » را

بقیه در صفحه ۱۷

راننده اتومبیل کرایه و دوستش

زن‌جوان‌را بجای مقصد به‌بیابان بردند!

مردی که همراه دوست‌خود، زن جوانی را از کنار خیابان ربوده به بیابان های خارج شهر برده بود ، پس از سه ماه فرار و اختفاء ، امروز دستگیر شد .

سه‌ماه‌پیش شیرین ، زن‌جوانی که‌برای‌رسیدن به مقصدانتظار تاکسی‌رامی‌کشید ، کنارخیابان ایستاده بود که بنز کرایه ۱۲۳۵۵ رشت جلوی پای او ترمز کرد . راننده بنز کرایه، که مسافر دیگری کنار او نشسته بود ، مقصد شیرین را پرسید و شیرین که ازانتظار طولانی در کنار خیابان خسته شده بود ، به تصور اینکه این‌بنز کرایه مسافرکشی‌میکند، مقصد خود را گفت و سوار آن شد .

شیرین صبح امروز در کریدور دادسرا به خبرنگار ما گفت : چند دقیقه‌یی‌که ازسوار شدنم به اتومبیل کرایه گذشته بود ، ناگهان متوجه شدم ما بسرعت بطرف بیابان های کرج میرویم . من شروع به داد و فریاد کردم و راننده اتومبیل ، در گوشه‌یی توقف کرد . من تازه متوجه شدم مردی که کنار اوست مسافر نیست ، بلکه دوست و همدست راننده است و آن دو درباره من نظر پلیدی دارند . اماآنها وقتی‌بامخالفت شدید من‌روبرو شدند شروع به کتک زدنم کردند و وقتی تمام بدن من خرد و کوفته شد اتومبیل را به راه انداختند و در خیابان تا جمرا از اتومبیل به بیرون پرت کردند .

شیرین افزود : من در یک لحظه توانستم شماره اتومبیل را که بسرعت از آنجا دور میشد یادداشت کنم و ماموران انتظامی را در جریان بگذارم .

ماموران انتظامی به فاصله اندکی توانستند فرامرزـراننده اتومبیلـ را دستگیر کنند ولی فریدون ، دوست راننده ، از همان زمان متواری شد و سرانجام پس از سه ماه فرار و اختفاء امروزبه‌دام ماموران افتاد .

رسیدگی به این پرونده ، به آقای‌مصطفی محجوب بازپرس شعبه ۹ دادسرای‌تهران سپرده شد و آقای محجوب، فریدون را با صدور قرار لازم روانه زندان کرد .

تبریکات

جناب آقای یوسف رحمانزاده

انتخاب بحق فرزند عزیزتان جناب آقای پرفسور رحیم رحمانزاده را به ریاست بیمارستان STEGLITZ برلین غربی به آنجناب وخانواده محترم تبریک عرض نموده و خود را در این شادی غرورآمیز سهیم میدانم. **حسین بهشتی ـ مانیز آلمان غربی**

جناب آقای ایرج صوفی فرماندار محترم تهران

انتصاب بجاو شایسته آن جناب را بسمت فرماندار تهران صمیمانه تبریک عرض مینمائیم.

عبدالله محرری ،منصور اکبری ، منصور سلیمی، مرتضی‌مرادیان‌خلج

سرکار سرهنگ ۲ غلامحسین طباطبائی‌پور

ارتقاء درجه جنابعالی را تبریک عرض کرده توفیق روزافزون شمارا در راه خدمت به شاهنشاه آریامهر و میهن عزیز از خداوند متعال خواستاریم .

محمد و منصوره طباطبائی ـ جواد و خدیجه طباطبائی

سرکار سرهنگ محمد قاسم اسدی‌راد

ارتقاء درجه شمارا ازصمیم قلب تبریک عرض نموده‌موفقیت‌شما را از خداوند متعال خواستارم : **اسکندر گیلادی**

دوست عزیز جناب آقای علی میرفخرائی

انتصاب شایسته آن دوست عزیز را به سمت معاون اداره کل ماشین آلات و نقلیه راه‌آهن تبریک گفته و ترقیات بیشتر شما را آرزو مندیم. **عزیزپورـ کیازندـ شفیعی‌ـ مختاری**

جناب آقای مهندس سلمان مقدمی

انتصاب شایسته ودرخور آن جناب رابمدیریت کل راه و ترابری استان ساحلی جنوب صمیمانه تبریک عرض می‌نماید.

مهندس محمد علی مداح

برادر عزیزم تیمسار سرتیپ فدائی

ارتقاء درجه آن برادر گرامی را صمیمانه تبریک گفته‌امیدواریم در راه خدمت به شاهنشاه آریامهر و میهن عزیز موفق باشید.

محمد فدائی و بانو

وارد شد

یخچال واجاق گاز ساخت امریکا

در مدلهای مختلف

مرکز پخش : خیابان اسلامبول چهارراه لاله‌زارفروشگاه جنرال الکتریک

از صبح سه‌شنبه در گروه سینماهای

رویال ـ سانترال ـ متروپل

اثری بزرگ و بیسابقه و پرحادثه که خاطره فیلمهائی چون پنجه‌های مرگبار را زنده میکند و ثابت مینمایدکه‌هنوز بهترین فیلمهای کاراته‌ای را میتوان در گروه سینما های رویال ـ متروپل ـ سانترال تماشا کرد

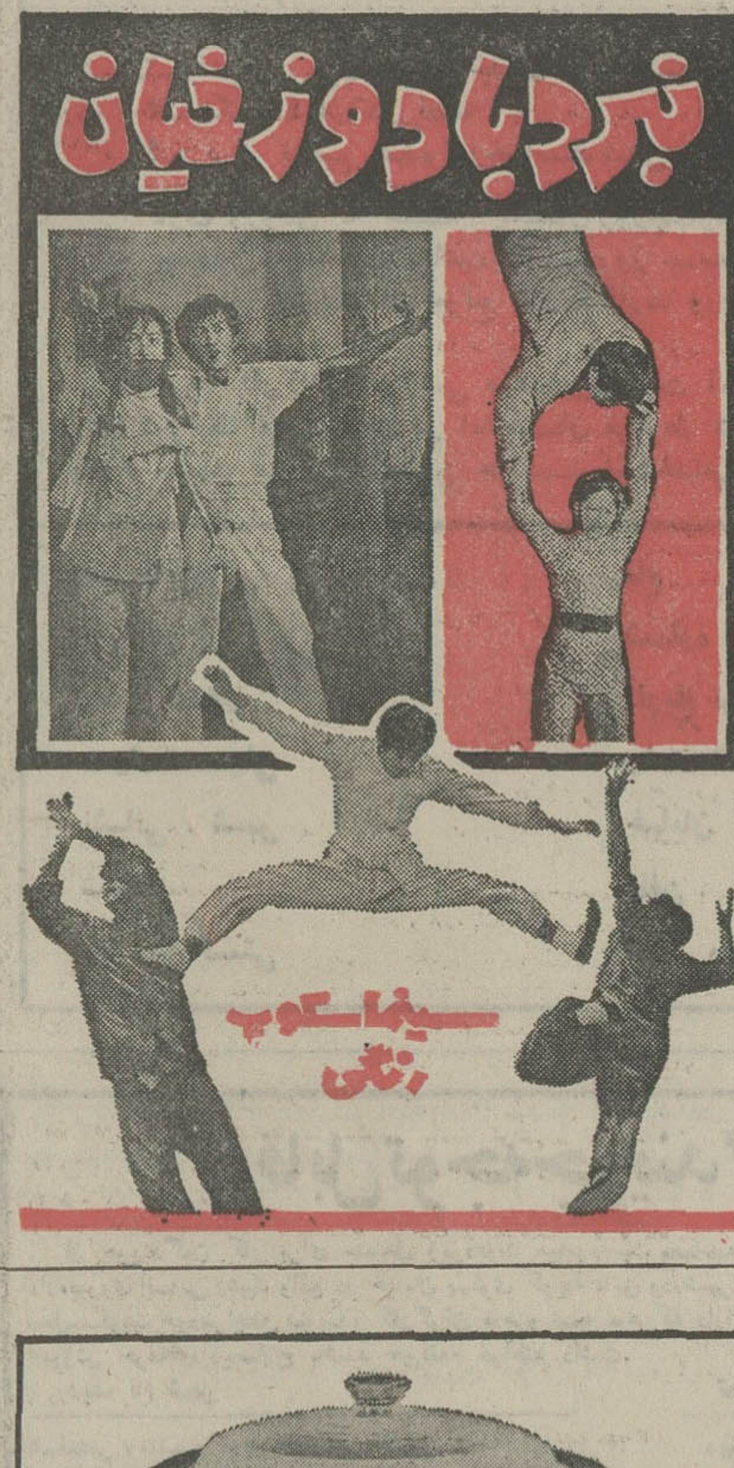

چینه‌شناسی

تالیف

خسروخسرو تهرانی

ناشر

مؤسسهٔ انتشارات و چاپ دانشگاه تهران

مراکزفروش :فروشگاه شماره ۱ خیابان غربی‌دانشگاه (۲۱آذر) فروشگاه شماره۲ خیابان شاهرضا ایستگاه‌لاله‌زار

از صبح چهارشنبه

فقط در سینما

آتلانتیک

کمدی ترین فیلم فصل سینمائی امسال از ماجرا های زنی وفادار که‌میخواست گرفتاریهای مالی شوهرش‌را رفع کند و چه گرفتاری های دیگری که بوجود نیاورد !

گیشه سینما آتلانتیک‌همه روزه بلیط رزرو میکند

پرویز حجازی بزرگترین برنامه‌هنری سال ایرانی وخارجی رادر

باکارا تقدیم میکند

برادران فضولباشی

باکارا پیشروکاباره‌های ایران

بالت‌کره‌ای بالت انگلیسی

تلفنهای رزرو ۶۲۸۲۰۸-۶۲۵۱۷۷

کاباره باکارا بمناسبت ماه محرم از جمعه ۲۷ دیماه تاچهارشنبه ۲۳ بهمن‌ماه‌تعطیل است

فیلمی بی‌نظیر

برای آنان‌که حادثه و هیجان را در سینما دوست‌دارند برای آنانکه از فیلمهای جاسوسی و پلیسی خوششان‌می‌آید برای آنانکه از طنز و شوخی لذت میبرند

برنامه آینده فقط

سینما امپایر

هورست بوخهولتس . سیلوا کوشینا و ماریو آدورف در فیلم سینماسکوپ و رنگی

از فرداصبح در

سینما ب.ب

فیلمی موثر و قوی از عشق و جوانی باشرکت محبوب ترین هنرمندسینمای فرانسه

★ دخترانی از این خبیث‌تر ممکن نیست !

★ داستانی از این گیراتر ممکن نیست !

★ فیلمی از این سکسی‌تر ممکن نیست !

از صبح چهارشنبه

فقط در سینما

ونک

اولین سینمای مبله‌وممتاز ایران

برای رزرو بلیط جهت این فیلم استثنائی همه‌روزه به گیشه سینما ونک‌مراجعه فرمائید

بخش از افشین فیلم

اطلاعیه

مرکز آزمون‌شناسی

در باره توزیع کارت داوطلبان شرکت درمسابقه ورودی نیمسال دوم مدرسه عالی علوم اراک

کارتهای ورودی مسابقه ورودی مذکور منحصرا در تاریخ ۵۳ر۱۰ر۲۶ از ساعت ۸ صبح الی ۴ بعدازظهر در دانشگاه تهران توزیع میشود.

دیگ برقی تمام اتوماتیک هامیلتون ساخت آمریکا

نخستین پز نوع غذا ـ سرخ کردن ـ آب پز ـ سوفله ـ انواع چلو و پلو ایرانی با دیگ جدید

هامیلتون بایک سرخ کن مجانی

تلفن مرکز پخش: ۴۴۸۲۵ ۲۱۴۲۹

مجالس ترحیم

بانهایت تاسف فوت یکی‌ازمفاخر علم و فضیلت عالم جامع آیت‌الله العظمی مرحوم مبرورحلد آشیان آقای سید محمد کاظم عصار رحمت‌الله‌علیه را باطلاع میرساند . باین مناسبت مجلس ختم روز سه شنبه اول ماه محرم‌الحرام از ساعت ۲ ونیم تا ۴ ونیم بعداز ظهر در مسجد ارک منعقد است انشاءالله عمــوم طبقات محترم خاصه علماء اعلام دامت برکاتهم شرکت خواهند فرمود.

ابوالحسن الحسینی القزوینی

با نهایت تاسف درگذشت حضرت آقای سیدکاظم عصار استاد ممتاز دانشگاه تهران‌وپدر دوست ارجمند جناب آقای نصیر عصار را به اطلاع میرساند .

مجلس ترحیم آن شادروان از ساعت ۲ونیم تا ۴ونیم بعداز ظهر روز سه‌شنبه ۲۴ دی ماه ۱۳۵۳ در مسجد ارک (میدان ارک) منعقد خواهد بود .

دکتر هوشنگ نهاوندی

رحلت بزرگ خاندان عصار حضرت استاد علامه و فیلسوف متاله‌ربانی آیت‌الله سید محمد کاظم عصار را به‌اطلاع میرساند مجلس ختم مردانه روز سه‌شنبه اول محرم‌الحرام برابر با بیست و چهارم دیماه جاری از ساعت دو و سی‌دقیقه تا چهار و سی دقیقه بعد از ظهر در مسجد ارک و ختم زنانه در همان روز از ساعت چهار تا شش بعد از ظهر در مسجد الجواد برگزار خواهد شد .

خاندان عصار

باقلبی افسرده و پراندوه فقدان جانگداز همسر و مادر عزیزمان را باستحضار میرسانیم .

بیاد آن عزیز از دست رفته از ساعت ۵ تا ۷ عصرروز دوشنبه ۲۳ دیماه جاری مجلس ختمی درخانقاه صفی‌علیشاه برگزار خواهد بود .

سرتیپ غلامحسین نقدی . منصور نقدی . مرضیه نقدی. (قوام‌صدری) . سیف‌الله نقدی . حبیب‌الله نقدی. محمود قوام صدری .

خانواده‌های : نقدی . ممتاز . قوام‌صدری . اشرفی . پورفتحی . عمیدی . مهدوی وخانواده‌های وابسته .

بانهایت‌تاثروتاسف درگذشت بانوی بزرگوار خانم اختر ممتازنقدی (ممتازالملوک) راباستحضار بستگان ودوستان و آشنایان میرسانند .

مجلس یادبود آن مرحومه (مردانه و زنانه) ازساعت ۵تا۷بعداز ظهر روز دوشنبه ۲۳ دیماه درخانقاه صفی‌علیشاه برگزار خواهد شد .

مدیران ـ مهندسین ـ کارمندان ـ کارکنان‌گروه‌مهندسین مشاور اترس

باکمال تاسف و تاثر فقدان ناگهانی درگذشت همکار عزیز خود مهندس بهزاد لیلابی سرمهندس حوزه راه‌های فرعی خوزستان و دوشیزه ماندانا فرزند ایشان را که در اثر تصادف اتومبیل در حین انجام وظیفه درگذشته‌اندباطلاع دوستان‌وهمکاران میرساند مجلس ترحیم ویادبود آن‌شادروان روز دوشنبه ۲۲ر۱۰ر۱۳۵۳ از ساعت ۲ تا ۴ بعد از ظهر در مسجد مجد برقرار خواهد بود .

بانهایت تاسف وتاثر درگذشت ناگهانی آقای مهندس بهزاد لیلابی برادر دوست وهمکار عزیزمان آقای مهندس بهروز لیلابی را باطلاع کلیه دوستان و آشنایان میرساند مجلس ترحیم مردانه وزنانه آنمرحوم روز دوشنبه ۲۳دی ماه جاری ازساعت ۲تا۴ بعدازظهر در مسجد مجد برگزار می‌شود .

شرکت رامبله

باکمال‌تاسف درگذشت ناگهانی شادروان مهندس بهزاد لیلابی را باطلاع میرسانیم .

مجلس ختم آن مرحوم از ساعت ۲ تا ۴ بعد از ظهر روز دوشنبه ۲۳ر۱۰ر۵۳ در مسجد مجد منعقد خواهد بود .

شرکت داس ـ سهامی خاص

با اندوهی‌فراوان‌درگذشت ناگهانی‌و نابهنگام دوست‌عزیزمان آقای مهندس بهزاد لیلابی را به اطلاع عموم دوستان و همکاران میرساند . مجلس ختم فقید سعید روز دوشنبه ۲۳ر۱۰ر۵۳ در مسجد مجد منعقد است .

شرکت آربل سهامی خاص

ضمن عرض تسلیت به برادر داغدار و همسر و خانواده ها ی وابسته

بانهایت تاسف وتاثر درگذشت جانگداز آقای مهندس بهزاد لیلابی وفرزندش ماندانا لیلابی را باطلاع‌کلیه‌خویشان وآشنایان میرساند .

مجلس ترحیم مردانه وزنانه آن مرحومان روز دوشنبه ۲۳دیماه ازساعت۲تا۴ بعدازظهر درمسجدمجد برگزارمیشود.

خانواده‌های : لیلابی. باطنی. شیخ‌الاسلامی. همجوار. غفاری. احمدنیا. صمدآبادی. پارس‌نیا. دیبا. نوبری. مراد. بیله‌جانی. ایجادی .

روزنامه اطلاعات ـ بخانواده‌های عزادار تسلیت‌میدهیم

بانهایت تاسف فوت مرحومه فریده مصباح مادر گرامی دکتر ناصر مصباح و مهدخت مصباح را باطلاع دوستان‌و آشنایان میرساند . مجلس ترحیم روز دوشنبه ۲۳ر۱۰ر۵۳ ساعت ۴تا۶بعداز ظهر درمسجد الجواد میدان ۲۵ شهریور برگزار میگردد .

دکتر ناصر مصباح ـ قاسم‌زاده ـ افشار ـ حیدری ـ مولائی ـ مخبری ـ امیری ـ حاج‌قاسمی ـ عدل‌پرور ـ شیرازی ـ قیصری ـ نمازی ـ کاتوزیان .

روزنامه اطلاعات ـ بخانواده های عزادار تسلیت میدهیم.

باکمال تاسف درگذشت بانو نرگس سبحانی‌دوست متعلقه شادروان سیدابوالحسن حائری‌زاده‌یزدی راباطلاع خویشان دوستان میرساند .

مجلس ختم مردانه آن مرحومه از ساعت ۵ تا ۷ بعداز ظهر روز سه‌شنبه ۲۴ دیماه ۱۳۵۳ درخانقاه صفی‌علیشاه منعقد میباشد .

خاندان حائری‌زاده

روزنامه اطلاعات ـ بخاندان‌حائری‌زاده مصیبت وارده را تسلیت میدهیم .

بانهایت تاسف فوت نابهنگام فضل‌الله قربانی را باطلاع بستگان و آشنایان میرساند . مجلس ترحیم زنانه و مردانه آن مرحوم روز سه‌شنبه ۲۴ر۱۰ر۵۳ ازساعت ۳ تا ۵ بعداز ظهر درخانقاه صفی‌علیشاه برگزار خواهد شد.

خانواده های : قربانی ـ احتمائی ـ حیدری ـ ایرانخواه ـ خیر ـ نامورآزاد ـ سدید ـ کرلو ـ پورانصاری ـ زارع ـ اسماعیلی ـ مهاجرین ـ حقوقی ـ حقوقی‌نیا ـ زنگنه ـ حاجیان ـ فلاحی ـ شاهین ـ حسین‌عین‌علی ـ احمدی ـ جعفرزاده ـ قره‌گزلو .

باکمال تاسف وتاثر فقدان شادروان محمود شامی را باطلاع دوستان وآشنایان میرساند .

مجلس ترحیم فقید سعید مردانه وزنانه روز سه‌شنبه ۲۴ر۱۰ر۵۳ ازساعت ۴تا۶ بعدازظهر در مسجد مجد برگزار خواهد شد .

حاج سید علی اکبر حاج سید جوادی

و خانواده‌های : شامی . معالی .

روزنامه اطلاعات ـ ببازماندگان آنمرحوم تسلیت میدهیم

بانهایت تاسف وتاثر درگذشت مرحومه فاطمه امانت مادر اینجانب را باطلاع اقوام، دوستان و همکاران میرساند.

مجلس ختم مردانه در روز دوشنبه ۲۳ر۱۰ر۵۳ از ساعت ۲ونیم تا ۴ونیم بعدازظهر در مسجد لاله‌زار و مجلس ختم زنانه در همانروز وساعت در بنده‌منزل خیابان‌نادرشاه خیابان پنجم کوچه ژیان منعقد میباشد .

حسن امانت

روزنامه اطلاعات ـ ببازماندگان آنمرحومه تسلیت میدهیم

بانهایت تاسف و تالم فوت مرحوم عبدالرحیم رضوانی نراقی را باطلاع فامیل و دوستان میرساند .

مجلس ترحیم روز دوشنبه ۲۳ر۱۰ر۵۳ از ساعت ۴ تا ۶ بعد از ظهر در مسجد مجد برگزار خواهد شد .

خانواده‌های : رضوانی‌نراقی . نیک‌گو . نوذری ، غفاری ، غفاری‌فرزانه ، حضرت ، زارع‌زادگان . روشن ، فاضلی ، طبیب‌زاده ، فروغی ، ضیائی ، قرمخانی ، فریدآذر، جعفری ، بهروز ، نیکفر ، مقدادی ، فرخزاد ، فرجادی ، نصر اصفهانی مشیری ، منتصر . علوی ، موسوی ، فتح‌اللهی، داوری ، انقطاع ، روحانی ، رسائی ، شریف‌کاشانی ، صوابی

روزنامه اطلاعات ـ بخانواده‌های عزادار مصیبت وارده را تسلیت میدهیم .

کفی‌بالموت واعظا

باکمال‌تاسف‌درگذشت مرحوم خلد مقام آقای تاج احمدی را باطلاع دوستان و اهل محل میرساند .

مجلس ختم عصر دوشنبه ۲۳ر۱۰ر۵۳ در مسجد فخریه منعقد است .

محمد حسین الطباطبائی العلوی البروجردی

بانهایت تاسف و تاثر فوت مرحوم شادروان حاج علی تاج احمدی را بدینوسیله‌باطلاع کلیه فامیل و دوستان‌میرساند روزدوشنبه ۲۳ر۱۰ر۵۳ از ساعت ۳ الی ۵ بعد از ظهر مجلس ترحیم مردانه در مسجد فخریه واقع در خیابان امیریه و مجلس ترحیم زنانه در همانروز در منزل آنمرحوم واقع در خیابان امیریه کوچه امیرتومان منعقد میباشد .

خانواده های : تاج‌احمدی ، میلانی ، عالمی ، حسینی، تبریزی ، طاهباز ، نطاق ، پورآذر ، مشتاقی ، عبدالعلی‌زاده، اژدری ، بیانی ، مسچی ، حیدری ، معتمدی ، مهاجر ، مسرتی ، ساعدی ، شاکری .

روزنامه اطلاعات ـ بخانواده های‌عزادار مصیبت وارده را تسلیت میدهیم .

باکمال اندوه درگذشت سرهنگ حسین مراد اسلامی افسر بازنشسته ارتش را باطلاع خویشان و آشنایان آن مرحوم میرساند مجلس ترحیم مردانه وزنانه دوشنبه ۲۳ دی ماه ازساعت ۳تا۵ بعدازظهر در خانقاه صفی علیشاه ومراسم هفت سه‌شنبه ۲۴ دیماه ازساعت ۳ الی ۵ بعدازظهر درسالن شماره یک بهشت‌زهرا برگزار میگردد .

خانواده‌های مراد اسلامی. مراد سلطانی. قادری تفرشی. قاضی مرادی. خداوردیان. کمالخانی. ایلخانی. بازرجانی . رضائی. سیف‌اللهی. صلاحی. اویسی. رستمخانی.مشیری. ذهبی. مستوفی‌زاده. متقی. وخانواده‌های وابسته .

روزنامه اطلاعات‌ـ به خانواده‌های عزادار مصیبت‌و ارده را تسلیت میدهیم .

خانواده‌های : تکلو . توانا. کوچکزاده . سهائی . ساری اصلانی. بهرامی. فروتن یزدیان. حبیبی و خانواده های وابسته .

باکمال تاسف درگذشت‌جوان ناکام عبدالرضا تکلو کوه نوردی که در حادثه توچال جان خود را از دست داده باستحضار دوستان و آشنایان میرساند .

مجلس ترحیم مردانه و زنانه آن مرحوم از ساعت ۲ونیم تا ۴ ونیم بعد ازظهر روز سه‌شنبه ۲۴ دیماه‌جاری در مسجد ولی عصر واقع در خیابان حشمت‌الدوله غربی چهارراه کیوان برگزار میشود .

ضمنا شب هفت ان مرحوم روز پنجشنبه ساعت ۱تا۲ بعدازظهر در سالن شماره ۲ بهشت‌زهرا منعقد خواهدبود.

روزنامه اطلاعات ـ حادثه ناگوار را ببازماندگان ان مرحوم تسلیت میدهیم .

بانهایت تاثر وتاسف فوت نابهنگام دوشیزه ناکام فاطمه دشتی (محبوبه) فرزند آقای‌عباسعلی دشتی خوانساری دانش آموز سال پنجم دبیرستان فرحناز پهلوی را باطلاع‌دوستان و آشنایان، همشهریان و همکلاسان محترم میرساند مجلس ترحیم مردانه روانشاد ازساعت ۲ونیم تا ۴ونیم بعدازظهر روز سه‌شنبه ۲۴ر۱۰ر۵۳ درمسجد انصارالحسین واقع در خیابان پنجم نیروی هوائی انتهای خط ۱۳۱ و مجلس‌زنانه در همانروز و ساعت در خیابان ۳۵ر۵ نیروی هوائی منعقد است .

خانواده‌های: دشتی. شجاعی. دهاقین. عسکری. نژند. سید صالحی. سعیدی ودیگر خانواده‌های و ابسته .

روزنامه اطلاعات‌ـ بخانواده‌های عزادار تسلیت میدهیم

باکمال تاسف وتاثر درگذشت‌مرحوم حاج علی آقاشریف‌نیا (بزرگ خاندان شریف‌نیا) را به‌اطلاع دوستان و آشنایان می رساند مجلس ترحیم آنمرحوم ازساعت ۲تا۴ بعدازظهر روز دوشنبه ۲۳ر۱۰ر۵۳ درمسجد جامع واقع در صحن مطهر حضرت عبدالعظیم (ع) منعقد امید است برای تسلی خاطر بازماندگان و شادی آنمرحوم‌درمجلس مذکور شرکت‌فرمایند.

دکتر پازوکی. کیان ارثی. ایران بومی. دکتر حسن‌نیا. حاج حسن زمانی. حاج محمد دهقان‌نژاد. کاشانی. افشار پارسا. حاج محمد تقی صرافان . حاج رضا نوابی . حاج صادق صادقی. حاج رضا لطافت. حاج علی اصغر دانش‌پور. محمد تقی طالبیان. ابراهیمی. امینی. نوجوان. تهرانی .

بانهایت تاسف وتاثر درگذشت مرحوم حاج علی‌آقا شریف‌نیا (بزرگ خاندان شریف‌نیا)را باطلاع دوستان و آشنایان می رساند. مجلس ترحیم‌مردانه آنمرحوم ازساعت ۲تا۴ بعدازظهر روز دوشنبه ۲۳ر۱۰ر۵۳ در مسجد جامع واقع در صحن مطهر حضرت عبدالعظیم (ع) ومجلس ترحیم آن‌مرحوم واقع در خیابان ششم بهمن شهر ری کوچه حافظ پلاک ۱۰۴ منعقد می‌گردد .

خانواده‌های شریف‌نیا. سرشار. پازوکی . آقاجانی . قهرمانی. بختیار. صدیقی. حاج اصلانی. رضائی. مخلصی. عزیزیان. فکراندام. حسینی‌پور. نفر. گودرزی. حاج‌عسگری. حاج رضا جعفری .

روزنامه اطلاعات ـ بخانواده‌های عزادار مصیبت و ارده را تسلیت میدهیم .

در مسجد حاج شریف کرمانشاه

باکمال تاسف و تاثرفوت شادروان مرحومه بانو پورسعیدی متعلقه آقای حاج حسین مکفی و والده مکرمه آقایان دکتر حسن، مهندس محمدعلی و محمد رضا مکفی را باستحضار میرساند مجلس ترحیم بیست وچهارم دی‌ماه ساعت ۲ الی۵ بعدازظهر در کرمانشاه مسجد مرحوم حاج شریف منعقد می‌گردد .

خانواده‌های مکفی . فامیل. بستگان و دوستان

روزنامه اطلاعات‌ـ بخانواده‌های عزادار تسلیت میدهیم

باندوهی فراوان درگذشت مرحوم حسین‌رستگار را باطلاع دوستان وآشنایان میرساند مجلس ترحیم از ساعت ۲ر۳۰تا۴ بعداز ظهر روز دوشنبه ۲۳ر۱۰ر۵۳ درمسجد ارک (مردانه) در منزل شخصی (زنانه) منعقد میباشد.

خانواده های : رستگار ـ هاشمی ـ حکمت‌پی ـعابدین پور ـ میرزامحمدی .مشکین‌قلم ـ فرزانه ـ صالحی ـ مهربی‌ـ صادقی ـ صامت ـ رحمتی .

روزنامه اطلاعات ـ بخانواده‌های عزادار تسلیت‌میدهیم.

بانهایت تاسف فوت همشیره گرامی جناب آقای‌مهندس قهرمانی مدیر عامل شرکت نودشت را باطلاع دوستان و آشنایان میرساند مجلس ترحیم مردانه وزنانه روز سه‌شنبه ۲۴ دیماه در منزل آنمرحومه واقع در انتهای جاده قدیم شمیران کوچه فردوسی کوی پناهنده شماره ۸منعقد میباشد.

شرکت نودشت

آـ۱۵۰۱۵

با قلبی افسرده از اندوه فقدان خواهر عزیزمان خدیجه قهرمانی را باستحضار میرساند. مجلس یادبود زنانه ومردانه ازساعت ۳ الی۶ بعدازظهر روز سه‌شنبه ۲۴ دیماه در منزل آنمرحومه واقع در انتهای جاده‌قدیم‌شمیران کوچه‌فردوسی کوی پناهنده شماره ۸ برگزار خواهد شد.

مهندس بیوک قهرمانی. مهندس حسین قهرمانی

روزنامه اطلاعات ـ بخانواده‌های عزادار مصیبت‌و ارده را تسلیت میدهیم

بانهایت تاثر وتاسف فوت حاج فتح‌الله امینی پدر مهندس حمید امینی و مهندس علی امینی را باطلاع دوستان وآشنایان میرساند. مجلس ختم آنمرحوم روز دوشنبه‌ساعت ۱۲ تا۲ بعدازظهر در مسجد الجواد میدان ۲۵ شهریور منعقد میباشد .

خانواده‌های : عرشنگار. حاجی باقری. صادقی. رحمانی. فراهانی. نظری. بروجردی. نفیسی.منوچهری. اهور.شکیب. شهریاری. جهادی. حقداد. مطلق. حقیقی .

بانهایت تاثر وتاسف فوت پدرمان حاج فتح‌الله امینی نظری را باطلاع دوستان و آشنایان میرساند .

مجلس ترحیم مردانه وزنانه آن‌مرحوم در روز دوشنبه ۲۳ر۱۰ر۵۳ در مسجد الجواد خیابان ۲۵ شهریور از ساعت ۱۲ تا ۱۴ منعقد خواهد بود .

مهندس حمید امینی. مهندس علی امینی .

جمعیت شیر و خورشید سرخ استان تهران

باکمال تاسف درگذشت بانو وجیهه آصفی مادر گرامی‌همکار ارجمند خود آقای‌دکتر بلوهرآصفی‌رئیس مرکز انتقال خون این جمعیت را باطلاع میرساند .

مجلس ترحیم زنانه و مردانه آن‌مرحومه از ساعت یک الی سه بعد از ظهر روز دوشنبه ۲۳ دیماه در خانقاه صفی علیشاه برپاست .

تسلیت

جناب آقای نصیر عصار

بانهایت تاثر مصیبت واردهرا به جنابعالی و عموم‌خانواده محترمتان تسلیت میگوئیم و بقای عمر بازماندگان را از درگاه احدیت خواستاریم .

خانواده مستفید و اشتری

جناب آقای سید علی صائب نماینده محترم مجلس شورای ملی و مدیر عامل اتحادیه امکان

بانهایت تاسف درگذشت مرحوم ابوی آنجناب را صمیمانه تسلیت عرض نموده از خداوند یکتا صبر وشکیبائی برای‌آن جناب و خانواده محترم خواستاریم .

هیئت مدیره ومدیر عامل شرکت تعاونی مصرف وکارکنان گروه صنعتی ملی (کفش ملی) .

دبیر محترم آقای ابراهیم بهتاش

مصیبت وارده را بشما تسلیت عرض می‌نمایند .

دانش‌آموزان ششم طبیعی دبیرستان ژاندارک

جناب آقای مجید وکیلی رستاق

فوت پدر گرامیتان را تسلیت گفته خودرا در غم شما شریک میدانیم .

نصرتی. ربیعی. پاستور. طوب. مهاجر .

دوست عزیز آقای عباس رستگار

مصیبت وارده را بشما وخانواده محترم تسلیت میگوئیم.

مصطفی ذکائی آشتیانی

جناب‌آقای مهندس طباطبائیان

باعرض تسلیت ، خود را در غم شما شریک میدانم .

نمایندگی روزنامه اطلاعات ذوب‌آهن ـ جعفرپیشه

جناب‌آقای مهندس طباطبائیان

بانهایت تاسف مصیبت واردهرابشما و خانواده‌محترمتان تسلیت عرض مینمائیم .

کارشناسان آماردفتر برنامه‌ریزی اقتصاد وحسابداری صنعتی ذوب آهن آریامهر

جناب‌آقای مهندس طباطبائیان

باندوه فراوان مصیبت وارده‌را تسلیت عرض مینمائیم.

دبیرخانه دفتر برنامه‌ریزی اقتصاد وحسابداری صنعتی ذوب‌آهن آریامهر

جناب‌آقای مهندس طباطبائیان

مصیبت واردهرابجنابعالی و خانواده محترمتان‌تسلیت عرض نموده و سلامتی بازماندگان آن مرحوم را از خداوند متعال خواستاریم .

کارشناسان قسمت حسابداری‌صنعتی ذوب‌آهن آریامهر

جناب‌آقای مهندس طباطبائیان

بانهایت تاثر و تالم مصیبت وارده را به آنجناب و خانواده محترم تسلیت میگوئیم .

اداره هماهنگی دفتر برنامه‌ریزی ، اقتصاد و حسابداری صنعتی ذوب آهن آریامهر

جناب‌آقای مهندس طباطبائیان

مصیبت وارده موجب نهایت تاسف‌وتاثر گردید بدینوسیله خود را درغم شما شریک میدانیم .

برنامه‌ریزی‌اقتصادی بهره‌برداری تولیدات‌کک و موادشیمیائی ذ وب‌آهن آریامهر

جناب آقای عبدالغفار برومند و مهندس عطاءاله برومند

با کمال تاسف و تـاثر مصیبت وارده را به شما و خانواده محترم تسلیت عرض نموده بقاء عمر و سلامتی آن خانوادهرا ازخداوند متعال خو استارم .

دکتر داوری مدیر عامل جمعیت شیر وخورشید سرخ برخوار

جناب آقای عبدالغفار برومند و مهندس عطاءاله برومند

با کمال تاسف و تـاثر مصیبت وارده را به شما و کلیه افراد فامیل تسلیت عرض نموده صبر و شکیبائی برای شما آرزو می‌نمایم .

شهردار دولت‌آباد ـ برومند

سرکار خانم رضائی

پرستاران بخش داخلی ۲ بیمارستان لقمان‌الدوله ادهم مصیبت و ارده را تسلیت عرض می‌نمایند .

کشمیری. زربندی. دقیق احمدی. عابدینی‌نژاد. رهنمون. نوربخش .

جناب آقای مهندس سجادی

مصیبت و ارده را تسلیت عرض نموده دوام عمر وبقاء خاندان محترمرا ازپیشگاه خداوند بزرگ مسئلت می‌نماید .

اسماعیل خانوی. کارخانه قند کرمانشاه

جناب آقای مهندس بهروز لیلابی

خبر ناگوار درگذشت غم‌انگیز اخوی گرامی وفرزندش موجب کمال افسردگی وتاسف دوستان گردید ضمن انـدوه فراوان مصیبت و اردهرا به آن خاندان محترم تسلیت عرض نموده واز پیشگاه دادار توانا صبر و شکیبائی ودوام عمـر برای جنابعالی وسایر بازماندگان خواستاریم .

مهندس محمود قندی مهندس محمد بزاززاده . مهندس هدایت‌اله رانق .

جناب آقای دکتر بلوهر آصفی

ریاست محترم مراکز انتقال‌خون جمعیت‌شیروخورشیدسرخ مارا درغم خود شریک بدانید .

حدیدی. حسینی. حاشابیک. تولائی. زمانی .منتظری. زارع. محمودیان. بیگلری. چراغعلی.بیات.مرادی. سروریان. کهن‌دانی. کامروا. شیرازی. غفاری. اطائبی. فرضعلی‌زاده.

جناب آقای دکتر بلوهر آصفی

ریاست محترم مراکزانتقال‌خون جمعیت شیروخورشیدسرخ

مصیبت و ارده را تسلیت میگوئیم .

تکنیسین‌های مرکز خون بیمارستان شماره ۲ بیمه

جناب آقای علی صائب نماینده محترم اصفهان

با تاثر و اندوه فراوان درگذشت پدر گرامیتان را تسلیت عرض نموده بقاء عمر بازماندگان‌راازخداوند متعال‌خواهانیم.

کارخانه ریسندگی وبافندگی مهرکوپا

درگذشت دوستان‌مان وجیه‌اله ملک‌محمدی و غلامرضا سیه‌باز را بخانواده‌های سوگوارشان تسلیت میگوئیم .

دانشجویان دانشکده علم و صنعت

سرکار سروان منوچهر توحیدی

مرگ ناگهانی برادر جوان شما را که مصیبتی است جانکاه وخارج از انتظار وتصورازسوی خود وتمام‌همکاران و دوستان به جنابعالی و خانواده محترمتان صمیمانه تسلیت عرض مینمائیم .

سرهنگ جواد ناظمیان

سرکار سرهنگ توحیدی ـ سرکار سروان توحیدی

فاجعه جانگداز رابشما و خانواده محترمتان تسلیت‌عرض نموده خودرادرغم شماشریک میدانیم.

سرگرد منوچهر ثابت و بانو

بانهایت تاسف درگذشت نابهنگام مهندس لیلابی را بخانواده وبازماندگان آن مرحوم تسلیت عرض میکنیم

یوسف یوسف نژاد‌ـ الکسان یوسف نژاد

جناب آقای ناصر معتمدی

باندوه فراوان فوت نابهنگام مادر گرامیتان را تسلیت عرض مینمائیم.

خسرو کتانچی و بانو‌ـ علی اکبر جهان و کارکنان‌مهمانسرای جهانگردی شاهرود

دوست عزیز جناب آقای مهندس بهروز لیلائی

باندوه‌فراوان فوت ناگهانی‌برادر گرامیتان رابشماو آن خانواده محترم از صمیم قلب تسلیت عرض می نمائیم

مهندس نظامی. مهندس شاه حسینی. مقدم. مهندس‌سهراب. پور. مهندس مقصودی.خانی . عمریه . مهندس جلوه. مهندس همت همراه . مهندس کیمیائی .

یادبود

بیست وچهارم دی‌ماه که مصادف با سالروز درگذشت شادروان غلامحسین اکبر (بیگلربیگی) میباشد مراسم‌یادبودی درمنزل آن‌مرحوم برگزار خواهد شد .

خاندان اکبر

بمنظور تجلیل از خدمات علمی شادروان دکتر محمود حیدریان استاد فقید دانشکده حقوق و علوم سیاسی دانشگاه تهران دوشنبه ۲۳ر۱۰ر۵۳ ازساعت ۵ تا ۶ر۳۰ بعداز ظهر مجلس یادبودی دراین دانشکده برگزار خواهد شد .

دانشکده حقوق و علوم سیاسی

با اندوه فراوان باطلاع دوستان ارجمند و فامیل و وابستگان میرساند : مراسم شب هفت برادر و دائی عزیزمان سرهنگ فضل‌الله ابراهیمی ثابت از ساعت ۲ الی ۵ بعد از ظهرروزدوشنبه۲۳ دیماه ۵۳ در شبستان شماره ۲ بهشت‌زهرا منعقداست . با مشارکت خود روح آن مرحوم را شادفرمائید.

توران ابراهیمی‌ثابت ـ ستوانیکم داریوش تیموریان

یک سال از واقعه فوت جانسوز مادر گرامم بانو امیرزاده دادجو میگذرد برای شادی روح آن مرحومه مخارج سال صرف امور خیریه خواهد شد .

پرستو سیادت (دشتی)

و من یخرج من بیته مهاجرا الی‌اله و رسوله ثم یدرکه الموت فقد وقع اجره علی‌اله .

یاد برادر تکاپوگرمان «محمد سیدی» را گرامی بداریم او که در گذران تندش بهنگام گریز از پستی‌ها و پناه بـه بلندیهای پاک «کوه» بذر های تقوی و پاکبازی را به‌ارمغان گذاشت .

و ماکه از پاسگاه بلند محبتهایش در تاریکستان‌حیاتمان «نور» بیشتری می‌طلبیم در عزای رفتنش بماتم نشستـه و همگان تسلیت می‌گوئیم باشد که یاد زندگیش شوره زار حیاتمان را طراوت فریاد بخشد .

گرمیداشت اورا در پنجشنبه ۲۶ دی از ساعت ۳ بعد از ظهر در مسجد ارک برپا می‌کنیم .

انجمن اسلامی دانشجویان دانشگاه صنعتی آریامهر

بمناسبت اولین سالروز درگذشت عزیزان از دست رفته ما عصر روز سه‌شنبه ۲۴ دیماه مجلس تذکری که درمنزل شخصی واقع در بلوار الیزابت خیابان قادسی کوچه دارا شماره ۲۳ از ساعت ۵ تا ۷ بعد از ظهر برگزار خواهد بود تشریف فرمائی فامیل محترم و دوستان عزیز و آشنایان‌گرامی موجب شادی روح آنان و تسلی بازماندگان خواهد بود.

ملک‌آذر کاتوزیان (نجف زاده) ـ احمد کاتوزیان

دوست عزیز آقای مهندس بهروز لیلابی

درگذشت جانگداز برادرت همه مارا بهت‌زده وغمگین ساخت بدینوسیله بانهایت تاسف این مصیبت جانگداز را به شما و خانواده محترمتان تسلیت عرض نموده بقای عمرکلیه بازماندگان وسلامتی وتوفیق شما را ازخداوند خواستاریم .

حلاجیان . توکلی. فلاطونی .

آقای مهندس صبائی شرکت پارتینکو

مصیبت‌وارده را تسلیت عرض نموده بقای خانواده محترم را مسئلت دارد.

شرکت بنادر

باندوه فراوان درگذشت سرهنگ فضل‌الله ابراهیمی‌ثابت را به دوست و همکار عزیزم آقای نادر آذری و خانواده آن مرحوم تسلیت میگویم.

دکتر هوشنگ همایون

سرکار سرهنگ سیف‌الدین عصار

مصیبت وارده را تسلیت عرض مینمایم.

سرتیپ شادروز

دوست عزیزمان جناب آقای رضا صائب

مصیبت وارده را به جنابعالی و برادران گرامی‌وخانواده محترم تسلیت عرض نموده ودرغم شماشریک میباشیم.

رضا توسلی. علی علما زاده. اکبر منتظری

جناب آقای سید علی صائب مدیر عامل محترم اتحادیه مرکزی شرکتهای تعاونی مصرف کارگران ایران

مصیبت وارده را بحضور عالی و خاندان محترم تسلیت عرض نموده واز پیشگاه قادر متعال برای آنمرحوم تمنای‌مغفرت وبرای بازماندگان بخصوص حضرتعالی طلب‌صبر و اجر مینماید.

داعی احمد عرب نجفی مدیر عامل اتحادیه عمده فروشی شرکت های تعاونی مصرف کشور

جناب آقای صائب مدیر عامل محترم اتحادیه شرکت های تعاونی مصرف کارگران ایران

مصیبت وارده را بحضور عالی و خاندان محترم تسلیت عرض نموده واز پیشگاه قادر متعال برای آنمرحوم طلب مغفرت وبرای بازماندگان طلب صبر مینمایم.

محمود ارکانیان .

مدیر عامل شرکت تعاونی مصرف و مسکن کارکنان آب و برق خراسان

مصیبت وارده را بجناب‌آقای صائب‌نماینده محترم مجلس شورای ملی و مدیر عامل اتحادیه (امکان) تسلیت عرض می نمایم .

سید حسن نوربخش

جناب آقای سید علی مریدی

کارمندان اداری دانشکده دندانپزشکی دانشگاه ملی ایران مصیبت وارده را تسلیت عرض مینمایند.

جناب آقای مهندس زارع پارسی

مصیبت وارده را تسلیت عرض مینمایم.

مهندس محمد رضا عادلی

جناب آقای مهندس عبداله بزرگزاد

باکمال تاسف مصیبت وارده را تسلیت عرض نموده وسلامتی خانواده محترم را از خداوند متعال مسئلت مینمایم.

مهندس محمد رضا عادلی

جناب آقای بهمن باتمانقلیچ

مصیبت وارده را بجنابعالی و خانواده گرامی تسلیت عرض مینمائیم .

دکتر بهیدخت اسکوئی ، دکتر محمد کاظم اسکوئی

جناب آقای دکتر بلوهر آصفی پزشک عالیقدر

بانهایت تاسف مصیبت واردهرابه آن خاندان محترم‌تسلیت عرض نموده و آمرزیدگی روح آن بزرگوار را از درگـــاه خداوند متعال خواهانیم.

خانواده جلالی . علاءالدین جلالی. دکتر فریدون جلالی. دکتر استوار جلالی

جناب آقای عبدالغفار برومند
جناب آقای محمدرضا برومند
جناب آقای مهندس عطاءالله برومند

مصیبت وارده را تسلیت عرض می نمایم .

شاهین‌شهر ـ مهندس نجفی

جناب آقای عبدالغفار برومند
جناب آقای محمدرضا برومند
جناب آقای مهندس عطاءالله برومند

با نهایت تاسف مصیبت وارده را به خاندان محترم برومند تسلیت عرض می‌نمایم.

منوچهر نوربهشت‌ـ برق شاهین‌شهر

جناب آقای عبدالغفار برومند
جناب آقای محمدرضا برومند
جناب آقای مهندس عطاءالله برومند

مصیبت وارده را از صمیم قلب به شما و خانواده‌محترم تسلیت عرض می نمائیم .

شاهین‌شهر موزائیک شاهین ـ علی فهیمی و حسین هاشمی

جناب آقای عبدالغفار برومند
جناب آقای محمدرضا برومند

با نهایت تاسف مصیبت وارده را تسلیت عرض‌نموده بقای آن خانواده محترم را آرزودارم .

نمایندگی اطلاعات در شاهین‌شهر علی عبدلی ـ داروخانه شهرآرا

جناب آقای مهندس عطاءالله برومند

مصیبت وارده را از صمیم قلب به شما و خانواده‌محترم تسلیت عرض می نمایم .

شاهین‌شهر ـ گرمابه مهرـ حسن قربانی

مجالس وعظ و سوگواری

هیئت تویسرکانی های مقیم تهران

متوسلین به حجت‌ابن‌الحسن (ع) طبق سنوات قبلی از اول ماه محرم تا شب دوازدهم از ساعت ۶ الی ۹ شب در مسجد درب اندرون واقع در خیابان ناصرخسرو منعقد می باشد . از دوستان خاندان حضرت سیدالشهدا (ع) و همشهری های‌گرام خواهشمند است‌دراین سوگواری اسلامی شرکت فرمایند .

حاج عیسی کاوه تویسرکانی

برنامه حسینیه بنی‌فاطمه در ماه محرم‌الحرام

باطلوع هلال محرم خاطره شهیدان راه‌خدا و مجاهدات آنها تجدید میگردد وجلساتی شکوهمند که‌اگر ازآنها بدرستی بهره‌گیری شود کلاسهای بزرگی است که همه درسهای‌انسانی را میتوان درآن آموخت حسینیه بنی‌فاطمه افتخار دارد که همراه سایر عاشقان مکتب امام حسین (ع) ویاران فداکارش در تشکیل این جلسات سهیم باشد .

لذا از شب اول تاشب پانزدهم ماه محرم‌الحرام مجلس سخنرانی و سوگواری در حسینیه به‌ترتیب زیر برقرار است

از ساعت ۷ الی ۸ تلاوت کلام‌الله مجید و اشعار مذهبی

از ساعت ۸ الی ۹ سخنرانی استاد عالیقدر حوزه علمیه قم آقای ناصر مکارم شیرازی و پاسخ بسئوالات مذهبی با استفاده از روش ابتکاری (میکرفن آزاد) .

حسینیه بنی‌فاطمه‌ـ سرچشمه اول امیرکبیر

تلفن جدید آقای‌سید محمد موسوی‌واعظ
۳۶۰۵۴۵

بسمه تعالی

مجلس سوگواری درمنزل مرحوم آیة‌ا... بهبهانی

بمناسبت ایام عاشورا و عزای حضرت سید الشهدا علیه‌السلام حسب‌المعمول سنواتی‌مجلس سوگواری درمنزل مرحوم‌آیةا... العظمی آقای‌بهبهانی قدس‌سره ازروزسه‌شنبه اول محرم الی ۱۲ محرم ازساعت ۸ صبح الی ظهر منعقد است انشاءالله عموم علاقمندان خاصه حضرات آیات عظام و علمای اعلام و حجج اسلام و وعاظ والامقام کثرالله‌امثالهم شرکت خواهند فرمود .

الحاج سید ابراهیم ابطحی‌نژاد

مجلس عزاداری حضرت خامس آل‌عبا علیه‌آلاف‌التحیة والثناء طبق‌معمول مرحوم مغفور قائم‌مقام الملک رفیع طاب‌ثراه بقرار سال گذشته ازروز سه‌شنبه اول ماه محرم‌الحرام تاروز عاشورا ازساعت ۳ الی۵ بعدازظهر در مسجد لاله‌زاربرگزار می‌گردد .

طبق معمول سنواتی هیئت طاهریه گیلانیان مقیم تهران از شب سه‌شنبه ۲۴ر۱۰ر۵۳که مصادف با اول شب ماه‌محرم الی آخـر مـاه صفر ۱۳۹۵ مـراسم سـوگـواری حضرت امام حسین علیه‌السلام انتهای خیابان شاهپور کوی‌زمانزاده پلاک ۵۲ میباشدازعموم همشهریان عزیز بخصوص‌علاقمندان به‌آن حضرت دعوت مینماید که دراین مراسم شرکت‌فرمایند.

هیئت طاهریه گیلانیان مقیم تهران

همشهریان عزیز اهریهای مقیم مرکز

برای عرض تسلیت به پیشگاه ولی عصر (ع) مجلس عزاداری از روز سه‌شنبه اول محرم بمدت ۱۵ شب ساعت ۷ بعدازظهر برپا میباشد .

آدرس‌ـ خیابان کرمان‌ـ کوچه سفید کوچه پندار پلاک ۵۲ منزل شاهکار .

هیئت عزاداران حسینی (ع) اهریهای مقیم مرکز

با فـرارسیدن محرم فصل جدیدی در زندگی انسانها گشوده‌میشود ومکتب فداکاری و انسان‌سازی حضرت‌اباعبداله سید الشهداء علیه‌السلام جلوه‌گر میگردد بهمین مناسبت در مسجد آذربایجانیها واقع در بازار طبق سنوات قبل از شب اول ماه محرم ۱۳۹۵ تا شب دوازدهم از ساعت ۶ بعدازظهر مجلس عزاداری برپا و از ساعت۷ الی۸ استاد گرانقدرحوزه علمیه قم حضرت حجت‌الاسلام آقای حسین نوری همدانی درباره ویژگیهای جامعه اسلامی مباحثی ایراد میکنند و نیز صبحها ازساعت ۶ الی۱۲ مجلس سوگواری برقرار است .

هیات عزاداران آذربایجانیها

اطلاعیه

هیئت خلخالیهای مقیم مرکز بروال سالهای گذشته بمنظور بزرگداشت سالگرد نهضت حسینی مجالس عزاداری خودرا در پانزده شب نیمه اول ماه محرم از ساعت ۸ شب الی ۱۲ درمسجد پیغمبر واقع در خیابان طوس بین خیابان جیحون و کارون برگزار مینماید.

از کلیه همشهریهای گرامی مقیم تهران تمنا دارد که‌در مجالس فوق شرکت فرمایند .

هیئت خلخالیهای مقیم مرکز

مجلس سوگواری

حسب‌المعمول سنواتی مجلس سوگواری خامس‌آل‌عبا علیه‌السلام در مسجد سجاد خیابان شاه نزدیک چهارراه‌گیتی از شب اول محرم تاآخر صفر همه شب پس از نماز جماعت تشکیل خواهد شد و وعاظ محترم سخنرانی مذهبی‌خواهند نمود علاوه‌بر شبها صبح‌روزعاشورا نیز مجلس‌روضه‌خوانی و وعظ دائر خواهد بود .

متولی مسجد سجاد

بسمه تعالی

بنابر معمول سنواتی از روز اول محرم از ساعت ۳ الی ۷ بعداز ظهر مجلس ذکر مصیبت حضرت خامس آل‌عبا علیه آلاف التحیة والثناء در حسینه مرحـوم آقا سید محمد شیرازی واقع در پامنار منعقد میباشد. امید است که دوستان و آشنایان در این موقع که مصادف با دوازدهمین سال وفات مرحوم حاج سید جعفر ملک میباشد برای شادی روح آن مرحوم از بذل مرحمت و تشریف‌فرمائی دریغ نفرمایند .

رضوی

صبح ها مجالسی در حسینیه طـه واقع در عین‌الدوله و مسجد حاج شیخ عبدالحسینی آذربایجانی واقع در بازار و شبها از ساعت ۶ و پانزده الی ۷ بعد از ظهر در مسجد حاج شیخ عبدالنبی واقع در سرچشمه و از ساعت ۷ و پانزده الی ۸ در مسجد بزرگ امیر واقع در مجیدیه منعقد است . آقای حاج حبیبی واعظ در مجالس فوق صحبت میفرمایند .

سپاسگزاری

از عموم سروران، دوستان و آشنایانی که با محبت بیدریغ باشرکت درمراسم تشییع‌ـ ترحیم وروز هفت‌شادروان تلگراف ویا تلفن ابراز همدردی نموده‌اند نهایت سپاسگزاری دکتر عبدالحسین محبی براین جانبان منت نهاده یا بوسیله تلگراف ویا تلفن ابراز همدردی نموده‌اند نهایت سپاسگزاری و امتنان را داریم .

خانواده‌ها ی‌محبی. فیلسوف. وحدانیان. کشمیری. برومند

آـ۱۵۰۷۳۹

سپاسگزاری

بدینوسیله از کلیه سروران ودوستان عزیزیکه بنحوی از انحاء در مصیبت فوت همسرم بانو ماه‌دخت فرح‌بخش مرا مورد عنایت قرار داده‌اند صمیمانه تشکر نموده و چنانچه بعلت تالمات روحی در عرض تشکر حضوری قصوری پیش آمده باشد پوزش می‌طلبم .

آبادان ـ محمدرضا علیان

آـ۱۵۰۷۴۲

سپاسگزاری

از دوستان عزیز و سروران گرامی که در فوت پدرم مرحوم غلامعلی اسکوئی همدردی نموده‌اند از طرف خود و خانواده اسکوئی صمیمانه تشکر میکنم .

دکتر محمد کاظم اسکوئی

آـ۱۴۹۵۷

بدینوسیله از کلیه دوستان و آشنایان و بستگان کـه در مراسم تشییع جنازه و تدفین و ختم و شب هفت مرحوم مغفور حاج صادق باقری (طاهری) شرکت نموده و یا بوسیله نامه‌یا تلفن و تلگراف اظهار همدردی نموده‌اند تشکر نموده و سلامتی همه را از خداوند متعال خو استاریم.

خانواده باقری و فامیل وابسته

آـ۱۵۰۷۶۰

سال چهل و نهم ـ شماره ۱۴۶۰۷

اطلاعات ۱۳۰۹

یکشنبه ـ بیست و دوم دی‌ماه ۱۳۵۳
بیست‌و نهم ذیحجه ۱۳۹۴ ـ دوازدهم‌ژانویه ۱۹۷۵

ساعات شرعی	استخراج دکتر ریاضی کرمانی	
	اذان مغرب	ساعت ۵ و ۲۸ دقیقه
	اذان صبح (فردا)	ساعت ۵ و ۳۸دقیقه
	طلوع آفتاب (فردا)	ساعت ۷ و ۱۳ دقیقه
	ظهر شرعی (فردا)	ساعت ۱۲و ۱۳ دقیقه
	اذان مغرب (فردا)	ساعت۵ و ۲۹ دقیقه

در کمیته ملی حمایت از مصرف کننده

مرکز بررسی قیمتها به گران کردن کالاها متهم شد

★ برای جلوگیری از گرانی و مبارزه با افزایش بیرویه قیمتها نظارت و کنترلی درکار نیست

کمیته ملی حمایت از مصرف کننده اعلام کرد با توجه بکاهش قیمت اکثر اقلام مواد اولیه در بازار های جهانی ، معهذا مرکز بررسی قیمت ها به افزایش‌قیمت بعضی از کالا و مایحتاج‌عمومی اقدام کرده است .

کمیته تاکید کرد بطور کلی‌نظارت و کنترلی که‌بایداز طرف‌مسئولان درباره جلوگیری‌از گرانی‌ومبارزه با افزایش بی‌رویه‌قیمت هاصورت گیرد ، انجام نمی شودو معلوم نیست مسئول این امر کیست ؟ در جلسه کمیته فرعی بررسی‌قیمت ها کمیته ملی که بریاست دکتر محمد علی مولوی تشکیل گردید گفته شد : با وجود این که‌دولت قصد دارد در سال ۵۴ ، ایجاد ساختمان و مسکن‌راتشویق‌وترغیب کند و با تقدیم لایحه قانونی به مجلس شورای ملی جلوگیری از بورس بازی زمین در سرلوحه این اقدامات قرار دارد ، معلوم نیست بچه علت ورود آهن راکه جزء مواد اولیه لوازم‌ساختمانی است ممنوع کرده‌اند .

کمیته بررسی قیمت ها معتقد است باید در مقررات واردات و صادرات تجدیدنظرشودو نماینده کمیته ملی حمایت از مصرف‌کننده در کمسیون های مربوط شرکت داشته باشد .

علاوه بر آن کمیته معتقد است که باید حقوق گمرکی و سود بازرگانی کالا های مصرفی‌ومورد نیاز عمومی از جمله مواد غذائی داروئی و لوازم ساختمانی به حداقل ممکن تقلیل یابد .

کمیته بررسی قیمت هاپیشنهاد کرد اکنون که برای جلوگیری‌از بورس بازی لایحه‌آن تقدیم‌مجلس شده است و پس از تصویب ، روابط مالک و مستاجر براساس ضوابط مربوط به آن لایحه در نظر گرفته میشود ،برای‌جلوگیری از اجحاف به مستاجرین قانون تعدیل و تثبیت اجاره بهامصوب ۹ بهمن ۱۳۵۲ برای مدت‌یک سال تجدید گردد .

کمیته فرعی بازرسی و همکاری کمیته ملی در جلسه اخیر خود اعلام کرد : با توجه به ثابت‌بودن قیمت آرد و شکر افزایش قیمت انواع شکلات ، آب‌نبات،شیرینی وآجیل و خشکبار ، فقط در جهت اجحاف به مصرف کنندگان است و کمیته این افزایش را بخصوص در نزدیکی ایام سال نو منطقی و وارد نمی داند .

★ پیاز و سیب زمینی

گرانی و کمیابی سیب زمینی‌و پیاز یک بار دیگر مورداعتراض کمیته قرار گرفت کمیته اعلام کرد گزارش های بازرسان حاکی‌است مسئولان مربوط اقداهی اساسی در تامین عرضه سیب زمینی‌و پیاز به عمل نیاورده‌اند ودر این باره کوتاهی میکنند . علی‌الخصوص‌که سیب زمینی و پیاز در سردخانه ها و انبار ها باندازه کافی‌وجود دارد و گروهی سودجو با این کمبود کاذب ، قصد افزایش‌قیمت آنرا دارند .

اعضای کلوب‌زونتا درحضوروالاحضرت شاهدخت اشرف

والاحضرت‌شاهدخت‌اشرف پهلوی ریاست عالیه سازمان زنان ایران‌بعد از ظهر دیروز اعضای کلوب زونتا را درکاخ سعدآباد بحضور پذیرفتند .

در این شرفیابی که مقارن با سالروز اولین پرواز زن در جهان‌«پروازخانم‌امیلی‌ازهارت» آمریکائی که به تنهائی هدایت هواپیما را بر روی اقیانوس اتلانتیک در سال ۱۹۳۲بعهده داشت انجام گرفت ، دبیرکل سازمان زنان ایران و اعضای شورای مرکزی این سازمان حضور داشتند .

ابتدا خانم مهناز افخمی دبیر کل سازمان زنان ایران، خانم حوری مقدم رئیس هیئت مدیره کلوب زونتا را بحضور والاحضرت‌معرفی کرد و آنگاه خانم مقدم‌ضمن عرض گزارشی از فعالیتهای کلوب مذکور از حضور والاحضرت وابستگی کلوب زونتا را بسازمان زنان ایران تقاضا کرد .

والاحضرت شاهدخت اشرف پهلوی ضمن اشاره به لزوم همکاری و همفکری و اتحاد بین گروههای مختلف زنان اوامری در جهت پیشبردهدف های سال زن صادر فرمودند.

تاشب‌عید ۲۰۰ هزارتن برنج وارد میشود

برنج امریکائی ازفردا درمغازه‌ها بفروش میرسد

چهار کشتی حامل برنج در آبهای جنوب کشور پهلو گرفت‌و تخلیه آن آغاز گردید

دکتر عاقلی مدیر عامل سازمان تعاون مصرف شهر وروستا اعلام کرد : چهارکشتی مذکور حامل ۵۰ هزار تن برنج است که تخلیه آن بسرعت انجام خواهد شد .

از برنج وارداتی روزانه یک هزار تن درتهران و بقیه‌در سایر شهرستانها و روستاها توزیع میشود .

دکتر عاقلی افزود با برنامه‌ای که تنظیم شده است ظرف دو ماه آینده ۲۰۰ هزار تن برنج بایران حمل خواهد شد که از نوع‌دانه بلند آمریکائی و سفید رنگ و مرغوب است .

فروش برنج آمریکائی علاوه‌بر فروشگاههای سازمان تعاون‌شهر و روستا ، ازفردا به خواربار فروشان نیز عرضه میشود تا بقیمت مصوبه ۵۰کیلو ۴۰ ریال در اختیار مصرف کنندگان قرار دهند

ظرفیت کارخانه ذوب آهن به‌هشت‌میلیون تن میرسد

همایون فروزان

ظرفیت کارخانه‌ذوب آهن‌اصفهان (ذوب‌آهن‌آریامهر)به هشت‌میلیون تن فولاد میرسد و باین ترتیب این واحد تولیدی، در ردیف یکی از بزرگترین واحد های مشابه،در جهان قرار خواهد گرفت .

این خبر را دکتر امیر علی‌شیبانی مدیر عامل شرکت ملی ذوب‌آهن ایران اعلام داشت .

وی که به آمار و ارقامی از پیشرفت های سریع کشور ورشد بیسابقه مصرف فولاد در ایران اشاره‌میکردگفت:نیازشدیدایران به انواع فولاد ، بخصوص فولادی که بتواندرصنایع گستردەکشور مورد مصرف قرار گیرد ، سبب شده است که مجتمع فولادسازی آریامهر برای افزایش تولیدات خود برنامه ریزی کند .

مدیر عامل ذوب آهن افزود: در حالیکه بهره برداری از اولین مرحله ذوب‌آدن (ظرفیت ۶۰۰ هزار تن) هم اکنون ادامه دارد و قسمتی از احتیاجات کشور بوسیله این کارخانه تامین می‌شود عملیات ساختمانی دومین مرحله توسعه(ظرفیت۱٫۹ میلیون تن) بسرعت جریان دارد و در همین‌حال مرحله سوم توسعه (ظرفیت ۴ میلیون تن) نیز در دست طراحی است .

دکتر شیبانی ادامه دارد برای طراحی مرحله سوم نزدیک به دو ماه و نیم قبل ، عده زیادی از کارشناسان طرازاول انستیتوی طراحی‌ذوب‌آهن‌مسکو بسرپرستی آقای «یفی‌مف» سر مهندس کل طرح ، به‌ایران‌آمدند و باهمکاری کارشناسان برجسته ایرانی اعم از کارکنان ذوب‌آهن‌ویا متخصصان دانشگاهی و سایر موسسات‌مملکتی بررسی فنی را آغاز کردند .

مدیر عامل شرکت ملی ذوب آهن ایران افزود : نتیجه این مطالعات نشان داد که با توجه به میزان ذخایر سنگ آهن ناحیه مرکزی ایران و همچنین ذغال سنگ کرمان و صفحات شمالی کشور و همچنین سایر مواداولیه مورد نیازکه‌کلا در کشورموجود است ،ذوب‌آهن آریامهرخوبی قادر خواهد بود که با توجه‌به تکنولوژی بسیار پیشرفته امروز تولیدات خود را به حدود هشت میلیون تن برساند .

دکتر شیبانی در پاسخ این سئوال‌که تا اجرای کامل طرح نهائی و تولید هشت میلیون‌تن فولاد چه مدت زمان نیاز خواهد بود پاسخ داد : توسعه کارخانه تا ظرفیت ۱٫۹ تا ۲ میلیون تن تاسال ۱۳۵۶ بطول میانجامد .در این مرحله انواع میلەگرد ـمفتول ـ تیشی ـ سپری ـ تیر آهن و پروفیل‌های‌مختلف‌تولید خواهدشد

مرحله بعد توسعه ، مرحله۴ میلیون تن خواهد بود که مدت سه سال بعد یعنی در سال ۱۳۵۹ بهره‌برداری از آن آغاز میشود.

در این مرحله حدود نیمی از تولیدات کارخانه اختصاص به محصولات ورق‌عریض گرم‌وسرد خواهد داشت که کلا بمصرف صنایع کشور از قبیل صنایع‌فلزی خانگی برای ساخت‌یخچال ،اجاق گاز ، کولر و همچنین صنایع اتومبیل سازی خواهد رسید .

دکتر امیر علی شیبانی گفت : از سال ۱۳۵۹به بعد در دومرحله که مدت آن بین پنج تا شش‌سال خواهد بود ظرفیت کارخانه‌هربار حدود ۲ میلیون‌تن توسعه‌خواهد یافت وتولید اضافی نیز کلا به انواع آهن ورق‌اختصاص‌خواهد داشت . مدیر عامل شرکت ملی ذوب آهن ایران توضیح داد که باین ترتیب تا سال ۱۳۶۵ظرفیت کارخانه ذوب آهن‌به حدودهشت میلیون تن و بیشتر خواهدرسید و در آن‌تاریخ حدود دو میلیون تن انواع آهن‌آلات ساختمانی و شش میلیون تن انواع ورق آهن تولید خواهد کرد .

یک‌خانه نقلی

آقای عزت‌الله احمدی

مادرم و برادر کوچکم دور هم نشسته بودیم .حساب مخارج ماهانه را میرسیدیم وقتی صحبت از کرایه خانه شد. مادرم گفت : «کی میشود که پس اندازمان به اندازه‌ای برسدکه یک خانه بخریم و از اجاره نشینی راحت‌شویم .» من بیاد داشتم که هروقت‌مناسبتی پیش می‌آمد ، مادرم این آرزوی خود را بر زبان می‌آورد، بهمین جهت یکی از بزرگترین هدفهای زندگی من این بودکه روزی‌برسد خانه‌ای کوچک خریداری کنم ، بهمین منظورهرماه مبلغی‌پس‌انداز میکردم، آن روز وقتی با برادرم به خیابان رفتیم ، با برخوردبه اولین بلیط فروش . یک بلیط خریدیم ،موقعی که میخواستم آن را درجیبم بگذارم برادرم پیشنهاد کرد در این بلیط اوهم شریک باشد ، بهمین جهت نصف بلیط را بهاو دادم ، او نگاهی به‌نیمه بلیط انداخت و گفت :«اگر صد هزار تومان را بردیم ، شرکتی خانه‌ای میخریم» روز چهارشنبه وقتی شماره های برنده از رادیو اعلام شد، متوجه شدیم که ما برنده شدیم ، برنده صد هزار تومان پول.»

آقای عزت‌الله احمدی ، کارمند سازمان هماهنگی ترابری وزارت راه، ساکن تهران بدنبال سخنان خود، افزود : «... بااین پول ، باضافه مبلغی که در حساب پس‌انداز دارم ، هرچه زودتر یک خانه نقلی خریداری میکنم.خانه‌ای که برادر کوچکم نیزدر آن‌شریک است و با این ترتیب مادرمان به این آرزوی دیرینه‌اش میرسد ، وما از اجاره نشینی راحت‌می‌شویم.»

جامعه دندانپزشکی ایران

از همکاران عضو دعوت مینمایدجهت‌دریافت کارت شرکت در مراسم روز دندانپزشکی بادبیرخانه تماس بگیرند.

آ ـ ۱۰۵۸۶۷

دانشگاه ملی ایران

آگهی استخدام

دانشگاه ملی ایران برای خدمت تمام‌وقت در مراکز انفورماتیک دانشگاه بخدمات افراد به شرح‌زیر نیازمنداست خواهشمند است‌داوطلبان استخدام که علاوه بر داشتن شرایط عمومی استخدام نباید از ۲۰ سال کمتر و از ۳۵ سال بیشتر سن داشته باشند مدارك و سوابق‌تجربی خود را حداکثر تا پایان‌دیماه ۱۳۵۳ به امور کارگزینی دانشگاه (اوین) ارسال فرمایند :

۱ـ برنامه‌نویس بزبان فورترن با تجربه حداقل ۲ سال کار ۲ نفر

۲ـ اپراتور آشنا به کامپیوتر سیستم ۳با تجربه حداقل یکسال کار ۱ نفر

۳ـ پانچیست باتجربه و آشنا به ماشین های ثبت اطلاعات ۵۴۹۶ آی پی ام ۱نفر

دانشگاه ملی ایران

بانک بیمه‌ایران

شعبه‌خیام

بنا به موافقتنامه شماره نب‌۳۰۸ مورخ ۱۴ر۲ر۱۳۵۳ بانك مرکزی ایران از روز **دوشنبه ۲۳ دیماه ۱۳۵۳** در تهران خیابان خیام روبروی سیدنصرالدین ساختمان فرش ایران افتتاح و آماده انجام کلیه امور بانکی مشتریان محترم خواهد بود .

آگهی عرضه‌سهام
شرکت‌سهامی سیمان شمال
(سهامی عام)
به‌عموم‌مردم

تاریخ تاسیس	۱۳۳۳
سرمایه تمام پرداخت شده	۶۰۰ میلیون ریال
تعداد سهامداران	۹۵۲ نفر
ارزش دفتری دارائیهای‌ثابت درپایان‌سال ۱۳۵۲	۱۱۸۲ر۶ میلیون ریال
میزان تولید در سال ۱۳۵۲	۲۲۷۵۱۹ تن
میزان فروش در سال ۱۳۵۲	۲۲۳۹۲۹ تن
ارزش اسمی هرسهم	۱۰۰۰ ریال
نسبت سود سال ۱۳۵۲ به‌سرمایه درهمانسال	۲۴ درصد
نسبت سود قابل‌تقسیم بهرسهم درسال۱۳۵۲	۲۲ر۵۸ درصد
بالاترین قیمت معامله سهام در بورس طی دو سال گذشته	۱۶۵۰ ریال
محصولات شرکت: تولید انواع سیمان	

به پیروی از منویات مبارک رهبر عالیقدر ایران شاهنشاه آریامهر مبنی برگسترش هرچه بیشتر مالکیت واحدهای صنعتی مرحله‌اول ودوم این برنامه طی دو سال گذشته با موفقیت‌چشمگیری اجرا گردید .

اینک دراجرای مرحله سوم این برنامه‌شرکت سهامی عام سیمان شمال مراتب ذیل را باستحضار عموم میرساند :

۱) پیرو آگهی مورخ ۲۳ر۸ر۱۳۵۳ مندرج‌در این روزنامه سرمایه شرکت بمیزان ۴۳ میلیون‌ریال منقسم به ۴۳۰۰۰ سهم یکهزار ریالی بانام افزایش داده شد و در مدت دو ماه مهلت مقرر تعداد۵۳۸۰ سهم ازسهام این واحد صنعتی بارزش ۳۸ر۵میلیون ریال توسط ۲۳۵ نفر از کارگران و کارمندان شرکت خریداری گردید .

۲) بدینوسیله این شرکت تعداد ۳۷۶۲۰سهم بارزش ۳۷ر۶ میلیون ریال باقیمانده از افزایش سرمایه را برای فروش بعموم عرضه مینماید .

۳) علاقمندان میتوانند از تاریخ ۲۳ر۱۰ر۱۳۵۳ حداکثر بمدت دوماه به‌بورس تهران واقع‌درخیابان سعدی جنوبی ساختمان تقی‌نیا مراجعه نموده ودر برابر پرداخت ارزش سهام مورد خریداری بقیمت روز در بورس اوراق بهادار تهران به حساب جاری شماره ۵۰۰۰ بانک بازرگانی ایران شعبه کوشک رسید دریافت دارند. از مبلغ فروش‌یکهزار ریال بحساب سرمایه وبقیه بحساب اندوخته‌شرکت منظور میگردد .

۴) آندسته از کارگران و کارمندان شرکت‌که مایل بخرید تعداد بیشتری از سهام عرضه‌شده‌باشند میتوانند معادل یکماه حقوق ثابت خودرا نیز از سهام مذکور بقیمت روز در بورس اوراق‌بهادار خریداری نمایند .

۵) خریداران ازسود کامل سال ۱۳۵۳ منتفع خواهند گردید .

۶) دراجرای منویات شاهنشاه آریامهر مبنی برلزوم گسترش هرچه بیشتر مالکیت واحد های صنعتی حداکثرتعدادسهام قابل فروش به هرفرد معادل ۳۰۰ سهم تعیین شده است .

۷) شرائط فروش سهام این واحد صنعتی در سالهای ۱۳۵۴ و ۱۳۵۵ در هرمحله به‌پیشنهاد شرکت‌وتصویب کمیسیون نظارت برگسترش مالکیت واحدهای صنعتی تعیین و اعلام خواهد شد.

شرکت سیمان شمال (سهامی عام)

آگهی عرضه‌سهام
شرکت‌سهامی سیمان تهران
(سهامی عام)
بعموم‌مردم

تاریخ تاسیس	۱۳۳۳
سرمایه تمام پرداخت شده	۱۴۰۰ میلیون ریال
تعداد سهامداران	۱۳۵۷ نفر
ارزش دفتری دارائیهای ثابت درپایان سال ۱۳۵۲	۳۲۴۵ر۹ میلیون ریال
میزان تولید درسال ۱۳۵۲	۱٫۰۲۹٫۶۰۰ تن
میزان فروش درسال ۱۳۵۲	۱٫۰۳۸٫۴۶۳ تن
ارزش اسمی هرسهم	۱٫۰۰۰ ریال
نسبت سود سال ۱۳۵۲ به سرمایه درهمانسال	۲۲ درصد
نسبت سود قابل تقسیم بهرسهم عادی درسال ۱۳۵۲	۱۷٫۸۸ درصد
بالاترین قیمت معامله سهام دربورس طی دوسال گذشته	۱۶۲۵ ریال
محصولات شرکت :	تولید انواع سیمان

به پیروی‌ازمنویات مبارک رهبر عالیقدر ایران شاهنشاه‌آریامهر مبنی‌برگسترش هرچه بیشتر مالکیت واحدهای صنعتی مرحله اول و دوم این برنامه طی دو سال گذشته با موفقیت چشمگیری اجرا گردید.

اینک دراجرای مرحله سوم این برنامه شرکت سهامی عام سیمان تهران مراتب ذیل را باستحضار عموم میرساند :

۱ـ پیروآگهی مورخ۲۳ر۸ر۱۳۵۳ مندرج دراین روزنامه سرمایه شرکت بمیزان ۱۰۲ میلیون ریال منقسم به ۱۰۲۰۰۰ سهم یکهزار ریالی‌عادی بانام افزایش داده شد و در مدت دو ماه مهلت مقرر تعداد۲۳۱۱۷ سهم‌از سهام‌این‌واحد صنعتی بارزش ۲۳ر۱۱۷ر۰۰۰ ریال توسط ۶۷۴ نفر از کارگران و کارمندان شرکت خریداری گردید .

۲ـ بدینوسیله‌این‌شرکت تعداد ۷۸۸۸۳ سهم بارزش ۷۸۸۸۳۰۰۰ ریال باقیمانده از افزایش سرمایه را برای فروش بعموم عرضه‌مینماید.

۳ـ علاقمندان میتوانند از تاریخ ۲۳ر۱۰ر۱۳۵۳ حداکثربمدت دو ماه به بورس تهران واقع درخیابان سعدی جنوبی ساختمان تقی‌نیا مراجعه نموده و دربرابر پرداخت ارزش سهام مورد خریداری بقیمت روز در بورس اوراق بهادار تهران به حسابجاری شماره ۵۰۱۱ بانک بازرگانی ایران شعبه کوشک رسید دریافت دارند . از مبلغ فروش یکهزار ریال بحساب سرمایه و بقیه بحساب اندوخته شرکت منظور میگردد .

۴ـ آندسته از کارگران و کارمندان شرکت که مایل بخرید تعداد بیشتری از سهام عرضه شده باشند میتوانند معادل یکماه‌حقوق ثابت خود را نیز از سهام مذکور بقیمت روز دربورس اوراق‌بهادار خریداری نمایند .

۵ـ خریداران از سود کامل سال ۱۳۵۳ منتفع خواهند گردید .

۶ـ دراجرای منویات شاهنشاه آریامهر مبنی برلزوم گسترش هرچه بیشتر مالکیت واحدهای صنعتی حداکثرتعدادسهام قابل فروش به هرفرد معادل ۳۰۰ سهم تعیین شده است .

۷ـ شرائط فروش سهام این واحد صنعتی درسال‌های ۱۳۵۴ و ۱۳۵۵ درهرمرحله به پیشنهاد شرکت و تصویب کمیسیون‌نظارت برگسترش مالکیت واحدهای صنعتی تعیین و اعلام خواهد شد .

شرکت سیمان تهران (سهامی عام)