PERŞEMBE
24 TEŞRİNİSANİ 1932
7 inci sene No. 2439
NUSHASI 5 KURUŞTUR

Milliyet

Siirt Meb'usu MAHMUT
Umumî Neşriyat ve Yazı Müdürü
ETEM İZZET

1- Tekaüt Kanununda Bazı Tadilât Yapılıyor
2- Kararname Ve Kontenjan Listeleri Çıktı

Seyyah Celbi

Memleketimize seyyah celbi meselesi ikide bir mevzuu bahsoluyor: İstanbul şehrinin müstakbel vaziyetinden bahsedince seyyah celbi meselesi akla geliyor. Türkiyeyi yabancılara tanıtmak meselesi mevzuu bahsolunca; seyyah celbinden bahsediliyor. Balkan memleketleri arasında seyahatin kolaylaştırılması Balkan konferansının senelik ruznamesi arasına girdi. Fakat bu yoldaki mesai müsbet bir netice vermiyor. Geçen sene Turing klübünün kongresinde okunan istatistiklere göre, 1930 senesi zarfında Türkiyeye ancak 45 bin seyyah gelmiştir. Ve bu seyyahlar memlekete 3 milyon lira bırakmışlardır. 1929 senesinde Fransaya giren seyyahların adedi iki milyon ve bıraktıkları paranın mikdarı da 15 milyar frank olduğu nazarı itibara alınacak olursa, memleketimize hiç seyyah gelmiyor demek mübalâğalı bir söz addedilemez. 15 milyar frank Fransız bütçesinin aşağı yukarı üçte biri demektir ki, bu rakam bize seyyah celbi meselesinin ihmal edilemeyecek bir mevzu olduğunu isbata kâfidir.

Hemen söyleyelim ki eğer bu memlekete seyyah gelmiyorsa, Turing klübün, vazifesini yapmamasından ileri gelmiyor. Bilâkis seyyahın ne demek olduğunu kimsenin bilmediği bir zamanda Reşit Saffet Beyin himmetile Turing Klüp faaliyete geçmiş ve bu uğurda dahilde çok mesai sarfettiği gibi, hariçte de memleketi muvaffakıyetle temsil etmiştir. Eğer bir gün memlekete seyyah celbi hareketinin tarihi yazılırsa, bu tarihte Reşit Saffet Beyin ismine çok yer verilecektir. Triptik usulünün kabulü onun himmeti eseridir. Fakat seyyah celbi işi, bu kadar müskülâtla karşılaşan bir Turing klübünün yalnız başına başaracağı bir mesele değildir.

Seyyah gelmesi faydalı olacağını nihayet hepimiz anladık. Ancak seyyah idhalât eşyası değildir ki sipariş üzerine gelsin. Her şeyden evvel seyyahı tanımak lâzımdır. Bir çoklarımız seyyahları para sarfetmek için memleket memleket dolaşan zengin ve bazan da müsrif insanlar zannederiz. Halbuki vaziyet hiç te böyle değildir. Evvelâ seyyah ekseriya zengin bir adam değildir. Sonra hesabını çok iyi bilir. Ve kafile ile seyahat etmesi de varidatının mutavassıt olduğunu ve hesapla hareket ettiğini gösterir. Binaenaleyh seyyah ile temasımıza daima bu noktadan başlamak lâzımdır.

Seyyahların ziyaretini teshil etmek için hükûmet tarafından yapılması lâzım gelen işler hakkında o kadar çok yazı yazıldı ki, bunları tekrar etmeğe lüzum görmüyoruz. Esasen hükûmetin imkân dahilinde olan her şeyi yaptığına kaniiz. Ancak seyahati teshil icin alınan tedbirlerin tatbikı nihayet gelip bir takım adamlara dayanıyor. Seyyahlara gösterilecek teshilât işi, bir kanun veya talimatname işinden ziyade şahıs meselesidir. Bunun içindir ki hükûmetin bu yolda yapacağı en mühim iş, bu sınıf memurların intihabında hususî bir itina göstermektir. Geçen gün bir İngiliz gazetesi Yunanistanda tatbik edilmeğe başlanan iyi bir usulden bahsediyordu. Her seyyaha pasaportunun muayenesi sırasında bir de memurlarla temasında maruz kaldığı muameleden memnun olup olmadığı hakkında bir çok sualler soran bir fiş veriliyor. Memleketten çıkarken kendi lisanında yazılı olan bu fişi doldurup pulsuz olarak herhangi posta kutusuna atması seyyahtan rica ediliyor. Bu mektuplar seyyah işlerile alâkadar daire tarafından tetkik edilerek ona göre muamele yapılıyor. Böyle bir usulün bizde tatbikı kabil olup olmadığını bilmiyoruz. Fakat komşu memleketlerin seyyah celbi için ne gibi tedbirler aldıklarını göstermesi itibarile dikkate şayandır.

Ahmet ŞÜKRÜ

Tekaüt kanununa bir madde ilâve ediliyor

Divanı Âli veya İstiklâl mahkemelerince mahkûm edilenlerin tekaüt hakları

Bütçe Encümeni Reisi Hasan Fehmi Bey

ANKARA, 23 (Milliyet) — Bütçe encümeni askerî ve mülkî tekaüt kanununun elli üçüncü maddesinin tadiline ve bu kanuna bir muvakkat madde ilâvesine dair bir lâyiha hazırlayarak mus tacelen müzakeresi temennisi ile heyeti umumiyeye tevdi etmiştir.

Lâyihanım, cumartesi inikadında görüşülmesi muhtemeldir. Lâyihanın birinci maddesi:

Tekaüt kanununun elli üçüncü maddesinin besinci fikrası aşağıdaki şekilde tadil edilmiştir:

Alelitlâk ağır hapis cezasile yahut hırsızlık, emniyeti suiistimal, sahtekârlık, dolandırıcılık, yalan yere şahadet, yalan yere yemin, cürüm tasnii, iftira irtikâp, irtişa ve ihtilâs suçlarının birinden dolayı altı aya veya daha ziyade hapis cezasile, yahut alelitlak beş seneden ziyade hapis cezasile ya asgarî haddi bir seneden aşağı olmamak üzere mükerrer hapis cezalarını mustelzim suçlarla mahkûm olan memur ve ya mütekaitlerin tekaüt hak ve maaşları sakit olur.

Lâyihanın mühim olan ikinci maddesi şudur:

Tekaüt kanununa aşağıdaki sekizinci muvakkat madde zeylen ilâve edilmiştir: Divanı âli ve ya istiklâl mahkemeleri tarafından bu kanunun mer'iyeti tarihine kadar vicahen, ya giyaben her hangi bir suçtan dolayı mahkûm olanların mahkûmiyet hadlerine bakılmaksızın tekaüt hakları bu maddenin mer'iyeti tarihinden itibaren iade edilmiştir, ancak 487 numaralı kanunun üçüncü maddesinde işaret edilenler bu hükümden istifade edemezler.

[Not: Bu madde yüzelilliklere dairdir.]

Kanun neşri tarihinden müteber olacaktir.

Malî işler Görüşülüyor

Fırka grupunda müzakereler devam ediyor

ANKARA, 23. (Milliyet).— Fırka grupu bugün de toplandı. İçtima dört saat devam etmiştir. Müzakerere yarın da devam edilecektir.

İki gündür devam eden içtimalarda memleketin mali bütün işlerinin müzakere edilmekte olduğunu öğrendim. Bu meyanda ortaya mühim teklifler de konmuştur.

Bunlardan hangisinin tatbik

(Devamı 5 inci sahifede)

Şükrü Naili Paşa

Derleme Faaliyeti Başlıyor

Heyet teşkil adildi, talimatname bekleniyor

Maarif Vekâleti tarafından hazırlanan söz derleme talimatnamesinin Heyeti Vekilece tasvip edildiğini yazmıştık. Talimatnamenin bugünlerde İstanbula tamim edilmesi beklenmektedir. Talimatname gelir gelmez derhal faaliyete geçilecektir. İstanbul derleme heyeti vali ve belediye reisi Muhittin B. in riyasetinde teşekkül etmiştir.

Haydar Bey

(Devamı 5 inci sahifede)

Yüksek sıhhat Şûrası

Ankarada ikinci teşrin içtimalarına başladı

N. Ömer ve A. Muhtar Beyler

ANKARA, 23.A.A. — Yüksek Sıhhat Şûrası Teşrinisani içtimalarına başlamıştır.

Bu içtimaın rüznamesi memleke-

(Devamı 5 inci sahifede)

Yeni kararname ve kontenjan listeleri

Kararname ve listeler mühim esasları ihtiva etmektedir

ANKARA, 23 (Telefonla) — Teşrinisani 21 tarihli Resmî gazete yarın sabah yeni kararname ve kontenjan listelerini havi olarak çıkacaktır. Başvekâlet matbaası sabaha kadar bu maksatla çalışacaktır. İkinci kânun şubat ve mart aylarına mahsus kontenjan listelerine merbut kararname mühim esasları ihtiva etmektedir. Yeni kararnameye merbut A ve B listeleri eski listelere nisbetle tevsian tadil edilmiş ve kontenjan harici grebilecek 70 e yakın kalem eşya daha ilâve edilmiştir.

Bariz bir hususiyet

Bundan maada yeni kararname de mensucat idhalâtı için verilen kontenjan mikdarı memleketlere göre taksim edilmiştir. Bu usulün kabulü yeni kararnamenin bariz bir hususiyetini teşkil etmektedir. Japonya bize senede beş milyonluk mal idhal ettiği halde mukabilinde pek cüz'î mikdarda mal aldığından Japonyaya bizden aldığı

(Devamı 5 inci sahifede)

Ordu Ticaret Odası hakkında takibat!

Odanın bir yolsuzluğu müddei umumiliğe ihbar edildi

İhracat işlerimizde belki emsali görülmemiş bir hâdise meydana çıkmıştır.

Fındık nizamnamesi mucibince ihraç edilecek fındıklarımız için mazbut kayıtlar konulmuş ve tolerans miktarı tesbit edilmiştir. Ayni nizamname mucibince ihraç limanlarının Ticaret odası ihraç olunacak fındıkları ekspertize ederek şehadetname vermeğe, tolerans miktarını tayin etmeğe ve muayyen tolerans miktarını geçen fındıkların ihracına müsaade etmemeğe memurdur.

Bir firma Ordudan ihraç edecediği 100 çuval fındık için Ordu Ticaret Odasından malın ekspertize edilmesi ve şehadetname verilmesini istemiştir.

Ordu Ticaret Odası, bilinemez nasıl bir muayeneden sonra, fındıkların yüzde 2 toleransı olduğu

(Devamı 5 inci sahifede)

İstanbul Ticaret odası reisi Nemlizade Mitat Bey

Cemiyetler müşterek bürosu kuruluyor!

Tasarruf edilecek on bin lira orta sandığa sermaye olacak

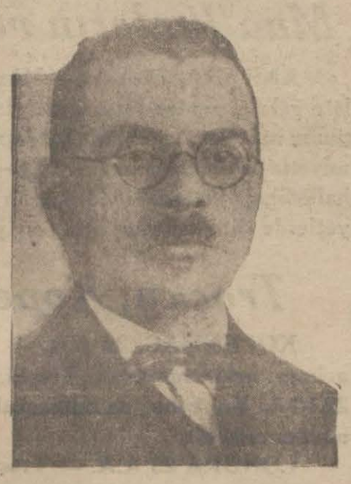

Başmurakıp Kadri Bey

Şehrimizdeki esnaf cemiyetleri son zamanlarda Cemiyetler müraka bürosunun müsmir faaliyeti neticesinde esaslı bir ıslah ve tekâmüle mazhar olmuştur. Bu meyanda cemiyetler için yeni ve nafi birçok işler yapılmış ve yapılmakta bulunmuştur.

Dün bu hususta kendisinden izahat talep eden bir muharririmize cemiyetler başmürakıbı Kadri Bey demitşir ki:

"— Ticaret Odaları kanun ve nizamnamesinde esnaf, küçük tacir ve küçük san'atkârların sicilli ticarete kayıtları hakkındaki mecburiyetin bu sene tatbikine geçilmiş ve Ticaret odası bu işin mevcut esnaf cemiyetleri delâletile yapılmasına karar vermişti. Bu ana kadar bu suretle 40,000 e yakın esnafın kayıtları yapılmıştır. Fakat bu arada bazı esnaf kendisi yazılmadığı gibi tanıdıklarını da yazdırmıyacak şekilde garip bir temerrüt göstermek yolunu tutmuştur. Oda meclisi bu gibilerin para cezasile tecziyesine karar vermiştir. Yakında bunlar icraya tevdi edilecektir .

Çok isteriz ki maişetini temin kaygusile meşgul olan bu gibi san'at erbabı kanunu anlamamazlıklarının kurbanı olmasınlar. Kânunusaniden itibaren yapılacak yoklamaya kadar kayıt harici kalanların cemiyetleri vasıtasile kayıtlarını yaptırmaları menfaatleri iktizasıdır."

Kadri Bey bundan sonra cemiyetler arasında yapılacak müşterek büro meselesi hakkında izahat vererek demiştir ki:

"— Müşterek büro meselesinin tetkikatını hitama erdirdik ve icap eden müsaadesini aldık. Kânunusani bidayetinde bu yeni şekilin tatbikine geçilecektir. Şimdi yapacağımız şekilde mesleki münasebet ve alâkaları olan cemiyetlerin kalem heyetleri müşterek bir binada oturacaklar ve bir tek kâtibi umumî bir muhasebeci bir kâtip ayni zamanda bu cemiyetlerin muamelâtını tedvir edecektir. Bu müşterek büronun kira, tenvir, teshin, telefon hademe ve müstahdemin tahsisatından sonra senede 10 bin lira bir tasarruf teminnini ümit ediyoruz ki bu da esnaf için yapacağımız orta sandıklarının sermayesini teşkil edecektir.

Fikirlerini istimzaç ettiğimiz cemiyetler bunu memnuniyetle karşılaşmışlar ve nakil hazırlıklarına başlamışlardır."

Tahsisat bu Ay bitiyor

Mübadele komisyonu Meclisten yeni tahsisat istiyecek

Şevki Bey

Muhtelit Mübadele komisyonu için B. M. Meclisince verilmiş olan tahsisat bu ay sonunda hitam bu-

(Devamı 5 inci sahifede)

Tarih Talebesine Tamim

Maarif vekili Avrupadaki talebemize bir tamim gönderdi

Millî Tarih

ANKARA, 23. (Milliyet) — Maarif vekili Reşit Galip B. Avrupada tarih tahsil eden talebeye mühim bir tamim yapmıştır. Tamim şöyle başliyor :

Değerli genç arkadaşım, tahsil hayatınızın yeni bir yola gönderdiği bir sırada sizi karşılayan mühim millî vazifeler hakkında sizinle konuşmak istiyorum.

İlim aleminde yetişmek ve yükselmek için size geniş bir imkân veriliyor devlet ve millet size yalnız bir tarih muallimi olarak değil ilmî tetkiklerin en yüksek mertebesine çıkacak, ilmî metotlara millî bir şuurla hâkim olacak bir tarih mütehassısı, olarak yetişmek emrini veriyor.

Memleketimizin her sahade olduğu gibi tarih sahasında da mütehassıslar ve alimlere ne büyük ihtiyacı olduğunu biliyorsunuz yüksek ilim müesseselerinde değerli âlimler yanında çalışarak tarihî tetkiklerinizi ileriletmek, tarihî bilgilere yeni ufuklar açmak bilhassa tarih araştırma metotlarını elde ederek memleketin en mühim ihtiyaçlarından birini karşılamak vazifesi azminize, imanınıza ve gayenize emanet edilmiştir.

Çalışmalarınızda yolunuzu aydınlatacak işiği Büyük Gazi Reisimizin türk tarihinin şerefli kidemini, medeniyet tarihinde Türkün insanlığını, doğuşu ile büyük payını gösteren millî tarih tezinde bulacaksınız Diyen Maarif Vekili talebeye dört çiltlik Tarihten birer takım gönderdiğini ilâve etmekte ve bunlarda millî tezimizin esaslarını istikametlerini bulacaklarını işaret etmekte ve temimine şunları ilâve eylemektedir.

Millî tarih hakikatimizi bütün dünyaya tanıtmak herkesten evvel türk tarihçilerinin, uyanık millî şuurla çalışacak türk alimlerinin işidir.

Siz bu maksatla yetiştirilmekte olduğunuzu hatırınızda tutunuz, bu maksadın aradığı kudretle yetişmeyi emel edininiz.

Dünkü umumî içtimadan bir köşe..

Tasarruf haftası için hazırlıklar başladı

Tasarruf cemiyeti idare heyeti geniş bir program hazırlıyor

Millî tasarruf ve iktisat cemiyeti İstanbul şubesi idare heyeti tasarruf haftasına ait programı tespit etmek üzere dün ilk içtimaını akdetmiştir. İçtima saat 16,5 da başlamış ve geç vakite kadar devam etmiştir. Dünkü içtima vali ve belediye

(Devamı 5 inci sahifede)

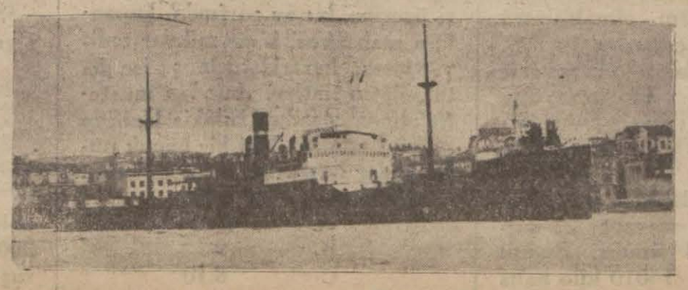

Şemsipaşa önünde karaya oturan İspanya bandıralı gaz vapuru

— Yazısı iç sahifemizde —

Suriye Cümhur Reisinin oğlu

Suriye Reisicümhurunun oğlu Nasuh Bey Elhabip'in kendi idaresindeki hususî otomobilile Paris'ten Berlin — Viyana — Sofya tarikile şehrimize geldiğini yazmıştık. Nasuh B. dün şehrin şayanı temaşa mahallerini ziyaret etmiştir. Yakında otomobilile Ankara'ya da gidecek, oradan Suriye'ye dönecektir.

NASUH B.

Bu münasebetle Nasuh B. in bir resmini dercediyoruz.

Dahiliye müsteşarı

ANKARA, 23. (Milliyet).— Dahiliye müsteşarı Hilmi B. annesinin hastalığı üzerine İstanbula hareket etmiştir.

Bu sene, şimdiye kadar hemen hemen görülmemiş bir nisbette, bir hindi bolluğu vardır. O kadar ki hindiler sürü sürü sokaklarda gezdirilerek satılmaktadır. Fiatler de ucuzdur. İki, iki buçuk okkalık bir hindi 100 - 120 kuruşa satılmaktadır.

Civar mahallelerde bu senelik hindilerin 60 kuruşa kadar satıldığı da görülmektedir.

Tarihî tefrika: 23

93 felâketleri ve İgnatief

Üstlerindeki üniformadan utanır gibi başlarını eğmişlerdi

— 17 —

Jön Türkler

Ağalar, uzakta kendi zevklerine bakıyorlardı. Beş genç bey rakıdan bir kaçar yudum alarak, sofra üzerini dolduran mezelerden çerezlenerek şöyle bir nefeslendiler.

Ayetullah B. ikamcı bir ev sahibi gibi her yana bir göz gezdirdikten sonra sözü açtı:

"— Arkadaşlarım, bugün burada Osmanlı imperatorluğu tarihinin yeni bir sayfasını açıyoruz. Memleketin halini hep biliyorsunuz. Padişah sarayına çekilmiş, kibri, azameti yüzünden dünyayı görmüyor. Hile, fesat, entrika içinde yetişen Ali Paşa gemi azıya almış, devlet gemisini kendi bildiği gibi yürütmek davasile kayadan kayaya çarpıyor. Halk, gaflet ve cehalet içindedir. Biz, memleketin münevver gençleri bu derde bir çare bulmak için elele vermeliyiz."

Kemalin gözleri, bulutlar arasında çakan şimşekler gibi, bir kapandı, bir açıldı. Aralarından elmas gibi iki yaş damlası dökülen kirpiklerinin altından o gözler, ateş saçarcasına sofrayı dolaştı. Nuri ve Reşat Beyler boyunlarını bükmüşler, üstlerindeki üniformadan utanır gibi başlarını eğmişlerdi. Mehmet Bey ağzına aldığı bir yudum suyu rahatla içememiş, bir öksürüğe yakalanmıştı. Tevfik Bey, çekine çekine, önüne bakıyordu.

Ayetullah Bey devam etti:

"— Biz bir asırda yaşıyoruz ki dünyanın her verinde millet hareketleri, gençlik hareketleri hüküm sürüyor. Size milletlerin gençlik teşkilâtına, gizli cemiyetlerine örnek olarak iki nizamname getirdim. Bunların biri Lehlilerin gizli teşkilât nizamnamesidir."

Genç adam, az arkasında duran şık, maruken bir el çantasına uzandı. Açılacak yerinde altınla A. S. markası vardı. Çantayı, saat kösteğine bağlı küçük bir anahtarla actı. İki kitapla bir tomar kâğıt çıkardı.

Kemal, dedi ki:

"— Lehliler, on dokuzuncu asır medeniyetinin şehidi olmuş bir milleti mazlûmedir. Medeniyet namına bundan büyük bir cinayet irtikâp edilmedi. Millî birlik sahibi bir millet, komşularının en küçük bir hakka bile istinat etmeyen ihtiraslarına kurban edilerek üç büyük devlet arasında düzce paylaşılıyordu. Mefahiri milliyemizdendir ki bu haksızlığa karşı medeniyet dünyası, boğazına lânet halkası takılmışgibi susarken, yalnız biz isyan ettik. Bu uğurda bir harbi bile göze aldırdık. Vakıa mağlûp olduk. Fakat haksızlığa karşı mukavemetsizce boyun eğen miskinler sırasında olmadığımızı gösterdik."

Herkesin gözü, ateşli sözleri ve yazıları bütün o zaman gençlerini büyüleyen Büyük Kemalin üzerine dönmüştü. TevfikB. gözüönünde Brahma heykelini canlanmış gören bir Hintli âbit gibi, taparcasına sevgi ile Kemalin ağzı içine gözlerini dikmişti. Nuri ve Reşat Beyler, karşıdan hayran hayran ona bakıyorlardı. Ayetullah Bey, kitaplarla kâğıt tomarları ellerinde, dalgın dalgın Kemali dinliyordu. Mehmet Bey öksürüğünü zaptetmek için boğulurcasına kızarmıştı. Fakat Kemalin sözünü kesmemek için boğulmağa bile razı görünüyordu.

Kemal, elindeki rakı kadehini kaldırdı, bir iki yudumla dudaklarını ıslattı, sözüne devam etti:

"— Şu kadar var ki Leh ihtilâlcileri ile bizim aramızda yalnız Moskof ihtirasının kurbanı olmaktan başka bir müsabehet yoktur. Lehliler, istilâya, taksime uğramadan evvel uyanmış, teşkilât yapmış, kendi dahili vaziyetlerini düzeltmiş olsalardı, bu felâkete uğramazlardı. Dahilde coşan ihtiras çirkâbeleri, Rusya, Avusturya, Prusya ordularının istilâ silâhından ziyade, Lehistanı taksim uçurumuna sürüklemiştir. Lehlilerin hafi cemiyetleri ancak bu felâketten sonra, ecnebi ayağı altında ezilen mazlûm bir milletin feryatlarına makes olarak vücut bulmuştur."

Kemal Beyin sesi, teessürden, çatal çatal çıkıyordu. Dört genç, Kâbeye yüz vermiş dindar müslümanlar gibi, bu gözleri kızarmış, yüzü solmuş, dudakları ateş kesilmiş hatibe taparcasına dönmüşlerdi.

Kemalin tekrar rakı kadehini ağzına götürmesinden istifade ederek, Mehmet Bey kuru kuru bir iki öksürdü. Sonra:

"— Allah saklasın amma biz de bu âkıbete doğru yürüyoruz galiba..."

Diye söylendi.

Nuri ve Reşat Beyler, bu ümitsizlik sesinden ürperdiler. Elleri, bellerinde kılınç ararcasına kımıldadı. Kemalin, terini silmek için çıkarıp bir tarafa attığı fesinin altından meydana çıkan uzun kıvırcık sacları, bir aslan yelesi gibi dimdik oldu.

"— Yook, hayır!

Diye gürledi:

"— Milletin cevheri aslîsine halel gelmemiştir. Korkmayın bu, bir muvakkat illettir; bir cilt hastalığıdır. Zincire vurulmuş aslan yavrusu, gün olur, kendini saran zinciri dişlerile; tırnaklarile kemire kemire parçalar. O zaman görürsünüz. O ne ateşparei celâdet imiş! İşte Kırım, işte Silistre! Osmanlı cevherinin halelden masun olduğuna bunlardan parlak şahit mi ister?"

(Devamı var)

HARİCİ HABERLER

Mançuride yeniden muharebeler oluyor

35,000 Çinli ile o mikdarda bir Japon ordusu karşı karşıya!

HARBİN, 23.A.A. — Cenevrede Lytton raporu müzakere edildiği bu sıralarda Japonların Mançurinin şimalini fethetmek için girişmiş oldukları harekât devam etmektedir.

35.000 kadar Çin gönüllüsü ile ayni miktarda olduğu zannedilen Japon kuvvetleri arasında şiddetli bir muharebe cereyan etmektedir.

Japonlar, şiddetli bir muharebeden sonra Poichuan'ı ele geçirmiş olduklarını gönüllüleri koğarak Heilung- Kiang eyaletinin vasi mıntaka almış olduklarını söyliyorlar. Çinliler ise Poichuan'ın Japonların şiddetli hüsumlarına rağmen halâ mukavemet etmekte olduğunu iddia ediyorlar.

Rehine alınonulanlar

TOKİO, 23. A.A. — Harbinden bildirildiğine göre 40 kadar Japon kadın ve çocuğu, rehine olarak Sou-Pin-Ouan tarafından Mançhuli ve Dalainor da mevkuf tutulmakta iken bu defa bunların Sovyet arazisinde kâin Matzevskayaya iltica etmelerine ruhset verilmiştir.

Konsolos M. Yamazaki ile konsoloshanenin diğer memurları henüz Mançouli de mevkuf tutulmaktadır larının kontrölüni onların ellerinden ve hatta konsolosun kendisine müsaade verilse bile mevkuf bütün Japonlar tahliye edilmedikçe bu müsaadeden istifade etmiyeceği haber veriliyor.

Bir taraftan da müzakereler

CENEVRE, 23. A.A. — Milletler cemiyeti umumî kâtipliği, Çin-Japon ihtilâfının konseyin dikkatini celbedecek yegâne mesele olmıyacağı mutaleasındadır.

Konsey, ayni zamanda Danzig demiryolları münakalâtında Leh Zlotysi meselesi ile Liberyaya muavenet meselesi vardır.

Konseyin Mançuri meselesine müteallik dosyayı mümkün olduğu karip göndermiyeceği, ihtimal bu akşam malûm olacaktır. Umumiyetle zannolunduğuna göre Japon heyeti, konseyin işten elini çekmemesi hususunda ısrar edecektir, fakat bu noktada cidale girişmiyecektir.

dar sür'atle fevkaljde meclise gönde

Yakın istikbal hakkında iki temayül görülmektedir:

1 — Büyük fevkalâde meclis, kânunuevvel bidayetinde içtimaa davet olunacaktır. Meclis, hususî bir komite teşkil edecek ve bu komite, Lytton raporunu tetkike memur edilecektir.

Bu komite, tetkikatını 1933 senesi kânunusanisinde oplanacak olan büyük meclise arzedecektir.

2 — 19 lar komitesi, şimdiden Lytton raporunu tetkike memur edilecektir.

Mançuri meselesi hakkında kat'i kararlar ittihaz etmek mecburiyetinde olan büyük meclis, 1933 şubatında yalnız bir kere toplanacaktır.

Kolislerde deveran eden şayialara göre, Çin murahhasları bu iki hal suretinden herhangi birini tercih etmemektedir. Japonlarise, bilâkis umumî meclisin iki tarafın arasını bulabileceği ve mamafih yalnız misakın 15 inci maddesinin birinci kısmını tatbik edeceği mutaleasındadır.

19 lar komitesinde bulunan devletler azasından bazılarının fevkalâde meclise aşağıdaki noktaları tevcih eden bir proje vermek niyeti atfedilmektedir.

1 — Lytton raporunun öylece kabulü.

2 — Yeni Mançuri hükûmetinin tanınmamış olduğuna dair bir beyanname neşri.

3 — Sovyet Rusya ile Amerikanın da iştirake davet edilecekleri istişarî bir komitenin teşkili.

Bu komite, Çin - Japon ihtilâflarını umum surette halletmek maksadile Lytton raporunda münderiç teklifleri tetkik edecektir.

Dün Amerika hariciye nezareinin Cenevre müzakeratının devamı müddetince sükûtunu muhafaza edeceğinden bahsetmiş ve Mançuri hükûmetinin tanınmamasına müteallik müşterek bir beyannameye iştirake natmı kaydeylemiş idik.

Bu haber, milletler cemiyeti mehafilinde merak ile tefsir edilmektedir. Amerika hariciye nezaretinin Cemütemayil olduğuna dair olan beyanevre konseyine tevdi edilmiş bir meselede muhtemel faaliyetinin hududunu şimdiden ortaya atmış olması, hayretle karşılanmıştır.

Almanya bu sefer de mi gelmiyecek?

Cenevrede mühim mülâkatlar

CENEVRE, 23 A.A. — Sir John Simon, M. Paul Boncour, M. Norman Dawis ve M. Fon Neurath arasındaki mühim mülâkatlar tahdidi teslihat meselesini bugün tekrar birinci plâna koymuştur.

Zira bu mülâkatlar Almanyayı Cenevrede alâkadar devletler tarafından hukuk müsavatına dair olarak yapılmış olan beyanatı memnuniyete şayan addetmeğe imale için sarfedilen mesaiden ibarettir.

Şimdiye kadar Almanyanın Fransanın son memorandomunda muvafakât etmiş olduğu fedakârlıklara kanaat etmemekte olduğu anlaşılmaktadır.

M. Fon Neurath'ın cumartesi günü Berline dönmek niyetinde olduğuna dair bir şayia vardır. Fakat mumaileyhin yakınında bulunanlar mumaileyhin mükâlemelerden müsait bir netice hâsıl olduğu takdirde beşler konferansına (Fransa, İtalya, İngiltere, Almanya ve Amerika) iştiraki memnuniyetle kabul edeceğini ve kendisinin Almanyanın konferansa tekrar iştirakine müsait bir itilâf formülü bulmak için müzakerelerde bulunmak üzere Hindenbourgtan salâhiyet almış olduğunu beyan etmektedir. Maamafih Fransa, hukuk müsavatı meselesinde Almanyaya karşı fedakârlık yolunda imkân dairesinde cok ileri gitmiş olduğuna kanidir ve Fransız tezi hicbir ciddî itirazla karşılanmamıstır.

Murahhasların ekserisi muhtelif tezleri telife calışmaktadırlar ve oldukça nikbin görünmektedirler.

BERLİN, 23 A.A. — Havas Ajansı muhabirinden: Cenevredeki Alman mahafili konferanstaki İngiliz ve Amerikan siyasî mahafilinin henüz ümit etmekte oldukları vechile başlıca komisyonun ictima tarihi olan 28 teşrinisanide Almanyanın tekrar konferansa iştirakinin son derece şüpheli olduğunu beyan etmektedir.

Hukuk müsavati meselesinin halli icin 5 büyük devletin toplanmasına müteallik olan ve son günlerde tekrar edilmeğe başlanılan teklife gelince Alman menabii böyle bir konferansın ancak Alman metalibatı pesin olarak kabul edildiği takdirde muvafık olacağı mütaleasına bulunmaktadır.

Avam Kamarasında

Mac Donald'ın şiddetli bir mukabelesi

LONDRA, 23. A.A. — Kralın nutkuna verilecek cevabi ariza hakkında yapılan müzakereler esnasında M. Lansbury'nin tenkitlerine şiddetli bir lisanla cevap veren M. Mac Donald , şöyle demiştir:

Kralın nutku her neyi ihtiva eder se etsin M. Lansbury'yi memnun edemiyecektir. Buna katiyetle kaniim.

Cihan iktisat konferansına telmih eden başvekil, tesadüf edilen müşküllere rağmen hükûmetin bu konferansın mümkün olduğu kadar yakın bir zamanda toplanması için israrda devam edeceğini söylemiştir.

Birçok büyük müşküller mevcuttur, fakat dünya bu konferansı ilelebet bekliyemez.

Hükûmetler karı karşıya geldikleri zaman, mutahassıslardan daha seri bir surette bütün cihana şamil büyük bir itilâfın çarelerini bulabilirler.

Tahdidi teslihat meselesi münasebetile başvekil, Kamaranın Cenevreye göndereceği talimatı okumuş ve hariciye nazırına tamamen itimadı olduğunu söylemiştir.

Bir Arnavut tekzibi

TİRAN 23 A.A. — Arnavutluk matbuat bürosu, bir çok İtalyan amelesinin Arnavutluğun cenup kısmında yerleştiklerine dair Belgrat gazetelerinden birinin verdiği müteaddit haberleri, kat'i surette tekzi petmiştir.

Harice gönderilen biralar

ANKARA, 23. (Milliyet).— Harice götürülecek biralardan inhisar resmi alınması hakkında bir talimat name hazırlanmaktadır.

SON DAKİKA

Şurayı Devlet, kadro cetvellerini değiştirebilecek mi?

ANKARA, 23 (Milliyet) — Şurayı Devletin Kadro cetvellerini değiştirebilip, değiştiremiyeceği hakkında Meclise tefsir talebini havi bir tezkere gelmiştir.

Küçük Yozgat fabrikaları

ANKARA, 23 (Milliyet) — Küçük Yozgat fabrikalarının inhisarlar idaresinden Millî Müdafaa vekâleti emrine devri için bir anlaşma yapılmıştır. Barut inhisarı müdürü Lûtfü Bey İstanbula dönmüştür. Millî Müdafaa vekâletinden İstanbula gönderilecek bir memur fabrikaların tesellümü işinin esaslarını Lûtfü Beyle hazırlayacaktır.

Sayım resimlerinin tenzili

ANKARA, 23 (Milliyet) — Gireşun meb'usu Şevket B. hayvanların fiatları pek ziyade tenezzül ettiğinden sayım resimlerinin aşağıda yazılı veçhile tadilini teklif etmiştir:

25 koyun ve kara keçiden, 20 tiftik keçiden, 50 sığırdan, 75 at ve mandadan.

Piyango biletlerinin ithali

ANKARA, 23 (Milliyet) — Yeni kararnamede piyango biletlerinin ithali Maliye Vekâletinin müsaadesine tabi tutulmuştur.

Kahve, şeker, çay ve makine

ANKARA, 23 (Milliyet) — Kahve, şeker, çay ve makine siparişi verilmeden evvel İktısat Vekâletinin müsaadesi alınacaktır.

Bir hanıma madalya verildi

ANKARA, 23 (Milliyet) — Denizli serkomiseri Mehmet Celâl B. in kerimesinin şeritli İstiklâl madalyasile taltifi hakkındaki mazbata Mecliste rüznameye alınmıştır.

Tuz fiatları indirilecek mi?

ANKARA, 23 (Milliyet) — Gümrük ve İnhisarlar vekâleti tuz kanununu tetkik ettirmektedir. Burada bulunan inhisarlar umum müdürü Hüsnü Bey bu işle meşguldür. Tuz fiatları üzerinde tadilât yapılarak tenzil edilmesi düşünülmektedir.

Izmir Musevileri türkçe konuşmağa karar verdiler

IZMİR, 23 (Milliyet) — Şehrimizdeki Musevi münevverleri Benberit ve diğer bir cemiyetle müştereken ispanyolca yerine türkçe konuşulması için irşatkâr bir komisyon teşkil etmişlerdir.

Kraliçe Izmirden dönüyor

IZMIR, 23 (Milliyet) — Kraliçe Keriman Halis H. gece sinemada kendi filmini seyretmiştir. Dünya güzeli yarın hareket edecektir.

Muallimlerin maaşları verildi

ANKARA, 23 A.A. — Maarif vekili Reşit Galip Bey vekâlete geldiği zaman hususî idarelere bağlı muallimlerden bir kısmının maaşları tedahülde kaldığını görmüş ve bu meseleyi ehemmiyetle takibe başlamıştı. Haber aldığımıza nazaran bu mesele halledilmiş ve tedahüle uğrayan muallim maaşları bütün Vilâyetlerde kâmilen tediye ve tesviye olunmuştur.

Troçky, Kopenhağa vardı

KOPENHAG, 23 A.A. — Troçkinin saat 14 te Esbjerg,e gelmesi beklenmektedir. Troçki, Eksprese binecek olursa, saat 22.10 da Kopenhag'da bulunacaktır. Nerede oturacağı henüz malûm değildir.

LONDRA 23 A.A. — Troçki Esbjerg'e gelmiştir.

İktısadî ve Malî Hafta

Mr Charles Rist, Pariste çıkan Information gazetesinde, "İthalât ve ihracatta müsavat" başlığı altında mühim bir makale neşretmiştir. Her memleketin, kendisinden satın alınan mal derecesinde ithalâtta bulunması esasına istinat eden yeni ticaret nazariyesinin sakatlığını ispat sadedinde, bir doktorun, kendi ekmekçisile olan vaziyetini karşılaştırıyor:

"Ben, her sene, gerek kendim, gerek ailem efradı için, senden 2000 franklık ekmek satın alıyorum; fakat sen, sıhhatte bulunman sayesinde, benden ancak 500 franklık konsültasyon alıyorsun. Böyle şey olmaz. Bundan sonra, ya sen de benden 2000 franklık konsültasyon alırsın, veya ben de senden 500 franktan fazla ekmek almam."

Bu sistemde en çok aldanacak olan şüphesiz doktordur; çünkü ihtiyacı olduğu ekmekten mahrum kalacaktır. Zaten doktora, arkadaşları, kendi ekmekçisi ile olan hususi vaziyetinin o kadar haizi ehemmiyet olmadığını; asıl mesele umumî gelirine halel gelmemek hususu bulunduğunu söyliyecekler dir.

Doktor her hangi bir mimar, mühendis veya bakkala da konsültasyon verebilir, fakat bunun için ne mimar ve ne mühendise inşaat yaptırmak, ne de bakkaldan, ihtiyaçtan fazla, makarna satın almak mecburiyetinde değildir.

Şimdi doktorun, müşterilerinin çokluğu sayesinde, bir kaç sene zarfında zenginleştiğini farzedelim. Parasını nasıl kullanacak? Tabiatile bir kaç nevi esham ve tahvilât alacak. Acaba o esham ve tahvilâtın taallûk ettiği şirketlerin, kendisine konsültasyon yaptırmadıklarını ileri rürerek, kâğıtları almak istememesi doğru olur mu? Almayacak olduktan sonra niçin tasarruf etti?

İşte diyor Mr Rist, Fransanın vaziyeti tamamile doktorun haline benziyor. Fransa, vaktile iddihar etmiş olduğu servet yüzünden, ihraç ettiği eşya hasılâtına zammeten, her sene faiz suretile mühim bir para elde ediyor; fakat, garibi şu ki, bu parayı munhasıran altın olarak istifa etmek istiyor. Bunun neticesi, tabiatile, eşya fiati tereffü eder. Diğer taraftan, altın, dünyada mahdut bir mikdarda bulunduğu için, bu hal, hem ecnebilerin bize borçlarını ödemelerine, hem de bilhassa bizdan mal almalarına mâni olur.

Dünyanın ilânihaye bize altın verebileceği nasıl tahmin olunabilir? Bu, tıpkı, bir sanayicinin, mütemadiyen mamulâtını satıp ta hiç mal almamak daiyesinde bulunmasına benzer.

Dostlarımıza para ikraz ettik; fakat bunlar bize borçlarını iade veya faizlerini vermek istedikleri vakit, bir tek tediye vasıtaları olan ticaret eşyalarını kat'iyyen kabul edemiyeceğimizi söylüyoruz.

Eşhas arasındaki münasebatta bile manasız olan bu usulün mürevvicleri, memleketimizi harabîde gördükleri vakit, evvelâ kendileri hayrette kalacaklardır.

Mr. Chales Rist gibi salâhiyettar bir şahsiyet, işte bu suretle "autorchie" économie dirigé" kontenjan, ve takas gibi sistemlere muarız bulunmakla kalmıyor; ecnebi memleketlerin, borçlarını tediyeye imkân bırakmamak üzere, mallarının Fransaya ithalini tesbit eylemek lâzım geldiğini söylüyor.

Fransaya karşı borçlu vaziyetinde bulunan bizler için, Mr. Rist'in şu dersi her halde mucibi istifade görülse gerektir.

* * *

Cümhuriyet Merkez Bankasının 17/11/932 tarihli bilânçosu bir evvelki haftanınkine nazaran aşağıdaki farkları göstermektedir:

Tedavüldeki banknotlar 65.000 liralık yeni bir amortisman neticesinde 163.963.000 liraya inmiştir. Bu paranın 8.688.000 lirası karşılığı yüzde yüz altın olmak üzere banka tarafından çıkarılmıştır.

Pasif kısmında vadesiz tevdiat yekûnu 329.662 bir tezayütle 10.649.133 liraya; döviz mevduatı da 296.596 lira farkla 957.396 liraya çıkmıştır.

Aktif kısmında kasa ve muhabirler nezdindeki mevcut 29 milyon 250 bin 114 liradır. Bunun 19.661.207 lirası 14010 kilo halis altındır. Altın mevcudu geçen haftadan beri 124 kilo artmıştır.

Altına tahvili kabil dövizler 363.789 lira bir farkla 333.934 liraya inmiştir.

Esham ve tahvilât ve senedat cüzdanında bir değişiklik yoktur.

Esham ve tahvilât

İstanbul Menkul kıymetler ve kambiyo borsası umumiyet itibarile faaliyetsiz bir hafta geçirdi. Başlıca sebebi Avrupa piyasalarının kararsızlığıdır ki; bu da, İngiltere ve Fransanın harp borçları taksitlerinin bir sene daha tecili için Amerika nezdinde yaptıkları teeşbbüsün menfi bir netice hâsıl etmesi korkusundan ileri geliyor.

Osmanlı istikraz tahvilâtı ve müterakim faiz mümessil senetleri üzerine, bu ay zarfında, kuponlara mahsuben, birer mikdar tediyat icrası kararlaştırılmış ise de tahvilâtın fiatleri bundan müstefit olmamışlardır. Bilâkis Ünifiye geçen haftadan beri bir buçuk puan kadar kaybederek 57 de kaldı.

Mümessil senetlerden:

Seri	A	6.40	Lira
"	B	9	"
"	C	6.10	"

etmektedir.

Rumeli Şimendiferleri 25 kuruş daha kaybederek 5,05 lirada kaldılar.

Buna mukabil Anadolu grupu sağlamlığını muhafaza ediyor.

Berlin piyasası da bu kâğıtları tutmaktadır.

Dün akşam kapanış fiatleri şunlardı:

Aksiyon	24,15	Lira
Obligasyon	37,90	"
Mümessil senet	39,90	"

Istikrazı dahilî muamelesiz 95 1/2 kuruştur. İş Bankaları 10.10 liraya alıcı vardır.

Tramvay 50,50; Bomonti 23,30 Telefon 15; İttihat değirmencilik 24.75; Şark değirmencilik 2,20; Aslan cimento 8; Reji 4,50 lira etmektedir.

Koto harici Mısır Kredi Fonsiyelerinin fiyatı bervechi âtidir:

1886 tertibi 167,50 lira
1903 tertibi 88.50 lira
1911 tertibi 86.50 lira

Gayri mübadil bonoları 36 1/2 kuruş, altın da 921 kuruştur.

Dünkü likidasyonda 2020 Anadolu obligasyonuna 15 er kuruş; 3000 mümessil senede 17 ser kuruş; 2000 Rumeli tahviline de 4 er kuruş rapor fiatı tekarrür etmiştir.

K. H.

Ecza Fiatları Halk Hesabına Biraz Daha Indirilemez Mi?

Ekonomi

Dünya ticaretinde ne kadar tenakus var?

İstatistiklerde yüzde itibarile tenakusu gösteren rakamlar

Cemiyeti akvam 1931-1932 dünya iktisadî vaziyeti hakkında bir istatistik neşretmiştir. Ofise gelen bu istatisike nazaran 1930 K. sanisinden 1932 K. sanisine kadar başlıca memleketlerin ithalât ve ihracat kıymetlerinde yüzde itibarile vukû bulan tenakus âtideki şekilde tecelli etmektedir.

Memleketler	İthalât	İhracat
İspanya	62	71
Macaristan	59	70
Yugoslavya	59	65
Amerika	58	64
Çekoslovakya	48	61
Polonya	63	57
Avusturya	36	54
Japonya	37	53
Fransa	51	51
Yeni Zeland	49	50
İsviçre	21	50
Almanya	66	49
Kanada	60	48
Çenubî Afrika hükûmetleri	48	47
Ingiltere	39	47
İtalya	51	46
Romanya	61	43
Belçika	50	40
Arjantin	53	31
İsveç	26	33
Brezilya	45	21
Amerika	35	23
Arjantin	4	3
Japonya	40	48
Brezilya	718	236
D. M.	677.166	193.928
	1.978.851	652.317

Bu istatistiğin tetkikinden anlaşılacağı veçhile en fazla ihracatta bulunduğumuz memleket İtalyadır. İtalya zeytinyağlarımızı alıp rafine ederek ve kendi yağlarile karşıtırarak tekrar ihraç etmektedir. Yukardaki cetvelin yekûnlarına teşrinievvel ayına ait ihracatın yekûnları ilâve edilirse şu neticeye varılır:

	Miktar	Kıymet
9 ay yekûni	1.978.851	652.317
T. evvel 932	571	283
	1.979.422	652.600

Zeytinyağı vaziyeti

İhracat ofisi muhtelif memleketlerin 1931 senesi zeytinyağı istihsal vaziyeti hakkında malûmat cemetmiştir. Bu vaziyete nazaran İspanyada bu sene zeytinyağı mahsulu fena ve geçen seneden çok aşağı olacaktır. İtalyada mahsul iyi bir safha arzetmektedir. Şimali Amerika ittihadında normal istihsale nazaran yüzde 70 nisbetinde mahsul ümit edilmektedir. Filistinde mahsul son derece fena ve azdır. Cezairde fırtına mahsulun büyük bir kısmını yere dökmüştür. Tunusta mahsul geçen seneden yüzde 20 noksandır.

Memleketimize gelince geçen sene zeytinyağ rekoltemiz 11.500 ton idi. Bu sene havalar her nekadar kurak gitmiş ise de, mahsul sağlamdır. Yeni mahsulün ihracına önümüzdeki aylar zarfında başlanacaktır.

932 senesi ilk dokuz ayı zarfında ecnebi memleketlere yapılan zeytinyağı ihracatımız aşağıda gösterilmiştir:

Memleketler	Kilo	Lira
Almanya	89	52
Avusturya	52	32
Fransa	310	172
Belçika	38.732	15.981
Ingiltere	12.263	3.796
İsviçre	3	2
İtalya	1.135.882	398.200
Macaristan	4	3
Romanya	3.825	1.819
Rusya	60.056	20.908
Yunanistan	26.954	9.461
Suriye	10.403	3.133
Mısır	12.315	4.520

BORSA

(İş Bankasından alınan cetveldir)

23 Teşrinisani 1932

Akşam Fiatları

İstikrazlar		Tahvilât	
Ist dahili	96,	Elektrik	—
Şark d.yolları	5,15	Tramvay	—
D. Muvahhide	56,75	Tünel	—
Gümrükler	8,75	Rıhtım	19,50
Saydi mahi	7,—	Anadolu I	37,80
Bagdat	7,75	„ III	38,70
T. askeriye	7,75	„Mümessil	39,70
İzmir Belediye İstikrazı	94		

ESHAM			
İş Ba. Nama	10,10	Bomonti	23,40
„ „ Hamilin	10,15	Terkos	33,3/4
„ „ Müessis	120,—	Çimento Ar.	7,95
Anadolu	24,35	Ünyon dey.	25,25
Reji	4,60	Şark dey.	2,15
Şir. hayriye	14,—	Balya	2,50
Tramvay	50,50	Şark m. ecza	2,80
Umumi sigorta	10,75	Telefon	15,25

ÇEK FİATLARI			
Paris	12,04	Prağ	15,90
Londra	6,25	Viyana	4,02,5
Nüyork	47,17 5	Madrit	5,79
Milano	9,20,80	Berlin	1,98,18
Brüksel	3,40,9	Varşova	4,21,65
Atina	82,65	Peşte	3,85
Cinevre	2,44,3/4	Bükreş	79,06,—
Sofya	65,40	Belgrat	35,175
Amisterdam	1,17,22	Moskova	10,70,75

NUKUT (Satış)	Kuruş		Kuruş
20 f. Fransız	171,—	1 şilin, Av.	28,—
1 isterlin	710,—	1 pezeta	17,—
1 dolar	213,—	1 mark	50,—
20 liret	218,—	1 zeloti	24,—
20 f. Belçika	118,—	1 penga	32,—
20 drahmi	27,—	20 ley	25,—
20 i. İsviçre	82,3—	20 dinar	69,—
20 leva	27,—	1 Çernoveç	—
20 florin	85,—	1 Altın	9,20
20 kur Çek)	24,—1	1 Mecidiye	90,20
		1 Banknot	2,37,—

Vilâyette

Kazanç Vergisi

Son 6 aylık taksit alınıyor

Kazanç vergisinin son altı aylık taksitlerinin alınmasına devam edilmektedir. Taksit müddeti bir haftaya kadar bitecektir.

Bundan sonra vergi yüzde on fazlası ile alınacaktır.

İskân suiistimali

İskân idaresinde meydana çıkarılan suiistimal üzerine elli kadar şahıs hakkında lüzumu muhakeme kararı verilmişti.

Bunlardan ekserisi bu karara itiraz ettiğinden evrak Devlet Şurasına gönderilmiştir .

Yıldız mukavelesi

Belediyenin Yıldız sarayının gazino kısmını kiralamak istediği yazılmıştı.

Buna ait mukavele henüz intaç edilmemiştir.

Mukavele tetkik edilmektedir.

Üç aylıklar

Emlâk ve Eytam Bankasına maaşlarını kırdırmış olanların kânunuevvel, kânunusani, şubat maaşlarını da kırdırmak istediklerini, fakat bunun için mart yoklamasını beklemeleri lâzım geldiğini yazmıştık.

Vaki olan müracaatler üzerine bunlara ait yoklamanın daha evvel yapılıp yapılamıyacağını Defterdarlık vekâletten sormuştur.

Bebek cinayeti

Bebek cinayetinde yedi yerinden yaralanmış olan Zekiye H. nın sıhhî vaziyeti iyiliğe yüz tutmuş ise de hastane doktorları, başkalarile görüşmesine müsaade etmemektedir. Zekiye H. dün muhtasar bir şekilde isticvap edilmiştir.

Ceviz kütüğü isteniyor

Gelen malûmata nazaran, ceviz kütüklerimiz hakkındaki talepler hariç piyasalarda yeniden canlanmıştır. En ziyade talep, en iyi kütüklerimize aittir. İhracat ofisine bir çok firmalar müracaatla ceviz kütüğü istemektedirler.

Ofisin bir tebliği

İSTANBUL, 23 A.A. — İhracat Ofisinden tebliğ edilmiştir:

"Mısır ve Hicaz hükûmetlerince mübayaa edilecek elbise, kundura ve dolak şeraiti hakkında malûmat almak istiyenlerin sür'at le ofise müracaatları".

İzmir palamutları

İZMİR, 23 A.A. — Şehrimiz Ticaret ve Sanayi Odasının, palamutların ticari vaziyeti ve ihracatına dair tanzim eylediği bir rapora nazaran Ege mıntakasının bu seneki palâmut rekoltesi 38 — 39,000,000 kilo tahmin edilmektedir.

Mıntakanın geçen sene rekoltesi 42.000.000 kilo idi. 1932 senesi mahsul iptidasında mıntakada mevcut istok miktarı takriben 10,000,000 kilo idi. Geçen sene ise ayni tarihlerde 5.000.000 kilo ve evvelki sene de keza ayni tarihlerde 5,000,000 kilo idi. Bu sene mevsim iptidası olan eylûl iptidasından teşrinievvel nihayetine kadar İzmir borsasından 2,00.000 kilo palamut satılmıştır. Geçen sene ayni tarihte borsada 2,214,000 kilo ve evvelki sene 2,327,000 kilo satılmıştır. Ayni rapora göre vaki ihracat, haziran iptidasından teşrinievvel nihayetine kadar İzmir limanından dışarı memleketlere sevkolunan palamut ve palamut hulâsası şu suretle tesbit edilmiştir: 8,229,238 kilo palamut ve 1.719.966 kilo palamut hulâsasıdır.

Samsunda yerli mallar sergisi

Samsundan yazılıyor: — Milli Tasarruf Cemiyeti ile Halkevi tarafından burada kânunuevvelin on ikisinde bir Yerli Mallar Sergisi açılacaktır. Sergi için en işlek bir cadde olan Mecidiye caddesinde bir yer seçilmiştir. Sergide her nevi yerli mamulâtı ve eşya teşhir edilecektir. Sergi için mufassal bir talimatname yapılmıştır. Sergi on beş gün kadar devam edecektir. Bu müddetin temdit edilmesi muhtemeldir.

Viyana ilkbahar sergisi

1933 senesi Viyana İlkbahar Sergisi her sene olduğu gibi Leipzig Sergisini müteakıp eylûlün 12 üncü günü açılacak, 19 una kadar açık kalacaktır.

Brezilya-Yugoslavya ticareti

BELGRAT, 23 A.A. — Brezilya ile akdedilen ticaret muahedenamesinin tasdikine müteallik kanunun kabulü meb'uslardan M. Stanojevitch'ın şiddetli bir müdahalede bulunmasını isyilzam etmiştir.

Mumaileyh, Brezilya ile olan ticaret bilânçosunda zimmetin 190 milyon dinara çıkmış olduğunu söylemiştir.

Brezilyanın Yugoslavyaya yapmakta olduğu ihracat 196 milyon dinardır. Yalnız ithal olunan kahve 86 milyon dinara baliğ oluyor.

Hatip, bir tayiz sistemi kabulünü iltizam etmiş ve diğer taraftan yakın zamanlarda kahve ithalâtının memleketten fazla miktarda para çıkmasını sebebiyet vermesine mâni olmak ve kahve ihracatı yapan memleketler bu ihracata muadil miktarda Türk emtiası ithal etmek için Türkiye tarafından alınmış olan hususî tedbirleri zikretmiştir.

Stenografiden İmtihan

Ticaret mektebinde dün ilk imtihan yapıldı

Yüksek Ticaret mektebinin stenografi sür'at kursuna devam eden talebenin dün muallim Benaroya Bey tarafından ilk imtihanları yapılmıştır. İmtihanlara Yüksek Ticaret mektebi müdürü Hüsnü Beyin riyasetinde Vilâyet daimi encümen azasından Zühtü, Ticaret lisesi müdürü Nevzat B. lerden mürekkep bir mümeyyiz heyeti nazaret etmekte idi.

Mümeyyizler heyeti tarafından seçilen 40 satırlık ve 480 hecelik bir gazete havadisini Benaroya Bey, üç dakikada talebeye dikte ettirmiş, talebe buları yarım saat zarfında deşifre etmiştir. Muallim ayrıca talebenin stenograf kaide ve muhtasarlarını bellediğini göstermek için bir yazı yazdırmıştır. Bu yazıdaki hata adedi beşi geçmeyecekti. Dikte hatalarına gelince bunlar için de nihayet 20 hataya kadar müsaade edilmişti. İmtihana, dördü hanım olmak üzere yedi kişi dahil olmuştur. Talebe arasında Edirne Vilâyetinden gönderlen Hakkı B. isminde bir memur da vardır.

İstanbulun ilk stenograflarının kimler olduğu imtihan evrakının tetkikinden sonra anlaşılacaktır.

Şehir meclisinin önümüzdeki şubat içtimaında ve bundan sonra yapılan mühim toplantılarda bu ilk stenograflardan zabıt tutmak için vâsi mikyasta istifade edilecektir. Stenografide orta sürat imtihanını muvaffakiyetle vermiş olanlar, iki ay sonra ticarî sürat denilen ve dakikada 200 hece üzerine tertip edilen büyük sür'at imtihanına gireceklerdir.

Bu imtihanı 250 hecelik tam sür'at imtihanı takip edecektir. Benaroya Beyin az zaman zarfında yetiştirdiği stenograflarımızdan büyük istifadeler temin edileceği muhakkaktır. Benaroya Bey, stenografinin gazeteciler arasında da tamimi için Matbuat cemiyetinde bir stenografi kursu açılmasını temin etmeğe çalışacaktır.

Mahkemelerde

Karıyı kaçırıp kocasını öldüren hamal

Karaköy cinayeti davasına Ağırcezada başlandı

Geçen ağustosun 31 inci günü Galatada Karaköyde hamal Bekiri öldüren hamal Yakubun muhakemesine dün Ağırceza mahkemesinde başlanılmıştır..

Muhakemede davacı mevkiinde maktul Bekirin Şibin Karahisardan gelmiş olan zevcesi Hanife hanım bulunmuştur.

Mahkemede istintak kararnamesi okunduktan sonra davacıya davası sorulmuş, Hanife hanım da şöyle anlatmıştır:

— Ben köydeydim. Yakup burada kocamı öldürmüş. Göya kocam onun karısını kaçırmışmış. Halbuki yalan! Eğer kaçırmış olsaydı onu salvermez, kendisine karı ederdi. Benim Allahtan başka kimsem yok. Dört çocuğumla ortada kaldım. Anam da sizsiniz, babam da! Benim hakkımı siz arayınız.

Bundan sonra maznuna cinayeti niçin yaptığı sorulmuştu:

— Benim karımı beş gün benden ayırdı, evine götürdü. Sonra salverdi, şimdi yanımdadır. Cinayet günü ben yükten geliyordum, o da yüke gidiyordu. Yolda karşılaşınca bana gayet ağır ve hiç bir erkeğin kabul edemiyeceği küfürler savurdu. Arkasından da anama, avradıma sövünce kendimi kaybettim, ne yaptığımı bilmiyorum.

Bundan sonra şahitler dinlenilmiş, bunlar da maktulün maznunun karısı Hatçe hanımı kaçırdığını ve kendisine nasihat edildiği halde dinlemediğini söylemişlerdir.

Muhakeme Hatçe hanımın şahit sıfatiyle celbi ve daha bazı şahitler getirilmesi için başka güne bırakılmıştır.

Semaver hırsızı

Koskada bir dükkânın kapısını kırarak bir semaver çalan Sakallı Ziyanın muhakemesine dün ikinci ceza mahkemesinde devam edilmiştir .

Sakallı Ziya semaveri çaldıktan sonra Lâleli yangın yerine gitmiş, fakat orada polisler tarafından yakalanmıştır.

Ziya yakalandığı zaman polislere:

— Ben bu semaveri çalmadım, burada buldum demiş, mahkemede de bu iddiasında ısrar etmiştir. Fakat dinlenen şahitler ve dedillerle Ziyanın kapı kırarak semaver çaldığı sabit olmuş, 3 sene müddetle ağır hapse konulmasına hükmedilmiştir.

Sakallı Ziyanın sabıkası da olduğu için cezasının altıda biri arttırılmış ve üç sene 6 ay hapiste yatmasına karar verilmiştir.

İcrada teftiş

Para cezalarına mütedair olan ilâmları infaz etmekle meşgul Birinci icra dairesinin müddei umumiylik tarafından teftişine başlanılmıştır.

Teftiş her altı ayda bir yapılması mutat olan teftiştir. Bu teftişte ilâmların mürurü zamana uğratılmadan zamanında infaz edilip edilmediği tetkik edilmektedir.

Belediyede

Mezarlık mı, Bostan mı?

Ayaspaşa mezarlığı meselesi yeni bir safhada!

Ayaşpaşa mezarlığı tahkikatı yeni bir safhaya girmiştir.

Evkaf müdürlüğünden malûmatlarına müracaat edilmek için Ankaraya davet edilen memurlardan başka yeniden Tapu dairesinden bazı memurlar Ankaraya davet edilmiştir.

Bundan başka alâkadar bazı zevatın da bu hususta malûmatlarına müracaat edilmiştir.

Öğrendiğimize göre Ayaspaşa mezarlığı satılırken Belediye ile alâkasını saklamak kasdile mezarlık olduğu söylenmemiş, bostan olduğu şeklinde gösterilmiştir. Tapu kayıtlarında görülen bostan kayıtlarının nereden ve nasıl çıktığı tahkik edilmektedir.

Açıktaki eski köprü memurları

Açıkta kalan köprü memurlarının tercihan yeni vücude getirilecek asri mezarlıklara bekçi tayini kararlaştırılmıştır. Bir kısım açıkta kalan köprü memurları da korucu tayin edileceklerdir.

Kooperatif müessisleri toplanıyor

Belediye kooperatifi müessisler heyetinin pazartesi günü ilk içtimaını yapması tekarrur etmiştir. İçtimaa vali ve belediye reisi Muhittin B. riyaset edecek, Kooperatifin bir an evvel faaliyete geçmesi için tertibat alınacaktır.

Şehir hali

200 bin lira sarfile inşa edilecek muvakkat şehir hali işini tetkik edecek olan muhtelit encümen bugün teşekkül edecektir. Muhtelit encümene iktısat, mülkiye, bütçe ve sıhhiye encümenlerinden ikişer aza intihap edilecektir.

Muhtelit encümen ilk içtimaını cumartesi günü yapacaktır.

Hal inşa edildikten sonra sebze ve meyva tüccarı, faaliyeti yalnız bir araya toplanmış olmiyacak, kabzımallarla müstahsiller arasında kredi ve istikraz işleri de iyi bir şekilde idare edilmiş olacaktır.

Karagözün Aslı!

Efsane olduğuna dair bir iddia daha!

Bursa muhabirimizden: Çekirge yolunda yattığı iddia edilen Karagözün tarihî bir şahsiyet olduğuna inanan ve inanmayanlar, son zamanda bazı âlimlerimiz arasındaki muhtelif fikir ve noktai nazar ihtilâfları üzerine bu işin daha fazla aydınlanmasına var kuvvetle çalışıyorlar.. Şehrimizde bu meselenin tenviri için birçok kimseler merakla çalışmış, kitaplar devretmiş, gene bir şeye muvaffak olamamışlardır. Karagözün hayal mi, yoksa hakikî bir şahsiyet mi olduğuna dair ilk yazı Milliyette intişar etmişti. Şimdiye kadar halkça tarihî bir şahsiyet olarak tanılan Karagözün hakikî hüviyetinin meydana çıkarılması için en ziyade uğraşan gene Milliyet olduğu için birçok meraklılar beni gördükçe Milliyete yazılmak üzere Karagöze dair bildiklerini ve işittiklerini anlatmak istiyorlar.. Böyle olduğu halde gene esaslı ve doğru bir şey söylenemiyor. Geçende İstanbul Şehremaneti avukatı Rami Bey de bu meseleye temas etmiş, mezarın yaptırılması için belediye reisi Muhiddin Beyi iknaa uğraşmış, bunun temini husulü için de bütün avukatlık gayretini sarfetmişti. Fakat neticede gene bir şey çıkmadı. Geçenlerde tütün inhisarı memurlarından bir zatın ayni işe ait bir yazısını Milliyette okuyanlar, (Karagözle Hacı Evhat) ın menakıbına ait kitabı bulmak için bütün kütüphaneleri altüst etmiş, böyle bir esere rastlamamışlardır. Böyle olduğu halde burada Karagöz meselesi gene kapanmadı. Bilhassa Bursa gazeteleri son zamanda bu işle fazlaca meşgul olmağa başladılar. Arasıra Bursa gazetelerinde yazılarına tesadüf edilen tarih meraklılarından Mümin Bey de bu işe karışmış, Karagöz hakkında uzun beyanatta bulunmuştur. Mümin Bey diyor ki: "Şeyh Küşteri, tasavvuf yollarını müntesiplerine maddeten anlatabilmek için düşünmüş, muhtelif insanların eşkâlini kâğıttan, yahut deriden kesmiş, bir perde kurmuş. Arkasına bir şem'a yakarak bunları lûbiyat tarzında göstermiş. Maksat; muhtelif şekillerde görünen insanların lisanında söyliyen ruhunda bilen, şu urunda düşünen ancak Allah olduğunu; görünen insanların suretten ve kalpten başka bir şey olmadıklarını, perdenin dünya olduğu anlatılmak istendiğine göre: Meş'ale sönünce orta yerde hiç bir şey kalmayacağını, deri parçalarından ibaret olan suretlerdeki başka başka seslerin de gene ayni ağızdan çıktığını, asıl tabirile (kesrette vahdet) âlemini göstermiş.. Bu oyun Türklerde (türe) olarak kalmış.. Karagözün aslı efsanedir. Böyle bir adam yoktur. Kabrinin taşına gelince; bunu hal letmek için mantıka sarılmak icap ediyor. Herhalde Şeyh Küşterinin müritlerinden birisi bu oyunu devam ettirmiş; yani Karagözlük ederek hem maddi bir tasavvuf dersi vermiş; belki de bu yüzden para kazanmış. Vefatında kendisine Karagöz yamında bir taş dikilmiş olmak ihtimali pek galiptir. Çünkü; ben bundan otuz beş yıl evvel Karagözün taşındaki kitabeyi okudum. Son zamanlarda Haciyvadın ağzından söylenen ve perde gazeli namı verilen bir gazeli gördüm. Herhalde, muhayyel Karagözün ağzından çıkacak bir şey değildir.. Mürettep; çok düşünülmüş ve oyuna sonradan uydurulup sokulmuş olduğu muhakkaktır" — Derviş

Biletçi ve Vatmanlar

Yevmiyeleri saat hesabile veriliyor

İstanbul Tramvay Şirketi, bu aydan itibaren vatman ve biletçilerin ücretlerinde değişiklikler yapmıştır. Şimdiye kadar günde 9 ar saat çalışan vatmanlar 149 buçuk kuruş ve biletçiler 126 buçuk kuruş yevmiye alıyorlar, haftada bir gün istirahat ediyorlardı. Bu istirahat günlerinin yevmiyeleri de şirketçe kendilerine tesviye ediliyordu. Bu aydan itibaren, şirket, yevmiyeleri saat hesabile tesviyeye başlamıştır.. Bu suretle vatmanlara her çalıştıkları saat için 16,5 kuruş ve biletçilere 14 kuruş istihkak tahakkuk ettirilmektedir.

Vatman ve biletçiler, bundan müşteki bulunmaktadırlar. Bir biletçi, bu şikâyetleri şöyle hulâsa ediyor:

"— Şirket, yevmiyeleri saat hesabile vermiye başladı. Eskiden günde 9 saat çalışırdık. Şimdi üst üste 7—8 saatten fazla iş verilmediği için mutazarrır oluyoruz. Şayet 10 saat iş verilse bir saat parası kârımız olacaktır. Fakat öyle olmıyor. Sabahleyin meselâ 3 saat çalıştırılan bir biletçiye, yolcuların fazla olacağı saat düşünülerek bilfarz akşam üstü saat 16 da "gel!" deniyor. Akşam üstü de 4 saat çalıştırılıyor. 7 saat çalışan bir biletçiye o kadar yevmiye veriliyor. Bundan hem nakden mutazarrır oluyoruz; hem de bu 7 saati sabahleyin 3, akşamlayin 4 saat olarak çalıştırılmak suretile istirahat saatlarımız da azalıyor."

Biletçi ve vatmanlar, yevmiyelerinin bu suretle indirilmiş olmasından müteessiren fırkaya müracaatla şirket nezdinde tavassut istirhamında bulunmıya hazırlanmaktadırlar.

Keriman Ecede Yörük tipi

O elbiseyi giyip aşirete katılsa kimse farkına bile varmaz

İzmir müze müdürü Salâhattin B. İzmirde bulunan Keriman H. hakkında diyor ki:

— Keriman hanım, şehirde incelmiş halis bir Yörük tipini arzediyor. Dünya güzeline bir yörük elbisesi giydirilerek yörük aşiretleri arasına bırakılsa kimse kendisini tefrik edemez. Bu sözümden sakın başka mânâ çıkarılmasın. Yörük tipleri ırkımızın bütün hususiyetlerini ve güzelliklerini muhafaza etmişlerdir. Ben Keriman hanımın çehresinde bu hususiyetleri gördüm. Burnu, elmacıkları, çenesinin kıvrımı, gözleri ve kirpikleri ırkımızın aslı olan yörük tipidir. Sesi kadın ve erkek sesi arasında da merdanedir. Tavrı, yürüyüşü çehresinin hatlarile bir likte kanaatime kuvvet verdi.

Fikrimce Keriman hanımı dünya güzeli yapan bu benzeyişlerdir. Onda Avrupalıların beğendikleri güzellik, safiyet ve sadelik ırkımızın safiyetini kanında muhafaza etmiş olmasındandır. Keriman hanım masum ve sade hali ile katıksız bir Türk güzelidir. Ben bu tipi yörük aşiretlerinde çok gördüm.

Hususî hastaneler lâyihası

ANKARA, 23. — Hususi hastanelerin açılma şartları ve teşkilâtlarile vazifeleri ve bu müesseselere tatbik edilecek cezaî hükûmleri ihtiva eden hususî hastaneler lâyihası sıhhiye encümeninde tetkik edilmiştir.

Lâyiha ufak tadilâtla kabul olunarak Adliye Encümenine sevkedilmiştir.

Ecza Fiatları

Farmakologlar cemiyeti bir tarife yapılmasını istiyor

İlâç fiatlarının muhtelif eczahanelerde ve eczahanelerle ceza depoları arasında mühim farklar arzettiğinden halkın şikâyet ettiğini yazmıştık. Bu meseleye dair bir de Farmakologlar Birliği Umum kâtibi eczacı Hasan B. le görüştük. Hasan B. diyor ki:

"— Evvelâ Eczacılar Cemiyeti, şimdi Farmakologlar Birliğ, 8 senedir ilâç ve ecza fiatlarının muayyen bir tarifeye tabi tutulması için mütemadiyen teşebbüsatta bulunmuştur. Ahiren de bu teşebbüs Sıhhat Vekâleti nezdinde tekrar edilmiştir. Öğrendiğimize göre, Vekâlet Ispenciyarı Heyetince böyle bir tarife de hazırlanmıştır. Bu suretle bu iş tekemmül etmiş bulunduğu halde, muhtelif memleketlerin kambiyoları arasında mevcut farklar dolayısile tarifenin kesbi katiyet ettirilmesinde müteenni davranılmaktadır. Biz, bu endişenin varit olmakla beraber kabili izale olduğu kanaatindayız. Bu sayededir ki, herkes reçetesini aldanmadığına emin olarak yaptıracaktır. Bazı eczanın 1 inci, 2 inci olmak itibarile fiatları değişir. Bu da doktorların reçetelere hangi cins ecza konulacağını tasrih etmeleri suretile kabili haldir. Eczacı, reçetede yazılı eczayı kullanır ve onun parasını alır. Fransa, Çekoslovakya, Romanya, Yunanistan ve diğer muhtelif memleketlerde bu tarife usulü caridir.

Bununla beraber, bizde henüz tarife usulü tatbik edilmediği halde, ilâç fiatları zannedildiği kadar yüksek değildir. Memleketin kesif münevverlerini ve nisbeten hali vakti müsait bir zümreyi toplamış bulunan Ankara'da ilâç fiatları, diğer yerlerimizden yüksektir. Buna rağmen orada bile Almanya ve Avusturya'da meselâ 140 kuruşa yapılan bir ilâç 90 kuruşa yaptırılabiliyor. Sonra meselâ Almanya'da saat 8 den sonra eczahaneler kapamakta muhtardır. Açık dururlarsa ilâç fiatlarını 2 misli alırlar, Bu, onlara kanunen verilmiş bir haktır. Bizde ise bu yoktur. Bizde ilâç fiatları, maliyetine vasati % 40 - 50 zamla satılmaktadır, ki bu da çok değildir.

Bazı eczahaneler arasında fiatlarda % 5 - 10 fark olabilir. Bu da eczahanenin semtine, sermayesine, malı toptan veya perakende almasına ve devirlerine göre değişir. Eczahanelerin reçete defterleri Sıhhiye müfettişlerinin kontroluna açıktır.. Bu defterlerde yapılan reçetelerin fiatları yazılıdır. Müfettişler, fahiş fiat görürlerse eczahaneyi cezaya tabi tutturabilirler. Maamafih, muayyen tarifenin bir an evvel Vekâletten çıkması, bütün suitefehhümlerin önüne geçecektir."

Bir koca Karı ilâcı

Bir gazete aleyhine Müddeiumumiliğe müracaat vaki oldu

Mektepli gazetesi 6 ıncı sayısında "Kuduza karşı bir ilâç" başlığı altında şu ilâcı tavsiye etmektedir: "Mayıs böceği denilen böcekten büyük insanlar için beş, küçükler için üç tane alınır, balın içine atılarak bu hayvancıklar boğulur. Başları koparılır. İlâç hazırdır. Bu baldan her sabah aç karnına bir kaşık alınır. Bir hafta buna devam edilir, fakat köpek ısırır ısırmaz bu ilâçtan almak lâzımdır."

Gazetenin bu şekilde karilerine ilâç tavsiye etmesi Etıbba Odasının nazarı dikkatini celbetmiştir. Bunu okuyanların kuduz müessesesine müracaat ederek aşı yaptırmamaları ve bu yüzden aşı vaktini geçirmeleri muhtemel olduğu için Oda gazete hakkında takibat yapılmak üzere Sıhhiye Müdüriyeti ile Müddeiumumiliğe müracaat etmiştir.

Recep B. yarın Ankaraya dönüyor

C. H. Fırkası umumî kâtibi Recep B. dün fırka merkezine gelerek bir müddet meşgul olmuştur. Recep B. yarın Ankaraya dönecektir .

Bir vapur oturdu

İspanyol bandıralı Ruspol vapuru dün sabah limana girerken yanına kılavuz almadığından Üsküdar, Şemsipaşa sahilinde karaya oturmuştur. Vapurun kurtarılmasına çalışılmaktadır .

Milliyet

Asrın umdesi «MİLLİYET» tir.

24 T. SANİ 1932

İdarehane: Ankara caddesi, 100 No.
Telgraf adresi: İst. Milliyet
Telefon Numaraları:
Başmuharrir ve Müdür: 24318
Yazı işleri Müdürlüğü 24319
İdare ve Matbaa 24310

ABONE ÜCRETLERİ:

	Türkiye için L. K.	Hariç için L. K.
3 aylığı	4 —	8 —
6 „	7 50	14 —
12 „	14 —	28 —

Gelen evrak geri verilmez — Müddeti geçen nüshalar 10 kuruştur. Gazete ve matbaaya ait işler için müdiriyete müracaat edilir. Gazetemiz ilânların mesuliyetini kabul etmez.

BUGÜNKÜ HAVA

Yeşilköy rasat merkezinden verilen malûmata göre bugün hava ekseriyetle açık olacak, rüzgâr şarktan hafif kuvvette esecektir.

23-11-32 tarihinde hava tazyiki 766 milimetre en çok sıcaklık 17 en az 5 santigrat kaydedilmiştir.

FELEK

Görmeden Tenkit Münasebetile

Peyami Safa B. e

Haklısınız! Ben sizin yazılarınızın "3 Saat" piyesini tenkit eden parçalarını da neşretmeliydim. Fakat bir kere olsun sözüme inanınız: Ben de o kısımları aynen kopye etmiştim. Neşriyat müdürü bu kadar ağır satırların (Milliyet) te intişarına razı olmayarak benim iddiama en büyük kuvveti veren bu kısımları çıkarmış. Fakat siz de benim yazımı dikkatli okusaydınız hüküm yerinde "gördünüz ya! Peyami Safa Bey görmediğini itiraf ettiği bir piyes hakkında ne ağır tenkitler yapıyor" diye yazışımdan anlardınız ki; müsveddemde bir takım ağır tenkitlerinizi almışım, amma onlar gazeteye geçerken ortadan kalkmış. Ne ise! Kaybolmuş bir şey yok!.. Sizin makaleniz meydanda.. Ben de buradayım. (Milliyet) in bu piyes hakkında bahsettiğim prensibine halel gelmeden söyleyebilirim ki; Hâzım Bey sahneden halka lâf attı diye bir piyesin bilmediğiniz mahiyetine, şekline, Darülbedayiin ünvanına, bu piyesin halkın bahislerine hitap ettiğine kadar ileri giden bir tenkit yapılmaz. Böyle piyesler Gardenbara yakışır, bunu oynayınca Darülbedayiin isminı Kırmızı Papağan veya Mavi Değirmen koymalı ve halka rakı vermeli diye yazdığınızı da inkâr edemezsiniz ya!

Şu halde siz bu piyesi vesile ittihaz ederek Darülbedayie çatıyorsunuz. Doğrusu bu değil mi? E bu samimî bir hareket midir?..

Gelelim bana karşı kullandığınız şu cümleye:

"Muhatabım olmakta devam etmek isterseniz yazımı aynen sütununuza alınız ve ittihamını zı tekrar ediniz. Yoksa kalemimdeki kurşunun sizin için harcanmasına ve küçülmesine imkân kalmayacaktır"

Evvelen ben yazımı size hitaben yazmamıştım ki; cevabınıza muhatap olmayı özlemiş veya gözlemiş olayım.. Ben sizin bilmediğiniz şeyleri de tenkit ettiğinizi isbat ettim. Size muhatap olmak ve olmamak benim için ne zevk ne şin teşkil eder. Sizin için de ne tenezzül ve ne şeref olduğu gibi... Siz de bilirsiniz, âlem de bilir ki - en azı - ben de sizin seviyenizde bir adamım. Ne diye size muhatap olmayı cana minnet bileyim! Bu ne kadar Donkişotvari söz!..

Esasen ben sizden bahsederken yukarıdan aşağıya seslenen tarzda yazmadığım için sizin de benim hakkımda benim gibi hareket etmeniz en basit münakaşa adabındandı. Bunu yapmıyor ve benim için kırk paralık kalemin ucundaki kurşunun küçülmesine razı olmayacağınızı söylüyorsunuz. Kalemler vardır ki; durup dururken küçülür. Sizin böyle bir kalem intihap etmemenizi temenni ederim. Zaten bir muharrir için arzu edilmiyecek şey kaleminin ucundaki kurşunun küçülmesi değil kendisinin küçülmesidir.

Ben tuhaf olduğu kadar épique olan bu cevabınızı okurken güldüm. Siz benim arkadaşımsınız! Siz de yazınızı şöyle âsude bir zamanda bir fincan çaydan sonra okursanız siz de gülersiniz ve görürsünüz ki: Bunda da samimî değilsiniz..

Ben işte bizim muharrir arkadaşlardan çoğunun bu hastalığına işaret ediyorum. Düşündükleri ve inandıkları gibi yazmıyorlar. Fikirlerinin ve kanaatlerinin değil ânî hislerinin ve kelime fantezilerinin esiri oluyorlar... Allah kurtarsın!

Yaş meselesinde kadınlar

Kadın için yaşını saklar derler. Ben zeki bir hanımla bu bahse dair görüştüm. Diyor ki:

— Bizim için yaş diye bir ölçü yoktur. Maahaza umumun doğru telâkki ettiği bu eskilik ölçüsünün ne olursa olsun zikri lâzım gelirse şöyle diye biliriz; Meselâ bana kaç yaşındasınız? diye sorsalar (hanım kırklık) ve ben şu cevabı versem:

— Yirmi beşimi bitirdim!..

Yalan mı söylemiş olurum?.

Bu zeki hanımın bu sözünden sonra artık ellilik bir hanımın:

— Otuzumu bitirdim.. demesini haklı ve doğru buluyorum. Yalnız buna mukabil:

— Kaç sene oldu bitireli?.

Diye sormalı mı, sormamalı mı?. Orasını kestiremiyorum.

FELEK

Poliste

Yangına karşı Tedbir!

Polis, iki dolandırıcıyı yakaladı

Zabıta, dolandırıcılarla ehemmiyetli surette meşgul olmaktadır. Son günlerde "yangına karşı tedbir evi" firmasını taşıyan mühürlü kâğıtlarla gûya resmî bir vazife deruhte etmiş kimseler gibi şundan bundan makbuz mukabili para toplayan Mehmet ve arkadaşı Ali Ef. ler zabıtaca yakalanmışlardır. Kendilerinin bundan evvel de birçok kimseleri dolandırdıkları anlaşıldığından haklarında tahkikat yapılmaktadır.

165 dirhem esrar

Bayazıtta Sahrınçlı handa oturan Fikri Ef. nin zabıtaya yaptığı ihbar üzerineGalatada Karaoğlan sokağında 28 No. dükkânda araştırma yapılmıştır. Araştırma neticesinde dükkânda 165 dirhem esrar bulunmuştur. Dükkân sahibi Hüseyin Ef. hakkında tahkikat yapılmaktadır.

Hem kel, hem fodul

Bakırköyde, Kartal tepede, Büyük Bağlarda oturan Ahmet Ef., bahçesinde koyun otladan Hıristoyu dışarı çıkarmak istemiş, Hıristo, buna kızarak taşla Ahmet Ef. nin başını yarmıştır..

Yere düşürünce..

Fındıklıda tel fabrikasında çalışan amele Osman arkadaşı Abdülkadiri iterek yere düşürmüş ve burnundan yaralamıştır. Amele Osman yakalanmıştır.

Kamyon - Tramvay müsademesi

Evvelki akşam Bomonti civarında Ahmet Ef. nin kamyonu 157 No. lu tramvay arabası ile çarpışmış ve çarpışma neticesinde tramvay arabasının camları kırılmıştır. Kamyonda hasar yoktur.

Papelci Şerifin marifeti

Osman Ef. isminde biri Yüksek Kaldırımdan geçerken Papelci Şerif tarafından kandırılarak 64 lirası asırılmıştır. Papelci aranmaktadır.

Tehdit

Kasımpaşada, Büyük Peyalede oturan Mehmet, Bahriye caddesindeki Börekçi Süleyman Ef. ye musallât olduğu, gelip geçerken hakaret ettiği, zabıtaya ihbar edilmiştir. Mehmet, geçen gün Süleyman Ef. yi tehdit ettiği sırada polis memurları tarafından yakalanmıştır.

Bir yankesici yakalandı

Zabıtaca bir müddetten beri takip edilmekte olan yankesici Bulgaryalı Mehmedin dün berber Alinin dükkânına bir bohça eşya bıraktığı haber alınarak dükkânda araştırma yapılmıştır.. Bu esnada dükkânda bulunan Mehmet, memurları karşısında görünce tabana kuvvet kaçmışsa da bir az sonra yakalanmıştır.. Mehmet, Adliyeye teslim edilmiştir.

Kaçak ispirto bulundu

Karadeniz Boğazının Anadolu sevahilinde Karaburun civarında Karakiraz ağzında sahilde kumlar arasında saklı kaçak ispirto bunlunduğu İnhisarlar Takıbat Müdürlüğüne ihbar edilmesi üzerine takıbat amirliği tarafından mahallinde yapılan aramada kumlar arasında saklı ve sahibi meçhul bulunan kaçak Bulgar ispirtoları bulunmuş ve ayni zamanda ayrıca 8 tenekenin sahilde dalgaların tahribi dolayısiyle delindiği ve denize döküldüğü görülerek cümlesi müsadere edilmiş ve İnhisarlar Kabataş kaçak eşya ambarına teslim edilmiştir. Kaçakçı hakkında mahalli Jandarma Kumandanlığı tarafından tahkikata tevessül edilmiştir.

Bu akşam 21,30 da

MAJiK'te

VEDA PUSESİ

Mümessili: RİCHARD Barthelmess

filminde: Richard Barthelmess (ŞAFAK KEŞİF KOLU) ndan daha yüksek bir zafer kazanmıştır. İspanyol güzellerinin şuh, şen, ahenktar rakısları görenlere emsalsiz zevk saatleri yaşatıyor. İlâveten: R.K.O. halihazır dünya havadisleri. Yarın saat 11 de tenzilâtlı fiatlarla matine

Düyunu Umumiye tediyatı nasıl yapılacak?

Eldeki paralar 1 k. evvelden itibaren hâmillere dağıtılıyor

Eski Osmanlı İmparatorluğunun inkısama uğramış Düyunu Umumiyesi Meclisleri, Düyunu Umumiye tediyatı için nakledilip hali hazırda nezdlerinde kabili istimal olarak mevcut bulunan mebaliğin kâffesini 1 Kânunuevvel 1932 tarihinden itibaren Dayinlere tevzi edileceğini yazmıştık. Bu paralar şu şekilde tevzi edilecektir:

1.— Şark Devletleri hesabına, takriben 10,500.000, Fransız Frankının muhtelif nukut olarak muadili:

İşbu meblâğ ihtiyaten alıkonulmuş olan 25 Mayıs 1932 taksiti ile 25-11-1932 taksiti üzerinden mezkûr Devletlere terettüp eden hisselerin tamammı teşkil etmektedir.

2.— Türkiyeye terettüp eden hisse olarak 8.200.000 Fransız Frangı.

İşbu meblâğ, 1931-32 senesi zarfında Türk evrâkı Nakdiyesi olarak teslim edilen paraların naklolunan mıkdarını teşkil etmektedir.

Diğer medyun Devletler hiç bir tediyatta bulunmamışlardır.

Türkiye hükûmeti murahhası ile müzakerata devam edilmekte olup işbu müzakerat, müspet bir neticeye iktiran ettiği takdirde, keyfiyet Meclisin bir tebliği ile Hamillere bildirilecek ve akdolunan itilâfnamenin esasatı da mezkûr tebliğde ilân olunacaktır. Bu esasat bilâhara Hamillerin tasvibine arzedilecektir.

Bu baptaki müzakerat ile neticeleri, Meclisin — neşri bu maksatla tehir edilmiş olan — 1931-32 senesi raporunda münderiç bulunacaktır.

1 Kânunevvel tarihinde icra edileceği, yukarda beyan olunan tevziat hakkında muktazi bilcümle tafsilâtı havi bir tediye ilânı tediyata memur müesseseler gişelerinde 1 Kânunuevvel tarihinden itibaren Hamillerin emrine amade bulundurulacaktır.

Alınacak mebaliğ her cins Tahvilâta göre merbut cedvelde gösterilmiştir.

a) İngiliz Lirası olarak tediye edilecek olan İstikrazlar	Gayri safi mebaliğ (1)	b) Fransız Frangı olarak maa zam tediye edilecek İstikrazlar	Gayri safi mebaliğ (1)
Düyunu muvahhade	Lstg. 0.0. 9	Şark Demiryolları	Fr. Fr. 2,35
Osmaniye 1890	„ 0.0. 7	1903 senesi	
Tömbeki	„ 0.0. 8	%4 Saydimahi	„ „ 3.45
%5 1896	„ 0.0. 5	Soma - Bandırma	„ „ 3.20
Gümrükler 1902	„ 0.0. 7	Hudeyda - Sana	„ „ 2,90
		Konya ovası irva ve iska	Kabili istimal mebaliğ
%' 1904	„ 0.0. 7		
%4 1901-1905	„ 0.0. 7	B. serisi mütedahil matlubat bonoları	Fr. Fr. 4,40
%4 1908	„ 0.0. 5		
%4 1909	„ 0.0. 6	c) Holanda Florini olarak tediye edilecek İstikrazlar.	Gayri safi mebaliğ (1)
%5 1914	„ 0.0.11		
Hazine bonoları konsolide tahvilleri	„ 0.0. 7		
Mütedahil matlubat bonoları (A serisi)	„ 0.0. 7	Bağdad 1 inci seri	H. Fl. 0,28
		Techizatı Askeriye	„ „ 0,28
		Bagdad 2 inci seri	„ „ 0,23
		„ 3 üncü seri	„ „ 0,43
		1911 Gümrükler	„ „ 0,23

d) Fransız Frangı olarak zamsız tediye edilecek İstikrazlar			Gayri safi mebaliğ (1)
1 Teşrinievvel 1927 tarihinde icra olunan	346 ıncı keşide'de		(amorti isabet eden
1 Kânunuevvel 1927 „ „ „	347 „	„	(Şark Demiryolları
1 Şubat 1928 „ „ „	348 „	„	(tahvillerine 9,55
			(Frank ve ikramiye
			(isabet edenlere
			(%3,98.
1 Nisan 1928 „ „ „	349 „	„	(amorti isabet eden
1 Haziran 1928 „ „ „	350 „	„	(Şark Demiryolları tah
1 Ağustos 1928 „ „ „	351 „	„	(villerine 48 Frank
			(ve ikramiye isabet
			(edenlere %1,75.

(1) Bu sütunda gösterilen mebaliğin muadili Hamillere tediye mahallerinin herhangi birinde, Kuponların veya Tahvilâtın ibrazında, o günki avista Kambiyo fiyatı üzerinden mahalli para ile ve Verğilerin tenzilinden sonra tediye edilecektir.

Memlekette

Uzun Mehmedin Torunları

Zonguldakta merasimle ikramiye verildi

EREĞLİ, 22. — Bugün, kömürü bulan uzun Mehmedin torunlarına, hükûmet konağı önünde merasimi mahsusa ile Zonguldak fırka reisi Mithat Akif Bey tarafından fırka namına ikramiye tevzi edilmiştir.

Bunlar iki dereceli olup birinci derecede olanlara ellişer lira, ikincilere otuz sekiz buçuk lira tevzi edilmiştir. Mithat Akif Bey ikramiyeleri dağıttıktan sonra bir nutuk söylemiştir. Bu merasim münasebetile Gazi Hazretlerine tazim telgrafları çekilmiştir.

Üç el silâh

ELÂZIĞ, 23. — Vilâyetimiz Merkez Malmüdürü Ragıp Beyin evine gece saat dokuz sıralarında üç el silâh atılmıştır. Atılan kurşunlar camı kırmış başka bir zarar vermemiştir. Silâhın kimin tarafından atıldığı malûm değildir. Tahkikat yapılmaktadır.

Kütahya valiliği

EMET, 19.— Bir müddettenberi vekâleten Küathya valiliğini yapmakta olan Sahip Behiç Bey asaleten bu vazifeye tayin edilmiştir. Emetin Örencik nahiyesi müdürü Sadi bey Simav kaymakamlığı vekâletine tayin edilmiştir.

Mudanyada elektrik fabrikası

MUDANYA, 18. — Elektrik fabrikasının temel atma merasimi valimiz Fatin Beyin huzurunda halkımızın coşkun tezahüratile yapıldı.

Cebeliberekette hayvan hırsızları

Cebelibereketten yazılıyor : Son günlerde hırsızılk cürmile yakalananların adedi artmıştır, bilhassa hayvan hırsızları faaliyetlerini arttırmışlardır. Dün bir deve hırsızı evvelki gün de bir inek hırsızı jandarmalarımız tarafından yakalanmıştır. Hırsızlıkların failleri sür'atle yakalandığından bu hâdiseler yakında azalacaktır.

Fahişeyi kıskanmış

Amasyadan yazılıyor: Dün akşam burada kanlı bir hâdise oldu ve umumhane sermayelerinden Refaiye li Hayriye öldürüldü. Kahveci Ali Osman, bir kıskançlık mes'elesi yüzünden Hayriyeye kızmış ve intikam almak üzere kadını muhtelif yerlerinden yaralamıştır. Hemen vak'a mahalline yetişen zabıta, katil maznununu yakalamış ve ölmek üzere bulunan Hayriyeyi hastaneye kaldırmak üzere arabaya koymuştur. Kadıncağız yolda ölmüştür. Ali Osman Adliyeye teslim edilmiştir.

Bir genç uykuda yandı

Balıkesirden yazılıyor: Dul bir kadına ait bir evde yatıp kalkan 16-17 yaşlarında bir delikanlı, uyku esnasında çıkan yangının farkına varamıyarak feci bir şekilde yanmıştır.

Yalancı doktor

İzmirden yazılıyor: Yalancı doktorluk yapmakla maznun Mehmet Şevket namı diğeri Ahmet Rifattın muhakemesi yapılmış ve altı sene hapse mahkûm edilmiştir.

BU AKŞAM GLORYA'da

MALEK EVLENİYOR

filmi, büyük ve şen gala olarak gösteriliyor.

Kahkahalarla gülecek... büyük bir neşe içinde yaşayacaksınız. BUSTER KEATON (Malec) ile beraber ANDRE LUGUET-MONA GOYA-JEANNE HELBLING-FRANÇOISE ROSAY ve ANDRE BERLEY de oynıyorlar.

SEVİMLİ YILDIZ KATE DE NAGY tarafından temsil edilmiş

Ronny

sevimli opereti rekorlar kırıyor.

ŞİK SİNEMADA

ETUAL SİNEMASINDA

Tamamen Fransızca sözlü

BALO

filmi. Baş rollerde : Germaine Dermoz ve Andre Le Faure

İstanbul Belediyesi Şehir Tiyatrosu Darülbedayi Temsilleri

Bu akşam saat 21,30 da (ÜÇ SAAT OPERETİ)

Yazan: Ekrem Reşit Bey.

Besteleyen Cemal Reşit Bey. Umuma 3 perde 27 tablo.

791

Teşekkür

Annemin vefatı münasibetile gerek bilzzat cenazeye iştirak eden gerekse tahriren beyanı taziyet lûtfunda bulunan bilcümle arkadaşlara samimî teşekkürlerimi arz eylerim.

Eczacı Ahmet Hamdi

"Milliyet,, in romanı: 22

ÂDEM ve HAVVA

Yaşar Nabi

ni kat'iyyen affetmiyeceğini hissediyordum.. Denizle karşılaştıkları, ve bazan mecbur kalarak konuştukları zaman vaziyetlerinin ne kadar müşkül olduğunu hissediyordum.. Biribirlerinden nefret ediyorlardı fakat bu hislerini herkesin karşısında saklamak mecburiyetindeydiler ve buna pek te muvaffak olamayorlardı.. Hareketlerinin, tavırlarının ne kadar yapmacık olduğu belli oluyordu.. Köşkte hayat büsbütün tahammül edilmez bir hale geliyordu..

Celâlin vaziyetini günden güne daha garip bulmaya başlamıştım. Salonda, hep bir arada oturulurken —filhakika bu toplantılar artık pek seyrekleşmişti— ara sıra, gayriihtiyarî Denize çevrilen gözlerinde arzu dolu bir parıltı yanıyordu. Bana karşı eskisinden daha çekingen olmuştu. Bilhassa Denizden hiç bahsetmemeye gayret ediyordu.

Onun köşkten ayrılacağı güzü biraz ferahlatıyordu. Ve o günün bir an evvel gelmesini temennî ediyordum.

Bir defa:

— Celâl, yolculuk ne zaman? dedim, mekteplerin açılmasına on beş gün kaldı.

Canımı sıkan bir şeyden bahsetmişim gibi yüzünü ekşiti.

— Oyle.. Amma ben İstanbulda kalmak için çalışıyorum, ümit ediyorum ki mektepler açılmadan evel muvafık bir cevap gelecektir.

Bu haber çok canımı sıktı.. Celâl,teşebbüsünü niçin daha evvel bana açmamıştı?.. Demek ki o da akıntıya kendini bırakmıştı.. Denizden ayrılmamak için İstanbulda kalmaya uğraşıyordu. Acaba onun için de kurtulmak imkânı yok muydu? Çok mu geç kalmıştı?

— İstanbulda kalıp ta ne yapacaksın Celâl? Aldığın maaşla burada sıkıntı çekeceksin.

— Zarar yok.. İstanbula o kadar cağımı anlayorum.

— Acaba yalnız İstanbula mı alıştın?.

Sarardı.. "Bir şey mi biliyor?" der gibi şüpheli bir bakışla beni süzdü. Manalı bir tebessümle gözlerimi kırptım:

— Hele hele, benden saklama, yoksa birine mi âşık oldun? İstanbulun havasından mı, suyundan mı yoksa kadınlarından mı nedir, kısa bir müddet için buraya gelenler yalnız hafızalarında İstanbulun güzel manzaralarından parçalarla değil ayni zamanda kalplerinde ufak bir âşk sızısile dönerler. Sen de mi öylesin yoksa?

Şüphesinin yersiz olduğunu anlamış gibi geniş bi nefes aldı:

— Yok ağabey, öyle değil.. Fakat orada canım sıkılacak, genişliğe o kadar alıştım ki.. Oradaysa her şey dar, ufuklar bile..

— Kalmanı tavsiye etmem, dedim, fakat yine sen bilirsin.

İhtarımda kendi hesabıma bir hodbinlik olduğunu bu kelimeler ağzımdan çıktıktan sonra farkettim. Niçin kalmasını tavsiye etmeyordum? Denizi kıskandığım için değil mi?

Bir aksam salonda paşa ile parıltı vardı. Bir şey söylemek istediğini hissediyordum. Adeta söze nasıl başlamak lâzım geldiğinde tereddüt eder gibi idi. Bir müddet öteden beriden konuştuk, sonra asıl bahsetmek istediği meseleyi açtı:

— Cahit Bey, dedi, son zamanlarda vukufu pek te arzu edilecek gibi olmayan bir sırra vâkıf oldum.

Paşanın esrarengiz tavrı, müstehzî edası beni korkutmuştu. Acaba Denizle münasebetimizi mi kastetmek isteyordu. Tereddütle yüzüne baktım:

— Nasıl bir sır, efendim?

— Kardeşinizle karım arasında bir.. Nasıl diyeyim... Hiç bir gayritabiîlik farketmediniz mi?

Titredim.. Demek ki, demek ki hakikaten böyle bir şey mevcuttu!

— Mazur görünüz, paşa hazretleri, fakat ne demek istediğinizi anlayamadım.

— Açık söyleyeyim, kardeşinizle karım arasında gayrimeşru bir rabıtanın mevcut olduğunu zannediyorum..

Yerimden fırladım. Yüzüme bir tokat yemiş gibi bu darbenin ağırlığı altında sarsılmıştım.

— Ne söylevorsunuz? İmkân

— Maalesef işittiğimi söyleyorum..

— Yalandır, iftiradır.

Yüzümdeki saklayamadığım ıstırap ifadesini adeta memnun bir nazarla süzüyordu.

— Emin olmasam, bunu size açar mıydım?

— Fakat işittiğinizi söylemiştiniz..

— Evet amma, en fazla itimat ettiğim bir kimseden.. Kızım gözile görmüş..

— Bunu size Süheylâ mı söyledi?

— Evet..

Beynimin içinde oğultular devam ediyordu.. Kendime hâkim olmaya çalışıyordum.

— Süheylânın bu hareketini hiç te doğru bulmadım.

— Kızım saftır, bana bu haberi getirirken vazifesini yaptığını, bana bir hizmette bulunduğunu zannediyordu.. Zavallı kız, yaptığı fenalığın büyüklüğünü bilseydi.. Bense bunu size açarken ayni safiyetle hareket etmeyordum, size yaptığım fenalığı müdriktim ve esasen biraz da bu maksatla söyleyordum. Bir kederimiz olduğu zaman onu paylaşmak için bir dert ortağı ararız. Bu vak'adım, anlayorsunuz ya!.

Bu açıktan açığa bir telmihti. Sesimi çıkarmadım, anlamamış gibi yüzüne baktım, fakat "anlamadım" demeye de cesaret edemedim.

— Şimdi sizinle sırdaş olabiliriz, diye devam etti. İhanetini hiç bir zaman Denizin yüzüne vurmadım. Aramızdaki büyük yaş farkının bu hakkı benden aldığına kaniim. Hem bunun ne faydası olurdu? Mademki onsuz yapamayacağım, her şeyine tahammül etmem lâzım. Lüzumsuz münakaşalar ve göz yaşlarile onu büsbütün soğutmaktan çekindim. Fakat kimseye derdimi açamamak, kimseye bir şey söyleyememek, içimde öyle büyük bir yüktü ki, bu son vak'a adeta beni sevindirdi. Artık sizinle derdimi paylaşabilirim. Öğrendiğim bu yeni hakikatin azabını neden yalnız başıma çekeyim.. Mademki siz de onu seviyorsunuz..

Sesi o kadar kat'î ve tavurları o kadar ciddidi ki nafile bir gayretle kendimi müdafaa etmeyi lüzumsuz buldum. Sükûtumla cürmümü itiraf ettiğimi bildiğim halde sustum. Devam etti:

— Sizi mazur görüyorum.. Bu,

Birinci Sahifeden Geçen Yazılar

Yeni Kontenjan Listeleri

(Başı 1 inci sahifefde)

mal nisbeti nazarı itibara alınarak mensucat kontenjanı verilmiş ve bundan tasarruf edilen mikdar diğer memleketler mensucat kontenjanına ilâve olunmuştur. Bundan maada İktısat vekâleti gelecek kontenjan listelerinde yedi muhtelif idhalât eşyası üzerinde ayni usulün tatbikı için salâhiyet almıştır.

Yarın neşredilecek olan kararnamenin ihtiva ettiği esaslar şunlardır:

1 — A ve B listeleri tevsian tatbik edilmiştir.

2 — F listesindeki eşya Sıhhiye vekâletinin müsaadesile girecektir.

3 — Maarif, Ziraat ve İktısat vekâletinin müsaadesile girebilecek eşya V listesinde gösterilmiştir.

4 — Madenler ihtiyacı için gelecek eşya İktısat Vekâletinin müsaadesile girebilecektir.

5 — Eski kararnamede takas eşyası meyanına kömürden başka diğer madenler de idhal edilmiştir.

6 — Gümrük antrepolarındaki fevkalâde sebeplerle hasara uğrayan eşyanın veya gümrüklerce müsadere edilmiş veya sahipleri tarafından gümrüklere terkedilmiş eşyanın idhali İktısat vekâletinin müsaadesine bırakılmıştır.

7 — Gümrük tarife numarasının 377 inci maddesinin C ve B bentlerile 381 inci maddesinin C D. B.. bentlerinde yazılı eşya memleketler hesabile taksim edilmiştir.

8 — Gümrük tarifesinin 7 muhtelif faslında yazılı bazı eşyanın da bu suretle memleketler hesabile gelecek kontenjan listelerinde taksimine İktısat vekâletine salâhiyet verilmiştir.

Yüksek sıhhat Şûrası

(Başı birinci sahifede)

tin sıhhat işlerine ait çok mühim maddeleri içinde toplamış bulunuyor. Bir hafta kadar süreceği tahmin edilen bu toplantıda son zamanlarda görülen bulaşık hastalıklar, memlekette zaman zaman görülen veba gibi çabuk alınan salgınlar ve bunlar için alınan tedbirler, fuhşu müraakabe esasları ve gayrî sıhhî müesseseler nizamnamesi müzakere olunacaktır.

Bundan mada tababet sanatının icrasından mütevellit cürümlere ait davalarda yüksek sıhhat şûrasının mütaleası sorulur. Bu suretle yüksek şûraya gelmiş 6 muhtelif iş vardır. Şûra bunları da tetkik etmektedir.

Yüksek Sıhhat şûrası âzâsı şunlardır:

Bursa meb'usu baktiryolog Refik Bey, Müderris Dr. Akil Muhtar B. Müderris Dr. Neşet Ömer Bey, Müderris Dr. Besim Ömer Paşa, Muallim Dr. Mazhar Osman Bey, Muallim Dr. Murat Bey, Dr. Kilisli Rifat Bey, Dr. Cevdet Fuat Bey, Miralay Dr. Mazlum Bey, S. İ. M. V. müsteşarı Dr. Hüsamettin Bey, S. İ. M. V. Hıfzıssıhe umum müdürü Dr. Asım Bey.

Derleme Faaliyeti

(Başı 1 inci sahifefde)

Heyet Muhittin B., üçüncü kolordu kumandanı Şükrü Naili Pş., Maarif müdürü Haydar, Sıhhiye müdürü Ali Rıza Beylerle şehrimizdeki lise, muallim ve ortamektep müdürleri San'at, Ticaret ve Ziraat mektepleri müdürlerinden mürekkeptir.

Talimatname gelince söz derleme heyeti hemen ilk içtimaını yapacak ve vazifeler taksim edilecektir. Ayrı ayrı çalışma komitelerı vücude getirilecektir. Komiteler her gün toplanarak kendi kolları na ait işleri takip edeceklerdir. Derleme heyeti haftada bir defa umumi içtima yapacak ve komitelerin işlerini tetkik ettikten sonra, hafta sonunda neticeler Vekâlete bildirilecektir. Vilâyet derleme heyeti kaza ve ocak derleme heyetlerinin faaliyetlerini de takip edecektir.

Öz Türk sözlerini toplamak sahasında çalışmak isteyip de Maarif teşkilâtı haricinde kalmak istiyenleri Vilâyet idare heyeti tesbit edecek T. D. T. C. umumî kâtipliğine bildirecektir.

Vilâyet derleme heyeti söz toplama faaliyetinde gayretleri görülenleri mükâfatlandırmak üzere cemiyet merkezine bildirecektir.

Kaza ve nahiye ve köylerde de ayrıca derleme ocakları teşekkül etmiştir. Kaymakamlar kaza derleme şubelerine riyaset edecekler dir.

Söz derleme işinde bilhassa Maarif teşkilâtından çok istifade edilecek, bütün muallim ve müfettişlere muhtelif vazifeler verilesile müşavere edecektir.

Malî işler Görüşülüyor

(Başı 1 inci sahifede)

kabiliyeti olduğunu, hangisinin olmadığını hükûmet etraflıca tetkik ederek mütaleasını fırka azalarına bildirecek ve karar alacaktır.

İnhisar vekilinin izahatı

ANKARA, 23. A.A.— C. H. Fırkası Grupu bugün dahi öğleden sonra Afyon meb'usu Ali Beyin riyasetinde toplanarak maliye ve müteakiben gümrük ve inhisarlar vekâletine ait işlerin müzakeresine devam etmiştir.

Gümrük ve inhisarlar vekilinin verdiği izahata göre bu bapta alınmış olan tedbirlerin isabetle devam etmekte olduğu görülmüştür. Umumiyetle verilen ve verilecek olan takrirler devam eden fırka müzakeresinin nihayetinde tasnif edilerek intaç olunacaklardır.

Müzakereye yarın dahi devam edilecektir.

Tahsisat bu Ay bitiyor

(Başı 1 inci sahifefde)

lacaktır.

B. M. Meclisi komisyon işlerinin bitirilebileceği ümidile ancak altı aylık tahsisat vermişti. Halbuki işler bitirilemediği gibi bu sene nihayetine kadar bitirileceği de biraz şüphelidir. Bu sebeple Meclisten yeniden tahsisat istenecektir. Türk murahhas heyeti reisi Şevki B. bu maksatla cumartesi günü Ankara'ya gidecektir.

Komisyon kadrosu günden güne küçültülmektedir. İstanbul'daki etabli Rumlara 150 bin ingiliz lirasından yapılmakta olan tevziat yakında bitirileceğinden, bu işlerle meşgul olan teknik büro lâğvedilecektir. Bu suretle bu büro memurlarının da vazifelerine nihayet verilecektir .

Reisler komitesi dün toplandı

Muhtelit Mübadele komisyonu reisler komitesi dün toplanarak Garbî Trakya etablilerine iade edilemiyen mallarına mukabil 150 bin İngiliz lirasından tazminat olarak yapılmış olan tevziatı tasvip etmiştir .

Hitler şart İstemiyor

Hindenburg'un ileri sürdüğü beş şartı reddetti

BERLİN 23 A.A. — Havas Ajansı muhabirinden: Hitlerin bugün öğle vakti reisicümhur Hindenbourg'a tevdi edilecek olan cevabı, parlamenter bir kabinenin teşkili için müşarünileyhin ileri sürdüğü şartların tamamen reddini natık olacaktır. Oldukça uzun olan bu cevapta ileri sürülmüş olan şartlardan birer birer bahsedilecek ve Hitlerin bunları ne gibi esbaba mebni reddetmekte olduğu sarih bir tarzda izah olunacaktır. Hitler, bilmukabele Hindenbourg'a vaktile M. Fon Papenin yaptığı gibi icabında Rayiştağı fesh edebilecek bir "riyaseticümhur kabines" teşkili tavsiyesinde bulunacaktır.

Hindenbourg'un cevabı

BERLİN 23 A.A. — Hindenbourg, Hitlerin müstakar bir parlanmento ekseriyeti elde etmesini istemektedir. Dün Hitlere göndermiş olduğu mektupta Hitler kendisine "müsamaha" edecek bir ekseriyet bulduğu takdirde parlamenter bir hükûmet vücude getirilebileceğini yazmaktadır. Bu ince fark, nasyonal - sosyalistler reisinin işini kolaylaştıracak mahiyettedir.

BERLİN, 23 A.A. — Volff Ajansından: Riyaseticümhur müsteşarı M. Meissner'in Hitleri'n dün akşam sormuş olduğu suallere cevap teşkil eden mektubu münasebetile reisicümhurun Hitler tarafından bir "Riyaseticümhur kabinesi" teşkilini derpiş etmemiş belki parlamento esasına müstenit bir kabine teşkilini istemiş olduğu beyan olunmaktadır. Hitler, nasyonal sosyalistler komisyonunu, fırkanın reisicümhur tarafından ileri sürülen 5 şartı müvacehesindeki vaziyetini tesbit eden ve müteakiben bu şartların parlamenter bir hükûmet teşklini imkânsız bir hale getirmekte olduğunu beyan eden bir muhtıra tanzimine memur etmiştir. Bu muhtıra, yarın re

Ordu Ticaret Odası için Takibat

(Başı 1 inci sahifefde)

na dair rapor vermiştir. Bu fındıklar İstanbula gelince alıcı ile satıcı arasında çıkan ihtilâf neticesinde fındıkların tekrar eksper tize edilmesi icap etmiş ve İstanbul Ticaret borsası eksperleri bu işi yapmıştır. Fakat yaptığı muayene ve tasnif neticesinde şayanı dikkat bir neticeye vâsıl olmuştur. Ordu Ticaret odasının yüzde 2 toleranslı diye şehadetname verdiği bu fındıklar yüzde tam 18 toleranslı çıkmakta idi. Borsa hâkem heyeti ve Oda tarafından yapılan ekspertize hep ayni neticeyi vermiştir.

Bu vaziyet karşısında İstanbul Ticaret odası men'i tağşiş kanunu ve fındık nizamnamelerine istinaden Ordu Ticaret Odasını ihraç maddelerimizin tağşişine müsaade etmesi noktasından, dün Cümhuriyet müddei umumiliğine tevdi etmiş ve bir tarafftan da İhracat Ofisi ve İktısat Vekâletini vaziyetten haberdar etmiştir. Fakat bu esnada fındıkların sahibinin kimseye sormadan fındıkları ihraç ediverdiği anlaşılmıştır.

Son kararlarla ve alınan tetbirlerle dünya piyasalarında Türk fındıkları en iyi bir mevki işgal etmişken, tutulan bu yol iktısadî mehafilde büyük bir tehevvür uyandırmıştır.

Tasarruf Haftası

(Başı birinci sahifede)

reisi Muhittin B. riyaset etmiş bir çok müeseseler mümessilleri iştirak etmişlerdir. Belediyeden reis muavin Hamit Rıza B. fırka idare heyeti reisi Cevdet Kerim B. ticaret odası, Halkevi, maarif ve mektepler, matbuat, millî sanayi birliği, millî bankalar mümessilleri ile alâkadar bir çok zevat iştirak etmişlerdir. Bu sene kânunu saninin 12 sinde başlayacak olan tasarruf haftasının daha parlak olması için yeni bir çok tedbirler ittihaz edilmiştir. Haftanın devamınca millî tasarruf ve iktisat cemiyetine muavenet etmek üzere bir de komisyon teşkil edilmiştir. Bu sene mekteplerde propagandaya çok ehemmiyet verilecektir. Tasarruf haftasında iktisadî fikirleri telkin eden piyeslerin temsil edilecektir. Geceleri mahyalar kurularak iktisada dair vecizeler yazılmak için evkaf müdürlüğüne tebligat yapılmıştır. Vecihî Beyin tayyareden atacağı yerli malı hediyelerin hazırlanmasına başlanmıştır. Cemiyet idare heyeti yapılacak tatlı musabakası için alâkadarlarla temasa geçecektir. Tatlı yerli mahsulât olan üzüm incir, fındık ve bademden imal edilecektir. Bu şekilde en iyi tatlı yapana mükâfat verilecektir.

Taksit günü Yaklaşıyor

Roosevelt,Hoover'le başbaşa görüştü

VASHINGTON, 23. A.A. — Şimdi alınan malûmata göre, M. Hoover ile M. Roosevelt görüşmeleri bittikten sonra 10 dakika kadar yalnız kalmışlardır.

Başbaşa vukubulan bu mülâkat hakkında birçok faraziyeler ileri sürülmektedir. Fakat bu mülâkat esnasında nelerden bahsedildiğini hiç kimse tamamile ve doğru olarak bilmemektedir.

Bu görüşmenin müşterek bir harekette bulunmağa matuf bir anlaşma ile neticelenmediği zannedilmektedir. M. Roosevelt'in bugün reisicümhurluk vazifelerini filen ifa eden M. Hoover'in mesuliyetlerinden bir kısmını kendisine tahmil etmesini kabule mütemayil olmadığı zannediliyor. Bundan başka borçlara ait tediyatın tecili veya borçlar meselesi hakkında bir komisyonun içtimaa davet, yahut borçlar meselesine dair herhangi bir tedbirin alınması tavsiyesini mutazammın olarak M. Hoover tarafından kongreye hitaben bir beyanname neşredilmesini M. Roosevelt'in resmî surette terviç ve iltizam etmiyeceği tahmin edilmektedir.

Esasen kongre, borçlara ait tediyatın tecilini kabul etmiyecektir.

Şu halde M. Hoover, kongreye kendi fikirlerini kendi mesuliyeti altında olarak bildirmek mecburiyetinde kalacak gibi görünmektedir. Bu vaziyet, M. Rooseevlt'in iktidar mevkiine geçtiği vakit kendi vazifesini kolaylaştıracak bir hal sureti arayıp bulmağa demokrat liderle beraber çalışmıyacağı manasını tazammun etmez.

M. Roosevelt, bu akşam kongredeki demokrat aza ile iştişareye balıyacak ve bu istişarelere yarın da devam edecektir. Ondan sonra M. Roosevelt, yarın saat 14 te Varmsprimg ye gidecektir.

M. Hoover, âyan maliye encümeni ve mebusan meclisinde müteşek-

İtalya, tediye etmek niyetinde

VASHİNGTON, 23. A.A. — İtalyanın 15 K. Evvelde vadesi hülûl edecek borcu tediye niyetinde bulunduğu söylenmektedir.

İngiltere, istikraz mı aktedecek

NEVYORK, 23. A.A. Nev York Times yazıyor:

Ingiltere'nin icabında 95.500.000 doları ödemek için mukabilinde bir kredi teminine uğraşmakta olduğunu Londrada altın depo ederek burada pek okadar asıl ve esası yok-

SPOR

Chapmann'a Göre..

Avrupa futbolu nasıl bir sistem takip ediyor?

Geçen hafta çıkan Sunday Express gazetesinde Arsenalin meşhur antrenörü ve dünyanın en iyi futbol münekkitlerinden biri olan Chapman'ın Fransız futbolünün profesyonelliği dolayısile bir yazısı çıktı. Bu makalede Arsenal'in hocası Fransız fütbolunü kritik ettikten sonra Avrupa fütbol taktiğine geçiyor ve aşağıya derçettiğimiz fikri müdafaa ediyor:

Fransız futbolunun profesyonelliği kabul etmesinden beklenilen terakki pek az zamanda kendini göstermeğe başlamıştır. Arsenalin üç senedir karşılaştığı Racing Club de France mütemadiyen yükselmektedir. Bu takımının bize göstermeğe muvaffak olduğu oyun kabiliyeti, hiç şüphesiz ki geçen haftalarda yaptığımız son maçtakidir. Nihayet müşterek kuvvet sarfetmenin ve takım olarak oynamanın temelini atmağa başlamışlar; amatör oyuncuların takımları aleyhine netice veren şahsî muvaffakiyet kazanmak temayülünü yavaş yavaş bırakıyorlar.

Maamafih, taktik cihetinde hâlâ hataları var. Bu bilhassa müdafaada göze çarpıyor. Hasım bir oyuncunun kaptığı topu eyice kontrol etmeğe vakit bırakmıyarak ayağından almağa teşebbüs ve gayret etmenin kıymetini hâlâ takdir etmiyorlar. Top hasmın ayağına geçince, bilfiil değil amma, hareketlerile şöyle söylüyorlar gibi görünüyorlar. "Evet, şimdi top senin. Gel, ne yapabileceğini göster bakalım". Hasım ilerledikçe onlar geri geri gidiyorlar.

Avrupanın her memleketinde tatbik edilmekte olan bu müdafaa usulünün İngiliz takımlarına karşı iyi netice vermiyeceği zannolunur. Fakat İngiliz futbolcularının hiç de alışmadıkları bir tarz olduğundan kargaşalığı mucip olabilir.

Diyebilirim ki Avrupada tatbik edilmekte olan bu müdafaa usulü hücumu bir noktaya kadar kolaylaştırıyor. Müşkilât, hücum penaltı (ceza) sahasına girince başlıyor. Hücum hattı bu saha dahiline gelinciye kadar bütün müdafaa oyuncuları orada toplanmış bulunuyorlar ve muhacimler yamarke ediliyor yahut ta topla manevra edebilecek kadar yer bulamıyorlar.

Hemen hemen bütün Avrupa takımları, saha ortasında bir boşluk bırakıyorlar ve bu serbest mıntaka dahilinde hasım haflarının topu yuvarlanırken (boşta iken) ayaklarına geçirmelerine müsaade ettikleri gibi, aşağı yukarı otuz yardalık bu boşlukta topla istedikleri gibi oynamalarına da müdahale etmiyorlar. İşte, çok müsait olan bu vaziyetten istifade edecek yerde İngiliz oyuncularının hataya düşmeleri muhtemeldir. Burada top ayağa geçince kaptırma tehlikesi olmadığından dribling yapılıyor ve pas verildiği zaman bütün müdafaa oyuncularının ceza sahası dahilinde toplanmış oldukları görülüyor.

Gelecek ay Avusturya ile bir maç yapılacağından Avrupa takımlarının bu taktiğine nazarı dikkati celbediyorum. Buna karşı kolay ve semere verecek bir çare vardır. İngiliz hafları saha ortasında toy sürmeleri için kurulan tuzağa düşmemelidirler. Topu süratle degaje etmek icap eder. Paslarını, hasım müdafaa oyuncularının ceza sahasına rüc'at etmelerine ve kendi muhacimlerinin marke edilmelerine vakit bırakmadan vermelidirler. Bu usul ile Avrupa müdafaa tarzının esas zâfı tamamile meydana çıkar fikrindeyim.

İngiltere - İrlanda millî maçında İrlandalılar buna benzeyen bir müdafaa sistemi tatbik ettiler. İngiliz takımı böyle bir şeye hazırlanmadığından bocaladı.

Ümit ederim ki son zamanlar da beynelmilel kupayı kazanan ve hiç şüphesiz Avrupanın en kuvvetli takımı olan Avusturyaya karşı da gafil davranmazlar.

Dünyanın en sportmen boksörü: Al. Brovn

Bu hafta Palais de sport'da dünyanın belki bir daha seyredemiyeceği bir dram cereyan etmiştir. Halk, bu hadise karşısında o kadar şaşırmış ve afallamış bir halde kalmıştır ki ne alkışlıyabilmiş ne de aleyhine olarak ıslık çalabilmiştir.

Vak'a şöyle olmuştur:

Dünya Horos siklet şampiyonu Al. Brovn ile Fransız boksörlerinden Pladner dünya şampiyonluğu için çarpışacaklardı.

Aylardan beri hazırlanılmış olan bu müsabaka için, Jeff Dikson bütün dünyada propaganda yapmış ve her iki boksörün de 14 Teşrinisani akşamı Palais de Sport'da karşılaşması kararlaştırılmıştır. Ancak, bu tarihten beş gün evvel dünya şampiyonu Al. Brovn birdenbire hastalanıyor ve dört gün dört gece gözünü kırpmıyor. Bu şerait altında hiç bir boksör, hele ünvanını ortaya koyan bir boksör, kat'iyyen çarpışmaz. Kaçamak yapabilmek için ortada bir mazeret te vardır.

Halbuki Al. Bravn 41 derecei hararetle antrenörüne ve organizatöre verdiği sözü tutmak için ringe çıkıyor. Hususî doktoru bu vaziyet karşısında kat'iyyen çarpışmasına müsaade etmemesine rağmen şampiyon maç yapacağını söylüyor. Mamafih, kendisini ve kabiliyetini iyi tanıyanların gözünden o gün Brovn'ın iyi bir vaziyette olmadığı da kaçmıyor.

Dürüst ve tam manasile sportmen olan şampiyon köşesinde, çok yorgun ve halsiz bir vaziyette dururken bütün onu sevenler cereyan edecek olan hadiseyi merak ve endişe ile bekliyorlar.

Gonkla beraber iki rakip biribirlerile karşılaşıyorlar. Zenci boksörün umumî halinde işi çabuk bitirmek ve yatağına kavuşmak istediği vazıh bir surette belli oluyordu.

Buna rağmen iki ravunttan bir az eksik süren müsabaka esnasında gene oyunun bütün hakimiyetini kendinde tutmuş ve harikulâde bir oyun sistemile seyredenleri gaşyetmiştir.

Pladner hakkında bir şey söylemek kabil değildir. Çünkü o gün daima ankesör vaziyette idi.

Bravn rakibini solu ile oyalıyor ve sırası geldikçe o müthiş sağ vuruşlarını Pladner'in vücudüne yapıştırıyordu.

Ravundun sonunda maçı seyreden halk Pladner'in mağlûbiyetini kabul etmiş bir şekilde idi.

Korakora girdikleri zaman bile Bravn aman vermeden çalışıyor ve müthiş bir surette yumruk vuruyordu.

İkinci ravundu başlatan gonkla beraber her ikisi gördü ki Bravn artık musaraayı bitirmek istiyor. Netekim de öyle oldu. Maç başlar başlamaz sol yumruğu bir piston gibi işlemeğe başladı. Bu arada sağ yumruğu da arasıra çakan bir şimşek gibi çakıyor ve muhakkak Pladner'in can alacak bir yerine yapışıyordu. Bu arada beyaz boksör iki defa yere gitti ve zorlukla kalkabildi. Ancak Bravn rakibine artık acımıyor. Bir iki çarpışmadan sonra Pladner üçüncü ve son defa yere gidiyor. Buna da sebep tam çenesine yediği bir kroşedir.

Artık maç bitti ve beyaz boksör bu suretle nakavt olmuş oldu. Fakat en hayretengiz hadise bundan sonra cereyan etti.

Ayağa kalkan halk dehşet içinde gördü ki köşesine giden Bravn iskemleye oturmadan yere düştü ve bayıldı. Herkes hattâ hakemler de dahil olduğu halde onu ölmüş zannediyorlardı. Derhal ringe atılan meneceri ve doktoru ilk yardımları yaptıktan sonra Bravnu hastaneye kaldırdılar.

Doktor halka sükûnet tavsiye ettikten sonra kısaca demiştir ki:

"— Bu dakikada gözünüzün önünde dünyanın en büyük sportmenliği cereyan etmiştir. Kendisinin maç yapmasına kat'iyyen müsaade etmediğim Bravn sırf verdiği sözü tutmak için ringe çıktı. Döğüştü, hasmını mağlûp etti ve o da düşüp bayıldı. Bu baygınlık hasta ve uykusuz bir vücudün tahammülünün son derecesine kadar çalışmasından mütevellittir.,,

Bu arada bir gazeteci Jeff Dikson ile konuşmuş ve o da şunları söylemiştir:

— Bu müsabakanın şekline, tarzı cereyanına kat'iyyen ehemmiyet vermiyorum. Benim yegâne memnun ve müftehir olduğum cihet dünya spor efkârı umumiyesine bu kadar büyük ve dürüst bir şampiyon tanıtmağa vasıta olduğumdur. Bravn dünyanın yegâne boks artisti hattâ boks ilâhıdır.,,

Milliyet. — Bu hadise etrafında bizim de fikrimiz doktorun ve Jeff. Dikson'un çok haklı oldukları merkezindedir. Spor bunu istiyor, sporculuk bu demektir.

Korentian'lar da Avrupaya geliyor

İngilizlerin yavaş, yavaş Avrupalılarla teması sıklaştırmak istedikleri anlaşılıyor.

İngiliz gazetelerinde çıkan son bir haber bunu teyit etmektedir.

Bu habere nazaran İngiliz amatörlerinin en kuvvetlisi addedilen İngiliz (Korentian) takımı Avrupada bir turne yapmak fikrindedir. Fakat şartları biraz ağır görünüyor.

(Korentian) ler tazminat istemiyorlar. Birinci sınıfta seyahat, birinci sınıf ikamet ve yaptıkları her müsabakayı müteakip rakiplerile bir arada akşam yemeği teklif etmektedirler.

Umumî kanaate göre bu şarait dahilinde Avrupada müsabaka yapmaları biraz güç görünmektedir.

Su sporları klübü

Memleketimizde su sporlarını teşvik ve amatörler arasında tamim etmek üzere bir klüp tesis edilecektir. Klubün nizamnamesini tetkik etmek ve idare heyetini seçmek üzere müessisler 28 teşrinisanide saat on yedi buçukta Halkevinde toplanacaklardır.

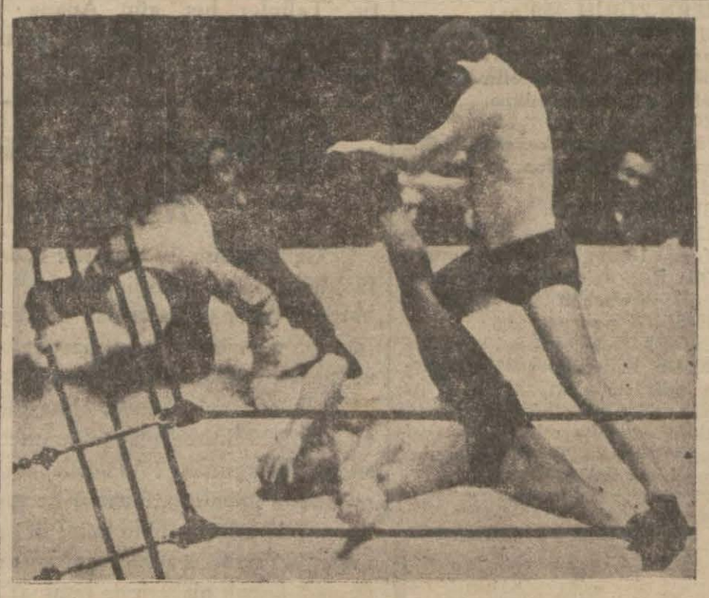

Dünyanın en iyi serbest güreşçisi olduğunu bir daha ispat eden Cim Londos. Stayn ile yaptığı müsabakada

Kadın Tayyareci

Maryse Hilsz en çok yükseğe çıkan kadın tayyarecidir

Fransadan Hindi Çiniye ve Madagaskara yaptığı büyük ve mühim uçuşlarla tanılan Fransız kadın tayyarecilerinden Maryse Hilsz tayyaresile 9791 metreye çıkarak bir yeni rekor yapmıştır. Tayyareci kadın bir müvellidülhumuza cihazı ile mücehhez bulunduğu halde Villacoublay tayyare meydanından 10.200 metreye kadar bir saat 25 dakika içinde çıkmış ve inmiştir. Fransa hava klübü tayyarecinin baroğrafını muayene ettikten sonra derecesini 9791 metre olarak kabul etmiştir. Tayyareci, bu yükseklikte sıfırın altında 50 derece hararetle mücadele etmiştir. Şimdiye kadar bu şubenin kadın rekortmeni 8761 metre ile Amerikalı Miss Ruth Nicolls idi. Yeni rekor, eskisinden 1030 metre ve İngiliz tayyarecisi Frank Uwinsin geçenlerde kırdığı 13404 metrelik yeni dünya rekorundan 3613 metre noksandır.

Tayyerciliği kendilerine meslek yaparak gayet güzel uçan, rekorlar kıran tayyareci kadınlar olduğu gibi sırf iştihar kasdile bu yola atılıp ölen kadınlar da vardır. İngiliz ve Amerikalı tayyareciler arasında Lindbergten sonra başlıyan bu yarışma merakı o zamana kadar hiç tayyareye binmemiş kadınlara kadar salmıştır. Bu suretle şimdiye kadar ikisi İngiliz ve ikisi de Amerikalı olmak üzere dört kadın ölmüştür. Bilhassa bunlardan üç tanesini çok yüksek ailelere mensup tanılmış kadınlar teşkil ediyordu. İngiliz prenseslerinden Luvenştaym, müteveffa Cumhur reisi Wilson'un yeğeni Mrs. Grayson ve en zengin İngiliz kızlarından Miss Mackey gibi.

Tayyaresile 9791 metreye çıkarak rekor yapan Maryse Hilsz

Bahrımuhitin dalgaları arasında boğulan Miss Edna Nevcomer

Bu kafileye sonuncu olarak giren Miss Edna Newcomer Amerikanın en iyi paraşütle atlıyan bir tayyarecisi idi.

Geçen eylûlün on üçünde Romaya inmek üzre New - Yorktan uçan "American Nurse,, tayyaresine yolcu olarak binmişti. Denize düşüp boğulmasalardı tayyare Floransa üzerinden geçerken kendisini paraşütle aşağı atacaktı.

Dünya kupası başlıyacak mı?

Dünya futbol kupası maçlarının icrası İtalyada olması kabul edilmiştir. Bu hususta İtalyanlar şimdiden hazırlanmaktadırlar. İtalyanlar maçların yapılacağı muhtelif şehirleri şimdiden intihap ve ilân etmiştir.

Bunların içinde başta Roma, Florans, Milân, Ceneve, Napoli, Tiryesti, Norel şehirleri bulumak-

Lâhit nasıl Bulundu?

İçindeki ölünün kafası kopuk!

Fatih'te bir lâhit ve lâhidin içinde bazı kıymetli şeyler bulunduğunu yazmıştık. Bu lâhit bir tesadüf eseri olarak meydana çıkarılmıştır.

Fatih'te Şeyh Resmi mahallesinde Hafızpaşa caddesinde Tetkiki Müellefat Meclisi sabık azalarından Mustafa Bey pek yeni yaptırdığı evin arsasında bir kireç kuyusu açtırmıştır. Bina ikmal edildiği için bu kuyuyu lâğıma çevirmek için kazdırırken bir lâhit ucu görmüş ve kenarını açınca içinde kemikler görmüş ve derhal kapatmıştır. Ameleden birisi bunu müzeye haber vermiştir. Evvelsi gün müze memurlarından Necdet Bey lâhidin bulunduğu yerde hafriyat yaptırmıştır. Lâhidin üzerinde alelâde bir taş kapak bulunmuştur. Kapak kaldırılmış ve toz haline gelen kemikler içinde araştırma yapılmıştır.

Lâhidin baş tarafında üzerinde pençelerini açmış bir aslan resmi taşıyan ve çok iri bir parmağa takıldığı anlaşılan altın bir yüzükle yirmi beş kuruşluk kutrunda yarım zebercet taşı ve toprak içinde bir külçe haline gelmiş gerdanlık parçaları bulunmuştur. Müze idaresi bu parçaları tahlil ettirmiş (20) dirhem ağırlığında bir altını ihtiva eden eski bir zincir olduğunu anlamıştır. Lâhidin ayak tarafı kıbleye doğru konduğu için bunun bir Bizans lâhidi olduğu tesbit edilmiştir. Lâhidin içinde cesedin diğer aksamına ait kemikler bulunduğu halde başının bulunmaması bunun bir idam mahkûmu olduğu ve kafasının koparıldıktan sonra buraya gömüldüğü kanaatini vermiştir. Lâhidin ayak tarafında bir delik vardır. Müze idaresi lâhidi henüz yerden çıkarmamıştır. Burada kıymetli başka eserlerin bulunması ihtimali olduğu için hafriyat yapılacaktır. Müze idaresi Mustafa Beye ihbariye ve ikramiye verecektir.

Anadolu kulübünün stadı açılıyor

Anadolu Klübü İdare Heyetinden: Klübümüzün Üsküdar'da Şemsipaşa'daki yeni bina ve stadının açılma merasimi 25-11-932 tarihine müsadif cuma günü saat 14 te yapılacağından klübümüze halen mukayyet azayı kiram ile evvelce intisap etmiş bulunan kıymetli ağabeylerimizin ve klübü seven bütün kardeşlerimizin teşrifleri rica olunur.

Otobüslerden Şikâyet

Dördüncü Vakıf han yanındaki Mimar Kemaleddin caddesi bir müddettenberi Bakırköy otobüslerine durak yeri ittihaz edilmiştir. Bu caddede iki taraflı bir çok ticarethane bulunmaktadır. Bu ticarethaneler sahipleri dün Ticaret odasına müracaatla otobüslerin ticarethaneler önünde katar halinde sıralanarak ticaretlerine mani olduğunu bildirmişler ve otobüslerin bu caddeden kaldırılmasını istemişlerdir.

Oda bu müracaatı haklı görerek teşebbüsata girişmiştir.

Trabzonda muallimler kooperatifi

Trabzondan bildiriliyor: Evvelki gün şehrimiz Muallimler Birliği toplanarak bir kooperatif teşkilâtı vücuda getirmiştir. Birlik İdare Heyetine Yusuf, Cemil Hamdi, Saim, Şevket, Cavit, Hasan Fahri, Bedri Beylerle Melâhat Hanım seçilmiştir.

Yeni eserler

Eski Türk kıyafetleri

Eski Türk kıyafetlerine dair 120 sene evvel İngilterede tabolunan bu kitabı Muharrem Feyzi B. türkçeye tercüme etmiş ve kitap asıl metni ile birlikte nefis bir surette basılmış. İngiltere devletinin resmi ressamı tarafından Türkiyede beş sene devam eden mesai ve tetkikatın semeresi olan bu kitap eski Türk askerî ve halkın muhtelif sınıflarına tamamile mufık olarak tasvir ve tarif etmektedir. İçinde renkli 60 lâvha ihtiva eden bu mühim eser aslındaki sıhhat ve nefaseti tamamile muhafaza etmiştir. Zaman Kitaphanesi tarafından bastırılmıştır.

Tarihimize ait bu mühim ve kıymetli eseri tavsiye ederiz.

Çalışacak Mahkûmlar

İş bulunması için Vilâyete müracaat edildi

Hapisanelerde ceza müddetlerinin kanunen muayyen bir kısmını bitiren ve islahı hal ettiklerine kanaat hasıl olan mahkûminin hidemattı amme müesselerinde çalıştırılmalarına ait kanunun bilfiil tatbikına başlanılmıştır. Teşekkül eden komisyon bu şeraiti haiz olarak müracaat eden mahkûmlar hakkında tetkikat yapmış ve bunlardan 60-70 kadarının matlup evsafı haiz olduğunu görerek amme hizmetlerinde çalışabileceklerine karar vermiştir.

Diğer taraftan amme hizmetlerinin neler olduğu da Adliye vekâletinden sorulmuştur.

Vekâlet dün bu süalin cevabını müddeiumumiyliğe göndermiş ve amme menfaatlerine uygun olan hizmetlerin devlete ait şimendiferler inşası, devlete ait resmi inşaat, yol inşaatı ve belediye müesseselerinde çalışmak olduğunu bildirmiştir.

Bunun üzerine müddeiumumiylik derhal harekete geçmiş ve komisyonca çalıştırılmaları tekarrür eden mahkûmların bir listesini yapmış ve bunlara iş bulunması talebiyle vilâyete göndermiştir.

Vilâyet bu mahkumlara iş bulacaktır.

Mahkûmlara ücret olarak çalıştıkları işlerde maruf olan ücretin en az üçte biri verilecektir. Verilecek paradan kanunun tayin ettiği vergilerden mada hiç bir tevkifat yapılmıyacak ve ücretler doğrudan doğruya mahkûmların eline verilecektir. Çalışacak mahkûmlar muayyen saatlerde hapisaneden muhafızların nezareti altında çıkacaklar ve gene çalışma saatinin hitamında ayni muhafızların nazareti altında hapisaneye avdet edeceklerdir. Mahkûmların muhafızları çalıştıkları yere göre ya polislerden, yahutta jandarmalardan intihap edilecektir. Mahkûmların bu haktan istifade etmeleri için vilâyetin kendilerine bir an evel iş bulmasına intizar edilmektedir.

Ankarada cuma maçları

Ankara Futbol Heyetinden: 25-11-932 cuma günü İstiklâl sahasında icra edilecek lik maçları:

İmalâtı Harbiye-Çankaya ikinci takımları. Saat 13,30 da.

İmalâtı Harbiye-Çankaya birinci takımları. Saat 14.45.

Hâkem Kâmil Bey.

RADYO

Bugünkü proğram

18 den 18,45 kadar Saz (Nebil oğlu İsmail Hakkı B.)

18,45 den 19,20 kadar orkestra.

19,20 den 19,45 kadar Fransızca ders (ilerlemiş olanlara mahsus).

19,45 den 20 kadar orkestra.

20 den 20,30 kadar Saz (Seniye H.)

20,30 den 21 kadar Darülbedayi artistleri tarafından temsil.

21 den 22 kadar Tanburi Refik B. ve arkadaşları.

22 den 22,30 kadar Gramofon,ajans ve borsa haberleri saat ayarı.

VARŞOVA 1411 m.

13.15: Gramofon. 16.55: Gramofon. 18.05: Gramofon ile Beethoven'in eserlerinden. 19.05: Hafif musiki. 21.05: Keza, muhtelif. 23.20: Dans musikisi.

BUDAPEŞTE 550 m.

18.35: Konser. 19.35: Gramofon konseri. 21.05: Ernest Dohnanyi'nin idaresinde opera orkestrasının konseri. 22.50: Sigan musikisi. 24.05: Cazband.

VİYANA 517 m.

18: Gramofon (Brahms'ın eserlerinden). 18.50: Orkestra (gramofon ile). 19.15: Muhtelif müsahabeler. 20.40: Senfonik konser (Robert Heger'in idaresinde). 22.50: Charly Gaudrio caz takımı (muganni Dario Medina'nın iştirakile).

BERN-ZÜRİH 459 m.

21.05: Şarkılar ve fantazi parçalar (Georg Pankaloff'un iştirakile). 22.45: Mandolin takımı tarafından halk musikisi.

ROMA 441 m.

18.35: Orkestra konseri. 21.05: Havadisler, gramofon. 21.50: Askeri konser.

BÜKREŞ 394 m.

13.05: Gramofon. 14.05: Gramofon. 18.05: Karışık konser. 20.35: Bükreş operasından naklen Beethoven'in eserlerinden "FİDELİO" operası.

LAYPZİG 389 m.

20.40: Kilise korosu tarafından halk şarkıları. 21.10: Dresden'in solist san'atkârlarından terekküp eden heyetin hafif musiki parçaları. 22.20: "Üç yaşında" isimli bir diyaloğ.

BU HAFTA ÇIKAN

HOLİVUT'ta

İstanbul, Beyoğlu ve Kadıköy sinemaları için tenzilât kuponu vardır. Kuponları ait olduğu sinemalara götürünüz. Kuponlardaki şerait dahilinde sinemaya girebilirsiniz.

Büyük Tayyare Piyangosu

Bu keşidede büyük ikramiye

50,000 Liradır.

Piyango şimdiye kadar binlerce kişiyi zengin etmiştir.

Fırsatı kaçırmayınız

İştirak ediniz..

628

İstanbul Ithalât gümrüğü Müdürlüğünden:

Sarayburnu 2 No. ambarile Demiryolu cihetindeki beden dıvarının keşifname ve şartnamesi mucibince ve münakasa ve ihale kanununun 18 inci maddesinin A fıkrasına tevfikan pazarlıkla ihalesi icra kılınacaktır. Talip olanların 5 kânunuevvel 932 tarihine müsadif pazartesi günü saat 14 te İstanbul İthalât Gümrüğünde teşkil kılınan komisyona müracaatları. (6197)

Sıhhat ve içtimaî muavenet vekâletinden:

İstanbulda son birinci teşrin ayında çoğalmaya başlayan Kızıl vak'alarının devam ederek muhtelif semtlerde hastalar zuhuruna sebep olmaktadır. Sıhhatvelçtimaî Muavenet vekâleti bu vaziyeti nazarı dikkate alarak hastalığın önüne geçilmek için, alınan umumî tedbirlerden başka, son zamanlarda Avrupa ve Amerikanın bazı mahallerinde tatbik edilmiş olan ve bizde de bir kısım vilâyetlerimizde yapılarak iyi neticeler göstermiş bulunan Kızıl aşısının İstanbulda da tatbikına karar vermiş ve bunun için icap eden tertibatı aldırmıştır. Bu aşı 1 - 12 yaş arasındaki çocuklara tatbik olunur.

Aşı şimdilik İstanbulun, talebesi arasında Kızıl vak'aları çoğalan ilk mektep talebesine umumî bir surette tatbik edilecektir. Bununla beraber arzu eden ailelerin 1 - 12 yaş arasındaki çocuklarını aşılatabilmeleri için de aşağıda isimleri yazılı mahallerde birer aşı istasyonları tesis edilmiştir. Bu istasyonlara müracaat edecek çocuklara PARASIZ aşı tatbik edilecektir. Getirilecek çocukların evvelâ Kızıla tutulmağa istidadı olup olmadığı, yani aşılanmaya istidadı bulunup bulunmadığı ciltleri üzerine yapılacak ufak bir aşı ile anlaşıldıktan sonra asıl aşı tatbik olunur. Asıl aşı birer hafta fasıla ile 4 defa yapılır. Birinci aşıdan sonra hafif kırıklık ve hafif ateş gibi haller görülebilirse de çocuk için zararsız olan bu haller müteakıp ikinci, üçüncü ve dördüncü aşılarda görülmez. Kızıl aşısının hiç bir tehlikesi olmadığından arzu eden aileler şimdiye kadar kızıla tutulmamış olan 1 - 12 yaş arasındaki çocuklarını serbestçe aşılatabilirler. Bu suretle hem kendi çocuklarını hastalıktan korumuş ve hem de hastalığın ortadan kalkmasma yardım etmiş olacaklardır. Aşı tatbikatına 26 Teşrinisani cumartesi gününden itibaren başlanacağından alâkadarların her gün saat 2 - 4 arasında semtlerine göre aşağıda isimleri yazılı istasyonlara mürcaatları rica olunur.

İstanbulda Beyazıt Mevki Tababeti. Beyazıt Nahiye Merkezi içindedir.

İstanbulda Edirnekapı Süt ve Mektep çocukları Bakım Evinde.

İstanbulda Eyip Belediye Dispanserinde

Beyoğlu Belediye başhekimliği "Kaymakamlık binası dahilindedir."

Beyoğlu Kasımpaşa Belediye Dispanserinde.

Beşiktaş Akaretlerde Süt ve Mektep Çocukları dispanserinde

Kadıköy Mühürdar caddesinde Belediye dispanserinde

Üsküdar Açık Türbede Süt ve Mektep Çocukları dispanserinde.

Bakırköy Belediye Başhekimliğinde.

Sarıyer Belediye Başhekimliğinde

Beykoz Belediye Başhekimliğinde.

Adana memleket hastanesi Baştababetinden:

Adana Memleket hastanesi için 22 kalem yerli malı ilâçlar şartnamesi veçhile yirmi gün müddetle münakasaya konuldu. 932 senesi kânunuevvelinin yedinci çarşamba günü saat onda Adana Vilâyeti Encümeninde alenî münakasa ile ihale edilecektir. Talipler her gün Adana ve İstanbul Sıhhat Müdürlüklerine müracaat ederek şartnameyi ve mualece listesini alabilirler. (6174)

Gelibolu Kazası Malmüdürlüğünden:

Gelibolunun üç köprüler caddesinde üç seneden beri gayri faal bulunan sahil bahirde buhar ile müteharrik elek, vals, tertibatile beraber torna ve sair destegâhlar havî ve ayrıca da kırma imaline mahsus bir taşı mevcut ve yirmi dört saatte 150 çuval un çıkarır büyük un fabrikasının üç hisse itibarile bir hissesi mübadil Rumlardan metrûk olmasına binaen komisyonca takdir edilen 7000 lira bedeli muhammene mukabilinde tasfiye vesikasile satılacağından 17-11-932 tarihinden itibaren yirmi gün müddetle kapalı zarf usulü ile müzayedeye vazedilmiştir. Talipler 7-12-932 tarihine müsadif çarşamba günü saat on beşte ihalei kat'iyesi icra kılınacağından bedeli muhammenesinin yüzde yedi buçuk nisbetinde teminat akçesi ve yahut banka mektubunu havî mazruflarile Gelibolu Maliye dairesinde müteşekkil ihale ve satış komisyonuna müracaatları ilân olunur. (6216)

3 üncü kolordu ilânları

Çatalca Müstahkem Mevki ihtiyacı için 1000 kilo benzin ve 140 kilo vakum yağı 27-11-932 tarihinde satın alınacağı ilân edilmişler ise de müstaceliyetine binaen 24-11-932 perşembe günü saat 15 te pazarlıkla satın alınmasına zaruret hâsıl olduğundan tashihi keyfiyet olunur. Taliplerin vaktinden evvel komisyona müracaatları. (955) (6190) 970

* * *

Birinci Fırka hayvanatı ihtiyacı olan 45 ton yulaf pazarlıkla satın alınacaktır. İhalesi 26-11-932 cumartesi günü saat 14,30 dadır. Şartnamesini görmek üzere her gün ve münakasaya iştirak için o gün ve vaktinden evvel komisyona müracaatları. (954) (6168) 941

* * *

Kolordu ve birinci fırka kıtaatı ihtiyacı olup pazarlıkla satın alınacak olan 15,000 kilo kırmızı mercimeğe talip çıkmadığından ihalesi tehir ile 26-11-932 cumartesi günü saat 16.30 da yapılacaktır. Taliplerin vaktinden evvel müracaatları. (956) (6170) 943

* * *

Çatalca Müstahkem Mevki kıt'aları ihtiyacı için 2500 kilo sabun açık münakasaya konulmuştur. Şartnamesini görmek üzere her gün ve münakasaya iştirak için ihale günü olan 10-12-932 cumartesi günü saat ondan evvel komisyona müracaatları. (937) (6086) 755

* * *

Çatalca Müstahkem mevki kıt'aları ihtiyacı için 2700 kilo zeytin yağı açık münakasaya konulmuştur. İhalesi 10-12-932 cumartesi günü saat 11,30 da yapılacaktır. Taliplerin şartnameyi görmek üzere her gün ve ihaleye iştirak için vakit ve saatten evvel komisyona müracaatları. (938) (6087) 756

* * *

Çatalca Müstahkem mevki kıt'aları ihtiyacı için 2600 kilo zeytin tanesi açık münakasaya konmuştur. İhalesi 10-12-932 cumartesi günü saat 11 dedir. Taliplerin şartnameyi görmek üzere her gün ve münakasaya iştirak için vaktinden evvel komisyona müracaatları (939) (6088) 757

* * *

Kolordu ve I. fırka kıt'alarının ihtiyacı olan (7200) kilo zeytinyağı açık münakasaya konulmuştur. İhalesi 26-11-932 cumartesi günü saat 11 dedir. Taliplerin şartnamesini görmek üzere her gün ve ihaleye iştirak edeceklerin o gün ve vaktinden evvel komisyona müracaatları. (910) (5818) 157

* * *

Kolordu ve I. Fırka kıt'alarının ihtiyacı olan 18,900 kilo sabun kapalı zarfla münakasaya konulmuştur. İhalesi 26-11-932 cumartesi günü saat 10 da yapılacaktır. Taliplerin şartnamesini görmek üzere hergün ve ihaleye iştirak edeceklerin o gün ve vaktinden evvel komisyona müracaatları. (911) (5819) 158

* * *

Trabzon garnizonu için kapalı zarfla yaniden münakasaya konulan 348,000 kilo un için talip zuhur etmediğinden bir ay müddetle pazarlığa tahvil edilmiştir. Şerait, evsaf ve teminat eskisi gibidir. İhalesi 30-11-932 dedir. Taliplerin Trabzondaki komisyona müracaatları. (1017) (5821) 160

* * *

Kolordu ve birinci Fırka kıtaatı ihtiyacı için "13500" kilo incir açık münakasaya konulmuştur. İhalesi 10-12-932 cumartesi günü saat 15 te yapılacaktır. Şartnamesini görmek üzere her gün ve münakasaya iştirak için o gün ve saatten evvel komisyona müracaatları. (942) (6119) 838

* * *

Çatalca Müstahkem Mevki kıt'aları ihtiyacı olup açık münakasadan ihalesi tehir edilen 5800 kilo kırmızı mercimek için talip çıkmadığından tekrar tehir edilmiştir. İhalesi 26-11-932 cumartesi günü saat 15 te yapılacaktır. Taliplerin muayyen günde ve vaktinden evvel komisyona müracaatları. (940) (6117) 810

* * *

3. Muhabere alayı için aşağıdaki malzeme pazarlıkla satın alınacaktır. İhalesi 27-11-932 pazar günü saat 16 da yapılacaktır. Taliplerin o gün ve vaktinden evvel komisyona müracaatları. (964) (6206)

Adedi	Cinsi
1	Rediresör (Hem anot, hem katot devereyi)
6	Çift kulaklıklı baş telefonu
1	Yüksek sadalı bizer
2	6 - 120 voltluk voltmetr
2	1 - 4 voltluk voltmetr.

* * *

Aşağıda cins ve mikdarı yazılı tersim malzemesi pazarlıkla satın alınacaktır. İhalesi 27-11-932 pazar günü saat 16,30 dadır. Taliplerin o gün vaktinden evvel komisyona müracaatları, (965) (6207)

Adet	Cinsi
1	Top Andinger saman kâğıdı ince
5	Top Andinger saman kâğıdı kalın
4	Ozolit amonyaklı kopya kâğıdı
4	Kutu Kastem kalemi H., H 2, H 3,
1	Kutu renkli kalem
1	Kutu kurşun kalem lâstiği
1	Kutu Çini mürekkep lâstiği
1	Kutu Çini mürekkebi
4	Tirilin 100/1 120/1
3	T. cetveli
5	Gönye 45/2 60/2 60/1
1	Tripl desimetr
6	Tarama kalem sapı, ihtiyat uçları
2	Geri redis kalem ucu
1	Takım şablon kücük boy
1	15 metrelik içi telli şerit
1	Kilo amonyak.

* * *

K. O. ve Birinci fırka kıtaları ihtiyacı olan 27.000 kilo princi kapalı zarfla münakasaya konulmuştur. İhalesi 14-12-932 çarşamba günü saat 10 da yapılacaktır. Şartnamesini görmek üzere her gün komisyona müracaat ve münakasaya iştirak için o gün ve vaktinden evvel teminat ve teklif mektuplarını tevdi etmeleri. (970) (6212)

* * *

Çatalca Müstahkem Mevki hayvanları ihtiyacı olup pazarlıkla satın alınacak olan otuz bin kilo yulafa talibin teklif ettiği fiyat pahalı görüldüğünden ihalesi 26-11-932 cumartesi günü saat 14 te yapılacaktır. Taliplerin o gün vaktinden evvel komisyona müracaatları. (969) (6211)

* * *

Birinci Fırka hayvanatı için pazarlıkla 45 ton arpa satın alınacaktır. İhalesi 27-11-932 pazar günü saat 15,30 dadır. Şartnamesini görmek üzere her gün pazarlığa iştirak için o gün ve vaktinden evvel komisyona müracaatları. (967) (6209)

* * *

3. Muhabere alayı için 56 kalem telsiz malzemesi pazarlıkla satın alınacaktır. İhalesi 27-11-932 pazar günü saat 16 dadır. Taliplerin o gün ve vaktinden evvel komisyona müracaatları. (966) (6208)

* * *

3. Muhabere alayı için 150 kalem telli ve telsiz alâtî ve tedris malzemesi pazarlıkla satın alınacaktır. İhalesi 27-11-932 pazar günü saat 16 dadır. Taliplerin o gün ve vaktinden evvel komisyona müracaatları. (968) (6210)

* * *

Konyadaki kıtaları ihtiyacı olup kapalı zarfla münakasaya konulan 1.676.000 kilo meşe odununa talibin teklif ettiği fiat pahalı görüldüğünden bir ay müddetle pazarlığa konulmuştur. Fiat lâyık haddini bulursa 27-11-932 pazar günü saat 15 te ihalesi yapılacaktır. Taliplerin vaktinden evvel Konyadaki satmalma komisyonuna müracaatları. (1036) (6213)

* * *

Çatalca Müstahkem mevki kıt'aları ihtiyacı olup açık münakasaya konulan 86,000 kilo un için talibin teklif ettiği fiat pahalı görüldüğünden bir hafta müddetle ihalesi tehir ile 26-11-932 cumartesi günü saat 15 te yapılacaktır. Taliplerin vaktinden evvel komisyona müracaatları. (949) (6138) 864

* * *

Çatalca Müstahkem mevki kıt'aları ihtiyacı olup açık münakasadan pazarlığa konulan 8000 kilo bulgura talip zuhur etmediğinden ihalesi 26-11-932 cumartesi günü saat 15,30 a tehir edilmiştir. Taliplerin vaktinden evvel komisyona müracaatları. (946) (6135) 861

* * *

Kolordu ve Birinci fırka kıtaatı ihtiyacı olup pazarlığa konulan 100,250 kilo bulgur talip çıkmadığından ihalesi 26-11-932 cumartesi günü saat 16 ya tehir edilmiştir. Taliplerin vaktinden evvel komisyona müracaatları. (945) (6134) 860

Etem İzzet

Beyin kitap halinde çıkan son romanı:

Göz yaşları!.

Bütün kitapçılarda var ır

İstanbul asliye mahkemesi birinci ticaret dairesinden: Lâzaro Franko mahtumlarının İstanbul Molla Fenari de Çatal çeşmede 6 No. lu iştihat apartmanında Bedrettin bey aleyhine 932-962 dosya numarasile ikame ettiği 750 lira alacak davasından dolayı mümaileyhe tebliği muktezi evrak ikametgâhı meçhul olduğu cihetle tebliğ edilemediğinden H. U. M. K. nun 141 inci maddesi mücibince ilânen tebliğat ifasına karar verilerek tebliğ olunacak evrâk mahkeme divanhanesine talik kılınmış olduğundan müddeaaleyh Bedrettin bey tarihi ilânın ferdasından itibaren 10 gün zarfında mahkemeye müracaatla dava arzuhalini tebellüğ ve cevap lâyihası vermediği takdirde hakkında muamelei giyabiye icra kılınacağı ilân olunur.

Istanbul dördüncü icra memurluğundan: Temamına 3500 üç bin beş yüz lira kıymet taktir edilen Kartalda Maltepe Kariyesinde Tahta köprü namı diğer eski Maltepe deresi mevkiinde 1103-2, 13-24 numaralarla murakkam mukaddema tarla elyevm tasarruf kanununun neşrinden sonra muhaddes tahminen 20 dönüm terbiinde etrafı çitle muhat dolaplı iki bostan kuyusunun ve bir kaç eşcarı müsmireyi havi gayri menkulün temamı açık artırmaya vazedilmiş olup 10-12-932 tarihinde şartnamesi divanhaneye talik edilerek 22-12-932 tarihine müsadif perşembe günü saat 14 ten 16 ya kadar İstanbul dördüncü icra dairesinde açık artırma suretiyle satılacaktır. Artırmaya iştirak için yüzde yedi teminat akçesi alınır, müterakim vergi, belediye vakıf icaresi müşteriye aittir. 929 tarihli icra kanununun 119 uncu maddesine tevfikan hakları tapu sicilleriyle sabit olmıyan ipotekli alacaklılar ile diğer alâkadaranın ve irtifak hakkı sahiplerinin bu haklarını ve hususiyle faiz ve masarife dair olan iddialarını ilân tarihinden itibaren 20 gün içinde evraki müsbiteleriyle bildirmeleri lâzımdır. Aksi halde hakları tapu sicilleriyle sabit olmıyanlar satış bedelinin paylaşmasından hariç kalırlar. Alâkadarların işbu maddeyi kanuniye ahkâmına göre tevfiki hareket etmeleri ve daha fazla malûmat almak isteyenlerin 931-1077 dosya numarasiyle memuriyetimize müracaatları ilân olunur.

Istanbul 6 mcı icrasından: Bir borçtan dolayi tahtı hacize alınıp paraya çevrilmesine karar verilen Balıkpazarında Peynirci sokak 14 numaralı dükkânda mevcut balık yağı ve saire 27-11-932 tarih ve saat 12 den 15 kadar paraya çevrileceğinden taliplerin mezkûr gösterilen mahalde hazır bulunmaları ilân olunur.

Istanbul ikinci iflâs memurluğundan: Istanbul'da Bigalı Halil Beyin iflâsı hakkında Cümhuriyet ve Milliyet gazetelerin 20-11-932 tarihli nushalarında iflâsın açıldığı 27-8-932 tarih gösterilmiş ise de bu tarih muhakeme kararının tarihi olup açıldığı 10-1-932 olduğu tashihan ilân olunur.

ZAYİ — 1207 sicil numerolu arabacılık ehliyetnamemi zayi ettim. Yenisini alacağımdan hükmü yoktur. Hasan oğlu Salih

Salatalarda ve yemeklerde, pilavda, tatlılarda lezzetine payan yoktur.

Kum, taş ve böbrek ve bilhassa safra, sarılık, ve karaciğer hastalıklarında kat'i şifa verir.

İstanbul asliye birinci hukuk mahkemesinden: Müşterisi tarafından tesellümünden imtina edilmesi üzerine bayiin talebi ile mahkemece bilmüzayede furuhtuna karar verilmiş olan alman mamulâtı teneke kutu imaline mahsus müceddet bir adet makina 26-11-932 cumartesi günü saat 10,30 dan itibaren İstanbul İthâlât gümrüğünde Fener antreposunda bilmüzayede satılacağından taliplerinin muayyen gün ve saatta mahallinde hazır bulunmaları ilân olunur.

ANADOLU
Türk Sigorta Şirketi

4 Üncü Vakıf Han İstanbul

Ihtiyat ve Sermayesi: (1.000.000) Türk Lirasıdır.

Nama muharrer hisse senetlerinin (%60) ı Türkler elindedir.

Türkiye İş Bankası tarafından teşkil olunmuştur. İdare meclisi ve müdürler heyeti ve memurları kâmilen Türklerden mürekkep yegâne Türk Sigorta Şirketidir. Türkiyenin her tarafında (200) ü geçen acentalarının hepsi Türktür. Türkiyenin en mühim müesseselerinin ve bankalarının sigortalarını icra etmektedir.

Yangın, Hayat, Nakliye, Kaza, Otomobil

sigortalarını en iyi şeraitle yapar. Hasar vukuunda zararları sür'at ve kolaylıkla öder.

Telgraf: İMTİYAZ - Telefon: İst. 20531

187

İPEKİŞ

Moda bürosu takdim ediyor:

Mizam - Preton

Krep Mizam

TUVALET ve ROP luk için hayalinizde yaşattığınız kumaşın ta kendisidir. 932 kış sezonunun en muvaffak olmuş kumaşı krep MİZAM'dır.

Krep Preton

ÇAY elbiseniz ve TAYYÖR lüğünüz için tasavvur edebileceğiniz kumaşların en lüks ve moderni krep PRETON dur.

Bu iş te İpekiş'indir!

746

YELKENCİ VAPURLARI

KARADENİZ POSTASI

SAMSUN

Vapuru 24 teşrinisani

PERŞEMBE

günü akşamı hareketle Zonguldak, İnebolu, Ayancık, Samsun, Ünye, Ordu, Gireson, Trabzon, Sürmene ve Rize'ye gidecektir.

Fazla tafsilât için Sirkeci Yelkenci hanındaki acentalığına müracaat. Tel: 21515.

990

Naim Vapur İdaresi

İzmir sür'at postası

(20 Saat)

Lüks

ADNAN

vapuru

Her hafta Perşembe

günleri Galata rıhtımından saat tam 17 de hareketle doğru

İZMİR'e

ve pazar günleri İzmir'den saat 14 1/2 da hareketle İstanbul'a avdet eder. Tafsilât için Galata Gümrük karşısında Site Franseman No.12 yazıhanesine müracaat

Tel: 4. 1041

919

Romanya Hükûmeti İdarei Bahriyesi

Limanımızdan hareket edecek vapurlar:

PRENÇİPEZA MARİA vapuru 27 T. sani Pazar saat 11 de (Köstence) ye.

ROMANYA vapuru 28 T. sani pazartesi saat 10 da (Pire, ve İskenderiye) ye.

Bu vapurlar Avrupa için, Köstenceden saat 7,15 te hareket eden ve bütün Avrupa için hareket eden trenlerle rabıtası bulunan sürat katarile aktarma.

Romanya Hükûmeti vapurlarının Köstenceye azimet ve avdet günlerinde Oryan Ekspres treninin Calais-Bucarest Vagonli katarı Köstence limanına kadar gelir. Romanyanın başlıca istasyonlarile merkezî ve cenubî Avrupa istasyonları için şimendüfer bileti verilir Romanya ve Polonyanın bütün şehirleri konşimento ile eşya sevkedilir.

Fazla tafsilât Galata merkez rıhtım Hanında kâin umumî acenteliğine müracaat. Telefon 44828 İstanbul - Selânik seyahati 24 saattir.

Mobilyaya ihtiyacı olanlara

İstanbul'da Fincancılar yokuşundan **66 No. ASRÎ Mobilya** Mağazasını tavsiye eyleriz.

[illegible]. Kumandanlığı Satınalma kom. ilânları

Kuleli Lisesi ihtiyacı için 3000 çift yün çorap pazarlıkla satın alınacaktır. Pazarlığı 26-11-932 cumartesi günü saat 14 te Tophanede Merkez kumandanlığı satınalma komisyonunda icra kılınacaktır. Taliplerin nümune ve şartnamesini görmek için saat 9 dan ona kadar her gün ve münakasasına iştirak için de muayyen vaktin de komisyonda hazır bulunmaları. (296) (6184)

* * *

Ordu ihtiyacı için 7000 kilo balya çemberi pazarlıkla satın alınacaktır. Pazarlığı 27-11-932 pazar günü saat 14 te Tophanede Merkez Kumandanlığı satınalma komisyonunda icra kılınacaktır. Taliplerin izahat almak için her gün ve pazarlığa iştirak için de muayyen vaktinde komisyonda hazır bulunmaları. (295) (6165)

940

* * *

Tıbbiye mektebi ihtiyacı için 300 çift dahilî ve 458 çift haricî fotin alenî münakasa suretile satın alınacaktır. Münakasası 8-12-932 perşembe günü saat 11 de icra kılınacaktır. Taliplerin nümune ve şartnamesini görmek için saat 9 dan ona kadar her gün ve münakasasına iştirak için de muayyen vaktinde komisyonda hazır bulunmaları. (285) (6093)

759

* * *

Hava Aktarma ambarına tesliman şartile nümunesi veçhile 90 adet soba alenî münakasa suretile satın alınacaktır. Münakasası 5-12-932 pazartesi günü saat 14 te Tophanede Merkez kumandanlığı satınalma komisyonunda icra kılınacaktır. Taliplerin nümune ve şartnamesini görmek için saat dokuzdan ona kadar her gün ve münakasasına iştirak için de muayyen vakitte komisyonda hazır bulunmaları. (253) (5951)

475

* * *

Merkez kumandanlığına mer but müessesat ihtiyacı için 155800 kilo ot kapalı zarf suretile satın alınacaktır. Münakasası 1-12-932 perşembe günü saat 14 te Tophanede Merkez kumandanlığı satınalma komisyonunda icra kılınacaktır. Taliplerin şartnamesini görmek için saat 9 dan ona kadar her gün ve münakasasına iştirak için de muayyen vaktinde komisyonda hazır bulunmaları. (261) (5963)

483

* * *

Merkez kumandanlığına mer but müessesat hayvanatı ihtiyacı için 71700 kilo saman alenî münakasa suretile satın alınacaktır. Münakasası 1-12-932 perşembe günü saat 15 te Tophanede Merkez kumandanlığı satınalma komisyonunda icra kılınacaktır. Taliplerin şartnamesini görmek için saat 9 dan ona kadar her gün ve münakasasına iştirak için de muayyen vaktinde komisyonda hazır bulunmaları. (260) (5964)

484

İSTANBUL TRAMVAY ŞİRKETİ EVKAT TARİFESİ

1932 senesi İkinci Teşrin 20 inci gününden itibaren ilânı ahire kadar muteberdir.

	No	HUDUT	HAREKET	Fasıla	İlk Hareket Saat	Son Hareket Saat
ŞİŞLİ - ŞEBEKESİ	10	ŞİŞLİ - TÜNEL	Şişliden - Tünele	3' 6'	6.30	24.20
			Tünelden - Şişliye	12'	6.51	24.40
	11	KURTULUS -TÜNEL	Kurtuluştan - Tünele	22'	20.27	23.45
			Tünelden - Kurtuluşa		20.49	24.07
	12	HARBİYE - FATİH	Harbiyeden - Fatihe	8'	6.00	1.05
			Fatihten - Harbiyeye	12'	6.08	1.05
	14	MACKA - TÜNEL	Maçkadan - Tünele	.22'	20.21	23.56
			Tünelden - Maçkaya		20.40	24.18
	15	TAKSİM - SİRKECİ	Taksimden - Sirkeciye	5'	7.38	19.00
			Sirkeciden - Taksime	11'	8.00	19.22
	16	MACKA - BEYAZIT	Maçkadan - Beyazıta	6' 13'	6.30	24.14
			Beyazıttan - Maçkaya	28'	6.40	23.31
	—	MACKA - E.ÖNÜ	Maçkadan - E. Önüne	9' 10'	7.00	19.35
			E. önünden - Maçkaya	19'	7.28	20,03
	17	ŞİŞLİ - SİRKECİ	Şişliden - Sirkeciye	8'	6.25	19.45
			Sirkeciden - Şişliye	16'	6.57	20.17
	18	TAKSİM - FATİH	Taksimden - Fatihe	13'	7.12	19.01
			Fatihten - Taksime	25'	7.50	19.39
	19	KURTULUŞ - BEYAZIT	Kurtuluştan - Beyazıta	7' 14'	6.30	24.09
			Beyazıttan - Kurtuluşa	30'	7.15	24.54
	—	KURTULUS - E.ÖNÜ	Kurtuluştan - E.Önüne 10'	11'	7.03	19.39
			E.Önünden - Kurtuluşa	21'	7.34	20.10
BEŞİKTAŞ ŞEBEKESİ	22	BEBEK - EMİNÖNÜ	B. Taştan - Bebeğe		6.08	—.—
			„ - E. önüne	10'	6.30	—.—
			Bebekten - „	20'	6.30	24.45
			E.önünden - Bebeğe	25'	6.50	1.30
			Bebekten - B. Taşa		—.—	2.08
	23	ORTAKÖY-AKSARAY	Ortaköyden - Aksaraya	7'	6.00	19.48
			Aksaraydan - Ortaköye	18'	6.44	20.32
	34	BEŞİKTAŞ - FATİH	Beşiktaştan - Fatihe	8' 9'	6.50	20.34
			Fatihten - B. Taşa	17'	7.32	21.16
İSTANBUL ŞEBEKESİ	32	TOPKAPI - SİRKECİ	Aksaraydan - Topkapıya	5'	6.16	—.—
			Topkapıdan - Sirkeciye	11'	6.30	1.00
			Sirkeciden - Topkapıya	22'	7.02	1.32
			Topkapıdan - Aksaraya	60'	—.—	2.04
	33	YEDİKULE - SİRKECİ	Aksaraydan - Yedikuleye	6'	6.12	—.—
			Yedikuleden - Sirkeciye	12'	6.30	24.56
			Sirkeciden - Yedikuleye	22'	7.14	1.31
			Yedikuleden - Akasaraya	60'	—.—	2.05
	37	EDİRNEKAPI-SİRKECİ	Aksaraydan-Edirnekapıya	6'	6.08	—.—
			Edirnekapıdan-Sirkeciye	12'	6.30	1.00
			Sirkeciden-Edirnekapıya	20'	7.00	1.30
			Edirnekapıdan-Aksaraya	56'	—.—	2.00

895

Darülfünun Mübayaat Riyasetinden:

Tıp Fakültesinin 1 kânunuevvel 932 tarihinden 31 mayıs 933 gayesine kadar ikinci altı aylık yaş sebze ve yaş ve kuru meyva kapalı zarf usulile münakasaya konulup 30 İkinci teşrin 932 tarihine müsadif çarşamba günü saat on beşte mutedil görüldüğü takdirde ihalesi icra kılınacağından talip olanların teminatlarını Darülfünun muhasebesi veznesine ve teklif mektuplarını da mübayaat komisyonu riyasetine tevdi eylemeleri ilân olunur. (5811)

261

Öksürenlere Katran Hakkı Ekrem

173

Güzel bir kürk Almak için

Beyoğlu'nda İstiklâl caddesinde 391 No. da

EPREM

mağazasını ziyaret etmek kâfidir. Rekabetsiz fiatlar.

İstanbul üçüncü icra memurluğundan: Bir borcun temini için mahcuz ve paraya çevrilmesi mukarrer oda takımı ve halı ve saire 28 T. sani 932 tarihinde saat 9 dan 10,30 kadar Şişlide Kır sokağında 15 No. da birinci açık arttırma ile satılacaktır. Taliplerin mahallinde memurumuza müracaatları ilân olunur.

Hali tasfiyede TÜRK TİCARET ve SANAYİ Bankası komiserliğinden:

Tasfiye halinde bulunan Türk Ticaret ve Saniye Bankasında alacakları bulunanların alacaklarının kayıt ve tespitine başlanmış olduğundan alacaklıların Kânunuevvel ayının beşinci günü akşamına kadar alacaklarını miktarını beyan ve ellerinde bulunan vesikaları ibraz ve itâ etmek üzere eyyamı tatiliyeden maada her gün saat 10-12 ye ve saat 16-18 e kadar Bahçekapısında Taşhanda Beşinci katta mezkûr şirketin halen bulunduğu dairede Komiserliğe müracaat etmeleri lâzımgeleceği ve bu müddet zarfında müracaatla alacaklarını kayıt ettirmeyenlerin konkordato müzakeresine kabul edilmiyecekleri icra ve iflâs kanununun 292 inci maddesi hükmüne tevfikan ilân olunur.

Hariciye vekâletinden

Elyevm Hariciye Vekâletinde 14 üncü dereceden mevcut münhal memuriyetlere talimatnameşine tevfikan müsabaka ile memur alınacaktır.

Müsabaka imtihanı 1 Kânunuevvel 932 de saat 10 da Hariciye Vekâletinde yapılacaktır.

Müsabakaya iştirak için, taliplerin memurin kanununun 4 üncü maddesindekilerden başka aşağıda yazılı evsafı da haiz olmaları lâzımdır:

Hukuk, Mülkiye, Ulûmu Siyasiye, İktisadiye ve İçtimaiye ve Fakülte derecesindeki Yüksek Ticaret mektepleri veya Hariciye Mesleği ile alâkası bulunan mümasil Yüksek mektepleri veya Hariciye Mesleği ile alâkası bulunan mümasil Yüksek mekteplerden birinden mezun olmak;

Müsabaka imtihanı şöyledir:

1 — Hukuku Medeniye, Hukuku Düvel, Hukuku Husuisiyei Düvel, İktisat, Maliye ve tarihî siyasî (1815 den zamanımıza kadar) hakkında tahrirî ve şifahî sualler.

2 — Türkçe ve Fransızcadan tahrir ve tercüme.

3 — Müsabakada üsümizanı doldurmak şartile en fazla nümero alanlar kazanmış olacaktır.

Müsavat halinde Fransızcadan maada bir ecnebî lisanına vukuf sebebi rüçhandır.

Taliplerin mektep şehadetnameleri: askerlik vesikaları, hüsnü hal ve sıhhat şehadetnameleri ile hüviyet cüzdanı veya suretlerini istida ile 25 teşrinisani akşamına kadar Vekâlet Zat İşleri Müdürlüğüne tevdi eylemeleri ve 1 Kânunuevvel 932 de Ankara'da Vekâlette hazır bulunmaları ilân olunur. (5845)

214

Galatasaray Lisesi Müdürlüğünden:

1-- Mektepimiz leylî talebesinin ikinci taksit ücretlerinin tahsiline başlanmıştır. Bu muamele 1932 senesi 1 inci kânununun 10 uncu günü sonuna kadar devam edecektir.

Tayin olunan müddet içinde taksitini vermiyen talebenin leylî olarak tahsile devam etmelerine kanunen imkân olmadığından kayıtları nehariye tahvil olunacaktır.

2-- Devlet memuru çocuklarından olup ücretleri tenzilâta tâbi olan talebe; babalarının memur olduklarını ve baremdeki derecelerini gösterir resmî vesika ibraz etmek mecburiyetindedirler.

3-- Taşradan gönderilecek ücretlere ait posta ve banka havalenamelerinde talebenin isminin ve mektep numarasının behemehal tasrih edilmesi ve bu paralar kanunen muayyen müddet içinde idaremize gelebilmek için şimdiden gönderilmesi lâzımdır. (6123)

Nafıa Vekâleti Satınalma Komisyonundan:

110,000 adet kayın yol ve 1014 adet kayın makas traversi kapalı zarfla münakasaya konulmuştur.

Münakasa 11/12/932 tarihine müsadif Pazar günü saat 15 de Nafia Vekâletinde icra edilecektir.

Taliplerin carî seneye ait Ticaret Odası vesikası ve teminatı muvakkatelerile birlikte ayni gün ve saatte Komisyona müracaat etmeleri lâzımdır.

Taliplerin bu husustaki şartnameleri birer lira mukabilinde Ankara Nafia Vekâleti Levazım müdürlüğünden, İstanbul'da Haydarpaşa'da Liman İşleri Müdürlüğünden tedarik edebilirler. (6121)

897

SATILIK FABRİKA MAKİNALARI VE BİNA ANKAZI

Mehmet Timur, Mustafa Lütfi, Hafız Rüşti, ve Hafız Yunüs Bahri Ef. lerden müteşekkil ve İstanbul Halı yıkama fabrikası) namını taşıyan şirketin mukavelenamesinin 1-9-932 Tarihinde hitam bulmuş ve tasfiyesine de karar verilmiş olduğundan mezkûr şirketin mali olan bir adet halı tıraş makinası ve bir adet Santirafiş ve bir adet Toz Dolabı ve bir adet Buhar Kzanı ve Kalörüfer tertibatına ait borularla üç bap ahşap binanın ankazı toptan ve cüzütam halinde perakende suretile satılacağından talip olanların 27-11-932 tarihine müsadif pazar günü saat 14 ten 16 ya kadar Düyunu umumiye civarında Hoca Kasım gunani mahallesinde Yeşil direk karakolu karşısında 2, 4, 6 No. lu Fabrika dahilinde tasfiye memuru avukat Osman Nuri B. e müracaatları ilân olunur.

İstanbul ikinci ticaret mahkemesinden: Müskirat İnhisar idaresi tarafından Hüseyin Hilmi ve Ali Gâlip B. ler aleyhine ikame eylediği alacak davasının cari muhakemesinde mümaileyhimadan Ali Gâlip B. mukaddema Şehzade başında Kalender hane mahallesinin mektep sokağında Ali Şefik beyin 15 No. lu hanesinde mükim elyevm ikametgâhının meçhuliyeti hasebile tarihi ilândan itibaren bir ay müddetle ilânen tebliğatına karar verilmiş ve devamı muhakeme 31-12-932 cumartesi saat 14 te tâlik edilmiş olduğundan mümaileyh Gâlip B. yevm ve saati mezkûr de bizzat bulunmadığı veya bir vekil göndermediği taktirde hakkında gıyaben muhakemeye devam olunacağı tebliğ makamına kaim olmak üzere keyfiyet gazete ile ilân olunur.

ZAYİ — 1686 sicil numerolu arabacılık ehliyetnamemi zayettim. Yenisini alacağımdan hükmü yoktur.

Şaban

Asabın mukavemet kuvveti tükenince

—en küçük bir heyecan sonsuz bir ümitsizliğe, en hafif bir sada en yüksek bir gürültü hissinin husulüne, hemen hemen her cisim sizi kızdırmağa sebep olur. Bütün rahatsızlıklar, heyecanlar „Bayer". Adalin tabletlerinin sinirleri teskin edici tesiratı sayesinde izale edilebilirler. Adalin tabletleri aynı zamanda asabı da kuvvetlendirerek kederli zamanlarda insanın biricik mel'cei olan derin bir uyku temim eder.

Adalin
tabletleri.

ECZANELERDEN REÇETE İLE ALINABİLİR

Y. Ananiadi Mahtumları

ŞİŞMAN YANKO

MAĞAZALARI

İstanbul - Yenipostane caddesi No. 39

Sene nihayeti bilânçosu münasebetile

12 Teşrinisaniden İtibaren

FEVKALÂDE

Tenzilâtlı Satış

10,000 metre yünlü

6,000 metre İpekli

Büyük fedakârlıklarla elimizden çıkarıyoruz.

Muhterem müşterilerimizin nazarı dikkatini ehemmiyetle celbederiz.

Bu hakikî fırsatı kacırmayınız. 72

Devlet Demiryolları idaresi ilânları

Eskişehir istasyonuna bir sene zarfında gelecek maden kömürlerinin tahmil ve tahliyesinin kapalı zarfla münakasası 7 birinci kânun 932 çarşamba günü saat 15 te Ankarada idare merkezinde yapılacaktır.

Tafsilât Ankara, Eskişehir ve Haydarpaşa veznelerinde birer liraya satılan şartnamelerde yazılıdır. (6046)

707

BEYKOZ DEBAGAT VE KUNDURA FABRİKALARI

ERKEK Kunduraları	4,70 ten	başlar
ÇOCUK Kunduraları	2,50 den	başlar
MEKTEP Çantaları	2,50 den	başlar

Her çeşit ve fiatta kadın iskarpinleri, terlikleri, bavulları, evrak ve el çantaları

Beykoz Kunduraları

Güzel

Ucuz

Sağlam

Yerli Mallar Pazarında arayınız

Istanbul (Bahçekapı - Beyoğlu) Ankara - Samsun...

„Beyoğlu'nda **HAYDEN** Mağazasında da satılır„

E. NEŞET

2 kinin komprimesi yeni ambalaj sıhhi ve kolaylık

Ani ihtiyaç için 10 ve 2 komprimelik ambalâjlar içerisinde.
Her yerde arayınız.

649

Diş Tabibi
MEHMET RİFAT
Cağaloğlu, Sıhhi apartman No. 7.

854

Geyve A. Hukuk mahkeemsinden: Davacı Geyve Akhisarından Halis efendi vekili Avukat Cemal bey tarafından İstanbul Maçka Palas 10 numarada Kavalalı Mustafa Sabri bey aleyhine açılan alacak davasının mahkemesi için mumaileyh namına gönderilen davetiyenin gösterilen yerde olmamasından bilâ tebliğ iade kılınmış olmasına binaen işbu tebliğatın ilânen yapılmasına karar verilerek mahkeme 5-12-932 pazartesi günü saat ona talik edilmiş olduğundan iş bu gün ve saatta Mustafa Sabri beyin mahkemeye gelmesi veya bir vekili kanuni göndermesi aksi taktirde ğıyabında muamele yapılacağı tebliğ yerine tutulmak üzere usulün 141 ve 142 inci maddelerine tevfikan ilân olunur .

İstanbul dördüncü icra memurluğundan: Tamamına on dokuz bin dört yüz kırk altı lira kıymet takdir edilen Beyoğlunda Bedreddin mahallesinin atik Kabristan cedit Meşrutiyet caddesinde atik 28 cedit 80, 80/1 numaralı tahtında dükkânı arka sokağa bahçesi bulunan alt kat ve beden duvarları kârgir hanenin tamamı otuz iki hisse itibarile on dört hissesi açık arttırmaya vazedilmiş olup 10-12-932 tarihinde şartnamesi divanhaneye talik edilerek 29-12-32 tarihine müsadif perşembe günü saat on dörtten on altıya kadar İstanbul dördüncü icra dairesinde açık arttırma suretile satılacaktır. Mezkûr hisse ikinci arttırmada üç bin dokuz yüz lira bedelle ikinci derecede alacaklı Parseh Yorganyan ef.nin hali hayatında üzerinde bırakılıp bilâhara vefat ettiğinden bedeli müzayedenin bakiyesi müteaddit ihbara rağmen veresesi tarafından teslimi vezne edilmediğinden üstünde bırakılma kararı bozulmak929 tarihli icra kanununun 124 üncü maddesine tevfikan tekrar ikinci arttırmaya vazedilmiştir. Taliplerin yevm ve vakti mezkûrda İstanbul dördüncü icra dairesinde hazır bulunmaları ve daha fazla malûmat almak isteyenlerin 929-119 dosya numarasile memuriyetimize müracaatları ilân olunur.

Tasarruf, Dirlik ve düzenlik kaynağıdır.

TÜRKİYE

KUMBARALARI

BİR KUMBARA ALINIZ

ZİRAAT BANKASI

Her gün biraz para biriktiriniz!

932

Gelibolu Ziraat Bankasından:

Tahmin edilen kıymeti Lira K.	Maliyeden devir almdığı kıymeti Lira K.	Emvalin No.	Satılacak hisse miktarı	Cinsi	Mevkii
14000	83000	17	2/3	İngiliz mamulâtından buharla müteharrik 8 silindir 14 yedek silindir 3 taş 6 irmik makinesi ile bir miktar bahçeyi müştemil dakik fabrikası	Alâettin Ef.mahallesi üç köprü le caddesi
266	2000	9	1/3	Kârgir mağaza ve arsa	» »
100	450	16	1/3	Ahşap hane	» »

Gayrimübadillerden metrûk olup yukarda numara ve mevkii ve muhammen kıymetleri yazılı üç kıt'a emvalden dakik fabrikası kapalı zarf usulile ve kârgir mağaza ile ahşap hane açık attırma usulile 17 teşrinisani 932 perşembe gününden 7 kânunuevvel 932 çarşamba gününe kadar yirmi gün müddetle müzayedeye konulmuştur.

Satılacak olan emvali mezkûrenin muhammen kıymetleri tamamına ait olmayıp hizalarından irae edilen hisse miktarlarına göre tahmin edilmiş olduğunu; ve bedelleri gerek nakten ve gerekse gayrimübadil bonosu olarak kabul edileceği gibi diğer hisseler de Maliye tarafından banka ile müştereken aynı günde satılacağından taliplerin yevmü ihale olan 7 kânunuevvel 932 çarşamba günü saat on beşte %7,5 nisbetinde teminat akçelerile birlikte Gelibolu Ziraat bankasında hazır bulunmaları ilân olunur. (6180)

İstanbul ve Trakya Şeker Fabrikaları

TÜRK ANONİM ŞİRKETİNDEN:

Alpullu şeker fabrikasının İstanbul depolarından kristal toz, sandıkta ve çuvalda küp şekerleri atideki fiatlerle her isteyene bin kilodan eksik olmamak üzere satılır.

Kristal toz, kilosu 36,75 kuruş

Çuvalda küp, kilosu 38 1/2 kuruş

Sandıkta küp, kilosu 39 1/2 kuruş

Taşradan vuku bulacak siparişler yüzde yirmisi peşin ve mütebakisi hamule senedi mukabilinde ödenmek üzere derhal gönderilir. Depodan itibaren bilcümle masarif ve mesuliyet müşteriye aittir. Müşteri isterse sigorta ettirilir.

Adres: İstanbul, Bahçekapı 4 üncü Vakıf Han, 4 üncü kat, Telgraf adresi: İstanbul Şeker - Telefon: 24470-79

61

Kiralık apartıman

Tokatlıyan karşısındaki sokak içerisinde Yunan konsoloshanesine bitişik Andonyadis apartmanının altı oda, banyosu ve her türlü konforu havi beş numaralı dairesi ucuz şartlarla kiralıktır. Kapıcıya müracaat ediniz.

Mahsup, Deyin ilmuhaberi

alır, satar, vergi borçları kapatır. Ve her türlü bonolar ve vesikalarla alış veriş eder, ve ipotek yapar. Balıkpazar, Maksudiye Han No 35 Uğurlu Zade M. Derviş. Tel. 23397.

986

MİLLİYET MATBAASI