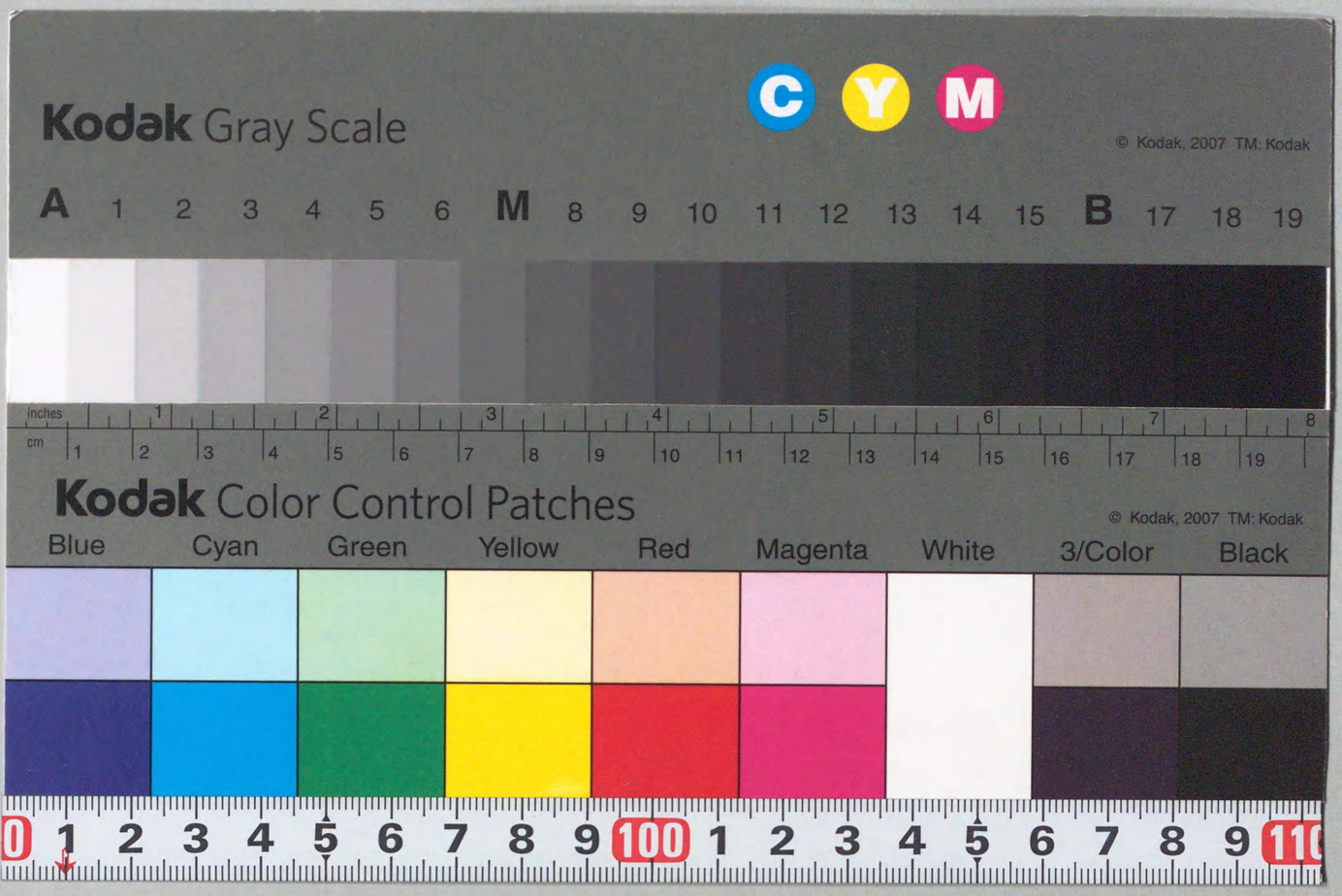

Y994 J7817

大正八年度文部省所管

歳入歳出豫算各目明細書

文部省

Y994-J7817

目次

一般會計　一
東京帝國大學特別會計　一二一
京都帝國大學特別會計　一五七
東北帝國大學特別會計　一八九
九州帝國大學特別會計　二二一
北海道帝國大學特別會計　二五五
學校及圖書館特別會計　二七九

國立國會圖書館藏書
I種
W
1200801127410

一般會計

大正八年度文部省所管豫定經費要求書各目明細書

歲出經常部

科目	八年度要求額	七年度豫算額	比較ノ差 増	比較ノ差 減
第一款 文部本省	七〇一、五九八円	六三〇、五二一円	七一、〇七七円	〇

本款ニハ教科用圖書調査委員會、教員檢定委員會、古社寺保存會、帝國學士院、震災豫防調査會、測地學委員會、理學文書目錄委員會及美術審査委員會ヲ包含ス

第一項 俸給	一六〇、六三〇	一二八、九一〇	三一、七二〇	〇

明治二十六年勅令第百二十二號各省官制通則及明治三十一年勅令第二百七十九號文部省官制參看

第一目 勅任俸給				
第一節 大臣	一人	八、〇〇〇	三一、五〇〇	〇
第二節 次官	一	五、〇〇〇	二七、八〇〇	三、七〇〇
第三節 局長	四	一四、八〇〇	一人年俸三、七〇〇圓但増員一人	
第四節 圖書監査官	一	三、七〇〇		
第二目 奏任俸給		七四、〇三〇	五五、八七〇	一八、一六〇

第一節 參事官	二人	四、五四〇	平均年俸二、二七〇圓	
第二節 秘書官	一	二、二七〇		
第三節 書記官	七	一五、八九〇	平均年俸二、二七〇圓但增員三人	
第四節 事務官	(增員)五	一一、三五〇	平均年俸二、二七〇圓	
第五節 圖書事務官	一	二、〇八〇		
第六節 督學官	七	一四、五六〇	平均年俸二、〇八〇圓	
第七節 圖書官	九	一七、一〇〇	平均年俸一、九〇〇圓	
第八節 技師	二	四、一六〇	平均年俸二、〇八〇圓	
第九節 學校衛生官	一	二、〇八〇		
第三目 判任俸給		五五、一〇〇	四五、二四〇	九、八六〇 ○
第一節 屬及技手	八八人	五一、〇四〇	平均年額五八〇圓但增員十七人	
第二節 圖書官補	五	二、九〇〇	平均年額五八〇圓	
第三節 教員檢定委員會書記	二	一、一六〇	平均年額五八〇圓	
第二項 廳費及修繕費		四三、七八九	三四、八〇五	八、九八四 ○
第一目 備品費		五、八八三	四、四一九	一、四六四 ○
第一節 器具		三、〇四〇		
第二節 雜機械		四八五		

第三節 製版材料		一、一四〇		
第四節 雜品		一、二一八		
第二目 圖書及印刷費		一八、四八九	一二、六八九	五、八〇〇 ○
第一節 圖書		四、四二〇		
第二節 印刷		一〇、九九九		
第三節 製本		二二〇		
第四節 教科用圖書見本製造費		二、八五〇		
第三目 筆紙墨文具		三、八四一	三、五一一	三三〇 ○
第一節 用紙		三、六二〇		
第二節 諸帳簿		一二一		
第三節 筆墨印肉類		九〇		
第四節 硯小道具類		一〇		
第四目 消耗品		六、一三九	五、四〇九	七三〇 ○
第一節 薪炭油類		四、〇八一		
第二節 試驗用材料		一、一〇〇		
第三節 雜用品		九五八		
第五目 通信運搬費		五、七〇二	五、〇四二	六六〇 ○
第一節 郵便電信料		三、八六三		

第二節 電話料			一、一〇四
第三節 運搬費			七三五
第六目 各所修繕			三、七三五
			三、七三五
			○
第三項 雜給及雜費			一四二、九一九
			一三三、三七一
			九、五四八
第一目 內國旅費			二二、一四五
			一七、三四五
			三、八〇〇
內譯			
學事視察旅費			一一、二九〇
古社寺調查旅費			一、九四〇
會計監查旅費			二、三五〇
工事監督旅費			五五〇
教育會參列旅費			二四〇
各地出張及赴任旅費			四、七七五
第二目 給與			七二、九七九
			六九、九七九
			二、〇〇〇
			○
明治四十一年勅令第二百八號教科用圖書調查委員會官制及明治三十三年勅令第百三十五號教員檢定委員會官制參看			
第一節 編書手當	教科用圖書調查委員會會長、副會長幷委員	四三、五〇〇	
內譯			
		四〇人	
		六〇〇、〇〇〇	
		二四、〇〇〇	

第二節 教員檢定手當			一〇、九三〇
內譯			
同上書記	五人	一五〇〇	九〇〇
	月		
各種教科書編纂委員	一〇年	八四〇〇	八、四〇〇
調查囑託	一〇	六〇〇〇	九、三〇〇
	一一	三〇〇〇	
挿畫地圖揮毫囑託			九〇〇
會長主事委員	七人	二〇〇〇	一、四〇〇
囑託	八三	八〇〇〇	六、六四〇
	一八	一五〇〇	二、八九〇
	一	一九〇〇	
第三節 囑託手當			一四、六五〇
內譯			
視學委員	一〇	一五〇〇〇	一、五〇〇
各種教育事項取調囑託	一一	三〇〇〇〇	三、三〇〇
講習會講師囑託	二〇	一〇〇〇〇	三、二〇〇
	二四	五〇〇〇	
講習會助手及書記囑託	一五	二〇〇〇	三〇〇
教育博物館事務囑託	三	六〇〇〇〇	一、八〇〇
學校衛生囑託	一		六〇〇
教員恩給顧問醫囑託	二	一五〇〇〇	三〇〇
古社寺取調囑託	四	七〇〇〇〇	二、八〇〇
宗教事項取調囑託	一		六五〇

第四節　贈與	
第五節　慰勞金	二〇〇
第三目　雇員給	一〇〇
	二、七九九
	一六、五六〇
	一四、四〇〇
	二、一六〇
	〇
第四目　傭人料	
	一〇、五六二
內譯	
雇員	九、二〇二
四〇人月	七、二〇〇
一五〇〇	一、三六〇
六五	一二〇〇〇
九、三六〇	〇
省丁取締及省丁 一二人口	一、七五二
〇四〇〇	四三八
看手　三	四三八
〇四〇〇	一、五三三
給仕　二八	三、九四二
〇一五〇	四三八
小使　三六	一八二 五
〇三〇〇	一、三二七 五
職工　二	五二九
〇六〇〇	
常傭人夫　一	
〇五〇〇	
車夫　延六〇〇	
〇七〇〇	
臨時傭人　二、六五五	
〇五〇〇	
急使賃	

第五目　被服費	七六〇
內譯	六七一
省丁取締及省丁被服　一二	八九
一五〇〇〇	〇
看手被服　三	
一五〇〇〇	
給仕被服　二八	
一〇〇〇〇	
小使被服　三六	
六〇〇〇	
車夫被服　二	
六〇〇〇	
備付被服及雨具	二七
	一二
	〇
第六目　雜費	二一、九一三
內譯	二一、七七四
第一節　翻譯料	四三〇
	九三八
第二節　謄寫料	七、四四二
第三節　諸謝金	九、八六〇
第四節　教科用圖書原稿揮毫及彫刻料	二七〇
第五節　廣告料	二
第六節　諸手數料	一、二九一
第七節　賄費	一
第八節　家屋其他借料	八三〇
第九節　舟車馬類傭賃	一三九
	〇

第十節 道路費		一四四
第十一節 給水料		一〇五
第十二節 接待費		六〇〇
第四項 萬國協約分擔金		七、〇一五
第一目 萬國理學文書目錄編纂費分擔金		二、五三九
編纂目錄十五部出版費豫約分擔金英貨二六〇磅一磅ニ付日本金貨九圓七六三ノ比價ヲ以テ計上ス		七、〇一五
第二目 萬國地震學協會費分擔金		一、五三〇
萬國地震學協會費分擔金獨貨三一、二〇〇馬克一馬克ニ付日本金貨〇圓四七八ノ比價ヲ以テ計上ス		二、五三九
第三目 萬國測地學協會費分擔金		二、八六八
萬國測地學協會費分擔金獨貨六、〇〇〇馬克一馬克ニ付同上		二、八六八
第四目 萬國聯合學士會費分擔金	七八	七八
萬國聯合學士會費分擔金佛貨二〇〇法一法ニ付日本金貨〇圓三八七ノ比價ヲ以テ計上ス		七八
第五項 學藝研究及奬勵費	七二、七三八	五一、九一三
		二〇、八二五
		〇

第一目 帝國學士院費	一五、八三一	
明治三十九年勅令第百四十九號帝國學士院規程參看		
第一節 諸給	一三、四二〇	
院長、部長	四人	一、二〇〇
幹事	一二	三〇〇〇〇〇
會員年金	二六	三〇〇〇〇〇
書記	三	一〇〇〇〇〇
雇員	三月	一二〇〇〇
小使	二日	〇三〇〇
臨時傭人	延二〇〇	〇五〇〇
慰勞金		一〇〇
內譯		六九
第二節 備品	三〇〇	
第三節 圖書及印刷	一、〇〇〇	
第四節 消耗品	二〇〇	
第五節 內國旅費	一五〇	
第六節 各所修繕	一〇〇	
第七節 雜費	六六一	
內譯		
		九、二三一
		六、六〇〇
		〇

第二目 震災豫防調査會費	一六、六七三	通信運搬費	一〇〇		
		被服費	一二		
		謄寫料	一九		
		賄費	五〇〇		
		舟車馬類傭賃	三〇		
			一六、六七三	〇	〇

明治二十五年勅令第五十五號震災豫防調査會官制參看

第一節 諸給	七、七二〇	內譯			
		會長、幹事委員	二人	三〇〇〇〇〇	六〇〇
			二五	八〇〇〇〇	二、〇〇〇
		書記	二	五〇〇〇〇	一〇〇
		調査囑託	二三月	一〇〇〇〇〇 二五〇〇〇	一、一〇〇
		雇員	八	一二〇〇〇	一、一五二
		給仕	一日	〇一五〇	五四七五
		小使	一	〇三〇〇	一〇九五
		職工	六	〇七五〇	一、六四二五
		臨時傭人	延一、五二三	〇五〇〇	七六一五

第二節 備品	一、〇〇〇	慰勞金	二〇〇		
第三節 圖書及印刷	二、三〇〇				
第四節 消耗品	五〇〇				
第五節 通信運搬費	六〇〇				
第六節 試驗費	一、七四〇				
第七節 內國旅費	二、〇〇〇				
第八節 電線保守費	五〇〇				
第九節 雜費	三一三	內譯			
		諸謝金	二一三		
		被服費	一六		
		飜譯及謄寫料	一五		
		賄費	二六		
		家屋其他借料	二〇		
		舟車馬類傭賃	二三		
第三目 測地學委員會費	七、九五九		七、九五九	〇	〇

明治三十一年勅令第八十四號測地學委員會官制參看

| | | |

第一節　諸給　七、四五〇

内譯

第二節　内國旅費　八二〇

第三節　美術展覽會費　一七、一〇五

第四節　美術品買上費　五、〇〇〇

第六項　帝國學士院學術研究奬勵費支出金　二〇、〇〇〇

第一目　帝國學士院學術研究奬勵費支出金　二〇、〇〇〇

本費ハ大正四年法律第十三號ニ依リ經理ヲ委任スル爲帝國學士院長ニ交付スルモノナリ

第七項　外國留學生費　二五四、五〇七

明治三十四年勅令第十六號文部省外國留學生規程參看

第一目　外國留學生費　二五四、五〇七

委員長、主事、委員	六人	三〇〇〇〇〇	一、八〇〇	
	四四	一〇〇〇〇〇	四、四〇〇	
書記	五	五〇〇〇〇	二五〇	
雇員	五月	一五〇〇〇	九〇〇	
慰勞金			一〇〇	

第一節　學資　一七八、九二〇

内譯

通常學資	九〇人	一、八〇〇〇〇〇	一六二、〇〇〇
轉學巡歷增給學資	三六	三〇〇〇〇〇	一〇、八〇〇
增額學資	一七	三六〇〇〇〇	六、一二〇

第二節　ネープルス臨海實驗所研究座席料　一、〇〇〇

内譯

第三節　旅費　六五、六〇〇

歸朝旅費	四〇人	八二〇〇〇〇	三二、八〇〇
派遣旅費	四〇	八二〇〇〇〇	三二、八〇〇

第四節　支度料　八、〇〇〇　四十人一人二〇〇圓

第五節　雜費　九八七

内譯

體格檢查醫手當	三〇〇	
電報通信料	六八七	
電		

科目	八年度要求額	七年度要求額	比較ノ差 増	比較ノ差 減
第二款　中央氣象臺	一〇二、〇〇八円	七六、七一七円	二五、二九一円	○円
第一項　俸給	三八、九〇〇	二六、八六〇	一二、〇四〇	○
明治三十一年勅令第百四十八號中央氣象臺官制參看				
第一目　勅任俸給	三、七〇〇	三、七〇〇	○	○
第一節　技師　一人	三、七〇〇			
第二目　奏任俸給	一〇、九二〇	四、六八〇	六、二四〇	○
第一節　技師　七人	一〇、九二〇	平均年俸一、五六〇圓定員四人內一人ハ第一目ニ豫算ス但增員四人		
第三目　判任俸給	二四、二八〇	一八、四八〇	五、八〇〇	○
第一節　書記　四人	二、二四〇	平均年額五六〇圓		
第二節　技手　三八	二一、〇四〇	平均年額五八〇圓但增員十人		
第二項　事務費	六三、一〇八			
第一目　備品費	五、九五九	四九、八五七	一三、二五二	○
第一節　器具	一、七八〇	三、一一九	二、八四〇	○
第二節　機械	四、〇六〇			
第三節　雜品	一一九			

| | | |

| | | |

科目	八年度要求額	七年度豫算額	比較ノ差 増	比較ノ差 減
第三款　緯度觀測所	九、五一八円	九、五一八円	○円	○円
第一項　俸給	六、一九〇	六、一九〇	○	○
明治三十二年勅令第三百八十九號臨時緯度觀測所官制參看				
第一目　奏任俸給	四、四七〇	四、四七〇	○	○
第一節　技師　二人	四、四七〇	年俸二、七〇〇圓一人同一、七七〇圓一人		
第二目　判任俸給	一、七二〇	一、七二〇	○	○
第一節　書記　一人	五六〇			
第二節　技手　二	一、一六〇	平均年額五八〇圓		
第二項　事務費	三、三二八	三、三二八	○	○
第一目　備品費	六〇二	六〇二	○	○
第一節　器具	六一			
第二節　機械	四七七			
第三節　雜品	六四			
第二目　圖書及印刷費	三九八	三九八	○	○
第一節　圖書	二四二			

| | | |

科目	八年度要求額	七年度豫算額	比較ノ差 増	比較ノ差 減
第四款 醫師及藥劑師試驗費	六八、二〇九円	六〇、二六九円	七、九四〇円	〇円

大正五年勅令第二百十五號醫師試驗委員官制同年勅令第二百十六號齒科醫師試驗委員官制及明治二十九年勅令第百十九號藥劑師試驗委員官制參看

第一項 俸給	一、七四〇	一、七四〇	〇	〇
第一目 判任俸給	一、七四〇	一、七四〇	〇	〇
第一節 書記	三人 一、七四〇	平均年額五八〇圓		
第二項 事務費	三八、九四九	三一、〇〇九	七、九四〇	〇
第一目 備品費	一、一六二	六〇〇	五六二	〇
第一節 器具	三四五			
第二節 雜機械	四九五			
第三節 雜品	三二二			
第二目 圖書及印刷費	三八九	二八九	一〇〇	〇
第一節 圖書	三五			
第二節 印刷	三五四			
第三目 筆紙墨〔文具	五四七	五四七	〇	〇

| | | |

| | | |

第九目 傭人料							
	雇員	一	二〇〇〇	二四〇			
				一、二八〇			
第十目 被服費							
				八〇			
第十一目 雜費							
第一節 賄費				一〇〇			
第二節 舟車馬類傭賃				三六			
第三節 給水料				二〇			
第四項 醫師試驗用患者費交付金				四四			
				一三、〇〇〇			

內譯

給仕	二人	一〇	一五〇	一〇九五			
小使	五人	〇	三〇〇	五四七五			
看護婦	三月	一五	〇〇〇	五四〇			
臨時傭人	延一六六	〇	五〇〇	八三			
				八〇			

內譯

給仕被服	二	一〇	〇〇〇	二〇			
小使被服	五	六	〇〇〇	三〇			
看護婦被服				三〇			
				一三、〇〇〇			
				一〇〇			
				〇			

第一目 東京帝國大學交付金				一三、〇〇〇			
				一三、〇〇〇			
				〇			
				〇			

本費ハ東京帝國大學特別會計ノ歲入ニ受入ルヘキモノナリ

科目		八年度要求額	七年度豫算額	比較ノ差 増	比較ノ差 減
第五款	大學及學校圖書館支出金	七、六三三、四一七 円	六、七五九、八九三 円	八七三、五二四 円	○ 円
第一項	東京帝國大學支出金	一、六七七、三二〇	一、五六〇、〇〇〇	一一七、三二〇	○
第二項	東京帝國大學航空研究費支出金	一一七、九六九	一一四、二六九	三、七〇〇	○
第三項	京都帝國大學支出金	一、〇三五、一〇〇	九七〇、〇〇〇	六五、一〇〇	○
第四項	東北帝國大學支出金	六四〇、一一六	五〇三、〇五九	一三七、〇五七	○
第五項	九州帝國大學支出金	五三五、四八二	四七八、四一九	五七、〇六三	○
第六項	北海道帝國大學支出金	二六五、九二八	二〇六、一八五	五九、七四三	○
第七項	學校及圖書館支出金	三、三六一、五〇二	二、九二七、九六一	四三三、五四一	○

本款ハ大學及學校圖書館特別會計ノ歳入ニ受入ルヘキモノニシテ各目ノ區分ナシ

明治四十年法律第二十三號學校及圖書館特別會計法參看

科目	八年度要求額	七年度豫算額	比較ノ差 増	比較ノ差 減
第六款 普通教育費	一二、五〇〇、〇〇〇 円	一二、五〇〇、〇〇〇 円	〇 円	〇 円
第一項 小學校教員俸給分擔金	一〇、〇〇〇、〇〇〇	一〇、〇〇〇、〇〇〇	〇	〇
第一目 小學校教員俸給分擔金	一〇、〇〇〇、〇〇〇	一〇、〇〇〇、〇〇〇	〇	〇

大正七年法律第十八號市町村義務教育費國庫負擔法參看

第二項 小學校教育費補助	二、〇〇〇、〇〇〇	二、〇〇〇、〇〇〇	〇	〇
第一目 小學校教育費補助	二、〇〇〇、〇〇〇	二、〇〇〇、〇〇〇	〇	〇

明治三十三年法律第六十三號市町村立小學校教育費國庫補助法及同年勅令第百三十三號市町村立小學校教員加俸令參看

第三項 普通教育諸費	五〇〇、〇〇〇	五〇〇、〇〇〇	〇	〇
第一目 教育資金配當金	三〇〇、〇〇〇	三〇〇、〇〇〇	〇	〇
第二目 府縣立師範學校長俸給	一四一、三六〇	一四一、三六〇	〇	〇

明治三十二年法律第八十號教育基金特別會計法及同年勅令第四百三十五號教育基金令參看

九十三人平均年俸一、五二〇圓

普通教育費　小學校教員俸給分擔金　小學校教育費補助　普通教育諸費

第三目 奨勵諸費		五八、六四〇	
第一節 諸給		一六、五七六	五八、六四〇
内譯			
講習會講師囑託	六〇人	一〇〇〇〇	六、〇〇〇
同補助囑託	一六	五〇〇〇	八〇〇
調査囑託	三五	二〇〇〇〇	七、〇〇〇
雇員	一〇月	一五〇〇	一、八〇〇
給仕	四日	〇一五〇	二一九
小使	四	〇三〇〇	四三八
臨時傭人	延三九八	〇五〇〇	一九九
慰勞金			一二〇
被服費			六四
第二節 備品			三、〇〇〇
第三節 圖書及印刷			七、〇〇〇
第四節 消耗品			四、四二〇
第五節 通信運搬費			一、六五〇
第六節 内國旅費			二、七五〇
第七節 奨勵交付金			二二、〇五〇
第八節 雜費			一、一九四
内譯			
翻譯及校正料			五〇〇
謄寫料			二〇〇
賄費			七三
家屋其他借料			三二〇
舟車馬類傭賃			三七

科目	八年度要求額	七年度豫算額	比較ノ差 増	比較ノ差 減
第七款　實業教育費	三一九、六二〇円	三一九、六二〇円	〇円	〇円
第一項　實業教育費補助	二八〇、〇〇〇	二八〇、〇〇〇	〇	〇

大正三年法律第九號實業教育費國庫補助法參看

第一目　實業教育費補助	二八〇、〇〇〇	二八〇、〇〇〇	〇	〇
第二項　實業教育奬勵費	九、九九五	九、九九五	〇	〇
第一目　奬勵諸費	九、九九五	九、九九五	〇	〇
第一節　諸給	八、三四四	内譯		
講習會講師	六〇人	六〇人		
囑託	一〇〇〇〇	一〇〇〇〇		
同補助囑託	一〇	一〇		
調査囑託	五	五		
雇員	三月 一五〇〇	三月 一五〇〇		
給仕	一日 〇一五〇	一日 〇一五〇		
小使	一 〇三〇〇	一 〇三〇〇		
臨時傭人	延一〇〇 〇五〇〇	延一〇〇 〇五〇〇		
慰勞金	九〇	九〇		

第二節	備品	一五〇
第三節	圖書及印刷	九〇〇
第四節	消耗品	一〇〇
第五節	內國旅費	三〇〇
第六節	雜費	二〇一
	內譯	
	被服費	一六
	飜譯料	二〇
	謄寫料	八五
	賄費	五一
	舟車馬類傭賃	二九
第三項	實業教員養成費支出金	二九、六二五
	大學及學校圖書館特別會計ノ歲入ニ受入ルヘキモノナリ	
第一目	東京帝國大學支出金	一一、三五三
第二目	東京高等商業學校支出金	四、二四四
第三目	東京高等工業學校支出金	二四、〇二八

科目	八年度要求額	七年度豫算額	比較ノ差 増	比較ノ差 減
第八款 獎勵費	一五〇、〇〇〇円			
第一項 科學研究獎勵費	一五〇、〇〇〇			
第一目 事務費	五、〇〇〇			
第一節 諸給	二、五一〇			
內譯				
調查囑託	一〇人	二〇〇、〇〇〇		二、〇〇〇
書記	一			一五〇
雇員	一月	一五、〇〇〇		一八〇
給仕	一日	〇一五〇		五四 七五
小使	一	〇三〇〇		一〇九 五
慰勞金				一六
第二節 備品	二二五			
第三節 圖書及印刷	一、四五〇			
第四節 消耗品	二〇〇			
第五節 通信運搬費	一二〇			
第六節 內國旅費	四五〇			
第七節 雜費	一四五			
內譯				
被服費	一六			

第二目 研究補助費	一四五、〇〇〇	
第一節 補助金	一二〇、〇〇〇	
第二節 施設費	二五、〇〇〇	
飜譯及校正料	二〇	
謄寫料	三五	
賄費	五一	
舟車馬類傭賃	二三	

科目	八年度要求額	七年度豫算額	比較ノ差 増	比較ノ差 減
第九款 古社寺保存補助及補給費	二〇〇、〇〇〇円	一五〇、〇〇〇円	五〇、〇〇〇円	○円
第一項 古社寺保存補助及補給費	二〇〇、〇〇〇	一五〇、〇〇〇	五〇、〇〇〇	○

明治三十年法律第四十九號古社寺保存法參看

第一目 保存金	一九三、〇〇〇	一四三、〇〇〇	五〇、〇〇〇	○
第二目 補給金	七、〇〇〇	七、〇〇〇		○

科目	八年度要求額	七年度豫算額	比較ノ差 増	比較ノ差 減
第十款 諸支出金	二、九二五円	二、九二五円	〇円	〇円
第一項 諸支出金	二、九二五	二、九二五	〇	〇

本費ハ最近三箇年度實費平均額ヲ標準トシ豫算ス

第一目 退官賜金	二、二〇二	一、九七三	二二九	〇
第二目 死亡賜金	五〇七	四七二	三五	〇
第三目 官吏療治料	一七	一七	〇	〇
第四目 死傷手當	五九	一三	四六	〇
第五目 賠償金	七	七	〇	〇
第六目 訴訟費	一三三	四四三	〇	三一〇
經常部合計	二一、六八七、二九五	二〇、六五九、四六三	一、〇二七、八三二	〇

歳出臨時部

科目	八年度要求額	七年度豫算額	比較ノ差 増	比較ノ差 減
第一款 營繕費	二、二六八、七三〇円	一、四五九、三九五円	八〇九、三三五円	〇円
第一項 岡山醫學專門學校校舍改築費	一二〇、〇〇〇	六〇、〇〇〇	六〇、〇〇〇	〇
本費ハ大正五年度乃至八年度ノ繼續費ナリシモ本年度ニ於テ一六〇、〇〇〇圓ヲ追加シ繼續年限ヲ一箇年度延長シ改定總額三六〇、〇〇〇圓ノ內本年度ニ係ル分ヲ計上ス				
第一目 判任俸給	六六〇	六六〇	〇	〇
技手一人月俸五五圓				
第二目 事務費	四、八八〇	二、八九〇	一、九九〇	〇
內譯				
廳費	六〇〇			
旅費	四〇〇			
雜給及雜費	三、八八〇			
第三目 建築費	一一四、四六〇	五六、四五〇	五八、〇一〇	〇
改定總額三三九、九一〇圓ニシテ本年度以降建築費ノ內譯左ノ如シ				

營繕費　岡山醫學專門學校校舍改築費

本館	木造二階建	一二五坪	三〇〇〇〇〇	三七、五〇〇
同車寄	木造平家建	六二五	二〇〇〇〇〇	一、二五〇
講堂	同上	一〇〇	二八〇〇〇〇	二八、〇〇〇
生理學講義室	同上	四五	二一五〇〇〇	九、六七五
衛生、細菌學教室及實驗室	同上	一〇〇	二〇〇〇〇〇	二〇、〇〇〇
圖書閱覽室	同上	三六	二〇〇〇〇〇	七、二〇〇
書庫	煉瓦造二階建	二〇	四八〇〇〇〇	九、六〇〇
動物飼養室	木造平家建	二二	一九〇〇〇〇	四、一八〇
擊劍柔道場竝銃器室	同上	五四	一五〇〇〇〇	八、一〇〇
醫化學講義室及實習室	同上	一二二	一六五〇〇〇	二〇、一三〇
分析室及硫化水素室	同上	一四	一六〇〇〇〇	二、二四〇
倉庫	煉瓦造二階建	三〇	四〇〇〇〇〇	一二、〇〇〇
便所	木造平家建	一二	二三五〇〇〇	二、八二〇
小使室	同上	一八四	一一五〇〇〇 一三〇〇〇〇	二、五九〇
薪炭置場	同上	一八	八〇〇〇〇	一、四四〇
渡廊下	同上	一六〇五	八〇〇〇〇	一二、八四〇
供待所	同上	一二	一〇〇〇〇〇	一、二〇〇
門衛所	同上	四五	二〇〇〇〇〇	九〇〇

營繕費　大阪高等工業學校校舍新營費

第二項　大阪高等工業學校校舍新營費　三九〇、〇〇〇

本費ハ大正六年度乃至九年度ノ繼續費ニシテ總額一、一〇〇、〇〇〇圓ノ内本年度ニ係ル分ヲ計上ス

第一目　奏任俸給			二、〇〇〇
	技師一人		
第二目　判任俸給			二、九四〇
	技手四人内三人各月俸六五圓一人月俸五〇圓		
第三目　事務費			一四、〇六〇
	表門		二、〇〇〇
	裏門		八〇〇
	骨晒場		六七〇
	解剖學教室其他落成建物附帶工事		一、三五〇
	柵板塀		六、〇〇〇
	地平均、排水等		一、五六五
	瓦斯、給水、電燈裝置		一五、四一〇
第四目　事務費			一四、〇六〇
第五目　奏任俸給			二、〇〇〇
第六目　判任俸給			二、九四〇
第七目　事務費			一四、〇六〇
第八目　奏任俸給			二、〇〇〇
第九目　判任俸給			二、九四〇
第十目　事務費			一四、〇六〇
第十一目　奏任俸給			二、〇〇〇
第十二目　判任俸給			二、九四〇
第十三目　事務費			一四、〇六〇
第十四目　奏任俸給			二、〇〇〇
第十五目　判任俸給			二、九四〇
第十六目　事務費			一四、〇六〇
第十七目　奏任俸給			二、〇〇〇
第十八目　判任俸給			二、九四〇
第十九目　事務費			一四、〇六〇
第二十目　奏任俸給			二、〇〇〇
第二十一目　判任俸給			二、九四〇
第二十二目　事務費			一四、〇六〇
第二十三目　奏任俸給			二、〇〇〇
第二十四目　判任俸給			二、九四〇
第二十五目　事務費			一四、〇六〇
第二十六目　奏任俸給			二、〇〇〇
第二十七目　判任俸給			二、九四〇
第二十八目　事務費			一四、〇六〇
第二十九目　奏任俸給			二、〇〇〇
第三十目　判任俸給			二、九四〇
第三十一目　事務費			一四、〇六〇
第三十二目　奏任俸給			二、〇〇〇
第三十三目　判任俸給			二、九四〇
第三十四目　事務費			一四、〇六〇
第三十五目　奏任俸給			二、〇〇〇
第三十六目　判任俸給			二、九四〇
第三十七目　事務費			一四、〇六〇
第三十八目　奏任俸給			二、〇〇〇
第三十九目　判任俸給			二、九四〇
第四十目　事務費			一四、〇六〇
第四十一目　奏任俸給			二、〇〇〇
第四十二目　判任俸給			二、九四〇
第四十三目　事務費			一四、〇六〇
第四十四目　奏任俸給			二、〇〇〇
第四十五目　判任俸給			二、九四〇
第四十六目　事務費			一四、〇六〇
第四十七目　奏任俸給			二、〇〇〇
第四十八目　判任俸給			二、九四〇
第四十九目　事務費			一四、〇六〇
第五十目　奏任俸給			二、〇〇〇
第五十一目　判任俸給			二、九四〇
第五十二目　事務費			一四、〇六〇
第五十三目　奏任俸給			二、〇〇〇
第五十四目　判任俸給			二、九四〇
第五十五目　事務費			一四、〇六〇
第五十六目　奏任俸給			二、〇〇〇
第五十七目　判任俸給			二、九四〇
第五十八目　事務費			一四、〇六〇
第五十九目　奏任俸給			二、〇〇〇
第六十目　判任俸給			二、九四〇
第六十一目　事務費			一四、〇六〇
第六十二目　奏任俸給			二、〇〇〇
第六十三目　判任俸給			二、九四〇
第六十四目　事務費			一四、〇六〇
第六十五目　奏任俸給			二、〇〇〇
第六十六目　判任俸給			二、九四〇
第六十七目　事務費			一四、〇六〇
第六十八目　奏任俸給			二、〇〇〇
第六十九目　判任俸給			二、九四〇
第七十目　事務費			一四、〇六〇
第七十一目　奏任俸給			二、〇〇〇
第七十二目　判任俸給			二、九四〇
第七十三目　事務費			一四、〇六〇
第七十四目　奏任俸給			二、〇〇〇
第七十五目　判任俸給			二、九四〇
第七十六目　事務費			一四、〇六〇
第七十七目　奏任俸給			二、〇〇〇
第七十八目　判任俸給			二、九四〇
第七十九目　事務費			一四、〇六〇
第八十目　奏任俸給			二、〇〇〇
第八十一目　判任俸給			二、九四〇
第八十二目　事務費			一四、〇六〇
第八十三目　奏任俸給			二、〇〇〇
第八十四目　判任俸給			二、九四〇
第八十五目　事務費			一四、〇六〇
第八十六目　奏任俸給			二、〇〇〇
第八十七目　判任俸給			二、九四〇
第八十八目　事務費			一四、〇六〇
第八十九目　奏任俸給			二、〇〇〇
第九十目　判任俸給			二、九四〇
第九十一目　事務費			一四、〇六〇
第九十二目　奏任俸給			二、〇〇〇
第九十三目　判任俸給			二、九四〇
第九十四目　事務費			一四、〇六〇
第九十五目　奏任俸給			二、〇〇〇
第九十六目　判任俸給			二、九四〇
第九十七目　事務費			一四、〇六〇
第九十八目　奏任俸給			二、〇〇〇
第九十九目　判任俸給			二、九四〇
第百目　事務費			一四、〇六〇
第百一目　奏任俸給			二、〇〇〇
第百二目　判任俸給			二、九四〇
第百三目　事務費			一四、〇六〇
第百四目　奏任俸給			二、〇〇〇
第百五目　判任俸給			二、九四〇
第百六目　事務費			一四、〇六〇
第百七目　奏任俸給			二、〇〇〇
第百八目　判任俸給			二、九四〇
第百九目　事務費			一四、〇六〇
第百十目　奏任俸給			二、〇〇〇
第百十一目　判任俸給			二、九四〇
第百十二目　事務費			一四、〇六〇
第百十三目　奏任俸給			二、〇〇〇
第百十四目　判任俸給			二、九四〇
第百十五目　事務費			一四、〇六〇
第百十六目　奏任俸給			二、〇〇〇
第百十七目　判任俸給			二、九四〇
第百十八目　事務費			一四、〇六〇
第百十九目　奏任俸給			二、〇〇〇
第百二十目　判任俸給			二、九四〇
第百二十一目　事務費			一四、〇六〇
第百二十二目　奏任俸給			二、〇〇〇
第百二十三目　判任俸給			二、九四〇
第百二十四目　事務費			一四、〇六〇
第百二十五目　奏任俸給			二、〇〇〇
第百二十六目　判任俸給			二、九四〇
第百二十七目　事務費			一四、〇六〇
第百二十八目　奏任俸給			二、〇〇〇
第百二十九目　判任俸給			二、九四〇
第百三十目　事務費			一四、〇六〇
第百三十一目　奏任俸給			二、〇〇〇
第百三十二目　判任俸給			二、九四〇
第百三十三目　事務費			一四、〇六〇
第百三十四目　奏任俸給			二、〇〇〇
第百三十五目　判任俸給			二、九四〇
第百三十六目　事務費			一四、〇六〇
第百三十七目　奏任俸給			二、〇〇〇
第百三十八目　判任俸給			二、九四〇
第百三十九目　事務費			一四、〇六〇
第百四十目　奏任俸給			二、〇〇〇
第百四十一目　判任俸給			二、九四〇
第百四十二目　事務費			一四、〇六〇
第百四十三目　奏任俸給			二、〇〇〇
第百四十四目　判任俸給			二、九四〇
第百四十五目　事務費			一四、〇六〇
第百四十六目　奏任俸給			二、〇〇〇
第百四十七目　判任俸給			二、九四〇
第百四十八目　事務費			一四、〇六〇
第百四十九目　奏任俸給			二、〇〇〇
第百五十目　判任俸給			二、九四〇
第百五十一目　事務費			一四、〇六〇
第百五十二目　奏任俸給			二、〇〇〇
第百五十三目　判任俸給			二、九四〇
第百五十四目　事務費			一四、〇六〇
第百五十五目　奏任俸給			二、〇〇〇
第百五十六目　判任俸給			二、九四〇
第百五十七目　事務費			一四、〇六〇
第百五十八目　奏任俸給			二、〇〇〇
第百五十九目　判任俸給			二、九四〇
第百六十目　事務費			一四、〇六〇
第百六十一目　奏任俸給			二、〇〇〇
第百六十二目　判任俸給			二、九四〇
第百六十三目　事務費			一四、〇六〇
第百六十四目　奏任俸給			二、〇〇〇
第百六十五目　判任俸給			二、九四〇
第百六十六目　事務費			一四、〇六〇
第百六十七目　奏任俸給			二、〇〇〇
第百六十八目　判任俸給			二、九四〇
第百六十九目　事務費			一四、〇六〇
第百七十目　奏任俸給			二、〇〇〇
第百七十一目　判任俸給			二、九四〇
第百七十二目　事務費			一四、〇六〇
第百七十三目　奏任俸給			二、〇〇〇
第百七十四目　判任俸給			二、九四〇
第百七十五目　事務費			一四、〇六〇
第百七十六目　奏任俸給			二、〇〇〇
第百七十七目　判任俸給			二、九四〇
第百七十八目　事務費			一四、〇六〇
第百七十九目　奏任俸給			二、〇〇〇
第百八十目　判任俸給			二、九四〇
第百八十一目　事務費			一四、〇六〇
第百八十二目　奏任俸給			二、〇〇〇
第百八十三目　判任俸給			二、九四〇
第百八十四目　事務費			一四、〇六〇
第百八十五目　奏任俸給			二、〇〇〇
第百八十六目　判任俸給			二、九四〇
第百八十七目　事務費			一四、〇六〇
第百八十八目　奏任俸給			二、〇〇〇
第百八十九目　判任俸給			二、九四〇
第百九十目　事務費			一四、〇六〇
第百九十一目　奏任俸給			二、〇〇〇
第百九十二目　判任俸給			二、九四〇
第百九十三目　事務費			一四、〇六〇
第百九十四目　奏任俸給			二、〇〇〇
第百九十五目　判任俸給			二、九四〇
第百九十六目　事務費			一四、〇六〇
第百九十七目　奏任俸給			二、〇〇〇
第百九十八目　判任俸給			二、九四〇
第百九十九目　事務費			一四、〇六〇
第二百目　奏任俸給			二、〇〇〇
第二百一目　判任俸給			二、九四〇
第二百二目　事務費			一四、〇六〇
第二百三目　奏任俸給			二、〇〇〇
第二百四目　判任俸給			二、九四〇
第二百五目　事務費			一四、〇六〇
第二百六目　奏任俸給			二、〇〇〇
第二百七目　判任俸給			二、九四〇
第二百八目　事務費			一四、〇六〇
第二百九目　奏任俸給			二、〇〇〇
第二百十目　判任俸給			二、九四〇
第二百十一目　事務費			一四、〇六〇
第二百十二目　奏任俸給			二、〇〇〇
第二百十三目　判任俸給			二、九四〇
第二百十四目　事務費			一四、〇六〇
第二百十五目　奏任俸給			二、〇〇〇
第二百十六目　判任俸給			二、九四〇
第二百十七目　事務費			一四、〇六〇
第二百十八目　奏任俸給			二、〇〇〇
第二百十九目　判任俸給			二、九四〇
第二百二十目　事務費			一四、〇六〇
第二百二十一目　奏任俸給			二、〇〇〇
第二百二十二目　判任俸給			二、九四〇
第二百二十三目　事務費			一四、〇六〇
第二百二十四目　奏任俸給			二、〇〇〇
第二百二十五目　判任俸給			二、九四〇
第二百二十六目　事務費			一四、〇六〇
第二百二十七目　奏任俸給			二、〇〇〇
第二百二十八目　判任俸給			二、九四〇
第二百二十九目　事務費			一四、〇六〇
第二百三十目　奏任俸給			二、〇〇〇
第二百三十一目　判任俸給			二、九四〇
第二百三十二目　事務費			一四、〇六〇
第二百三十三目　奏任俸給			二、〇〇〇
第二百三十四目　判任俸給			二、九四〇
第二百三十五目　事務費			一四、〇六〇
第二百三十六目　奏任俸給			二、〇〇〇
第二百三十七目　判任俸給			二、九四〇
第二百三十八目　事務費			一四、〇六〇
第二百三十九目　奏任俸給			二、〇〇〇
第二百四十目　判任俸給			二、九四〇
第二百四十一目　事務費			一四、〇六〇
第二百四十二目　奏任俸給			二、〇〇〇
第二百四十三目　判任俸給			二、九四〇
第二百四十四目　事務費			一四、〇六〇
第二百四十五目　奏任俸給			二、〇〇〇
第二百四十六目　判任俸給			二、九四〇
第二百四十七目　事務費			一四、〇六〇
第二百四十八目　奏任俸給			二、〇〇〇
第二百四十九目　判任俸給			二、九四〇
第二百五十目　事務費			一四、〇六〇
第二百五十一目　奏任俸給			二、〇〇〇
第二百五十二目　判任俸給			二、九四〇
第二百五十三目　事務費			一四、〇六〇
第二百五十四目　奏任俸給			二、〇〇〇
第二百五十五目　判任俸給			二、九四〇
第二百五十六目　事務費			一四、〇六〇
第二百五十七目　奏任俸給			二、〇〇〇
第二百五十八目　判任俸給			二、九四〇
第二百五十九目　事務費			一四、〇六〇
第二百六十目　奏任俸給			二、〇〇〇
第二百六十一目　判任俸給			二、九四〇
第二百六十二目　事務費			一四、〇六〇
第二百六十三目　奏任俸給			二、〇〇〇
第二百六十四目　判任俸給			二、九四〇
第二百六十五目　事務費			一四、〇六〇
第二百六十六目　奏任俸給			二、〇〇〇
第二百六十七目　判任俸給			二、九四〇
第二百六十八目　事務費			一四、〇六〇
第二百六十九目　奏任俸給			二、〇〇〇
第二百七十目　判任俸給			二、九四〇
第二百七十一目　事務費			一四、〇六〇
第二百七十二目　奏任俸給			二、〇〇〇
第二百七十三目　判任俸給			二、九四〇
第二百七十四目　事務費			一四、〇六〇
第二百七十五目　奏任俸給			二、〇〇〇
第二百七十六目　判任俸給			二、九四〇
第二百七十七目　事務費			一四、〇六〇
第二百七十八目　奏任俸給			二、〇〇〇
第二百七十九目　判任俸給			二、九四〇
第二百八十目　事務費			一四、〇六〇
第二百八十一目　奏任俸給			二、〇〇〇
第二百八十二目　判任俸給			二、九四〇
第二百八十三目　事務費			一四、〇六〇
第二百八十四目　奏任俸給			二、〇〇〇
第二百八十五目　判任俸給			二、九四〇
第二百八十六目　事務費			一四、〇六〇
第二百八十七目　奏任俸給			二、〇〇〇
第二百八十八目　判任俸給			二、九四〇
第二百八十九目　事務費			一四、〇六〇
第二百九十目　奏任俸給			二、〇〇〇
第二百九十一目　判任俸給			二、九四〇
第二百九十二目　事務費			一四、〇六〇
第二百九十三目　奏任俸給			二、〇〇〇
第二百九十四目　判任俸給			二、九四〇
第二百九十五目　事務費			一四、〇六〇
第二百九十六目　奏任俸給			二、〇〇〇
第二百九十七目　判任俸給			二、九四〇
第二百九十八目　事務費			一四、〇六〇
第二百九十九目　奏任俸給			二、〇〇〇
第三百目　判任俸給			二、九四〇
第三百一目　事務費			一四、〇六〇
第三百二目　奏任俸給			二、〇〇〇
第三百三目　判任俸給			二、九四〇
第三百四目　事務費			一四、〇六〇
第三百五目　奏任俸給			二、〇〇〇
第三百六目　判任俸給			二、九四〇
第三百七目　事務費			一四、〇六〇
第三百八目　奏任俸給			二、〇〇〇
第三百九目　判任俸給			二、九四〇
第三百十目　事務費			一四、〇六〇
第三百十一目　奏任俸給			二、〇〇〇
第三百十二目　判任俸給			二、九四〇
第三百十三目　事務費			一四、〇六〇
第三百十四目　奏任俸給			二、〇〇〇
第三百十五目　判任俸給			二、九四〇
第三百十六目　事務費			一四、〇六〇
第三百十七目　奏任俸給			二、〇〇〇
第三百十八目　判任俸給			二、九四〇
第三百十九目　事務費			一四、〇六〇
第三百二十目　奏任俸給			二、〇〇〇
第三百二十一目　判任俸給			二、九四〇
第三百二十二目　事務費			一四、〇六〇
第三百二十三目　奏任俸給			二、〇〇〇
第三百二十四目　判任俸給			二、九四〇
第三百二十五目　事務費			一四、〇六〇
第三百二十六目　奏任俸給			二、〇〇〇
第三百二十七目　判任俸給			二、九四〇
第三百二十八目　事務費			一四、〇六〇
第三百二十九目　奏任俸給			二、〇〇〇
第三百三十目　判任俸給			二、九四〇
第三百三十一目　事務費			一四、〇六〇
第三百三十二目　奏任俸給			二、〇〇〇
第三百三十三目　判任俸給			二、九四〇
第三百三十四目　事務費			一四、〇六〇
第三百三十五目　奏任俸給			二、〇〇〇
第三百三十六目　判任俸給			二、九四〇
第三百三十七目　事務費			一四、〇六〇
第三百三十八目　奏任俸給			二、〇〇〇
第三百三十九目　判任俸給			二、九四〇
第三百四十目　事務費			一四、〇六〇
第三百四十一目　奏任俸給			二、〇〇〇
第三百四十二目　判任俸給			二、九四〇
第三百四十三目　事務費			一四、〇六〇
第三百四十四目　奏任俸給			二、〇〇〇
第三百四十五目　判任俸給			二、九四〇
第三百四十六目　事務費			一四、〇六〇
第三百四十七目　奏任俸給			二、〇〇〇
第三百四十八目　判任俸給			二、九四〇
第三百四十九目　事務費			一四、〇六〇
第三百五十目　奏任俸給			二、〇〇〇
第三百五十一目　判任俸給			二、九四〇
第三百五十二目　事務費			一四、〇六〇
第三百五十三目　奏任俸給			二、〇〇〇
第三百五十四目　判任俸給			二、九四〇
第三百五十五目　事務費			一四、〇六〇
第三百五十六目　奏任俸給			二、〇〇〇
第三百五十七目　判任俸給			二、九四〇
第三百五十八目　事務費			一四、〇六〇
第三百五十九目　奏任俸給			二、〇〇〇
第三百六十目　判任俸給			二、九四〇
第三百六十一目　事務費			一四、〇六〇
第三百六十二目　奏任俸給			二、〇〇〇
第三百六十三目　判任俸給			二、九四〇
第三百六十四目　事務費			一四、〇六〇
第三百六十五目　奏任俸給			二、〇〇〇
第三百六十六目　判任俸給			二、九四〇
第三百六十七目　事務費			一四、〇六〇
第三百六十八目　奏任俸給			二、〇〇〇
第三百六十九目　判任俸給			二、九四〇
第三百七十目　事務費			一四、〇六〇
第三百七十一目　奏任俸給			二、〇〇〇
第三百七十二目　判任俸給			二、九四〇
第三百七十三目　事務費			一四、〇六〇
第三百七十四目　奏任俸給			二、〇〇〇
第三百七十五目　判任俸給			二、九四〇
第三百七十六目　事務費			一四、〇六〇
第三百七十七目　奏任俸給			二、〇〇〇
第三百七十八目　判任俸給			二、九四〇
第三百七十九目　事務費			一四、〇六〇
第三百八十目　奏任俸給			二、〇〇〇
第三百八十一目　判任俸給			二、九四〇
第三百八十二目　事務費			一四、〇六〇
第三百八十三目　奏任俸給			二、〇〇〇
第三百八十四目　判任俸給			二、九四〇
第三百八十五目　事務費			一四、〇六〇
第三百八十六目　奏任俸給			二、〇〇〇
第三百八十七目　判任俸給			二、九四〇
第三百八十八目　事務費			一四、〇六〇
第三百八十九目　奏任俸給			二、〇〇〇
第三百九十目　判任俸給			二、九四〇
第三百九十一目　事務費			一四、〇六〇
第三百九十二目　奏任俸給			二、〇〇〇
第三百九十三目　判任俸給			二、九四〇
第三百九十四目　事務費			一四、〇六〇
第三百九十五目　奏任俸給			二、〇〇〇
第三百九十六目　判任俸給			二、九四〇
第三百九十七目　事務費			一四、〇六〇
第三百九十八目　奏任俸給			二、〇〇〇
第三百九十九目　判任俸給			二、九四〇
第四百目　事務費			一四、〇六〇
第四百一目　奏任俸給			二、〇〇〇
第四百二目　判任俸給			二、九四〇
第四百三目　事務費			一四、〇六〇
第四百四目　奏任俸給			二、〇〇〇
第四百五目　判任俸給			二、九四〇
第四百六目　事務費			一四、〇六〇
第四百七目　奏任俸給			二、〇〇〇
第四百八目　判任俸給			二、九四〇
第四百九目　事務費			一四、〇六〇
第四百十目　奏任俸給			二、〇〇〇
第四百十一目　判任俸給			二、九四〇
第四百十二目　事務費			一四、〇六〇
第四百十三目　奏任俸給			二、〇〇〇
第四百十四目　判任俸給			二、九四〇
第四百十五目　事務費			一四、〇六〇
第四百十六目　奏任俸給			二、〇〇〇
第四百十七目　判任俸給			二、九四〇
第四百十八目　事務費			一四、〇六〇
第四百十九目　奏任俸給			二、〇〇〇
第四百二十目　判任俸給			二、九四〇
第四百二十一目　事務費			一四、〇六〇
第四百二十二目　奏任俸給			二、〇〇〇
第四百二十三目　判任俸給			二、九四〇
第四百二十四目　事務費			一四、〇六〇
第四百二十五目　奏任俸給			二、〇〇〇
第四百二十六目　判任俸給			二、九四〇
第四百二十七目　事務費			一四、〇六〇
第四百二十八目　奏任俸給			二、〇〇〇
第四百二十九目　判任俸給			二、九四〇
第四百三十目　事務費			一四、〇六〇
第四百三十一目　奏任俸給			二、〇〇〇
第四百三十二目　判任俸給			二、九四〇
第四百三十三目　事務費			一四、〇六〇
第四百三十四目　奏任俸給			二、〇〇〇
第四百三十五目　判任俸給			二、九四〇
第四百三十六目　事務費			一四、〇六〇
第四百三十七目　奏任俸給			二、〇〇〇
第四百三十八目　判任俸給			二、九四〇
第四百三十九目　事務費			一四、〇六〇
第四百四十目　奏任俸給			二、〇〇〇
第四百四十一目　判任俸給			二、九四〇
第四百四十二目　事務費			一四、〇六〇
第四百四十三目　奏任俸給			二、〇〇〇
第四百四十四目　判任俸給			二、九四〇
第四百四十五目　事務費			一四、〇六〇
第四百四十六目　奏任俸給			二、〇〇〇
第四百四十七目　判任俸給			二、九四〇
第四百四十八目　事務費			一四、〇六〇
第四百四十九目　奏任俸給			二、〇〇〇
第四百五十目　判任俸給			二、九四〇
第四百五十一目　事務費			一四、〇六〇
第四百五十二目　奏任俸給			二、〇〇〇
第四百五十三目　判任俸給			二、九四〇
第四百五十四目　事務費			一四、〇六〇
第四百五十五目　奏任俸給			二、〇〇〇
第四百五十六目　判任俸給			二、九四〇
第四百五十七目　事務費			一四、〇六〇
第四百五十八目　奏任俸給			二、〇〇〇
第四百五十九目　判任俸給			二、九四〇
第四百六十目　事務費			一四、〇六〇
第四百六十一目　奏任俸給			二、〇〇〇
第四百六十二目　判任俸給			二、九四〇
第四百六十三目　事務費			一四、〇六〇
第四百六十四目　奏任俸給			二、〇〇〇
第四百六十五目　判任俸給			二、九四〇
第四百六十六目　事務費			一四、〇六〇
第四百六十七目　奏任俸給			二、〇〇〇
第四百六十八目　判任俸給			二、九四〇
第四百六十九目　事務費			一四、〇六〇
第四百七十目　奏任俸給			二、〇〇〇
第四百七十一目　判任俸給			二、九四〇
第四百七十二目　事務費			一四、〇六〇
第四百七十三目　奏任俸給			二、〇〇〇
第四百七十四目　判任俸給			二、九四〇
第四百七十五目　事務費			一四、〇六〇
第四百七十六目　奏任俸給			二、〇〇〇
第四百七十七目　判任俸給			二、九四〇
第四百七十八目　事務費			一四、〇六〇
第四百七十九目　奏任俸給			二、〇〇〇
第四百八十目　判任俸給			二、九四〇
第四百八十一目　事務費			一四、〇六〇
第四百八十二目　奏任俸給			二、〇〇〇
第四百八十三目　判任俸給			二、九四〇
第四百八十四目　事務費			一四、〇六〇
第四百八十五目　奏任俸給			二、〇〇〇
第四百八十六目　判任俸給			二、九四〇
第四百八十七目　事務費			一四、〇六〇
第四百八十八目　奏任俸給			二、〇〇〇
第四百八十九目　判任俸給			二、九四〇
第四百九十目　事務費			一四、〇六〇
第四百九十一目　奏任俸給			二、〇〇〇
第四百九十二目　判任俸給			二、九四〇
第四百九十三目　事務費			一四、〇六〇
第四百九十四目　奏任俸給			二、〇〇〇
第四百九十五目　判任俸給			二、九四〇
第四百九十六目　事務費			一四、〇六〇
第四百九十七目　奏任俸給			二、〇〇〇
第四百九十八目　判任俸給			二、九四〇
第四百九十九目　事務費			一四、〇六〇
第五百目　奏任俸給			二、〇〇〇
第五百一目　判任俸給			二、九四〇
第五百二目　事務費			一四、〇六〇
第五百三目　奏任俸給			二、〇〇〇
第五百四目　判任俸給			二、九四〇
第五百五目　事務費			一四、〇六〇
第五百六目　奏任俸給			二、〇〇〇
第五百七目　判任俸給			二、九四〇
第五百八目　事務費			一四、〇六〇
第五百九目　奏任俸給			二、〇〇〇
第五百十目　判任俸給

第四目　建築費　三六四、五〇〇

總額一、〇二九、二〇〇圓ナリ

内譯		
廳舍費	八〇〇	
旅費	六〇〇	
雜給及雜費	一二、六六〇	
	三四八、八〇〇	一六、〇〇〇
		〇

第五目　設備費　六、五〇〇

總額一二、五〇〇圓ナリ

内譯		
	二、五〇〇	四、〇〇〇
		〇

第三項　鹿兒島高等農林學校養蠶科新設費　九〇、〇〇〇

本費ハ本年度乃至大正十年度ノ繼續費ニシテ總額二五〇、〇〇〇圓ノ内本年度ニ係ル分ヲ計上ス

内譯		
		九〇、〇〇〇
		〇

第一目　判任俸給　六六〇

技手一人月俸五五圓

内譯		
	六六〇	
	〇	六六〇
		〇

第二目　事務費　三、五四〇

内譯		
	〇	三、五四〇
		〇

第三目　建築費　八三、〇〇〇

總額二一六、〇〇〇圓ニシテ其ノ内譯左ノ如シ

廳舍費			八〇〇
旅費			八〇〇
雜給及雜費			一、九四〇
			〇
教室及實驗室	木造二階建	一〇〇坪	三〇、〇〇〇
			三〇、〇〇〇
生徒實驗室	木造平家建	八〇	一六、〇〇〇
			一六、〇〇〇
蠶室	木造中二階建	二六二五	五七、七五〇
			五七、七五〇
貯桑室	木造平家建	四五	一一、二五〇
			一一、二五〇
製絲工場	同上	六〇	一二、〇〇〇
			一二、〇〇〇
冷藏庫	石造平家建	四〇	一二、〇〇〇
			一二、〇〇〇
冷藏裝置			一〇、〇〇〇
乾燥室	石造平家建	二〇	六、〇〇〇
			六、〇〇〇
消毒室	木造平家建	八	八〇〇
			八〇〇
消毒竝乾燥裝置、汽罐共			六、〇〇〇
寄宿舍	木造二階建	一〇〇	二一、〇〇〇
			二一、〇〇〇
食堂	木造平家建	三〇	三、四〇〇
			三、四〇〇

第四目　設備費　二、八〇〇

總額二三、二〇〇圓ニシテ其ノ內譯左ノ如シ

賄所	木造平家建	二四坪	一八〇〇〇	四、三二〇			
浴室竝洗面所	同上	一二	一〇〇〇〇	二、四〇〇			
物置	同上	二六	一〇〇〇〇	二、六〇〇			
便所	同上	一二	一九〇〇〇	二、二八〇			
渡廊下	同上	四〇	八〇〇〇	三、二〇〇			
地平均、排水、給水、電燈等				四、〇〇〇			
桑園		五、〇〇〇坪	二〇〇〇	一〇、〇〇〇			
器具機械費				二一、九五〇			
桑園施設費				一、二五〇			
			二、八〇〇		○		

第四項　桐生高等染織學校應用化學科新設費　一二三、〇〇〇

本費ハ本年度乃至大正十年度ノ繼續費ニシテ總額三三四、七五〇圓ノ內本年度ニ係ル分ヲ計上ス

第一目　判任俸給　六〇〇

技手一人月俸五〇圓

				○	
			一二三、〇〇〇		
廳費				八〇〇	
旅費				五〇〇	
雜給及雜費				一、一〇〇	
			○		
			六〇〇		
			○		

第二目　事務費　二、四〇〇

				○	
				二、四〇〇	
廳費				○	
旅費				○	
雜給及雜費				五〇、〇〇〇	
			○		
			五〇、〇〇〇		
			○		

第三目　建築費　五〇、〇〇〇

總額二一四、〇五〇圓ニシテ其ノ內譯左ノ如シ

教室及實驗室	木造二階建	一二三坪	三〇〇〇〇	三七、〇五〇	
化學分析室及硫化水素室	木造平家建	一〇三	二二〇〇〇	二二、六六〇	
化學研究室	同上	七一	一八〇〇〇	一二、八七〇	
工場	石造平家建	二四〇	三〇〇〇〇	七二、〇〇〇	
蓄電池室及瓦斯發生室	木造平家建	三〇	一五〇〇〇	四、五〇〇	
便所	同上	八	一八〇〇〇	一、四四〇	
材料置場	同上	九	一〇〇〇〇	九〇〇	
渡廊下	同上	二〇五	八〇〇〇	一、六四〇	
汽罐室	煉瓦造平家建	二〇	三〇〇〇〇	六、〇〇〇	
煙突		一基		五、〇〇〇	

營繕費　桐生高等染織學校應用化學科新設費

第四目　設備費　七〇、〇〇〇

總額一一〇、〇〇〇圓ニシテ其ノ内譯左ノ如シ

煖房裝置、給水瓦斯及蒸氣管布設等	二六、二四〇
瓦斯發生裝置（タンク共）	二二、五〇〇
在來燃料置場移築	二五〇
地平均、排水	一、〇〇〇
器具費	二〇、〇〇〇
機械費	八七、八〇〇
圖書費	一、五〇〇
標本費	七〇〇

第五項　中央氣象臺移轉改築費　九〇、〇〇〇

本費ハ大正七年度乃至九年度ノ繼續費ニシテ總額二三六、三五八圓ノ内本年度ニ係ル分ヲ計上ス

第一目　判任俸給　六六〇

技手一人月俸五五圓

内譯	
廳費	三〇、〇〇〇
旅費	六〇〇
雜給及雜費	六〇

第二目　事務費　四、三四〇

内譯	
廳費	二、六五〇
旅費	一、六九〇
雜給及雜費	三、九四〇

第三目　建築費　八五、〇〇〇

總額二二三、三五八圓ナリ

第六項　東京外國語學校擴張費　二〇六、二五〇

内譯	
廳費	一〇〇、〇〇〇
旅費	一〇六、二五〇
雜給及雜費	五六、七五〇

本費ハ大正七年度乃至九年度ノ繼續費ニシテ總額五一二、五〇〇圓ノ内本年度ニ係ル分ヲ計上ス

第一目　奏任俸給　一、七〇〇

技師一人

第二目　判任俸給　一、四四〇

技手二人内一人月俸六五圓一人月俸五五圓

第三目　事務費　五、八六〇

旅費	四、七二〇
雜給及雜費	一、一四〇

營繕費　中央氣象臺移轉改築費　東京外國語學校擴張費

第四目 建築費	一六七、二五〇	內譯		
		廳費	四〇〇	
		雜給及雜費	五、四六〇	
			九三、〇〇〇	七四、二五〇	〇

總額四二七、五〇〇圓ナリ

第五目 設備費	三〇、〇〇〇	內譯		
		器具費	一五、〇〇〇	
		機械費	一五、〇〇〇	
		圖書費	一五、〇〇〇	
		標本費	一五、〇〇〇	

總額六〇、〇〇〇圓ニシテ其內譯左ノ如シ

第七項 高等工業學校擴張費	一九九、五四〇	內譯		
第一目 事務費	四、九四三	廳費	四九三	
		旅費	二五〇	
		雜給及雜費	四、二〇〇	
		內譯		
		水力實驗室 煉瓦造 平家建	五〇坪	三〇〇〇〇〇	一五、〇〇〇
		排水裝置	二、五〇〇	
		護岸工事	一三間	二一〇〇〇〇	二、七三〇
		實驗工場煖房裝置	一八、〇〇〇	
		內譯		
		鍛工場 木造 平家建	八〇坪	一五〇〇〇〇	一二、〇〇〇
		在來鍛工場內部模樣替	一、九九〇	
		內譯		
		選鑛實驗室 木造 平家建	八〇坪	二〇〇〇〇〇	一六、〇〇〇
		水力實驗室 同上	三〇	一八〇〇〇〇	五、四〇〇
		內譯		
		第二目 東京高等工業學校實驗室其他新營	三八、二三〇	
		第三目 名古屋高等工業學校工場新營	一三、九九〇	
		第四目 熊本高等工業學校實驗室新營	二一、四〇〇	
		第五目 秋田鑛山專門學校教室新營	四七、四五七	

第六目　設備費		七三、五二〇		
教室	木造二階建	一一六坪	三二〇〇〇〇	三七、二八〇
渡廊下移築	木造平家建	一三坪	五〇〇〇〇	六、六二五
便所移築	同上	七坪	八〇〇〇〇	五六〇
地平均、排水			三〇〇	
煖房、給水、瓦斯、電燈裝置			八、六五五	
內譯		五〇、六一九	二二、九〇二	〇
機械	東京高等工業學校ノ分			一九、七七〇
機械	京都高等工藝學校ノ分			六、四五〇
機械	熊本高等工業學校ノ分			二七、三〇〇
機械	秋田鑛山專門學校ノ分			一三、〇〇〇
器具				二、〇〇〇
機械				一三、〇〇〇
圖書				二、〇〇〇
標本				三、〇〇〇

前年度第二目及第三目		〇		
計				二〇、〇〇〇
第八項　高等農業學校擴張費		一五六、三五六		
第一目　事務費		五、一八六		
內譯				
實驗室	木造二階建	一六〇坪	三〇〇〇〇〇	四八、〇〇〇
瓦斯發生機室	煉瓦造平家建	一二	三〇〇〇〇	三、六〇〇
瓦斯タンク及瓦斯發生裝置				八、一〇〇
內譯				
絹絲紡績工場	木造平家建	七三坪	二七〇〇〇	一九、八四五
機械修繕工場	同上	二〇	一六五〇〇	三、三〇〇
第二目　盛岡高等農林學校實驗室新營		五九、七〇〇		
內譯				
雜給及雜費		〇	五九、七〇〇	〇
第三目　上田蠶絲專門學校工場新營		二九、一八五		
內譯				
瓦斯タンク及瓦斯發生裝置		〇	二九、一八五	〇

| 第四目 | 一五六八五 | 排水、給水、瓦斯 | 二、〇〇〇 | 二、〇〇〇 | 二、〇〇〇

技手一人月俸六五圓

第二目事務費	六、一七〇	〇	六、一七〇	〇
內譯				
廳費	六一七			
旅費	三〇九			
雜給及雜費	五、二四四			
第三目建築費	一三六、六七五	〇	一三六、六七五	〇
內譯				
本臺官舍新營				
官舍二棟	木造平家建	七〇坪	一五〇〇〇	一〇、五〇〇
同上五棟	同上	一四二	一一五〇〇〇	一六、三三〇
板塀		二五〇間	一五〇〇〇	三、七五〇
給水裝置				三一〇
計				三〇、八九〇
室戶岬測候所新營				
廳舍兼宿舍	木造平家建	四〇坪	一二〇〇〇	四、八〇〇
小使室浴室附	同上	七五	七〇〇〇	五二五

地震計臺	石造			四〇〇
周圍柵		九七間	三〇〇〇	二九一
門		一箇所		九〇
井戶		一		三〇〇
電話架設費				九〇〇
土地		六〇〇坪	二〇〇〇	一、二〇〇
露場		三二	八〇〇〇	二五六
計				八、七六二
高層氣象觀測所新營				
廳舍	木造二階建	六二坪	二五〇〇〇	一五、五〇〇
官舍	木造二階建 同平家建	一二 二五 二五餘	二三〇〇〇 一二〇〇〇	五、八八五
同上	木造平家建	三三	一二〇〇〇	三、九六〇
同上十三棟	同上	二六六	一〇〇〇〇	二六、六〇〇
凧飛揚室及機關室	同上	五四 八五	三〇〇〇〇	一六、四五五
氣球室	同上	二四	一五〇〇〇	三、六〇〇
物置及工場	同上	六一	一〇〇〇〇	六、一〇〇
經緯儀臺	木造石造	四箇所	一〇〇〇〇	四〇〇
渡廊下	木造平家建	三坪	七〇〇〇〇	二一〇

第四目　設備費　五六、三七五

便所	木造平家建	三坪	一四、〇〇〇		四二〇	
浴室	同上	七坪五	一〇、〇〇〇		七五〇	
井戸		三箇所	三〇、〇〇〇		九〇〇	
門		三間	一五、〇〇〇		四五〇	
板塀		四〇〇間	一五、〇〇〇		六、〇〇〇	
生垣		五〇〇	二、〇〇〇		一、〇〇〇	
露場柵及芝植付					六一八	
地平均及砂利敷込					三、一七五	
瓦斯タンク					二、〇〇〇	
給水タンク					五〇〇	
電話架設竝電燈裝置					二、五〇〇	
計					九七、〇二三	
內譯						
			〇	五六、三七五		
器具、機械	上海測候所ノ分				一、八〇〇	
器具、機械	室戸岬測候所ノ分				二、五〇〇	

第十項　直轄學校校舍改築費					二四、一五六〇	
第一目　奏任俸給			一、五〇〇			
技師一人						
第二目　判任俸給			一、五六〇			
技手二人各月俸六五圓						
第三目　事務費			八、四四〇			
內譯						
廳費				八四四		
旅費				一二二		
雜給及雜費				七、四七四		
寄宿舍	木造二階建	二〇二坪五	二二〇、〇〇〇		四四、五五〇	
內譯						
			〇	八八、六五〇		
第四目　東京女子高等師範學校寄宿舍改築					八八、六五〇	

第五目	第一高等學校寄宿舍改築						
							一四一、四一〇
	寄宿舍	木造平家建	二六坪	一八〇、〇〇〇			四、六八〇
	理裝室及食堂	同上		一二六	一八〇、〇〇〇		二二、六八〇
	便所	同上		二	二〇〇、〇〇〇		四〇〇
	渡廊下及物置	同上		五七	一〇〇、〇〇〇		五、七〇〇
	洗濯場	同上		二六	五〇、〇〇〇		一、三〇〇
	炊夫室	同上		一七五	一二、〇〇〇		二、一〇〇
	厨房改修	同上		四四	七〇、〇〇〇		三、〇八〇
	腐朽建物取毀費						九六〇
	電燈、給水、排水裝置						三、二〇〇
							〇
	內譯						
	寄宿舍	木造二階建	三九六坪	二〇〇、〇〇〇			七九、二〇〇
	渡廊下	木造平家建	六〇八五	八〇、〇〇〇			四、八六八
	便所	同上		三四	一八〇、〇〇〇		六、一二〇
	汽罐室	煉瓦造平家建		三五	三五〇、〇〇〇		一二、二五〇
	煙突						五、〇〇〇
	煖房裝置						二四、九七二
	電燈、給水、排水管裝置						六、〇〇〇

	前年度第四目						
							〇
	地平均、排水、砂利敷等						三、〇〇〇
							一〇九、四〇〇
第十一項	新營費						四〇〇、四三七
第一目	奏任俸給						一、七〇〇
	技師一人						
第二目	判任俸給						一、六八〇
	技手二人內一人月俸七五圓一人月俸六五圓						
第三目	事務費						一四、〇八六
	內譯						
	廳費						一、四〇九
	旅費						七〇四
	雜給及雜費						一一、九七三
							〇
第四目	文部本省建物新營						一三、四〇〇
	內譯						
	記錄掛室	木造平家建	四〇坪	二〇〇、〇〇〇			八、〇〇〇

第五目　震災豫防調査會微動觀測所新營

東館一部增築	本造二階建	一五坪	三五〇〇〇	五二五〇	
設備費			一五〇		
			一二、〇〇〇	一二、〇〇〇	
內譯					
微動計觀測室	石及鐵造	二五三坪	八〇〇〇〇	一〇、八〇〇	
圍障取設及地平均			七〇〇		
構外道路取設			五〇〇		
			三、〇〇〇	三、〇〇〇	
內譯					
理科實驗室	木造平家建	七一坪	二〇〇〇〇〇	一四、二〇〇	
渡廊下	同上	一二	一〇〇〇〇	一、二〇〇	
給水、瓦斯、電燈裝置			一、〇六五		
設備費			二、六五〇		
			一六、四六五	一六、四六五	
內譯					
理科實驗室	木造平家建	七一坪	二〇〇〇〇〇	一四、二〇〇	
渡廊下	同上	一二	一〇〇〇〇	一、二〇〇	
給水、瓦斯、電燈裝置			一、〇六五		
			二八、一一五	二八、一一五	
內譯					
教室	木造平家建	五〇坪	一八〇〇〇〇	九、〇〇〇	

第六目　震災豫防調査會無線電信受信機裝置

十二箇所但一箇所二五〇圓

第七目　東京高等師範學校附屬中學校實驗室新營

第八目　廣島高等師範學校教室竝附屬中學校實驗室新營

第九目　盛岡高等農林學校林產製造室新營

理科實驗室	同上	七一	二〇〇〇〇〇	一四、二〇〇	
渡廊下	同	一二	一〇〇〇〇	一、二〇〇	
給水、瓦斯、電燈裝置			一、〇六五		
設備費			二、六五〇		
			一〇、四八〇	一〇、四八〇	
內譯					
林產製造舍	木平家建造	六六坪	一五〇〇〇〇	九、九〇〇	
便所	同上	二	一一〇〇〇	二二〇	
井戶及屋形流シ		二箇所	一八〇〇〇	三六〇	
			二、五六五	二、五六五	
內譯					
廠舍	木造平家建	六坪	九〇〇〇〇	五四〇	
收納小屋	同上	一五	七〇〇〇	一、〇五〇	
肥料溜		四箇所	五〇〇〇	二〇〇	
周圍境界		四五〇間	一五〇〇	六七五	
門		二箇所	一〇〇		
			六、二二〇	六、二二〇	
內譯					

第十目　東京高等蠶絲學校桑園附屬建物新營

第十一目　京都高等蠶業學校教室新營

第十二目	神戸高等商業學校教室新營		一七、一〇〇		
	製圖室並普通教室增築	木造平家建	三四坪	一八〇〇〇	六、二一〇
			〇		一七、一〇〇
	內譯				
	教室增築	木造二階建	三五坪	三〇〇〇〇	一〇、五〇〇
	渡廊下	木造平家建	二三坪	一〇〇〇〇	二、三〇〇
	煖房裝置				三、四〇〇
	設備費				九〇〇
第十三目	小樽高等商業學校實習工場其他新營		一二、七二〇		
			〇		一二、七二〇
	內譯				
	實習工場及乾燥室	木造平家建	七四坪	一三〇〇〇	九、六二〇
	井戸		一ヶ所		三〇〇
	實驗室煖房裝置				二、八〇〇
第十四目	小樽高等商業學校寄宿舍新營		一六、八七五		
			〇		一六、八七五
	內譯				
	寄宿舍	木造二階建	一三五坪	二五〇〇〇	三、三七五
	同附屬家	木造平家建	七五坪	一八〇〇〇	一三、五〇〇
第十五目	第二高等學校實驗準備室竝渡廊下新營		五、一〇〇		
			〇		五、一〇〇
	內譯				

	準備室	木造平家建	一〇坪	一八〇〇〇	一、八〇〇
第十六目	第三高等學校發電所新營		三、一三四		
	土間渡廊下	同上	三六坪	八五〇〇	三、〇六〇
	地平均、排水、砂利敷工事				二四〇
			〇		三、一三四
	內譯				
	發電所建增	木造平家建	二坪	七五〇〇〇	一五〇
	同在來建物模樣替	同上	三坪	六〇〇〇〇	一八〇
	電働發電機		一台		一、五〇〇
	交流引込用配電盤		一面		三五
	蓄電池及發電機用配電盤		一		一四五
	PS3型据置用ジエス蓄電池		五〇個		九二四
	機械取附及配線費		一式		二〇〇
第十七目	第四高等學校教室新營		一〇、〇五〇		
			〇		一〇、〇五〇
	內譯				
	製圖教室增築	木造平家建	五〇坪	一八〇〇〇	九、〇〇〇
	車馬置場移築		一二坪五	六〇〇〇	七五〇
第十八目	第六高等學校實驗室新營		一二、二六五		
	地平均、排水、給水				三〇〇
			〇		一二、二六五
	內譯				

第二十一目 敎千葉醫學專門學校新營	第二十二目 敎金澤醫學專門學校新營	第二十三目 附新潟醫學專門學校病室新營
六、〇〇〇	六、〇〇〇	五七三四二
內譯	內譯	內譯
地平均、排水 〇	地平均、排水 〇	地平均、排水 〇
銃器庫增築 平木家建造 一八坪 一五〇	給水、電燈、瓦斯裝置 一、一〇〇	給水、電燈、瓦斯裝置 一、一〇〇
六、〇〇〇	便所 同上 六 三〇	便所 同上 六 三〇
〇	割烹室 同上 一〇 一四〇	割烹室 同上 一〇 一四〇
地平均、排水 五〇	渡廊下 同上 一一 一三五	渡廊下 同上 一一 一三五
銃器庫增築 平木家建造 一八坪 一五〇	耳鼻科病室 平木家建造 二〇 一七五	耳鼻科病室 平木家建造 二〇 一七五
二、七〇〇	三三〇	三三〇
〇	〇	〇
地平均、排水 五〇	地平均、排水 三五〇	地平均、排水 三五〇
給水、電燈、瓦斯裝置 一、一〇〇	給水、瓦斯、電燈裝置 一、二〇〇	給水、瓦斯、電燈裝置 一、二〇〇
便所 同上 六 三〇	板塀 一〇	板塀 一〇
割烹室 同上 一〇 一四〇	渡廊下 同上 八 一〇	渡廊下 同上 八 一〇
渡廊下 同上 一一 一三五	講義室 同上 四五 二五〇	講義室 同上 四五 二五〇
耳鼻科病室 平木家建造 二〇 一七五	實習室 同上 六〇 三〇〇	實習室 同上 六〇 三〇〇
四八、〇二〇	一、六〇〇	一、六〇〇
〇	〇	〇
地平均、排水 四五	地平均、排水 七四〇	地平均、排水 七四〇
給水、電燈、瓦斯裝置 一、二〇〇	給水、瓦斯、電燈裝置 一、二四〇	給水、瓦斯、電燈裝置 一、二四〇
板塀 一〇	板塀 一〇	板塀 一〇
渡廊下 同上 八 一〇	渡廊下 同上 八 一〇	渡廊下 同上 八 一〇
講義室 同上 四五 二五〇	講義室 同上 四五 二五〇	講義室 同上 四五 二五〇
實習室 同上 六〇 三〇〇	實習室 同上 六〇 三〇〇	實習室 同上 六〇 三〇〇
敎室 平木家建造 一四四坪 一八五	敎室 平木家建造 一四四坪 一八五	敎室 平木家建造 一四四坪 一八五
二六、六四〇	二六、六四〇	二六、六四〇
〇	〇	〇
地平均、排水 四五	地平均、排水 四五	地平均、排水 四五
給水、瓦斯、電燈裝置 一、二〇〇	給水、瓦斯、電燈裝置 一、二〇〇	給水、瓦斯、電燈裝置 一、二〇〇
板塀 一〇	板塀 一〇	板塀 一〇
渡廊下 同上 八 一〇	渡廊下 同上 八 一〇	渡廊下 同上 八 一〇
講義室 同上 四五 二五〇	講義室 同上 四五 二五〇	講義室 同上 四五 二五〇
實習室 同上 六〇 三〇〇	實習室 同上 六〇 三〇〇	實習室 同上 六〇 三〇〇
敎室 平木家建造 一四四坪 一八五	敎室 平木家建造 一四四坪 一八五	敎室 平木家建造 一四四坪 一八五
二六、六四〇	二六、六四〇	二六、六四〇
〇	〇	〇
地平均、排水 四五	地平均、排水 四五	地平均、排水 四五
給水、瓦斯、電燈裝置 一、二〇〇	給水、瓦斯、電燈裝置 一、二〇〇	給水、瓦斯、電燈裝置 一、二〇〇
板塀 一〇	板塀 一〇	板塀 一〇
渡廊下 同上 八 一〇	渡廊下 同上 八 一〇	渡廊下 同上 八 一〇
講義室 同上 四五 二五〇	講義室 同上 四五 二五〇	講義室 同上 四五 二五〇
實習室 同上 六〇 三〇〇	實習室 同上 六〇 三〇〇	實習室 同上 六〇 三〇〇
敎室 平木家建造 一四四坪 一八五	敎室 平木家建造 一四四坪 一八五	敎室 平木家建造 一四四坪 一八五
二六、六四〇	二六、六四〇	二六、六四〇
〇	〇	〇

第十九目 館寄宿舍新營 第七高等學校造士	第二十目 庫新營 第八高等學校銃器	第二十一目 敎千葉醫學專門學校新營
三一、四六〇	二七五〇	六〇、〇〇〇
內譯	內譯	內譯
給水、電燈、瓦斯、排水裝置 〇	移轉新築 在來建物移建 同上 〇	地平均、排水 〇
既設實驗室模樣替 一六五	渡廊下 同上 八〇 五〇	銃器庫增築 平木家建造 一八坪 一五〇
渡廊下 同上 五 一〇	便所 同上 四 一五	六〇、〇〇〇
化學實驗室及硫水素 平木家建造 五二坪 二〇〇	玄關及小使室 平木家建造 一五 一〇	〇
一〇、四〇〇	寄宿舍 二木階建造 二三四坪 二〇〇	地平均、排水 五〇
〇	二四、八〇〇	銃器庫增築 平木家建造 一八坪 一五〇
給水、電燈、瓦斯、排水裝置 一、二〇〇	三一、四六〇	六〇、〇〇〇
既設實驗室模樣替 一六五	〇	〇
渡廊下 同上 五 一〇	地平均、排水 七四〇	地平均、排水 三五〇
化學實驗室及硫水素 平木家建造 五二坪 二〇〇	給水、瓦斯、電燈裝置 一、二四〇	給水、瓦斯、電燈裝置 一、一〇〇
一〇、四〇〇	板塀 一〇	便所 同上 六 三〇
〇	渡廊下 同上 八 一〇	割烹室 同上 一〇 一四〇
地平均、排水 五〇	講義室 同上 四五 二五〇	渡廊下 同上 一一 一三五
給水、瓦斯、電燈裝置 一、二〇〇	實習室 同上 六〇 三〇〇	耳鼻科病室 平木家建造 二〇 一七五
板塀 一〇	敎室 平木家建造 一四四坪 一八五	三三〇
渡廊下 同上 八 一〇	二六、六四〇	〇
講義室 同上 四五 二五〇	〇	地平均、排水 五〇
實習室 同上 六〇 三〇〇	地平均、排水 四五	銃器庫增築 平木家建造 一八坪 一五〇
敎室 平木家建造 一四四坪 一八五	給水、瓦斯、電燈裝置 一、二〇〇	六、〇〇〇
二六、六四〇	板塀 一〇	〇
〇	渡廊下 同上 八 一〇	地平均、排水 五〇
地平均、排水 四五	講義室 同上 四五 二五〇	給水、瓦斯、電燈裝置 一、一〇〇
給水、瓦斯、電燈裝置 一、二〇〇	實習室 同上 六〇 三〇〇	便所 同上 六 三〇
板塀 一〇	敎室 平木家建造 一四四坪 一八五	割烹室 同上 一〇 一四〇
渡廊下 同上 八 一〇	二六、六四〇	渡廊下 同上 一一 一三五
講義室 同上 四五 二五〇	〇	耳鼻科病室 平木家建造 二〇 一七五
實習室 同上 六〇 三〇〇	地平均、排水 四五	三三〇
敎室 平木家建造 一四四坪 一八五	給水、瓦斯、電燈裝置 一、二〇〇	〇
二六、六四〇	板塀 一〇	地平均、排水 四五
〇	渡廊下 同上 八 一〇	給水、瓦斯、電燈裝置 一、二〇〇
地平均、排水 四五	講義室 同上 四五 二五〇	板塀 一〇
給水、瓦斯、電燈裝置 一、二〇〇	實習室 同上 六〇 三〇〇	渡廊下 同上 八 一〇
板塀 一〇	敎室 平木家建造 一四四坪 一八五	講義室 同上 四五 二五〇
渡廊下 同上 八 一〇	二六、六四〇	實習室 同上 六〇 三〇〇
講義室 同上 四五 二五〇	〇	敎室 平木家建造 一四四坪 一八五
實習室 同上 六〇 三〇〇	地平均、排水 四五	二六、六四

| | | |

第三目	東京高等師範學校教室修繕	一一、九三八	
	內譯	○	一一、九三八
	西館建物腐朽個所取替及壁塗替其他修繕	一一、九三八	○
第四目	盛岡高等農林學校教室修繕	五、七〇五	
	內譯	○	五、七〇五
	第二教室及附屬家腐朽個所取替及壁塗替其他修繕	五、七〇五	○
第五目	鹿兒島高等農林學校講堂修繕	一、〇〇八	
	內譯	○	一、〇〇八
	講堂其他建物ペンキ塗替	一、〇〇八	○
第六目	東京高等蠶絲學校本館竝教室修繕	二、一〇四	
	內譯	○	二、一〇四
	本館及實驗室ペンキ及壁塗替	二、一〇四	○
第七目	京都高等蠶業學校教室修繕	一、四〇〇	
	內譯	○	一、四〇〇
	教室模樣替修繕	一、四〇〇	○
第八目	東京高等商業學校教室修繕	一、三七五	
	內譯	○	一、三七五
	教室ペンキ塗替	一、三七五	○
第九目	神戸高等商業學校本館竝教室修繕	二、六〇〇	
	內譯	○	二、六〇〇
	本館及教室等ペンキ塗替	二、六〇〇	○
第十目	第四高等學校教室修繕	四、三六五	
	內譯	○	四、三六五
	化學實驗室修繕	四、三六五	○
第十一目	大阪高等工業學校工場修繕	一、九四四	
	內譯	○	一、九四四
	應用化學科實習工場修繕	一、九四四	○
第十二目	京都高等工藝學校教室修繕	二、〇二七	
	內譯	○	二、〇二七
	教室ペンキ塗替	二、〇二七	○
第十三目	東京美術學校書庫修繕	六、四二五	
	內譯	○	六、四二五
	書庫修繕	六、四二五	○
第十四目	東京盲學校本館竝附屬建物修繕	三、〇九二	
	內譯	○	三、〇九二
	本館附屬家等ペンキ塗替	三、〇九二	○

第十五目　各所修繕

前年度第二目乃至第十目	○	六〇〇	一九八
熊本高等工業學校電氣科新設費	○	○	○
高等商業學校擴張費	○	一〇二、四五〇	○
		一〇二、四五〇	一〇二、四五〇
		六六、五八一	六六、五八一
		四五、九一五	四五、九一五

總額四六三、〇〇〇圓ナリ

科目	八年度要求額	七年度豫算額	比較ノ差 増	比較ノ差 減
第二款　學校創立費	二、五五九、九〇〇円	一、二九七、六〇〇円	一、二六二、三〇〇円	○円
第一項　第九高等工業學校創立費	三四四、〇〇〇	一九三、三〇〇	一五〇、七〇〇	○

本費ハ大正六年度乃至九年度ノ繼續費ニシテ總額七五〇、〇〇〇圓ノ內本年度ニ係ル分ヲ計上ス

第一目　奏任俸給	二、〇〇〇	二、〇〇〇	○	○	
技師一人					
第二目　判任俸給	七八〇	七八〇	○	○	
技手一人月俸六五圓					
第三目　事務費	一一、二二〇				
內譯					
廳費	七〇〇				
旅費	二〇〇				
雜給及雜費	一〇、三二〇				
		一〇、五二〇	七〇〇	○	
第四目　建築費	一八〇、〇〇〇				
		一八〇、〇〇〇	○	○	

第五目　設備費　一五〇、〇〇〇

總額二五〇、〇〇〇圓ニシテ其ノ內譯左ノ如シ

器具費	二二、〇〇〇	
機械費	二一〇、〇〇〇	
圖書費	一五、〇〇〇	
標本費	三、〇〇〇	
		一五〇、〇〇〇

第二項　第十高等工業學校創立費　三四九、〇〇〇

本費ハ大正六年度乃至九年度ノ繼續費ニシテ總額七五〇、〇〇〇圓ノ內本年度ニ係ル分ヲ計上ス

第一目　奏任俸給	二、〇〇〇	
技師一人		
第二目　判任俸給	七八〇	
技手一人月俸六五圓		
第三目　事務費	一一、二一〇	
內譯		
廳費	七〇〇	
旅費	六〇〇	
雜給及雜費	九、九二〇	
第四目　建築費	一八〇、〇〇〇	
總額四五八、二〇〇圓ナリ		
第五目　設備費	一五五、〇〇〇	
總額二五五、〇〇〇圓ニシテ其ノ內譯左ノ如シ		
器具費	二二、〇〇〇	
機械費	二一五、〇〇〇	
圖書費	一五、〇〇〇	
標本費	三、〇〇〇	
		一五五、〇〇〇
第三項　第十一高等工業學校創立費	一二五、〇〇〇	
本費ハ大正七年度乃至十年度ノ繼續費ニシテ總額七二〇、〇〇〇圓ノ內本年度ニ係ル分ヲ計上ス		
		一二五、〇〇〇

第一目 奏任俸給				
技師一人			一、七〇〇	
			一、五〇〇	
			二〇〇	
第二目 判・任俸給				
技手一人月俸七五圓			九〇〇	
			七八〇	
			一二〇	
第三目 事務費			五、五五〇	
			五、八七〇	
內譯				
廳費			七〇〇	
旅費			四〇〇	
雜給及雜費			四、四五〇	
			三二〇	
第四目 建築費			一一六、八五〇	
			一一六、八五〇	
總額四六七、四〇〇圓ナリ				
第四項 第十二高等工業學校創立費			六三、六〇〇	
			六三、六〇〇	
本費ハ本年度乃至大正十一年度ノ繼續費ニシテ總額一、〇三三、〇〇〇圓ノ內本年度ニ係ル分ヲ計上ス				
第一目 判任俸給			七八〇	
			七八〇	

技手一人月俸六五圓				
第二目 事務費			二、二一〇	
內譯				
廳費			八〇〇	
旅費			五〇〇	
雜給及雜費			九二〇	
			六〇、六〇〇	
第三目 建築費			六〇、六〇〇	
總額六七〇、〇〇〇圓ニシテ其ノ內譯左ノ如シ				
教室及事務室	木造二階建	三〇〇坪	三〇〇、〇〇〇	九〇、〇〇〇
特別教室	木造平家建	九〇	二八〇、〇〇〇	二五、二〇〇
講堂	煉瓦造二階建	一七〇	二八〇、〇〇〇	四七、六〇〇
書庫	煉瓦造二階建	三〇	六〇〇、〇〇〇	一八、〇〇〇
宿直室小使室等	木造平家建	四〇	一五〇、〇〇〇	六、〇〇〇
生徒控所、更衣室、手洗室	同上	一〇〇	一五〇、〇〇〇	一五、〇〇〇
柔劍道場及銃器室	同上	一〇〇	一六〇、〇〇〇	一六、〇〇〇
倉庫	煉瓦造平家建	三〇	五〇〇、〇〇〇	一五、〇〇〇

物置	木造平家建	四〇坪	一〇〇	〇〇〇	四、〇〇〇
便所	同上	三九	二〇〇	〇〇〇	七、八〇〇
渡廊下	同上	一〇五	八五	〇〇〇	八、九二五
門衛所	同上	六箇所	一五	〇〇〇	九〇〇
門		二			一、八〇〇
機械工場及同實驗室	木造平家建	六〇〇坪	二〇〇	〇〇〇	一二〇、〇〇〇
汽罐室	煉瓦造平家建	三〇	三五〇	〇〇〇	一〇、五〇〇
動力室	同上	三〇	三五〇	〇〇〇	一〇、五〇〇
材料庫	木造平家建	八〇	一〇〇	〇〇〇	八、〇〇〇
職工控所	同上	四〇	一〇〇	〇〇〇	四、〇〇〇
燃料置場	同上	六〇	八〇	〇〇〇	四、八〇〇
應用化學工場	同上	二〇〇	二〇〇	〇〇〇	四〇、〇〇〇
同實驗室	同上	二〇〇	二五〇	〇〇〇	五〇、〇〇〇
藥品庫	煉瓦造平家建	一二	三五〇	〇〇〇	四、二〇〇
製圖室	木造平家建	二二〇	一八〇	〇〇〇	三九、六〇〇
煙突					一〇、〇〇〇
給水、瓦斯、電燈裝置					一四、九七五
給水タンク上家共					五、〇〇〇

外ニ設備費三三〇、〇〇〇圓ハ大正九年度乃至十一年度ニ於テ支出スルモノトス

第五項　第三高等農業學校創立費　一七三、五〇〇

本費ハ大正七年度乃至十年度ノ繼續費ニシテ總額六六〇、四〇〇圓ノ內本年度ニ係ル分ヲ計上ス

第一目　奏任俸給　一、七〇〇

技師一人

第二目　判任俸給　九〇〇

技手一人月俸七五圓

第三目　事務費　五、九〇〇

內譯			
廳費		七〇〇	
旅費		五〇〇	
燹房裝置		六〇、六〇〇	
周圍境界	一、八〇〇〇間	一二、〇〇〇	二一、六〇〇
地平均排水等			一〇、〇〇〇

第四目 建築費	一四五、〇〇〇
總額五六六、八〇〇圓ナリ	
第五目 設備費	二〇、〇〇〇
總額六五、〇〇〇圓ニシテ其ノ內譯左ノ如シ	
雜給及雜費	四、七〇〇
器具費	一四、五〇〇
機械費	三八、〇〇〇
圖書費	三、〇〇〇
標本費	九、五〇〇
第六項 第六高等商業學校創立費	一六九、〇〇〇
本費ハ大正七年度乃至十年度ノ繼續費ニシテ總額六四二、〇〇〇圓ノ內本年度ニ係ル分ヲ計上ス	
第一目 奏任俸給	一、七〇〇
技師一人	
第二目 判任俸給	九〇〇
技手一人月俸七五圓	
第三目 事務費	五、四〇〇
內譯	
廳費	七〇〇
旅費	五〇〇
雜給及雜費	四、二〇〇
第四目 建築費	一四六、〇〇〇
總額五四三、〇〇〇圓ナリ	
第五目 設備費	一五、〇〇〇
總額七〇、〇〇〇圓ニシテ其內譯左ノ如シ	
器具費	一四、〇〇〇
機械費	一六、〇〇〇
圖書費	二二、〇〇〇
標本費	一八、〇〇〇

第七項　第九高等學校創立費	一五二、二〇〇	
本費ハ大正七年度乃至十年度ノ繼續費ニシテ總額五五六、二〇〇圓ノ内本年度ニ係ル分ヲ計上ス		
第一目　奏任俸給	一、七〇〇	
技師一人		
第二目　判任俸給	九〇〇	
技手一人月俸七五圓		
第三目　事務費	四、六〇〇	
内譯		
廳費	五〇〇	
旅費	四〇〇	
雜給及雜費	三、七〇〇	
第四目　建築費	一二五、〇〇〇	
總額四七一、四〇〇圓ナリ		
第五目　設備費	二〇、〇〇〇	
總額六〇、〇〇〇圓ニシテ其ノ内譯左ノ如シ		
器具費	二九、五〇〇	
機械費	一五、〇〇〇	
圖書費	一二、〇〇〇	
標本費	三、五〇〇	
第八項　第十高等學校創立費	一五二、二〇〇	
本費ハ大正七年度乃至十年度ノ繼續費ニシテ總額五五六、二〇〇圓ノ内本年度ニ係ル分ヲ計上ス		
第一目　奏任俸給	一、七〇〇	
技師一人		
第二目　判任俸給	九〇〇	
技手一人月俸七五圓		
第三目　事務費	四、六〇〇	

第四目　建築費　一二五、〇〇〇

總額四七一、四〇〇圓ナリ

第五目　設備費　二〇、〇〇〇

總額六〇、〇〇〇圓ニシテ其ノ內譯ハ第九高等學校創立費設備費ニ同シ

第九項　第十一高等學校創立費　一五二、二〇〇

本費ハ大正七年度乃至十年度ノ繼續費ニシテ總額五五六、二〇〇圓ノ內本年度ニ係ル分ヲ計上ス

第一目　奏任俸給　一、七〇〇

技師一人

第二目　判任俸給　九〇〇

技手一人月俸七五圓

內譯		
廳費	五〇〇	
旅費	四〇〇	
雜給及雜費	三、七〇〇	
		〇
廳費		
	二〇、〇〇〇	
		〇
廳費		
旅費		
雜給及雜費	一〇六、四〇〇	
	一八、六〇〇	
		〇
廳費		
	一一〇、〇〇〇	
	四二、二〇〇	
		〇
廳費		
旅費		
	一、七〇〇	
		〇
廳費		
旅費		
	七八〇	
	一二〇	
		〇

第三目　事務費　四六〇〇　二、八二〇　一、七八〇　〇

第四目　建築費　一二五、〇〇〇　一〇六、四〇〇　一八、六〇〇　〇

總額四七一、四〇〇圓ナリ

第五目　設備費　二〇、〇〇〇　〇　二〇、〇〇〇　〇

總額六〇、〇〇〇圓ニシテ其ノ內譯ハ第九高等學校創立費設備費ニ同シ

第十項　第十二高等學校創立費　一五二、二〇〇　一一〇、〇〇〇　四二、二〇〇　〇

本費ハ大正七年度乃至十年度ノ繼續費ニシテ總額五五六、二〇〇圓ノ內本年度ニ係ル分ヲ計上ス

第一目　奏任俸給　一、七〇〇　〇　一、七〇〇　〇

技師一人

第二目　判任俸給　九〇〇　七八〇　一二〇　〇

內譯		
廳費	五〇〇	
旅費	四〇〇	
雜給及雜費	三、七〇〇	
		〇
廳費		
	二〇、〇〇〇	
		〇
廳費		
旅費		
雜給及雜費	一〇六、四〇〇	
	一八、六〇〇	
		〇
廳費		
	一一〇、〇〇〇	
	四二、二〇〇	
		〇
廳費		
旅費		
	一、七〇〇	
		〇
廳費		
旅費		
	七八〇	
	一二〇	
		〇

技手一人月俸七五圓

第三目　事務費　四、六〇〇

内譯　二、八二〇

廳費　五〇〇　一、七八〇　○

旅費　四〇〇

雜給及雜費　三、七〇〇

第四目　建築費　一二五、〇〇〇

總額四七一、四〇〇圓ナリ

内譯　一〇六、四〇〇　一八、六〇〇　○

第五目　設備費　二〇、〇〇〇

總額六〇、〇〇〇圓ニシテ其ノ内譯ハ第九高等學校創立費設備費ニ同シ

二〇、〇〇〇　○

第十一項　第十三高等學校創立費　二五〇、〇〇〇

本費ハ本年度乃至大正十一年度ノ繼續費ニシテ總額九〇〇、〇〇〇圓ノ内本年度ニ係ル分ヲ計上ス

二五〇、〇〇〇　○

第一目　奏任俸給　一、七〇〇

一、七〇〇　○

技師一人

第二目　判任俸給　七八〇

七八〇　○

技手一人月俸六五圓

第三目　事務費　九、五二〇

内譯　九、五二〇　○

廳費　一、二〇〇

旅費　一、〇〇〇

雜給及雜費　七、三二〇

第四目　建築費　二三八、〇〇〇

學校創立費　第十三高等學校創立費

敎室及事務室	木造二階建	三五二坪	三七五〇〇	一三二、〇〇〇
同車寄	木造平家建	六	三〇〇〇〇	一、八〇〇
同附屬家	同上	三〇	一五〇〇〇	四、五〇〇
講堂	煉瓦造平家建	一四〇	六五〇〇〇	九一、〇〇〇
書庫	同上二階建	三〇	六〇〇〇〇	一八、〇〇〇

圖書閱覽室	木造平家建	六〇坪	二二〇、〇〇〇	一三、二〇〇
物理化學教室及實驗室	同上	二五〇	二四〇、〇〇〇	六〇、〇〇〇
同特別教室	同上	八〇	二八〇、〇〇〇	二二、四〇〇
動物博物教室及實驗室	同上	一五〇	二〇〇、〇〇〇	三〇、〇〇〇
同特別教室	同上	四〇	二八〇、〇〇〇	一一、二〇〇
製圖室及測量器具室	同上	一二〇	二〇〇、〇〇〇	二四、〇〇〇
硫化水素室	同上	一〇	二〇〇、〇〇〇	二、〇〇〇
生徒控所兼雨天體操場	同上	一二〇	一五〇、〇〇〇	一八、〇〇〇
柔劍道場竝銃器室	同上	一三〇	一八五、〇〇〇	二四、〇五〇
倉庫	煉瓦造二階建	三〇	六〇〇、〇〇〇	一八、〇〇〇
物置	木造平家建	五〇	一二〇、〇〇〇	六、〇〇〇
便所	同上	三六	二〇〇、〇〇〇	七、二〇〇
渡廊下	同上	一〇〇	一〇〇、〇〇〇	一〇、〇〇〇
門衞所	同上	一〇	二五、〇〇〇	二、五〇〇
表門		一箇所	三、五〇〇	
通用門		二	二、〇〇〇	
寄宿舍	木造二階建	六七五	二三〇、〇〇〇	一五五、二五〇
食堂、賄所、浴室、沸湯裝置共	同上平家建	二五〇	二〇〇、〇〇〇	五〇、〇〇〇

外ニ設備費一〇〇、〇〇〇圓ハ大正九年度乃至十一年度ニ於テ支出スルモノトス

第十二項　第十四高等學校創立費　一五〇、〇〇〇

本費ハ本年度乃至大正十一年度ノ繼續費ニシテ總額六九五、〇〇〇圓ノ内本年度ニ係ル分ヲ計上ス

第一目　奏任俸給			一、七〇〇	
技師一人				
第二目　判任俸給			七八〇	
技手一人月俸六五圓				
第三目　事務費			四、五二〇	
物置	同上	四〇	一二〇、〇〇〇	四、八〇〇
舍監室	同上	六〇	一三〇、〇〇〇	七、八〇〇
便所	同上	三〇	二〇〇、〇〇〇	六、〇〇〇
渡廊下	同上	八〇	八五、〇〇〇	六、八〇〇
給水、瓦斯、電燈裝置				二〇、〇〇〇
地平均排水等				一〇、〇〇〇

第四目　建築費　一四三、〇〇〇

總額五八六、〇〇〇圓ニシテ其ノ内譯左ノ如シ

内譯			
廳費			一、二〇〇
旅費			一、〇〇〇
雜給及雜費			一二、三一〇
		〇	一四三、〇〇〇
教室及事務室	木造二階建	三〇〇坪	三〇〇、〇〇〇
同附屬家	木造平家建	二〇	一五、〇〇〇
講堂	同上	一五〇	二八、〇〇〇
書庫	煉瓦造二階建	三〇	六〇、〇〇〇
圖書閱覽室	木造平家建	六〇	二〇、〇〇〇
物理化學教室及實驗室	同上	一五〇 二五〇	二八、〇〇〇 二〇、〇〇〇
硫化水素室	同上	五	一、〇〇〇
動物博物教室及實驗室標本室等	同上	一五〇	二〇、〇〇〇
製圖教室	同上	七〇	一八、〇〇〇
生徒控所兼雨天體操場	同上	一二〇	一五、〇〇〇
柔劍道場遊銃器室	同上	一三〇	一六、〇〇〇
			二〇、八〇〇

外ニ設備費八〇、〇〇〇圓ハ大正九年度乃至十一年度ニ於テ支出スルモノトス

第十三項　第十五高等學校創立費　一五〇、〇〇〇

本費ハ本年度乃至大正十一年度ノ繼續費ニシテ總額六九五、〇〇〇圓ノ内本年度ニ係ル分ヲ計上ス

第一目　奏任俸給　一、七〇〇

技師一人

物置	同上	八四	八、四〇〇
便所	同上	五六	一一、二〇〇
渡廊下	同上	一六〇	一三、六〇〇
門衞所	同上	一〇	一、五〇〇
門		三箇所	二、〇〇〇
寄宿舍	木造二階建	四八〇坪	一一〇、四〇〇
食堂賄所及浴室等	木造平家建	二〇五	四一、〇〇〇
舍監室	同上	四〇	五、二〇〇
給水、瓦斯、電燈裝置			二一、七〇〇
地平均、排水等			一〇、〇〇〇
周圍境界		一、八〇〇間	二一、六〇〇
		〇	一五〇、〇〇〇
		〇	一、七〇〇
		〇	一五〇、〇〇〇
		〇	一、七〇〇
		〇	〇

第二目 判任俸給	
技手一人月俸六五圓	七八〇
	〇
第三目 事務費	四、五二〇
	〇
第四目 建築費	一四三、〇〇〇
	〇
總額五八六、〇〇〇圓ニシテ其ノ內譯ハ第十四高等學校創立費建築費ニ同シ	
外ニ設備費八〇、〇〇〇圓ハ大正九年度乃至十一年度ニ於テ支出スルモノトス	
第十四項 藥學專門學校創立費	一七七、〇〇〇
	〇
本費ハ大正七年度乃至九年度ノ繼續費ニシテ總額四四二、〇〇〇圓ノ內本年度ニ係ル分ヲ計上ス	
第一目 奏任俸給	一、五〇〇
	〇
技師一人	

第二目 判任俸給	九〇〇
	〇
技手一人月俸七五圓	
第三目 事務費	四、六〇〇
	〇
內譯	
廳費	三、九〇〇
旅費	七〇〇
雜給及雜費	三、九〇〇
	〇
第四目 建築費	一三〇、〇〇〇
	〇
總額三五一、〇〇〇圓ナリ	
第五目 設備費	四〇、〇〇〇
	〇
總額七〇、〇〇〇圓ニシテ其ノ內譯左ノ如シ	
器具費	二五、〇〇〇
機械費	二九、五〇〇
圖書費	一二、〇〇〇
標本費	三、五〇〇

科目		八年度要求額	七年度豫算額	比較ノ差 増	比較ノ差 減
第三款	大學及學校圖書館臨時支出金	一、五八三、七八一 円	七一三、七九一 円	八六九、九九〇 円	○ 円

本款ハ各帝國大學及學校圖書館特別會計ノ歳入ニ受入ルヘキモノニシテ各目ノ區分ナシ
明治四十年法律第十九號帝國大學特別會計法及同年法律第二十三號學校及圖書館特別會計法參看

第一項	東京帝國大學支出金	四〇〇、〇〇〇	○	四〇〇、〇〇〇	○
第二項	東京帝國大學航空研究費支出金	二二六、六二八	二四〇、〇〇〇	○	一三、三七二
第三項	京都帝國大學支出金	二七〇、〇〇〇	○	二七〇、〇〇〇	○
第四項	東北帝國大學支出金	三六七、五七五	二一七、九七八	一四九、五九七	○
第五項	九州帝國大學支出金	二七二、七〇〇	一九九、四一四	七三、二八六	○
第六項	北海道帝國大學支出金	二五、〇〇〇	五、〇〇〇	二〇、〇〇〇	○
第七項	學校及圖書館支出金	二一、八七八	五一、三九九	○	二九、五二一

科目	八年度要求額	七年度豫算額	比較ノ差 増	比較ノ差 減
第四款　臨時調査費	二一、四二五円	二六、四二五円	○円	五、〇〇〇円
第一項　諸學校教科細目調査費	一、四二五	一、四二五	○	○
第一目　諸學校教科細目調査費	一、四二五	一、四二五	○	○
第一節　給	九〇〇	調査委員手當、雇員給及傭人料		
第二節　備品	一〇〇			
第三節　圖書及印刷	二〇〇			
第四節　消耗品	二〇〇			
第五節　雜費	二五			
第二項　實業教育調査費	二〇、〇〇〇	二〇、〇〇〇	○	○
第一目　圖書及印刷費	一、二〇〇	一、二〇〇	○	○
內譯				
圖書	六〇〇			
印刷	六〇〇			
第二目　內國旅費	二、〇〇〇	二、〇〇〇	○	○
第三目　外國旅費	三、五〇〇	三、五〇〇	○	○
第四目　諸給	一一、四〇〇	一一、四〇〇	○	○

科目	八年度要求額	七年度豫算額	比較ノ差
第五款　教育諮問委員會費	一五、〇〇〇円	一五、〇〇〇円	〇円
第一項　教育諮問委員會費	一五、〇〇〇	一五、〇〇〇	〇
第一目　廳費	四、五〇〇	四、五〇〇	〇
內譯			
備品	五〇〇	五〇〇	〇
圖書及印刷	三、〇〇〇	一五、〇〇〇	一五、〇〇〇円減
筆紙墨文具	四五〇	四五〇	〇
消耗品	三〇〇	三〇〇	〇
通信運搬費	二五〇	二五〇	〇
第二目　內國旅費	五〇〇	五〇〇	〇
第三目　諸給	八、九〇九	八、九〇九	〇
內譯			
委員長、委員、幹事 一人	六〇〇	六〇〇	〇
委員長、委員、幹事 一六	四、八〇〇	三〇〇、〇〇〇	三〇〇、〇〇〇減
調査囑託 二	一四〇〇	七〇〇〇〇	七〇〇〇〇減
書記 二	一、二〇〇	六〇〇〇〇	六〇〇〇〇減
雇員 三 月	五四〇	一五〇〇〇	一五〇〇〇減

科目	八年度要求額	七年度豫算額	比較ノ差
第五目　雜費	一、九〇〇	一、九〇〇	〇
第一節　飜譯料	一、五〇〇	一、五〇〇	〇
第二節　雜用費	四〇〇	四〇〇	〇
法隆寺壁畫保存調査費	五、〇〇〇	五、〇〇〇	〇
內譯			
囑託 七人	八、二〇〇	一、〇〇〇、〇〇〇	一、〇〇〇、〇〇〇減
囑託 六		二〇〇、〇〇〇	二〇〇、〇〇〇減
雇員 五 月	二、四〇〇	四〇〇、〇〇〇	四〇〇、〇〇〇減
雇員 三	五四〇	一五〇〇〇	一五〇〇〇減
傭人料	二六〇	一、九〇〇	〇

科目	八年度要求額	七年度豫算額	比較ノ差
第四目 雜費	一、〇九二		
傭人料	二一九		
慰勞金	一五〇		
內譯			
一、〇九二	〇		
一、〇九二	〇		
飜譯及謄寫料	六五〇		
被服費	一六		
雜用費	四二五		

科目	八年度要求額	七年度豫算額	比較ノ差
第六款 臨時教員養成費	二六、五〇四円	一二、八八四円	一三、六二〇円 増
第一項 臨時教員養成所費	一二、八八四	一二、八八四	〇 減

明治三十五年勅令第百號臨時教員養成所官制參看

科目	八年度要求額	七年度豫算額	比較ノ差
第一目 奏任俸給	三、二八〇	三、二八〇	〇
第一節 教授	二人 三、二八〇	平均年俸一、六四〇圓	〇
第二目 判任俸給	四六〇	四六〇	〇
第一節 書記	一人 四六〇		
第三目 廳費	一、六九五	一、六九五	〇
第一節 備品	八一一		
第二節 消耗品	八一一		
第三節 通信運搬費	七三		
第四目 內國旅費	二二四	二二四	〇
第五目 學生費	五、五七二	五、五七二	〇
第六目 雜給及雜費	一、六五三	一、六五三	〇
第一節 諸給	一、一七九		
囑託手當	二人月 三〇〇〇		七二〇
內譯			

科目	八年度要求額	七年度豫算額	比較ノ差 増	比較ノ差 減
第七款　臨時外國留學生費	六七、二〇〇円	三四、六〇〇円	三二、六〇〇円	
第一項　臨時外國留學生費	六七、二〇〇	三四、六〇〇	三二、六〇〇	
第一目　外國留學生費	六七、二〇〇	三四、六〇〇	三二、六〇〇	
第一節　學資	四九、二〇〇			
內譯				
通常學資	二〇人	一、八〇〇	三六、〇〇〇	
增額學資	二〇	三六〇	七、二〇〇	
轉學巡歷學資	二〇	三〇〇	六、〇〇〇	
第二節　旅費	一六、〇〇〇			
內譯				
歸朝旅費	一〇人	八〇〇	八、〇〇〇	
派遣旅費	一〇	八〇〇	八、〇〇〇	
第三節　支度料	二、〇〇〇			
	十人但一人二〇〇圓			

第二節　雜費				
第二項　學生給費	一三、六二〇	一三、六二〇	○	
第一目　學資	一三、六二〇	一三、六二〇	○	
內譯				
大學學生	八人 月	二〇〇〇	一、九二〇	
農業、工業、商業教員養成所生徒	六五	一五〇〇	一一、七〇〇	
雇員	一 日	一二〇〇	一四四	
小使	二 日	〇三〇〇	二一九	
慰勞金		四七四	九六	

科目		八年度要求額	七年度豫算額	比較ノ差 増	比較ノ差 減
第八款	臨時維新史料編纂事務局費	四五、五三九円	四三、七三九円	一、八〇〇円	○円
第一項	俸給	一七、四〇〇	一七、四〇〇	○	○
第一目	勅任俸給	三、七〇〇	三、七〇〇	○	○
第一節	局長 一人	三、七〇〇	三、七〇〇	○	○
第二目	奏任俸給	七、三二〇	七、三二〇	○	○
第一節	史料編纂官 六人	七、三二〇	平均年俸一、二二〇圓		
第三目	判任俸給	六、三八〇	六、三八〇	○	○
第一節	史料編纂官補 六人	三、四八〇	平均年額五八〇圓		
第二節	書記 五	二、九〇〇	平均年額五八〇圓		
第二項	事務費	二八、一三九	二六、三三九	一、八〇〇	○
第一目	備品費	四五〇	四五〇	○	○
第一節	器具	二五〇			
第二節	雜機械	五〇			
第三節	雜品	一五〇			

明治四十四年勅令第百四十五號維新史料編纂會官制參看

第二目	圖書及印刷費			四、六〇〇	
第一節	圖書			四、六〇〇	
第二節	印刷			三、五〇〇	
第三節	製本			一、〇〇〇	
第三目	筆紙墨文具			一〇〇	
第一節	用紙			五五〇	
第二節	諸帳簿			四〇〇	
第三節	筆墨印肉類			五〇	
第四節	硯小道具類			五〇	
第四目	消耗品			一、三〇〇	
第一節	薪炭油類			一、〇〇〇	
第二節	雜用品			三〇〇	
第五目	通信運搬費			三四〇	
第一節	郵便電信料			二〇〇	
第二節	電話料			六六	
第三節	運搬費			七四	
第六目	各所修繕			三〇〇	
第七目	內國旅費			三、〇〇〇	

第八目	給與			七、八〇〇	
第一節	委員手當	八人平均年額七五〇圓		六、〇〇〇	
第二節	囑託手當	內譯		一、五〇〇	
		調查囑託	一人 一二月 三〇〇 五〇〇		
第三節	慰勞金			三〇〇	
第九目	雇員給	八人平均月俸二〇圓		六、四三五	
		內譯		四、六三五	
		寫字生	一〇人 二三日 一五〇〇 五〇〇		五、九九七 五
		給仕	二 一五〇		一〇九 五
		小使	三 三〇〇		三二八 五
第十目	傭人料			一、八〇〇	
		內譯			
		給仕被服	二 一〇〇〇〇		二〇
		小使被服	三 六〇〇〇		一八
第十一目	被服費			三八	
第十二目	雜費			一、四〇六	

科目	八年度要求額	七年度豫算額	比較ノ差 増	比較ノ差 減
第一節 謄寫料	六五二			
第二節 賄費	二一九			
第三節 家屋其他借料	二五〇			
第四節 諸謝金	一五〇			
第五節 舟車馬類傭賃	三五			
第六節 給水料	一〇〇			

科目				
第九款 縣債利子補給	五、五九二円	八、三八七円	〇円	二、七九五円
第一項 教育費借入金利子補給	五、五九二	八、三八七	〇	二、七九五

本費ハ明治四十四年度ヨリ大正九年度ニ渉リ支出スヘキモノニシテ本年度年割額ヲ計上ス

第一目 埼玉縣借入金利子補給	三、〇〇四	四、五〇六	〇	一、五〇二
第二目 宮城縣借入金利子補給	二、五八八	三、八八一	〇	一、二九三

科目	八年度要求額	七年度豫算額	比較ノ差 増	比較ノ差 減
第十款 古社寺特別保護建造物及國寶臺帳調製費	一〇、〇〇〇円	一〇、〇〇〇円	〇円	〇円
第一項 古社寺特別保護建造物及國寶臺帳調製費	一〇、〇〇〇	一〇、〇〇〇	〇	〇
第一目 寫眞及製圖費	四、一〇〇	四、一〇〇	〇	〇
第一節 諸給與	八〇〇	八〇〇	〇	〇
第二節 製圖用品	五〇〇	五〇〇	〇	〇
第三節 寫眞及製圖買上代	二、八〇〇	二、八〇〇	〇	〇
第二目 內國旅費	三、〇〇〇	三、〇〇〇	〇	〇
第三目 雇員給	二、五二〇	二、五二〇	〇	〇
六人平均月俸三五圓				
第四目 雜費	三八〇	三八〇	〇	〇
第一節 備品	五〇			
第二節 消耗品	一五〇			
第三節 通信運搬費	五〇			
第四節 謄寫料	三〇			
第五節 雜用費	一〇〇			

東京帝國大學特別會計

	臨時部合計	三、六〇六、八二一	二、九九六、八五〇	〇
	文部省所管合計	二四、二六六、二八四	四、〇二四、六八二	〇
	二八、二九〇、九六六			

大正八年度文部省所管東京帝國大學歳入歳出豫定計算書各目明細書

歳入經常部

科目	八年度豫定額	七年度豫算額	比較ノ差 増	比較ノ差 減
第一款 東京帝國大學	三、一八九、九八三円	二、九五一、五六〇円	二三八、四二三円	〇円
第一項 政府支出金受入	一、六七七、三二〇	一、五六〇、〇〇〇	一一七、三二〇	〇
第一目 政府支出金受入	一、六七七、三二〇	一、五六〇、〇〇〇	一一七、三二〇	〇

帝國大學特別會計法ニ依リ一般會計ヨリ受入ルルモノナリ

第二項 航空研究費支出金受入	一一七、九六九	一一四、二六九	三、七〇〇	〇
第一目 航空研究費支出金受入	一一七、九六九	一一四、二六九	三、七〇〇	〇

航空研究ニ要スル經常費支辨ノ爲一般會計ヨリ受入ルルモノナリ

第三項 農業教員養成費支出金受入	一一、三五三	一一、三五三	〇	〇
第一目 農業教員養成費支出金受入	一一、三五三	一一、三五三	〇	〇

農業教員養成所經費支辨ノ爲一般會計ヨリ受入ルルモノナリ

第四項 醫師試驗用患者費交付金受入	一三、〇〇〇	一三、〇〇〇	〇	〇

第一目	醫師試驗用患者費交付金受入		
	醫師試驗用患者費支辨ノ爲一般會計ヨリ受入ルルモノナリ		
第五項	諸收入	一、三七〇、三四一	一、二五二、九三八
第一目	諸收入	一、三七〇、三四一	一、二五二、九三八
第一節	攻究料		一一七、四〇三
第二節	授業料	二二二、〇八〇	一一七、四〇三
	內譯		
	本科		二〇一、六二〇
	選科		八、五〇〇
	農學部實科		一一、九六〇
	大學院學生攻究料	七、五二五	一、二五二、九三八
	內譯		一一七、四〇三
第三節	講習及聽講料	九四九〇	一、二五二、九三八
	內譯		一一七、四〇三
	各種講習料	八、八四〇	
	聽講料	五〇〇	
	臨海實習料	一五〇	
第四節	檢定料	二、六八五	
	選科及農學部實科入學試驗檢定料		
第五節	入學料	六、八六〇	
第六節	利益金	八三九七	
	內譯		
	公債利子	三四六	
	預金利子	八〇五一	
第七節	土地家屋貸下料	一、三〇一	
	內譯		
	土地貸下料	六二五	
	家屋貸下料	六七六	
第八節	寄宿料	一、五〇〇	
第九節	患者收入	五四三、六〇五	
	內譯		
	入院料	二六七、四九一	
	手術料	五六、三八九	
	外來患者治療料	一〇、五〇四	
	同上藥價	六八、七五四	
	同上雜品代	八七、三二三	
	看護婦貸料	五三、一四四	
第十節	演習林收入	三五八、〇一七	
	內譯		
	產物拂下代	一一四、五九八	
	製品拂下代	二四〇、三九三	
	土地貸下料	三、〇二六	
第十一節	痘苗血清類及豫防液代	一五四、三一二	
	內譯		
	痘苗代	二七、二一三	

血清類代	一二八、三七九
豫防液代	八、七二一
編暦手數料	
內譯	
出版圖書賣却代	一一、三二四
出版圖書配送代	一七二
內譯	
物品拂下代	一一、六〇七
農學部生產物及畜類拂下代其他患畜治療料	四五九四
植物園觀覽券拂下代及物品貸料	七、二〇七
實驗用品料	三、一五〇
細菌血清檢查料	二、〇六八
奬學費ヨリ繰入	六、八五〇
返納金	二、三九七
醫院產婆講習生檢定料	二〇〇

第十二節　編暦收入　五、〇〇〇

第十三節　史料編纂物收入　一一、四九六

出版圖書賣却代

出版圖書配送代

內譯

第十四節　雜收入　三八、〇七三

內譯

歳入臨時部

科目	八年度豫定額	七年度豫算額	比較ノ差（増）	比較ノ差（減）
第一款　臨時政府支出金受入	六二六、六二八円	二四〇、〇〇〇円	三八六、六二八円	〇円
第一項　航空研究費支出金受入	二二六、六二八	二四〇、〇〇〇	一三、三七二	
第一目　政府支出金受入	二二六、六二八	二四〇、〇〇〇	一三、三七二	
航空研究ニ要スル臨時費（航空研究所費）支辨ノ爲一般會計ヨリ受入ルルモノナリ				
第二項　工學部擴張費支出金受入	四〇〇、〇〇〇	〇	四〇〇、〇〇〇	〇
第一目　政府支出金受入	四〇〇、〇〇〇	〇	四〇〇、〇〇〇	〇
工學部擴張ニ要スル臨時費支辨ノ爲一般會計ヨリ受入ルルモノナリ				
第二款　維持資金繰入	二〇三、九七七	五七、〇〇〇	一四六、九七七	〇
第一項　維持資金繰入	二〇三、九七七	五七、〇〇〇	一四六、九七七	〇
第一目　維持資金繰入	二〇三、九七七	五七、〇〇〇	一四六、九七七	〇
歳出ノ財源ニ充當スル爲維持資金ヨリ繰入ルルモノナリ				
臨時部合計	八三〇、六〇五	二九七、〇〇〇	五三三、六〇五	〇

歳出經常部

科目	八年度豫定額	七年度豫算額	比較ノ差 増	比較ノ差 減
歳入合計	四、〇二〇、五八八	三、二四八、五六〇	七七二、〇二八	〇
第一款　東京帝國大學	二、八三〇、六七〇円	二、五四〇、二七四円	二九〇、三九六円	〇円
第一項　人件費	一、五八八、五五九	一、三八八、〇六一	二〇〇、四九八	〇
第一目　俸給	九一八、三五〇	七五七、二三〇	一六一、一二〇	〇
第一節　總長	一人　六、〇〇〇	一人　六、〇〇〇		
第二節　教授	一七六　三六四、〇〇〇	一七六　三六四、〇〇〇		
第三節　講座給	二〇八講座　一七六、八〇〇	一七六講座　一四六、二〇〇	三〇、六〇〇	
第四節　書記官	三人　六、〇〇〇	三人　六、〇〇〇		
第五節　學生監	二　四、〇〇〇	二　四、〇〇〇		
第六節　助教授	八九　一一五、七〇〇	八九　一一五、七〇〇		
第七節　史料編纂官	五　六、一〇〇	五　六、一〇〇		
第八節　司書官	一　一、八〇〇	一　一、八〇〇		
第九節　事務官	一　一、八〇〇	一　一、八〇〇		

内譯

（増員六人）	一七六人	平均年俸二、〇〇〇	三五二、〇〇〇
補職俸	一五	平均年額六〇〇、〇〇〇	九、〇〇〇
加俸	六	平均年額五〇〇、〇〇〇	三、〇〇〇

平均年額八五〇圓但九講座增設

平均年俸二、〇〇〇圓

平均年俸二、〇〇〇圓

平均年額本俸九〇〇圓職務俸四〇〇圓但增員八人

平均年俸一、二二〇圓

| | | |

第四節 傭人料	三二三、六八六	內譯			
巡視（取締）	二人	〇	七二三餘	五二八	
巡視	二	〇	五〇〇	三六五	
巡視	三九	〇	四五〇	六、四〇五	七五
寫字生	五	〇	五〇〇	九一二	五
寫字生	二九	〇	三五〇	三、七〇四	七五
給仕	二	〇	一八〇	一三一	四
圖書出納手	六	〇	一八〇	三九四	二
職工	六一	〇	六〇〇	一三、三五九	
小使	一四四	〇	三二〇	一六、八一九	二
定夫	三五	〇	三〇〇	三、八三二	五
火夫	二八	〇	五〇〇	五、一一〇	
園丁	二七	〇	四〇〇	三、九四二	
農夫	一〇	〇	三五〇	一、二七七	五
臨時傭人	三一、七八八	三五			
醫院傭人	五八、九五四	七五			
分院傭人	五、三四四	六五			
演習林傭人	一四六、〇五四	五			

第五節 慰勞金	三、〇〇〇				
第六目 學生費	七、二二〇	四、八二〇	二、四〇〇	〇	
第一節 給費	七、二二〇	內譯			
學資	一二人	三〇〇〇	四、三二〇		
學資	一〇	二〇〇〇	二、四〇〇		
大學院學生學術研究旅費	五〇〇				
第七目 傭外國人諸給	八五、八九四	九二、九七〇	〇	七、〇七六	
第一節 俸給	五六、四〇四	內譯			
		二人	六七五〇〇〇	一六、二〇〇	
		（三箇月十六日） 一	六七五〇〇〇	二、三七四	
		（五箇月） 一	六七五〇〇〇	三、三七五	
		（五箇月八日） 一	六七五〇〇〇	三、五五五	
		一	六二五〇〇〇	七、五〇〇	
		一	六〇〇〇〇〇	七、二〇〇	
		一	五五〇〇〇〇	六、六〇〇	
		一	四〇〇〇〇〇	四、八〇〇	
		一	三〇〇〇〇〇	三、六〇〇	

第二節 手當	二二、九六五	內譯	一	一〇〇〇〇〇	一、二〇〇
第三節 旅費	六、五二五	內譯	授業囑託	一〇人	一、七〇〇〇〇〇	一七、〇〇〇
			歐文校正囑託	八	一〇〇〇〇〇	八〇〇
			宿料補助	五月	七〇〇〇〇	四、二〇〇
			宿料補助（三箇月十六日）	一	七〇〇〇〇	二四六
			宿料補助（五箇月）	一	七〇〇〇〇	三五〇
			宿料補助（五箇月八日）	一	七〇〇〇〇	三六九
			來航旅費	四人	九七五〇〇〇	三、九〇〇
			歸國旅費	二	九七五〇〇〇	一、九五〇
			歸國旅費	一		六七五
第八目 教官外國派遣費	二一、〇〇〇			三五、〇〇〇	〇	一四、〇〇〇
學術視察ノ爲教官三人歐米派遣諸費一人七、〇〇〇圓						
第二項 物件費	一、二四二、一一一			一、一五二、二一三	八九、八九八	〇
第一目 廳費	九五四、五五九			八七九、九六三	七四、五九六	〇
第一節 備品	二七四、六七一	內譯	器具			六二、四六一

第二節 印刷及製本	五一、七二〇	內譯	機械		一〇八、七五〇
			圖書		七九、六〇五
			標本		一六、九七一
			帳簿		八六九
			雜品		六、〇一五
第三節 消耗品	二二五、三二二	內譯	印刷		三四、六九一
			製本		五、〇二七
			史料編纂用印刷製本		一二、〇〇二
			用紙		一〇、六〇六
			筆墨印肉類		二、四七六
			薪炭油類		一九七、一四六
			雜用品		五、〇八九
			給水料		一〇、〇〇五
第四節 實驗費	三三六、八四〇	內譯	藥品		一八二、七五五
			材料及雜品		一五四、〇八五

第五節　通信運搬費

六〇、三〇二　内譯

郵便電信料　三、七二〇

電話料　三、一三六

運搬費　五三、四四六

第六節　寄宿舍費

四、五五九　内譯

備品　八八三

消耗品　三、六七六

第七節　式日儀式費

一、一四五　内譯

巡視被服　六四　二〇〇〇〇　一二八〇

給仕及圖書出納手被服　一〇　一五〇〇　一五〇

小使、定夫、雇工手、運手被服　三六二　六〇〇〇　二、一七二

園丁被服　二七　七〇〇〇　一八九

看護婦講習生及雜使婦被服　二、三二五　枚　一五〇〇　三、四八七

第二目　修繕費

五二、七〇九　内譯

一三、〇〇〇　〇

三九、七〇九　〇

五　五　〇　〇

二　二　〇　〇

一三二、一一四　〇　六、一一九

第三目　賠償及訴訟費

第四目　諸收入過誤納下戻

第五目　雜支出

一二五、九九五　内譯

一〇、九八〇　内譯

第一節　被服費

一〇〇、七四六　内譯

看護婦及講習生帽子　二、七九四　個　〇〇八〇　二二三

產婆講習生被服　六〇　枚　一五〇〇　九〇

同上帽子　一〇〇　個　〇〇八〇　八

手術衣　一、二三二　枚　一五〇〇　一、八四八

患者衣　一五五　六〇〇〇　九三〇

牧着　四〇　二〇〇〇　八〇

洗濯　延　一三、〇四六　〇〇四〇　五二一

第二節　賄費

一〇〇、七四六　内譯

宿直賄料　一三、八六九　八

臨時賄料　九九六　八五

來賓賄料　四〇〇

私費患者賄料　人日　五　〇五三〇　九六七　二五

二四　〇四三〇　三、七六六　八

一〇〇　〇三八〇　一三、八七〇

學用患者賄料　五四一　〇三〇〇　五九、二三九　五

滋養品　延　一五二、七一六　度　〇〇五〇　七、六三五　八

第三節　雜費

一四、二六九　内譯

廣告料　二、九八七

家屋其他借料	一、五四五			
舟車馬類傭賃	一、六四三			
演習費	二〇〇			
保險料	四、四〇〇			
不潔物燒却代	一、八四八			
演習林內小學校維持費補助	八〇〇			
北海道貸下土地公課	八四六			

第六目 血清類及痘苗調製配送費	一〇八、八四一	一〇〇、四二〇	八、四二一	〇

本費ハ傳染病研究所動物費飼養料其ノ他廳費ニ屬スル諸般ノ費用ヲ包含ス

第一節 血清類調製費	六六、八四二			
第二節 痘苗調製費	二四、二七〇			
第三節 包裝及配送費	一七、七二九			
第二款 航空研究費	一一七、九六九	一一四、二六九	三、七〇〇	〇
第一項 人件費	四八、四三〇	四四、七三〇	三、七〇〇	〇
第一目 俸給	三二、七五〇	二九、〇五〇	三、七〇〇	〇

第一節 教授	五人	一〇、六〇〇	內譯	
			五人 平均年俸 二、〇〇〇	一〇、〇〇〇
			補職俸 一	六〇〇
第二節 講座給	講座 五	四、二五〇	平均年額八五〇圓	
第三節 助教授	五人	六、五〇〇	平均年額本俸九〇〇圓職務俸四〇〇圓	
第四節 助手	二三	九、六六〇	平均年額四二〇圓	
第五節 書記	三	一、七四〇	平均年額五八〇圓	
第二目 旅費		五、五〇〇	五、五〇〇	〇
第一節 內國旅費		一、〇〇〇		
第二節 外國旅費		四、五〇〇		
第三目 給與		一〇、一八〇	一〇、一八〇	〇
第一節 手當及謝金		一、三五〇	內譯	
			囑託 一人	六〇〇
			臨時手當及謝金	七五〇
第二節 寫字及校正料		五〇		
第三節 雇員給		二、五八〇	內譯	
			雇員 三人 月 三〇	一、〇八〇
			雇員 五 二五	一、五〇〇

第四節・傭人料　六、二〇〇　内譯

第一目　廳費　六九、五三九

第一節　備品　二九、三〇〇　内譯

器具	三、五〇〇	六九、五三九	〇
機械	二四、七五〇	六七、九七〇	〇
圖書	一、〇〇〇	六九、五三九	〇
標本	五〇	六七、九七〇	〇

第二節　印刷及製本　九一〇　内譯

印刷	八〇〇	六七、九七〇	〇
製本	一一〇	六七、九七〇	〇

第三節　消耗品　一〇、一〇〇　内譯

用紙	一二〇	巡視	二人日　〇四五〇　三二八五
筆墨印肉類	八〇	小使	五　〇三二〇　五八四
薪炭油類	八、〇〇〇	職工	二四　〇六〇〇　五、二五六
雜用品	一、〇〇〇	臨時傭人	三一五

第四節　實驗費　二六、五九〇　内譯

藥品	四、〇九〇	巡視被服	二　一五〇〇〇　三〇
材料及雜品	二二、五〇〇	小使被服	五　六〇〇〇　三〇

第五節　通信運搬費　一、〇七〇　内譯

郵便電信料	五〇〇	内譯	
電話料	一六〇	修繕費	三〇〇　〇　〇
運搬費	四一〇	雜支出	一、二六九　〇　〇

第一節　被服費　六〇　内譯

第二節　賄費　二四四　内譯

宿直賄料　二三四

東京帝國大學　歲出

第三節 雜費				
第三款 豫備金	九六五			
帝國大學特別會計法ニ依リ豫算ス				
第一項 第一豫備金	五三、〇〇〇	五三、〇〇〇	○	○
第二項 第二豫備金	四〇、〇〇〇	九〇、〇〇〇	○	五〇、〇〇〇
經常部合計	三、〇四一、六三九	二、七九七、五四三	二四四、〇九六	○
臨時晴料	一〇			
內譯				
廣告料	七〇			
飛行場借料	六〇			
舟車馬類傭賃	四七五			
保險料	三六〇			
九三、〇〇〇	一四三、〇〇〇	○	五〇、〇〇〇	

歲出臨時部

科目	八年度豫定額	七年度豫算額	比較ノ差 増	比較ノ差 減
第一款 營繕費	七一六、九七六円	一六一、一二二円	五五四、八五四円	○円
第一項 事務費	二三、〇〇〇	二〇、〇〇〇	三、〇〇〇	○
第一目 奏任俸給	二、五〇〇	二、二〇〇	三〇〇	○
技師一人				
第二目 判任俸給	一、八〇〇	一、八〇〇	○	○
技手二人各月俸七五圓				
第三目 事務費	一八、七〇〇	一六、〇〇〇	二、七〇〇	○
內譯				
廳費	一、〇〇〇			
旅費	九〇〇			
雜給及雜費	一六、八〇〇			
第二項 理學部東京天文臺改築費	五五、三六五	五、〇〇〇	五〇、三六五	○

本費ハ大正三年度乃至九年度ノ繼續費ニシテ總額二一五、八二〇圓ノ内本年度ニ係ル分ヲ計上ス

第一目　建築費　五五、三六五

總額二〇五、三六七圓ナリ

第三項　農學部獸醫學教室及圖書館改築費　三三、六五五

本費ハ大正三年度乃至九年度ノ繼續費ニシテ既定總額二二七、四三二圓ナルモ更ニ六年度ニ於テ事業繰延ノ爲不用ニ歸シタル金額三七、〇九一圓ヲ追加シ本年度以降既定年割額ヲ改定セリ

第一目　建築費　三三、六五五

總額二四七、一二三圓ナリ

第四項　圖書館書庫增築費　三〇、九二四

本費ハ大正五年度乃至本年度ノ繼續費ニシテ總額六二、九二四圓ノ内本年度年割額二〇、九二四圓ニ六年度ニ於テ事業繰延ノ爲不用ニ歸シタル金額一〇、〇〇〇圓ヲ追加計上ス

第一目　建築費　三〇、九二四

既定總額五九、八二四圓ナリ

第五項　工學部擴張費　四〇〇、〇〇〇

本費ハ本年度乃至大正十一年度ノ繼續費ニシテ總額一、五〇〇、〇〇〇圓ノ内本年度ニ係ル分ヲ計上ス

第一目　事務費　一七、〇〇〇

内譯

廳費		九〇〇
旅費		一〇〇
雜給及雜費		一六、〇〇〇

第二目　建築費　三三三、〇〇〇

講堂竝機械造兵學教室及實驗室	鐵筋コンクリート造三階建 六四六坪	九六九、〇〇〇
船舶實驗室移築	木造平家建 一一八	一一、八〇〇
電氣工學實驗室	同上 八五	一七、〇〇〇
鐵冶金實驗室增築	木造平家建 一〇七	二六、七五〇
煖房瓦斯給水等		一六五、九二六

第三目　設備費　五〇、〇〇〇

總額二五〇、〇〇〇圓ニシテ其ノ内譯左ノ如シ

總額一、一九〇、四七六圓ニシテ其ノ内譯左ノ如シ

第六項　醫學部附屬醫院病室新營費

本費ハ建築費ノミニシテ本年度乃至大正十二年度ノ繼續費トシ總額五〇〇、〇〇〇圓ノ內本年度ニ係ル分ヲ計上ス

第一目　建築費					一〇〇、〇〇〇
	器具				二〇、〇〇〇
	機械				二三〇、〇〇〇
	內譯				
	耳鼻咽喉科及整形外科病室	鐵筋コンクリート造二階建	五〇〇坪	九〇〇、〇〇〇	四五〇、〇〇〇
	給水、瓦斯、電燈、排水				五〇、〇〇〇
	計				一〇〇、〇〇〇
第二目　醫學部附屬醫院治療室新營					三四、九五〇
	內譯				
	給水、瓦斯、電燈、排水				三四、九五〇
	計				三四、九五〇
第七項　新營費					七一、〇三二
第一目　醫學部法醫學動物室新營					四、八〇〇
	內譯				
	動物室	木造平家建	一八坪	二五〇、〇〇〇	四、五〇〇
	給水、瓦斯、電燈、排水				三〇〇
	計				四、八〇〇
	物理的治療室	木造平家建	五六坪	二五〇、〇〇〇	一四、〇〇〇
	外科手術室	同上	三九	三〇〇、〇〇〇	一一、七〇〇
	給水、瓦斯、電燈、排水				九、二五〇
	計				一、〇〇〇
第三目　理學部附屬植物園外圍改築					一、〇〇〇
	內譯				
	外圍改築	コンクリート造	二五間	四〇、〇〇〇	一、〇〇〇
	計				一、〇〇〇
第四目　農學部井戶新設					一〇、〇四二
	內譯				
	堀井戶		二箇所	三六五、〇〇〇	七三〇
	井戶側		二	四〇六、〇〇〇	八一二
	水揚喞筒		二三、〇〇〇、〇〇〇		四、〇〇〇
	鐵管及覆				三、〇〇〇
	タンク				一、五〇〇
	計				一〇、〇四二
第五目　農學部附屬演習林官舍新營竝苗圃地買收					一八、五四〇
	內譯				
	演習林本部官舍	木造平家建	二三坪五	八〇、〇〇〇	一、八八〇
	板塀		一五間	四〇〇〇	六〇
	計				一八、五四〇

第六目 各所新營	一、七〇〇	井戸	一箇所	四八	
		朝鮮江原道演習林官舍	木造平家建	一七坪五	六〇〇〇〇	一、〇五〇
		同上附屬家	同上	二五	三〇〇〇〇	七五
		朝鮮全羅南道演習林廳舍	同上	四五五	九五〇〇〇	四、三二二五
		同上附屬家	同上	一五	五〇〇〇〇	七五〇
		井戸	一箇所	一〇〇		
		門	二	一五〇		
		土塀	二二〇間	二五〇〇	五五〇	
		官舍	木造平家建	二九坪	九〇〇〇〇	二、六一〇
		門	一箇所	六〇		
		井戸	一	六〇		
		但新營材料ハ演習林木材ヲ使用スルモノトス				
		朝鮮江原道演習林用地購入	六町	一四〇〇〇〇	八四〇	
		朝鮮全羅南道演習林用地購入	五七〇	一〇五〇〇	五、九八五	
		內譯				
		外圍改築			九〇〇	
		會計課增築			八〇〇	

前年度各目	〇	一二一、〇六二	〇	一二一、〇六二	
第八項 修繕費	三、〇〇〇	二一、〇六〇	〇	一八、〇六〇	
第一目 醫學部附屬醫院建物修繕	三、〇〇〇	〇	三、〇〇〇	〇	
內譯					
壁及ペンキ塗其他模樣替修繕				三、〇〇〇	
前年度各目	〇	二一、〇六〇	〇	二一、〇六〇	
第二款 航空研究所創設費	二二六、六二八	二四〇、〇〇〇	〇	一三、三七二	
第一項 航空研究所創設費	二二六、六二八	二四〇、〇〇〇	〇	一三、三七二	

本費ハ大正七年度及本年度ノ繼續費ニシテ既定總額二九四、〇六八圓ノ內本年度年割額五四、六二八圓ニ一七二、〇〇〇圓ヲ追加計上セリ

第一目 事務費	四、一五九	九、〇〇〇	〇	四、八四一	
內譯					
廳費				四〇〇	
旅費				二〇〇	

第二目 建築費				三、五五九
	既定年割額三七、二三五圓ニ三二、一七一圓ヲ追加計上セリ追加額内譯左ノ如シ			
	雜給及雜費		六九、四〇六	一七一、〇〇〇
				一〇一、五九四
				〇
第三目 設備費				一五三、〇六三
	既定年割額一四、八四三圓ニ一三八、二二〇圓ヲ追加計上セリ追加額内譯左ノ如シ			
	風洞室附屬家	木造平家建	五九坪	二〇〇〇〇〇
	材料倉庫	鐵筋コンクリート造平家建	一〇	四二〇〇〇
	材料試驗室	同上	二四	四二〇〇〇
	給水、電燈、瓦斯等			二、九九一
	地盛			三、〇〇〇
				六〇〇〇
第三款 設備費				二〇〇〇〇
	器具			七、〇〇〇
	機械			一二六、二二〇
	圖書			五、〇〇〇
				二九、〇五〇
				九、〇五〇

第一項 設備費				二〇、〇〇〇
	各學部ニ於テ臨時設備ヲ要スルモノアルニ依リ豫算ス			
第一目 器具費				六、〇〇〇
第二目 機械費				一〇、〇〇〇
第三目 圖書費				三、〇〇〇
第四目 標本費				一、〇〇〇
				二九、〇五〇
				九、〇五〇
第四款 臨時支出金				一五、三四五
第一項 農學部臨時授業費				一九、八四五
第一目 諸給與				一、七七九
	內譯			
	學術實地指導旅費			三〇〇
	授業補助手當	人月	二	四〇〇〇
	雇員		一	二五〇〇
	定夫	日	二	〇三〇〇
				一、七七九
				〇
第二目 器具機械費				三、二二一
				三、二二一
				〇

第三目 實驗費							
	內譯						
	器具	一、〇〇〇					
	機械	一一、一一一					
		五、〇〇〇	〇				
第二項 史料整備費		三、三四五	〇				
第一目 史料整備費		三、三四五	〇				
	內譯						
	藥品	三、〇〇〇					
	材料及雜品	二、〇〇〇					
		五、〇〇〇	〇				
	內譯						
	內國旅費	七五〇					
	囑託	一、〇〇〇	二人				
	雇員	三〇〇	一月	二五、〇〇〇			
	寫字生	一、〇九五	六日	〇五〇〇			
	備品	二〇					
	消耗品	一五〇					
	通信運搬費	三〇					

第三項 秩父演習林道路改修費補助		二、〇〇〇	〇				
第一目 秩父演習林道路改修費補助		二、〇〇〇	〇				
發掘室扶私研究費		五、〇〇〇	〇				
農科大學北海道演習林內小學校建築費補助		一、五〇〇	〇				
臨時部合計		九七八、九四九	四五一、〇一七	五二七、九三二	〇		
歲出合計		四、〇二〇、五八八	三、二四八、五六〇	七七二、〇二八	〇		

大正八年度文部省所管東京帝國大學資金部歳入歳出豫定計算書各目明細書

資金部歳入

科目	八年度豫定額	七年度豫算額	比較ノ差 増	比較ノ差 減
第一款　維持資金収入	三六、〇〇〇円	三六、〇〇〇円	〇円	〇円
第一項　前年度歳入殘餘繰入	三六、〇〇〇	三六、〇〇〇	〇	〇
第一目　前年度歳入殘餘繰入	三六、〇〇〇	三六、〇〇〇	〇	〇
歳入殘餘ノ繰入アル見込ナルニ依リ豫算ス				
第二款　特別資金収入	二〇〇、〇〇〇	二〇〇、五〇〇	〇	五〇〇
第一項　特別資金寄付金	二〇〇、〇〇〇	二〇〇、〇〇〇	〇	〇
第一目　奨學資金寄付金	二〇〇、〇〇〇	二〇〇、〇〇〇	〇	〇
奨學資金ノ寄付アル見込ナルニ依リ豫算ス				
特別資金利子	〇	五〇〇	〇	五〇〇
歳入合計	二三六、〇〇〇	二三六、五〇〇	〇	五〇〇

資金部歳出

科目	八年度豫定額	七年度豫算額	比較ノ差 増	比較ノ差 減
第一款 維持資金支出	二五三、九七七 円	五七、〇〇〇 円	一九六、九七七 円	○ 円
第一項 歳入臨時部繰入	二〇三、九七七	五七、〇〇〇	一四六、九七七	○
第一目 歳入臨時部繰入	二〇三、九七七	五七、〇〇〇	一四六、九七七	○
歳出ノ財源ニ充當スル爲支出スルノ必要アルニ依リ豫算ス				
第二項 財産購入代	五〇、〇〇〇	○	五〇、〇〇〇	○
第一目 公債證書	五〇、〇〇〇	○	五〇、〇〇〇	○
公債證書ヲ購入スル爲豫算ス				
第二款 特別資金支出	二〇〇、〇〇〇	二〇〇、五〇〇	○	五〇〇
第一項 奬學費	二〇〇、〇〇〇	二〇〇、五〇〇	○	五〇〇
第一目 奬學費	二〇〇、〇〇〇	二〇〇、五〇〇	○	五〇〇
帝國大學特別會計法ニ基キ總長ニ經理ヲ委任スル爲支出スルニ依リ豫算ス				
歳出合計	四五三、九七七	二五七、五〇〇	一九六、四七七	○

京都帝國大學特別會計

大正八年度文部省所管京都帝國大學歲入歲出豫定計算書各目明細書

歲入經常部

科目	八年度豫定額	七年度豫算額	比較ノ差 増	比較ノ差 減
第一款　京都帝國大學	一、五二八、六二五円	一、四一一、五二二円	一一七、一〇三円	〇円
第一項　政府支出金受入	一、〇三五、一〇〇	九七〇、〇〇〇	六五、一〇〇	〇
第一目　政府支出金受入	一、〇三五、一〇〇	九七〇、〇〇〇	六五、一〇〇	〇

帝國大學特別會計法ニ依リ一般會計ヨリ受入ルルモノナリ

第二項　諸収入	四九三、五二五	四四一、五二二	五二、〇〇三	〇
第一目　諸収入	四九三、五二五	四四一、五二二	五二、〇〇三	〇
第一節　研究料	二、五五〇			
大學院學生研究料				二、三〇〇
醫學部研究科學生研究料				二五〇
内譯				
本科				七七、七二〇
選科				六、六九五
第二節　授業料	八四四一五			
内譯				
本科				七七、七二〇
選科				六、六九五
第三節　講習及聽講料	四、一〇〇			

第四節　檢定料	九八〇
第五節　入學料	本科及選科入學試驗檢定料
	二、七九〇
第六節　利益金	七、八七〇　預金利子
第七節　寄宿料	三、二三四
第八節　土地家屋貸下料	五七七
	內譯
	土地貸下料　三八四
	家屋貸下料　一九三
第九節　患者收入	三一八、一七三
	內譯
	入院料　一四八、五五五
	手術料　七四、二二八
	入院患者特種藥價　三三〇
	外來患者藥價　九一、一〇八
	外來患者雜品代　二、一五〇
	診斷書及治療意見書料　一、六〇二
第十節　雜收入	六八、八三六
	內譯
	不用品拂下代　一四、七〇一
	森林收入　四五、六〇〇
	委託學生攻究料　四六五
	產婆養成科生徒授業料　五八五
	同上入學檢定料　六〇
	奬學費ヨリ繰入　七、二五五
	辨償及違約金　一四〇
	雜收　三〇

歳入臨時部

科目	八年度豫定額	七年度豫算額	比較ノ差 増	比較ノ差 減
第一款　臨時政府支出金受入	二七〇、〇〇〇円	〇円	二七〇、〇〇〇円	
第一項　工學部及理學部擴張費支出金受入	二七〇、〇〇〇	〇	二七〇、〇〇〇	
第一目　政府支出金受入	二七〇、〇〇〇	〇	二七〇、〇〇〇	

工學部及理學部擴張ニ要スル臨時費支辨ノ爲一般會計ヨリ受入ルルモノナリ

第二款　維持資金繰入	一〇一、七四一	一二五、一八五	〇	二三、四四四
第一項　維持資金繰入	一〇一、七四一	一二五、一八五	〇	二三、四四四
第一目　維持資金繰入	一〇一、七四一	一二五、一八五	〇	二三、四四四

歳出ノ財源ニ充當スル爲維持資金ヨリ繰入ルルモノナリ

第三款　用途指定寄付金	五〇、〇〇〇	一〇、〇〇〇	四〇、〇〇〇	〇
第一項　用途指定寄付金	一〇、〇〇〇	〇	一〇、〇〇〇	〇
第一目　奨學費寄付	一〇、〇〇〇	〇	一〇、〇〇〇	〇

奨學費ノ寄付アルニ依リ豫算ス

第二項	前年度支出殘金繰入			四〇、〇〇〇		
第一目	前年度支出殘金繰入			四〇、〇〇〇	一〇、〇〇〇	三〇、〇〇〇
	前年度奬學費寄付支出殘金ノ繰入アルニ依リ豫算ス					
臨時部合計				四二一、七四一	一三五、一八五	二八六、五五六
歳入合計				一、九五〇、三六六	一、五四六、七〇七	四〇三、六五九

歳出經常部

科目		八年度豫定額	七年度豫算額	比較ノ差 増	比較ノ差 減
第一款	京都帝國大學	一、三七七、七二八円	一、二一〇、八〇九円	一六六、九一九円	
第一項	人件費	七五三、七六九	六三一、八七一	一二一、八九八	
第一目	俸給	五四五、一二三	四二九、八一〇	一一五、四一三	
第一節	總長	一人 六、〇〇〇	一人 六、〇〇〇		
第二節	教授	一一五 二三一、四三三	一一五 二三一、四三三		
			（増員七人）（内一八箇月一人三箇月）	一一五人 平均年俸 二、〇〇〇	二二七、八三三
			補職俸	六 平均年額 六〇〇	三、六〇〇
第三節	講座給	一三四講座 一一〇、八五四	内譯		
			（増設四講座）（内一講座八箇月一講座三箇月）	一二九 平均年額 八五〇	一〇八、七二九
			（増設二講座）	五 平均年額 四二五	二、一二五
第四節	學生監	一人 二、〇〇〇			
第五節	助教授	五七 七三、六六六	平均年額本俸九〇〇圓職務俸四〇〇圓但増員六人内一人八箇月		
第六節	司書官	一 一、八〇〇			
第七節	醫院藥局長	一 一、八〇〇			
第八節	事務官	二 三、六〇〇	平均年俸一、八〇〇圓		

第九節 講師給	八七人	四八、六三〇	平均年額五五八圓餘			
第十節 助手	九九	四一、三〇〇	平均年額四二〇圓但增員八人內二人八箇月			
第十一節 司書	六	三、四八〇	平均年額五八〇圓			
第十二節 藥劑手	五	二、一〇〇	平均年額四二〇圓			
第十三節 技手	五	二、五八〇	內譯			
				三人	平均年額 五八〇〇〇	一、七四〇
			(增員)	二	平均年額 四二〇〇〇	八四〇
第十四節 書記	二六	一五、〇八〇	平均年額五八〇圓但增員二人			
第十五節 看護婦長	三	九〇〇	平均年額三〇〇圓			
第二目 退官及死亡賜金		二一五		二一五	〇	〇
第一節 退官賜金		一二五				
第二節 死亡賜金		九〇				
第三目 死傷手當及官吏療治料		六		六	〇	〇
第一節 死傷手當		二				
第二節 官吏療治料		四				
第四目 旅費		二〇、八五六		一九、一五六	一、七〇〇	〇
第一節 內國旅費		一四、三五六				
第二節 外國旅費		六、五〇〇				

第五目 給與		一四〇、七八九		一三〇、三八四	一〇、四〇五	〇
第一節 手當及謝金		三五、八七五	內譯			
			教務囑託	一人 一月	一八〇〇〇 一七〇〇〇	四二〇
			醫員囑託	一	三〇〇〇〇	三六〇
			化學特別研究囑託	六年	六〇〇〇〇〇	三、六〇〇
			技術囑託	四月	三〇〇〇〇 二五〇〇〇	二、六四〇
				一		二〇〇
			副手	六月	三〇〇〇〇 二五〇〇〇	四、九八〇
			醫員介補	一 九	二五〇〇〇 一五〇〇〇	一、九二〇
			調劑手	一四	三〇〇〇〇	五、〇四〇
			各種講習科竝講演會講師及補助囑託手當			五、三〇〇
			產婆養成科講師囑託手當			一二〇
			小兒科患者學齡兒童授業擔當手當			一〇〇
			大學紀要編纂囑託手當			一、〇〇〇
			森林經營囑託手當			六、五〇〇
			解剖體祭祀料	一〇〇體 二七五	一〇〇〇〇 五〇〇〇	二、三七五
			臨時手當及謝金			一、三二〇
第二節 寫字及校正料		二八三				

第三節 雇員給	四〇、五八八	內譯					
		雇員	一八人 八二五	月	三三五 一八〇〇〇	〇〇〇 〇〇〇	二五、八一二
		看護手	五	日	〇	五〇〇	九一二 五
		看護婦	一二七		〇	三〇〇	一三、八六四
第四節 傭人料	六三、四三九	內譯					
		巡視	四四人	日	〇	四〇〇	六、四二四
		給仕	一五 一〇		〇 〇	一六〇 一五〇	一、四二三 五
		圖書出納手	五		〇	二〇〇	三六五
		寫字生	四 一		〇 〇	七〇〇 四〇〇	一、一六八
		小使	九六		〇	三五〇	一二、二六四
		定夫	二三		〇	三五〇	二、九三八 二五
		定婦	二 六		〇 〇	三五〇 三〇〇	九一二 五
		看護婦見習	一一五		〇	一五〇	六、二九六 二五
		受付	一〇		〇	三〇〇	一、〇九五
		交換手	五		〇	三〇〇	五四七 五
		火夫	七		〇	五〇〇	一、二七七 五
		職工	五二		〇	八〇〇	一五、一八四
		整骨及標本製造職工	一	月	一二	五〇〇	一五〇

第五節 慰勞金	六〇四	按摩手	一	日	〇	五〇〇	一八二 五
第六目 學生費	四、六八〇	洗濯夫	七		〇	四〇〇	一、〇二二
第一節 給費	四、六八〇	雜仕婦	三三		〇	二五〇	三、〇一一 二五
		臨時傭人					九、一七七 七五
第七目 教官外國派遣費	四二、〇〇〇	內譯					
		學資	五人 一二		三〇 二〇	〇〇〇 〇〇〇	四、六八〇
						〇	七、〇〇〇
學術視察ノ爲教官六人歐米派遣諸費一人七、〇〇〇圓							
第二項 物件費	六二三、九五九						
第一目 廳費	四九三、八九五						
第一節 備品	一一五、八〇〇	內譯					
		器具					一九、〇一一
		機械					四六、七六四
		圖書					三六、八三九
		標本					八、四六一

第二節 印刷及製本		二一、七六〇
	帳簿	四六一
	雜品	四、二六四
	內譯	
	印刷	一八、九四三
	製本	二、八一七
第三節 消耗品		一五七、一六三
	內譯	
	用紙	六、七三三
	筆墨印肉類	一、三五八
	薪炭油類	一二七、一〇二
	瓦斯及電氣料	一七、六二四
	雜用品	四、三四六
第四節 實驗費		一八二、四五一
	內譯	
	藥品	一一六、二〇一
	材料及雜品	六六、二五〇
第五節 通信運搬費		八、〇二〇
	內譯	
	郵便電信料	一、六九二
	電話料	二、七一九
	運搬費	三、六〇九
第六節 寄宿舍費		三、五〇一
	內譯	
	備品	七八二
	消耗品	二、七一九
第七節 式日儀式費		二〇〇
第八節 森林經營費		五、〇〇〇
第二目 修繕費		二〇、〇〇〇
		二〇、〇〇〇
第三目 賠償及訴訟費		五
		五
第四目 諸收入過誤納下戻		六
		六
第五目 雜支出		一一〇、〇五三
		九七、二五三
第一節 被服費		四、七四二
	內譯	
	巡視被服	四四
	給仕及圖書出納手被服	一五
	小使、定夫、定婦及火夫被服	一三二
	交換手被服	五
	手術衣	四〇九
	患者衣	一八〇
	看護婦及雜仕婦被服	二七五
	產婆養成科生徒被服	三八

第二節 賄費	九二、五九七	備付被服	四〇七			
		內譯				
		宿直賄料	四、九五四 七八			
		徹夜賄料	五四六 八六			
		試食料	一二七 七五			
		私費患者賄料	一六 人	〇	六三〇	三、六七九 二〇
			四二	〇	四三〇	六、五九一 九〇
			二七五	〇	二八〇	二八、一〇五
		學用患者賄料	二二六	〇	二〇〇	一六、四九八
		患者滋養品	五三九	〇	〇六〇	一一、八〇四 一〇
		看護婦賄料	三 二四二	〇	二六〇 二一〇	一八、八三四
		產婆養成科生徒賄料	一九	〇	二一〇	一、四五六 三五
第三節 接待費	三〇〇					
第四節 雜費	一二、四一四	內譯				
		廣告料	三一二			
		家屋其他借料	一〇			
		舟車馬類傭賃	三〇一 九五			
		給水料	一、五八七			

		解剖體祭費	三〇〇		
		保險料	七、〇〇〇		
		諸手數料	六〇五		
		掃除料	二、二九八 九〇		
第二款 豫備金	三八、〇〇〇	六三、〇〇〇	〇	二五、〇〇〇	

帝國大學特別會計法ニ依リ豫算ス

第一項 第一豫備金	三、〇〇〇	三、〇〇〇	〇	〇	
第二項 第二豫備金	三五、〇〇〇	六〇、〇〇〇	〇	二五、〇〇〇	
經常部合計	一、四一五、七二八	一、二七三、八〇九	一四一、九一九	〇	

歳出臨時部

科目	八年度豫定額	七年度豫算額	比較ノ差 増	比較ノ差 減
第一款　營繕費	四三四、六三六円	一六九、〇五四円	二六五、五八二円	〇円
第一項　醫學部小兒科學教室火災復舊費	八、一〇八	二二、〇〇〇	〇	一三、八九二

本費ハ大正六年度乃至八年度ノ繼續費ニシテ總額一七〇、一二七圓ノ内本年度ニ係ル分ヲ計上ス

第一目　設備費	八、一〇八	一二、〇〇〇	〇	三、八九二

總額三二、一〇八圓ナリ

前年度第一目乃至第四目

	〇	一〇、〇〇〇	〇	一〇、〇〇〇
第二項　理學部生物學教室新營費	六〇、〇〇〇	五五、〇〇〇	五、〇〇〇	〇

本費ハ大正六年度乃至九年度ノ繼續費ニシテ總額二〇〇、〇〇〇圓ノ内本年度ニ係ル分ヲ計上ス

第一目　奏任俸給	九一七	九一七	〇	〇

技師一人年俸二、二〇〇圓ノ五箇月分

第二目　判任俸給		
技手一人月俸五五圓ノ八箇月分	四四〇	
第三目　事務費	五二〇	〇
第四目　建築費	二、三四六	八〇
總額一四三、〇〇〇圓ナリ		
第五目　設備費	二、六三七	二九一
內譯		
廳費	二六〇	
旅費	一一五	
雜給及雜費	一、九七一	
	四六、二九七	四、六二九
	五〇、九二六	〇
	一〇、〇〇〇	〇
	一〇、〇〇〇	一〇、〇〇〇
第三項　工學部電氣工學教室增築費		
本費ハ大正七年度及八年度ノ繼續費ニシテ總額四五、五六〇圓ニシテ其ノ內譯左ノ如シ		
器具機械費	一五、五六〇	
圖書費	二〇、〇〇〇	
標本費	一〇、〇〇〇	
	二七、〇二四	一二、〇二四
	一五、〇〇〇	〇

本費ハ大正七年度及八年度ノ繼續費ニシテ總額四二、〇二四圓ノ內本年度ニ係ル分ヲ計上ス

第一目　奏任俸給		
技師一人年俸二、二〇〇圓ノ一箇月分	一八四	
第二目　判任俸給	一八四	〇
技手一人月俸五五圓ノ八箇月分		
第三目　事務費	一、一九六	
內譯		
廳費	六〇	
旅費	六〇	
雜給及雜費	一、〇七六	
	五八六	六一〇
	四四〇	〇
第四目　建築費	二四、〇〇四	
總額三七、七九四圓ナリ		
第五目　設備費	一三、七九〇	一〇、二一四
內譯		
器具費	一、二〇〇	〇
	一、二〇〇	〇
第四項　理學部化學教室增築費	三四、七五五	
本費ハ大正七年度及八年度ノ繼續費ニシテ總額五四、七五五圓ノ內本年度ニ係ル分ヲ計上ス		
器具費	二〇、〇〇〇	一四、七五五
		〇

第一目	奏任俸給	五五〇
	技師一人年俸二、二〇〇圓ノ三箇月分	三六七
第二目	判任俸給	一八三
	技手一人月俸六五圓ノ四箇月分	
第三目	事務費	二六〇
		二六〇
		〇
第四目	建築費	二〇七七
	總額四七、〇五〇圓ナリ	一、一九二
	內譯	八八六
	廳費	一〇〇
	旅費	一〇〇
	雜給及雜費	一、八七七
		二八、八六八
		一八、一八二
		一〇、六八六
第五目	設備費	三、〇〇〇
	內譯	三、〇〇〇
	器具機械費	三、〇〇〇
		一五〇、〇〇〇
		一五〇、〇〇〇
第五項	工學部擴張費	
		一五〇、〇〇〇

本費ハ本年度乃至大正十一年度ノ繼續費ニシテ總額五五〇、〇〇〇圓ノ內本年度ニ係ル分ヲ計上ス

第一目	奏任俸給	五五〇
	技師一人年俸二、二〇〇圓ノ三箇月分	
第二目	判任俸給	一四一五
	技手三人但內一人月俸六五圓ノ一箇年分一人同上三箇月分一人月俸五五圓ノ八箇月分	
第三目	事務費	五、一七五
		內譯
		廳費 五〇〇
		旅費 三〇〇
		雜給及雜費 四、三七五
		五、一七五
第四目	建築費	一四二、八六〇
	總額三九二、一九一圓ニシテ其ノ內譯左ノ如シ	
	本館 建築學教室新營 煉瓦造二階建 二一九坪六八 六五〇〇〇	二〇九、五二四
		一四二、七九二
		一四二、八六〇

外ニ設備費一三八、二〇〇圓ハ大正九年度乃至十一年度ニ於テ支出スルモノトス

第六項	理學部地質鑛物學教室新營費					一二〇、〇〇〇	一二〇、〇〇〇

本費ハ本年度及大正九年度ノ繼續費ニシテ總額二八一、二七一圓ノ內本年度ニ係ル分ヲ計上ス

第一目	判任俸給					七八〇	七八〇
	技手一人月俸六五圓						
第二目	事務費					四、九三四	四、九三四
	內譯						
	廳費					五〇〇	
	旅費					二〇〇	
	雜給及雜費					四、二三四	
第三目	建築費					一一四、二八六	一一四、二八六
	教室	煉瓦造二階建	二〇〇坪	六五〇〇〇	一三〇、〇〇〇		
	附屬家	木造平家建	三五	二〇〇〇〇	七、〇〇〇		

總額二〇一、二一一圓ニシテ其ノ內譯左ノ如シ

	附屬家	木造平家建	六坪	二五〇〇〇	一、五〇〇		
	便所	同上	五	一五〇〇〇	七五〇		
	煖房裝置				二三、〇〇〇		
	煖房汽罐煙突及汽罐室				三〇、〇〇〇		
	給水、電燈裝置				一一、四八二		
	機械工學教室增築				八五、五二四		
	製圖室增築	木造平家建	一二〇坪	一六〇〇〇	一九、二〇〇		
	圖書室新設	煉瓦造平家建	五〇	三〇〇〇〇	一五、〇〇〇		
	實驗室增築	煉瓦造二階建	七〇	四〇〇〇〇	二八、〇〇〇		
	在來教室模樣替				六〇〇		
	給水、瓦斯、電燈、煖房裝置				一四、五〇〇		
	煖房用煙突改築				八、二二四		
	電氣工學教室增築				九七、一四三		
	教室	煉瓦造二階建繼	二〇七坪 三七五	二三〇〇〇	四七、六九六		
	製圖室增築	木造平家建	四〇	二〇〇〇〇	八、〇〇〇		
	在來教室模樣替		一五二 二五	四〇〇〇〇	六、〇九〇		
	煖房裝置				二八、八二七		
	給水、瓦斯、電燈裝置				六、五三〇		

外ニ設備費七〇、〇〇〇圓ハ大正九年度ニ於テ支出スルモノトス

第七項 新營費		三四、七四九	
第一目 判任俸給		五七、〇五四	○
技手一人月俸六五圓ノ五箇月分		三二五	二二、三〇五
		六六〇	○
			三三五
第二目 事務費		七四一	
		一、七四八	○
			一、〇〇七
第三目 演習林事務所附屬家新營	内譯		
	朝鮮演習林附屬家 木造平家建 三〇坪	七、二〇〇	○
			七、二〇〇
	樺太演習林附屬家 同上 三〇	○	○
第四目 電話線改修		二四、〇〇三	
	内譯		
	機械費	○	○
		八、七四六	
	給水、瓦斯、電燈、煖房裝置		六四、二一一

	材料費		一一、〇五七
第五目 醫院死體室新營		二、四八〇	
	工事費		三、八〇〇
	電話室改修		四〇〇
		二、四八〇	
	内譯		
	死體室 木造平家建 一六坪	一二〇〇〇〇	一、九二〇
	給水、電燈裝置		一六〇
	器具設備費		四〇〇
		○	五四、六四六
前年度第一目及第四目乃至第十三目			○
			五四、六四六
第二款 設備費		四五、〇七二	
第一項 工學部中央實驗所設備費		五、〇〇〇	
		三〇、〇〇〇	
			二五、〇〇〇
		八二、七一四	○
			三七、六四二
本費ハ機械ノ設備ニ屬シ大正五年度乃至九年度ノ繼續費ニシテ總額一三〇、〇〇〇圓ノ内本年度ニ係ル分ヲ計上ス			
第一目 機械費		五、〇〇〇	
		三〇、〇〇〇	○
			二五、〇〇〇
第二項 設備費		四〇、〇七二	
		四八、一一四	○
			八、〇四二

本費ハ各學部及醫院ニ於テ臨時設備ヲ要スルモノアルニ依リ豫算ス

第一目	機械費	二五、三二六	一七、三七七	七、九四九	〇
第二目	圖書費	一三、七九六	二六、六八七	〇	一二、八九一
第三目	標本費	九五〇	九五〇	〇	〇
	器具費	三、一〇〇	三、一〇〇	〇	〇
	發電所設備費	〇	四、六〇〇	〇	四、六〇〇

第三款	臨時支出金	四、九三〇	一一、一三〇	〇	六、二〇〇
第一項	史料謄寫費	一、四三〇	一、四三〇	〇	〇
第一目	史料謄寫費	一、四三〇	一、四三〇	〇	〇

本費ハ文學部ニ於テ古文書謄寫ノ必要アルニ依リ豫算ス

第二項	外國法制調査費	三、〇〇〇	三、〇〇〇	〇	〇
第一目	外國法制調査費	三、〇〇〇	三、〇〇〇	〇	〇

本費ハ法學部ニ於テ外國法制調査ノ必要アルニ依リ豫算ス

第三項	法律經濟研究費	五〇〇	五〇〇	〇	〇
第一目	法律經濟研究費	五〇〇	五〇〇	〇	〇

本費ハ法學部ニ於テ法律經濟研究上ノ必要アルニ依リ豫算ス

	圖書整理費	〇	二、二〇〇	〇	二、二〇〇
	歐文圖書目錄調製費	〇	三、〇〇〇	〇	三、〇〇〇
	日蝕觀測費	〇	一、〇〇〇	〇	一、〇〇〇
第四款	用途指定費	五〇、〇〇〇	四〇、〇〇〇	〇	一〇、〇〇〇
第一項	用途指定費	五〇、〇〇〇	四〇、〇〇〇	〇	一〇、〇〇〇
第一目	理學部化學研究室新營	二六、五〇〇	二六、五〇〇	〇	〇

内譯

物理化學研究室	煉瓦造平家建	四〇坪 五	三〇〇、〇〇〇	一二、一五〇	
地下室	煉瓦造	三〇	一五〇、〇〇〇	四、五〇〇	
空壕	同上	一〇	九〇、〇〇〇	九〇〇	

京都帝國大學　歲出

第二目	奬學費	二、四三〇				
	帝國大學特別會計法ニ基キ總長ニ經理ヲ委任スル爲支出スルニ依リ豫算ス					
	氣象學特別研究所新營					
	燧房裝置	二、四三〇				
	給水、瓦斯、電燈裝置	二、八二〇				
	事務費	二、二〇〇				
	器具機械費	一、五〇〇				
臨時部合計		五三四、六三八	二七二、八九八	二六一、七四〇		
歲出合計		一、九五〇、三六六	一、五四六、七〇七	四〇三、六五九		

大正八年度文部省所管京都帝國大學資金部歲入歲出豫定計算書各目明細書

資金部歲入

科目	八年度豫定額	七年度豫算額	比較ノ差 増	比較ノ差 減
第一款　維持資金收入	二八、〇〇〇円	二八、〇〇〇円		○円
第一項　前年度歲入殘餘繰入	二八、〇〇〇	二八、〇〇〇	○	○
第一目　前年度歲入殘餘繰入	二八、〇〇〇	二八、〇〇〇	○	○
歲入殘餘ノ繰入アル見込ナルニ依リ豫算ス				
第二款　特別資金收入	二七、三六二	一〇、二五六	一七、一〇六	○
第一項　特別資金利子	一一二	二五六	○	一四四
特別資金ニ屬スル利子ノ收入アルニ依リ豫算ス				
第一目　行啓恩賜金利子	二三	二二	一	○
第二目　奬學資金利子	八九	二三四	○	一四五
第二項　特別資金寄付金	二七、二五〇	一〇、〇〇〇	一七、二五〇	○
第一目　奬學資金寄付金	二七、二五〇	一〇、〇〇〇	一七、二五〇	○

奬學資金ノ寄付アル見込ナルニ依リ豫算ス

歳入合計	五五、三六二	三八、二五六	一七、一〇六	○

資金部歳出

科目	八年度豫定額	七年度豫算額	比較ノ差 増	比較ノ差 減
第一款　維持資金支出	一〇一、七四一円	一二五、一八五円	○円	二三、四四四円
第一項　歳入臨時部繰入	一〇一、七四一	一二五、一八五	○	二三、四四四
第一目　歳入臨時部繰入	一〇一、七四一	一二五、一八五	○	二三、四四四
歳出ノ財源ニ充當スル爲支出スルノ必要アルニ依リ豫算ス				
第二款　特別資金支出	九五、一二九	一八、四八二	七六、六四七	○
第一項　奬學費	九五、一二九	一八、四八二	七六、六四七	○
第一目　奬學費	九五、一二九	一八、四八二	七六、六四七	○
帝國大學特別會計法ニ基キ總長ニ經理ヲ委任スル爲支出スルニ依リ豫算ス				
歳出合計	一九六、八七〇	一四三、六六七	五三、二〇三	○

東北帝國大學特別會計