

議 會 郡會ノ開會日數及議決件數

郡名	定員	直接國稅參圓以上ヲ納ムル者		被選舉權ヲ有スル者	
		選舉權ヲ有スル者	被選舉權ヲ有スル者	選舉權ヲ有スル者	被選舉權ヲ有スル者
南 安	256	3,116	952	2,564	602
北 安	256	3,064	815	1,957	1,006
更 級	256	3,621	3,879	3,843	1,003
地 科	256	2,101	1,386	1,674	974
上 井	256	2,328	657	2,555	2,595
下 井	256	3,389	889	2,553	3,218
水 内	256	7,933	2,093	5,653	2,804
水 内	256	2,008	256	1,517	1,190
計	414	68,119	20,685	50,982	62,900

第二九三 郡會ノ開會日數及議決件數 三十七年

郡名	開會日數	出席總員		開會日數	
		出席總員	議決件數	出席總員	議決件數
南 佐	5	139	18	1	2
北 佐	5	81	16	1	2
小 縣	5	274	18	1	2
上 那	5	113	7	1	2
下 那	5	113	7	1	2
東 那	5	113	7	1	2
南 那	5	113	7	1	2
計	10	2,900	235	22	38

第二九四 市町村會議員

三十七年十二月三十一日現在

郡市名	會數	士族		平民		選舉權ヲ有スル者	
		士族	平民	士族	平民	選舉權ヲ有スル者	被選舉權ヲ有スル者
南 佐	23	258	261	29	6,538	7,853	1,111
北 佐	28	337	338	139	7,714	14,111	1,768
小 縣	35	446	453	155	13,966	24,111	3,316
上 那	24	287	315	530	11,238	11,768	1,768
下 那	42	391	400	182	13,334	13,316	1,768
東 那	16	183	184	96	5,051	5,147	1,768
南 安	15	170	170	8	1,675	1,704	1,768
北 安	17	202	205	21	5,939	5,947	1,768
更 級	29	334	336	121	6,660	6,681	1,768
地 科	17	158	210	798	4,406	5,204	1,768
計	233	2,267	2,313	1,100	39,400	42,200	5,204

議 會 市町村會議員

三六一

議 會 市 町 村 會 議 員

郡 市 名	上 高 井	下 高 井	上 水 內	下 水 內	長 野 市	合 計	族 別		選 舉 權 有 スル 者	
							士 族	平 民	士 族	平 民
卅 三 年	二 五	二 〇	三 三	一 〇	一	三 九 四	一 三 七	一 八 七	一 九 二	五 〇 三 三
卅 四 年	一 五	一 〇	三 三	一 〇	一	三 九 九	一 三 七	一 八 七	一 九 二	五 〇 三 三
卅 五 年	一 五	一 〇	三 三	一 〇	一	三 九 五	一 三 七	一 八 七	一 九 二	五 〇 三 三
卅 六 年	一 五	一 〇	三 三	一 〇	一	三 九 四	一 三 七	一 八 七	一 九 二	五 〇 三 三
合 計	一 〇	一 〇	一 〇	一 〇	一	一 四 一	一 四 一	一 四 一	一 四 一	一 四 一

摘 要

市町村基本財産 (卅七年度末現在)	現 金	一 二 七、九 四 三 _円
公債及株券價格	八 八、八 六 三	
其他價格	二、九 〇 三、八 五 一	
郵 便 貯 金 (卅六年度末現在)	人 員	八 六、三 〇 九 _人
金	高	五 七 六、九 六 七 _円
銀 行 貯 金 (卅七年度末現在)	人 員	九 八、一 〇 三 _人
金	高	一、〇 一 〇、六 二 六 _円

財產及貯蓄

第二九五 市町村基本財產

廿七年度末現在

郡市名	財產有之市町村數	土地價格	建物價格	穀物價格	諸公債証書價格		諸株券價格		現金	其他諸物品價格	合計
					價格	冊數	價格	冊數			
南佐久	一九	八五三八〇・六五〇	一五二八四〇〇	六三・〇〇〇	九二九・三五〇	三八〇・〇〇〇	五、〇八六・五六八	四、四二〇・〇〇〇	一七三・七七九・九九八		一七三、七七九、九九八
北佐久	二五	三〇、二一九・九三四	一三五、三三二・〇〇五	二、四〇七・七八〇	一、〇一五・〇〇〇	一、二二〇・〇〇〇	八、三二八・七五一	四、九〇〇・〇〇〇	一八三、四一七・五八〇		一八三、四一七、五八〇
小縣	三五	一〇七、六八〇・七二三	二九六、二二三・一八〇	四、三〇九・二八五	八、八八八・八三〇	三、三三八・六四九	一〇、〇二二・四三一	一〇、〇二二・四三一	四三、〇四三・〇八八		四三、〇四三、〇八八
諏訪	二四	七五、五〇〇・二七八	一一四、五九六・八五三		六、九九五・〇〇〇	一一、八〇〇・〇〇〇	一一、三五九・七〇六		二〇、九六三・一八三		二〇、九六三、一八三
上那	三二	一五〇、〇二二・六六六	一六五、五七二・八八六	四、八二二・七五〇	六、四八三・七五〇	一、五四〇・〇〇〇	一七、九九六・九一四		一、七七三・四七三		一、七七三、四七三
下那	四〇	二五八、八四一・一八三	五、四七四・一八〇	四、二七三・七二七	一一、〇七七・九五〇	二、九七〇・〇〇〇	五、五三三・三三二		一、七三三・四七三		一、七三三、四七三
西筑摩	一六	四〇、四二二・五八六	七六、四一三・〇九三		四、八四五・五〇〇	一、八一〇・〇〇〇	一一、三三九・九一一		四、八四七・七三三		四、八四七、七三三
東筑摩	三八	八五、〇〇八・四四〇	一六六、五四三・〇三七	六、七五〇・〇〇〇	六、五七四・五〇〇	八〇二・〇〇〇	八、九六五・六四六		二、七〇〇・〇〇〇		二、七〇〇、〇〇〇
南安	一三	一六、九五五・九九〇	三〇、〇〇〇		一、六二二・一〇〇	五、八〇〇・〇〇〇	四、八四九・一九三		二、七〇〇・〇〇〇		二、七〇〇、〇〇〇
北安	一七	四三、二二〇・四二六	一〇五、三八四・六六九	二、九四〇・八〇〇	六、七九五・〇〇〇	二、九四〇・〇〇〇	四、五三九・〇九四		二、〇四〇・〇〇〇		二、〇四〇、〇〇〇
更級	二八	八三、二九八・八三六	一四一、五四九・六三六		一、三三四・五八〇	一一、九二二・〇〇〇	六、八六七・八七七		二、三八六・〇〇〇		二、三八六、〇〇〇
埴科	一七	五七、八六八・四六七	七、七二七・四九六		三、三三八・五〇〇	二、〇〇〇・〇〇〇	七、九八二・九三四		一、四九三・三三二		一、四九三、三三二
上高井	一五	三〇、三二七・一四〇	九、五八〇・八二六		七、四七九・〇〇〇	七、〇〇〇・〇〇〇	四、五九〇・八四六		一、五四九・九三九		一、五四九、九三九
下高井	二〇	二四、六四三・〇五二	一〇、三〇九・九二〇		四、五七八・〇〇〇	一、七〇〇・〇〇〇	三、九三二・九三五		一、三七九・五〇七		一、三七九、五〇七
上水内	三三	三〇、九〇二・八〇八	一六、二二〇・七八四		四、三五四・九五〇	三、六九四・五四〇	六、七六〇・一六六		六、七六〇・一六六		六、七六〇、一六六
下水内	一〇	八、九四八・二〇〇	三、九二二・三六九		一、六三九・〇〇〇	六、八〇〇・〇〇〇	八、七九二・二二八		六、七六〇・一六六		六、七六〇、一六六
長野市	一	七、六五〇・〇〇〇	三、七〇〇・〇〇〇		八、八八六・三二〇	二、六八七・七八九	一一、二七九・四三三		二、九八三・七七七		二、九八三、七七七
總計	三八一	九八六、五九五・五六九	一、七七二、五〇六・三八九	一九、四九三・四五二	三三、二七六・六二〇	三三、九〇八・五四〇	一四一、二六〇・八三二		一八八、〇八三・一〇〇		一八八、〇八三、一〇〇
廿六年度	三三三	一、〇〇三、二二〇・五〇三	一、七〇四、七〇九・六六六	二五、四三三・八〇六	三三、二七六・六二〇	三三、九〇八・五四〇	一四一、二六〇・八三二		一八八、〇八三・一〇〇		一八八、〇八三、一〇〇

財產及貯蓄

市町村基本財產

財產及貯蓄 基本財産市町村別

郡市名	財産有スル市町村數	土地價格	建物價格	穀物價格	諸公債證書價格	諸株券價格	現金	其他諸物品價格	合計
卅三年度	三三八	八七〇、七三三、〇六〇	八三三、二六六、〇六六	八三三、二六六、〇六六	二九四、八八六、二八二	一七、四七四、〇九一	九六、七三九、六〇七	一、八九三、八七四、二七二	三、〇〇〇、〇〇〇
卅四年度	三五七	九一〇、五八三、九九〇	一、一六三、六三三、六六三	一、一六三、六三三、六六三	三二五、四九三、三三二	一九、〇九二、六〇一	一〇七、二四七、二四四	一、五九七、四一、六七二	三、〇〇〇、〇〇〇
卅五年度	三五四	七五四、七〇一、三三三	一、一三二、七〇六、六七二	一、一三二、七〇六、六七二	三二五、八四九、九一八	一九、〇九二、六〇一	一〇七、二四七、二四四	一、五九七、四一、六七二	三、〇〇〇、〇〇〇

第二九六

基本財産市町村別

他村ト共有ノ分

三十七年度末現在

郡市町村名	基本財産額	郡市町村名	基本財産額	郡市町村名	基本財産額
川上村	一四五、〇〇〇	本牧村	二四八、〇〇〇	富士山村	四九一、〇〇〇
小海村	五〇、〇〇〇	芦田村	三、〇〇〇	計	四三〇、四三三、〇八八
南相木村	七四三、〇〇〇	横鳥村	二〇、四九〇、〇〇〇	川岸村	一、六〇九、二一〇
北相木村	四〇六、〇七五	三都和村	四、二二〇、〇〇〇	平野村	四、三七九、三六〇
穂積村	九〇、五七四	北御牧村	一〇、五〇〇、〇〇〇	長地村	三、六四九、九一〇
海瀨村	八七、〇〇〇	計	一八三、四一七、五八〇	下諏訪町	一〇、七五四、九八〇
大日向村	五八二、九四一、九三	滋野村	二、六四五、〇〇〇	上諏訪町	九四、三九〇、一八四
畑八村	一四〇、〇〇〇	縣野村	一四〇、六九〇、〇〇〇	四賀村	三、七六六、二九〇
榮沼村	四一九、七五〇	和津村	八二七、〇〇〇	永明村	七、二八七、八六二
青沼村	五四七、〇〇〇	神川村	一五、三九〇、八八七	北山村	二、八三三、九一五
切原村	三、八七五、三三〇	彌津村	一、二一六、二二二	米澤村	一、八〇二、四七〇
白田村	一六四、一七〇	豐里村	五、六二二、三五〇	湖東村	三、七二五、〇二四
大白田村	一〇三、九二一、〇〇〇	殿城村	八、八四八、二六六	北平村	一、九八八、五二〇
大澤村	一、九〇八、四〇〇	本原村	六、四三三、八二二	玉川村	六、四九六、一五四
田賀村	一、一三七、五六六	長原村	一、二六七、〇〇〇	泉野村	四、二二六、八九四
内山村	五、六〇六、三三〇	計	一、二六七、〇〇〇		

郡市町村名	基本財産額	郡市町村名	基本財産額	郡市町村名	基本財産額
野澤町	八四〇、八五〇	神陽村	一八、二八〇、一五七	原郷村	二、一六〇、九三八
櫻井村	九三三、一一〇	上田町	一九、三三九、四三五	本郷村	三、七八八、〇〇〇
前山村	五四〇、一一〇	壇尻村	七、九三三、九七八	境合村	三、五〇〇、〇〇〇
計	一、七三三、七五九、九六六	長瀬村	一〇、五四〇、〇三七	落合村	四、四九八、三三〇
東長倉村	三、七三三、四〇一	長久保新町	一、〇三三、九三三	富士見村	一、三三三、六一二
西長倉村	二、七五八、〇〇〇	武石村	五、六九五、九八〇	金澤村	八、五四四、〇〇〇
平根村	一、一三三、六四三	丸内村	八、六四四、二六九	宮川村	八、五二四、四七〇
三井村	一、四〇〇、〇〇〇	東内村	九、四三七、九四五	中洲村	一、二〇〇、〇〇〇
志賀村	二、四〇五、〇〇〇	西内村	一、八〇七、九五五〇	宮川村	八、五二四、四七〇
岩佐都町	三、七三三、〇〇〇	長瀬村	八、七五二、五九二	富士見村	一、一五五、〇五三
中津村	一、五四〇、三四八	長瀬村	五、六九五、九八〇	湖東村	二、〇〇〇、四一三
中津村	一、二五七、二七四	長瀬村	二、一〇六、五〇〇	豊田村	二、〇〇〇、〇〇〇
三岡村	二、〇〇五、〇〇〇	和門村	一、九、八六二、九三〇	計	二〇、九六三、一八三七
南大井村	一、一五、一六〇	大田村	一、六、〇五三、四五一	川野村	七、三三一、〇三七
御代田村	二、三三〇、〇〇〇	和門村	六、二七〇、七七九	伊那富村	四、八八〇、〇〇〇
小沼村	六、九九四、二八三	城下村	七、一八〇、〇〇〇	伊那富村	三、七四二、五六〇
小沼村	四、九七八、〇二二	川邊村	三、四五四、〇六二	中箕輪村	一、五三三、〇〇〇
北大井村	五、二四三、三五九	泉田村	八、四〇八、六二七	西箕輪村	一、一八二、〇七〇
小諸町	五、七〇、三三〇	室賀村	三、五〇〇、五〇〇	南箕輪村	二、二五九、一三七
大里村	二、八二〇、〇〇〇	浦里村	九、五九一、六四九	伊那那村	一、六五九、七五〇
川邊村	四、五九七、八四〇	青木村	一、四、二八八、二二八	西春近村	三、六〇〇、三二四
五郎兵衛新田村	四、八七五、〇〇〇	別所村	七、五七九、八八九	宮田村	九、二六四、六六七
南御牧村	四、八七五、〇〇〇	中盤田村	六、六四二、八五三	赤穂村	二、〇、二〇、二三三
春日村	一、八二四、二八七	中盤田村	一、七四四、〇八七	飯島村	五、八五一、三八九
協和村	一、一三〇、〇〇〇	東盤田村	八、二二三、二一八	七久保村	一、五〇七、〇三九

財産及貯蓄 基本財産市町村別

三六七

那		伊										下												
千代村	泰阜村	平岡村	神原村	旦開村	豊下條村	大草村	宮草村	根羽村	波合村	智里村	伍和村	會地村	清内路村	山本村	伊賀良村	三穂村	下路川村	龍丘村	松尾村	鼎尾村	上飯田村	飯田町	上郷村	塵光寺村
七、七九二、七〇三	一、九九〇、五五八	二、二二七、二七五	三、一〇六、五七二	三、一〇六、五七二	四、〇五八、二五九	九、五五〇、〇〇〇	一、一四二、〇〇〇	一、一四二、〇〇〇	六、七五〇、〇〇〇	四、〇〇〇、〇〇〇	一、六〇〇、〇〇〇	六、三三、九四六	四、三三、四七三	一、一八九、九〇〇	八、八三三、三八	一、六二七、一〇六	一、六六四、七五三	五〇、七三〇	一、八三三、二一九	一、〇一五、〇〇〇	九、四九二、三四四	四、七六四、二六七	一〇〇、〇〇〇、〇〇〇	五、六六八、八八四
筑												東		郡		摩								
生日坂村	坂向村	麻井村	坂北村	本城村	中川村	五常村	會田村	錦部村	嶋内村	岡田村	本郷村	入山邊村	里山邊村	松木町	計	田立村	山口村	神坂村	香妻村	讀書村	大桑村	駒ヶ根村		
五、八四八、四八八	二、五八〇、〇〇〇	六、一〇〇、五〇〇	七、四〇〇、〇〇〇	二、九九八、七六三	九、九八九、六八六	五、二七五、五六六	八、二三五、九	五〇〇、〇〇〇	一、六二七、〇〇〇	四、四五五、四〇〇	五、三三〇、〇〇〇	四、五〇〇、〇〇〇	九、〇〇三、三三三	五、三三三、二一〇	七、一〇二、二〇〇	一、三六三、〇五八	一、三六三、〇五八	一、七五七、二四七	一、一八三、〇〇一	五、〇三六、一六三	二、七七〇、六五一	五、五八六、一三三	二、二二四、一五五〇	
郡						安		北		郡		安		南										
八坂村	廣津村	陸郷村	七貴村	會染村	池田町	松川村	常盤村	社盤村	大町	計	有明村	北穂高村	東穂高村	南穂高村	高家村	豊科村	烏川村	三田村	小倉村	温倉村	倭手村	梓手村	安曇村	
五、八七、一八〇	二、三三三、五〇〇	一、二八九、〇〇〇	九、六一五、九七六	六、六八五、三〇二	八、八一三、七六五	七、〇三一、六五〇	二、二九七、〇三七〇	二、二一七、六三八	五、〇七一、三二五五	九、〇四八、二八三	二、一〇〇、〇〇〇	二、五九三、一三三	四、二二〇、〇〇〇	二、〇四二、五三三	三、二六八、〇六	一、七六九、二五二	七、二六九、九三八	四、九六、九七七	八、八一、〇三九	一、八九二、四八	二、五〇〇、〇〇〇	二、七五、四七九	五、三六、九七八	

郡		伊										上										
市町村	計	朝日村	東箕輪村	箕輪村	手真村	美義村	三義村	長藤村	藤澤村	伊那里村	美和町	高遠村	河内村	富南村	東春近村	伊那村	中澤村	南郷村	片桐村	上片桐村		
二、七五〇、〇〇〇	二、一四二、九四六	一、四七五、四六五	一、六六四、三二一	七、〇〇〇、〇〇〇	一、六四六、三六一	一、八八九、八〇〇	四、八〇〇、〇〇〇	三、五〇〇、〇〇〇	三、五〇〇、〇〇〇	二、八四三、七〇〇	三、八六四、七五	二、二八二、〇〇〇	一、六二〇、〇〇〇	八、二六、二〇九	二、八二七、九七一	二、五四四、八三三	二、六九五、一八四	四、六八六、二一五	一、〇四〇、五二八八	一、〇二七、五二三四		
筑		西		郡																		
王瀧村	三岳村	開田村	新開村	福嶋町	日義村	奈川村	水祖村	櫛川村	計	南和田村	八重内村	上河内村	木澤村	和田村	生野村	河野村	神野村	喬木村	上久堅村	下久堅村	龍江村	
一、六〇九、八〇六	二、八六五、七六〇	一、七四八、五五六	二、二四二、七六三	二、四三三、〇〇〇	三、四六九、八六七	三、九六、一〇〇	八、〇五一、四八九	一、六八六、四八〇	三、四〇、二六三七三	二、二四〇、〇〇〇	一、六四〇、〇〇〇	二、二八〇、〇〇〇	一、二八〇、〇〇〇	四、〇六〇、〇〇〇	三、九一七、九八三	九、五九四、一三三	一、三三一、二七五八	三、三〇〇、〇〇〇	六、〇〇〇、〇〇〇	三、六一九、〇〇〇	五、六六八、〇〇〇	
郡		摩																				
計	松本村	芳川村	廣丘村	中丘村	諱山	市丘村	筑摩地	鹽尻村	宗賀村	笹賀村	今井村	新井村	神林村	和田村	洗馬村	朝日村	山形村	波多立村	嶋立村	上川手村	中川手村	東川手村
三、四〇、二六三七三	七、二九四、〇〇〇	五、〇〇〇、〇〇〇	一、三三五、九三〇	六、六六八、一五〇	一、一八一、八三七〇	七、一七三、三三三	二、〇三二、九九〇	四、三五、〇〇〇	六、四九四、二	二、七八〇、〇〇〇	二、二八〇、〇〇〇	二、二八〇、〇〇〇	三、〇〇〇、〇〇〇	五、七六四、四六二	三、四二四、〇〇〇	二、〇〇〇、〇〇〇	六、七〇〇、〇〇〇	二、三、四五〇、九三三	五、〇〇〇、〇〇〇	二、五〇〇、〇〇〇	二、九〇九、五〇〇	五、五七、七八一〇

科	壇							郡														
	森屋	杭	堀	五	戸	坂	中	計	西	東	青	小	眞	稻	今	御	中	榮	布	共	信	
村	代	下	生	加	倉	城	條		二四六、七四〇、二九九	寺	福	木	嶋	嶋	里	里	厨	津	施	和	里	計
村	村	村	村	村	村	村	村	村		村	村	村	村	村	村	村	村	村	村	村	村	
	五三、七〇〇	六四、一七二	二五、一〇三	七六、一三九	一三、四六六	一八、六一八	一七、八八三		七六、五〇〇	七六、七三三	二八、三九〇	二〇、六五〇	六、六七八	三〇、〇九七	六〇、二九三	一三、八〇一	二二、八七九	四、六二四	一、三〇〇	一、七二二	七、二〇九	
	一三、七九三	八〇、六四二	三、四七四	九〇、六二九	八、一三三	一、三九七	五五、二八八		二六、六八〇	一、九九三	七、九七九	九〇、一三七	八、一九二	四、五一一	二、八二二	四、二八三	八、八四七	一、〇五二	一、四〇四	一、九二二	一九、九七二	
	四、四六五	七、六二二	一、〇三〇	六、六六六	一、四九一	一、〇四五	一、〇四五		二、六六八	二、六六八	二、六六八	二、六六八	二、六六八	二、六六八	二、六六八	二、六六八	二、六六八	二、六六八	二、六六八	二、六六八	二、六六八	
	四、四六五	七、六二二	一、〇三〇	六、六六六	一、四九一	一、〇四五	一、〇四五		二、六六八	二、六六八	二、六六八	二、六六八	二、六六八	二、六六八	二、六六八	二、六六八	二、六六八	二、六六八	二、六六八	二、六六八	二、六六八	

級	更											郡				郡								
	更	日	信	大	牧	信	川	鹽	稻	桑	八	更	村	力	上		計	中	北	南	北	神	平	美
村	村	村	村	村	村	村	村	村	村	村	村	村	村	村	村	一六、七八四、九八九		土	小	小	城	城	村	村
村	村	村	村	村	村	村	村	村	村	村	村	村	村	村	村			村	村	村	村	村	村	村
	五、四〇〇	三、五二〇	七、九一五	七、五〇二	六、七八二	五、一三五	四、六五七	一〇、八八八	二、七二六	二、六三六	二、〇八三	一、八三七	四、七三九	八、三五八		一、一五〇	二、四〇九	一、一三九	一、一六七	一、〇五〇	四、四二一	二、五五二	二、五五二	二、五五二
	一、〇六三	八〇、八七二	九、三三六	二、二二六	八、〇二二	二、一〇〇	二、〇九二	一、五八六	九、五〇四	一、三九〇	一、三三七	二、〇六六	五、九八八	一、四九七		二、七二三	七、一九六	五、一〇七	一、〇七〇	三、〇九三	五、四八二	五、九六九	四、三二四	四、三二四
	一、〇六三	八〇、八七二	九、三三六	二、二二六	八、〇二二	二、一〇〇	二、〇九二	一、五八六	九、五〇四	一、三九〇	一、三三七	二、〇六六	五、九八八	一、四九七		二、七二三	七、一九六	五、一〇七	一、〇七〇	三、〇九三	五、四八二	五、九六九	四、三二四	四、三二四
	一、〇六三	八〇、八七二	九、三三六	二、二二六	八、〇二二	二、一〇〇	二、〇九二	一、五八六	九、五〇四	一、三九〇	一、三三七	二、〇六六	五、九八八	一、四九七		二、七二三	七、一九六	五、一〇七	一、〇七〇	三、〇九三	五、四八二	五、九六九	四、三二四	四、三二四

第二九七 銀行貯金

三十七年 行數ハ十二月三十一日現在

郡市名	行數	人員		金額	
		年	末	現	在
南佐久	二	一、四九二	一、四八四	四、八三三	四、八三三
北佐久	一	四、四〇三	四、二五三	一、二五三	一、二五三
小縣	一	三、八五八	八、四〇一	九、七七一	九、七七一
諏訪	二	一、九三三	七、七九二	一、九三三	一、九三三
上伊那	一	五、八九三	七、二九三	七、二九三	七、二九三
下伊那	二	九、四六六	九、二〇七	二、八〇〇	二、八〇〇
東筑摩	五	二、七六五	三、七三三	一、〇九六	一、〇九六
南安曇	一	一、〇四六	五、二六〇	三、五五五	三、五五五
北安曇	三	六、四六六	二、七五五	九、三三三	九、三三三
更級	三	一、五七三	二、〇三三	一、六九六	一、六九六
合計		三三、三三三	三三、三三三	三三、三三三	三三、三三三

第二九八 銀行貯金人員職業別

三十七年十二月卅一日現在

郡市名	人員			金額		
	農	商	工	農	商	工
南佐久	一、二二一	一、八五五	四三	一、五三三	一、四九二	一、四九二
北佐久	二、四七八	八三	五五九	一、二八三	四、四〇三	二、〇二五
小縣	九六三	五八六	三三三	一、九六六	三、八五八	二、二六八
諏訪	一、〇〇三	三三三	一三九	五〇八	四、九三三	四、九三三
上伊那	三〇八〇	五八三	三二二	一、九一八	五、八九三	三、三三三

第二九九 郵便貯金

三十七年度

郡市名	預り局所數	新規人員	度	數	金額	度	拂	數	金額	度	減
北佐久	九	一、八八四	一、七二九	一、七二九	一、七二九	一、七二九	一、七二九	一、七二九			
小縣	二七	四、五六八	四、二八七	五、〇二一	五、〇二一	五、〇二一	五、〇二一	五、〇二一			
諏訪	一六	四、四六六	三、一四〇	三、一四〇	三、一四〇	三、一四〇	三、一四〇	三、一四〇			
上伊那	一九	二、六九六	二、三七八	二、三七八	二、三七八	二、三七八	二、三七八	二、三七八			
下伊那	三一	五、九〇七	三、八三三	三、八三三	三、八三三	三、八三三	三、八三三	三、八三三			
西筑摩	一五	一、二八六	八、二九二	一、二八六	一、二八六	一、二八六	一、二八六	一、二八六			
東筑摩	二〇	三、七六一	三、三三〇	三、三三〇	三、三三〇	三、三三〇	三、三三〇	三、三三〇			
南安曇	八	一、一〇三	九、八二九	八、七〇〇	八、七〇〇	八、七〇〇	八、七〇〇	八、七〇〇			
合計		三三、三三三	三三、三三三	三三、三三三	三三、三三三	三三、三三三	三三、三三三	三三、三三三			

財産及貯蓄 郵便貯金

郡市名	預り局所数	新規人員	度	金	度	拂	金	度	額
北安曇	八	二、四四	九、四九〇	九、二一八・六六八	八九一	五、五八二・二二一	五、五八二・二二一		
更級	八	二、九〇五	二一、八四五	一一、八三二・五七四	一、五七〇	九、七五七・五五八	九、七五七・五五八		
埴科	五	一、一六〇	一〇、〇二一	一四、二二七・八〇八	一、八四二	一四、八七五・三〇一	一四、八七五・三〇一		
上井	四	六四〇	七、〇二四	七、三三八・八〇四	一、一三五	六、〇五八・〇〇六	六、〇五八・〇〇六		
下井	六	六四七	四、六〇七	三、四五三・六四一	四二八	二、四八三・五八九	二、四八三・五八九		
水内	一	六六一	六、七二四	七、九三四・八四二	一、三三八	八、四八三・七九八	八、四八三・七九八		
水内	五	五〇八	三、〇六四	四、一三四・三三八	四二二	三、二四五・二八一	三、二四五・二八一		
野市	九	二、一〇三	三六、四九三	四六、五五五・五八九	四、二五七	三七、〇四五・五六一	三七、〇四五・五六一		
合計	二二	三七、五七二	三三二、二四六	三六八、二一九・二九七	三八、三四三	三〇八、七三〇・七二二	三〇八、七三〇・七二二		
再松本	四	一、三四五	一五、三二四	二七、六一〇・四六八	二、五三三	二二、一九四・三四〇	二二、一九四・三四〇		
上田	四	一、五四五	一四、一八九	一五、五四五・五三〇	二、二八一	一四、四九四・七四〇	一四、四九四・七四〇		
飯田	四	一、四〇二	六、六九五	九〇、一二七・三三六	六八二	五、一四四・〇六〇	五、一四四・〇六〇		
三十四年度		二〇七	一八九、六〇九	二九六、三五六・一五六	三〇、七九九	二九三、八五一・二二五	二九三、八五一・二二五		
三十五年度		一八九	一五〇、四五九	二五二、八〇二・五四三	二、二八三	二四四、〇六一・〇〇八	二四四、〇六一・〇〇八		
三十六年度		一五九	九〇、四四六	二二四、五八六・六八三	一、八九二	二四三、二二七・八八八	二四三、二二七・八八八		

摘要

國	縣	市町村費
稅 (三十六年度)	稅 (三十七年度)	支 収 (三十六年度)
三、四二七、七五五 _円	一、三五六、七九五 _円	支 出 三、〇五九、二〇〇 _円
	一、二八五、四五八 _円	収 入 三、三七二、四二七 _円

財政

第三〇〇 國稅、縣稅、市町村稅及同諸稅負擔歩合

年 度	國稅(直接)		縣 稅		市 町 村 稅		一戸ニ對スル負擔歩合		一人ニ對スル負擔歩合	
	國稅	縣稅	市稅	町村稅	市稅	町村稅	市稅	町村稅	市稅	町村稅
三十六年度	一、六二八、九四九、〇〇〇	一、五八〇、四四六、一五一	二、二二〇、一五七、三三〇	六、六三三、八	六、四四〇、〇	八、九七一、〇	一一、〇〇九、〇	一、〇七三、〇	一、六三四、〇	一、六三四、〇
三十五年度	一、六〇九、三五五、四七九	一、四五五、九三九、五三三	二、二二〇、八一六、〇〇二	六、七二九、〇	六、〇八八、〇	九、二八六、〇	一一、一九四、〇	一、〇七七、〇	一、六四八、〇	一、六四八、〇
三十四年度	一、五八九、二七三、六一三	一、四三三、一三七、七四九	二、二七二、一、〇五八	六、七二四、〇	六、〇五四、〇	八、九八五、〇	一一、二〇六、〇	一、〇八八、〇	一、六一五、〇	一、六一五、〇
三十三年度	一、五五二、〇四二、二〇〇	一、三七六、九七二、八八二	一、七六五、七七七、〇〇九	六、六四六、〇	五、八九七、〇	七、五六二、〇	一〇、八五二、〇	一、〇五二、〇	一、三四九、〇	一、三四九、〇
三十二年度	一、四五二、七九二、三六四	一、二八一、八七五、二二七	一、五一六、〇五九、七五七	六、二五七、〇	五、五二二、〇	七、五三〇、〇	一〇、三三三、〇	一、〇八五、〇	一、三二四、〇	一、三二四、〇
三十一年度	一、四三三、二五〇、一三三	一、一四六、三三〇、七五八〇	一、二六三、九八九、九九〇	四、九三五、〇	四、九四四、〇	五、四四二、〇	九、〇〇五、〇	九、〇〇七、〇	一、〇〇一、〇	一、〇〇一、〇

第三〇一 國稅總額

(實收額)

種 別	國稅總額					
	卅六年度	卅五年度	卅四年度	卅三年度	卅二年度	種 別
地 所 得 稅	一、二八九、四八六、〇〇〇	一、二八七、九六六、〇〇〇	一、二八四、四六二、〇〇〇	一、二七六、二五六、〇〇〇	一、二二三、九四七、〇〇〇	地 所 得 稅
營 業 稅	一、七六八、二二二、〇〇〇	一、六四八、〇〇九、〇〇〇	一、五三三、九五八、〇〇〇	一、三九四、〇三三、〇〇〇	九八、一八〇、〇〇〇	營 業 稅
酒 油 稅	一、六二六、八三三、〇〇〇	一、五六、五八〇、〇〇〇	一、五〇、八五四、〇〇〇	一、八五二、九六二、〇〇〇	一、五〇八、〇九九、〇〇〇	酒 油 稅
取 引 稅	一、七三六、六五三、〇〇〇	一、九二二、八五五、〇〇〇	一、九八五、三三二、〇〇〇	一、八五二、九六二、〇〇〇	一、五〇八、〇九九、〇〇〇	取 引 稅
賣 藥 稅	五五、〇九五、〇〇〇	五三、五五六、〇〇〇	五一、五〇〇、〇〇〇	五二、三九六、〇〇〇	三九、八〇八、〇〇〇	賣 藥 稅
鑛 業 稅	三、七三六、〇〇〇	三、七三三、〇〇〇	三、六八九、〇〇〇	三、六七八、〇〇〇	三、六二七、〇〇〇	鑛 業 稅
舊 稅 納	三、一七八、〇〇〇	四、一三〇、〇〇〇	三、二二〇、〇〇〇	二、八七五、〇〇〇	二、七二五、〇〇〇	舊 稅 納
租 稅	一、七三六、六五三、〇〇〇	一、九二二、八五五、〇〇〇	一、九八五、三三二、〇〇〇	一、八五二、九六二、〇〇〇	一、五〇八、〇九九、〇〇〇	租 稅

財政 國稅縣稅及市町村稅及同諸稅負擔歩合 國稅總額

種別	三十一年度					三十二年				
	計	卅六年度	卅五年度	卅四年度	卅三年度	卅二年度	卅一年度	卅零年度	廿九年度	廿八年度
合計	三,四二七,七五五	三,五九五,八四七	三,六三五,〇二二	三,四六六,五七九	三,〇八九,九二二					

第三〇二 國稅郡市別

三十六年度

郡市名	地租	所得稅	營業稅	酒稅	醬油稅	賣藥稅	續業稅	合計
南久	五四八一〇	七一四七	六〇五三	一〇五八〇九	二三五八	一五〇	三八	一七六,六六四
北久	八三,四二九	一〇〇四四	七三三二	八四,四七四	六,一二一	一五〇	五八	一九一,六〇〇
小縣	一三〇,六四三	二,三三九二	二〇,九三六	一四四,四六八	三,九四〇	三六三	三三	三二四,三八三
諏訪	八三,三二六	九,七九七	一五,二八七	九五,六四八	七,五三九	二二九	九	二一七,四四五
上那	一一三,一六八	一〇,二五四	八,〇一三	一七一,〇一〇	三,四六三	八五四	一	三〇六,七六二
下那	一三〇,七五六	一四,九六一	一六,三九七	二〇七,七六一	五,八一九	三三四	二〇八	三七六,二三六
西摩	一七〇,四五	二,七三〇	三,五二五	四八,一五三	六,一〇	一六三	五九	七二,二八五
東摩	一五三,六二八	二四,三九九	二二,五四三	二二二,三六〇	八,三三二	五二六	七二六	四三九,四六四
南安	四六,四七五	六,二六五	四,八三〇	一一,二五〇	一,一八五	一〇九	一五九	一九四,六〇五
北安	八七,二九七	九,九七〇	七,〇三二	六三,七〇五	三,〇七一	一七七	九九	一七三,二六〇
更級	四四,四九九	六,九四八	五,五二七	三四,五三三	一,三三八	一一	三二五	一六九,七八四
上井	五〇,八七四	七,九六六	九,七五六	五七,六六四	二,〇四七	七七	四四六	一二八,八三〇
下井	六〇,一〇四	五,二六六	四,八八九	七九,七二〇	六,八七	一〇八	二	一五〇,八〇一
上高	二九,三〇〇	九,四六五	五,〇二四	一七,〇三六	二,五三三	一八七	二六	二五三,八〇八
下高	三一,六一五	三,一九二	三,一八四	四四,八七一	一,〇七一	七〇	五六六	八四,五七〇
上水	九,三五二	一八,三〇三	一六,九〇八	三七,二七五	三,六五一	二〇三	一	八五,六九二
下水	一一二,八九六	一七,六八二	一六,二六八	一七,三六五	五,五〇九	三,八三八	三,一七八	三,四二七,七五五
長野市	七九,八三三	二,九四五	九,六〇四	二〇,一九五	二〇,一五八	七	七一	一,二八九,四八六
總計	一,二八九,四八六	一七,六八二	一六,二六八	一七,三六五	五,五〇九	三,八三八	三,一七八	三,四二七,七五五

第三〇三 地租類別

三十六年度

郡市名	田租	畑租	郡村宅地租	市街宅地租	山林原野地租	其他	合計
南久	四〇,一七	一〇,九〇六	三,四〇四	二〇,一九五	三,八三	三	五四,八一〇
北久	五九,九四四	一七,七三三	五,一八八	三,七二〇	五六一	三	八三,四二九
小縣	八六,五五八	三,一七六	八,一三六	一,九六八	一,〇六一	一	一三〇,六四二
諏訪	五九,九八六	一一,三五〇	七,三五一	一,九六八	二,八八二	一	八三,二二六
上那	八〇,二五三	二,四二〇	八,六九七	二,〇〇五	二,七九七	一	一三三,二六八
下那	八九,八二二	二,八二九	七,九一六	二,〇〇五	二,八八二	一	一三〇,七五六
東摩	一〇,九五九	四,〇二六	一,一一四	六,二五五	九四六	三	一七,〇四五
西摩	九〇,七四六	三,九一四	一,三八四	六,二五五	三,六三九	三	一五三,六二八
南安	五六,四三七	九,五四六	五,九九五	二,〇〇五	一,二八八	一	七三,二六六
北安	二九,〇三六	二,一九八七	四,一一六	七,五一八	一,三二四	一	四六,四七五
更級	五八,六三八	二〇,四八五	七,五一八	五,五六五	一,三二四	一	八七,二九七
上井	二一,八四三	一六,三四五	五,五六五	四,八六五	七四一	二	四四,四九九
下井	三二,三九九	二二,八五六	四,八六五	二,四五〇	七五二	二	五〇,八七四
上高	六六,二六七	四,一八〇六	九,九二二	二,四五〇	二二七	一	三,一六一
下水	二二,三二七	五,八二二	二,四五〇	六,二五七	四〇	一	三,一六一
長野市	二二〇七	八四八	九,六〇四	二〇,一九五	四〇	七	九,三五二
總計	七九,八三三	二,九四五	九,六〇四	二〇,一九五	二〇,一五八	七	一,二八九,四八六

第三〇四 所得稅類別

三十六年度

財政 所得稅類別

郡市名	所得稅類別 (第一種)										合計
	三百圓以上	五百圓以上	千圓以上	二千圓以上	三千圓以上	五千圓以上	一萬圓以上	第一種	第二種	第三種	
南佐久	七二九	二五七	八四	一八	四	五	一〇九七	一四九八	四	二〇四〇	
北佐久	一〇九二	三三三	一〇七	二四	一九	二一	一六三九	一三四〇	四	二八七三	
小縣	一七二八	七八四	二五二	三九	二二	二一	二八三一	七四七五	四	二八七三	
諏訪	六七九	二八九	一〇二	一六	一三	七	一〇九	一九五八	四	四七三二	
上伊那	六五一	四〇七	一一九	一六	一三	二	一一〇九	二一九四	四	四七三二	
下伊那	一〇〇七	五七四	二〇七	三七	一五	四	一八四四	三七八六	四	三二四〇	
西筑摩	三五九	二二七	二二	一五	四	一	五二七	二二二	四	九五三	
東筑摩	二〇七九	七六二	二四〇	三五	二二	二	三二五六	七四六〇	四	六二九八	
南安曇	四七九	三〇五	八三	一四	二	一	八八五	二二三〇	四	一三〇四	
北安曇	四一四	一八三	四五	二二	六	二	六六七	二二五二	四	一〇六九	
更級	七八〇	三八七	一〇二	三〇	一五	四	一三二八	二二八九	四	二二三五	
埴科	五五五	二六五	八五	一三	一	一	九三三	一四八三	四	二二〇九	
上高井	四六三	二〇〇	四〇	一	一	一	七三二	二九三四	四	一三七八	
下高井	四七二	一七八	五三	一	一	一	七三〇	一一二二	四	一三七八	
上水内	一一九八	三六九	一四	一五	二	一	一七六六	三三二	四	一三九二	
下水内	三二二	一一二	一四	一五	二	一	四九五	一〇三八	四	八八〇	
長野市	八八七	三八八	一一九	三一	一〇	七	二一四四	七五六二	四	二二〇九	
總計	一三九七三	五九七〇	一七三八	三五八	一八二	一〇三	一四三三三	四七六八四	三	三一四四〇	

第三〇五 國稅滯納處分

(處分決行徴収セシモノ)

三十六年度 △印ヲ付シタルハ舊稅追納ニ係ルモノ

郡市名	所得稅類別 (第一種)										合計
	三百圓以上	五百圓以上	千圓以上	二千圓以上	三千圓以上	五千圓以上	一萬圓以上	第一種	第二種	第三種	
南佐久	二	一	一	一	一	一	一	一	一	一	
北佐久	二六	一	一	一	一	一	一	一	一	一	
小縣	一九	一	一	一	一	一	一	一	一	一	
諏訪	一	一	一	一	一	一	一	一	一	一	
上伊那	一	一	一	一	一	一	一	一	一	一	
下伊那	一	一	一	一	一	一	一	一	一	一	
西筑摩	一	一	一	一	一	一	一	一	一	一	
東筑摩	一	一	一	一	一	一	一	一	一	一	
南安曇	一	一	一	一	一	一	一	一	一	一	
北安曇	一	一	一	一	一	一	一	一	一	一	
更級	一	一	一	一	一	一	一	一	一	一	
埴科	一	一	一	一	一	一	一	一	一	一	
上高井	一	一	一	一	一	一	一	一	一	一	
下高井	一	一	一	一	一	一	一	一	一	一	
上水内	一	一	一	一	一	一	一	一	一	一	
下水内	一	一	一	一	一	一	一	一	一	一	
長野市	一	一	一	一	一	一	一	一	一	一	
總計	一四九	一五	三九	△二〇	一	一	三	△一三	一〇九	三三	

本表中ノ人員ニ對スル金額ナキハ其金額圓位未滿ナルニヨル

財政 國稅滯納處分

第三〇六 本縣主管國庫收入金

三十七年度

科	日	經		常		部	合	
		官業及官 有財產收 入計	官 有物 貸下 料	懲罰及 沒收金	辦償及 違納金			雜 收入
豫	算	九六、九一七	九六、九一七	四、五〇九、六一〇	八、一三三、一	一、九九一、九六〇	八、四九二、四二六	
決	算	一一、九八〇、八四四	一一、九八〇、八四四	三、七三六、三六五	八、四八三、四〇〇	二、六五七、一七	一三、〇四九、四二七	
科	日	時		臨		總	合	
豫	算	官有物 下代	地 所 拂 下 代	拂 下 代	官有物 下代			雜 收入 計
決	算	六九、六二七	六九、六二七	一、三三三、二	一、三三三、二	二〇、三九四、八	九、三五六	一、四三、四六一
科	日	部		時		總	合	
豫	算	官有物 下代	地 所 拂 下 代	拂 下 代	官有物 下代			雜 收入 計
決	算	一一、〇五二	一一、〇五二	一、三三三、二	一、三三三、二	二〇、三九四、八	九、三五六	一、四三、四六一
科	日	部		時		總	合	
豫	算	官有物 下代	地 所 拂 下 代	拂 下 代	官有物 下代			雜 收入 計
決	算	一一、〇五二	一一、〇五二	一、三三三、二	一、三三三、二	二〇、三九四、八	九、三五六	一、四三、四六一

本表三十七年度決算額ヲ更ニ細別記載セハ左ノ如シ

主管廳	款	項	目	金額
大	官業及 官有	地所 貨下 料	地所貨下料	九七、三四八四
			建物貨下料	三三、七六〇
大	官有財 物貨	地所 使用 料	地所使用料	六二、一七四
			水面使用料	一一、九六六
大	官業及 官有	地所 貨下 料	地所貨下料	九七、三四八四
			建物貨下料	三三、七六〇
大	官有財 物貨	地所 使用 料	地所使用料	六二、一七四
			水面使用料	一一、九六六

主管廳	款	項	目	金額
大	官業及 官有	地所 貨下 料	地所貨下料	九七、三四八四
			建物貨下料	三三、七六〇
大	官有財 物貨	地所 使用 料	地所使用料	六二、一七四
			水面使用料	一一、九六六

科	日	經		常		部	合	
		官業及官 有財產收 入計	官 有物 貸下 料	懲罰及 沒收金	辦償及 違納金			雜 收入
豫	算	九六、九一七	九六、九一七	四、五〇九、六一〇	八、一三三、一	一、九九一、九六〇	八、四九二、四二六	
決	算	一一、九八〇、八四四	一一、九八〇、八四四	三、七三六、三六五	八、四八三、四〇〇	二、六五七、一七	一三、〇四九、四二七	
科	日	時		臨		總	合	
豫	算	官有物 下代	地 所 拂 下 代	拂 下 代	官有物 下代			雜 收入 計
決	算	六九、六二七	六九、六二七	一、三三三、二	一、三三三、二	二〇、三九四、八	九、三五六	一、四三、四六一
科	日	部		時		總	合	
豫	算	官有物 下代	地 所 拂 下 代	拂 下 代	官有物 下代			雜 收入 計
決	算	一一、〇五二	一一、〇五二	一、三三三、二	一、三三三、二	二〇、三九四、八	九、三五六	一、四三、四六一

第三〇七 本縣經費國庫歲出

三十七年度

主管廳	款	項	目	金額
大	官業及 官有	地所 貨下 料	地所貨下料	九七、三四八四
			建物貨下料	三三、七六〇
大	官有財 物貨	地所 使用 料	地所使用料	六二、一七四
			水面使用料	一一、九六六

科	日	經		常		部	合	
		官業及官 有財產收 入計	官 有物 貸下 料	懲罰及 沒收金	辦償及 違納金			雜 收入
豫	算	九六、九一七	九六、九一七	四、五〇九、六一〇	八、一三三、一	一、九九一、九六〇	八、四九二、四二六	
決	算	一一、九八〇、八四四	一一、九八〇、八四四	三、七三六、三六五	八、四八三、四〇〇	二、六五七、一七	一三、〇四九、四二七	
科	日	時		臨		總	合	
豫	算	官有物 下代	地 所 拂 下 代	拂 下 代	官有物 下代			雜 收入 計
決	算	六九、六二七	六九、六二七	一、三三三、二	一、三三三、二	二〇、三九四、八	九、三五六	一、四三、四六一
科	日	部		時		總	合	
豫	算	官有物 下代	地 所 拂 下 代	拂 下 代	官有物 下代			雜 收入 計
決	算	一一、〇五二	一一、〇五二	一、三三三、二	一、三三三、二	二〇、三九四、八	九、三五六	一、四三、四六一

科	目	豫算		決算		科	目	豫算		決算	
		預算	決算	預算	決算			預算	決算		
歲出	常經部	賞勳年金	六四四〇〇〇	六四三二〇〇〇		歲出	常經部	畜牛結核病豫防費	三、四五〇〇〇	三、一六〇七三	
		文官恩給	一七、七〇七、四五二	一七、七〇七、四五二				遞信事業費	二、六三、八五〇	二、四一、七六〇	
		軍人恩給	五、四三三、五八〇	五、四三三、五八〇				遞信事業費	二、六三、八五〇	二、四一、七六〇	
		學校教員恩給	二、二二二、一九六	二、二二二、一九六				畜種馬檢查費	三、六八〇〇〇	三、六八〇〇〇	
		計	八〇、七二六、〇六九	八〇、七〇〇、七二五				計	三、六八〇〇〇	三、六八〇〇〇	
		諸拂戻及缺損補填金	六三、一六一	六三、一六一				營繕費新營	五、七〇、〇〇〇	五、七〇、〇〇〇	
		計	一、六二四、五〇〇	一、六二四、五〇〇				營繕費	五、七〇、〇〇〇	五、七〇、〇〇〇	
		神社會及國幣社例祭幣帛料	五五、〇〇〇	五五、〇〇〇				災害費府縣風水害諸費	六、二七、一〇〇	五、四四、五四〇	
		計	一、六七九、五〇〇	一、六七九、五〇〇				災害費	六、二七、一〇〇	五、四四、五四〇	
		俸給及諸給	六三三、七四〇、六四七	六三三、七三三、七〇〇				豫防費府縣出驅除豫防費	一、四八、七八〇	一、二九〇、二二〇	
		死傷及訴訟費	六六、二二五、〇〇〇	六六、二一、九〇一				豫防費	一、四八、七八〇	一、二九〇、二二〇	
		旅費及雜費	一九二、四二五、〇〇〇	一九二、四二五、〇〇〇				臨時事件費	一、七九、八七、七四	七、四四、四八三	
雜給及雜費	七、六四二、九五〇	七、六四二、九五〇		臨時事件費	一、七九、八七、七四	七、四四、四八三					
褒賞費	一、四三九、六九五	一、四三九、六九五		臨時事件費	一、七九、八七、七四	七、四四、四八三					
徵兵費	一、二八四、三〇二	一、二八四、三〇二		臨時事件費	一、七九、八七、七四	七、四四、四八三					
恩給及救助費	二、六〇〇、六三八	二、五九九、七八四		臨時事件費	一、七九、八七、七四	七、四四、四八三					
傳染病豫防費補助費	二、七六三、七二七	二、七六三、七二七		臨時事件費	一、七九、八七、七四	七、四四、四八三					
警察費連帶支辨金	四、一五六、七〇〇	四、一五六、七〇〇		臨時事件費	一、七九、八七、七四	七、四四、四八三					
營繕土木費	二、三三〇、〇〇〇	二、三三〇、〇〇〇		臨時事件費	一、七九、八七、七四	七、四四、四八三					
機密費	一、一〇〇、〇〇〇	一、一〇〇、〇〇〇		臨時事件費	一、七九、八七、七四	七、四四、四八三					
府				臨時事件費	一、七九、八七、七四	七、四四、四八三					
縣				臨時事件費	一、七九、八七、七四	七、四四、四八三					
總計				臨時事件費	一、七九、八七、七四	七、四四、四八三					

第三〇八 縣稅總額累年比較

科	目	豫算		決算		科	目	豫算		決算					
		預算	決算	預算	決算			預算	決算						
經常部	地租	地租	四、七五九、八〇〇	四、七五九、八〇〇		經常部	地租	地租	四、七五九、八〇〇	四、七五九、八〇〇					
		營業稅	一、九〇〇、〇〇〇	一、九〇〇、〇〇〇				營業稅	一、九〇〇、〇〇〇	一、九〇〇、〇〇〇					
		營業稅附加稅	一、一〇〇、〇〇〇	一、一〇〇、〇〇〇				營業稅附加稅	一、一〇〇、〇〇〇	一、一〇〇、〇〇〇					
		戶數割	一、五二五、〇〇〇	一、五二五、〇〇〇				戶數割	一、五二五、〇〇〇	一、五二五、〇〇〇					
		國庫下入金	一、三〇〇、〇〇〇	一、三〇〇、〇〇〇				國庫下入金	一、三〇〇、〇〇〇	一、三〇〇、〇〇〇					
		雜收入	一、三〇〇、〇〇〇	一、三〇〇、〇〇〇				雜收入	一、三〇〇、〇〇〇	一、三〇〇、〇〇〇					
		財產收入	一、三〇〇、〇〇〇	一、三〇〇、〇〇〇				財產收入	一、三〇〇、〇〇〇	一、三〇〇、〇〇〇					
		計	一、二一六、六三三	一、二一六、六三三				計	一、二一六、六三三	一、二一六、六三三					
		臨時部	繰越金	繰越金	一、五〇〇、〇〇〇			一、五〇〇、〇〇〇		臨時部	繰越金	繰越金	一、五〇〇、〇〇〇	一、五〇〇、〇〇〇	
				寄附金	一、九〇〇、〇〇〇			一、九〇〇、〇〇〇				寄附金	一、九〇〇、〇〇〇	一、九〇〇、〇〇〇	
				國庫補助金	一、〇〇〇、〇〇〇			一、〇〇〇、〇〇〇				國庫補助金	一、〇〇〇、〇〇〇	一、〇〇〇、〇〇〇	
				財產賣拂代債	一、〇〇〇、〇〇〇			一、〇〇〇、〇〇〇				財產賣拂代債	一、〇〇〇、〇〇〇	一、〇〇〇、〇〇〇	
各町村分賦額	一、〇〇〇、〇〇〇			一、〇〇〇、〇〇〇		各町村分賦額	一、〇〇〇、〇〇〇	一、〇〇〇、〇〇〇							
計	一、二四九、三三三			一、二四九、三三三		計	一、二四九、三三三	一、二四九、三三三							
總計						總計									

第三〇九 縣稅郡市別

三十七年度

財政 縣稅總額累年比較 縣稅郡市別

郡市名	地	租割		戶數	割	營業稅	雜種稅	營業稅附加稅	合計
		割	計						
南佐久	久	一八,二九七・二四〇	四	五,九九一・三三〇	三,五三三・八八〇	七,九五二・七三〇	一一,四二一・七六〇	一七,一七三・五九〇	三七,〇二二・三三〇
北佐久	久	二七,八七九・二六〇	四	八,四三九・九一〇	五,六三六・八八〇	九,九三三・八九五	一,五四七・五九〇	一五,四七三・五九〇	五三,四三三・七三五
小縣	久	四三,一五四・五一〇	四	一五,九四五・八八五	一一,五三九・九六二	二〇,四五二・八八二	四,四七二・五六五	二四,〇二四・四三七	九六,五六五・八〇四
諏訪	那	二七,六二二・五五〇	四	一一,〇九九・〇三〇	九,八六五・三六〇	一九,九九六・〇二〇	三,三九六・六三〇	一三,八九二・六五〇	七二,九九九・五九〇
上野	那	三七,八二五・四八〇	四	一一,九八八・九一〇	九,二二七・〇一〇	一六,四六六・二五〇	一,八四五・三三〇	一八,四五九・五八〇	七三,三三七・八八〇
下野	伊	四三,三五六・〇〇〇	四	一四,七六〇・五三〇	一一,三七五・三二六	一六,五五〇・三三〇	三,五三九・五九〇	二〇,八二四・九一〇	八九,五七一・七六六
西野	伊	五〇,七〇一・八三〇	四	一九,四一六・八三五	一六,四五三・七一〇	三二,五〇四・三九八	四,九九一・三三〇	三七,九一六・七四〇	一七,七三六・三五〇
東野	伊	二四,四四四・二八八	四	六,〇七〇・七四〇	四,七二四・六四〇	九,六五四・六四〇	九七三・八三〇	一四,一七二・〇一〇	四九,〇六九・〇三〇
南野	安	一五,五〇五・二七〇	四	五,二五一・七〇〇	四,七七七・七三〇	五,三三〇・三三〇	一,一〇六・五五〇	一一,〇七一・〇一〇	三二,〇二二・三三〇
北野	安	二九,二二二・三三〇	四	八,四〇〇・七〇〇	六,三七七・七三〇	八,三三三・四二〇	一,四八九・八八〇	一〇,三七一・〇一〇	五三,八二五・五五〇
更野	安	一四,八二二・三三〇	四	五,九五八・六六〇	四,八九三・五五〇	九,八三三・三三〇	一,一三七・〇一〇	一一,一三七・〇一〇	三六,六四七・三五五
上野	高	一七,〇三二・九二〇	四	六,四三二・〇六〇	五,三〇九・六四〇	一一,二七七・三七〇	二,〇七〇・三四〇	一四,九七一・三三〇	四一,九九七・三三〇
下野	高	二〇,四一〇・六〇〇	四	六,一一八・八八〇	五,〇七六・四六〇	七,二九六・一四〇	一,〇二六・三九〇	三九,六六九・四七〇	三九,六六九・四七〇
上野	井	三九,七七六・九二〇	四	一一,七五〇・七二〇	一一,二八七・三三〇	一〇,九四三・八七〇	一,〇五一・四三〇	一四,一四三・三〇〇	七四,八二〇・二五〇
下野	井	一〇,五四七・四四〇	四	三,二四一・〇八〇	二,三四九・四四〇	四,二二二・二一〇	六九六・五三〇	三,〇三六・二一〇	二二,〇九六・八〇〇
長野	市	二,一四四・七三〇	四	七,六七七・二四〇	五,二五六一・一〇〇	九,四五九・三三〇	三,三三六・〇六〇	一三,三三六・〇六〇	二七,八四三・四七〇
總計	計	四二八,〇三八・八二八	四	一五二,三六二・五三〇	一三三,四七〇・二五八	二〇三,九九四・四八〇	三三,四六九・七〇五	四九一,四八三・九〇一	九四一,四八三・九〇一

第三一〇 營業稅及雜種稅類別

三十七年度

營業科	目	營業稅			合計
		卅七年度	卅六年度	卅五年度	
工商業	卅七年度	九四,八七三・四八八	九九五,〇七六・九八八	九八七,七六二・七六四	一,〇二二,四九三・〇
	卅六年度	二七,五九六・六九〇	三〇,八二三・三三五	三二,〇三二・五五六	三二,〇三二・五五六
遊藝寄席	卅七年度	三四七・〇七	七二〇・七五五	一,〇二四・九五〇	二,〇九二・五七〇
	卅六年度	三三三・〇〇〇	三〇〇・〇〇〇	三〇〇・〇〇〇	三〇〇・〇〇〇

稅種	雜種稅		合計
	卅七年度	卅六年度	
料理屋	三,三七九・六一〇	三,四四九・三三〇	六,八二八・九四〇
飲食店	六〇,二六六・七〇〇	五八,四〇〇・九八二	一一八,六六七・六八二
湯屋	一〇,四四〇・五〇〇	一〇,一七二・二二〇	二〇,六一二・七二〇
理髮師	三,一八九・一三八	三,一七六・六六五	六,三六五・八〇三
遊藝人	四三,七五〇	五〇,七五〇	九四,五〇〇
遊藝師	三三二,四一〇	六〇一,五三七	九三三,九四七
相撲(行司共)	五八,五〇〇	九七,五〇〇	一五六,〇〇〇
俳優	三,一四〇・〇〇〇	八六五・四三五	一,一七五・四三五
藝妓	四九,五三九・五三〇	五五,三六〇・七〇〇	一〇四,九〇〇・二三〇
市場	二七,〇〇〇	三四,〇〇〇	六一,〇〇〇
演劇	四,五三七・一九〇	七,六九九・八五〇	一二,二三四・〇四〇
興行	一六,二二二・五三〇	二,四四〇・九二〇	一八,六六三・四五〇
遊覽所	一三三,八〇〇	一四二,二〇〇	二七六,〇〇〇
合計	二二二,四七〇・一五八	二三〇,三三一・一三三	四五二,八〇一・二九一

第三一一 賦金收入

三十七年度

貸座敷公許地	貸座敷數	賦金	合計	貸座敷公許地			
				長野	野市	合計	合計
岩村田北佐久	一,〇五一・二四〇	二,一三三・〇〇〇	三,一八四・二四〇	一,〇五一・二四〇	二,一三三・〇〇〇	三,一八四・二四〇	三,一八四・二四〇
上田長久保小縣	四,三〇〇・九二〇	五,〇六五・五二五	九,三六六・四四五	四,三〇〇・九二〇	五,〇六五・五二五	九,三六六・四四五	九,三六六・四四五
上諏訪下諏訪諏訪	二,〇一五・〇〇〇	二,三三二・八〇〇	四,三四七・八〇〇	二,〇一五・〇〇〇	二,三三二・八〇〇	四,三四七・八〇〇	四,三四七・八〇〇
飯田下伊那	一,二八六・七三〇	一,七四一・三〇〇	三,〇二八・〇三〇	一,二八六・七三〇	一,七四一・三〇〇	三,〇二八・〇三〇	三,〇二八・〇三〇
松本、埴原東筑摩	四,五二〇・八八〇	四,八三二・七七〇	九,三五三・六五〇	四,五二〇・八八〇	四,八三二・七七〇	九,三五三・六五〇	九,三五三・六五〇
坂城埴原	九,九三〇・五〇〇	一,三三三・二五〇	一一,二六三・七五〇	九,九三〇・五〇〇	一,三三三・二五〇	一一,二六三・七五〇	一一,二六三・七五〇
平穩下高井	一,三三三・二〇〇	一,六九四・〇一〇	三,〇二七・二一〇	一,三三三・二〇〇	一,六九四・〇一〇	三,〇二七・二一〇	三,〇二七・二一〇
合計	二二,〇一五・〇〇〇	二五,〇六五・五二五	四七,〇八〇・五二五	二二,〇一五・〇〇〇	二五,〇六五・五二五	四七,〇八〇・五二五	四七,〇八〇・五二五

第三二二 縣稅支出ノ豫算

科	目	三十七年度	三十六年度	三十五年度	三十四年度	三十三年度
經	警察廳舍修繕費	二五六,〇七〇・四〇四	二四四,三三八・八四二	二四六,八六七〇・三二	二三四,三九七・三〇三	二二七,七九九・〇三
	警察廳舍修繕費	二三四,四九二	二三九,五二四	二二〇,五八三	二八九,九四九	二三三,二九九
	土木	三〇二,二九・五七〇	五四二,五四九・八八四	五二六,七〇六・五一三	二九二,三七五・四四五	四六一,六八四・八七九
	縣會議	一一九,〇三三・四七五	一一三,八九九・八一七	一一,四一四・四六〇	一一〇,二八・五一〇	一一,二六四・八七三
	衛生及病院費	二二三,三三九・五二八	二五,〇〇九・七九六	二三,三八九・六四八	二三,五五六・九四二	四一,〇五八・六六二
	郡廳舍修繕費	二四八,五一九・八五五	二二六,三三三・八五七	二二,七九六・六九七	二四,六四五・五六七	一四,六三三・七五四
	郡役所	一四,五七六・三三三	一,八四〇・六四八	二,四七二・四四五	一,六二四・二二二	一,四〇〇・七九九
	救育	九〇,六七九・九六一	九〇,六二九・六六五	八八,三二七・六六一	八三,九四〇・八〇〇	八二,三六三・二〇〇
	諸達書及揭示諸費	二六,一五〇・〇〇〇	一七,七五〇・〇〇〇	一七,二〇〇・〇〇〇	一五,三四六・五〇〇	一一,二三四・七八
	勸業	一六,九四四・七二〇	一七,〇〇〇・二八	二二,一九七・一〇	二三,四〇〇・五三三	二二,一六三・四五〇
	縣稅取扱費	六〇,九九〇・〇三五	六〇,七六五・〇八〇	五七,二二三・三五五	五九,六〇三・〇〇〇	五二,六八三・九二〇
	縣廳舍修繕費	二二一,八三三・三八〇	二六,九九七・七〇二	二七,五五一・六九六	二八,八六八・六九三	二七,一一七・六三七
	縣統計	一四〇,六二二	一,五四〇・七七〇	一,〇六七・三〇〇	一一,一九一・〇六九	七,七七六・七
	衆議院議員選舉費	九七六・二二〇	八五〇・〇〇〇	一,七五八・九〇〇	三六六・六六〇	二九五・〇〇〇
	縣吏員選舉費	四〇,五七〇・八六〇	二四,九九七・六〇〇	二七,六七四・八〇〇	二七,五二〇・一〇〇	二〇,二九〇・四〇〇
縣會議員選舉費	一五〇,〇〇〇	一一,九四六・六〇〇	一一,二〇〇・〇〇〇	二九〇,〇〇〇	一七五,〇〇〇	
收用審查會諸費	一〇〇,五五〇	三〇,三九〇	三〇,三九〇	三〇,五九〇	三〇,三〇〇	
行政執行費	二五〇,〇〇〇	五〇〇,〇〇〇	五〇〇,〇〇〇	一,〇〇〇,〇〇〇	一,〇〇〇,〇〇〇	
豫備費	八七〇,〇〇〇	八七〇,〇〇〇	八七〇,〇〇〇	八七〇,〇〇〇	八七〇,〇〇〇	
地方森林會議諸費				九五〇,〇〇〇	一,九七四・二五〇	
縣監獄					七四,五二二・二四〇	

部	時	臨	合計	財	縣監獄修繕費
土木	町村土木補助費	六四,九五四・三三六	二〇四,一〇〇・六八五		
教育	郡廳舍建築費	二九,五一一・〇六五	二七,六二八・〇五二		
郡廳舍建築費	郡廳舍建築費	四六,五二二・〇	四九,八七一・七四八		
土木費	土木費本年度支出額	二九,八八五・〇〇〇	一一,一三〇・九七〇		
勸業	勸業補助費	三〇,二八・五〇〇	一一,二七五・〇〇〇		
勸業補助費	勸業補助費	八六,三三三・六六五	一〇,五八三・三六五		
警察	警察補助費	一八五・〇〇〇	八,九二八・二二五		
市町村傳染病豫防補助費	市町村傳染病豫防補助費	一〇,〇〇〇・〇〇〇	二五,〇〇〇・〇〇〇		
教育	教育費本年度支出額	九〇,八二二・七九二	二五,九六七・八二二		
勸業費	勸業費本年度支出額	九一,一三二・四四五	八,一三三・七四二		
郡廳舍建築費	郡廳舍建築費本年度支出額	二二,一六〇・〇〇〇	二八,四六四・二〇〇		
縣廳舍建築費	縣廳舍建築費		三,四一一・九八四		
森林調查費	森林調查費		八九五・〇〇〇		
警察費	警察費本年度支出額		三,五五一・九五〇		
縣監獄建築費	縣監獄建築費		二七,〇四三・三二八		
縣有林經營費	縣有林經營費	二九,三五三・三八〇			
合計	合計	二二二,八六五・七七七	七〇,九四一・二二七	六九,七七七・九六五	九二,七六五・八九三
合計	合計		二二,七六三・三四・三五		九八,七四一・五二・八四
合計	合計		一一,四四四・〇五二・四七二		九八,七四一・五二・八四
合計	合計		一五八,七四九・二七四		二二四,一七二・〇六三
合計	合計		四一,六七七・二八〇		三二,〇六九・七八四
合計	合計		六九,五五七・四八一		一〇〇,三〇〇・四九九
合計	合計		二九,一三三・三七二		一,五四四・二二三
合計	合計		九九,四三七・五〇〇		一六五,三〇五・四七一
合計	合計		六,八八四・六〇〇		九九,四三七・五〇〇
合計	合計		五,八〇〇・〇〇〇		六,八八四・六〇〇
合計	合計		四,三三四・八〇〇		五,八〇〇・〇〇〇
合計	合計		四六,三九四・二〇三		一一,五七七・二二〇
合計	合計		六三,四六〇・七〇九		七五,二九〇・七〇
合計	合計		一一,三九五・三三七		二五,七一一・七七〇
合計	合計		一四,三四七・三三五		五八,〇一四・五四八
合計	合計		一八,四三三・〇〇〇		一一,二二三・二五〇
合計	合計		二六,八五八・〇		
合計	合計		三,七八一・九五〇		
合計	合計		一八,〇一七・三〇五		六七九・〇八五
合計	合計		九二,七六五・八九三		
合計	合計		七二,一九〇・六五〇		

部		時		臨		部		時		臨	
諸達書及 揭示諸費 計	救助費 精神病者 監護費 計	郡吏員給 料旅費及 廳中諸費 計	郡修繕 總舍計	教育費 計	衛生及 病院諸 費計	縣會議 費諸 費計	師範學 校費	松本中 學校費	長野中 學校費	長野中 學校費	飯田中 學校費
一、三九九、七八五	二、九三九、〇九八	九〇、四三九、九八八	七、三四三、〇九八	一、一八三、〇二九	一、〇四九、九八七	一、〇九〇、五八〇	七、七四一、六四八	二、二四四、二九七	二、〇八九、〇八八	九〇、九六、二九四	二、〇八四、四九七
一、三九九、七八五	二、九三九、〇九八	九〇、四三九、九八八	七、三四三、〇九八	一、一八三、〇二九	一、〇四九、九八七	一、〇九〇、五八〇	七、七四一、六四八	二、二四四、二九七	二、〇八九、〇八八	九〇、九六、二九四	二、〇八四、四九七
總計	計	計	計	計	計	計	計	計	計	計	計
一、二八五、四八二、七〇〇	二、五五四、一三三、五八五	一、七四五、一〇一、五〇七	五、二〇五、二二七、〇	一、〇三三、三三三、六八五	一、〇三三、三三三、六八五	一、〇三三、三三三、六八五	一、〇三三、三三三、六八五	一、〇三三、三三三、六八五	一、〇三三、三三三、六八五	一、〇三三、三三三、六八五	一、〇三三、三三三、六八五

第二四 縣費細別

部		時		臨		部		時		臨	
土木費 計	醫警 醫警 醫警 費計	醫警 醫警 醫警 費計	醫警 醫警 醫警 費計	勸業費 計	勸業費 計	勸業費 計	勸業費 計	勸業費 計	勸業費 計	勸業費 計	勸業費 計
一、四〇〇、〇〇〇	一、〇〇〇、〇〇〇	一、〇〇〇、〇〇〇	一、〇〇〇、〇〇〇	一、〇〇〇、〇〇〇	一、〇〇〇、〇〇〇	一、〇〇〇、〇〇〇	一、〇〇〇、〇〇〇	一、〇〇〇、〇〇〇	一、〇〇〇、〇〇〇	一、〇〇〇、〇〇〇	一、〇〇〇、〇〇〇
總計	計	計	計	計	計	計	計	計	計	計	計
一、二八五、四八二、七〇〇	二、五五四、一三三、五八五	一、七四五、一〇一、五〇七	五、二〇五、二二七、〇	一、〇三三、三三三、六八五	一、〇三三、三三三、六八五	一、〇三三、三三三、六八五	一、〇三三、三三三、六八五	一、〇三三、三三三、六八五	一、〇三三、三三三、六八五	一、〇三三、三三三、六八五	一、〇三三、三三三、六八五

三十七年度

種目	第三一五 罹災救助基金収支決算額	
	三十七年度	三十五年度
預々金利息	三三六四・六六一	三二二二・二四
國債証券利子	三三・九五五・五四九	三二・八三五・〇〇〇
公債証券當籤益	—	—
計	三七三・九二・〇	三五・〇七六・〇三七
前年度繰越金	八・三八八・三二九	七六・六三八・六〇五
雑収入	八四・一〇	—
公債証券償還當籤	—	—
基金繰入	一六六・〇〇・〇〇〇	—
合計	六二・八三六・九九九	一一二・五八五・七二九
出支		
避難所費	一〇・〇〇〇	—
食料費	一、〇〇一・七二二	—
被服費	五六四・五〇〇	—
治療費	一三・四四〇	—
小屋掛費	八一五・三〇〇	—
就業費	二九九・六五〇	—
計	二、九二一・〇六二	—
國債証券買入	—	—
代買証券	—	—
計	五、四二〇・八二五〇	—
合計	五、七二九・三二二	—
合計	三、四一五・九七四・〇〇〇	三、四一五・九七四・〇〇〇
合計	六〇・九一七・八五〇	六〇・七五六・四一〇

第三一六 縣稅滯納郡市別ノ一 (督促令狀ヲ發シタルモノ) 三十七年度

郡市名	人員	地租	營業稅	雜稅	營業稅附加稅	戶數	合計
上伊那	六八三	五〇三・三三〇	六二〇	五二・一六〇	六一	六九四	二、七三三
下伊那	七五六	五〇五・四三〇	一、四八〇	一、三二八・五五〇	一九三	二、一七〇	六、〇二九
西筑摩	四二七	九一・五八〇	二二一	一四〇	六四	二八四	一、一三六
東筑摩	一、七八四	一、〇三三・六五〇	二、七八二	二、八九九・九二〇	三五八	八八六・三三〇	一、八二〇・二二四
南安曇	三〇四	一、三五〇・四〇〇	四四五	三〇九・二五〇	一五	三三六	一、七九六
北安曇	五〇三	一、七六・八八〇	六三二	五三八・二九〇	一九	四〇六	一、五七五・四四〇
更級	三九二	一一二・八六〇	六七三	五九六・二八〇	二八	五二〇	一、一八〇・九
埴科	二五〇	一、五三・一七〇	四〇八	六四〇・五九〇	四三	五二〇	一、八一三・七四〇
上高井	三六七	八八・六八〇	九八七	一、五二・四〇〇	一六	一一〇・六〇	三、六四二
下高井	二五七	四四・四八五	三二〇	二七・二四〇	二〇	二四六	一、〇四一
上水内	一、三七七	三三〇・二八〇	一、二七六	一、〇三三・六二〇	五三	一、九六二	二、八一七・六八〇
下水内	一、四三三	七五・三五〇	一、七一	一、五四・四三〇	二〇	七一	一、〇八〇・三七〇
長野市	七一九	四七五・一三〇	一九一七	二、九八〇・二四〇	三一四	四、五二〇	九、三三六・四四〇
合計	九、三三六	四、五四三・一〇四	一五、八五六	一六、二九〇・六六〇	一、八七一	二〇、二〇七	六二、二五〇・五九三・三三三・八一九

第三一七 縣稅滯納郡市別ノ二 (財産差押ヲ爲シタルモノ) 三十七年度

郡市名	人員	地租	營業稅	雜稅	營業稅附加稅	戶數	合計
上伊那	二〇〇	五二・一三〇	二五三	二四・三〇〇	一一	三〇〇	一、三二六・二八〇
諏訪	三三	七・三三〇	一六九	二四〇	九	一一八	五、四一・二八〇
小縣	三三〇	三三・八四〇	一、三三三	一、二六七・〇九〇	二七三	一、四一七	四、四九七・四四〇
北佐久	二〇五	四六・〇一〇	五二〇	四五一	四九	四三七	一、七〇七・八五〇
南佐久	一四九	三三・二七〇	二二四	二五五	一七	二〇八	九、五〇・三三〇
合計	一、〇一七	一七〇・五八〇	五、〇九〇	五、〇九〇	三三〇	一、〇一七	一、〇一七

財政 縣稅滯納郡市別ノ一 縣稅滯納郡市別ノ二

郡市名	地租		營業		雜種		營業稅附加稅		戶數		合計	
	人員	金額	人員	金額	人員	金額	人員	金額	人員	金額	人員	金額
下伊那	三二八	七九八五〇	七二七	六五七四九〇	六〇一	一、二七四、一〇〇	九九	九、二二八〇	一〇、二六六	一一、三三八〇	二、七七一	二、一六、一〇〇
西筑摩	一七七	三、三、五八〇	一一三	二、五、六四五〇	八四	五、四、六五〇	二二	二、一、五二〇	一七五	二、八、四三〇	五七一	八、五、四、〇〇
東筑摩	五五〇	二、四、七、四一〇	七八八	七、三〇、六六〇	八四六	一、八、八、三三〇	一三〇	一、三、九〇〇	七八八	二〇、八、九一〇	三、一〇二	三、一、八、六、二〇〇
南安	三三五	一〇、七、九三〇	三四八	二、七、九〇〇	四八三	九、二、四、七六〇	一三	六、七、七〇	二七五	三〇、九、九五〇	一、三、五三	一、二、八、八、二五〇
北安	三〇七	八、二、二〇〇	四八一	三、三、三、〇三〇	二五六	四、〇、〇、一九〇	一〇	一、一、一九〇	一六七	二、九、〇〇〇	一、二、三二	九、一、七、〇七〇
更級	一九九	四、九、六一〇	三七七	三、三、三、〇三〇	一八三	三、三、八、五一〇	一六	一、一、一九〇	二〇〇	二、六、一、五〇	九七五	七、六、一、四一〇
埴科	一五七	七、七、七八〇	三九一	五、四、二、三五〇	四八三	六、八、〇、八九〇	二七	一、一、二一〇	四七七	七、八、五、四〇	二、七二七	一、一、六、六、四二〇
上高井	二五七	七、〇、〇七〇	四六九	五、八、二、〇〇	五六五	九、七、六、三九〇	八一	七、六、六、〇〇	八六五	七、八、五、四〇	二、七二七	一、一、六、六、四二〇
下高井	四六	九、八、七三〇	八五	七、〇、〇九〇	三八	八、三、九三〇	七	七、五、六〇	一〇一	九、一、九〇	二、七二七	一、一、六、六、四二〇
上水内	三三三	六、九、七四〇	四六八	三、六、八、八五〇	三五四	五、八、四、三三〇	二〇	一、一、三三〇	五八五	五、六、九、七〇	一、八〇〇	一、〇、九、七〇
下水内	三一	一、一、五〇〇	六九	七〇、八七〇	七〇	一、三、一、一五〇	九	七、九、五〇	三五	六、〇、八〇	二、一四	二、三、八、五五〇
長野市	四六六	二、〇、三、五九〇	一、三、二、三四	一、七、七、〇、七四〇	六九六	一、二、七、六、二四〇	二二	三、〇、七、七〇	二八六六	一、三、五、五、三、八〇	五、四六三	四、九、一、三、二二〇
總計	三、九三二	一、四、一、六、一、六二二	八、〇二八	八、二、五、七、四、五〇	七、三一九	一、四、六、二、八、五〇〇	一、〇〇五	九、五、八、三、五〇	一〇、七、七〇	二、五、三、三、三、三〇	三、一、〇、五、三、七、七三〇	三、一、〇、五、三、七、七三〇

第三一八 縣稅滯納郡市別ノ三 (處分決行徴収セシモノ) 三十七年度

郡市名	地租		營業		雜種		營業稅附加稅		戶數		合計	
	人員	金額	人員	金額	人員	金額	人員	金額	人員	金額	人員	金額
南久	一三四	二、七、四〇〇	四四	七、二、七〇	七八	一、九、七、二八〇	一五	二、一、七〇	七一	二、九、四七〇	三、四二	三、四、八、〇〇〇
北久	一七〇	四、〇、九三〇	三三六	二、七、六、八六〇	三四	七、三、七、二五	四一	二、八、九〇	三九三	五、四、六一〇	一、二、四四	一、三、八、四三〇
小訪	二〇七	二、二、六、一〇〇	一、〇、〇、九〇	一、〇、〇、九〇	一、〇、〇、九〇	一、〇、〇、九〇	二、五、三	一、九、七、四八五	一、八三九	二、九、三、五九五	四、三九八	四、三、〇、七〇
上伊那	一七三	二、八、九、九六〇	二〇〇	二、〇、〇、四九〇	二〇八	五、三、八、二二〇	一一	八、二、四〇	二六八	三、四、二二〇	八五九	八、一、〇、〇〇〇

郡市名	地租		營業		雜種		營業稅附加稅		戶數		合計	
	人員	金額	人員	金額	人員	金額	人員	金額	人員	金額	人員	金額
下伊那	二九四	七、四、三三〇	六〇一	五、五、二、八七〇	四七二	九、一〇、〇〇〇	九三	八〇、一六〇	九三五	一〇、五、七、一〇	二、三九五	二、七、三、四七〇
西筑摩	一六〇	三、〇、二八〇	一〇〇	二、二、八、四二〇	六〇	三、三、七、四八〇	二〇	一、五、九、九〇	一七九	二、六、六、八〇	五一九	六、二、八、八五〇
東筑摩	三〇一	八、一、六、三〇〇	四四一	三、七、一、七〇〇	四一四	八、九〇、〇三八	四七	三、五、一、六〇	五〇七	八、一、五、九五	一、七〇一	一、四、〇、六、〇三〇
南安	一六二	六、三、五、七〇	一九六	一、七、八、五〇〇	三二九	七、二、四、六〇〇	一一	五、九、一〇	二三四	二、七、八、三〇	九三二	一、〇、〇、〇〇〇
北安	一五八	三、〇、九、七〇	一八四	一、五、一、三三〇	八二	一、六、一、六九〇	一	〇、四、〇〇	七〇	一、三、三、三〇	四九五	三、五、八、九五〇
更級	九三	三、七、五、五〇	二五七	三、六、六、二九〇	二九七	四、七、八、四一五	一六	八、一、一〇	三九七	四、〇、〇、七〇	一、〇、〇、〇	九、三、一、〇三〇
埴科	四三	九、八、七三〇	一四〇	一、七、八、六〇〇	三三〇	二、七、二、〇〇〇	二八	五、二、〇〇〇	一、二	四、七、〇	五〇〇	五、〇、〇、七〇
上高井	四六	九、八、七三〇	七九	六、六、五、四〇	三四	八、〇、〇、八〇	七	七、五、六〇	九九	九、〇、二〇	二六五	一、七、三、〇七二
下高井	三七三	六、九、七、四〇	四六八	三、六、八、八五〇	三五四	五、八、四、三三〇	二〇	一、一、三三〇	五八五	五、六、九、七〇	一、八〇〇	一、〇、九、七〇
上水内	三三三	六、九、七、四〇	四六八	三、六、八、八五〇	三五四	五、八、四、三三〇	二〇	一、一、三三〇	五八五	五、六、九、七〇	一、八〇〇	一、〇、九、七〇
下水内	三一	一、一、五〇〇	六九	七〇、八七〇	七〇	一、三、一、一五〇	九	七、九、五〇	三五	六、〇、八〇	二、一四	二、三、八、五五〇
長野市	四六六	二、〇、三、五九〇	一、三、二、三四	一、七、七、〇、七四〇	六九六	一、二、七、六、二四〇	二二	三、〇、七、七〇	二八六六	一、三、五、五、三、八〇	五、四六三	四、九、一、三、二二〇
總計	二、七四五	九、一、六、一、六二二	五、二二四	八、二、五、七、四、五〇	四、六八〇	一、四、六、二、八、五〇〇	七六五	九、五、八、三、五〇	八、二、七、七〇	二、五、三、三、三、三〇	二、一、六、八、一	八、六、九、三、九二九

第三一九 縣稅滯納郡市別ノ四 (税金徴損ノモノ) 三十七年度

郡市名	地租		營業		雜種		營業稅附加稅		戶數		合計	
	人員	金額	人員	金額	人員	金額	人員	金額	人員	金額	人員	金額
南久	二	四〇、四〇	八七	六、四、一八〇	七一	一〇、九、五五〇	二	〇、二六〇	九二	五、八七〇	二五四	一、八三、九〇〇
北久	四	三、九〇	二〇二	一、四、二、三三〇	八六	一、八、五、三二五	二	〇、九一〇	一九五	二、〇、四〇	四八九	三、四〇、九八五
小訪	四	六、〇〇	三六四	三、〇、五、二二八	二二二	三、六、六、四七八	九	五、五九五	三九四	二、三、三九五	九八三	七、〇〇、二九六
上伊那	一	〇、一〇	二四	二、九、六九〇	二六	四、九、三〇〇	一	〇、四〇	三一	三、三三〇	八二	八、二、三六〇
下伊那	二	三、三〇	一七五	一、二、四、六八四	一五	二、五、四、二八〇	七	三、一、六〇	二六六	一、六、九、一〇	五七五	三、九、九、二五四
西筑摩	二	〇、三〇	三九	三、五、一五〇	一九	三、〇、九五〇	二	〇、六二〇	四〇	一、七、四〇	一〇〇	六、八、四六〇

郡市名	人員										合計
	地租	營業	雜種	營業附加	戸割	合計	金額	人員	金額	人員	
東筑摩	八	四一〇	二八三	一六	四九九	一、二七六	八、九〇五	一七	一、二七六	八、九〇五	一七
南安	三	二五	三一	一	二〇〇	七	九、一〇	一	七	九、一〇	一
北安	三	八九	四三	三	三〇三	一九三	一三、三五九	三	一九三	一三、三五九	三
更級	六	一三三	四四	一	七三	一七三	一、七三〇	一	一七三	一、七三〇	一
壘科	七	一〇四	八五	四	九九	二七三	一、七三〇	四	二七三	一、七三〇	四
上高井	二	六	六三	一	二〇六	九三	一、六六七	一	九三	一、六六七	一
下高井	二	六	八	一	一三二	一六八	一、四二〇	一	一六八	一、四二〇	一
水内	三	二〇	一七	一	一三〇	一七	一、五七〇	一	一七	一、五七〇	一
水内	三	二〇	一七	一	一三〇	一七	一、五七〇	一	一七	一、五七〇	一
野市	三	二〇	一七	一	一三〇	一七	一、五七〇	一	一七	一、五七〇	一
長野市	三	二〇	一七	一	一三〇	一七	一、五七〇	一	一七	一、五七〇	一
總計	六〇	二、〇七五	一、四九九	七五	五、四一五	八、三二一	八二、九六七	一〇	八、三二一	八二、九六七	一〇

第三一〇 縣稅賦課ノ準率

種別	三十一年度		備考	種別	三十六年度		備考
	稅率	課額(元)			稅率	課額(元)	
地租	〇・五	〇・三九		地租	〇・五	〇・三九	
租割	〇・五	〇・三九		租割	〇・五	〇・三九	
郡市收入	〇・五	〇・三九		郡市收入	〇・五	〇・三九	
戶	〇・五	〇・三九		戶	〇・五	〇・三九	
郡	〇・五	〇・三九		郡	〇・五	〇・三九	
收入	〇・五	〇・三九		收入	〇・五	〇・三九	

營業	三十一年度		備考	營業	三十六年度		備考
	稅率	課額(元)			稅率	課額(元)	
物品販賣業	二・五〇	二・五〇		物品販賣業	二・五〇	二・五〇	
牛馬宿業ノ營業	二・四〇	二・四〇		牛馬宿業ノ營業	二・四〇	二・四〇	
者ニシテ家族雇	二・三〇	二・三〇		者ニシテ家族雇	二・三〇	二・三〇	
人ナシテ行商又	二・二〇	二・二〇		人ナシテ行商又	二・二〇	二・二〇	
ハ仕入ヲ爲サシ	二・一〇	二・一〇		ハ仕入ヲ爲サシ	二・一〇	二・一〇	
△ルモノハ土地	二・〇〇	二・〇〇		△ルモノハ土地	二・〇〇	二・〇〇	
ノ等級ニ拘ハラ	一・九〇	一・九〇		ノ等級ニ拘ハラ	一・九〇	一・九〇	
ス家族雇人一人	一・八〇	一・八〇		ス家族雇人一人	一・八〇	一・八〇	
ニ付年稅金四十	一・七〇	一・七〇		ニ付年稅金四十	一・七〇	一・七〇	
錢ヲ賦課ス	一・六〇	一・六〇		錢ヲ賦課ス	一・六〇	一・六〇	
賣藥一方	一・五〇	一・五〇		賣藥一方	一・五〇	一・五〇	
賣藥一方	一・四〇	一・四〇		賣藥一方	一・四〇	一・四〇	
賣藥一方	一・三〇	一・三〇		賣藥一方	一・三〇	一・三〇	
賣藥一方	一・二〇	一・二〇		賣藥一方	一・二〇	一・二〇	
賣藥一方	一・一〇	一・一〇		賣藥一方	一・一〇	一・一〇	
賣藥一方	一・〇〇	一・〇〇		賣藥一方	一・〇〇	一・〇〇	
賣藥一方	〇・九〇	〇・九〇		賣藥一方	〇・九〇	〇・九〇	
賣藥一方	〇・八〇	〇・八〇		賣藥一方	〇・八〇	〇・八〇	
賣藥一方	〇・七〇	〇・七〇		賣藥一方	〇・七〇	〇・七〇	
賣藥一方	〇・六〇	〇・六〇		賣藥一方	〇・六〇	〇・六〇	
賣藥一方	〇・五〇	〇・五〇		賣藥一方	〇・五〇	〇・五〇	
賣藥一方	〇・四〇	〇・四〇		賣藥一方	〇・四〇	〇・四〇	
賣藥一方	〇・三〇	〇・三〇		賣藥一方	〇・三〇	〇・三〇	
賣藥一方	〇・二〇	〇・二〇		賣藥一方	〇・二〇	〇・二〇	
賣藥一方	〇・一〇	〇・一〇		賣藥一方	〇・一〇	〇・一〇	
賣藥一方	〇・〇〇	〇・〇〇		賣藥一方	〇・〇〇	〇・〇〇	

種別	三十一年度		備考	種別	三十六年度		備考	
	稅率	課額(元)			稅率	課額(元)		
營業稅	置屋	一戸二付五人迄	●一〇〇〇	營業稅	置屋	一戸二付五人迄	●一〇〇〇	
		一戸二付十人迄	●一五〇〇			置屋	一戸二付十人以上	●二〇〇〇
		以上	●二〇〇〇			生絲製造所	糸繰釜一個	○七〇〇
	職工業		●一〇〇〇		職工業			●一〇〇〇
	寫真業		●三〇〇〇		寫真業			●三〇〇〇
	洋服裁縫業		●三〇〇〇		洋服裁縫業			●三〇〇〇
	染物業		●二〇〇〇		染物業			●二〇〇〇
	網屋業		●二五〇〇		網屋業			●二五〇〇
	紙槽		○八〇〇		紙槽			○八〇〇
	炭竈		○八〇〇		炭竈			○八〇〇
	石釜		二八〇〇		石釜			二八〇〇
	雜料店		●四〇〇〇		雜料店			●四〇〇〇
料理店	客ヲ接待スル	●三〇〇〇	料理店	客ヲ接待スル		●三〇〇〇		
飲食店	中ニハ水	●二五〇〇	飲食店	中ニハ水		●二五〇〇		
水屋	中ニハ水	●二五〇〇	水屋	中ニハ水		●二五〇〇		
家族人	ハラニ	●二〇〇〇	家族人	ハラニ		●二〇〇〇		
行商	ハラニ	●二〇〇〇	行商	ハラニ		●二〇〇〇		
土地	ノ	●一七〇〇	土地	ノ		●一七〇〇		
飲食店	中ニハ水	●一七〇〇	飲食店	中ニハ水		●一七〇〇		
水屋	中ニハ水	●一七〇〇	水屋	中ニハ水		●一七〇〇		
家族人	ハラニ	●一七〇〇	家族人	ハラニ		●一七〇〇		
行商	ハラニ	●一七〇〇	行商	ハラニ		●一七〇〇		
土地	ノ	●一七〇〇	土地	ノ		●一七〇〇		
飲食店	中ニハ水	●一七〇〇	飲食店	中ニハ水		●一七〇〇		
水屋	中ニハ水	●一七〇〇	水屋	中ニハ水		●一七〇〇		
家族人	ハラニ	●一七〇〇	家族人	ハラニ		●一七〇〇		
行商	ハラニ	●一七〇〇	行商	ハラニ		●一七〇〇		
土地	ノ	●一七〇〇	土地	ノ		●一七〇〇		

種別	三十一年度		備考	種別	三十六年度		備考	
	稅率	課額(元)			稅率	課額(元)		
飲食店	一	●一九〇〇	等級ニ拘ハラニ 家族人ハ 一ハラニ チ課ス	一	●一九〇〇	等級ニ拘ハラニ 家族人ハ 一ハラニ チ課ス		
	二	●一六〇〇		二	●一六〇〇			
	三	●一三〇〇		三	●一三〇〇			
	四	●一〇〇〇		四	●一〇〇〇			
	五	●〇八〇〇		五	●〇八〇〇			
	六	●〇六〇〇		六	●〇六〇〇			
	七	●〇六〇〇		七	●〇六〇〇			
	八	●〇六〇〇		八	●〇六〇〇			
	九	●〇六〇〇		九	●〇六〇〇			
	湯屋理髮人			●二〇〇〇	湯屋理髮人			●二〇〇〇
	無床理髮人			●二〇〇〇	無床理髮人			●二〇〇〇
	遊藝師			●一七〇〇	遊藝師			●一七〇〇
遊藝稼人		●一七〇〇	遊藝稼人		●一七〇〇			
相撲(行司トモ)		●一五〇〇	相撲(行司トモ)		●一五〇〇			
俳優		●三五〇〇	俳優		●三五〇〇			
藝妓		●四〇〇〇	藝妓		●四〇〇〇			
小藝妓	ハ十四歳 未滿ノモノ	●一五〇〇	小藝妓	ハ十四歳 未滿ノモノ	●一五〇〇			
市常		●四〇〇〇	市常		●四〇〇〇			
場間		●一〇〇〇	場間		●一〇〇〇			

種別	三十一年度		備考	種別	三十六年度		備考
	稅率	課額(●●月稅)			稅率	課額(●●月稅)	
雜稅				雜稅			
鳥獸獵		1.000		鳥獸獵		1.000	
鑛業稅	(本稅一圓二付)	0.200		鑛業稅	(本稅一圓二付)	0.200	
鑛區稅	(全上)	0.100		營業稅附加稅		0.200	
營業稅附加稅	(全上)	0.200		營業稅附加稅		0.200	

第三二一 郡費收入決算額

三十六年度

郡名	財產收入	雜收入	町村分賦額	繰越金	國庫補助金	縣費補助金	寄附金	財產繰入	合計
南佐久	60,177.74	7,450.00	29,987.73	1,460.04			50,000.00		149,075.51
北佐久			48,077.95	1,451.10					50,529.05
小縣		3,033.00	20,689.72	3,741.14					31,463.86
諏訪	48,568.88		39,581.65	1,603.59					89,754.12
上伊那	18,121.00		15,587.54	2,229.24					35,937.78
下伊那	11,563.33		14,831.57	6,828.69					33,223.59
西筑摩	19,741.22		5,550.00	6,430.00					31,721.22
東筑摩	64,783.33		18,948.29	3,638.79					87,370.41
南安	33,568.88		7,747.26	9,747.33					51,063.47
北安			42,662.93	2,648.06					45,311.00
更級	11,000.00		3,442.54	1,333.86					15,776.40
埴科			1,872.57	7,739.71					9,612.28
上高井	14,518.94		5,640.15	1,572.15					21,731.24
下高井			6,824.49	2,134.81					8,959.30
合計	282,697.22	8,259.85	297,744.39	29,833.92					607,535.38

郡名	上水内	下水内	合計
南佐久	88,949	5,405.09	94,354.09
北佐久		7,209.61	7,209.61
小縣		1,298.27	1,298.27
合計	88,949	13,912.97	102,861.97

第三二二 郡費支出決算額

三十六年度

郡名	會議費	郡吏員費	土木費及補助費	教育費及補助費	衛生病院費及補助費	勸業費及補助費	財產費	郡費取扱費	財產積立	其他郡債	合計
南佐久	4,400.00	7,370.00	11,350.00	3,990.00	4,800.00	1,500.00	4,900.00	4,000.00	1,900.00	3,350.00	55,560.00
北佐久	4,400.00	9,010.00	2,300.00	2,000.00	1,500.00	1,000.00	3,000.00	1,000.00	1,000.00	1,000.00	22,210.00
小縣	6,600.00	9,900.00	10,900.00	11,000.00	6,800.00	4,000.00	11,000.00	1,000.00	1,000.00	1,000.00	54,200.00
諏訪	5,500.00	2,880.00	10,900.00	4,400.00	3,000.00	3,000.00	6,000.00	1,000.00	1,000.00	1,000.00	38,680.00
上伊那	8,300.00	2,880.00	11,450.00	1,600.00	1,000.00	1,000.00	1,000.00	1,000.00	1,000.00	1,000.00	29,230.00
下伊那	9,500.00	2,880.00	6,500.00	1,600.00	1,000.00	1,000.00	1,000.00	1,000.00	1,000.00	1,000.00	24,480.00
西筑摩	11,100.00	2,880.00	13,700.00	8,400.00	3,000.00	3,000.00	6,000.00	1,000.00	1,000.00	1,000.00	47,080.00
東筑摩	11,100.00	2,880.00	13,700.00	8,400.00	3,000.00	3,000.00	6,000.00	1,000.00	1,000.00	1,000.00	47,080.00
南安	8,700.00	6,600.00	11,500.00	3,000.00	2,000.00	2,000.00	4,000.00	1,000.00	1,000.00	1,000.00	36,800.00
北安	3,000.00	6,600.00	5,000.00	2,000.00	1,000.00	1,000.00	2,000.00	1,000.00	1,000.00	1,000.00	20,600.00
更級	5,800.00	5,000.00	10,800.00	3,000.00	2,000.00	2,000.00	4,000.00	1,000.00	1,000.00	1,000.00	30,800.00
埴科	3,300.00	1,000.00	4,300.00	1,000.00	1,000.00	1,000.00	2,000.00	1,000.00	1,000.00	1,000.00	13,600.00
上高井	3,300.00	1,000.00	4,300.00	1,000.00	1,000.00	1,000.00	2,000.00	1,000.00	1,000.00	1,000.00	13,600.00
下高井	3,300.00	1,000.00	4,300.00	1,000.00	1,000.00	1,000.00	2,000.00	1,000.00	1,000.00	1,000.00	13,600.00
合計	113,200.00	113,200.00	1,132,000.00	413,200.00	298,000.00	198,000.00	498,000.00	198,000.00	198,000.00	198,000.00	2,570,600.00

郡費支出決算額

四〇五

財政 市町費收支決算額

年度	支										總計
	郡名	會議費	郡吏員費	土木費及補助費	教育費及補助費	衛生病院費及補助費	勸業費及補助費	財産費	郡費取扱費	財産積立	
三十二年	八四、五三六	一、七三三	一、一七五	一、一七五	一、一七五	一、一七五	一、一七五	一、一七五	一、一七五	一、一七五	一、一七五
三十三年	八四、五三六	一、七三三	一、一七五	一、一七五	一、一七五	一、一七五	一、一七五	一、一七五	一、一七五	一、一七五	一、一七五
三十四年	八四、五三六	一、七三三	一、一七五	一、一七五	一、一七五	一、一七五	一、一七五	一、一七五	一、一七五	一、一七五	一、一七五
三十五年	八四、五三六	一、七三三	一、一七五	一、一七五	一、一七五	一、一七五	一、一七五	一、一七五	一、一七五	一、一七五	一、一七五
三十六年	八四、五三六	一、七三三	一、一七五	一、一七五	一、一七五	一、一七五	一、一七五	一、一七五	一、一七五	一、一七五	一、一七五
總計	四二二、七六八	八、五九七	五、八七五	五、八七五	五、八七五	五、八七五	五、八七五	五、八七五	五、八七五	五、八七五	五、八七五

第三三三 市町費取支決算額

年度	收									
	市町村稅	戶別價割	營業別割	所得稅割	市町村稅特別稅	財產ヨリ生ズル收入	使川料及手數料	雜收	前年度繰越金	補助金(縣稅及郡市町村費)
三十二年	三、七〇〇	八、八〇〇	九、五〇〇	六、六〇〇	一、一〇〇	一、一〇〇	一、一〇〇	一、一〇〇	一、一〇〇	一、一〇〇
三十三年	三、七〇〇	八、八〇〇	九、五〇〇	六、六〇〇	一、一〇〇	一、一〇〇	一、一〇〇	一、一〇〇	一、一〇〇	一、一〇〇
三十四年	三、七〇〇	八、八〇〇	九、五〇〇	六、六〇〇	一、一〇〇	一、一〇〇	一、一〇〇	一、一〇〇	一、一〇〇	一、一〇〇
三十五年	三、七〇〇	八、八〇〇	九、五〇〇	六、六〇〇	一、一〇〇	一、一〇〇	一、一〇〇	一、一〇〇	一、一〇〇	一、一〇〇
三十六年	三、七〇〇	八、八〇〇	九、五〇〇	六、六〇〇	一、一〇〇	一、一〇〇	一、一〇〇	一、一〇〇	一、一〇〇	一、一〇〇
總計	一八、八〇〇	四四、〇〇〇	四六、〇〇〇	三〇、〇〇〇	五、五〇〇	五、五〇〇	五、五〇〇	五、五〇〇	五、五〇〇	五、五〇〇

第三二四 市町村歲入

市町村名	入									
	市町村稅	財產ヨリ生ズル收入	使用材料及手數料	雜收入	前年度繰越金	縣稅及郡市町村費補助	寄附金	國稅及縣稅徵收交付金	其他	市町債
南佐久郡	一、九〇九、七二〇	三、七〇〇	一、四八八、〇〇〇	一、四八八、〇〇〇	一、四八八、〇〇〇	一、四八八、〇〇〇	一、四八八、〇〇〇	一、四八八、〇〇〇	一、四八八、〇〇〇	一、四八八、〇〇〇
川上村	一、九〇九、七二〇	三、七〇〇	一、四八八、〇〇〇	一、四八八、〇〇〇	一、四八八、〇〇〇	一、四八八、〇〇〇	一、四八八、〇〇〇	一、四八八、〇〇〇	一、四八八、〇〇〇	一、四八八、〇〇〇
南牧村	一、九〇九、七二〇	三、七〇〇	一、四八八、〇〇〇	一、四八八、〇〇〇	一、四八八、〇〇〇	一、四八八、〇〇〇	一、四八八、〇〇〇	一、四八八、〇〇〇	一、四八八、〇〇〇	一、四八八、〇〇〇
北牧村	一、九〇九、七二〇	三、七〇〇	一、四八八、〇〇〇	一、四八八、〇〇〇	一、四八八、〇〇〇	一、四八八、〇〇〇	一、四八八、〇〇〇	一、四八八、〇〇〇	一、四八八、〇〇〇	一、四八八、〇〇〇
小海村	一、九〇九、七二〇	三、七〇〇	一、四八八、〇〇〇	一、四八八、〇〇〇	一、四八八、〇〇〇	一、四八八、〇〇〇	一、四八八、〇〇〇	一、四八八、〇〇〇	一、四八八、〇〇〇	一、四八八、〇〇〇
總計	九、五〇九、三六〇	一、一〇〇、〇〇〇	五、八七五、〇〇〇	五、八七五、〇〇〇	五、八七五、〇〇〇	五、八七五、〇〇〇	五、八七五、〇〇〇	五、八七五、〇〇〇	五、八七五、〇〇〇	五、八七五、〇〇〇

財政 市町村歲入

財 政 市町村歳入

Table of municipal income for various municipalities including 南相木村, 北相木村, 穂積村, 海瀨村, 大日向村, 畑八村, 榮沼村, 青沼村, 切原村, 白田村, 大澤村, 田口村, 平賀村, 内山村, 中込村, 野澤村, 櫻井村, 前山村, 岸野村, 川上村, 川下村, 川中村, 川上村, 川下村, 川中村, 北佐久郡, 東長倉村.

財 政 市町村歳入

Table of municipal income for various municipalities including 西長倉村, 伍根村, 平根村, 三井村, 志賀村, 岩村町, 高瀬村, 中佐都村, 中津村, 三岡村, 南大井村, 御代田村, 小沼村, 北大井村, 小諸町, 大里村, 川邊村, 五郎兵衛新田村, 南御牧村, 布施村, 春日村, 協和村, 本牧村, 芦田村, 横鳥村.

財政 市町村歳入

Table of municipal and village income for various locations including 三都和村, 北御牧村, 東長倉村, etc. Columns include 市町村税, 財産収入, 使用料及手数料, 雑収入, 繰越金, 町村補助, 寄附金, 徴収交付金, 其他, 合計.

財政 市町村歳入

Table of municipal and village income for various locations including 丸石村, 武石村, 長久保新町, 長窪古町, 大門村, 和野村, 城下村, 川邊村, 泉田村, 室賀村, 浦里村, 青木村, 西畑村, 別所村, 中畑村, 東畑村, 富士山村, 彌津村, 二軒村, 豊里村, 合外四組合, 諏訪郡, 川岸村, 平野村, 長地村, 下諏訪町.

財政 市町村歳入

市町村名	市町村税	財産ヨリ生ズル歳入	使用材料及手数料	雑収入	前年度繰越金	縣稅及市町村費補助	寄附金	國稅及縣稅徵收交付金	其他	市町村債	合計
上野村	二五七、五九〇	二八五、七四〇	二六、三八〇	一三三、四六〇	七、七五〇	九、八八〇	五三、九二〇	五、八一〇	一、九四〇	—	二八、三五〇
四賀村	三、一四一、五八〇	三三三、三三〇	一六、四〇〇	七〇、〇〇〇	—	一、一八〇	四四、〇〇〇	七、五四〇	—	—	三、六八四、三五九
永明村	三、九三三、六一〇	二九、三三三	—	四六、二三六	九、五一六	二、三三七	四四、八六〇	一〇、九一八	—	—	五、〇〇四、七八三
米澤村	三、〇四八、〇二〇	一四、三三〇	九、八〇〇	二九、六八七	一、六六二	八、五二八	四、七〇〇	三、六八四	—	—	三、五八四、六五〇
北山村	四、五四〇、三三〇	一一、六一	四四、一〇〇	六二、四二五	二、三〇五	四、三〇七	四、七〇〇	三、六八四	—	—	五、四九六、三〇五
湖東村	三、一四七、四三〇	六、六三三	二五、〇〇〇	二五、一六八	九、〇一〇	二、二九八	一、六三三	三、六一九	—	—	四、三六七、一四五
玉川村	二、三九八、六六〇	六、八三三	二〇、八〇〇	七、四五三	二、三六八	二、八二七	九、三一〇	七、〇六八	—	—	八、三三二、五九八
泉野村	二、四五四、一七〇	—	一、三〇〇	二、〇〇四	—	—	五、六〇〇	三、〇九一	—	—	二、九二二、〇〇二
原郷村	五、〇〇六、〇一〇	二、〇八四	二、三九〇	五、七三三	—	—	一、四〇一	九、一七一	—	—	六、六九四、〇八一
本郷村	四、一八五、一五五	一、三六七	一、六四〇	三、七五〇	—	—	—	三、七三三	—	—	五、四一〇、〇二九
境合村	三、一四七、七五〇	四、八〇〇	一、四〇〇	一、三三〇	—	—	三、四五六	二、七一九	—	—	三、八一七、八八〇
落合村	四、九七〇、九八〇	六〇、七九〇	四、八三〇	四、九二五	—	—	四、〇〇〇	七、五九四	—	—	六、五四九、九二二
富士見村	四、八二一、二一五	二、四〇九	五、三三〇	五、〇〇〇	—	—	四、〇〇〇	五、六七二	—	—	五、三三九、二五四
金澤村	二、二一九、六五〇	二、三九六	四、三六〇	一、五〇〇	—	—	—	三、五一九	—	—	二、三三九、三三一
宮川村	四、一四二、四四〇	四、九三三	三、〇〇〇	四、八二五	—	—	一、〇〇〇	一、五五〇	—	—	五、八二〇、〇〇八
中洲村	四、九五五、六一八	二、二五二	二、三三〇	三、六三三	—	—	二、七二五	一、三五〇	—	—	六、五五一、一五一
湖南村	五、四一三、〇五三	八、三九七	二、七〇五	三、三九一	—	—	—	六、八四三	—	—	八、〇〇九、三三八
豊田村	三、八五七、八六〇	一、五八一	二、四九〇	二、六五五	—	—	—	六、一四三	—	—	四、五四二、四八九
湊村	二、〇四〇、一七〇	二、六五八	二、二五八	一、四六九	—	—	—	五、〇二八	—	—	三、九〇一、八一〇
川岸村	二、七〇八、二五〇	二、三六九	二、二五八	一、四三三	—	—	—	四、〇〇〇	—	—	三、三三九、二七〇
五平野川岸組合	八、四七八、二四〇	五、三三六	—	四、二八六	—	—	—	—	—	—	一、六一三、〇三〇
上伊那郡	二七、〇六八、七二五	一、一八〇、三三三	一、七六〇、六五七	一、六六四、七七二	八、五五五、四六六	六、五五五、四六六	一、〇三五、九五三	—	—	—	二五、五四八、九三九

財政 市町村歳入

市町村名	市町村税	財産ヨリ生ズル歳入	使用材料及手数料	雑収入	前年度繰越金	縣稅及市町村費補助	寄附金	國稅及縣稅徵收交付金	其他	市町村債	合計
小野村	三、四八九、四四〇	—	四、〇〇〇	九、二八三	五、二九六	二、三三三	—	五、八一七	—	—	一〇、五七五、〇八七
川嶋村	三、〇二〇、五四二	—	四、五〇〇	一、八一三	一〇、七一五	七〇、八四	—	六、六〇八	—	—	三、五二一、三三八
伊那富村	一、九四九、二六〇	—	四、三〇〇	一、〇〇〇	二、四五二	—	—	一、三一五	—	—	二、三三九、〇六一
中箕輪村	八、六九九、七五五	—	一、一三三	一、五三三	八、七〇六	—	—	二、七五九	—	—	一三、一四〇、六五〇
南箕輪村	四、六〇五、七四三	—	七、三三〇	二、九五七	六、八七〇	—	—	七、八〇七	—	—	六、六四三、六七五
西箕輪村	四、四七六、八九〇	—	四、八四〇	四、二六二	四、九六三	—	—	三、九〇一	—	—	五、五一九、二四六
伊那町	四、六八八、一八〇	—	二、七九七	—	—	—	—	—	—	—	二〇、〇一五、四三九
西春込村	二、〇六三、四六〇	—	一、八七六	—	—	—	—	六、八三三	—	—	三、一四一、二一九
宮田村	五、五〇一、四五二	—	八、二五五	八〇、八一	五、八一五	—	—	一〇、二七八	—	—	七、二四七、二九五
赤穂村	三、〇六六、一七五	—	一、七九七	八、二九七	二、七三三	—	—	—	—	—	一七、七四二、〇七七
飯島村	七、〇八〇、九〇〇	—	三、三三〇	四、七三三	—	—	—	—	—	—	八、八〇四、九八二
七久保村	三、九一九、六八四	—	二、二四五	一、七五五	五、八一三	—	—	—	—	—	五、一六九、四一九
上片桐村	二、九七四、九六〇	—	六、九二四	—	—	—	—	—	—	—	五、一七二、三三六
片桐村	五、七二一、〇七〇	—	四、四一〇	九、一一〇	四、三三四	—	—	—	—	—	九、五九四、三三〇
南向村	七、三三九、九四〇	—	五、八一八	二、六八〇	六、九一五	—	—	—	—	—	一五、六八四、三三七
中澤村	七、八九八、九九〇	—	三、七一一	五、一三三	六、二四七	—	—	—	—	—	一一、一九五、三八二
伊那村	三、三〇八、一五〇	—	一、四〇〇	二、五一一	四、三九一	—	—	—	—	—	四、一三二、四二五
東春近村	七、七三三、四九〇	—	一、〇〇四	四、四〇〇	四、七八七	—	—	—	—	—	八、八三四、八六五
富郷村	三、九五二、三三〇	—	三、四三〇	二、二二二	九、二三三	—	—	—	—	—	五、八八四、〇四七
河南村	二、六二八、九二〇	—	三、一四〇	一、五〇六	六、〇六六	—	—	—	—	—	三、七四八、五二二
高遠町	四、二〇三、〇七〇	—	一、二〇五	四、九五二	八、四四七	—	—	—	—	—	六、九五〇、九六〇
美和村	五、九五六、二六五	—	二、三三〇	一、五八二	二、八二七	—	—	—	—	—	八、三三三、六四九
伊那里村	四、一四六、五三〇	—	一、三三〇	七、二六三	四、〇〇九	—	—	—	—	—	六、七三六、四七一
藤澤村	二、二八九、二一〇	—	一、三三〇	一、六二七	五、四四八	—	—	—	—	—	三、〇四七、三三八
長藤村	三、八六三、七〇〇	—	四、六三〇	四、五一八	三、三五三	—	—	—	—	—	八、〇九七、五八八

財政 市町村歳入

四一四

市町村名	市町村税	財産ヨリ生スル収入	使用材料及手数料	雑収入	前年度繰越金	町村税及郡市寄附金	國稅及縣稅徵收交付金	其他	市町村債	合計
三義村	1,905,070	4,600	22,890	6,074	226,723	1,667	18,301			2,589,559
美篋村	4,718,020		68,310	520,341	667,544	1,237	53,254			6,109,766
手篋村	3,454,280		70,300	291,750	510,460	1,550	36,180			4,425,766
箕輪村	3,721,470		95,620	379,846	807,977	2,158	19,490			5,036,553
東箕輪村	3,144,782		36,480	340,555	620,130	2,000	53,570			4,147,517
朝日村	7,528,710		74,800	610,373	909,706	5,971	131,496			9,266,756
伊那窪村南學區	2,671,963		66,952	1,066,075	2,063,926					6,808,916
赤穂村、中澤村組合外二組合					101,610					101,610
下伊那郡	229,183,336	220,555,533	770,730	1,650,661	49,883,271	30,765,233	2,744,521	268,390	3,760,000	367,920,339
大島村	4,391,030		10,400	852,251	1,765,454	4,354	66,237			7,029,835
山吹村	3,037,430		51,050	714,240	247,433	2,826,367	36,027			7,677,517
市田村	2,231,993		19,350	714,240	452,211	572	114,567			3,526,942
座光寺村	3,802,380		66,060	739,846	537,401	380,822	20,306			5,486,715
上郷村	2,075,270		65,600	425,548	1,666,803	337,600	11,995,990			21,712,111
飯田町	7,433,550	686,144	33,200	352,775	1,105,422	1,563,733	84,716			10,089,543
上飯田村	4,900,104		211,800	199,309	227,021	1,258,845	132,491			7,622,661
鼎尾村	2,925,140		41,650	287,644	108,219	1,719	176,567			3,385,949
龍丘村	1,633,880		33,730	219,541	356,029	606,811	80,032			2,439,995
下川路村	4,350,079	137,162	8,400	219,541	356,029	53,001	32,809			5,388,951
三穂村	6,639,855		9,200	79,585	136,022	53,001	22,809			7,473,472
伊賀良村	2,600,595		64,000	74,077	801,798	391,733	16,338			4,279,541
山本村	1,106,590		20,500	74,077	301,755	1,719	63,980			1,978,766

財政 市町村歳入

四一五

市町村名	市町村税	財産ヨリ生スル収入	使用材料及手数料	雑収入	前年度繰越金	町村税及郡市寄附金	國稅及縣稅徵收交付金	其他	市町村債	合計
清内路村	1,254,900		62,880	240,331	338,811	2,510	13,809			1,680,549
會地村	4,328,990		10,940	239,540	143,105	36,000	55,896			4,810,771
伍和村	3,385,330		18,070	162,765	143,363	110,000	24,899			3,678,497
智里村	2,175,080		87,490	330,000	394,764	16,630	26,669			3,036,542
波合村	756,550		34,950	55,330	40,204	1,928	44,559			849,666
根羽村	2,663,990		11,000	182,550	169,320	1,683	69,960			3,138,503
下草村	5,930,490		19,010	482,251	748,365	9,475	33,310			7,788,905
富草村	3,300,740		22,250	204,791	142,871	1,833	44,146			3,716,686
大下條村	891,800		26,250	5,000	381,200	1,833	18,846			1,122,935
旦開村	2,194,600		37,790	143,371	429,778	2,473	53,000			3,204,169
神原村	1,340,290		11,920	185,000	276,825	2,473	11,938			2,778,464
平岡村	3,764,846		47,000	354,332	246,477	103,720	41,611			4,518,986
泰阜村	1,310,193		54,600	188,851	82,490	46,475	41,611			1,624,641
千代村	6,079,550		40,260	165,053	188,774	38,778	46,546			6,414,977
龍江村	4,406,150		34,700	368,467	94,499	6,752	64,576			5,175,760
下久堅村	5,845,100		64,520	1,530,584	630,383	10,568	63,170			8,087,245
上久堅村	3,918,048		17,820	297,753	329,518	388,255	37,758			4,919,652
喬木村	2,984,800		74,510	477,530	867,040	23,507	18,888			4,397,775
神稻村	6,123,736		73,070	333,560	745,766	11,943	63,224			7,230,356
河野村	2,228,429		21,890	227,764	726,633	2,075	28,613			3,209,305
生田村	2,414,077		26,270	183,339	657,551	751,263	31,194			4,144,334
大鹿村	2,506,600		89,850	136,200	232,841	955,218	44,353			4,385,352
和田村	1,328,140		3,909	3,909	450,466	15,000	15,000			2,797,515
水澤村	641,370		53,268	569,407	1,594,000					2,811,045

財政 市町村歳入

郡市町村名	市町村税	財産収入	使用料及手数料	雑収入	前年度繰越金	縣稅及郡市町村費補助	寄附金	國稅及縣稅徵收交付金	其他	市町村債	合計
上村	1,379,820			43,349	433,949	10,366,343	225,550				2,684,753
八重河内村	691,920			14,371	551,867						1,258,258
南和田村	630,670			5,039	3,669,000						9,523,999
市田村下田區	542,990	5,660,836		6,658,897	7,957,975	10,959,233	8,812				87,587,308
外田組合											6,768,531
和田組合											280,185
西筑摩郡	682,242	3,648,880	9,907,748	1,276,400	2,640,266	2,530,032	2,817,836	8,520,699	3,946,500	3,289,054	110,571,273
檜川村	441,083		143,050	140,570	0	26,105	71,440	61,650			7,046,750
木祖村	464,567		72,000	73,654	171,955		15,308	52,131			5,054,066
奈川村	2,020,198	8,000	52,000	2,043,5	450	5,833	17,470	15,409			3,921,145
日養村	2,470,000	2,970	15,640	9,076	38,443	2,025	16,975	35,585			2,771,548
福島町	783,018	6,835,6	35,450	9,076	5,946	8,116	8,800	185,278			9,658,447
新開村	2,453,790	1,043,000	173,360	15,000		6,258	13,037	17,994			10,929,696
開田村	452,730		42,000				2,000	21,803			4,577,133
三岳村	6,906,880	2,542,6	20,590	162,559	7,488,75	12,981,97	3,139,3	29,943			9,333,863
王瀧村	1,908,000	2,440,1	2,800	142,52	7,079,8	57,898	3,927	36,528			5,209,872
駒夕根村	6,358,370		126,560	22,575	3,834,3	11,92	8,000	87,455			8,727,495
大桑村	4,706,520	7,910,3	23,520	43,750	57,137	11,425	330,780	139,535			5,761,770
讀書村	4,933,602	2,860,0	71,800	21,618	47,76	81,481	1,048,13	38,399			5,513,705
吾妻村	6,577,410	4,380,7	5,400	29,534	83,581	7,345	2,000	59,307			7,221,567
神坂村	3,105,360	460,07	34,000	4,950	26,922	4,779	878,458	31,781			6,629,280
山口村	1,901,980	421,039	179,152	158,800	15,000	25,901	3,920,42	23,240			3,321,154
田立村	2,183,606	124,867	260	127,302	2,935	9,17	9,000	16,031			3,694,629
外川村	1,309,980	9,622,653	230,954	1,599,951	454,181		3,900				11,823,754

財政 市町村歳入

郡市町村名	市町村税	財産収入	使用料及手数料	雑収入	前年度繰越金	縣稅及郡市町村費補助	寄附金	國稅及縣稅徵收交付金	其他	市町村債	合計
東筑摩郡	2,575,500	4,840,990	3,609,910	3,863,356	1,477,331	5,291,392	60,704	2,967,527	2,481,16	5,753,380	45,656,499
松本町	505,517	8,000	127,290	11,848	3,381,842	3,883,56	70,704	40,587			19,960,411
里山邊村	464,049	15,000	5,930	6,981	3,840,03	1,955		62,047			5,237,819
入山邊村	5,082,520	62,820	81,380	72,622	1,518,97	12,73		43,997			7,267,299
本郷村	4,776,180	7,500	132,900	40,675	2,687,67	7,180		247,039			6,746,541
岡内村	6,882,110		102,340	79,636	1,592,477	1,845		10,429			9,990,537
島部村	3,189,311	333,530	5,085	5,085	2,662,33	6,633	1,900	49,974	153,600		9,113,460
會田村	3,593,900		6,000	70,130	27,043	4,717		37,333			4,665,792
五常村	3,066,480		5,820	6,029	1,051,11	1,533		25,333			3,369,578
中川村	4,349,370	1,500	123,300	4,474	78,58	7,703	1,030,000	31,666			8,776,484
本城村	5,921,500		115,490	3,603	5,920,60	5,742	67,900	62,991			5,997,834
坂北村	4,273,330	333,330	1,154,900	3,505	1,135,63	2,682	21,000	69,821			5,781,600
麻績村	4,743,753	3,850	6,900	3,505	1,456,7	1,442,09		69,821			8,098,849
坂井村	5,552,170	11,000	77,740	4,621	5,154,50	1,714,72		27,420			3,067,816
日向村	2,135,160	4,000	57,300	27,151	4,530,1	1,929		27,420			3,067,816
生坂村	5,776,150	333,530	121,660	22,200	810,07	27,666		37,006			7,030,994
東川手村	6,013,033	56,108	108,116	29,962	842,454	2,701	5,950	43,846	750		6,644,526
中川手村	5,332,826	124,100	104,000	17,735	824,557	15,035		36,980			8,064,387
上川手村	5,002,110		80,500	23,390	9,069	5,039		94,295			11,633,579
島立村	7,691,400		19,300	9,392	9,097,78	6,67		96,961			12,212,319
波多立村	6,601,960	8,842	51,300	3,944,50	10,997,78	1,500		78,252			6,046,184
山形村	3,831,750	6,000	85,550	4,357,00	6,066,65	2,167		78,252			6,890,79
朝日村	5,531,930		3,900	3,282,70	820,080	4,248	7,000	15,251			6,890,79

財 政 市町村歳入

Table of municipal revenue for various districts including 洗馬村, 和田村, 新井村, etc., with columns for 市町村税, 財産収入, 使用料及手数料, 雑収入, 繰越年度, 町村費補助, 寄附金, 徴収交付金, 其他, and 合計.

四一八

財 政 市町村歳入

Table of municipal revenue for various districts including 小倉村, 三田村, 鳥川村, 高家村, 南高村, etc., with columns for 市町村税, 財産収入, 使用料及手数料, 雑収入, 繰越年度, 町村費補助, 寄附金, 徴収交付金, 其他, and 合計.

四一九

財政 市町村歳入

郡市町村名	市町村税	財産ヨリ生 スル収入	使用料及 手数料	雑収入	前年度 繰越金	縣稅及都市 町村費補助	寄附金	國稅及縣稅 徴収交付金	其他	市町村債 村債	合計
平城村	四四九・四〇〇	一・一八・八八〇	四五・三〇〇	三八・四八一	四九六・六〇〇	六六・五五五	—	六六・三五八	—	—	五二二・七九四
北城村	四九五・〇四九〇	一八・〇〇〇	二九・三〇〇	七二・三九〇	三〇六・四二二	二二・一〇四	—	六九・八三五	—	—	九三九・五三〇
南小谷村	六〇〇・二八二五	一〇九・三八九	一七・三〇〇	一四九・二〇〇	五七〇・四四六	二七・九〇九	—	四七・八九八	—	—	五・七九〇・九四三
北小谷村	三八四・四三八〇	一〇・三八一	六二・八〇〇	四〇・八九〇	二四六・四一四	三三・九二四	—	四〇・九二〇	—	—	八〇・五四八・三八
中土村	五七四・五八〇〇	一八八・二九〇	六八・八〇〇	一七五・一五〇	六八四・三〇八	三三・一六三	—	一六・七二七	—	—	一・二二一・六二四
美麻村	四三二・九六九〇	九四・八〇〇	—	二〇六・八二二	六九二・九四四	二・九六〇	—	二一・七九九	—	—	六・三〇二・六四五
池田五區 會染植林組合	—	—	—	—	—	—	—	—	—	—	—
更級郡	一四九七・二一八三	三・三六〇・八二二	九〇・二〇三・三八二	一・九八四・三五八	二四・二四・五五四	八六七・九四四	二・五七〇・八三一	一・六五四・四七三	—	—	六・五五四・八六七
上山田村	七五〇・八〇一一	—	七六・四三三	二九四・五九〇	五五三・三五〇	六・三〇三	—	五八・六三四	—	—	八・五五二・三一〇
力石村	二一九七・六九〇	八〇・六二七	二二・九五〇	二〇六・九九八	二二九・七一四	一・六二二	—	三三・五一七	—	—	二・七八二・二一八
村上村	六五二・五三八六	—	九四・一〇〇	九・二二五	九八・七七八	一・七一九	—	三五・五一六	—	—	六・七六四・七一四
八幡村	八九一・二三八	—	六四・八〇〇	二八二・六五一	八四四・三三七	五四・三三五	—	四八・八四九	—	—	一・〇三〇・七一〇
桑原村	七六五・〇〇五	—	一七・三〇〇	七六五・〇五〇	一・三七・一六五八	—	—	九九・二五五	—	—	一・一一三・五五六
稻荷山町	三二二・二二〇	—	四九・三〇〇	一四九・七〇三	八〇・六六六	—	—	二八・三二二	—	—	四〇・六八・七七
鹽崎村	七九〇・二〇〇	—	六七・九〇〇	七四〇・三五二	二四九・三八四	一〇・三三五	—	三二・八六一	—	—	一・七二四・四六一
川柳村	四・〇四三・七六〇	—	二五五・八九六	一五・六〇六	一八七・一四九	三・七二六	—	四三・九九六	—	—	二・二二四・二八七
信田村	四・二二〇・三二〇	—	三〇・二二〇	五八・五〇八	九〇・五三三四	四・九三九	—	一一・二八九	—	—	五・四五五・八九七
牧野村	五三三・八九三	—	五六・六〇〇	四九七・四二二	二七五・一一一	—	—	五三・八九九	—	—	五・二二六・七七八
大岡村	五三七・九九〇	—	一五二・一〇〇	二六七・三二二	四一五・一六九	—	—	一四・五〇四	—	—	六・七六一・八三四
信原村	六六五・〇九〇	—	三三・二〇〇	三〇・三〇〇	一〇三・八六九	—	—	一四・五〇四	—	—	八・一八・五九三
日原村	一四九三・一三〇	—	二六・二〇〇	一・一〇二	二四七・六八九	—	—	一七・四四一	—	—	一・七二四・二一九

財政 市町村歳入

郡市町村名	市町村税	財産ヨリ生 スル収入	使用料及 手数料	雑収入	前年度 繰越金	縣稅及都市 町村費補助	寄附金	國稅及縣稅 徴収交付金	其他	市町村債 村債	合計
更府村	三・一三三・一八〇	—	五八・〇〇〇	六二・一〇六	一・二〇〇・九四八	二・三三四	—	三二・七五八	—	—	四・五〇一・〇二六
信里村	四〇五・二二〇	—	四八・九〇〇	三六四・六四五	三・八三〇・六一	一四・七四一	—	二八・三三五	—	—	四・九〇七・〇三五
共和村	五・六八三・六四〇	—	一八・一〇〇	二八八・五五	二〇〇・〇〇〇	四・七八	—	九・五三四	—	—	六・二二三・五〇二
布施村	四・一六七・一八〇	—	一七・二〇〇	一一・二四〇	三三三・二〇〇	七・二二	—	六〇・三二七	—	—	四・六七一・四九九
榮津村	五〇五・五五三〇	—	二六・八二〇	二九・三三三	三〇七・二二〇	七・三三二	—	五五・八二九	—	—	五・四八一・七五三
中津村	六・六三三・七五〇	—	二二・七〇〇	一〇・七六八	七四八・五一一	一四・一〇一	—	一〇〇・四七四	—	—	八・五九九・三七八
御厨村	二・九一四・三三〇	—	一一・二〇〇	七・八三三・六〇〇	二・五四一・五三三	一・八三七	—	四二・〇六二	—	—	四・二九三・三三二
今里村	二・三三四・四三〇	—	一三・二〇〇	一六・三五〇	二六・九八一	—	—	二九・八一八	—	—	二・四七〇・七七九
笹井村	二・七五七・二一七	—	一一・五七〇	一九・二〇〇	一〇五・八五九	—	—	四〇・二九九	—	—	二・九三三・三〇五
稻里村	五・一七二・七〇〇	—	一八・三〇〇	七・八六四	一一・〇六〇・八三	八・八	—	七〇・四七一	—	—	六・五五〇・〇〇二
眞嶋村	四・五一九・七三〇	—	一九九・〇〇〇	一六・三・九五〇	二・一〇三・〇二四	三・九五〇	—	三九・二九九	—	—	一・〇五一・九四二
小嶋田村	二・〇八八・四八〇	—	七・一〇〇	一六・三・九五〇	一・一〇三・〇二四	四・二四一	—	四三・五九四	—	—	四・四一〇・〇九八
青木嶋村	四・八一七・九七〇	—	三三・七〇〇	六・三・六九五	四・七五・八六九	二・三三五	—	一〇・四〇〇	—	—	五・六〇一・八二九
東福寺村	四・五七〇・二二〇	—	四〇・六〇〇	一一・一七五	七四・四七一	一四・〇二二	—	四一・九一九	—	—	五・三五四・七八四
西寺尾村	三・六〇八・二二〇	—	一・八〇〇	三・八五五・五五	六四・九六八	九・三三九	—	四三・七七五	—	—	六・七五一・五一一
上山田村 區外十六區 村外二ヶ村 用水組合七組	—	—	—	—	—	—	—	—	—	—	—
埴科郡	七六六・六八・一八四	三・三六〇・〇二二	一・七〇一・七〇一	一・七〇七・三六〇	一・〇六七・七〇六	八六・六・三六四	—	一・三八六・四四〇	—	—	一・八六八・五四四
南條村	四・一五六・五六〇	—	五四・五二八	五七・〇三〇	七二九・一七	一・八八一	—	六二・一三〇	—	—	八・五〇一・五〇九
中ノ條村	一・八四五・六六一	—	四二・七二〇	一八・二四八	一〇四・二六五	—	—	二二・五九四	—	—	二・五三五・四五七
坂城村	六四三・三八七〇	—	三六・三六四〇	八〇・五〇〇	一〇五・五三三	八五・二二八	—	一四・〇〇三	—	—	九・〇三三・六四三
戸倉村	四四〇・四九八八	—	三六・二九二	一〇七・九一〇	四二六・九八三	七・七五二	—	一〇・九三三	—	—	一・〇四二・七六四
五加村	六・二九三・三〇〇	—	九七・八七〇	二六・一六七	二〇四・〇二二	四二・三三四	—	七四・八六五	—	—	六・七七二・九六七
埴生村	四六〇・三・七七七	—	一五・二六〇	二〇・七五〇	二八五・五九〇	二八七・六二九	—	七六・六二五	—	—	五・三〇一・二二四

財政 市町村歳入

Table of municipal income for various districts including 須野村, 須坂町, 仁禮村, 高井村, etc. Columns include 市町村税, 財産ヨリ生スル収入, 使用料及手数料, 雑収入, 前年度繰越金, 町税支那補助, 寄附金, 徴収交付金, 其他, 市町村債, 合計.

四二二

財政 市町村歳入

Table of municipal income for various districts including 瑞穂村, 穂高村, 往郷村, 上木嶋村, etc. Columns include 市町村税, 財産ヨリ生スル収入, 使用料及手数料, 雑収入, 前年度繰越金, 町税支那補助, 寄附金, 徴収交付金, 其他, 市町村債, 合計.

四二三

財政 市町村歳入

四二四

郡市町村名	市町村税	財産ヨリ生 スル収入	使用料及 手数料	雑収入	前年度 繰越金	縣稅及郡市 町村費補助	寄附金	國稅及縣稅 徵收交付金	其他	市町村 債	合 計
上水内郡	八七、一三三、六六六	二、七六七、〇六二	一、八〇二、〇〇〇	一、九一四、三七一	七、四四三、四七二	二、七六八、二四〇	二、三五五、七七〇	一、九三三、三九九	一、四一八、五	一、七三三、四〇〇	二、五九三、七六三
市川村	二〇、八三三、二〇〇	一〇、一〇四	一六、七五〇	二四、五九〇	五、六三三、三五	九、八九九	二、三〇、四〇	二、三〇、四五			二、九四三、三〇三
堺村	二、三六〇、五二九	二、八二〇、八	二、七〇〇	一、〇〇〇	四、五七五、七一	一、一六八、七		二、三〇、四八			一、〇六、四〇〇
平穩村	五三〇、六〇	五〇、五〇〇		二、八四〇							一、二七、七六〇
中野町外六ヶ村 學外組合											
大田村	一、〇五七、三三〇	一、六五四、三三五	七〇、四四五	七、五〇〇、七〇	二、九一〇、七四九	六、八八五、二	五、八、四〇〇	一、五〇、五五〇	二、二二七、一〇	八、〇〇〇、〇〇	一六、二二〇、五三六
大豆島村	六、一五六、九二〇	四三、四四二	四六、九六〇	三、四四、六四〇	一、四三三、九五	七三、九〇七		七三、五〇〇	三、七四、九七〇	三五、一、四〇〇	七、六〇九、〇四四
古牧村	五、九四〇、一九〇		四七、四〇〇	六、二七〇、一八	三、八七、七三	一、八四、一六〇		九、五、八三一	二、四二、〇〇		七、一四七、六七二
三輪村	八、五七六、六八〇		一、九三六、〇	二、九三三、一〇	一、四七三、二一九	一〇〇、七六一		一、四二、七二四	四、〇〇〇、〇〇		一、四三三、六〇五四
吉田村	四、五六九、一一〇	五、八〇〇	二、四三三、〇	五、〇五三、〇	五、八九三、二〇	五、七八一		一〇、四、四〇八	二、五〇〇、〇〇		五、六五一、三七九
朝陽村	三、四九三、七八〇		二、〇〇〇	七、〇四〇、一	五、六一、四五三	三、三三、二二六		七、一、二二八			四、二五〇、〇八八
柳原村	二、一七六、三二二	一〇、五〇	一〇、一七〇	八、三三〇	一、五二〇、五一	一、四八五		六、五、四六九			二、四一四、九三七
長沼村	六、一六八、七〇		二、五、七〇	一、九〇〇、八七八	三、九二、八	三、三、五〇二		五、二、六九八			九、九五三、一一六
鳥居村	七〇、六三、四五〇		八、七三、八〇	一、九五、二五〇		二、一、一九八		一、一、七九〇			七、三三〇、〇五七
神郷村	四、七〇九、九四六	三、五、五二	四、九三、〇〇	三、九〇、九〇	三、七三、三九一	二、三、六八一		四、八、〇七七			五、七三三、三三三
古里村	三、二〇九、八五〇	一〇、八〇〇	二、五、五五〇	七、〇四、二五	五、〇、九〇九	九、七、一五七		二、一、八一			三、九三三、三三三
若槻村	四、五〇五、〇四〇	六、〇〇〇	三、〇、四〇〇	七、〇四、二五	五、一、二七五	九、七、〇六三		二、一、八一			五、五六一、〇一四
浅川村	四、六七二、八三〇	一、七八二、〇	二、三、九九〇	二、三、一三三	九、六五、五〇四	六、六、一六		三、六、七四一			九、九〇八、一三四
高岡村	二、五三三、三九〇	二、〇〇〇	一〇、一〇〇	三、〇、九八〇	五、〇三、九五	四、四、五三三		三、三、二八九			三、二四六、四七七
中郷村	四、六五八、二八二	六、四、五〇〇	七、五、一〇〇	七、九七、五二四	四、九三、三九五	二、二、二二五		七、〇、七五			六、一〇八、五九一
三水村	一、六八二、六九〇	三、〇、四〇	九、八、二〇〇	四、〇、五五七三	四、一四、七七九	一、七、五〇、六六		一、七、五三七			二、一八四、八八五
信濃尻村	一、九五九、二七六	五、五、七〇〇	六、〇、一〇〇	二、〇〇〇	二、一四、八六二	六、九、四六二		二、〇、三三四			三、九四九、九三四

財政 市町村歳入

四二五

郡市町村名	市町村税	財産ヨリ生 スル収入	使用料及 手数料	雑収入	前年度 繰越金	縣稅及郡市 町村費補助	寄附金	國稅及縣稅 徵收交付金	其他	市町村 債	合 計
柏原村	四、二九〇、七五〇	一〇、八六九、三	一六、三三〇	三、六一、〇〇〇	三、五六、四三三	二、八八五	八、〇〇〇	五、一、三四五			五、一八七、四〇六
古岡村	四、六七一、〇五三	六、〇〇〇	二、七、五〇〇	二、二、七七〇	八、五、六五四	一、六〇、五八二		七、五、三五一			五、〇五七、九一〇
富士里村	二、七、一、五三〇		三、三三〇、〇〇	九、七、〇〇〇	五、二二、六九九	二、一、〇九九		二、二、六六			三、二八〇、五九四
芋井村	七、六一七、二七〇	一、四、七五〇	四、一、一六〇	一、七、一、六五	六、〇七、〇三	六、〇七、〇三		四、〇、四九五			九、七三三、二二五
戸隠村	八、八一、九四〇	二、二、九一〇	一、九七、七八〇	九、二、六〇二	七、三、二、五四	五、三、一、五六		五、三、一九七			一一、四六〇、五五九
鬼無里村	七、四七、三三〇	五、四、一、五八	六、〇、八三〇	二、二、九、五〇〇	四、一、三、九八〇	二、九、四五一		七、三、二二			九、五二四、七四八
北小川村	六、一、九四、二五〇	八、九、三、五七	二、一〇、八〇〇	三、九、二、三七七	六、四、五、八九	八、八、三四		八、一、二二〇			一一、二三八、三三六
南小川村	五、〇、九七、一〇〇	二、二、八、一〇	二、二、三、七三〇	四、一、六、四〇〇	六、八、六、五二〇	五、六、二、五		一〇、六、八九七			六、五三七、八七五
津和村	一、七、二〇、九〇	二、四、六、六〇	七、三、九〇〇	一、九、九、四〇	二、四、〇、九二	三、六、七、五		一〇、六、八九七			五、四三三、二〇四
水内村	四、八〇、一、七八〇	四、〇、〇〇〇	五、八、七、六〇	二、〇、七、八四〇	二、〇、八、五二一	一、三、〇、一〇		六、四、一、二六			五、四三三、二〇四
祭里村	四、〇〇、五、七七七	四、〇、〇〇〇	九、四、〇、六〇	二、九、八、三	四、四、〇、三一	五、八、五〇		三、八、八八九			一一、二四五、三三三
日里村	一、五、六〇、八四〇	二、四、〇〇〇	九、四、〇、六〇	二、九、八、三	四、四、〇、三一	五、八、五〇		三、八、八八九			一一、二四五、三三三
七二會村	七、八一、二、九一〇		九、二、九、〇〇	三、三、六、五八〇	三、七、三、八四	八〇、六、六八		七、〇、三五八			八、四三三、〇〇〇
小田切村	六、八一、五、四八〇		七、一、八二〇	一、九、一、八六三	六、四、一、一七	三、〇、四二		二、九、五二六			七、一七五、八四八
安茂里村	四、九八三、七五〇	一、六、七、二〇	八、三、二、〇〇	四、六、六、四八〇	六、三、七、八〇五	一、五、〇、一八		六、七、六、四四			六、二七〇、六一七
安茂里中御所區 外一十一區 東部高等小學校 組合外五組合	一一、二、五、六、四一〇	四〇、三、九、七三	七、五、四、五〇	二、〇、四、〇、九三	一一、九、六、二、五九	四、二、三、七〇		四、一、五、四、二五五			一九、四〇、七、四八〇
下内郡	六、四、五、五〇、一三三	一一、三、三、九、五五	三、九〇、一〇〇	二、五、四、一、六五三	八、三、一、八、六四四	三、八、六、七、二九		六、七、五、八、六二			八、五六八、六、三六六
豊井村	七、四、五、二、一九〇	一、七、一、〇三	二、七、三、〇〇	二、九、三、二〇〇	七、〇、四、二、九九	八、九、六、三、三八		五、六、五、八四			八、六、四〇、三、一四
永田村	七、三、六、四、四二〇	三、九、七、二四	四、一、一、〇〇	二、〇、八、三、五四	二、六、四〇、五二	二、一、五、六、三		三、三、二、二五			八、〇〇〇、二、一八
秋津村	五、四〇、七、九一〇	二〇、九、九、二五	二、九、三、〇〇	一、六〇、七、四九	二、六、四、六、七六	三、三、六、四七		二、九、三、三三			一一、六、六、一、五四〇
飯山町	一、五、二、七、一、八〇	二、七、九、九、二二	一、五、九、一、五〇	二、三、五、五、八六〇	五、五、二、六、五八三	八、八、五、八		三、〇〇、七、一八			一七、四、二、一、六七八
常盤村	七、八〇、五、九二〇	四、二、二、八三〇	二、三、一、〇〇〇	二、四、四、二、三四	五、五、二、六、五八三	一、六、三、四、一八		六、三、九、三、七			一五、七、〇〇、一一二

郡市町村名	市町村税	財産ヨリ生ズル収入	使用材料及手数料	雑収入	前年度繰越金	縣稅及郡市町村補助	寄附金	國稅及縣稅徵收交付金	其他	合計
合 計	7,101,472,202	7,992,243,699	2,777,763,730	3,681,854,000	7,456,333,563	2,366,617,233	2,853,285,322	1,915,379,999	3,576,646,164	37,792,756
長野市	61,472,202	1,608,529	1,477,917	18,900,000	5,902,945	1,910,294	1,046,322	3,480,686	1,330,000	38,792,756
水内村	3,342,417	47,779	131,510	26,000	37,216	347,712	55,930	30,867		4,024,941
岡山村	3,909,675	12,934	28,600	18,077	407,786	42,921	74,300	47,209		4,550,504
太田村	5,498,560	17,480	35,580	247,900	620,983	73,444	77,300	57,657		6,595,504
外様村	3,720,470	35,668	8,900	73,550	253,962	33,400	21,984	35,358		4,051,274
柳原村	4,772,401	4,000	23,720	33,339	291,877	19,917	3,358	21,984		5,086,912

第三二五 市町村歳出

三十六年度

郡市町村名	役場費	會議費	土木費	教育費	衛生費	教育費	警備費	勸業費	其他	合計
南佐久郡	2,051,673	719,498	9,578,523	56,493,306	3,033,998	1,334,288	1,035,288	581,968	47,462,988	71,755,180
川上村	657,009	7,500		12,845,699	263,350				141,026	22,534,549
南牧村	5,998,548	13,040		9,832,277	1,030,510			8,848	6,949,833	23,010,033
北牧村	917,184	18,480	84,905	15,086,652	232,200			8,848	5,849,833	31,495,752
小海村	580,183	18,500	35,923	11,786,144	1,400			3,805	1,484,379	3,670,364
南相木村	487,264	9,800	11,492	9,257,705	68,300				1,974,226	16,999,987
北相木村	5,464,666	4,330	1,655,537	8,549,777	13,800				5,813,933	30,912,288
穂積村	673,342	14,550	13,906	15,440,233	3,100			7,926	9,652,336	33,463,973
海瀨村	1,444,341	17,420	261,948	2,337,304	48,575			2,000	1,961,394	5,777,017
大日向村	873,482	17,450	52,801	7,719,158	45,940	15,000	6,000	73,156	5,606,211	33,636,608

財政 市町村歳出

四二七

郡市町村名	役場費	會議費	土木費	教育費	衛生費	教育費	警備費	勸業費	其他	合計
北佐久郡	2,925,018	972,870	7,748,945	90,034,427	2,066,476	1,394,990	927,033	926,286	5,464,985	11,666,544
東長倉村	738,199	1,500		16,059,910	9,100			1,000	2,067,912	4,511,719
西長倉村	613,281			49,579,910	9,100	1,500		2,000	3,159,888	14,447,668
伍賀村	633,028	6,500		81,889,710	17,536			15,000	1,709,906	18,217,811
平根村	622,349	21,784	1,444,570	16,099,939	15,897	3,100		2,900	1,002,376	3,608,930
三井村	882,564	49,000	835,190	12,415,523	29,600	3,000		18,490	5,204,070	3,812,283
志賀村	453,790	23,922	83,995	8,719,698	15,393			18,490	2,688,948	3,812,283
岩田町	2,776,402	86,445	116,000	10,568,894	10,517			9,700	5,033,669	18,877,906
川上村	1,100	22,938	2,956,065	56,946,170				1,040	2,960,000	6,155,353
岸野村	896,222	2,485	444,341	48,030,418	43,244			1,040	3,736,404	9,963,908
前山村	535,444	9,600	27,388	16,990,811	66,355			15,000	1,752,488	22,797,161
櫻井村	495,934	10,945	5,420	15,717,900	4,000			2,900	748,766	22,890,911
野澤町	1,529,025	22,950	36,801	50,190,690	15,623			2,000	748,766	22,890,911
中込村	1,066,037	27,715	12,911	24,894,468	18,700			3,800	41,508	21,692,514
内山村	985,878	34,870	112,834	12,919,991	13,576			1,300	1,341,455	5,133,814
平賀村	1,683,079	53,180	67,971	22,557,796	40,398			2,600	1,695,531	7,233,262
田口村	1,452,170	37,440	40,872	40,898,985	50,680			1,500	4,000	10,213,937
大澤村	486,140	62,666	5,406	31,032,281	22,477			7,900	1,477,910	33,746,404
白田町	1,233,808	41,965	5,406	40,926,850	22,477			5,900	7,900	10,213,937
切原村	884,244	24,174	81,400	21,092,445	17,335			2,500	7,900	9,528,835
青沼村	797,733	14,080	35,031	22,870,215	37,580			1,500	2,240,109	4,468,802
榮沼村	797,733	14,080	35,031	22,870,215	37,580			1,500	2,240,109	4,468,802
畑八村	1,122,696	3,750	12,740	15,199,866	10,250			1,000	2,104,281	4,800,373

財政市町村歳出

Table of municipal expenditures for various districts including 北山, 米澤, 永明, 四賀, 上諏訪, 下諏訪, 長野, 平野, 川岸, 諏訪, 外山, 東山, 中田, 別所, 西田, 青木, 浦里, 室賀, 泉田, 川邊, 城下. Columns include 役場費, 會議費, 土木費, 教育費, 衛生費, 教育費, 警備費, 勸業費, 其他, 合計.

四三〇

財政市町村歳出

Table of municipal expenditures for various districts including 西箕輪, 南箕輪, 中箕輪, 伊那, 川嶋, 小野, 上伊那, 外野, 川岸, 湊田, 豊田, 湖南, 中洲, 宮川, 金澤, 富士見, 落合, 境郷, 本郷, 原野, 泉野, 玉川, 豊平, 湖東. Columns include 役場費, 會議費, 土木費, 教育費, 衛生費, 教育費, 警備費, 勸業費, 其他, 合計.

四三一

財政 市町村歳出

郡市町村名	役場費	會議費	土木費	教育費	衛生費	教育費	警備費	勸業費	其他	合計
伊那町	二五三九四一四	七三〇八三	七九五〇〇	九三六四三九〇	二二七七一四	三三六四二	一三六四〇	一六、五〇〇	四〇八八、一九七	一九、二六八、二三八
西春込村	一、三二、二九一	四三、一四〇	—	一〇、〇〇〇	—	—	—	—	—	—
宮田村	一、五二〇、〇六七	二一、六一〇	—	三六〇五、八五三	四一、八九四	—	—	—	—	—
赤穂村	二、五九三、六一二	一一、一八〇	—	七、九五一、七二二	八八、七三五	—	—	—	—	—
飯島村	一、二九三、五五二	三六、四九〇	—	四〇、五五、八一〇	二九、三〇〇	—	—	—	—	—
七久保村	五九三、六三〇	六、〇〇〇	—	—	—	—	—	—	—	—
上片桐村	六八七、三三五	一一、八六〇	—	—	—	—	—	—	—	—
片桐村	八三七、五六七	一三、四四〇	—	—	—	—	—	—	—	—
南向村	一〇、九四三、九七八	三〇、九九〇	—	—	—	—	—	—	—	—
中澤村	一〇、九二八、四四五	一五、四六〇	—	—	—	—	—	—	—	—
伊那村	七〇六、七九二	三四、〇九〇	—	—	—	—	—	—	—	—
東春近村	九八五、九〇五	四七、〇五〇	—	—	—	—	—	—	—	—
富南村	七九〇、九四六	七、二五〇	—	—	—	—	—	—	—	—
高遠村	五九、〇一〇	一六、八八〇	—	—	—	—	—	—	—	—
美和村	一、四〇〇、二二二	三、九六五	—	—	—	—	—	—	—	—
伊那里村	八〇六、三九八	二八、九〇〇	—	—	—	—	—	—	—	—
藤澤村	七三三、八三一	一、九九五	—	—	—	—	—	—	—	—
長義村	五一、五六一	三三、二二〇	—	—	—	—	—	—	—	—
三義村	五一、五六一	三三、二二〇	—	—	—	—	—	—	—	—
美義村	五一、五六一	三三、二二〇	—	—	—	—	—	—	—	—
手良村	八三九、一八七	二七、二五〇	—	—	—	—	—	—	—	—
箕輪村	八六八、五四一	九、七〇〇	—	—	—	—	—	—	—	—
東箕輪村	七二八、五三三	四三、四〇〇	—	—	—	—	—	—	—	—
東箕輪村	八七七、四五〇	三、九六五	—	—	—	—	—	—	—	—

財政 市町村歳出

郡市町村名	役場費	會議費	土木費	教育費	衛生費	教育費	警備費	勸業費	其他	合計
朝日村	一、二二三、八九〇	一九、三三〇	—	三〇、六〇、五六三	五三、八一〇	—	—	—	—	—
伊那南學區	—	一九〇、七一五	—	—	—	—	—	—	—	—
赤穂村	—	—	—	—	—	—	—	—	—	—
赤穂中澤組合	—	—	—	—	—	—	—	—	—	—
下伊那郡	四三、九四三、二五七	一、三九三、九五五	九、一五七、〇五五	一七〇、九五九、四二五	二、七三九、五八五	五〇、九六〇	五、五七六、六六六	一、三三八、四六八	九、八六八、七五九	八、三〇〇、八四二
大島村	八八四、八二八	一五、〇〇〇	—	—	—	—	—	—	—	—
山吹村	一〇、七五六、四〇〇	八、八〇〇	—	—	—	—	—	—	—	—
市田村	一、二六二、〇〇九	二四、三三〇	—	—	—	—	—	—	—	—
座光寺村	七六五、〇三六	二四、四〇〇	—	—	—	—	—	—	—	—
上飯田村	一、三一、九八九八	三三、四四五	—	—	—	—	—	—	—	—
飯田町	四、八八九五、七八	一九〇、〇五〇	—	—	—	—	—	—	—	—
上郷村	一、四八八、五九二	六三、五〇〇	—	—	—	—	—	—	—	—
鼎尾村	一、八三八、八九一	四六、六〇〇	—	—	—	—	—	—	—	—
松尾村	一、六二九、一三一	四二、八二〇	—	—	—	—	—	—	—	—
龍丘村	九四〇、四六四	一九五、〇九	—	—	—	—	—	—	—	—
下川路村	六八三、〇九七	二八、〇〇〇	—	—	—	—	—	—	—	—
三穂村	五二八、七九九	三三、二二五	—	—	—	—	—	—	—	—
伊賀良村	一、六九九、一九六	五二、三五〇	—	—	—	—	—	—	—	—
山本村	七七八、八七七	五、〇〇〇	—	—	—	—	—	—	—	—
清内路村	五六三、八一八	一五、三三〇	—	—	—	—	—	—	—	—
會地村	六八八、〇五五	三、七〇〇	—	—	—	—	—	—	—	—
伍和村	六五五、六三六	一四、八五〇	—	—	—	—	—	—	—	—
智里村	六二七、七二四	一〇、六〇〇	—	—	—	—	—	—	—	—
波合村	七二、三四五	二七、六五五	—	—	—	—	—	—	—	—
根羽村	一〇、一六、六四一	—	—	—	—	—	—	—	—	—

郡市町村名	役場費	會議費	土木費	教育費	衛生費	教育費	警備費	勸業費	其他	合計
下條村	八二・一五六	三・〇〇〇	—	—	六三・七〇五	—	—	四〇・〇〇〇	五三・一九三七	一・四五〇・八九八
富草村	九一・八〇三八	—	二二・一八〇	五三・三三六一	二七・〇三五	—	—	二〇・一七五	八五・六七八六	七・〇八一・五五五
大下條村	八一・四五五八	—	五・〇〇〇	二二・五六八三	—	—	—	三〇・〇〇〇	四二・一九四六	三・五四二・七二七
豊開村	七〇・八九九八	—	—	一八・八三二	五・〇〇〇	—	—	二〇・〇〇〇	一六・三三三二	九三・一七五二
且原村	一〇・四四三九五	三〇・八〇〇	—	七・七一六四	九・七四〇	—	—	二〇・〇〇〇	八〇・九六四五	二・七〇四・七九四
神原村	五二・三七〇六	一〇・三五〇	—	七・五五六四三	一・二一九〇	—	—	九・九六〇	一〇・四六四六	一・四〇五・五九五
平岡村	一〇・六二・三三九	三三・〇〇〇	六・三五・九〇二	一・六〇〇・五二〇	二・九五・一〇	—	—	二〇・〇〇〇	九・五五・五五三	四・三二六・八一四
泰阜村	一〇・八一・〇二四	三三・二〇〇	二・九五・〇〇〇	一・六〇・一三三	九・三・二七九	—	—	一〇・〇〇〇	一〇・三三・二八八	二・七二二・九二五
千代村	一〇・〇五・五八二	一〇・五〇〇	二・四一・〇七五	六・七二・八二四	三・一一・七九九	—	—	一〇・〇〇〇	五・六三・一四五	八・八九五・七二五
龍江村	九二・七九〇四	二〇・八八〇	一・四四・七八五	二・七三・〇四一	四・四・四一〇	—	—	七・五・〇〇〇	一・七三・八四九	五・一五七・八六九
下久堅村	一〇・〇〇・四八二	二九・一五五	三・九五・〇三〇	二・九六・九五四	五・六・六二七	—	—	一・五・〇〇〇	三・三〇・八三八	七・八四五・五二九
上久堅村	一〇・五〇・四〇〇	三三・二〇〇	一・七四・六八四	二・〇三〇・三〇三	九・七・四八七	—	—	七・〇〇〇	六・六〇・六四六	三・二九七・二四一
喬木村	二〇・六二・二二八	五・六・八五〇	三・五五・三六三	二〇・〇〇〇	七・三・二四四	—	—	七・〇〇〇	六・六〇・六四六	三・二九七・二四一
河野村	六八・八・六〇二	八・〇〇〇	一・七九・九〇〇	一・三三・七六八	三・九・八九〇	—	—	一・八・四九〇	八・七五・六五三	八・二六六・五四九
生野村	八六・二・二〇五	二・八〇〇	二・五二・〇一〇	四・一・七九・三六四	二・五・〇〇〇	—	—	一・八・四九〇	二・六九・四三六	二・三三〇・八六五
大鹿村	一一・九九・二八五	二・五・四二〇	三・五二・九九二	二・一九・六五八〇	一・六・〇〇〇	—	—	一・〇・〇〇〇	三・〇八・五・一四一	二・〇・四〇・〇一八
和鹿村	—	三・〇〇〇	九・四・〇〇〇	八・三・九・九五八	七・八・〇〇〇	—	—	三・〇・〇〇〇	六・八・六・三〇	一・〇・四〇・三・八八
木澤村	—	一・八・〇〇〇	一・二・五・〇〇〇	一・九・八・五・九五四	七・六・五・〇〇	—	—	三・一・〇・三・三七	二・〇・五・五・一四一	二・〇・五・五・一四一
上重河内村	—	二・六・〇〇〇	四・七・五・五〇〇	一・二・四・四・三三六	七・五・〇〇〇	—	—	三・七・八・四一	三・三・三・〇・四	一・三・五・八・八二七
八重河内村	—	一・七・五・〇〇〇	六・四・五・五〇〇	五・五・九・三・八五	七・三・五・〇〇	—	—	三・三・三・〇・四	二・八・八・三・五	六・八・一・〇・九九
南和田村	—	一〇・四・〇〇〇	二・五・八・五・四	三・四・一・四・三二	八・五・五・〇	—	—	一・六・九・〇・四八	二・八・八・三・五	四・一五・〇・七〇
市田村	—	一四・八・四・三〇	一・七・一一・〇・三八	一・五・七・五・一一・三三	—	—	—	—	—	八・〇・八・六・六三六
外田組合	—	—	—	—	—	—	—	—	—	—
外組	—	—	—	—	—	—	—	—	—	—
和一組	—	—	—	—	—	—	—	—	—	—
外田組合	三〇・三七・四一七	一・七三・九〇六	六・五二・七五〇	—	—	—	—	—	—	七〇・一一・六五三

郡市町村名	役場費	會議費	土木費	教育費	衛生費	教育費	警備費	勸業費	其他	合計
西筑摩郡	一八・七八・七四〇	七・七三・八七七	三・七〇・三二二	四六・五三・九七四	五二・八三・九一六	—	—	三・六〇〇	—	一・三四四・九六一
槽川村	一・三四四・二七六	五・一・五五〇	—	二・八五・五八二〇	四三・四・五〇〇	—	—	六五・〇〇〇	一七・〇・〇〇〇	一・七〇・〇・四〇
木祖村	一一・九〇・八〇九	四二・六・六二	九・六・七〇	二・五・一九・一一三	八四・四・三二	—	—	五八・一・八八	六八・四・三・八九	四・七・六・八二
奈義村	七・七二・三五二	四八・一・八〇	一・三・六・六〇	八・一〇・二・七四	一〇・〇・五〇〇	—	—	一一・一・〇〇〇	二・二・三・六・二五	三・九〇・二・二四〇
日義村	九・七五・五五六	二・三・〇〇〇	—	一・三〇・四・二四〇	六・三・三・五〇〇	—	—	五・三・三・五〇	二・八・一一・一一	二・七・五・三・〇七
福島町	一・九三二・六四〇	一一・五・四九〇	五・一一・七・三三	三・四九・六・三八四	一〇・六・六・三〇〇	—	—	五・六・三・八九	三・四・一・三〇・七三	九・六・五・七・二九
新開村	七・二六・二一一	三・三・〇三〇	二・二・四・六一〇	九・三二・五・九六	一・三・六・九〇	—	—	五・七・二・八五	四・六・三・九二二	一〇・八二〇・三・四四
開田村	一一・二四・五六六	一・六・八・〇〇	八・八・五〇	一・四二・八・二九	一四・二・二五	—	—	二・二・三・八	一・八四・一・五一一	四・五・七・〇・三九
三岳村	九・五三・四二六	三・四・二・六〇	五・五・〇〇〇	二・五・七・〇・六五	二・五・三・五・四二七	—	—	一・八・一・五〇	三・一一・四・六一五	九・二・三・二・六四三
王瀧村	八・〇七・〇二五	一・八・八・〇〇	一・八〇・二〇八	一・六八・〇・〇〇八	一一・九・〇・五七九	—	—	—	八・一・三・六〇九	四・七・七・三・三〇九
駒ヶ根村	一一・九〇・五三九六	五・六・六・五八	—	五・五・一・四・六二三	七・四・九・三〇	—	—	五二・〇・四〇	九・七・五・一・三七	八・七・三・一・八六四
大桑村	一一・三四二・一八七	一・八・六・五〇	—	三・二・七・四・七三	七・〇・五・九九	—	—	二・〇・〇〇〇	九・一・七・八・二八	五・七・五・一・四八七
讀書村	一一・三二四・七八四	三・四・七・六〇	三・五・〇・〇〇〇	二・四・三・八・九九九	四・四・九・四・二七	—	—	六五・〇・〇〇〇	一〇・五〇・一一九	五・四・五・七・二八〇
吾妻村	二・三四二・一九六	一・五・九・四八	三・三・三・五〇	二・九・三・三・二七九	一・五・四・五・四三	—	—	二・六・七・九〇	一・六・四・四・〇七一	七・三・二・一・五六七
神坂村	七・七七・七五一	一一・〇・九〇	一・五・九・〇・四三〇	三・三・二・三・六五	一〇・四・五・四〇	—	—	四・七・三七〇	七・六・九・一・八九	六・六・二・七・九八五
山口村	四・三・七・八六一	—	三・〇〇〇	一・八・八・五・〇〇八	一・六〇・八・二五	—	—	二〇・三・三四一	五・六・〇・〇・六六	三・三・二・〇・六〇一
田立村	五・九三・五八五	八・〇〇〇	—	一・八・八・五・〇〇八	七・三・二〇	—	—	—	六〇・九・九・六一	三・五・九・九・四七五
槽川村	—	二・五・一・九一九	—	—	—	—	—	—	—	—
外村	—	—	—	—	—	—	—	—	—	—
東筑摩郡	五・九五五・〇〇九	一・九八八・六一六	一・三・四・八・二・一三七	一・六・四・五・七・九一七	五・二・九・七・八八七	—	—	七・八・六・〇・九八	三・六・九・七・二・九三	三・九〇・八・六・二一八
松本町	七・六四・七・七八二	九・七・〇・九五	一・九八・五・〇〇一	一・五・五・七・八・三九九	四・六・八・八九八	—	—	一・五・五・〇・〇〇	六・六・八・一・八一	一一・二・七・四・四一
里山邊村	一〇・四〇・三三九	二・七・八・〇〇	四・八・九・八〇	—	一・二・七・六五	—	—	四・二・二・〇〇	七・六・八・七・七四	一・九・四〇・八・五八〇
入山邊村	一・三三三・八四五	三・三・七・八〇	二・二・三・三四〇	—	五・〇・二・六二	—	—	三・〇・〇・〇〇	一・七・四・八・四七六	三・三・二・一・七〇三
本郷村	一・五九〇・九六八	三・三・九・五〇	—	一・四〇・八・一・七二	四・三・〇・八〇	—	—	—	三・二・九・〇・八一四	六・三・六・五・九八四

政 市町村歳出

郡市町村名	役場費	會議費	土木費	教育費	衛生費	教育費	警備費	勸業費	其他	合計
岡田村	1,294,346	15,700	833,333	267,741	15,370		1,075	900	51,987	4,573,452
島内村	1,934,623	14,550	2,958,515	2,177,733	2,780,515		1,407,750	2,000	1,888,841	7,988,812
錦部村	1,340,784	28,364	2,958,515	2,177,733	4,212,466		1,407,750	700	755,958	4,212,466
會田村	991,704	51,060	988,887	1,400,542	3,360,000			1,762,311	6,040,477	3,063,191
五常村	902,435	31,630	99,950	1,400,542	1,765,000				2,423,714	8,748,797
中川村	970,947	35,800	99,950	509,246	2,599,600				2,423,714	7,397,375
本城村	1,332,260	71,965	5,441,100	4,738,855	4,060,000				5,636,685	7,397,375
坂北村	1,108,499	56,000	2,460,000	3,212,240	2,284,500				2,956,612	4,692,460
麻績村	1,332,260	33,600	7,335,000	3,212,240	6,690,000				5,359,904	5,764,463
坂井村	1,059,982	44,230	1,953,000	1,917,177	1,074,444				3,744,314	7,990,977
日向村	584,330	20,200	7,200	1,338,676	1,042,888				6,241,153	5,992,344
生坂村	1,336,559	34,480	47,780	3,405,422	2,795,000				2,654,208	7,230,809
東川村	985,968	60,230	5,292,277	2,867,577	1,234,009				3,042,077	6,135,835
中川村	1,130,241	56,400	1,500,000	1,730,943	1,991,444				3,042,077	5,102,443
上川村	1,102,270	75,550	1,692,800	2,222,521	2,242,669				2,912,533	5,156,932
島立村	1,487,171	25,800	1,377,643	5,250,658	2,655,000				3,331,011	8,951,762
波多村	1,533,510	43,700	2,463,337	4,264,764	2,264,000				9,121,617	4,757,770
山形村	999,507	16,670	47,336	2,540,760	2,743,000				1,126,167	5,959,633
朝日村	1,092,705	1,000	2,481,206	2,665,394	910,106				1,840,737	4,757,770
洗馬村	1,142,514	42,550	2,715,556	3,268,906	2,522,000				2,333,441	7,112,187
和田村	911,056	8,420	1,433,344	1,953,316	1,688,000				782,833	5,593,449
神林村	1,655,018	9,880	1,433,344	1,953,316	1,688,000				4,670,534	8,203,152
新井村	864,230	14,840	2,264,100	2,422,983	1,511,650				4,670,534	4,248,170
今井村	842,634	23,300	2,381,000	2,157,166	7,256,900				900,450	4,248,170

財 市町村歳出

郡市町村名	役場費	會議費	土木費	教育費	衛生費	教育費	警備費	勸業費	其他	合計
笹賀村	957,420	44,180	5,700	2,659,941	2,550,000		1,375,000	3,750,000	3,395,458	7,239,449
宗賀村	1,537,745	48,000	4,810	7,331,354	1,262,250		2,000,000	1,000,000	3,395,458	2,199,435
鹽尻村	1,827,552	77,000	4,810	7,331,354	1,262,250		2,000,000	1,000,000	6,984,430	1,064,971
筑摩地村	977,872	25,335	1,356,810	9,176,640	49,795		4,216,433	4,216,433	1,708,850	10,797,020
片丘村	1,342,555	36,000	1,035,668	2,498,810	4,336,000		2,000,000	2,000,000	5,477,611	22,210,914
壽山村	857,108	41,700	2,880,000	2,498,810	9,500		3,034,757	2,500,000	3,034,757	6,433,394
中丘村	1,056,614	78,760	2,880,000	6,360,802	2,215		4,000,000	4,000,000	1,502,555	11,610,446
廣丘村	1,642,960	61,300	4,216,433	4,216,433	6,650		4,000,000	4,000,000	7,661,422	13,627,981
芳川村	986,677	22,500	1,180,345	1,180,345	6,650		3,510,000	3,510,000	1,543,569	3,829,841
松本村	1,211,692	48,760	5,000	3,058,303	2,090,000		5,000,000	2,210,244	2,210,244	6,609,679
入山邊村	3,344	46,253	1,874,344	1,076,042	1,165,500				8,058,742	22,156,347
外山邊村	1,000	38,025	1,076,042	6,279,442					7,162,980	
里山邊村	1,000	38,025	1,076,042	6,279,442					7,162,980	
組合外一組合	1,000	38,025	1,076,042	6,279,442					7,162,980	
南安郡	18,528,896	88,878	3,152,329	7,940,664	4,426,922		22,557,000	7,377,562	1,313,470	122,992,133
安曇村	1,036,320	64,230	1,710,000	1,500,000	31,890				1,483,499	1,467,779
梓村	1,751,915	74,210	1,685,792	4,386,126	1,713,888				1,636,726	9,728,657
倭盛村	1,230,848	79,080	1,004,900	2,492,424	4,437,500				1,563,301	5,657,518
明盛村	1,238,594	188,850	1,963,308	1,965,264	6,481,500				8,904,790	4,533,562
温倉村	1,077,857	22,900	51,536	2,000,000	5,972,000				3,413,999	2,708,442
小倉村	592,215	1,365	6,650	2,210,924	7,280				3,413,999	3,181,210
三田村	872,536	14,900	4,836,640		3,210,070				5,546,886	1,844,093
鳥川村	1,228,897	31,770	1,422,700		4,065,000				6,265,988	2,078,585
高家村	1,784,532	55,440	1,892,525	5,330,824	2,520,000				8,753,338	8,337,649
南穂高村	1,104,739	36,246	1,735,995	2,739,084	1,215,150				4,785,771	4,603,090

町市村名	役場費	會議費	土木費	教育費	衛生費	教育費	警備費	勸業費	其他	合計
東穂高村	一、三〇、六六五	四三、七五〇	二、七〇、〇〇〇	二、三二、二〇三	一、四八、九五三	六、〇〇〇	六、〇〇〇	四、〇〇〇	九、九四八、五八	四、九四八、五八
西穂高村	九二、九六六	二七、七七〇	二、〇三、四七五	一、〇五、七五〇	八、〇五〇	五、〇〇〇	三、〇〇〇	八、七二、八八	三、九二、三〇〇	一、四七、〇八〇
北穂高村	六八、四三三	二四、〇〇〇	九、九、二〇〇	四、四七、五七七	一、九四二、二四九	三、〇〇〇	三、〇〇〇	八、四九、七七二	一、六六、七九四	一、六六、七九四
有明村	一、六七、六四五	一〇、五〇〇	九、九、二〇〇	一、〇、八二三	一、〇、七、六六〇	三、〇〇〇	三、〇〇〇	三、五、四八	一、〇、六五、八三六	一、〇、六五、八三六
安曇村	五、四〇〇	九、〇、三三〇	七、四〇、二四	三、三、四二五九〇	一、〇、七、六六〇	三、〇〇〇	三、〇〇〇	三、五、四八	一、〇、六五、八三六	一、〇、六五、八三六
外八ヶ村	四七、六、八六三	二、三、三、三八〇	七、四〇、二四	三、三、四二五九〇	一、〇、七、六六〇	三、〇〇〇	三、〇〇〇	三、五、四八	一、〇、六五、八三六	一、〇、六五、八三六
校組合外十組合	四七、六、八六三	二、三、三、三八〇	七、四〇、二四	三、三、四二五九〇	一、〇、七、六六〇	三、〇〇〇	三、〇〇〇	三、五、四八	一、〇、六五、八三六	一、〇、六五、八三六
北安曇郡	二、四、八、二、四、六、五八	一、一〇、三、三六	五、七、四、五、八、五、八	五、九、六、八、九、一、三〇	二、三、四、七、五、三、八	二、七、六、二〇	五、一、九、七、五〇	八、〇〇、七、九、三、九、〇	三、七、二、〇、七	二、三、四、一、〇、二、七、八
大町	二、四、二、四、七、四七	一、四、七、二、七〇	一、一、二、一、〇、一、三	五、五、七、一、九、六、三	一、一、四、四、二、〇	九、九、九、〇	三、五、二、七、五、五	四、三、四、三、〇、一、六、六〇	一、六、六、〇、一、九、三、五	二、六、三、八、七、五、二、三
社	八、六、五、五、二、五	七、四、〇、一、五	三、一、五、四、一、八	一、四、四、一、七、二、七	一、一、三、六、九、三	三、〇〇〇	四、四、四、八、二	三、九、一、八、〇、三	三、二、五、九、六、六、三	三、二、五、九、六、六、三
常盤村	一、一、九、五、九、五、六	二、〇、一、〇〇〇	三、八、一、〇〇〇	二、七、五、五、三、八、九	二、一、六、〇〇〇	二、一、六、〇〇〇	四、〇〇、二、五	四、〇〇、二、五	三、四、二、六、二、七	三、四、二、六、二、七
松川村	一、一、三、五、八、九〇	三、〇、三、三、九	三、七、〇、〇〇〇	二、九、六、三、五、八、〇	二、〇、二、九、九、九	二、〇、二、九、九、九	四、〇〇、二、五	四、〇〇、二、五	三、四、二、六、二、七	三、四、二、六、二、七
池田町	一、七、八、九、五、一、五	七、八、七、四〇	一、六、一、四、〇、九	四、二、四、三、〇、九、七	六、三、九、一、七	一、七、五、〇	八、〇、二、五〇	七、五、九、八、八	一、二、〇、七、六、一、七	七、七、〇、二、八、三
會染村	一、一、七、八、一、三、六	五、六、八、〇〇	一、五、二、三、三、四	四、〇、二、六、三、七	三、七、五、〇〇	三、七、五、〇〇	四、八、四、二、五	六、四、〇、〇〇	三、五、四、〇、七〇	九、一、〇、四、〇、三
七貴村	一、三、五、四、一、〇、三	九、七、八、五	二、一、四、七、二、七	二、六、六、九、九、五、五	三、六、七、九〇	二、五、八〇	三、三、二、七〇	七、一、二、七、七	二、六、〇、一、三、四、三	六、九、九、三、八、〇
陸郷村	一、〇、八、三、三、九、七	三、四、三、三、五	五、七、二、七、四	二、四、五、四、五、〇、七	三、五、一、八〇	三、五、一、八〇	五、八、三、七、四	二、三、五、九、八、八	四、二、五、九、八、八	四、六、四、〇、五、五
廣津村	一、三、九、九、一、七、七	三、七、九、六〇	五、六、八、五、五、五	二、八、三、二、〇、五、六	三、三、九、四、二、一	二、八、〇〇	二、五、〇〇	九、〇〇、〇〇〇	二、三、三、五、四、五、七	七、三、三、七、六、四、三
八坂村	一、五、二、八、八、六〇	七、六、一、三、六	六、九、五、四、八〇	二、五、五、五〇	二、八、五、五〇	七、五〇〇	二、五〇〇	二、〇〇、〇〇〇	一、七、四、一、六、九、八	四、三、六、四、八、五、一
美麻村	一、七、六、九、九、三、七	七、六、一、三、六	六、九、五、四、八〇	二、五、五、五〇	二、八、五、五〇	七、五〇〇	二、五〇〇	二、〇〇、〇〇〇	一、七、四、一、六、九、八	四、三、六、四、八、五、一
平麻村	一、四、七〇、七、七、九	八、八、三、七、六	二、七、〇〇、七	二、四、五、八、七、六、九	四、七、三、四〇	四、七、三、四〇	三、五、四、五〇	一、〇、二、五〇	四、四、二、〇、八、一	四、六、四、〇、五、五
神城村	一、六、九、八、〇、九、一	四〇、六、四〇	三、四、三、〇、六	二、三、一、七、四、四、八	三、五、四、五〇	三、五、四、五〇	二、九、一、七、三	五、一、五、〇、三、七	四、四、二、〇、八、一	四、六、四、〇、五、五
北小谷村	一、五、九、五、〇、〇	八、三、五、五〇	二、五、四、八〇	二、八、八、三、六、二	一、六、七、〇〇	一、六、七、〇〇	二、四、九、〇〇	三、〇、三、九、二	一、七、三、九、二、六	七、六、八、九、〇、八〇
南小谷村	一、五、三、一、三、八、三	五、五、八、四〇	一、六、二、五、二	四、〇、七、八、七、六、二	一、四、九、七、五	一、四、九、七、五	一、五、五、〇	三、〇、三、九、二	一、七、三、九、二、六	七、六、八、九、〇、八〇
北小谷村	九、五、五、二、一、七	四、五、九、七、〇	二、一、九、六、六	一、八、八、一、五、六、五	九、〇〇、〇、一、九	九、〇〇、〇、一、九	一、五、五、〇	三、〇、三、九、二	一、七、三、九、二、六	七、六、八、九、〇、八〇

町市村名	役場費	會議費	土木費	教育費	衛生費	教育費	警備費	勸業費	其他	合計
中土村	一、五、五、三、三、三	七〇、七、七〇	二、五、六、七、〇	九、七、九、六、六、九	四、六、六、五〇	三、一、五〇〇	三、一、五〇〇	五、五、五、六、〇	五、七、〇、七、八、〇	二、一、三、一、一、三、六
美麻村	五、四、三、七、五	一、八、四、八、五	三、九、一、一、五〇	四、三、六、四、四、四	一、三、八、三、九	一、〇、四、八、一	一、〇、四、八、一	一、八、七、四、九、三	八、七、九、三、五、六	五、七、〇、七、八、〇
外五ヶ村	五、一、二、五、七	二、二、三、三〇	二、二、三、三〇	二、二、三、三〇	二、二、三、三〇	二、二、三、三〇	二、二、三、三〇	二、二、三、三〇	二、二、三、三〇	九、〇、五、二、〇
池田町	二、六、一、四、三、八、四、一	八、一、五、三、三、三	一、四、五、八、〇、〇、五、七、九、八、五、〇、〇、五、九、六	四、九、二、六、五、七、六	四、九、二、六、五、七、六	一、六、四、二、九、二、五	一、六、四、二、九、二、五	一、五、二、三、三、八、七、五	一、八、六、六、〇、六、八、七	一、八、六、六、〇、六、八、七
更級郡	一、一、四、七、六、五、七	二、二、四、二、〇〇	一、八、〇、九、〇、五	三、三、三、三、四、六、四〇	三、四、二、一、六、六	五、〇〇〇	五、〇〇〇	一、三、九、九、六、五	一、三、一、八、〇、一〇	六、四、九、一、一、六、三
上山田村	四、四、七、〇、八、五	五、二、五、〇〇	三、三、三、五、〇〇	三、〇、五、九、五、七、二	二、七、三、〇、〇〇	一、〇、四、八、一	一、〇、四、八、一	一、八、七、四、九、三	二、五、九、二、四、九	二、〇、二、七、七、四
力石村	一、二、五、四、三、〇、九	四、五、〇〇	九、六、七、六〇	五、二、四、一、六、二、五	三、三、六、七、三、一	二、七、三、〇、〇〇	二、七、三、〇、〇〇	一、八、二、〇、四〇	一、一、七、二、五、三〇	九、九、二、三、五、三、四
村上村	一、二、〇、二、〇、八	一、五、五、五〇	四、八、七、八、九、八	四、四、八、四、五、三、〇	一、一、六、九、三、八、七、〇	一、一、〇、四、〇、〇	一、一、〇、四、〇、〇	一、一、〇、四、〇、〇	一、一、〇、四、〇、〇	九、九、二、三、五、三、四
更級村	一、五、四、七、二、一、五	三、一、六、四、五	一、〇、四、〇、二、〇	一、六、九、三、八、七、〇	一、一、六、九、三、八、七、〇	一、一、〇、四、〇、〇	一、一、〇、四、〇、〇	一、一、〇、四、〇、〇	一、一、〇、四、〇、〇	一、七、七、一、五、二、八〇
八幡村	一、二、二、八、七、一	二、六、七、六〇	八、五、九、四、五	四、五、八、五、七、二、八	一、二、七、二、七、一	三、三、九、〇、〇〇	三、三、九、〇、〇〇	一、一、〇、四、〇、〇	一、一、〇、四、〇、〇	八、七、七、三、四、三、九
桑原村	一、八、四、二、二、六、五	二、七、二、五〇	二、六、五、一、六、一、九	三、五、三、八、九、一、〇	五、四、四、六、四	二、〇〇	五、四、七、一、五	一、六、五、二、二、〇	四、四、六、三、四、七	八、七、三、四、三、九
稻山町	一、七、七、六、五、四、九	四、六、一、一、五	二、六、五、一、六、一、九	三、五、三、八、九、一、〇	五、四、四、六、四	二、〇〇	五、四、七、一、五	一、六、五、二、二、〇	四、四、六、三、四、七	八、七、三、四、三、九
鹽崎村	六、九〇、三、二、一	四、〇、九、二、七	六、四、四、三、三	七、三、四、七、七、九、九	三、〇、〇、二、三、四、〇	一、八、二、五、五	一、八、二、五、五	四、五、六、〇〇	一、〇、六、三、六、四	八、五〇、六、八、六、六
川柳村	八、九、九、二、七、一	二、五、一、四、五	九、五、七、〇、八	三、〇、二、三、三、四、〇	一、九、三、〇、五、九	三、三、八、五	三、三、八、五	四、七、七、一、七	一、〇、六、三、六、四	八、五〇、六、八、六、六
信田村	八、九、九、二、七、一	二、五、一、四、五	九、五、七、〇、八	三、〇、二、三、三、四、〇	一、九、三、〇、五、九	三、三、八、五	三、三、八、五	四、七、七、一、七	一、〇、六、三、六、四	八、五〇、六、八、六、六
牧郷村	九、七、六、〇、六、七	八、六、四、〇、三	二、六、一、七、五	二、六、九、八、三、九、六	二、二、四、〇〇	三、〇〇〇	三、〇〇〇	一、〇、〇、〇、〇	二、七〇、七、九、四、八	六、五、二、七、三、八、九
大岡村	五、五、六、五、五、一	一、〇、〇、〇、九	七、二、一、一、六	八、八、六、三、五、二	二、六、四、八、五	三、〇〇〇	三、〇〇〇	一、〇、〇、〇、〇	九、二、〇、一、九	一、六、四、七、七、三、二
信級村	四、五、一、九、三、一	六、三、三、八〇	九、七、三、五、八	二、三〇、七、〇、四、一	八、〇、八、二、一	二、五、二、六、一	二、五、二、六、一	七、九、八、八、五	八〇、二、二、四	三、六、一、九、六、五、七
日原村	九、六、八、四、八、三	三、七、六、〇、八	一、九、一〇、五〇	二、三〇、七、〇、四、一	八、〇、八、二、一	二、五、二、六、一	二、五、二、六、一	七、九、八、八、五	八〇、二、二、四	三、六、一、九、六、五、七
更府村	七、六、四、六、五、五	八、二、八、六	一、四、〇〇〇	二、七、一、九、三、〇、一	六、〇〇、五〇	一、一、六、四、六、六	一、一、六、四、六、六	七、九、八、八、五	八〇、二、二、四	三、六、一、九、六、五、七
信里村	一、〇、一、八、〇、三、一	二、五、七、三〇	二、七、一、九、三、〇、一	三、五、〇、四、三、七、一	一、一、六、四、六、六	一、一、六、四、六、六	一、一、六、四、六、六	七、九、八、八、五	八〇、二、二、四	三、六、一、九、六、五、七
共和村	七、七、九、三、三、九、九	二、四、〇〇〇	一、八、七、四、二、八	一、五、〇〇〇	四、一、三、一、一、八	六、〇〇〇	六、〇〇〇	一、〇、七、六、七、七	一、一、二、四、八、三、五	二、二、〇、三、三、三、七
布施村	八、〇〇、五、八、二	六、八、五〇	一、〇、四、五、八〇	一、五、〇〇〇	五、二、四、五、四	三、〇〇〇	三、〇〇〇	一、〇、七、六、七、七	一、一、二、四、八、三、五	二、二、〇、三、三、三、七
榮村	八、七、六、一、六、二	六、一、九〇	一、一、四、三、三、一	五、〇、九、〇、五、八、六	一、〇、九、二、七、四	三、三、九、四、〇	三、三、九、四、〇	一、〇、七、六、七、七	一、一、二、四、八、三、五	二、二、〇、三、三、三、七
中津村	八、七、六、一、六、二	六、一、九〇	一、一、四、三、三、一	五、〇、九、〇、五、八、六	一、〇、九、二、七、四	三、三、九、四、〇	三、三、九、四、〇	一、〇、七、六、七、七	一、一、二、四、八、三、五	二、二、〇、三、三、三、七

財政 市町村歳出

郡市町村名	役場費	會議費	土木費	教育費	衛生費	教育費	警備費	勸業費	其他	合計
御厨村	五九〇・五三七	七五二〇	三三三・五五〇	二・七五三・三八	一五〇・六二		七五・三五〇	五・七六六	三三二・二五	三・九四四・八四八
今里村	五九二・〇二二	三一〇〇	三六六・二二				三七・六〇〇	五三・〇〇〇	三五七・四四六	一・〇七九・七八九
笹井村	六二・二二八	八・八〇〇	四八・三七三				一七・六・五六二	二・一八〇	一〇・八・四一	九七・五・八四四
稻里村	八二・三三〇	二八・六七〇	六五・七五八				九・九・四一〇	五三・〇〇〇	一八〇・一・三三五	三・五〇三・一〇八
眞鳴村	八四・六・二三	一・二〇〇	六・一三・九二四	七・二四七・二八	三〇・五一〇		五〇〇	二・〇〇〇	一七・六・三三九	一〇・五一五・〇六四
小嶋田村	四五・〇五四	一三・〇二〇	七九・七二六		二七・八三九		八四・七五八	一六・九七二	一・一五・六六二	七・八八・五一一
青木嶋村	六七・七・四八	一九・九八九	九九・五四五	三・九一五・一八〇	一九・〇三五		二〇・〇〇〇	四三・二四〇	一四・三・九〇三	四・九二七・一〇〇
東福寺村	六七・六・八五七	三一・一七〇	七・一三・八五	五・三三三・七七〇	八〇・三・九二		五三・四六〇	四三・二四〇	一四・二・八〇四	四・六四〇・二七八
西寺尾村	六〇・三・九四五	二五・五二〇	九一・一・三〇	五・二二八・五五〇	四八・一・四八三				二・二四・八一	六・六四四・四三九
上山田村	三三・四・八二九	五九・八・七	五・一八〇・七〇〇	一・三六六・六六二					四・二四〇・三〇七	一一・一九三・三五
田外十六ヶ村	三三・七・四二〇	一四・六・一八三	二・六三・一三九三	一九・六四九・七五八	四〇・二・四九				五・九・八四三	二・三三〇・四・八四一
用水組合外七組										
埴科郡	一七・六〇・一一八	九〇・三・四〇九	二二・六・五八	四四・四・一九一八	四・一九八・〇二八	一六〇〇	三六八・二・九九六	一〇・八・二・九九	二五・四・九・四三	一〇・九九七・五三〇
南條村	八三・六・四三〇	四九・八・五〇	二五・三・〇五三	二・三五〇・六三二	一九・九・九五		八九・六・〇〇	一三・八・〇〇〇	三七・六・七〇六	七・五〇四・一八五
中ノ條村	六五・七・四三九	三〇・二七〇	六四・六・九七	一一・一九三・九三	九・四・六五		一八九・九・一九	七五・〇〇〇	二八・六・八二	二・四三三・〇四五
坂城村	一六七・七・二〇四	四九・四・七二	九四・一・七三	三・六六七・九二四	四五四・九・七〇	一・六〇〇	二二・一・二八八	一一・六・七三〇	二二・六・四・三三	八・五三九・九四
戸倉村	一三九・七・二二六	三三・一・六〇	四・四七〇・〇六五	二・八三〇・二〇四	七九・五・一八九		四九・三・〇二五	一一・〇・〇〇〇	一九三・二・七〇	一〇・三三三・一三九
五加村	一一二・六・九六九	三三・〇・〇〇	一〇・五・四九〇	三・二七七・四七二	二四・一・五五		一〇・三・一四〇	一一・〇・〇〇〇	一六〇・四・五六	六・四八四・七八七
埴生村	九〇・五・九六〇	三〇・九・四五	一・六・一・六五〇	一一・二・四〇・一六	二七・三・三五		一六・一・八〇〇	八〇・四・五九	二・九四・四・二九	五・〇〇二・一一
杭瀬下村	八六・五・八八九	一八・〇・五〇	二・二五〇・五七八	一一・二・三三・二九	二七・三・三五		二七・三・八五四	一〇・一・九〇〇	二・九四・四・二九	四・六二五・七四〇
屋代村	一・三九八・五六四	二一・〇・六八	一・四・一・〇・六九四	二・〇・八二・五四一	一一・〇・一〇〇		二七・三・八五四	一・七〇・〇・三三	九・六・七・二五	三・四〇一・〇六四
森代村	五九〇・二・九〇	四九・四・八五	四・九・九・八七	一・〇・三・七・八九三	一一・二・四六〇		九・一・〇・四七	三・五〇・九〇	三・三六・〇・四六	二・二二二・五八九
倉科村	五一六・〇〇八	四〇・七・三五	二・六二・一・八七六	九・三・八・三二七	一一・二・四六〇		九・一・〇・四七	三・五〇・九〇	三・三六・〇・四六	七・〇四四・八七五
雨宮縣村	九〇・四・二二五	三八・六・八八	四〇・八・一四七	一・五二二・二八五	一九・五・五〇		九・一・〇・四七	三・五〇・九〇	三・三六・〇・四六	七・〇四四・八七五

財政 市町村歳出

郡市町村名	役場費	會議費	土木費	教育費	衛生費	教育費	警備費	勸業費	其他	合計
清野村	六九一・八六〇	二一・六四二	六八・一・三〇	一・三七八・〇一三	一三・七・五〇		三六二・一・一九	四〇・〇〇〇	五〇・六・四四七	三・〇八二・〇五一
松代町	二二・五・九五九	一一・五〇・七四	三三〇・〇五五	八・三八一・七八二	二九・七一四		一五七・七四九	一五・〇〇〇	三五三・二七八	一一・五九八・六一
西條村	七七・三・五六五	一七・三・八九	九九・九・四八	一・四三九・四九二	一〇・一・〇〇		二一・八・八七〇	一七・九・九七	九五四・〇二二	三・四四一・三三二
東條村	七五・四・四〇九	二五・一・五〇	一〇・六・三〇〇	二・五九八・一三四	九・七・〇〇		三三・一・六四七	二六・三・七六	四二〇・八七〇	四・二七二・五八六
寺尾村	一四三・三・五二五	一〇・七・八一六	一七・七・四六一	一・五二四・五二七	一三・四・三三〇		一四・八・四一四	一七・八・三六	一五七・八・六六	四・三三三・三三一
井上村	一〇九・六・七九〇	三・八・六〇	二二・九・九六六	二・七一九・五二四	二八・五・五四		二七・〇〇〇	二〇・八・〇三	六・九一九・七七	一一・一七八・八九
高井村	九〇・九・七〇四	三・一・六四五	一六・九・六〇〇	五・九六六・二〇九	一三・一・六〇		一八・〇〇〇	八・一・七二八	二五・一・三二	七・四四八・五五七
仁禮村	一三六・五・八八三	三七・八・八五	一一・九・六一三	一〇・五八三・五五四	三〇・三・五〇		四〇〇	五・四・三三〇	四二・〇・五九	一三・六九四・一九
須坂町	二〇五・二・一九	一六・〇〇〇	二七・九・六九五	三・三二八・四一四	一六・一・〇〇〇		三九・四・一四	三九・〇〇〇	四二・〇・八〇七	一五・九四一・〇六七
日野村	九〇・三・五五二	二・二・〇〇〇	二五・九・三九〇	一・六五〇・五五九	二九・九・六五三		七・五〇〇	六〇・〇〇〇	一四・二・八一六	四・五九九・〇四六
日瀧村	一一二・四・六九九	二・三・一・五〇	六三・三・三〇〇	六・七九六・三三三	七・八・九・〇六六		二二・五五〇	三〇・〇〇〇	五・八四・五八六	一〇・〇〇四・九三九
豊洲村	九八・〇・〇六三	四・〇〇〇	三三・二・八〇	一一・六三三・〇三六	一一・〇・六・七三		二二・五五〇	三〇・〇〇〇	一一・七一・〇四六	四・五九九・三五五
高井村	一一八・七・八六八	二九・六・二二〇	二〇〇・一・五〇	三・九六三・一六四	二四・三・九〇二		四・六六〇	二一・四〇八	六・七・二・四四	六・三三三・四一六
山田村	七六・一・三二三	五九・九・一一	二八・一・二〇四	一・七二二・三三〇	一五・七・一・六〇		一・五〇〇	六〇・〇〇〇	二・六・八・八一六	三・三三二・三三四
都住村	一一四・一・四四一	五五・六・七二	九七・〇・八四八	一一・八七・〇九五	七・八・二・六七〇		四四・三・九五	二六・〇・八〇〇	六・一・六・一五〇	四・八二五・〇七〇
小布施村	一七七・六・四四五	六八・五・一一〇	一六六・九・八一	五・八八〇・一一四	六九・二・五三九		四四・三・九五	一七〇・〇〇〇	一〇・六・一・〇七五	九・八一五・三六四
上高井郡	二七・四・二・五二三	三八六・三・三三	七・一九五・〇三六	八〇・五七〇・六六	五・五二五・四九五	二五・五〇〇	四〇・七・七二六	九八・〇・三二五	七二・〇・〇四〇	一一・五七〇・九八六
六區										
戸倉村戸倉區外										
屋代町外四ヶ村										
學校組合外三組										

郡市町村名	役場費	會議費	土木費	教育費	衛生費	教育費	警備費	勸業費	其他	合計
下高井郡	一八六三・三〇九	五七一・三八八	三二四四・四五六	四一・四四四	二二二・二四七	一・〇〇〇	八四八・七二二	二七七・一九八	一四四・〇七五	一〇〇・七三五
延徳村	六八七・七三三	三六・七七五	二四〇・九五五	一・五五五	六一六・七七六		九・二五〇	二二五・〇〇〇	三三三・〇二八	三・二一〇・四四五
高丘村	六三三・四〇七	九・五九四	一五〇・〇〇〇	四六二・二〇八	三五五・〇		一・七〇〇	二四六・〇〇〇	三七九・六八一	五・六八七・六一五
平野村	七三三・四八三	四・一〇〇	五〇・〇〇〇	一・七二五	三〇・四三四		七・七三三	二〇〇・〇〇〇	四八四・一〇一	二・九八二・六〇八
日野村	五九二・七八五	五・六〇六		一・九一〇	一三・四五〇		七・三三六	八・三三三	二七六・九二六	二・三二五・八七四
中野村	二八〇・七五〇	五九・一六五	四二〇・〇〇〇	三二・八七二	三二・七三二		五・六・六八〇	一五〇・〇〇〇	一・五八四・五八八	九・〇〇六・四二六
穂波村	九二六・六八三	四・五三〇		三・六四〇	一八・八〇〇		八・〇〇〇	一〇〇・〇〇〇	二・三六六・七九五	七・〇〇八・九八一
平瀬村	一四二・九九七	四四・九九〇	一・六五九	二・五五六	五九・六六〇		七・〇〇〇	二〇〇・〇〇〇	一・八〇九・二〇七	七・五八一・〇八七
夜間瀬村	一・二二・六九八	一・六四〇		一・〇〇〇	九九・五〇一		一・三二五	一〇〇・〇〇〇	一・三二四・五一一	五・九三三・七〇一
平岡村	九六九・〇八〇	八・六七〇		一・三二八	二六・七七八		一〇〇・〇〇〇	一〇〇・〇〇〇	五八八・二四三	四・一〇二・三三九
長丘村	五八八・五五二	一四・一〇〇	五三二・五二〇	一・三一八	三九・〇〇〇		五・六・〇〇〇	二五〇・〇〇〇	一・三二五・三二〇	三・七九八・〇一〇
科野村	一・三七・七五五	一・七一九		一・三三三	四二・三三〇		四〇・〇五〇	一〇〇・〇〇〇	三三〇・六九七	三・一六五・五〇八
倭野村	六四一・四六〇	二・九〇〇		七・〇五六	一六・五九一		八・〇〇〇	五〇・〇〇〇	二六二・三七八	八・一八八・八〇二
木嶋村	八四七・七四一	二・九五〇		四・四五四	三八・七六六		一・八〇〇	五〇・〇〇〇	五・四四〇・四〇四	五・八七四・五一二
上木嶋村	五五五・三五九	・三九〇		一・九七二	二二・八二五		一・六・四五〇	二〇〇・〇〇〇	八五七・二一七	二・七七八・八九一
往郷村	六八一・五九七	一・〇八五		二・八六七	八二・六〇〇		六・三〇五	一〇〇・〇〇〇	四六九・七七二	四・〇七八・二〇五
穂高村	六九九・四二三	三・三三〇		一・〇〇〇	二二・三二五		二〇・〇〇〇	一〇〇・〇〇〇	二四三・三三七	二・八八一・八八八
瑞穂村	一・一〇・三七五	八・五三〇	一・五六四	五・二四六	五・七四四		二〇・〇〇〇	五三・八五五	五三・八五五	七・四九三・六七三
豊郷村	八二二・五〇三	四二・四四〇	五〇〇・〇〇〇	二・八〇七	一八・八一		四一・七五〇	六〇・一一五	二四七・三三三	四・〇八一・七四三
市川村	五四〇・五〇四	一・五五六		一・六三五	五・九二五			二〇〇・〇〇〇	一六八・二八八	二・三三五・八四五
堺村	六九九・四九二	二四・三二四	三七・七九〇	一・二五四	五八・九二〇			二〇七・〇〇六	二〇七・〇〇六	二・二八二・三〇一
平瀬村	二二〇・二四四	九・九七五	三四・〇〇〇	五四・七九七				一〇六・四〇〇	五四・〇〇〇	五八〇・五二六
中野町外六ヶ村										

郡市町村名	役場費	會議費	土木費	教育費	衛生費	教育費	警備費	勸業費	其他	合計
上水内郡	三七九四・六五九	一・六七九	一・七二八	二二・三〇八	三・七二七	三〇・九八〇	一・九三三	一・七五四	六八・三二六	一・七二四・六六一
芹田村	一八五二・七七七	一・二八八	三四・四〇〇	九・五六五	四〇・六七三		二五〇・七一〇	六八・三七〇	三・五二九・九五五	一・六二二・九一三
大豆島村	八二六・九三三	三・〇二二	四八・六六〇	三・〇四一	六六・三三三		四・三五五	一七二・七七五	二・三三三・六一八	六・八三〇・六三三
古牧村	一・二〇・九八三	七三・六八一	三三二・六八〇	三・五二二	五八五・四六九	二八・〇〇〇	二四・五二〇	五〇・〇〇〇	七・五七六・八四九	六・五二二・三八四
三輪村	一・九二・八二二	一〇・五二五	六五四・七〇〇	一〇・二八六	七三・三五五		一四・六三四	一・五五〇	二・三三三・一八五	一・三三三・四〇〇
吉田村	一・〇七・八四一	四一・〇五三	三・八二〇	一・八〇七	一七・一七四		三〇・〇〇〇	三〇・〇〇〇	三・三九六・九九九	三・三三三・四九一
朝陽村	九二七・二一九	三・三〇二		一・〇三五	八・四六〇			六・一三六	一・六一〇・〇三	一・九一八・五〇九
柳原村	六九一・六六五	一四・六三五		一・〇三五	二二・一〇〇			三・五〇〇	三・三三〇・四〇六	九・六五八・三〇三
長沼村	一・〇七・九一五	三・三三二	二四三・三三〇	二・四二二	二二・一〇〇		二九・七五三	九二・六〇〇	三・三三〇・四〇六	六・八一〇・九三七
鳥居村	一・一三・五八四	二六・一五四	七二四・九五五	二・五二七	五四・九三二	一・〇〇〇	三〇・六七五	八三・五三四	六・二五八・三三九	五・四〇九・一三六
神郷村	一・三三・九九九	三・一〇七	二七・五八〇	三・一七七	一五・〇八三	一・四八〇	二五・一八〇	二〇・〇〇〇	一・六七五・四五五	三・一八二・八〇九
古里村	七〇六・一五〇	二・五九二	八〇・〇〇〇	一・八三四	三三・八一九		一八九・四八〇	五〇・〇〇〇	四〇三・六三〇	四・四三三・六三三
若槻村	一・一〇・七〇九	六八・四七九		二・三三三	二八・六六一		三・七五〇	一四九・四五七	四〇三・六三〇	九・五〇九・七六三
浅川村	一・二六・七六一	二七・三五二	五・〇〇〇	八〇・五六〇	四九・九三〇		三・七五〇	一四九・四五七	三・七〇六・三三三	三・〇九九・九八三
高岡村	七〇五・六五五	三・五三〇	一・二三五	一・九一六	一九・〇七〇		一八九・四三〇	三三・一七〇	三・七〇六・三三三	三・〇九九・九八三
中郷村	一・三九・四〇八	三〇・〇六五	一・三二九	三・一八七	七二・三九〇		一七八・七七〇	一〇・一一五	三・三三三・八七三	一・二七七・六四七
三水村	一・六七・二五三	三九・一三〇	七四・一〇二	六・七七一	七二・六八五		一・〇〇〇	一六・一五〇	六・一〇七・五五五	四・〇九九・四九八
信濃尻村	一・〇二・四七三	三六・〇〇〇	一・九六七	一・九六七	二〇・四三三		六二・七五〇	五八・六〇〇	九七・〇五九	四・〇七四・五〇九
柏原村	八四四・六八四	一〇・〇〇〇	四五・三九五	三・五二二	一七・三二〇		三二・〇四〇	三二・〇四〇	一・二四九・四五二	四・〇七四・五〇九
古間村	七九五・〇三六	二五・三七〇	四四・二八〇	一・四七一	二二・六九〇		一五・〇〇〇	三〇・八七七	三・〇八七七七	二・四七六・九二二
富士里村	七七七・五五五	七・一七〇		一・二五三	八・三三六		一五・〇〇〇	二五・〇〇〇	三〇・八七七	二・四七六・九二二
芋井村	一・六六・四七七	一・二五・八〇〇	一・八八・四五七	三・一五八	二七・六〇〇		二・二四五〇	九・〇〇〇	四三・三三三・九五	一・一八三・三七八
戸隠村	一・一八・三二〇	七二・五八〇	四五・八一〇	五・三八九	二九・〇七八		一・二四五〇	二六・〇〇〇	四三・三三三・九五	四・三九四・六九三
榑里村	八三〇・六四八	三六・九三〇	四八・九九七	二・七七七	一一・五八五			二六・〇〇〇	一・一七・一九七	四・三九四・六九三
鬼無里村	一・三六・一〇三	五五・九五四	三五八・一七七	五・一四八	三七・三三三			五四・八〇〇	二二二・七三九	七・一三七・八八〇

財 政 市 町 村 歳 出

郡市町村名	役場費	會議費	土木費	教育費	衛生費	教育費	警備費	勸業費	其他	合計
北小川村	1,293,434	50,175	155,082	883,509	53,455		14,467	14,900	28,608	1,060,335
南小川村	1,298,267	25,600	49,861	372,433	27,451			50,000	39,628	6,010,339
津和村	1,102,726	25,940	219,771	200,000	26,460			30,000	24,938	1,854,335
水内村	1,692,802	21,795	197,933	222,738	96,785			25,000	148,140	4,523,402
榮里村	1,069,635	20,810	100,000	204,721	27,410			30,000	135,547	4,565,553
日里村	979,702	24,590		204,721	31,060			24,500	209,159	1,268,911
七二會村	1,231,973	33,760	45,908	364,564	24,826			25,900	209,159	8,147,928
小田切村	1,004,266	13,715	32,185	234,245	18,300			5,000	343,674	6,852,885
安茂里村	1,018,570	25,681	46,500	273,880	82,859			10,000	215,208	6,078,523
芹田村中御所區	10,484			238,878	23,917				193,398	18,887,818
東部高等小學校區	184,888			249,020	65,126				67,107	1,004,706
組合外五組合										
下水内郡	1,639,903	400,744	294,530	442,035	626,351			829,267	991,215	7,944,027
豊井村	1,628,006	56,920		316,672	44,548			25,815	324,753	8,259,483
永田村	1,024,579	33,021	2,000	276,102	29,510			30,000	378,528	7,671,595
秋津村	1,041,850	43,550		617,306	330,805			52,774	118,135	8,917,838
飯山町	2,563,274	19,033	25,880	760,678	53,150			42,697	549,284	16,495,819
常盤村	954,441	11,210	66,650	1,134,433	15,440			90,520	321,663	15,694,407
柳原村	908,799	45,000	29,069	2,941,433	21,580			101,345	792,205	4,785,386
外様村	588,615	19,710		2,275,273	23,253			11,034	69,568	3,710,453
太田村	828,977	14,750		3,457,700	52,291			97,227	145,741	5,908,259
岡山村	985,295	16,620		2,208,069	32,500			90,000	685,374	4,017,858
水内村	1,113,367	41,450		2,219,566	23,274			80,000	439,382	4,015,039

四四四

長野市	合計
九八七一・三八四	四三・〇四四・〇二五
三九〇・九七三	一六・四二二・六六五
二九一・七七二	九〇・四九三・四八五
六三三・四八〇・五三三	一五・四四二・一六九
三三七・九七三・〇	六〇・四三三・二二二
一三三・七三三	一・一三三・四二四
二〇四・三六三・八	二二・〇〇六・九七〇
六三三・〇〇〇・四一六・九三五	一七・〇八〇・六四七・七〇
二四・四〇五・二〇七	三三・〇九三・〇〇三

財 政 市 町 村 歳 出

四四五

階級	人員		支		給		額	
	人員	月支	俸	報	酬	合	計	
町村	六四以上	九五	七四六	—	—	七四六	—	
町事務	六圓未満	四七	二〇六	—	—	二〇六	—	
區長及代理者名譽職	—	—	—	—	—	—	—	
合計	—	—	—	—	—	—	—	

第三二八 往復文書

種別	取		受		送	
	人員	月支	人員	月支	人員	月支
知事官房	三十七年 三三三三三	三二五三三	三十七年 三三〇三三	三〇〇三三	三十七年 一八九三九	一八四三三
内務部	六二六四七	六二、四二八	五七三五五	四七六三三	六五九九〇	五八七四二
警察部	一〇、四六八	四八、三三八	四七九二五	三八〇二〇	四六三四〇	二二、四三七
合計	七五、五四八	一一、二九一	一〇八、三八三	八八、七〇〇	一一、四二五	七三、〇二五

附 録

三府隣縣及兵營ニ至ル里程

地名	里	地名	里
東京府	五九、二二四	富山縣	四四、五三三
京都府	一九〇、一〇四	近衛師團(東京)	五九、二二四
大阪府	二〇三、二三五	第一師團(東京)	五九、二二四
岐阜縣	六五、二二七	步兵第二旅團(佐倉)	二九、二〇三
靜岡縣	六四、三二六	步兵第十五聯隊(高崎)	三三、〇七一
愛知縣	七二、二二六	第三師團(名古屋)	七三、二二六
山梨縣	三九、〇八〇	第九師團(金澤)	六二、〇六二
群馬縣	三四、二二九	步兵第十八聯隊(壘橋)	七七、三二八
新潟縣	五〇、四一五	砲臺第一聯隊(橫須賀)	七六、二〇〇

本表ハ長野縣廳所在地元標(長野市大門町)ト各地元標トノ間ノ距離ヲ測リタルモノニシテ次表又之ニ倣フ
本表中京都府へノ里程ハ東京ヲ經又大阪府へノ里程ハ東京京都府ヲ通過計算セシモノヲ掲ク

郡役所々在地間里程

郡役所所在地	白田	岩村田	上田	上諏訪	伊那	飯田	福島	松本	豊科	大町	塩崎	屋代	須坂	中野	飯山
長野	一九一三	一六三四	一〇〇三	二六二五	二九三五	四二一四	三三三三	一七〇三	一四三四	一一一八	四〇三	四〇九	三〇四	五一八	八〇八
白田		二二五	九一〇	一八〇五	二五〇三	三六一八	三三二二	一一七〇	一四三三	一一一八	四〇三	四〇九	三〇四	五一八	八〇八
岩村田			六三一	一七〇二	二四〇〇	三五一五	三三二二	一一七〇	一四三三	一一一八	四〇三	四〇九	三〇四	五一八	八〇八
上田				一六二二	二二一〇	三二二五	二九〇五	一一三一	一二二五	一三〇八	六二六	五三〇	一一九	二二六	二七二
上諏訪					九二〇	二〇三五	一八三二	九三三	一二二四	一八三三	二二二八	二二〇六	二八三二	三三三三	三三三三
伊那						一一二五	一一〇〇	一一三三	一二三四	一二〇六	二二二八	二二〇六	二八三二	三三三三	三三三三
飯田							二二二二	二二二二	二二二二	二二二二	二二二二	二二二二	二二二二	二二二二	二二二二
福島								一一三〇	一一三〇	一一三〇	一一三〇	一一三〇	一一三〇	一一三〇	一一三〇
松本									一一三〇	一一三〇	一一三〇	一一三〇	一一三〇	一一三〇	一一三〇
豊科										一一三〇	一一三〇	一一三〇	一一三〇	一一三〇	一一三〇
大町											一一三〇	一一三〇	一一三〇	一一三〇	一一三〇
塩崎												一一三〇	一一三〇	一一三〇	一一三〇
屋代													一一三〇	一一三〇	一一三〇
須坂														一一三〇	一一三〇
中野															一一三〇
飯山															

一本表里程ノ單位ハ丁位ニ止ム而シテ各地元標
間ノ距離ヲ測定スルハ左ノ方法ニ據ル
一縣廳以北ノ郡役所ヨリ以南ノ郡役所ヘハ總テ長野通リ
一屋代須坂間ハ松代通リ
一飯田伊那ヨリ長野ヘハ下諏訪通リ
一福島豊科ハ松本通飯田伊那福島(福島ハ權兵衛街道通過)松本豊科ヨ
リ岩村田ヘハ中仙道大町ハ上田通リ
一上水内郡役所ハ本縣廳所在地ト全地ナルヲ以テ之ヲ省略ス

公園名稱地及舊跡

名稱	別名	所在地	名稱	別名	所在地
小山田備中守墓		南佐久郡内山村正安寺境内	大勢無濕布	三ノ瀧	南佐久郡北相木村
内山美作守墓		同	小勢無濕布		同
鍋割城址		同郡	仙元瀑布		同
五本松城址		同郡	村上義清城址	根古屋又午小屋城	小縣郡傍陽村字若宮
平賀城址	龍岡城	同郡平賀村大字平賀、常和	千小屋瀑布		同郡同村字姥塚
石原豊後守墓		同郡同村大字常和字北澤	砥石城址	松尾城	同郡神科村大字上野字城山
古陵墓		同郡	上田城址	岩尾鼻	同郡上田町字上田
田口城址		同郡	和合城	トクカウザ	同郡壘尻村大字
龍岡五稜廓址		同郡	靈泉温泉		同郡壘尻村大字
大影城址		同郡	鹿原湯温泉		同郡同村大字西内字湯澤口
相木城址		同郡	川原湯温泉		同郡同村大字西内字湯澤口
峰尾城址		同郡	細毛ノ瀧		同郡同村大字西内字湯澤口
火燈城址		同郡	古墳		同郡同村大字西内字湯澤口
海ノ口城址	鳥井城	南佐久郡南牧村大字海ノ口及南相木	古墳		同郡同村大字西内字湯澤口
平澤古戰場		同郡	招魂社	七十塚	同郡同村大字西内字湯澤口
海尻城址		同郡	小諸		同郡同村大字西内字湯澤口
勝間城址		同郡	相生松		同郡同村大字西内字湯澤口
伴野城址		同郡	阿御流		同郡同村大字西内字湯澤口
同上属城址		同郡	淺間山		同郡同村大字西内字湯澤口
同上		同郡	淺間山		同郡同村大字西内字湯澤口

名稱	別名	所在地	名稱	別名	所在地
衣ヶ崎	名勝地	同町同衣ヶ渡	米子ノ瀧	不現瀧	上高井郡仁禮村大字米子字瀧ノ山
保福寺崎	名勝地	小縣郡青木村大字沓掛	山田溫泉	隅牛久保	同郡山田村大字奥山田
明通崎	古城址	同郡同村大字田澤	飯田城趾	櫻ノ丹	上伊那郡高遠町大字東高遠
鹽田陸奥守國時ノ墓	古墳	同郡西鹽田村大字前山	大嶋城趾	大蛇ヶ城	下伊那郡上飯田町字主税町
鹽田陸奥守國時ノ墓	古墳	同郡同村大字手塚	松尾城趾	古城址	同郡大嶋村大字元大嶋字瀧ノ口
王太子塚	古墳	同郡別所村字石塔	知久城址	古城址	同郡那賀村大字古熊字古城
平維茂將軍塚	古墳	同郡同村字院內	尹良親王御陵墓	不現瀧	同郡那賀村大字古熊字古城
石我湯	温泉	同郡同村字同上	不現瀧	不現瀧	同郡那賀村大字古熊字古城
久我湯	温泉	同郡同村字同上	深見ヶ池	不現瀧	同郡那賀村大字古熊字古城
大澤湯	温泉	同郡同村字同上	鳥居嶺	不現瀧	同郡那賀村大字古熊字古城
齋藤内湯	温泉	同郡同村字同上	園原	不現瀧	同郡那賀村大字古熊字古城
倉澤内湯	温泉	同郡同村字同上	風越山	不現瀧	同郡那賀村大字古熊字古城
齋藤内湯	温泉	同郡同村字同上	御嶽	不現瀧	同郡那賀村大字古熊字古城
玄齊湯	温泉	同郡同村字同上	御嶽	不現瀧	同郡那賀村大字古熊字古城
御射山	温泉	同郡同村字同上	御嶽	不現瀧	同郡那賀村大字古熊字古城
佛三墓	古墳	同郡大門村字追分	寢覺床	不現瀧	同郡那賀村大字古熊字古城
與三塚	古墳	同郡同村字賽川原	寢覺床	不現瀧	同郡那賀村大字古熊字古城
三ツ塚	古墳	同郡同村字牛頭	寢覺床	不現瀧	同郡那賀村大字古熊字古城
行者ヶ瀧	古墳	同郡同村字高嶽	寢覺床	不現瀧	同郡那賀村大字古熊字古城
行者ヶ瀧	古墳	同郡同村字大茂澤	寢覺床	不現瀧	同郡那賀村大字古熊字古城
駒ヶ瀧	古墳	同郡同村字長谷取	寢覺床	不現瀧	同郡那賀村大字古熊字古城
城ノ平古跡	古跡	同郡同村字城ノ腰	寢覺床	不現瀧	同郡那賀村大字古熊字古城
美ヶ原	古跡	同郡同村字上ノ山	寢覺床	不現瀧	同郡那賀村大字古熊字古城
板垣信形ノ墓	古墳	同郡同村字野々入	寢覺床	不現瀧	同郡那賀村大字古熊字古城

名稱	別名	所在地	名稱	別名	所在地
高島公園	古墳	同郡同村大字全字塚穴	矢代源吾ノ墓	不現瀧	上高井郡仁禮村大字米子字瀧ノ山
長田塚	古墳	同郡同村大字全字塚穴	兩宮三郎兵衛ノ墓	不現瀧	同郡山田村大字奥山田
旗立城	古墳	同郡同村大字全字塚穴	室賀山城守墓	不現瀧	同郡大嶋村大字元大嶋字瀧ノ口
塚穴	古墳	同郡同村大字全字塚穴	室賀山城守墓	不現瀧	同郡那賀村大字古熊字古城
殿城山平井寺	古墳	同郡同村大字全字塚穴	室賀山城守墓	不現瀧	同郡那賀村大字古熊字古城
地頭塚	古墳	同郡同村大字全字塚穴	室賀山城守墓	不現瀧	同郡那賀村大字古熊字古城
殿様塚	古墳	同郡同村大字全字塚穴	室賀山城守墓	不現瀧	同郡那賀村大字古熊字古城
鶴屋内湯	温泉	同郡同村大字全字塚穴	室賀山城守墓	不現瀧	同郡那賀村大字古熊字古城
大熊備前守常光墓	古墳	同郡同村大字全字塚穴	室賀山城守墓	不現瀧	同郡那賀村大字古熊字古城
眞田幸隆ノ墓	古墳	同郡同村大字全字塚穴	室賀山城守墓	不現瀧	同郡那賀村大字古熊字古城
眞田信綱ノ墓	古墳	同郡同村大字全字塚穴	室賀山城守墓	不現瀧	同郡那賀村大字古熊字古城
尾引ノ城	古跡	同郡同村大字全字塚穴	室賀山城守墓	不現瀧	同郡那賀村大字古熊字古城
眞田信綱ノ墓	古跡	同郡同村大字全字塚穴	室賀山城守墓	不現瀧	同郡那賀村大字古熊字古城
松尾ノ城跡	古跡	同郡同村大字全字塚穴	室賀山城守墓	不現瀧	同郡那賀村大字古熊字古城
亂軍ノ宮	古跡	同郡同村大字全字塚穴	室賀山城守墓	不現瀧	同郡那賀村大字古熊字古城
瀧ノ山	古跡	同郡同村大字全字塚穴	室賀山城守墓	不現瀧	同郡那賀村大字古熊字古城
城ノ山	古跡	同郡同村大字全字塚穴	室賀山城守墓	不現瀧	同郡那賀村大字古熊字古城
殿城山	古跡	同郡同村大字全字塚穴	室賀山城守墓	不現瀧	同郡那賀村大字古熊字古城
カカノ木様	古跡	同郡同村大字全字塚穴	室賀山城守墓	不現瀧	同郡那賀村大字古熊字古城
岩井堂公園	公園	同郡同村大字全字塚穴	室賀山城守墓	不現瀧	同郡那賀村大字古熊字古城
大日堂公園	公園	同郡同村大字全字塚穴	室賀山城守墓	不現瀧	同郡那賀村大字古熊字古城
フシ塚	古墳	同郡同村大字全字塚穴	室賀山城守墓	不現瀧	同郡那賀村大字古熊字古城

名	稱	別名所	在	地	名	稱	別名所	在	地	名
葛	溫泉		同	北安曇郡平村字葛湯	溫泉			同	長野市字本堂東	古城址
青	木湖		同	郡字青木	湖			同	市字元善町	公園
中	網湖		同	上字中網	湖			同	上水内郡三輪村字升形	古城址
木	崎湖		同	上字木崎	湖			同	郡朝陽村字北尾張部	古城址
白	駒城		同	郡陸郷村字白駒	古城址			同	郡柳原村字小嶋	古城址
登	波離橋		同	郡陸郷村字白駒	古城址			同	郡長沼村字穂保	古城址
娥	捨山		同	更級郡八幡村	名勝地			同	郡同村字堀組	古城址
同	上		同	郡更級村大字羽尾	名勝地			同	郡島居村字前平山	古城址
川	中嶋		同	同郡榮村西寺尾村小島田	古戰場			同	郡同村字城山	古城址
茶	白山		同	同郡榮村其他ノ近村	古戰場			同	郡同村字城山	古城址
聖	白山		同	郡信里村大字有旅	古戰場			同	郡同村字西條	古城址
冠	着山		同	郡更級村	古戰場			同	郡同村字北郷	古城址
高	坂正		同	郡更級村	古戰場			同	郡同村字平出	古城址
葛	尾城		同	郡坂城村字山寺	古城址			同	郡同村字平出	古城址
松	代城		同	郡松代町字殿町	古城址			同	郡同村字平出	古城址
岩	鼻		同	郡南條村字岩鼻	古城址			同	郡同村字平出	古城址
芋	川城		同	上水内郡三水村字若宮	古城址			同	郡同村字平出	古城址
野	尻湖		同	郡信濃尻村字野尻	古城址			同	郡同村字平出	古城址
黑	姫山		同	郡柏原村字黒姫山	古城址			同	郡同村字平出	古城址
割	ヶ岳		同	郡古間村字柴澤	古城址			同	郡同村字平出	古城址
戶	草城		同	郡同村字舟草	古城址			同	郡同村字平出	古城址
舟	嶽山		同	郡同村字舟草	古城址			同	郡同村字平出	古城址
鬼	ノ窟		同	郡同村字舟草	古城址			同	郡同村字平出	古城址

名	稱	別名所	在	地	名	稱	別名所	在	地	名
木	曾殿城		同	郡鬼里無村字木曾殿城	古城址			同	郡津和村字中山	古城址
内	浦屋敷		同	郡同村字根上リ	古城址			同	郡同村字松本平	古城址
強	清水		同	郡同村字強清水	古城址			同	郡同村字松本平	古城址
臥	龍山		同	郡同村字強清水	古城址			同	郡同村字松本平	古城址
飯	盛松		同	郡同村字強清水	古城址			同	郡同村字松本平	古城址
地	獄谷		同	郡同村字強清水	古城址			同	郡同村字松本平	古城址
日	野城		同	郡同村字強清水	古城址			同	郡同村字松本平	古城址
壁	田城		同	郡同村字強清水	古城址			同	郡同村字松本平	古城址
陽	滿陰		同	郡同村字強清水	古城址			同	郡同村字松本平	古城址
大	沼池		同	郡同村字強清水	古城址			同	郡同村字松本平	古城址
大	沼池		同	郡同村字強清水	古城址			同	郡同村字松本平	古城址
養	湯池		同	郡同村字強清水	古城址			同	郡同村字松本平	古城址
疍	湯池		同	郡同村字強清水	古城址			同	郡同村字松本平	古城址
總	湯池		同	郡同村字強清水	古城址			同	郡同村字松本平	古城址
横	湯池		同	郡同村字強清水	古城址			同	郡同村字松本平	古城址
岩	湯池		同	郡同村字強清水	古城址			同	郡同村字松本平	古城址
幕	湯池		同	郡同村字強清水	古城址			同	郡同村字松本平	古城址
ヶ	湯池		同	郡同村字強清水	古城址			同	郡同村字松本平	古城址
高	湯池		同	郡同村字強清水	古城址			同	郡同村字松本平	古城址
夜	湯池		同	郡同村字強清水	古城址			同	郡同村字松本平	古城址
樽	湯池		同	郡同村字強清水	古城址			同	郡同村字松本平	古城址

著名神社

附錄 著名神社

名	稱	異俗名稱	祭	神	社格	所在地名	創建時代及草創ノ人名	著	名	事	故
諏訪	神社	松原ノ宮	健御名方命外二柱	郷社	南佐久郡北牧村大字堂里ノ内松原	神功皇后ノ御宇	武田信玄ノ崇敬セシ所				
新海三社	神社	又人家宮	宮與波岐命外三柱	同上	同郡田口村大字田口ノ内田口宮ノ澤	不詳但頼朝及信玄ノ再建	傳ヘテ北佐久郡草創ノ神トス				
熊野皇大神社		味サシ又味ノ權現サマ	伊非那美命外二柱	縣社	北佐久郡東長倉村味崎	景行天皇四十年六月日本武尊勸請	山神白鹿ト化シ日本武尊ヲ嚮導ス				
八幡神社		カハチマン	伊田別命外二柱	郷社	郡南御牧村蓬田	不詳但承永五年以前	古神祠				
英多神社			健御名方	命村社	郡三井原安原	同上但文明年度以前	古神祠				
諏訪神社			健御名方命(上社)	官幣	諏訪郡中洲村字神宮	同上	古神祠				
諏訪神社前宮			前八坂刀賣命(上社前宮)	官幣	同郡宮川村字小町屋	遠ク神代ニ創ル	古神祠				
矢彦神社			同上二柱(下)	社	同郡下諏訪町字下原	同上	古神祠				
大御食神社			大已貴命外七柱	郷社	上伊那郡小野村矢彦澤	不詳	古神祠				
鉢持神社			日本武尊外二柱	郷社	上伊那郡赤穂村大字赤穂	景行天皇四十一年赤須彦日本武尊ヲ齋奉ル	古神祠				
高島神社			天津彦火瓊杵命外二柱	同上	同郡高遠町大字西高遠	安和二年信濃守源重之勸請	古神祠				
箕輪南宮社			猿田毘古大神外三柱	村社	同郡伊那村字高嶋谷	不詳	古神祠				
大山田神社			健御名方	命郷社	同郡中箕輪村大字中町	天安年中箕輪義雄	古神祠				
阿智神社			阿智ノ森八意	命同上	同郡下條村大字陽	不詳	古神祠				
野池神社			外安賀多命外二柱	同上	同郡千代村大字千代字野池	不詳但雄略天皇御宇以前	古神祠				
早稻田神社			大山祇命外二柱	村社	同郡大下條村大字西條	万壽元年三月關伊那守	古神祠				
八幡社			伊田別命外二柱	村社	同郡松尾村大字松尾字八幡	康平五年真人信濃守源爲公	古神祠				

名	稱	異俗名稱	祭	神	社格	所在地名	創建時代及草創ノ人名	著	名	事	故
郊戸神社	今	宮同	上郷社	同	郡上飯田村字今宮	貞觀二年	社地勝景				
諏訪神社	大	宮健	御名方	命村社	同郡上飯田村大字大宮	不詳	同上				
大洲七福神社	七福ノ森	田	命同上	同郡大島村大字元大島	不詳	同上	社地勝景				
御嶽神社		少大	命同上	同郡大島村大字元大島	不詳	同上	社地勝景				
水無神社		高	命村社	同郡福島町弘安二年沼田右馬頭家中	不詳	同上	社地勝景				
筑摩神社	八幡	宮	御名方	命郷社	同郡筑摩地村字頼母	景行天皇御宇	社地勝景				
小野神社	信濃二ノ宮	健	命同上	同郡島立村字三ノ宮	大化五年勸命	同上	社地勝景				
沙田神社	信濃三ノ宮	彦	命同上	同郡盛尻村字明神	不詳	同上	社地勝景				
阿禮神社		素	命同上	同郡松本町字和泉	不詳	同上	社地勝景				
岡宮神社		譽	命同上	同郡松本町字和泉	不詳	同上	社地勝景				
穗高神社		穗	命同上	同郡南安堂郡東穂高村穂高	大化年間	同上	社地勝景				
神明宮		天	命同上	同郡北安堂郡社村字宮本	不詳或ハ云フ白鳳年代	同上	社地勝景				
武水別神社	八幡	宮	命同上	同郡八幡村八幡	孝元天皇御宇	同上	社地勝景				
墨坂神社	芝	宮	命同上	同郡須賀町字横町	白鳳二年	同上	社地勝景				
小菅社八所大神	八所大神	素	命同上	同郡高井郡須賀町字横町	白鳳二年	同上	社地勝景				
戸隠神社	八所大神	素	命同上	同郡高井郡須賀町字横町	白鳳二年	同上	社地勝景				
健御名方富命彦神別神社	舊稱年神堂	健御名方富命彦神別命	縣社	野市	城山	不詳	延喜式内社				
健御名方富命彦神別神社	舊稱大明神	彦神別命外三柱	郷社	下水内郡水内村字寄宮	同上	延喜式内社	延喜式内社				
妻科神社	舊稱大明神	八坂刀賣命外二柱	同上	長野市	本	同上	延喜式内社				

名稱	異稱	祭	神社格	所在地	創建時代及草創ノ人名	著名事	故
美和神社	舊稱 美和明神	大物主神外二柱村社	同郡三輪村字相ノ木東不詳	延喜式内社			
風間神社	舊稱 風間大明神	級長津彦命 外二柱	同郡大豆島村字宮河原	同			
栗野神社	舊稱 佐々屋岐宮	少彦名命 外一柱	同郡若槻村字清水	同			
栗野神社	舊稱 青野明神	天日向奇日方命	同郡神保町字栗野	同			
伊豆毛神社	舊稱 伊豆大明神	素盞鳴命 外一柱	同郡同村字下伊豆毛	同			
皇足穗命神社	舊稱 飯砂山大明神	倉稻魂命 外四柱	同郡飯砂山(與)村(與)藤原山頂ニ建ル	同			
皇足穗命神社(合)	舊稱 足穗宮	倉稻魂命 外四柱	同郡同村字宮本	同			
守田神社	舊稱 諏訪大明神	守一達	同郡七二倉村字守田	同			
守田神社	舊稱 日吉山王社	大確命 外二柱	同郡長沼村字外堀内	同			
小川神社	舊稱 大宮大明神	健御名方命 外二柱	同郡南小川村字大宮	同			
小川神社	舊稱 大宮大明神	健御名方命 外一柱	同郡北小川村字澤ノ宮	同			
健御名方富命彦神別神社		健御名方富命	同郡同村字伊豆	同			
宮嶽山陵神社	四ノ宮	清和天皇皇子貞保親王	同郡小縣郡津村大字姫子	同			
山家神社	白山大神	伊册命 大已貴命 藥理姬命	同郡同村字宮嶽	同			
石舟神社	白髮社	日本武尊 外合殿五座	同郡長村字石舟	同			
宮原神社		健御名方富命 八坂刀女命	同郡同村字宮原	同			
上洗馬神社		大已貴命 已貴命	同郡同村字上平	同			
譽田足玉神社		譽田別尊 氣長足長比賣命	同郡同村字宮ノ前	同			

名稱	異稱	祭	神社格	所在地	創建時代及草創ノ人名	著名事	故
科野神社	大	宮大已貴命 事代主命	同郡上田町大字常入	同			
上田神社	大	星健御名方命 前八坂斗賣命 事代主命	同郡同町大字上田	同			
座摩神社	靈影神保	食神	同郡同村字座摩	同			
子檀嶺神社		健御名方命 稻倉魂命 前八坂斗賣命	同郡同村字武村大字小澤根	同			
大宮諏訪神社		大已貴命 健御名方命 八城斗賣命	同郡同村字武石村大字下武石	同			
松尾神社		大山 崎神	同郡同村字長久保新町	同			
和田神社		大已貴命 少彦名命 須佐男	同郡同村字宮ノ下	同			
馬脊神社	馬越神社	馬脊神 健御名方富命	同郡同村字浦里	同			
子檀神社	管	社大真宗 豐祖 父尊 大日武命	同郡同村大字常郷	同			
子檀神社	木	股	同郡同村字田澤	同			
鹽野神社	大	素盞鳴命 大已貴命 少彦名	同郡同村字前山	同			
別所神社	緣結神社	伊邪諾伊邪冊尊 村社	同郡別所村	同			
生島足島神社		主國魂大神 足國魂大神	同郡同村大字下ノ	同			
安會神社		大已貴命 健御名方命 八坂斗賣命	同郡同村大字古安會	同			
伊飛引下神社	梵	天健 御名 方命	同郡同村大字同所	同			
會地早雄神社	鼠	大神 伊邪冊尊 外二柱	同郡同村字會地	同			
坂城神社		大已貴命 (合) 祀	同郡同村字大宮	同			
柏王神社	宗良親王	伊邪冊尊 (合) 祀	同郡同村字柏王	同			
須々岐水神社	山	王大國 命 外二柱	同郡同村字大字屋代木	同			

名	稱	異俗名稱	祭	神	社格	所在地名	創建年月	著	名	事	故
粟狹	神社			健御名方命外二柱	郷社	地科郡屋代町字栗佐	垂仁天皇御宇				往古九ヶ郷ノ總社ニシテ延喜式内社
兩宮座日吉	神社			王大已貴命外二柱	同上	兩宮縣村大字兩宮字大	不詳				延喜式内社
祀神	社			出魂命外二柱	同上	郡松代町字伊勢町	同上				同上
白鳥	神社			日本武尊外二柱	同上	郡西條村字東六工	同上				舊松代藩士眞田家鎮護神トシテ地方尊信ス
熊野出早雄	神社			皆神	同上	郡豊榮村字中ノ峯	養老年間				古神祠

著明寺院及佛堂

名	稱	宗派	所在地名	木	尊	創建年月	著	名	事	故
(寺院) 貞祥	寺	曹	洞南佐久郡前山村大字前山字洞源	釋迦	如來	永元				僧德忠開山伴野貞祥ノ開基武田仙石等武將ノ歸依多ク由緒アル巨刹トス
正安	寺	同	同上	釋迦	半尼佛正安	元年				初天台ニシテ后曹洞宗ニ屬ス
千手	院	天	同上	釋迦	千手觀音菩薩仁壽	年間				慈覺大師草創信徒夥多
(眞祥寺末) 自成	寺	曹	洞南佐久郡海瀨村大字余地	釋迦	如來	二年				僧德忠開山伴野左近將監開基郡中ノ巨刹
釋尊	寺	天	同上	釋迦	如來	二年				布引山ト稱ス聖武天皇ノ勅ヲ奉シ行基菩薩創建ス境内聖德太子五重塔ノ古廟西行法師錫留ノ洞窟アリ又珍奇ノ什寶ヲ存ス此地素ト九頭龍垂迹地ナリト稱ス寺ハ行基菩薩ノ創建傳慈覺大師ノ再興セシ處曾テ聖武天皇ノ御寄附地アリ后叡山ノ學寮ト爲リ大ニ隆盛ヲ極ム寺内著名ノ仁王アリ
津金	寺	同	同上	釋迦	如來	二年				淺間山麓ニ在リテ森林蒼鬱風光極メテ幽靜境内賴朝建立ノ厄除觀音アリ
眞樂	寺	眞言	同上	賢菩薩	不詳但用明天皇御宇以前					法燈圓明國師ノ開基後深草天皇ノ勅願寺ニシテ規模偉大曾テ永壽王(足利成氏)ノ生育セシ處古來武將ノ歸依篤ク古本尊其他珍奇ノ什寶ヲ存ス
安養	寺	臨濟	同上	釋迦	如來	二年				慈覺大師弟子ノ聖本上人草創ニシテ武田家ノ歸依守ナリ釋尊信長ト戰フノ際本寺兵燹ニ罹ル同慈覺大師ノ弟子應尊住職アリ伊那郡中ノ古刹トス
光前	寺	天	同上	釋迦	如來	二年				大覺禪師ノ創建東谷禪師ノ中興セル古刹
龍勝	寺	曹	同上	釋迦	如來	二年				赤松圓心隱遁草庵ヲ結ヒシ處康正元年雪窓ヲ請シ開山トス亦郡中ノ古刹
興禪	寺	妙心	同上	釋迦	如來	二年				推古天皇ノ御宇麻績ノ里(今ノ座光寺村)ノ住人本多善光難波ノ堀江ヨリ迎ヘ安置ス后皇極天皇勅願ニヨリ創立セラルル世ニ稱シテ本善光寺ト名ク
長福	寺	同	同上	釋迦	如來	二年				小笠原眞宗ノ創建應永年間關西十刹ノ内ニ加ヘラル(大日本史ニ見ユ)山門ハ名匠左甚五郎ノ作ト稱ス
德音	寺	同	同上	釋迦	如來	二年				木曾源太郎豊方ノ草創古刹
牛伏	寺	眞言	同上	釋迦	如來	二年				木曾義仲ノ創建セル古刹ニシテ木曾八景ノ一
廣澤	寺	曹	同上	釋迦	如來	二年				唐傳來佛經ニ由緒アル大寺ニシテ厄除觀世音アルヲ以テ其名著ハル
大澤	寺	同	同上	釋迦	如來	二年				小笠原康政ノ草創セル巨刹、風光明媚堂宇壯麗
康樂	寺	中本道元派	同上	釋迦	如來	二年				山號ヲ白鳥山報恩院ト稱ス海野道廣西佛坊ノ草創ニシテ寺格高ク什寶又少シトセテ該宗派中巨刹
長谷	寺	同	同上	釋迦	如來	二年				山號ヲ金峯山龍福院ト稱ス白助翁ノ創建タリ本寺境内ニ在ル觀世音ヲ以テ名高シ
長勝	寺	同	同上	釋迦	如來	二年				山號ヲ秀秘山蓮臺院ト稱シ大方某ノ創建タリ弘法大師作ノ仁王ナリ
清水	寺	眞言	同上	釋迦	如來	二年				眞雅僧正草創ニシテ境内大日堂佛像ハ法光大師ノ作臨立四天王像ハ運慶湛慶ノ作ナリト稱ス
善光	寺	曹	同上	釋迦	如來	二年				携國宗徒ノ開基境内勝景檀徒夥多郡中ノ名刹ニシテ藥師如來ノ當日參詣者多シ
谷殿	寺	洞	同上	釋迦	如來	二年				本尊ハ欽明天皇御宇百濟王ヨリ本朝ニ進獻セシ佛体ニシテ天皇ノヲ稻目ニ賜ヒ后災異アルニ當リ難波ノ堀江ニ投セラレ后若麻呂東人奉シテ之ヲ當地ニ移シ新ニ堂宇ヲ草創ス白雉五年勅願ヲ賜テ善光寺ト稱スト云フ海内古刹ノ最タルモノ慶長五年德川家康寺領ナリト稱ス附ノ從來別當トシテ奉仕セルハ天台宗大勸進及淨土宗大本願ナリ

名	稱	宗派	所在地名	木	尊	創建年月	著	名	事	故
光前	寺	天	同上	釋迦	如來	二年				慈覺大師弟子ノ聖本上人草創ニシテ武田家ノ歸依守ナリ釋尊信長ト戰フノ際本寺兵燹ニ罹ル同慈覺大師ノ弟子應尊住職アリ伊那郡中ノ古刹トス
龍勝	寺	曹	同上	釋迦	如來	二年				大覺禪師ノ創建東谷禪師ノ中興セル古刹
興禪	寺	妙心	同上	釋迦	如來	二年				赤松圓心隱遁草庵ヲ結ヒシ處康正元年雪窓ヲ請シ開山トス亦郡中ノ古刹
長福	寺	同	同上	釋迦	如來	二年				推古天皇ノ御宇麻績ノ里(今ノ座光寺村)ノ住人本多善光難波ノ堀江ヨリ迎ヘ安置ス后皇極天皇勅願ニヨリ創立セラルル世ニ稱シテ本善光寺ト名ク
德音	寺	同	同上	釋迦	如來	二年				小笠原眞宗ノ創建應永年間關西十刹ノ内ニ加ヘラル(大日本史ニ見ユ)山門ハ名匠左甚五郎ノ作ト稱ス
牛伏	寺	眞言	同上	釋迦	如來	二年				木曾源太郎豊方ノ草創古刹
廣澤	寺	曹	同上	釋迦	如來	二年				木曾義仲ノ創建セル古刹ニシテ木曾八景ノ一
大澤	寺	同	同上	釋迦	如來	二年				唐傳來佛經ニ由緒アル大寺ニシテ厄除觀世音アルヲ以テ其名著ハル
康樂	寺	中本道元派	同上	釋迦	如來	二年				小笠原康政ノ草創セル巨刹、風光明媚堂宇壯麗
長谷	寺	同	同上	釋迦	如來	二年				山號ヲ白鳥山報恩院ト稱ス海野道廣西佛坊ノ草創ニシテ寺格高ク什寶又少シトセテ該宗派中巨刹
長勝	寺	同	同上	釋迦	如來	二年				山號ヲ金峯山龍福院ト稱ス白助翁ノ創建タリ本寺境内ニ在ル觀世音ヲ以テ名高シ
清水	寺	眞言	同上	釋迦	如來	二年				山號ヲ秀秘山蓮臺院ト稱シ大方某ノ創建タリ弘法大師作ノ仁王ナリ
善光	寺	曹	同上	釋迦	如來	二年				眞雅僧正草創ニシテ境内大日堂佛像ハ法光大師ノ作臨立四天王像ハ運慶湛慶ノ作ナリト稱ス
谷殿	寺	洞	同上	釋迦	如來	二年				携國宗徒ノ開基境内勝景檀徒夥多郡中ノ名刹ニシテ藥師如來ノ當日參詣者多シ
善光	寺	天	同上	釋迦	如來	二年				本尊ハ欽明天皇御宇百濟王ヨリ本朝ニ進獻セシ佛体ニシテ天皇ノヲ稻目ニ賜ヒ后災異アルニ當リ難波ノ堀江ニ投セラレ后若麻呂東人奉シテ之ヲ當地ニ移シ新ニ堂宇ヲ草創ス白雉五年勅願ヲ賜テ善光寺ト稱スト云フ海内古刹ノ最タルモノ慶長五年德川家康寺領ナリト稱ス附ノ從來別當トシテ奉仕セルハ天台宗大勸進及淨土宗大本願ナリ

名	稱	宗派	所在地	本尊	創建年月	著名ノ事	故
(佛堂) 倉澤	藥師堂	前出真祥寺	南佐久郡前山村大字前山字倉澤	藥師如來	長年	堂宇宏壯信徒多	
觀音	堂	前出釋尊寺	北佐久郡川邊村字大久保	聖觀世音菩薩外二尊神龜	元年	行其菩薩ノ草創其觀世音菩薩ハ聖德太子ノ御作ナリト稱ス	
觀音	堂	境內	同郡横島村字山部	觀世音菩薩大寶	二年	行其菩薩ノ草創觀世音ハ亦其自作ナリト稱ス	
觀音	堂	境內	同郡三井村字保原	千手觀世音菩薩弘安	年間	法燈圓明國師ノ草創	
福徳	庵	大鹿村曹洞	下伊那郡大鹿村大字河内上藏	藥師如來	治年	本堂(方二間三尺)竹田與作ノ造立	
不動	堂	南安	南安縣郡有明村字古殿	不動明王	延曆三十年	坂上田村麿房山ノ兇賊討平ノ后建立ス附近古墳及穴居ノ遺跡アリ	
觀音	堂	前出清水寺	北安藝郡常盤村字上高井郡保科村字大山	正觀世音菩薩	不詳	往古和泉小太郎ナルモノニ付神異ノ傳説アリ堂宇壯嚴最幽邃ノ境ニ在リ參拜者常ニ絶ヘス	
觀音	堂	前出清水寺	上高井郡保科村字大字	千手觀世音菩薩	天正十四年	行其菩薩ノ草創ニシテ本尊亦其作ナリト稱ス	
長命	寺	小縣郡	小縣郡津村字東町金井小諸	延命地藏尊大	延三年	尊譽上人ノ草創セル者ニシテ二品親王尊ヨリ法流ヲ受ケ由緒ノ主派ナリ	
定津又ハ興勝	寺	洞	同郡同町大字西町字宮川	釋迦牟尼佛寶德	元年	招笑和尚開基總介滋野信貞ノ創建セル古刹ナリ	
大日	堂	言	同郡同町大字東町字角屋	大日如來	平元年	松平采女正古大日ヨリ本尊及堂宇ヲ引移シタル顯著ノ地ナリ	
岩井	堂	洞	同郡同町大字姫子澤字岩井堂	釋迦文佛多寶佛	不詳	松平采女正ノ奥方信仰アリテ貞享二年遺骨ヲ納メ爾來靈驗著シ	
國分	寺	天台山門派	同郡神川村字園分	阿彌陀如來	天平十三年	聖武天皇ノ勅額寺ニシテ其名世ニ高シ本尊ハ寶永六年領主松平忠周寄附	
藥師	堂	同	同上	藥師如來	同上	藥師如來行基僧正ノ作緣日毎年八月八日蘇民將來ノ守ヲ參詣人ニ配テ	
三層	塔	洞	小縣郡神川村字園分	大日如來	天平十三年	大日如來天平ノ作ナリ其造佛人未詳	
眞泉	寺	洞	小縣郡殿城村大字	釋迦牟尼如來	天正三年三月	開基領主矢澤綱賴以來世々ノ菩提所ナリ	
瀧水	寺	言	同郡同町大字同字	釋迦牟尼如來	正應年間天正十五年再建	天和八年仙石氏ノ領地トナルニ及ヒ仙石版信アリ	
信綱	寺	洞	同郡長村字横尾	釋迦牟尼如來	享保二年四月廿七日	眞田綱信ノ開基ニシテ由緒アル巨刹トス	

名	稱	宗派	所在地	本尊	創建年月	著名ノ事	故
長谷	相寺	同	同郡長村字眞田	上	天文十六年	眞田彈正忠孝隆開基ニシテ著名ノ巨刹トス	
實相	堂	同	同郡傍陽村字表釋	迦如來神龜	二年	同如法師ノ開山ニテ由緒ノ巨刹ナリ	
觀音	堂	同	同上	馬頭觀世音大	同元年	同上	
大輪	寺	洞	同郡上田町字菊路	迦牟尼如來	永年	眞田安房守昌幸ノ開基ナリ	
海善	寺	言	同郡同町字新田	日如來	天文年間	武田信玄ノ開基	
月窓	寺	洞	同郡同町字銀治町	迦牟尼如來	元祿元年	常田圖書之助隆長ノ開基	
芳泉	寺	土	同郡同町字泉ノ郷	彌陀如來	天正十年九月	眞田安房守昌幸ノ建立ニ係ル	
向源	寺	言	同郡同町字常盤城	同上	仁治二年九月	池田采女正ノ開基ニシテ舊上田原ヨリ寛永二年ニ移轉ス	
呈蓮	寺	土	同郡同町字新田	同上	建久八年	曾我祐成ノ妾虎ノ開基ナリ	
虛空	堂	洞	同郡同町字豊原	空藏菩薩	弘化三年三月再建	像ハ惠心僧部ノ作曾我祐成ノ妾虎開基ナリ	
五穀山延明	寺	洞	同郡長瀬村字荒田	尊天長	二年	弘法大師ノ作ニシテ一千有餘年前安置供養ヲ取リタル最モ由緒ノ本尊ナリ	
不明	門	洞	同郡西内村大字平	彌陀如來	正和四年	和田城主平繁長建立ス	
文珠	堂	洞	同郡同村大字西内	珠大菩薩	天平年間	僧四行ノ建立ニ係リ頗ル由緒アリ	
妙見	寺	言	同郡武石村大字下	胎藏界大日如來	文中創立	千葉之助經嵐二男武石三郎平胤盛ノ創建セル最由緒アル巨刹ナリ	
信廣	寺	洞	同郡同村大字下武	迦牟尼佛	永祿元年三月	大井信廣ノ創建セル著名ノ巨刹ナリ	
善薩	寺	言	同郡和田村	剛愛染明王	安和二年三月	初メ不詳享保三年再建又天文廿三年六月兵燹ノ爲メ灰燼シ寛永四年三月建立	
信定	寺	洞	同郡同村	迦牟尼如來	天文元年	天正年間大井修理太夫信定ノ創立名僧雪天宗養禪師ノ開祖著名ノ巨刹ナリ	
大日	堂	言	同郡泉田村大字小	大日如來	延曆十六年	坂上田村麿ノ創建	
宗安	寺	土	同郡浦里村大字岡阿	彌陀如來	天文元年	天文元年藤井連雄ノ興立ニシテ慶長十年堂宇再建ノ際眞田侯ヨリ黒印地ヲ賜フ	

名	稱	宗	派	所在地名	本尊	創建年月	著名ノ事故
東昌寺	曹	曹	洞小縣郡浦里村大字	釋迦牟尼如來	長二年	建長二年聖一圓扇國師開基延德二年福井ノ城主ヨリ寄送ノ什物アリ著名ノ古刹也	
大法寺	曹	曹	洞同郡同村大字當郷	上	大寶元年	大同元年僧義真將軍坂上田村麿ノ歸依ニ由テ寺塔ヲ再建ス	
前山寺	曹	曹	洞同郡青木村大字	上	永仁三年	池田出雲守	
中禪寺	曹	曹	洞同郡西邊田村大字	大日如來	永年	信州眞言宗四個ノ談林所トシテ巨刹トス	
龍光院	曹	曹	洞同郡	延命地藏尊	詳	弘仁年間空海上人來遊修行ノ地ニシテ許多ノ寶物ヲ藏ス	
岩谷寺	曹	曹	洞同郡	釋迦牟尼如來	弘安五年	僧空海開闢ノ地ニシテ風光明媚	
藥師堂	曹	曹	洞同郡	釋迦牟尼如來	同	本尊ハ行基菩薩ノ彫刻	
安樂寺	曹	曹	洞同郡	釋迦牟尼如來	同	鎮護國安ノ爲メ詔勅ニヨリ平維茂將軍之ヲ建ツ	
常樂寺	曹	曹	洞同郡	釋迦牟尼如來	同	鎮護國安ノ爲メ詔勅ニヨリ圓仁慈覺大師之ヲ建ツ	
北向堂	曹	曹	洞同郡	釋迦牟尼如來	同	圓仁慈覺大師勅免ニ依リ建立シ火坑出現ノ靈跡ヲ安チス	
耕雲堂	曹	曹	洞同郡	釋迦牟尼如來	同	中古武田信玄ノ開基トス山號ヲ龍田山ト稱ス	
滿泉寺	曹	曹	洞同郡	釋迦牟尼如來	同	開基不詳中古村上顯國永正元年滿泉寺ト改稱シ后天正十一年村上顯國現今ノ地ニ移シ世世追福冥ス依テ村上山ト稱ス	

著名鑛泉

名	稱	湧出地	泉質	許可年月	名	稱	湧出地	泉質	許可年月
南内山	冷	内山村字初谷	炭酸	明治二〇、二二、二三年	兒ノ湯	溫	豊平村字神田	硫酸	明治二〇、九、一二
南内山	冷	同上	炭酸	同上	鶴湖ノ湯	同	同上	同上	同上

佐久	小	縣	諏訪	科	地	酸性	許可年月
赤岩冷	小倉湯	有乳湯	明治湯	小倉湯	同	全二二、〇、〇一	同上
無名	健ノ湯	孕人湯	同	戶倉湯	同	全二二、〇、〇三	同上
梁久保	石我湯	大我湯	同	南條村日向山字金山澤	同	全二二、〇、〇六	同上
北澤冷	久我湯	久我湯	同	池田町字岡山	同	全二二、〇、〇七	同上
小海村鑛泉	石我湯	久我湯	同	同	同	全二二、〇、〇八	同上
北澤冷	石我湯	久我湯	同	同	同	全二二、〇、〇九	同上
北澤冷	石我湯	久我湯	同	同	同	全二二、〇、一〇	同上
北澤冷	石我湯	久我湯	同	同	同	全二二、〇、一一	同上
北澤冷	石我湯	久我湯	同	同	同	全二二、〇、一二	同上
北澤冷	石我湯	久我湯	同	同	同	全二二、〇、一三	同上
北澤冷	石我湯	久我湯	同	同	同	全二二、〇、一四	同上
北澤冷	石我湯	久我湯	同	同	同	全二二、〇、一五	同上
北澤冷	石我湯	久我湯	同	同	同	全二二、〇、一六	同上
北澤冷	石我湯	久我湯	同	同	同	全二二、〇、一七	同上
北澤冷	石我湯	久我湯	同	同	同	全二二、〇、一八	同上
北澤冷	石我湯	久我湯	同	同	同	全二二、〇、一九	同上
北澤冷	石我湯	久我湯	同	同	同	全二二、〇、二〇	同上
北澤冷	石我湯	久我湯	同	同	同	全二二、〇、二一	同上
北澤冷	石我湯	久我湯	同	同	同	全二二、〇、二二	同上
北澤冷	石我湯	久我湯	同	同	同	全二二、〇、二三	同上
北澤冷	石我湯	久我湯	同	同	同	全二二、〇、二四	同上
北澤冷	石我湯	久我湯	同	同	同	全二二、〇、二五	同上
北澤冷	石我湯	久我湯	同	同	同	全二二、〇、二六	同上
北澤冷	石我湯	久我湯	同	同	同	全二二、〇、二七	同上
北澤冷	石我湯	久我湯	同	同	同	全二二、〇、二八	同上
北澤冷	石我湯	久我湯	同	同	同	全二二、〇、二九	同上
北澤冷	石我湯	久我湯	同	同	同	全二二、〇、三〇	同上
北澤冷	石我湯	久我湯	同	同	同	全二二、〇、三一	同上
北澤冷	石我湯	久我湯	同	同	同	全二二、〇、三二	同上
北澤冷	石我湯	久我湯	同	同	同	全二二、〇、三三	同上
北澤冷	石我湯	久我湯	同	同	同	全二二、〇、三四	同上
北澤冷	石我湯	久我湯	同	同	同	全二二、〇、三五	同上
北澤冷	石我湯	久我湯	同	同	同	全二二、〇、三六	同上
北澤冷	石我湯	久我湯	同	同	同	全二二、〇、三七	同上
北澤冷	石我湯	久我湯	同	同	同	全二二、〇、三八	同上
北澤冷	石我湯	久我湯	同	同	同	全二二、〇、三九	同上
北澤冷	石我湯	久我湯	同	同	同	全二二、〇、四〇	同上
北澤冷	石我湯	久我湯	同	同	同	全二二、〇、四一	同上
北澤冷	石我湯	久我湯	同	同	同	全二二、〇、四二	同上
北澤冷	石我湯	久我湯	同	同	同	全二二、〇、四三	同上
北澤冷	石我湯	久我湯	同	同	同	全二二、〇、四四	同上
北澤冷	石我湯	久我湯	同	同	同	全二二、〇、四五	同上
北澤冷	石我湯	久我湯	同	同	同	全二二、〇、四六	同上
北澤冷	石我湯	久我湯	同	同	同	全二二、〇、四七	同上
北澤冷	石我湯	久我湯	同	同	同	全二二、〇、四八	同上
北澤冷	石我湯	久我湯	同	同	同	全二二、〇、四九	同上
北澤冷	石我湯	久我湯	同	同	同	全二二、〇、五〇	同上
北澤冷	石我湯	久我湯	同	同	同	全二二、〇、五一	同上
北澤冷	石我湯	久我湯	同	同	同	全二二、〇、五二	同上
北澤冷	石我湯	久我湯	同	同	同	全二二、〇、五三	同上
北澤冷	石我湯	久我湯	同	同	同	全二二、〇、五四	同上
北澤冷	石我湯	久我湯	同	同	同	全二二、〇、五五	同上
北澤冷	石我湯	久我湯	同	同	同	全二二、〇、五六	同上
北澤冷	石我湯	久我湯	同	同	同	全二二、〇、五七	同上
北澤冷	石我湯	久我湯	同	同	同	全二二、〇、五八	同上
北澤冷	石我湯	久我湯	同	同	同	全二二、〇、五九	同上
北澤冷	石我湯	久我湯	同	同	同	全二二、〇、六〇	同上
北澤冷	石我湯	久我湯	同	同	同	全二二、〇、六一	同上
北澤冷	石我湯	久我湯	同	同	同	全二二、〇、六二	同上
北澤冷	石我湯	久我湯	同	同	同	全二二、〇、六三	同上
北澤冷	石我湯	久我湯	同	同	同	全二二、〇、六四	同上
北澤冷	石我湯	久我湯	同	同	同	全二二、〇、六五	同上
北澤冷	石我湯	久我湯	同	同	同	全二二、〇、六六	同上
北澤冷	石我湯	久我湯	同	同	同	全二二、〇、六七	同上
北澤冷	石我湯	久我湯	同	同	同	全二二、〇、六八	同上
北澤冷	石我湯	久我湯	同	同	同	全二二、〇、六九	同上
北澤冷	石我湯	久我湯	同	同	同	全二二、〇、七〇	同上
北澤冷	石我湯	久我湯	同	同	同	全二二、〇、七一	同上
北澤冷	石我湯	久我湯	同	同	同	全二二、〇、七二	同上
北澤冷	石我湯	久我湯	同	同	同	全二二、〇、七三	同上
北澤冷	石我湯	久我湯	同	同	同	全二二、〇、七四	同上
北澤冷	石我湯	久我湯	同	同	同	全二二、〇、七五	同上
北澤冷	石我湯	久我湯	同	同	同	全二二、〇、七六	同上
北澤冷	石我湯	久我湯	同	同	同	全二二、〇、七七	同上
北澤冷	石我湯	久我湯	同	同	同	全二二、〇、七八	同上
北澤冷	石我湯	久我湯	同	同	同	全二二、〇、七九	同上
北澤冷	石我湯	久我湯	同	同	同	全二二、〇、八〇	同上
北澤冷	石我湯	久我湯	同	同	同	全二二、〇、八一	同上
北澤冷	石我湯	久我湯	同	同	同	全二二、〇、八二	同上
北澤冷	石我湯	久我湯	同	同	同	全二二、〇、八三	同上
北澤冷	石我湯	久我湯	同	同	同	全二二、〇、八四	同上
北澤冷	石我湯	久我湯	同	同	同	全二二、〇、八五	同上
北澤冷	石我湯	久我湯	同	同	同	全二二、〇、八六	同上
北澤冷	石我湯	久我湯	同	同	同	全二二、〇、八七	同上
北澤冷	石我湯	久我湯	同	同	同	全二二、〇、八八	同上
北澤冷	石我湯	久我湯	同	同	同	全二二、〇、八九	同上
北澤冷	石我湯	久我湯	同	同	同	全二二、〇、九〇	同上
北澤冷	石我湯	久我湯	同	同	同	全二二、〇、九一	同上
北澤冷	石我湯	久我湯	同	同	同	全二二、〇、九二	同上
北澤冷	石我湯	久我湯	同	同	同	全二二、〇、九三	同上
北澤冷	石我湯	久我湯	同	同	同	全二二、〇、九四	同上
北澤冷	石我湯	久我湯	同	同	同	全二二、〇、九五	同上
北澤冷	石我湯	久我湯	同	同	同	全二二、〇、九六	同上
北澤冷	石我湯	久我湯	同	同	同	全二二、〇、九七	同上
北澤冷	石我湯	久我湯	同	同	同	全二二、〇、九八	同上
北澤冷	石我湯	久我湯	同	同	同	全二二、〇、九九	同上
北澤冷	石我湯	久我湯	同	同	同	全二二、〇、一〇〇	同上

ノ子宮炎、卵窠炎、攝后腺炎、乳腺炎等ニ効アリ。〇浴用ト爲スヘキ皮膚病及乾癬汗ノ分泌過多。〇皮膚流溢、黃斑、慢性〇疥癬、急性發疹病ノ恢復期、癩皮症、鱗癬及腺病家貧血家ノ惡液ヨリ來ル濕疹ニハ長ク入浴シテ効アリ。〔巳〕沃度或ハ薄魯護ヲ含メル鹽類泉。〇腺病(瘰癧)〇諸臟器ノ滲出物。〇雙麻質私性滲出物。〇慢性皮膚病。〇經久梅毒及慢性腺腫脹。〇子宮腫瘍及硬結等。

(戊)硫黃泉。〇慢性筋雙麻質私及筋強直、慢性痛風。〇各種神經病ノ雙麻私質ニ因スルモノ及痛風。〇慢性皮膚病例ハ疥癬、白癬、疥癬、乾癬、濕疹、挫瘡、慢性潰瘍、濃疹及慢性丹毒ノ類。〇梅毒ニ頑固ナル經ニ宜シク而シテ硫黃泉ハ潛伏スル梅毒ヲ發現セシメ沃度劑若クハ水銀劑ヲ用ヒテ之ヲ驅除スルニ適セシムベシ蓋シ硫黃溫泉ニ浴スレハ急チ蓄積疹ヲ發スルヲ當トス因テ皮膚ニ發スル梅毒性弛緩潰瘍、護謨腫、梅毒、慢性膜炎及橫痃等ノ患者之ヲ浴用スルトキハ偉効アルモノトス。〇下腹充血、全身多血、肝臟腫大、及鈴、水銀等ノ慢性中毒ニ飲服セシメテ効アリ。〇喉頭咽頭ノ慢性加答兒及氣管支加答兒ニ吸入セシメテ効アリト云フ。〇子宮及卵窠ノ慢性加答兒。〇月經不調。〇慢性關節炎、骨病、傷創、炎、遺殘、癱瘓ニ効アリ。

銀行

〇ハ株式合資會社

三十七年六月卅一日現在

名	稱	所在地	創立年月	支店數	總額	本拂込額	積立金	最近配當
南佐久	銀行	南佐久郡 白田町	明治十四年五月		100,000	100,000	29,000	年一割
東山	銀行	同 穗積村	同 十五年五月		75,000	37,500	7,500	年八分
志賀	銀行	同 野澤町	同 廿九年五月		110,000	70,000	31,900	年九分
海瀨	銀行	同 海瀨村	同 廿九年七月		30,000	30,000	3,600	年一割
野澤貯金	銀行	同 野澤町	同 廿二年八月		30,000	22,500	2,350	年九分
榮銀	銀行	同 榮村	同 廿三年八月		40,000	40,000	3,350	年一割
青沼	銀行	同 青沼町	同 年十二月		25,000	25,000	2,000	年一割
小諸	銀行	北佐久郡 小諸町	同 十四年四月		100,000	100,000	9,000	年一割

式	稱	所在地	創立年月	支店數	總額	本拂込額	積立金	最近配當
佐久	銀行	北佐久郡 岩村田町	明治十四年五月		210,000	210,000	33,000	年一割
佐久貯蓄	銀行	同 同町	同 廿一年六月		30,000	10,000	2,000	年一割
佐久商業	銀行	同 同町	同 廿四年二月		100,000	75,000	2,900	年一割
龜鶴會社		小縣郡 川邊村	同 九年三月		7,000	7,000	810	年一割
第十九	銀行	同 上田町	同 十年十月		150,000	93,750	30,900	年八分
保全	銀行	同 殿城村	同 十二年十月		50,000	40,000	6,300	年一割
鹽尻	銀行	同 鹽尻村	同 十三年三月		30,000	30,000	15,000	年一割五分
共立會社		同 中鹽田村	同 十四年二月		70,000	48,500	7,400	年一割二分
上田	銀行	同 上田町	同 年五月		210,000	210,000	11,000	年一割
神川	銀行	同 神川村	同 年五月		60,000	60,000	4,000	年一割
鹽田	銀行	同 川邊村	同 年七月		45,000	45,000	4,000	年一割
依田	銀行	同 丸子村	同 十五年四月		100,000	87,500	35,000	年一割
前山	銀行	同 西鹽田村	同 年九月		100,000	87,500	6,750	年一割
西脇	株式會社	同 上田町	同 年十一月		25,000	25,000	2,300	年一割
秋和	銀行	同 鹽尻村	同 十六年二月		55,000	55,000	4,700	年一割
共隆	株式會社	同 川邊村	同 年三月		15,000	15,000	2,200	年一割
國分	銀行	同 神川村	同 年四月		50,000	50,000	25,000	年一割
永續	銀行	同 同村	同 十七年七月		40,000	40,000	6,100	年一割
西内	株式會社	同 西内村	同 廿年十一月		100,000	100,000	1,335	年一割
御嶽堂	株式會社	同 依田村	同 廿二年四月		26,000	26,000	4,750	年一割
青木	銀行	同 青木村	同 廿二年三月		20,000	20,000	2,000	年一割
上田農業	銀行	同 上田町	同 廿二年三月		50,000	33,500	3,300	年一割
東鹽田	銀行	同 東鹽田村	同 年十二月		15,000	15,000	1,500	年一割
柳澤	銀行	同 同村	同 年十二月		10,000	10,000	550	年一割

名	稱	所在地	創立年月	支店數	總額	本拂込額	積立金	最近配當
中鹽田	銀行	小縣郡 中鹽田村	明治卅四年一月	一	二〇〇〇〇	二〇〇〇〇	四四〇	年一
古安會	銀行	東鹽田村	同年七月	一	一七〇〇〇	一七〇〇〇	一一〇〇	年一
信濃實業	銀行	諏訪郡 上諏訪町	同卅三年五月	一	四九〇〇〇	一一一五〇〇	八五〇〇	年八分
信州	銀行	同 同	同年同月	一	五〇〇〇〇	三〇〇〇〇〇	三五〇〇〇	年八分
小口	銀行	同 同	同廿七年一月	一	一〇〇〇〇	一〇〇〇〇	一〇〇〇〇	年一
富士見	銀行	同 同	同年同月	一	五〇〇〇〇	一一一五〇〇	八九五	年一
中洲貯金	銀行	同 同	同年八月	一	七〇〇〇〇	二七三〇〇	三四〇〇	年一
信濃實業貯蓄	銀行	同 同	同年十一月	一	五〇〇〇〇	一一一五〇〇	七〇〇	年一
平出	銀行	同 同	同年三月	一	一〇〇〇〇〇	一一一五〇〇	八九〇	年一
庚子	銀行	同 同	同年三月	一	三五〇〇〇	一一一五〇〇	一一〇〇〇	年一
箕輪	銀行	同 同	同年四月	一	七〇〇〇〇	三五〇〇〇	九〇〇	年一
上伊那	銀行	同 同	同年五月	一	一〇〇〇〇〇	一一一五〇〇	二〇〇五〇	年一
飯田貯蓄	銀行	同 同	同廿八年七月	一	一〇〇〇〇〇	三〇〇〇〇〇	二〇〇五〇	年一
百十七	銀行	同 同	同卅三年七月	一	三〇〇〇〇	一五〇〇〇	五六〇〇	年八分
伊那	銀行	同 同	同年八月	一	一〇〇〇〇〇	二二〇〇〇〇	二四五〇〇	年八分
八幡商業	銀行	同 同	同卅一年九月	一	一〇〇〇〇〇	一〇〇〇〇〇	二六〇〇〇	年八分
大島	銀行	同 同	同卅三年一月	一	七〇〇〇〇	一三五〇〇〇	二二五〇〇	年一
信產	銀行	同 同	同年十一月	一	一〇〇〇〇〇	三〇〇〇〇〇	二五〇〇〇	年七分二厘
水曾	銀行	同 同	同卅三年七月	一	一五〇〇〇〇	六三〇〇〇	九〇〇〇	年七分
十四	銀行	同 同	同卅四年五月	一	三〇〇〇〇〇	一八七五〇〇	一六四一〇	年九分
松本	銀行	同 同	同卅九年一月	一	五〇〇〇〇〇	二五〇〇〇〇	四四〇〇〇	年八分
越戶會	銀行	同 同	同卅九年一月	一	二〇〇〇〇	二〇〇〇〇	一〇二〇	年八分
松本貯金	銀行	同 同	同卅九年一月	一	一五〇〇〇〇〇	六〇〇〇〇〇	八〇〇〇〇	年六分
信濃商業	銀行	同 同	同年十二月	一	一五〇〇〇〇〇	六〇〇〇〇〇	八〇〇〇〇	年六分

式	稱	所在地	創立年月	支店數	總額	本拂込額	積立金	最近配當
淺間	銀行	同 同	同卅三年三月	一	五〇〇〇〇	二五〇〇〇	七五〇〇	年一
倉庫	銀行	同 同	同卅三年八月	一	一〇〇〇〇〇	四二二五〇〇	四五〇〇〇	年九分六厘
筑摩	銀行	同 同	同卅二年八月	一	一〇〇〇〇〇	五〇〇〇〇	二二七〇	年一
岡田	銀行	同 同	同卅二年九月	一	七〇〇〇〇	三五〇〇〇	一八〇〇	年一
新村	銀行	同 同	同年十二月	一	一五〇〇〇〇	五六二五〇	三七〇〇	年一
坂北	銀行	同 同	同年同月	一	六〇〇〇〇	二二五〇〇	三三八〇	年一
信陽貯藏	銀行	同 同	同卅三年九月	一	五〇〇〇〇	五〇〇〇〇	一一〇〇〇	年八分
笹賀	銀行	同 同	同卅四年三月	一	一五〇〇〇〇	三七五〇〇	三〇〇〇〇	年一
豐科	銀行	同 同	同廿八年二月	一	一〇〇〇〇〇	八四〇〇〇	一三八〇〇	年八分
溫	銀行	同 同	同廿九年九月	一	一〇〇〇〇〇	五〇〇〇〇	二八〇〇	年一
三田	銀行	同 同	同卅一年十月	一	二〇〇〇〇	二〇〇〇〇	一六〇〇〇	年一
穗高	銀行	同 同	同卅三年十月	一	二〇〇〇〇〇	一三八〇〇〇	一九二〇〇	年一
南安	銀行	同 同	同卅一年一月	一	三〇〇〇〇〇	一八七五〇〇	二六〇〇〇	年一
梓橋	銀行	同 同	同卅二年七月	一	七〇〇〇〇	五二五〇〇	四〇〇〇〇	年一
梓商業	銀行	同 同	同卅二年七月	一	二〇〇〇〇〇	五〇〇〇〇	九四〇〇〇	年一
明盛	銀行	同 同	同卅三年一月	一	一五〇〇〇〇	五六二五〇	五〇〇〇〇	年一
北安	銀行	同 同	同廿八年九月	一	二〇〇〇〇〇	一五〇〇〇〇	二六五〇〇	年一
安	銀行	同 同	同廿九年三月	一	二七〇〇〇〇	一二四、五〇〇	三一三〇〇	年一
北信貯蓄	銀行	同 同	同卅二年八月	一	三〇〇〇〇〇	一〇五〇〇〇	一三〇〇〇	年一
池田商業	銀行	同 同	同卅三年二月	一	二二〇〇〇〇	一一〇〇〇〇	一〇六〇〇〇	年一
大町商業	銀行	同 同	同年三月	一	一〇〇〇〇〇	七五〇〇〇	八〇〇〇〇	年一
大町貯蓄	銀行	同 同	同年四月	一	一〇〇〇〇〇	五〇〇〇〇〇	五一五〇	年一
小谷貯蓄	銀行	同 同	同年七月	一	三〇〇〇〇	一五〇〇〇〇	一一、〇〇〇	年一
六十三	銀行	同 同	同年十月	一	六〇〇〇〇〇	六〇〇〇〇〇	八五〇〇〇	年一
力石	銀行	同 同	同年十一月	一	七〇〇〇〇〇	四三三〇〇〇	五〇〇〇〇	年一

名	稱	所在地	創立年月	支店數	總額	資本	拂込濟額	積立金	最近配當
合名	吉江銀行	東筑摩郡 搦尻村	明治三十年二月	二	一〇〇,〇〇〇	一〇〇,〇〇〇	一〇〇,〇〇〇	五〇,〇〇〇	年一割二分
名	神津合名會社	北佐久郡 志賀村	同 卅四年二月	一	二五〇,〇〇〇	二五〇,〇〇〇	二五〇,〇〇〇	九〇,〇〇〇	一
人個	河西組	諏訪郡 上諏訪町	明治廿六年六月	一	二〇〇,〇〇〇	二〇〇,〇〇〇	二〇〇,〇〇〇	七六,〇〇〇	一

諸會社

三十七年十二月三十一日現在

名	稱	所在地	創立年月	總額	資本	拂込濟額	積立金	最近配當
白田倉庫株式會社	南佐久郡 白田町	明治三十年四月	六五,〇〇〇	六五,〇〇〇	一〇〇	六五,〇〇〇	一〇〇	一〇〇
板橋運送合資會社	同 南佐久郡 牧村	同 十一月	三〇,〇〇〇	三〇,〇〇〇	一〇〇	三〇,〇〇〇	一〇〇	一〇〇
佐久肥料合資會社	同 野澤町	同 十月	一〇,〇〇〇	一〇,〇〇〇	一〇〇	一〇,〇〇〇	一〇〇	一〇〇
原島蠶業合名會社	同 北牧村	同 二月	一〇,〇〇〇	一〇,〇〇〇	一〇〇	一〇,〇〇〇	一〇〇	一〇〇
新海倉庫合資會社	同 海瀨村	同 卅二年三月	一〇,〇〇〇	一〇,〇〇〇	一〇〇	一〇,〇〇〇	一〇〇	一〇〇
新海倉庫合資會社	同 同 村	同 卅二年三月	一〇,〇〇〇	一〇,〇〇〇	一〇〇	一〇,〇〇〇	一〇〇	一〇〇
落葉松育苗合名會社	同 榮村	同 卅三年五月	一〇,〇〇〇	一〇,〇〇〇	一〇〇	一〇,〇〇〇	一〇〇	一〇〇
合資會社 大成社	同 白田町	同 六月	一〇,〇〇〇	一〇,〇〇〇	一〇〇	一〇,〇〇〇	一〇〇	一〇〇
大日本天日蠶合名會社	同 岸野村	同 九月	二〇,〇〇〇	二〇,〇〇〇	二〇〇	二〇,〇〇〇	二〇〇	二〇〇
共同運送合資會社	同 小海村	同 十一月	二〇,〇〇〇	二〇,〇〇〇	二〇〇	二〇,〇〇〇	二〇〇	二〇〇
大井合資會社	同 平賀村	同 卅四年十月	五〇,〇〇〇	五〇,〇〇〇	五〇〇	五〇,〇〇〇	五〇〇	五〇〇
佐久凍水合資會社	同 同 村	同 卅五年二月	一〇,〇〇〇	一〇,〇〇〇	一〇〇	一〇,〇〇〇	一〇〇	一〇〇
高見澤井出合資會社	同 南牧村	同 二月	二〇,〇〇〇	二〇,〇〇〇	二〇〇	二〇,〇〇〇	二〇〇	二〇〇
小宮山倉庫合名會社	同 畑八村	同 六月	一五,〇〇〇	一五,〇〇〇	一五〇	一五,〇〇〇	一五〇	一五〇

名	稱	所在地	創立年月	總額	資本	拂込濟額	積立金	最近配當
馬流倉庫株式會社	同 北中 牧村	同 卅六年 十月	二五,〇〇〇	二五,〇〇〇	二五〇	二五,〇〇〇	二五〇	二五〇
權現堂製糸合資會社	同 同 村	同 卅六年 五月	二六,〇〇〇	二六,〇〇〇	二六〇	二六,〇〇〇	二六〇	二六〇
中込合資會社	同 同 村	同 卅七年 十一月	三〇,〇〇〇	三〇,〇〇〇	三〇〇	三〇,〇〇〇	三〇〇	三〇〇
丸尾合資會社	同 同 村	同 卅七年 二月	二〇,〇〇〇	二〇,〇〇〇	二〇〇	二〇,〇〇〇	二〇〇	二〇〇
新海合名會社	同 同 村	同 卅七年 五月	五〇,〇〇〇	五〇,〇〇〇	五〇〇	五〇,〇〇〇	五〇〇	五〇〇
合資會社 擴融社	同 同 村	同 卅七年 五月	三〇,〇〇〇	三〇,〇〇〇	三〇〇	三〇,〇〇〇	三〇〇	三〇〇
帝國中牛馬合資會社	同 北佐久郡 小諸町	明治卅六年 八月	一〇,〇〇〇	一〇,〇〇〇	一〇〇	一〇,〇〇〇	一〇〇	一〇〇
小諸製油合資會社	同 同 村	同 卅一年 九月	三五,〇〇〇	三五,〇〇〇	三五〇	三五,〇〇〇	三五〇	三五〇
望月倉庫株式會社	同 同 村	同 卅二年 四月	一〇,〇〇〇	一〇,〇〇〇	一〇〇	一〇,〇〇〇	一〇〇	一〇〇
合資會社 酢久商店	同 同 町	同 卅三年 一月	一五,〇〇〇	一五,〇〇〇	一五〇	一五,〇〇〇	一五〇	一五〇
合名會社 大和屋掛川商店	同 同 町	同 卅三年 一月	二〇,〇〇〇	二〇,〇〇〇	二〇〇	二〇,〇〇〇	二〇〇	二〇〇
合名會社 大塚商店	同 同 村	同 卅四年 十二月	一〇,〇〇〇	一〇,〇〇〇	一〇〇	一〇,〇〇〇	一〇〇	一〇〇
神津合名會社	同 同 村	同 卅四年 二月	二五,〇〇〇	二五,〇〇〇	二五〇	二五,〇〇〇	二五〇	二五〇
結婚合名會社	同 同 村	同 卅四年 三月	一一,四九七	一一,四九七	一一〇	一一,四九七	一一〇	一一〇
合名會社 佐久良社	同 同 村	同 卅四年 三月	六,〇〇〇	六,〇〇〇	六〇〇	六,〇〇〇	六〇〇	六〇〇
小諸機業合資會社	同 同 町	同 卅五年 四月	一五,〇〇〇	一五,〇〇〇	一五〇	一五,〇〇〇	一五〇	一五〇
合名會社 白田商店	同 同 町	同 卅五年 三月	二〇,〇〇〇	二〇,〇〇〇	二〇〇	二〇,〇〇〇	二〇〇	二〇〇
合名會社 第一純水館	同 同 町	同 卅六年 四月	二〇,〇〇〇	二〇,〇〇〇	二〇〇	二〇,〇〇〇	二〇〇	二〇〇
合資會社 小泉商店	同 同 町	同 卅六年 二月	二〇,〇〇〇	二〇,〇〇〇	二〇〇	二〇,〇〇〇	二〇〇	二〇〇
日本蠶業合資會社	同 同 町	同 卅六年 三月	一五,〇〇〇	一五,〇〇〇	一五〇	一五,〇〇〇	一五〇	一五〇
上田中牛馬合資會社	同 同 町	明治卅五年 六月	二〇,〇〇〇	二〇,〇〇〇	二〇〇	二〇,〇〇〇	二〇〇	二〇〇
蠶卵原種改良合資會社	同 同 村	同 卅七年 三月	八,〇〇〇	八,〇〇〇	八〇〇	八,〇〇〇	八〇〇	八〇〇

附錄 諸會社

名 稱	所 在 地	創 立 年 月	總 資 額	本 金
上田倉庫株式會社	小縣郡上田町	明治廿七年六月	三〇〇〇〇	二四〇〇〇
合名會社大井商店	同	廿九年四月	三〇〇〇	二五〇〇
丸子倉庫株式會社	同	同	一二〇〇〇	六〇〇〇
大屋倉庫株式會社	神川村	同	一五〇〇〇	九〇〇〇
平井寺植林合資會社	東鹽田村	卅二年三月	四〇二五	四〇二五
田中倉庫株式會社	縣	卅三年五月	二〇〇〇〇	一〇〇〇〇
上田電燈株式會社	上田町	同	五〇〇〇〇	五〇〇〇〇
株式會社上田織會社	中鹽田村	卅四年一月	一〇〇〇〇	三三〇〇〇
合名會社小林商店	上田町	卅四年七月	五〇〇	五〇〇
合資會社篠澤商店	同	卅五年二月	一五〇〇〇	一五〇〇〇
瀧澤合資會社	同	同	一五〇〇〇	一五〇〇〇
小林合名會社	同	同	二八〇〇	二八〇〇
合資會社穀屋商店	同	同	四〇〇	四〇〇
上田燃系合資會社	同	同	一五〇〇〇	四〇〇
合名會社越前屋商店	同	同	二五〇〇	二五〇〇
工藤合資會社	鹽尻村	廿六年二月	五五〇〇	五五〇〇
殖產合資會社	依田村	卅六年一月	五六〇〇	五六〇〇
馬場合資會社	鹽尻村	同	二〇〇〇〇	二〇〇〇〇
信濃蠶業合資會社	上田町	同	二五〇〇〇	二〇〇〇〇
合資會社飯嶋商店	同	同	四〇〇〇	四〇〇〇
武石合資會社	同	同	八二〇〇	五六七〇

名 稱	所 在 地	創 立 年 月	總 資 額	本 金
農產合名會社	小縣郡依田村	同	一六五〇	一六五〇
大日本神代合名會社	長窪古町	同	八〇〇	二五〇
合名會社金澤商店	上田町	同	二〇〇〇	二〇〇〇
合資會社兒玉商店	同	同	二〇五〇	二〇五〇
鹽田倉庫合資會社	同	同	二〇〇〇	二〇〇〇
株式會社伊藤商會	同	同	一五〇〇〇	一五〇〇〇
兒玉合名會社	同	同	五〇〇〇〇	五〇〇〇〇
小野合名會社	和同	卅七年五月	六〇〇〇〇	六〇〇〇〇
合資會社若荷尾商店	縣	同	八〇〇	六〇〇
合名會社宮入商店	上田町	同	一七〇〇〇	一七〇〇〇
河西中牛馬合資會社	同	同	一五〇〇〇	一五〇〇〇
諏訪運送合資會社	宮川村	明治廿六年十二月	八〇〇	五〇〇
岡谷製糸合資會社	平野村	同	八八〇〇〇	八八〇〇〇
合名會社丸糸商店	同	同	三〇〇〇〇	三〇〇〇〇
諏訪藤森織染合資會社	同	同	二〇〇〇〇	二〇〇〇〇
諏訪酒類釀造合資會社	宮川村	同	五〇〇〇	五〇〇〇
諏訪運送株式會社	湖東村	卅二年一月	二〇〇〇〇	五〇〇〇〇
中洲興業合資會社	平野村	同	一〇〇〇	一〇〇〇
上諏訪倉庫株式會社	上諏訪町	同	二〇〇〇〇	八〇〇〇
硫鐵神鏡合名會社	長地村	同	二〇〇〇〇	二〇〇〇〇
石炭原料合資會社	落合村	卅三年十一月	二〇〇〇	二〇〇〇
諏訪木瓜鑑詰合資會社	玉川村	同	二〇〇〇	二〇〇〇

附錄 諸會社

附錄 諸會社

名 稱	所 在 地	創 立 年 月	總 額	本 金
合名會社平野商會	平野村	明治卅三年三月	一五〇〇〇	一五〇〇〇
金山製糸株式合資會社	同	同	三〇二〇〇	一三二〇〇
諏訪印刷合資會社	下諏訪町	同	四〇〇〇	二七〇〇
獲倉製糸合名會社	同	同	一五〇〇〇	一五〇〇〇
下諏訪倉庫株式會社	同	同	三〇〇〇〇	一五〇〇〇
諏訪中央倉庫合資會社	宮川村	同	一〇八〇〇	三九〇〇
中洲倉庫株式會社	中洲村	同	二〇〇〇〇	九八七五
諏訪酒類釀造株式會社	北山村	同	一〇〇〇〇	二二五〇〇
合名會社佐壽中商店	平野村	同	二〇〇〇〇	二〇〇〇〇
信南廣屋合名會社	落合村	同	二〇〇〇〇	二〇〇〇〇
米澤合名會社	米澤村	同	一〇〇〇〇	一〇〇〇〇
東榮社合資會社	本郷村	同	七〇〇〇	七〇〇〇
葛木質屋合資會社	落合村	同	三〇〇〇〇	八〇〇
諏訪産業合資會社	四賀村	同	二〇〇〇〇	二〇〇〇〇
合資會社(商會)	湊村	同	一〇〇〇〇	一〇〇〇〇
信濃産業株式合資會社	玉川村	同	一三〇〇〇	四五〇〇〇
伊那中牛馬合名會社	伊那町	明治廿六年十二月	一〇〇〇	一〇〇〇
上伊那合資會社	東春近村	同	二〇〇〇〇	二〇〇〇〇
赤穂肥料合資會社	赤穂村	同	一〇〇〇〇	一〇〇〇〇
七久保倉庫株式會社	七久保村	同	二〇〇〇〇	七〇〇〇〇
木下倉庫株式會社	中箕輪村	同	二五〇〇〇	六三三〇〇

四八〇

附錄 諸會社

名 稱	所 在 地	創 立 年 月	總 額	本 金
松嶋倉庫株式會社	同	同	二〇〇〇〇	五〇〇〇
富田倉庫株式會社	富田村	同	一〇〇〇〇	二五〇〇〇
高遠倉庫株式會社	高遠町	同	一〇〇〇〇	二五〇〇〇
上伊那倉庫株式會社	伊那町	同	二五〇〇〇	一〇〇〇〇
伊那村合資會社	伊那村	同	三九六〇	三九六〇
信陽麥酒合資會社	中箕輪村	同	二二〇〇〇	二二〇〇〇
南向倉庫株式會社	南向村	同	二〇〇〇〇	五〇〇〇
合資會社(日月館)	富縣村	同	一三〇四五	三〇四五
丸共商業合資會社	西春近村	同	二〇〇〇	一〇〇〇
榮進商業合資會社	同	同	三〇〇〇	三〇〇〇
大久保合資會社	富田村	同	二二〇〇〇	一八五〇
合名會社伊那富商會	伊那富村	同	二二〇〇〇	二二〇〇〇
信濃倉庫株式會社	同	同	二〇〇〇〇	七〇〇〇
三井合名製糸會社	東箕輪村	同	五〇〇〇	五〇〇〇
小坂製糸合資會社	西箕輪村	同	二二四〇〇	四〇〇〇
長田製糸合資會社	南箕輪村	同	五〇〇〇	五〇〇〇
大和製糸合資會社	西箕輪村	同	三六二〇	三三二〇
合資會社(協同社)	西箕輪村	同	一〇二七〇	一〇二七〇
長榮合資會社	山本町	明治廿八年五月	六〇〇〇	六〇〇〇
陽光製糸株式會社	下條村	同	二二〇〇〇	二二〇〇〇
熊谷吉村合名會社	同	同	二四〇〇〇	二四〇〇〇
市場合資會社	座光寺村	同	五二二〇〇	五二二〇〇

四八一

附錄 諸會社

名	稱	所	在	地	創	立	年	月	總	資	額	本	金
飯嶋佐々木	合資會社	下伊那郡	座光寺	村	明治	三十	年	十一月	一六五〇	一六五〇	一六五〇	一六五〇	
飯田煙草	合資會社	同	上飯田	村	同	同	同	十二月	二七五〇	二七五〇	二七五〇	二七五〇	
法全寺石炭	合資會社	同	千代	村	同	同	同	同	五〇〇	五〇〇	五〇〇	五〇〇	
野池石炭	合資會社	同	同	同	同	同	同	同	一五五〇	一五五〇	一五五〇	一五五〇	
飯田倉庫	株式會社	同	飯田	町	同	卅一	年	十一月	三〇〇〇〇	三〇〇〇〇	三〇〇〇〇	三〇〇〇〇	
下清内路煙草	合資會社	同	清内路	村	同	卅一	年	同	一〇〇〇〇	一〇〇〇〇	一〇〇〇〇	一〇〇〇〇	
吉澤兄弟煙草	商會	同	同	同	同	卅三	年	五月	一〇〇〇〇	一〇〇〇〇	一〇〇〇〇	一〇〇〇〇	
信南製糸	株式會社	同	大下條	村	同	卅三	年	同	八〇〇〇	八〇〇〇	八〇〇〇	八〇〇〇	
信三合資會社	松葉軒	同	上飯田	村	同	卅三	年	同	二〇〇〇〇	二〇〇〇〇	二〇〇〇〇	二〇〇〇〇	
合資會社	松葉軒	同	同	同	同	卅三	年	同	五〇〇〇〇	五〇〇〇〇	五〇〇〇〇	五〇〇〇〇	
大耀繭糸	株式會社	同	富草	村	同	卅三	年	六月	一八〇〇〇	一八〇〇〇	一八〇〇〇	一八〇〇〇	
下條製糸	合名會社	同	下條	村	同	卅三	年	九月	三三六〇	三三六〇	三三六〇	三三六〇	
優勝繭糸	株式會社	同	富草	村	同	卅四	年	六月	二二〇〇〇	二二〇〇〇	二二〇〇〇	二二〇〇〇	
上郷酒造	株式會社	同	上郷	村	同	卅四	年	八月	一六〇〇〇	一六〇〇〇	一六〇〇〇	一六〇〇〇	
合資會社	鹽澤製糸場	同	竜江	村	同	卅五	年	八月	一〇〇〇〇	一〇〇〇〇	一〇〇〇〇	一〇〇〇〇	
新井運送	株式會社	同	大嶋	村	同	卅六	年	三月	一〇〇〇〇	一〇〇〇〇	一〇〇〇〇	一〇〇〇〇	
天龍製材	株式會社	同	上郷	村	同	卅六	年	七月	一四〇〇〇	一四〇〇〇	一四〇〇〇	一四〇〇〇	
西尾合名會社	大桑村	同	同	同	明治	卅九	年	八月	一三五〇	一三五〇	一三五〇	一三五〇	
長野實業	合資會社	同	同	同	同	卅九	年	三月	四二〇〇	四二〇〇	四二〇〇	四二〇〇	
福島漆器	合資會社	同	同	同	同	卅九	年	三月	四二〇〇	四二〇〇	四二〇〇	四二〇〇	
百瀨合名會社	同	同	同	同	同	卅九	年	三月	四二〇〇	四二〇〇	四二〇〇	四二〇〇	

附錄 諸會社

名	稱	所	在	地	創	立	年	月	總	資	額	本	金
松本中牛馬	合資會社	同	同	同	同	卅六	年	十二月	一〇〇〇〇	一〇〇〇〇	一〇〇〇〇	一〇〇〇〇	
松本倉庫	株式會社	同	同	同	同	卅六	年	同	一〇〇〇〇	一〇〇〇〇	一〇〇〇〇	一〇〇〇〇	
松本畜産	株式會社	同	同	同	同	卅七	年	二月	二二〇〇〇	二二〇〇〇	二二〇〇〇	二二〇〇〇	
筑摩合資會社	同	同	坂井	村	同	卅七	年	六月	二五〇〇〇	二五〇〇〇	二五〇〇〇	二五〇〇〇	
松本繭糸	株式會社	同	松本	町	同	卅十	年	一月	三〇〇〇〇	三〇〇〇〇	三〇〇〇〇	三〇〇〇〇	
中原合名會社	同	同	今井	村	同	卅一	年	八月	五〇〇〇	五〇〇〇	五〇〇〇	五〇〇〇	
生坂煙草	株式會社	同	松本	町	同	卅一	年	一月	一〇〇〇〇	一〇〇〇〇	一〇〇〇〇	一〇〇〇〇	
松本電燈	株式會社	同	同	同	同	卅一	年	同	一五〇〇〇〇	一五〇〇〇〇	一五〇〇〇〇	一五〇〇〇〇	
花村合名會社	同	同	上川手	村	同	卅一	年	二月	一〇〇〇	一〇〇〇	一〇〇〇	一〇〇〇	
信濃煙草	合資會社	同	東川手	村	同	卅一	年	七月	一二〇〇	一二〇〇	一二〇〇	一二〇〇	
筑北精煙	合資會社	同	本城	村	同	卅二	年	三月	三三〇〇〇	三三〇〇〇	三三〇〇〇	三三〇〇〇	
生坂平林	合名會社	同	松本	町	同	卅二	年	同	一五〇〇	一五〇〇	一五〇〇	一五〇〇	
合資會社	吟天社	同	同	同	同	卅三	年	五月	一〇〇〇	一〇〇〇	一〇〇〇	一〇〇〇	
國産煙草	合資會社	同	生坂	村	同	卅三	年	一月	一五〇〇〇	一五〇〇〇	一五〇〇〇	一五〇〇〇	
安筑薪炭	株式會社	同	波多	村	同	卅三	年	二月	五〇〇〇〇	五〇〇〇〇	五〇〇〇〇	五〇〇〇〇	
信濃骨粉	製造株式會社	同	鳴田	村	同	卅三	年	三月	二〇〇〇〇	二〇〇〇〇	二〇〇〇〇	二〇〇〇〇	
信濃民報	株式會社	同	松本	町	同	卅三	年	同	三〇〇〇〇	三〇〇〇〇	三〇〇〇〇	三〇〇〇〇	
松本印刷	株式會社	同	同	同	同	卅三	年	同	一〇〇〇〇〇	一〇〇〇〇〇	一〇〇〇〇〇	一〇〇〇〇〇	
片丘倉庫	株式會社	同	片丘	村	同	卅三	年	八月	五〇〇〇	五〇〇〇	五〇〇〇	五〇〇〇	
信濃倉庫	株式會社	同	松本	町	同	卅三	年	八月	三〇〇〇〇	三〇〇〇〇	三〇〇〇〇	三〇〇〇〇	
信陽倉庫	株式會社	同	中川手	村	同	卅三	年	九月	五〇〇〇〇	五〇〇〇〇	五〇〇〇〇	五〇〇〇〇	
松本清修	株式會社	同	松本	町	同	卅三	年	十月	四、五〇〇	四、五〇〇	四、五〇〇	四、五〇〇	

附錄 諸會社

名 稱	所 在 地	創 立 年 月	總 資 額	本 金
合資會社松本勸工場	東筑摩郡松本町	明治卅三年十月	二二〇〇〇	一八九
合資會社三益商會	同	同	五〇〇〇	五〇〇〇
同 角 合 名 會 社	同	同	一〇〇〇〇	二〇〇〇
同 東 煙 草 合 資 會 社	同	同	一〇〇〇〇	一〇〇〇〇
同 信 陽 煙 草 株 式 會 社	同	同	一〇〇〇〇	一〇〇〇〇
同 信 生 煙 草 合 資 會 社	同	同	一〇〇〇〇	一〇〇〇〇
同 腰 原 合 名 會 社	同	同	一〇〇〇〇	一〇〇〇〇
同 藤 原 製 煙 合 名 會 社	同	同	一〇〇〇〇	一〇〇〇〇
同 信 濃 教 益 株 式 會 社	同	同	一〇〇〇〇	一〇〇〇〇
同 新 村 倉 庫 株 式 會 社	同	同	一〇〇〇〇	一〇〇〇〇
同 信 濃 殖 産 株 式 會 社	同	同	一〇〇〇〇	一〇〇〇〇
同 坂 北 酒 造 合 資 會 社	同	同	一〇〇〇〇	一〇〇〇〇
同 島 立 蒸 燥 骨 粉 合 資 會 社	同	同	一〇〇〇〇	一〇〇〇〇
同 原 田 酒 造 合 資 會 社	同	同	一〇〇〇〇	一〇〇〇〇
同 合 資 會 社 信 陽 商 會	同	同	一〇〇〇〇	一〇〇〇〇
同 信 濃 教 育 保 護 株 式 會 社	同	同	一〇〇〇〇	一〇〇〇〇
同 株 式 會 社 松 本 商 會	同	同	一〇〇〇〇	一〇〇〇〇
同 信 濃 實 業 合 資 會 社	同	同	一〇〇〇〇	一〇〇〇〇
同 日 本 紙 卷 煙 草 合 資 會 社	同	同	一〇〇〇〇	一〇〇〇〇
同 中 央 運 送 合 資 會 社	同	同	一〇〇〇〇	一〇〇〇〇
同 明 科 中 牛 馬 合 資 會 社	同	同	一〇〇〇〇	一〇〇〇〇

四八四

金 込

松本屠蓄合資會社	同	同	二〇〇〇	二〇〇〇
明科運送合資會社	同	同	三〇〇〇	三〇〇〇
合名會社商盛館	同	同	一〇〇〇〇	一〇〇〇〇
合資會社新橋舍肥料商會	同	同	四二〇〇	三二五〇
村井肥料合名會社	同	同	一〇〇〇〇	一〇〇〇〇
合名會社田中商會	同	同	二二五〇	二二〇〇
角中合資會社	同	同	三二〇〇	三二〇〇
瀧澤合資會社	同	同	一〇〇〇〇	一〇〇〇〇
合名會社鈴木商會	同	同	二〇〇〇〇	二〇〇〇〇
波多酒造株式會社	同	同	五〇〇〇	二二五〇〇
合資會社綿新商會	同	同	一五〇〇	一五〇〇
合資會社六合會社	同	同	四八〇〇	一三〇〇
今井合資會社	同	同	三二〇〇	三二〇〇
太田運送合名會社	同	同	五〇〇〇	五〇〇〇
松本中牛馬合資會社	同	同	一〇〇〇〇	二二五〇〇
合資會社丸小林商會	同	同	三〇〇〇	三〇〇〇
合資會社味噌三洋物店	同	同	三〇〇〇	三〇〇〇
合資會社米治洋物店	同	同	二〇〇〇〇	二〇〇〇〇
合名會社提太商店	同	同	五〇〇〇	五〇〇〇
信濃蠶種川達合資會社	同	同	一五〇〇	一五〇〇
合名會社吉澤商店	同	同	二〇〇〇	二〇〇〇
高家倉庫合資會社	同	同	二〇〇〇	二〇〇〇

附錄 諸會社

四八五

附錄 諸會社

名 稱	所 在 地	創 立 年 月	總 資 額	本 金
信濃蠶網株式會社	南安曇郡梓	明治卅二年十月	四〇〇〇〇	二二五〇〇
秋蠶種豫約合資會社	溫	卅三年三月	四五〇	四五〇
信濃蠶種合資會社	同	同	一〇〇〇〇	一〇〇〇〇
安曇製氷合資會社	同	同	二二〇〇	二二〇〇
梓倉庫株式會社	同	卅三年十一月	一〇〇〇〇	二二五〇〇
上野酒造株式會社	同	同	二〇〇〇〇	五〇〇〇〇
安曇本場蠶種合名會社	同	卅四年三月	一六〇〇	一六〇〇
信濃酒造株式會社	同	同	五〇〇〇〇	三五〇〇〇
衛生共救合資會社	同	卅五年五月	三二〇〇	三二〇〇
合資會社 擴進社	同	同	二五〇〇	二〇〇〇
梓酒造合酒會社	同	卅五年七月	一五五五	一八七〇
稻核風穴蠶種貯藏株式會社	同	卅六年三月	二四〇〇	二四〇〇
上高地溫泉株式會社	同	卅七年一月	二〇〇〇	五〇〇〇
北穗高骨粉製造株式會社	同	同	一〇〇〇〇	二五〇〇
池田釀造合資會社	同	明治卅一年十月	一〇〇〇〇	六四〇〇
北城運送合資會社	同	同	一五〇〇	一五〇〇
北信煙草合資會社	同	卅二年三月	一〇〇〇	一〇〇〇
合資會社 丸三商會	同	同	一〇〇〇	一〇〇〇
八坂煙草合資會社	同	同	二〇〇〇	二〇〇〇
合資會社 八坂商會	同	同	一〇〇〇	一〇〇〇
池田印刷合資會社	同	同	七〇〇	七〇〇

四八六

名 稱	所 在 地	創 立 年 月	總 資 額	本 金
薄川合名會社	同	同	一〇〇〇〇	一〇〇〇〇
上原製絲合名會社	同	同	三〇〇〇	三〇〇〇
信用合資會社	同	同	三〇〇〇	三〇〇〇
北安土木受負合資會社	同	同	六六〇〇	六六〇〇
大野印刷合資會社	同	卅四年一月	二〇〇〇	二〇〇〇
合資會社 廣津商會	同	同	一五〇〇	一五〇〇
合資會社 志立商會	同	同	二二〇〇	二二〇〇
明治煙草合資會社	同	同	二二〇〇	二二〇〇
合資會社 大丸商會	同	同	二〇〇〇	二〇〇〇
合資會社 安曇精製社	同	同	二八〇〇	二八〇〇
合資會社 信濃尾商會	同	同	一〇〇〇	一〇〇〇
四夕城出產合名會社	同	卅五年五月	五〇九〇	五〇〇〇
安曇馬車株式會社	同	同	二五〇〇	二五〇〇
合資會社 野口商會	同	同	二〇〇〇	二〇〇〇
神城商業株式會社	同	卅六年一月	三〇〇〇	七五〇〇
安曇電氣株式會社	同	同	一五〇〇〇	三七五〇〇
與農合名會社	同	同	二〇〇〇	二〇〇〇
大商合資會社	同	同	一〇〇〇	一〇〇〇
池田商業合資會社	同	卅七年二月	一〇〇〇	一〇〇〇
合資會社 扇尾商店	同	同	一〇〇〇	一〇〇〇
合資會社 合名會社	同	同	一〇〇〇	一〇〇〇
平林製絲合名會社	同	同	二〇〇〇	二〇〇〇
合資會社 更級社	同	同	一〇〇〇〇	一〇〇〇〇

四八七

附錄 諸會社

名	稱	所	在	地	創	立	年	月	總	資	額	本	金
稻荷山永續	合資會社	更	級	郡	稻	荷	山	町	同	同	同	同	同
合資會社	六工	同	同	同	同	同	同	同	同	同	同	同	同
六文	合資會社	同	同	同	同	同	同	同	同	同	同	同	同
松代	合資會社	同	同	同	同	同	同	同	同	同	同	同	同
東埴科製	合資會社	同	同	同	同	同	同	同	同	同	同	同	同
倉科製	合資會社	同	同	同	同	同	同	同	同	同	同	同	同
合資會社	振農商	同	同	同	同	同	同	同	同	同	同	同	同
海津	合資會社	同	同	同	同	同	同	同	同	同	同	同	同
白鳥	合資會社	同	同	同	同	同	同	同	同	同	同	同	同
信濃電	合資會社	同	同	同	同	同	同	同	同	同	同	同	同
松代印	合資會社	同	同	同	同	同	同	同	同	同	同	同	同
合資會社	本六工	同	同	同	同	同	同	同	同	同	同	同	同
戶倉	合資會社	同	同	同	同	同	同	同	同	同	同	同	同
合資會社	飯嶋	同	同	同	同	同	同	同	同	同	同	同	同
合資會社	〇二商	同	同	同	同	同	同	同	同	同	同	同	同
合名會社	石井	同	同	同	同	同	同	同	同	同	同	同	同
坂井	合名會社	同	同	同	同	同	同	同	同	同	同	同	同
東行	合資會社	上	高	須	坂	須	坂	須	坂	須	坂	須	坂
須坂	合資會社	同	同	同	同	同	同	同	同	同	同	同	同
俊明	合資會社	同	同	同	同	同	同	同	同	同	同	同	同
伊藤	合資會社	同	同	同	同	同	同	同	同	同	同	同	同

四八八

附錄 諸會社

名	稱	所	在	地	創	立	年	月	總	資	額	本	金
平尾農	合名會社	同	同	同	同	同	同	同	同	同	同	同	同
合資會社	擴盛	同	同	同	同	同	同	同	同	同	同	同	同
永續	合資會社	同	同	同	同	同	同	同	同	同	同	同	同
須坂倉	株式會社	同	同	同	同	同	同	同	同	同	同	同	同
小布施	株式會社	同	同	同	同	同	同	同	同	同	同	同	同
須坂織	株式會社	同	同	同	同	同	同	同	同	同	同	同	同
米子硫	株式會社	同	同	同	同	同	同	同	同	同	同	同	同
信濃酒	株式會社	同	同	同	同	同	同	同	同	同	同	同	同
高井印	株式會社	同	同	同	同	同	同	同	同	同	同	同	同
信濃硫	株式會社	同	同	同	同	同	同	同	同	同	同	同	同
須坂製	合資會社	同	同	同	同	同	同	同	同	同	同	同	同
高井	合資會社	同	同	同	同	同	同	同	同	同	同	同	同
信濃電	株式會社	同	同	同	同	同	同	同	同	同	同	同	同
合資會社	高井	同	同	同	同	同	同	同	同	同	同	同	同
合名會社	都住商	同	同	同	同	同	同	同	同	同	同	同	同
合資會社	信濃擴	下	高	須	坂	須	坂	須	坂	須	坂	須	坂
合資會社	延德	同	同	同	同	同	同	同	同	同	同	同	同
合資會社	盛德	同	同	同	同	同	同	同	同	同	同	同	同
合資會社	守真	同	同	同	同	同	同	同	同	同	同	同	同
合名會社	高明	同	同	同	同	同	同	同	同	同	同	同	同
計見	合資會社	同	同	同	同	同	同	同	同	同	同	同	同
合資會社	星川	同	同	同	同	同	同	同	同	同	同	同	同

四八九

附錄 諸會社

名 稱	所 在 地	創 立 年 月	總 資 額	本 金
合資會社 信濃蠶種社	下高井郡木島村	明治卅二年三月	二〇〇〇	一八七五
合資會社 蠶業社	中野	同	三七八二	三〇〇
木島蠶業合資會社	木島村	同	六〇〇	三〇〇
合資會社 一十社	平野村	同	二一三〇	二一三〇
一本木合資會社	中野町	卅三年二月	二一〇〇	二一〇〇
中野溫泉株式會社	同	同	三〇〇〇〇	一五〇〇〇
中野倉庫株式會社	同	同	三〇〇〇〇	九〇〇〇
荒井合名會社	同	同	三五〇〇	一五〇〇〇
信濃蠶種合名會社	平野村	同	二五〇〇	三五〇〇
合資會社 六合社	往郷村	同	四一六六	四〇〇〇
上木島合資會社	上木鳴村	同	八五〇〇	八五〇〇
高井物産合資會社	夜間瀨村	同	七五〇〇	七五〇〇
高井製油合名會社	中野町	同	五〇〇〇	一二五〇
合資會社 龜屋商店	木島村	同	二〇〇〇	一八〇〇
中村牛乳合資會社	夜間瀨村	同	一〇〇〇	一〇〇〇
日野合資會社	日野村	卅四年十一月	六二〇〇	六二〇〇
合名會社 信濃蠶業社	瑞穂村	同	六〇〇	六〇〇
合資會社 擴塵社	瑞穂村	同	五〇〇〇	五〇〇〇
中野織物株式會社	中野町	同	二〇〇〇	七〇〇〇
夜間瀨合資會社	夜間瀨村	同	二〇〇〇	二〇〇〇
株式會社 擴益社	中野町	同	一〇〇〇〇	七〇〇〇〇

附錄 諸會社

名 稱	所 在 地	創 立 年 月	總 資 額	本 金
北信木材株式會社	延徳村	同	一五〇〇〇	七五〇〇
合資會社 蠶業擴盛社	往郷村	同	一〇〇〇	一〇〇〇
宮崎合名會社	同	同	三〇〇	三〇〇
合名會社 野口商社	瑞穂村	同	一〇〇〇	一〇〇〇
村越合資會社	中野町	卅五年四月	一五〇〇	一五〇〇
合資會社 荒井商店	同	同	九〇〇	九〇〇
合資會社 山崎屋商店	同	同	四〇〇	四〇〇
合名會社 有益蠶女館	延徳村	同	四〇〇	四〇〇
鯉ノ鱒酒造株式會社	瑞穂村	同	五〇〇〇	一二五〇
合資會社 一心社	中野町	同	二〇〇〇	二〇〇〇
東洋家畜合名會社	延徳村	同	二二〇〇	二二〇〇
合資會社 信濃花丘館	同	同	九〇〇	九〇〇
合名會社 野崎商社	市川村	同	六〇〇	四〇〇
宮部合名會社	往郷村	卅六年二月	二〇〇〇	二〇〇〇
製瓦工業合名會社	中野町	卅六年二月	一八〇〇	一八〇〇
信陽印刷株式會社	同	同	一〇〇〇〇	二二五〇〇
高木合名會社	上木鳴村	同	二五〇〇〇	一二二五〇
橫田合名會社	中野町	同	三〇〇	三〇〇
小松原醸造合資會社	上木島村	同	三二〇〇	八〇
信濃製紙合資會社	同	卅七年三月	一〇〇〇〇	二二五〇〇
株式會社 瑞穂製糸場	瑞穂村	同	一〇〇〇〇	二二五〇〇
合資會社 中島商店	瑞穂村	同	二〇〇〇	二〇〇〇

附錄 諸會社

名 稱	所 在 地	創 立 年 月	總 資 額	本 金
合資會社土屋商店	下高井郡穗高村	明治卅七年七月	1,000	1,000
合資會社桃屋商店	同上	卅一年九月	1,500	1,500
吉田運送株式會社	同上	卅一年九月	2,000	2,000
吉田共通合資會社	同上	同	2,000	2,000
中村兄弟合名會社	柏原村	同	1,500	1,500
阿田酒造合名會社	三輪村	卅二年一月	4,000	3,000
豐野倉庫株式會社	神郷村	卅二年二月	5,000	5,000
牟禮倉庫株式會社	同	卅三年四月	15,000	15,000
山一合資會社	長沼村	卅三年四月	3,000	3,000
長沼蠶種肥料合名會社	同	卅四年四月	2,000	2,000
三水酒造株式會社	三水村	卅四年十月	10,000	5,000
共資會社共運社	神郷村	卅五年十一月	3,500	3,500
北信物產株式會社	中郷村	卅五年五月	5,500	2,600
西水合資會社	南小川村	卅六年六月	600	2,800
戶隱物產株式會社	戶隱村	卅六年十月	22,000	9,000
鬼無里實業合資會社	鬼無里村	卅六年十一月	5,000	2,500
株式會社北信興業社	高岡村	卅六年六月	15,000	7,500
朝陽倉庫合資會社	朝陽村	卅八年八月	1,100	1,100
小川合資會社	南小川村	卅九年十月	2,000	4,000
北信肥料合資會社	古間村	卅九年十二月	5,000	6,500
標酒造株式會社	標村	卅七年二月	5,000	5,000

附錄 諸會社

名 稱	所 在 地	創 立 年 月	總 資 額	本 金
合名會社酒屋商店	下水内郡飯山小川村	卅七年十二月	2,000	1,000
合資會社喜多屋商店	同	卅二年七月	2,000	2,000
合資會社中林商店	同	卅三年九月	2,000	2,000
豐井合資會社	飯山井村	卅四年一月	13,000	13,000
合名會社中傳商店	飯山町	卅四年五月	2,000	2,000
上松牛乳合資會社	同	卅七年七月	1,000	1,000
精米合資會社	岡山	同	700	700
積塵合資會社	常盤村	同	5,000	5,000
豐井運輸合資會社	豐井村	同	3,000	1,500
信水株式會社	永井村	卅五年十月	10,000	7,500
飯山質貸合資會社	飯山町	卅五年十二月	2,500	1,000
株式會社北信社	岡山	卅七年十二月	6,000	1,500
飯山新炭合資會社	飯山町	卅七年十二月	2,500	2,500
信濃中牛馬合資會社	飯山町	卅七年十二月	10,000	1,000
合資會社長野商店	同	卅八年二月	3,000	3,000
信濃新聞株式會社	旭町	卅八年五月	10,000	10,000
魚商高橋合名會社	東町	卅六年十二月	3,000	3,000
長野開運合資會社	末廣町	卅九年四月	4,000	4,000
長野電燈株式會社	若松町	卅九年六月	15,000	15,000
長野新聞株式會社	同	卅九年六月	15,000	15,000
長野新開株式會社	同	卅九年六月	15,000	15,000
長野合資信盛會社	末廣町	卅二年十月	1,000	1,000
長野荒物合資會社	西ノ門町	卅三年三月	1,000	6,500

郡名	工場名	創立年月日	所在地	主要製品	持主名
上伊那	諏訪製造場	寶永元年五月	上諏訪町	鍋釜類	小島佐一郎
同	長田製糸合資會社	明治三十七年六月	南箕輪村	生糸	長田製糸合資會社
同	合小野製糸場	同二十年六月	小野村	同	小野實吉
同	宇木製糸場	同三十七年七月	同	同	小野實吉
同	木下製糸合資會社	同三十六年五月	中箕輪村	同	合名會社
同	坂本製糸場	同十六年六月	南向村	同	米山芳太郎
同	丸濱製糸場	同三十年六月	同	同	下平保重郎
同	葛籠製糸場	同二十四年九月	同	同	原重吉
同	宇製糸場	同三十七年六月	同	同	片桐治佑
同	德榮製糸場	同三十五年十月	同	同	合資會社德榮館
同	企工製糸場	同三十三年六月	赤穂村	同	千葉慎一
同	小町谷製糸場	同三十二年六月	同	同	小町谷哲雄
同	松崎製糸場	慶應元年七月	同	同	松崎諏訪次郎
同	對駒製糸場	明治三十二年十月	飯島村	同	佐々木周吉
同	對竜製糸場	同三十三年七月	同	同	飯島兼十郎
同	桃澤製糸場	同三十五年七月	同	同	桃澤玉次郎
同	天竜社令工場	同八年十月	同	同	竹村熊吉
同	天竜社令工場	同二十七年六月	同	同	中山庫壽
同	天竜社令工場	同三十三年七月	同	同	下嶋兼重
同	天竜社令工場	同三十三年九月	同	同	木下鎌重
同	天竜社令工場	同三十六年七月	同	同	北澤光徳

郡名	工場名	創立年月日	所在地	主要製品	持主名
同	天龍社分工場	同三十三年六月	同	同	辰口丑太郎
同	天龍社令工場	同三十三年六月	同	同	林孫治郎
同	天龍社令工場	同三十五年六月	同	同	木下光太郎
同	天龍社令工場	同三十七年七月	同	同	田村岩藏
同	天龍社令工場	同三十七年七月	同	同	小松清一郎
同	天龍社令工場	同三十七年七月	同	同	小松清一郎
同	天龍社令工場	同三十七年七月	同	同	坂田伊之助
同	田中組製糸場	同三十七年六月	同	同	坂田鶴三郎
同	壽屋製糸場	同二十七年六月	朝日村	同	三澤德太郎
同	全製糸場	同三十六年七月	同	同	山寺傳衛
同	露原製糸場	同十九年八月	同	同	栗林龜治
同	三井合名製糸會社	同三十一年三月	東箕輪村	同	三井合名製糸會社
同	司西製糸場	同三十四年八月	富縣村	同	合資會社日月館
同	龍野製糸場	同三十七年六月	西春近村	同	伊那天祐合資會社
同	河野製糸場	同三十二年五月	東春近村	同	伊那天祐合資會社
同	伊那天祐合資會社第三工場	同三十四年三月	同	同	伊那天祐合資會社
同	上伊那合資會社	同三十一年六月	同	同	上伊那合資會社
同	山崎合資會社	同三十年七月	宮田村	同	山崎政雄
同	小坂製糸合資會社	同三十七年六月	西箕輪村	同	小坂製糸合資會社
同	大和製糸合資會社	同三十七年八月	同	同	大和製糸合資會社
同	新榮製糸場	同十二年六月	宮田村	同	小田切和市
同	信産製糸場	同三十一年七月	同	同	小田切和市

郡名	工場名	創立年月日	所在地	主要製品	持主名
下伊那	高田製糸工場	明治三十三年八月	神倉村	生糸	高田儀三郎
同	共同製糸工場	同二十三年六月	同	同	鈴木政治郎
同	浦野製糸工場	同三十二年三月	同	同	浦野久吉
同	中島軒製糸工場	同十三年七月	同	同	吉川源吉
同	合資會社松葉軒	同三十三年五月	同	同	合資會社松葉軒
同	合福澤製糸工場	同三十一年十月	同	同	福澤兼作
同	合柴田製糸工場	同二十七年五月	同	同	柴田桂太郎
同	合片桐製糸工場	同三十三年五月	同	同	片桐瓦彌
同	菅沼製糸工場	同二十五年九月	同	同	菅沼平八郎
同	日本製糸工場	同三十四年二月	同	同	竹村慶之助
同	合名會社市村製糸工場	同三十六年九月	飯田町	同	齋藤久次郎
同	大陽製糸工場	同三十二年七月	同	同	杉口源次郎
同	長姫製糸工場	同二十八年九月	同	同	長姫製糸合資會社
同	大野製糸工場	同二十五年六月	竜丘村	同	大野恭助
同	信濃製糸工場	慶應元年	上郷村	染物及織物	筒井源香
同	堤工業部	明治三十七年一月	上飯田村	糯米製麵製材	堤重四郎
同	堀口縮緬部	同元年五月	松尾村	縮緬	堀口金十郎
同	伊勢製糸工場	同十七年五月	大桑村	生糸	伊勢市右衛門
同	山林製糸工場	同三十七年七月	同	同	山瀬文之助
同	北有製糸工場	明治十八年六月	同	同	常盤井字吉

郡名	工場名	創立年月日	所在地	主要製品	持主名
同	古谷製糸工場	明治二十六年六月	同	同	古谷傳之助
同	宮洞製糸工場	同三十六年七月	同	同	宮洞九次
同	共盛製糸工場	同三十三年七月	同	同	松瀨寅次
同	山口機械製糸工場	同三十六年六月	山口村	同	市房太郎
同	力水軒	同十八年六月	駒ヶ根村	同	百十次郎
同	信上製糸工場	同十二年六月	同	同	武井禎助
同	信上製糸工場	同十三年七月	同	同	宮木光太郎
同	信上製糸工場	同十三年七月	同	同	宮木金藏
同	橋本製糸工場	同三十五年七月	同	同	橋本爲吉
同	安井製糸工場	同三十七年六月	同	同	安井新七
同	勝野製糸工場	同三十七年六月	同	同	勝野禮藏
同	信西製糸工場	同十五年五月	同	同	信西社
同	神明製糸工場	同二十九年六月	同	同	藤原伊之助
同	全織製糸工場	同二十六年八月	同	木綿織物	上村榮助
同	今手塚漆器工場	慶應二年二月	檜川村	漆器	平塚万右衛門
東筑摩	横山製糸工場	明治三十五年七月	片丘村	生糸	横山治比藏
同	小松製糸工場	同十九年七月	同	同	小松美左吾
同	安藤製糸工場	同九年八月	芳川村	同	安藤類治
同	橋本製糸工場	同十七年五月	本城村	同	中島近五郎
同	本城製糸工場	同二十三年七月	同	同	一ノ瀬喜代三郎
同	八木製糸工場	同三十七年四月	同	同	宮坂源香
同	丸中製糸工場	同十四年七月	同	同	中林亘

郡名	工場名	創立案月日	所在地	主要製品	持主名
東筑摩	眞綿製造所	明治三十二年六月	松本町	糸	竹内浮次郎
同	澤井製糸場	同 二十八年三月	同	糸	青山善左衛門
同	信濃骨粉製造會社	同 三十七年八月	同	粉	澤井元太郎
同	藤原製煙合資會社	同 三十三年三月	同	煙	信濃骨粉製造會社
同	信生煙草合資會社	同 三十四年一月	同	草	藤原製煙合資會社
同	煙草製煙造場	同 三十四年一月	同	煙	信生煙草合資會社
同	國產煙草合資會社	同 三十四年一月	同	煙	藤原 德治 耶
北安曇	山崎製糸場	同 三十四年六月	同	糸	國產煙草合資會社
同	山崎製糸場	同 三十四年六月	同	糸	山崎 喜市
同	山市製糸場	同 三十四年六月	同	糸	南澤 桂次郎
同	八丁製糸場	同 三十五年六月	同	糸	前田 儀祐
同	丸得製糸場	同 三十六年六月	同	糸	八丁 吉三郎
同	宮島製糸場	同 三十七年六月	同	糸	西澤 義市
同	最信社ノ内横澤製糸場	同 三十七年六月	同	糸	宮嶋 玉治郎
同	最信社ノ内倉科豊三郎持工場	同 二十三年七月	同	糸	横澤 要次郎
同	大星製糸場	同 二十三年七月	同	糸	倉科 豊三郎
同	福平製糸場	同 二十年六月	同	糸	平林 道造
同	山本製糸場	同 三十三年六月	同	糸	平林 勝家
同	山本製糸場	同 三十五年四月	同	糸	山本 敬三郎
同	平林製糸合資會社	同 三十七年五月	同	糸	平林製糸合資會社
同	平林製糸合資會社	同 二十三年六月	同	糸	平林 仲次郎

郡名	工場名	創立案月日	所在地	主要製品	持主名
同	上原製糸合資會社	同 三十三年四月	池田町	糸	上原製糸合資會社
同	矢嶋製糸所	同 三十六年六月	同	糸	高山 俊一
同	生糸製糸所	同 三十六年五月	同	糸	吉原 榮作
同	生糸製糸所	同 三十二年七月	同	糸	矢口 寅市
同	清水屋製糸場	同 三十四年七月	同	糸	宮下 駒次郎
同	榮山製糸場	同 二十一年七月	同	糸	丸山 禎治
同	高山製糸場	同 二十一年七月	同	糸	高山 石太郎
同	古瀬製糸場	同 三十五年七月	同	糸	德倉 郡治
同	富士製糸場	同 三十五年七月	同	糸	藤原 七郎
同	福登製糸場	同 三十七年七月	同	糸	松澤 初太郎
同	山本製糸場	同 十一年六月	同	糸	山本 登三郎
同	西澤製糸場	同 九年六月	同	糸	西澤 濱太郎
同	得信社揚返所	同 二十三年十一月	同	糸	得信 社
同	福島製糸場	同 十一年六月	同	糸	福島 權八
同	酒田製糸場	同 天保元年	同	酒	瀧澤 楠太郎
同	池田釀造合資會社	同 明治三十一年十月	同	酒	合名會社
同	煙草製煙造場	同 三十七年九月	同	煙	麻田 運十郎
同	同	同 三十一年十一月	同	煙	淺原 兵六
同	同	同 三十二年六月	同	煙	細川 喜之也
同	同	同 三十二年六月	同	煙	降旗 市藏
同	同	同 十五年八月	同	煙	上條 松次郎
同	同	同 十二年二月	同	煙	中野 十次

郡名	工場名	創立年月日	所在地	主要製品	持主名
上高井	清春製糸場	明治九年七月	須坂町	糸	清水春右衛門
同	山少製糸場	同十九年七月	同	同	小田切常三郎
同	山岡製糸場	同二十年七月	同	同	山岡常三郎
同	浦野製糸場	同十八年七月	同	同	浦野權之助
同	金丸製糸場	同三十年七月	同	同	越野壽三郎
同	高茂製糸場	同十八年七月	同	同	高橋茂吉
同	江清製糸場	同十八年七月	同	同	江部清治
同	柳勘製糸場	同九年七月	同	同	小林勘兵衛
同	牧福製糸場	同九年七月	同	同	牧福治郎
同	北源製糸場	同十年七月	同	同	北村源太郎
同	山木製糸場	同二十六年四月	同	同	小田切啓藏
同	小又製糸場	同九年七月	同	同	小田切又三郎
同	田尻製糸場	同二十一年七月	同	同	田尻寅之助
同	柳織製糸場	同九年七月	同	同	小柳磯次郎
同	長谷川製糸場	同二十年三月	同	同	長谷川清助
同	山三製糸場	同九年七月	同	同	小田切豊太郎
同	神七製糸場	同二十年八月	同	同	神林七三郎
同	神信製糸場	同十八年八月	同	同	神林信兵衛
同	小佑製糸場	同九年八月	同	同	小田切佑次郎
同	山又製糸場	同二十年七月	同	同	越野壽三郎

郡名	工場名	創立年月日	所在地	主要製品	持主名
遠藤	石川製糸場	同三十三年六月	同	同	石川男次
同	神鶴製糸場	同十年八月	同	同	神林鶴太郎
同	神民製糸場	同十年八月	同	同	神林民藏
同	神新製糸場	同十年八月	同	同	神林新作
同	神甚製糸場	同十年八月	同	同	神尾甚七
同	勝六製糸場	同十年八月	同	同	勝山六太郎
同	田作製糸場	同十年八月	同	同	田中作之助
同	田新製糸場	同十年八月	同	同	田中新藏
同	高庄製糸場	同十年八月	同	同	高橋庄右衛門
同	土喜製糸場	同十年八月	同	同	土屋喜兵衛
同	梅鶯製糸場	同十年八月	同	同	梅本鶯太郎
同	内新製糸場	同十年八月	同	同	内山新作
同	牧熊製糸場	同十年八月	同	同	牧熊吉
同	牧沖製糸場	同十年八月	同	同	牧沖三郎
同	牧六製糸場	同十年八月	同	同	牧六右衛門
同	牧辰製糸場	同十年八月	同	同	牧辰之助
同	綿由製糸場	同三十五年六月	同	同	小林由之助
同	小三製糸場	同十年八月	同	同	小林三次郎
同	牧友製糸場	同十年八月	同	同	牧友之助
同	宮忠製糸場	同十年八月	同	同	宮崎忠三郎
同	霜元製糸場	同十年八月	同	同	霜田元之助

附錄工場

郡名	工場名	創立年月日	所在地	主要製品	持主名
上高井	市久製糸工場	明治十年八月	須坂町	生糸	久保田久一郎
同	東行合資會社揚梓所	同十年八月	同	同	東行合資會社
同	俊明社揚梓所	同十八年五月	同	同	俊明合資會社
同	須坂織物株式會社	同三十三年二月	同	羽二重	須坂織物株式會社
同	小田切機業場	同二十六年一月	同	同	小田切新藏
同	製糸場	同二十八年二月	同	生糸	池田關次郎
下高井	瀧澤製織場	同二十九年三月	同	同	瀧澤字左衛門
同	兄弟部	同三十二年六月	往郷村	同	野口善次郎
同	江部	同二十七年七月	平野村	同	山田龜吉
同	擴益社第九工場	同二十七年七月	延德村	同	黑崎壽助
同	株式會社擴益社	同二十七年七月	中野	同	株式會社擴益社
同	擴益社第二號	同三十七年七月	同	同	同
同	朝日鶴製糸場	同八年七月	穗波村	同	春田茂平太
同	平岡	同三十四年五月	平岡村	同	土屋政良
同	擴益社第廿二號	同二十八年六月	長丘村	同	株式會社擴益社
同	生糸製糸工場	同二十八年七月	同	同	上野和一郎
同	擴益社機業所	同三十二年五月	中野	羽二重	株式會社擴益社
同	中島機業工場	同三十七年六月	穗高村	同	合資會社中嶋商店
同	合資會社荒井商店	同三十五年四月	同	同	合資會社荒井商店
同	信陽印刷株式會社	同三十六年八月	同	諸印刷物	信陽印刷株式會社
同	高井製油合名會社	同三十二年十月	同	菜種油	高井製油合資會社

同	中野織染株式會社	同三十四年四月	同	木綿縮	中野織染株式會社
上水内	伊藤製糸場	同三十三年六月	吉田村	生糸	伊藤惣兵衛
同	岡本石油工場	同三十六年十二月	淺川村	石油	岡本孝平
下水内	協心社第一部	同二十九年七月	飯山町	生糸	林喜八
同	同第三部	同二十七年七月	同	同	關豐吉
同	旭	同三十七年六月	柳原村	同	合資會社
長野市	信濃新聞株式會社	同六年七月	同	新聞印刷	信濃新聞株式會社
同	長野新聞株式會社	同三十二年四月	同	新聞印刷	長野新聞株式會社
同	中村活版所	同三十三年十一月	同	印刷	中村直
同	吉野屋酒類製造所	同寬永年間	西之門町	清酒	藤井伊右衛門
同	長野電燈株式會社發電所	同明治三十年六月	茂菅町	電力供給	長野電燈株式會社
同	東正館	同明治卅八年十二月	問御所町	生糸	東澤正次郎

産業組合

明治三十七年十二月三十一日現在

名	稱	所在地	設立許可年月日	存立時期	出資額	口數	拂込濟資金	地	區
有限前山信用組合	南佐久郡前山村	明治卅四年三月六日	二十九年	二五〇〇〇	一	一五八〇〇〇	南佐久郡前山村	同	同
同南佐久養蠶製販賣組合	櫻井村	同卅五年十一月四日	同	二〇〇〇〇	五八	二二五八〇〇〇	同郡野澤町跡部同町三塚櫻井村	同	同
同無限青沼信用組合	青沼村	同卅六年二月十日	五十一年	二五〇〇〇	一八五	一四九〇〇〇〇	同郡青沼村	同	同
同無限烟八信用組合	烟八村	同年二月十八日	二十九年	一〇〇〇〇	一	一〇〇〇〇〇	同郡烟八村	同	同
同大日向信用組合	大日向村	同上	二十九年	二〇〇〇〇	三三六	二六八〇〇〇	同郡大日向村	同	同

附錄 產業組合

名稱	所在地	設立許可年月日	存立時期	出資額	口數	拂込濟資金	地區
無限田口信用組合	南佐久郡田口村	明治廿六年二月二十日	三十ヶ年	二〇〇〇	一四八	九二、二〇〇	南佐久郡田口村
同平賀信用組合	同平賀村	同三月十一日	十ヶ年	二〇〇〇	五八	四六、〇〇〇	同平賀村
同下小田切信用組合	同白田町	同三月廿三日	五十ヶ年	二五〇〇〇	一〇八	一〇、八〇〇〇	同郡白田町下小田切
全海瀨信用組合	同海瀨村	同四月廿一日	二十ヶ年	二〇〇〇			同郡海瀨村
同南牧信用組合	同南牧村	同五月十四日	二十ヶ年	一〇〇〇			同郡南牧村
同北相木信用組合	同北相木村	同七月廿八日	二十ヶ年	二〇〇〇〇			同郡北相木村
同切原信用組合	同切原村	同八月三日	十ヶ年	二五〇〇〇	二四〇	三三、九五〇〇	同郡切原村
有限切原購買組合	同上	同廿七年三月五日	二十ヶ年	一〇〇〇〇	八〇	四三、〇〇〇	同郡切原村
無限種積信用組合	同種積村	同五月廿四日	二十ヶ年	三〇〇〇〇	八九	二六、七〇〇	同郡種積村
有限種積信用組合	同白田町	同十一月四日	二十ヶ年	二〇〇〇〇	六四	一九、二〇〇	同郡一圓
無限種積信用組合	北佐久郡橫島村	同廿四年四月十五日	二十ヶ年	二〇〇〇〇	一八〇	一〇、八〇〇〇	同北佐久郡橫島村
同三都和信用組合	同三都和村	同廿五年六月二日	二十ヶ年	二〇〇〇〇	一六四	一九、五〇〇	同郡三都和村
同協和信用組合	同協和村	同七月七日	二十ヶ年	一〇〇〇〇	三八	三三、三〇〇	同郡協和村
同平根信用組合	同平根村	同廿六年三月五日	十ヶ年	二〇〇〇〇	九〇	七六、〇〇〇	同郡平根村
同三井信用組合	同三井村	同三月廿八日	二十ヶ年	一〇〇〇〇	一〇二	五九、四〇〇	同郡三井村
同岩村田信用組合	同岩村田町	同五月廿六日	十ヶ年	一〇〇〇〇	一八九	七〇、二〇〇	同郡岩村田町
同安原信用組合	同三井村	同八月三日	二十ヶ年	二〇〇〇〇	八〇	六四、〇〇〇	同郡三井村
同御代田信用組合	同御代田村	同廿七年一月十四日	二十ヶ年	二〇〇〇〇	九四	三七、六〇〇	同郡御代田村
同大里生產組合	同大里村	同十月五日	二十ヶ年	二五〇〇〇			同郡大里村
同田澤信用組合	小縣郡青木村	同廿四年四月二日	二十ヶ年	一〇〇〇〇	四〇	二二、四〇〇	同小縣郡青木村田澤

附錄 產業組合

名稱	所在地	設立許可年月日	存立時期	出資額	口數	拂込濟資金	地區
同泉田信用組合	同泉田村	同四月十一日	十ヶ年	二〇〇〇〇	一五二	一六、二、三〇〇	同郡泉田村
有限滋野蠶絲共同販賣組合	同滋野村	同四月廿四日	二十ヶ年	五〇〇〇	一〇〇	五〇〇〇〇	同郡滋野村
無限神川信用組合	同神川村	同十月十六日	二十ヶ年	三〇〇〇〇	四三	二九、〇〇〇	同郡神川村
同依田信用組合	同依田村	同十月廿三日	五十ヶ年	二五〇〇〇	三三四	六六、三、七二〇	同郡依田村
有限(蠶糸販賣)責任(社)組合	同中鹽田村	同三月十五日	二十ヶ年	五〇〇〇〇	一、三三〇	二、三、九、〇〇〇	同郡及東筑摩郡
同田澤購買組合	同青木村	同廿五年三月廿二日	二十ヶ年	一五〇〇〇	五一	五九、六、七〇〇	同郡青木村田澤
無限(長窪古町)信用組合	同長窪古町	同四月十七日	十ヶ年	二〇〇〇〇	四三	二八、〇〇〇	同郡長窪古町
有限(旭社蠶糸販賣)責任(組合)	同上	同五月二日	二十ヶ年	二〇〇〇〇	九九	二七、七、五〇〇	同郡長窪古町
無限(豐里)信用組合	同豐里村	同五月十二日	二十ヶ年	二〇〇〇〇	一〇八	一三、三〇、九九二	同郡豐里村
有限(旭社蠶糸販賣)責任(組合)	同上	同五月二十日	二十ヶ年	五〇〇〇	二二三	一〇、六五、〇〇〇	同郡及北佐久郡
同信盛製糸販賣組合	同丸子村	同六月二日	二十ヶ年	六〇〇〇	八八	五二、八、〇〇〇	同郡及武石村
同信濃蠶種販賣組合	同上	同六月二日	二十ヶ年	六〇〇〇	二七	二七、〇〇〇	同郡及武石村
同小縣生糸販賣組合	同上	同六月十九日	二十ヶ年	一〇〇〇〇	二七	二七、〇〇〇	同郡及武石村
無限(染屋)信用組合	同上	同六月十九日	二十ヶ年	五〇〇〇	三〇五	一五、一〇〇〇〇	同郡及北佐久郡
有限(傍陽製糸販賣)責任(組合)	同傍陽村	同七月二日	二十ヶ年	二〇〇〇〇	五三	九、五、四〇〇	同郡神科村染屋
無限(浦里)信用組合	同浦里村	同廿六年二月六日	二十ヶ年	二〇〇〇〇	七一	四九、七〇〇	同郡本原村長村
有限(長榮製糸販賣)責任(組合)	同上	同二月十日	二十ヶ年	一〇〇〇〇	三七	三三、七〇〇	同郡浦里村
無限(町小泉購買)責任(組合)	同泉田村	同三月五日	二十ヶ年	一〇〇〇〇	二四	六三、九〇、五六	同郡泉田村
有限(和)信用組合	同上	同三月十八日	二十ヶ年	二〇〇〇〇	三三	一、三、五〇〇	同郡和村
無限(室賀)信用組合	同室賀村	同三月二十日	十ヶ年	二〇〇〇〇	二七	一、三、五〇〇	同郡室賀村
同秋和信用組合	同鹽尻村	同三月廿七日	二十ヶ年	二〇〇〇〇	二五	六二、五〇〇	同郡鹽尻村秋和
同余里信用組合	同武石村	同五月十一日	二十ヶ年	一〇〇〇〇	一一〇	五三、〇〇〇	同郡武石村余里

名稱	所在地	設立許可年月日	存立時期	出資額	口數	拂込資金	地區
無限責任 藤原田購買組合	鹽川村	明治廿六年五月十八日	二十九年	二〇〇〇〇	五六	五〇〇〇〇	小縣郡 鹽川村
無限責任 鹽尻販賣購買組合	鹽尻村	同 年五月三十日	?	二〇〇〇〇	?	?	郡 鹽尻村
無限責任 武石製糸販賣組合	武石村	同 年十月九日	?	二〇〇〇〇	二〇	三八二〇〇〇	郡 武石村
無限責任 富士山信用組合	富士山村	同 年十月廿四日	三十一年	二〇〇〇〇	二五	九五六・五〇〇	郡 富士山村
無限責任 中鹽田信用組合	中鹽田村	同 年十一月十日	十五九年	二〇〇〇〇	二五	八五六・〇〇〇	郡 中鹽田村
無限責任 傍陽信用組合	傍陽村	同 年十二月二日	二十九年	一〇〇〇〇〇	一三	二二六・〇〇〇	郡 傍陽村
有限責任 富士山村第一信用組合	上	同 年二月一日	二十九年	一五〇〇〇〇	一五	六七三・五〇〇	郡 傍陽村、前組、郡久保組、新田組、源方組
無限責任 鹽川購買組合	鹽川村	同 年二月二日	二十九年	二〇〇〇〇〇	一一	二八七・五〇〇	郡 鹽川村
同 長瀬信用組合	長瀬村	同 年八月十日	十五九年	二〇〇〇〇	三三	六四・〇〇〇	郡 長瀬村
同 奈良本購買組合	青木村	同 年十二月廿五日	二十九年	二〇〇〇〇	?	?	郡 青木村、奈良本
保証 諏訪竹鳩百合販賣組合	諏訪郡下諏訪町	同 年四月廿三日	?	二〇〇〇〇	?	?	郡 湖東村
無限責任 須栗信用組合	湖東村	同 年五月廿一日	十五九年	二〇〇〇〇	?	?	郡 湖東村
有限責任 上諏訪購買組合	上諏訪町	同 年六月廿八日	二十九年	一〇〇〇〇〇	三三	二一〇〇〇	郡 上諏訪町、大和
同 長地下諏訪組合	長地村	同 年二月廿八日	二十九年	一五〇〇〇〇	?	?	郡 長地村、下諏訪、郡平野村
無限責任 東堀信用組合	上	同 年二月廿八日	二十九年	一〇〇〇〇〇	?	?	郡 長地村、東堀
無限責任 玉川信用組合	玉川村	同 年五月十五日	三十五九年	一〇〇〇〇〇	?	?	郡 玉川村
無限責任 東堀購買組合	村	同 年五月十五日	二十九年	一五〇〇〇〇	?	?	郡 玉川村
同 立澤信用組合	本郷村	同 年七月二日	二十九年	一〇〇〇〇〇	?	?	郡 本郷村、立澤
有限責任 諏訪特産穴山鹽種販賣組合	玉川村	同 年五月廿一日	二十九年	三〇〇〇〇	四	二一三・〇〇〇	郡 玉川村、穴山
無限責任 藤澤村信用組合	上伊那郡藤澤村	同 年三月十五日	二十九年	二〇〇〇〇	二二	二二四・〇〇〇	郡 藤澤村

名稱	所在地	設立許可年月日	存立時期	出資額	口數	拂込資金	地區
同 亂橋信用組合	本城村	同 年五月廿三日	二十九年	一〇〇〇〇	?	?	郡 本城村、亂橋
同 本城信用組合	本城村	同 年四月二日	二十九年	一〇〇〇〇	三三	三三〇・〇〇〇	郡 本城村
同 芳川信用組合	芳川村	同 年七月三十一日	三十一年	五〇〇〇〇	?	?	郡 芳川村
無限責任 西洗馬信用組合	朝日村	同 年十二月廿五日	十五九年	二五〇〇〇〇	四三	二一六・五〇〇	郡 朝日村、西洗馬
有限責任 坂井信用組合	坂井村	同 年十二月九日	二十九年	二〇〇〇〇	?	?	郡 坂井村
同 和田信用組合	和田村	同 年十一月廿七日	三十一年	二〇〇〇〇	?	?	郡 和田村
同 中山購買組合	中山村	同 年十一月十七日	二十九年	一五〇〇〇〇	?	?	郡 中山村
同 松本染織物購買生產組合	松本町	同 年十二月六日	二十九年	二〇〇〇〇	?	?	郡 松本町
同 洗馬購買組合	洗馬村	同 年六月四日	?	一〇〇〇〇	?	?	郡 洗馬村
同 松本町信用組合	東筑摩郡松本町	同 年四月廿五日	三十一年	五〇〇〇〇	?	?	郡 松本町
同 田立村購買組合	田立村	同 年十月八日	?	二〇〇〇〇	?	三九九・〇〇〇	郡 田立村
同 福嶋漆器販賣購買組合	福嶋町	同 年五月六日	二十九年	一五〇〇〇〇	八〇	?	郡 福嶋町、西筑摩郡大桑村、野尻ノ内川向
同 野尻向信用組合	西筑摩郡大桑村	同 年四月十六日	三十一年	三〇〇〇〇〇	?	七二〇〇〇	郡 野尻ノ内川向
同 古町購買組合	大島村	同 年十一月廿六日	十一年	一〇〇〇〇〇	七二	三五六・〇〇〇	郡 大島ノ内古町
同 下久堅信用組合	郡下久堅村	同 年九月八日	二十九年	二〇〇〇〇	一七八	?	郡 下久堅村
同 竜江信用組合	竜江村	同 年六月三日	?	五〇〇〇〇〇	?	?	郡 竜江村
同 河野信用組合	河野村	同 年七月二日	三十一年	一〇〇〇〇〇	?	八五六・〇〇〇	郡 河野村
同 上新井購買組合	大島村	同 年十二月	三十一年	一〇〇〇〇〇	二二四	六一八・〇〇〇	郡 大島村、上新井
同 名子信用組合	大島村	同 年九月三日	二十九年	一〇〇〇〇〇	二〇六	四一〇〇〇	郡 大島村
同 大嶋信用組合	大島村	同 年八月廿一日	二十九年	一〇〇〇〇〇	一三六	?	郡 大嶋村
同 上郷信用組合	上郷村	同 年四月二日	?	五〇〇〇〇〇	?	五八二・九五二	郡 上郷村
無限責任 奈良其信用組合	下伊那郡生田村	同 年二月七日	三十一年	一〇〇〇〇〇	七〇	?	郡 下伊那郡生田村、奈良
同 上郷種販賣組合	同上	同 年四月二日	?	一〇〇〇〇〇	?	?	郡 上郷村
同 大嶋信用組合	同上	同 年八月廿一日	二十九年	一〇〇〇〇〇	?	?	郡 大嶋村
同 名子信用組合	同上	同 年九月三日	二十九年	一〇〇〇〇〇	?	?	郡 名子村
同 上新井購買組合	同上	同 年十二月	三十一年	一〇〇〇〇〇	?	?	郡 上新井
同 河野信用組合	同上	同 年七月二日	三十一年	一〇〇〇〇〇	?	?	郡 河野村
同 竜江信用組合	同上	同 年六月三日	?	五〇〇〇〇〇	?	?	郡 竜江村
同 竜江生産販賣組合	同上	同 年六月三日	?	二〇〇〇〇	?	?	郡 竜江村
同 下久堅信用組合	同上	同 年九月八日	二十九年	二〇〇〇〇	?	?	郡 下久堅村
同 古町購買組合	同上	同 年十一月廿六日	十一年	一〇〇〇〇〇	七二	三五六・〇〇〇	郡 古町
同 野尻向信用組合	同上	同 年四月十六日	三十一年	三〇〇〇〇〇	?	七二〇〇〇	郡 野尻ノ内川向
同 福嶋漆器販賣購買組合	同上	同 年五月六日	二十九年	一五〇〇〇〇	八〇	?	郡 福嶋町
同 田立村購買組合	同上	同 年十月八日	?	二〇〇〇〇	?	三九九・〇〇〇	郡 田立村
同 松本町信用組合	同上	同 年四月廿五日	三十一年	五〇〇〇〇〇	?	?	郡 松本町
同 洗馬購買組合	同上	同 年六月四日	?	一〇〇〇〇	?	?	郡 洗馬村
同 松本染織物購買生產組合	同上	同 年十二月六日	二十九年	二〇〇〇〇	?	?	郡 松本町
同 和田信用組合	同上	同 年十一月廿七日	三十一年	二〇〇〇〇	?	?	郡 和田村
同 中山購買組合	同上	同 年十一月十七日	二十九年	一五〇〇〇〇	?	?	郡 中山村
同 松本染織物購買生產組合	同上	同 年十二月六日	二十九年	二〇〇〇〇	?	?	郡 松本町
同 洗馬購買組合	同上	同 年六月四日	?	一〇〇〇〇	?	?	郡 洗馬村
同 松本町信用組合	同上	同 年四月廿五日	三十一年	五〇〇〇〇〇	?	?	郡 松本町
同 田立村購買組合	同上	同 年十月八日	?	二〇〇〇〇	?	三九九・〇〇〇	郡 田立村
同 福嶋漆器販賣購買組合	同上	同 年五月六日	二十九年	一五〇〇〇〇	八〇	?	郡 福嶋町
同 野尻向信用組合	同上	同 年四月十六日	三十一年	三〇〇〇〇〇	?	七二〇〇〇	郡 野尻ノ内川向
同 古町購買組合	同上	同 年十一月廿六日	十一年	一〇〇〇〇〇	七二	三五六・〇〇〇	郡 古町
同 下久堅信用組合	同上	同 年九月八日	二十九年	二〇〇〇〇	一七八	?	郡 下久堅村
同 竜江信用組合	同上	同 年六月三日	?	五〇〇〇〇〇	?	?	郡 竜江村
同 河野信用組合	同上	同 年七月二日	三十一年	一〇〇〇〇〇	?	八五六・〇〇〇	郡 河野村
同 上新井購買組合	同上	同 年十二月	三十一年	一〇〇〇〇〇	二二四	六一八・〇〇〇	郡 上新井
同 名子信用組合	同上	同 年九月三日	二十九年	一〇〇〇〇〇	二〇六	四一〇〇〇	郡 名子村
同 大嶋信用組合	同上	同 年八月廿一日	二十九年	一〇〇〇〇〇	一三六	?	郡 大嶋村
同 上郷信用組合	同上	同 年四月二日	?	五〇〇〇〇〇	?	五八二・九五二	郡 上郷村
無限責任 奈良其信用組合	同上	同 年二月七日	三十一年	一〇〇〇〇〇	七〇	?	郡 奈良其
同 上郷種販賣組合	同上	同 年四月二日	?	一〇〇〇〇〇	?	?	郡 上郷村
同 大嶋信用組合	同上	同 年八月廿一日	二十九年	一〇〇〇〇〇	?	?	郡 大嶋村
同 名子信用組合	同上	同 年九月三日	二十九年	一〇〇〇〇〇	?	?	郡 名子村
同 上新井購買組合	同上	同 年十二月	三十一年	一〇〇〇〇〇	?	?	郡 上新井
同 河野信用組合	同上	同 年七月二日	三十一年	一〇〇〇〇〇	?	?	郡 河野村
同 竜江信用組合	同上	同 年六月三日	?	五〇〇〇〇〇	?	?	郡 竜江村
同 竜江生産販賣組合	同上	同 年六月三日	?	二〇〇〇〇	?	?	郡 竜江村
同 下久堅信用組合	同上	同 年九月八日	二十九年	二〇〇〇〇	?	?	郡 下久堅村
同 古町購買組合	同上	同 年十一月廿六日	十一年	一〇〇〇〇〇	七二	三五六・〇〇〇	郡 古町
同 野尻向信用組合	同上	同 年四月十六日	三十一年	三〇〇〇〇〇	?	七二〇〇〇	郡 野尻ノ内川向
同 福嶋漆器販賣購買組合	同上	同 年五月六日	二十九年	一五〇〇〇〇	八〇	?	郡 福嶋町
同 田立村購買組合	同上	同 年十月八日	?	二〇〇〇〇	?	三九九・〇〇〇	郡 田立村
同 松本町信用組合	同上	同 年四月廿五日	三十一年	五〇〇〇〇〇	?	?	郡 松本町
同 洗馬購買組合	同上	同 年六月四日	?	一〇〇〇〇	?	?	郡 洗馬村
同 松本染織物購買生產組合	同上	同 年十二月六日	二十九年	二〇〇〇〇	?	?	郡 松本町
同 和田信用組合	同上	同 年十一月廿七日	三十一年	二〇〇〇〇	?	?	郡 和田村
同 中山購買組合	同上	同 年十一月十七日	二十九年	一五〇〇〇〇	?	?	郡 中山村
同 松本染織物購買生產組合	同上	同 年十二月六日	二十九年	二〇〇〇〇	?	?	郡 松本町
同 洗馬購買組合	同上	同 年六月四日	?	一〇〇〇〇	?	?	郡 洗馬村
同 松本町信用組合	同上	同 年四月廿五日	三十一年	五〇〇〇〇〇	?	?	郡 松本町
同 田立村購買組合	同上	同 年十月八日	?	二〇〇〇〇	?	三九九・〇〇〇	郡 田立村
同 福嶋漆器販賣購買組合	同上	同 年五月六日	二十九年	一五〇〇〇〇	八〇	?	郡 福嶋町
同 野尻向信用組合	同上	同 年四月十六日	三十一年	三〇〇〇〇〇	?	七二〇〇〇	郡 野尻ノ内川向
同 古町購買組合	同上	同 年十一月廿六日	十一年	一〇〇〇〇〇	七二	三五六・〇〇〇	郡 古町
同 下久堅信用組合	同上	同 年九月八日	二十九年	二〇〇〇〇	一七八	?	郡 下久堅村
同 竜江信用組合	同上	同 年六月三日	?	五〇〇〇〇〇	?	?	郡 竜江村
同 河野信用組合	同上	同 年七月二日	三十一年	一〇〇〇〇〇	?	八五六・〇〇〇	郡 河野村
同 上新井購買組合	同上	同 年十二月	三十一年	一〇〇〇〇〇	二二四	六一八・〇〇〇	郡 上新井
同 名子信用組合	同上	同 年九月三日	二十九年	一〇〇〇〇〇	二〇六	四一〇〇〇	郡 名子村
同 大嶋信用組合	同上	同 年八月廿一日	二十九年	一〇〇〇〇〇	一三六	?	郡 大嶋村
同 上郷信用組合	同上	同 年四月二日	?	五〇〇〇〇〇	?	五八二・九五二	郡 上郷村
無限責任 奈良其信用組合	同上	同 年二月七日	三十一年	一〇〇〇〇〇	七〇	?	郡 奈良其
同 上郷種販賣組合	同上	同 年四月二日	?	一〇〇〇〇〇	?	?	郡 上郷村
同 大嶋信用組合	同上	同 年八月廿一日	二十九年	一〇〇〇〇〇	?	?	郡 大嶋村
同 名子信用組合	同上	同 年九月三日	二十九年	一〇〇〇〇〇	?	?	郡 名子村
同 上新井購買組合	同上	同 年十二月	三十一年	一〇〇〇〇〇	?	?	郡 上新井
同 河野信用組合	同上	同 年七月二日	三十一年	一〇〇〇〇〇	?	?	郡 河野村
同 竜江信用組合	同上	同 年六月三日	?	五〇〇〇〇〇	?	?	郡 竜江村
同 竜江生産販賣組合	同上	同 年六月三日	?	二〇〇〇〇	?	?	郡 竜江村
同 下久堅信用組合	同上	同 年九月八日	二十九年	二〇〇〇〇	?	?	郡 下久堅村
同 古町購買組合	同上	同 年十一月廿六日	十一年	一〇〇〇〇〇	七二	三五六・〇〇〇	郡 古町
同 野尻向信用組合	同上	同 年四月十六日	三十一年	三〇〇〇〇〇	?	七二〇〇〇	郡 野尻ノ内川向
同 福嶋漆器販賣購買組合	同上	同 年五月六日	二十九年	一五〇〇〇〇	八〇	?	郡 福嶋町
同 田立村購買組合	同上	同 年十月八日	?	二〇〇〇〇	?	三九九・〇〇〇	郡 田立村
同 松本町信用組合	同上	同 年四月廿五日	三十一年	五〇〇〇〇〇	?	?	郡 松本町
同 洗馬購買組合	同上	同 年六月四日	?	一〇〇〇〇	?	?	郡 洗馬村
同 松本染織物購買生產組合	同上	同 年十二月六日	二十九年	二〇〇〇〇	?	?	郡 松本町
同 和田信用組合	同上	同 年十一月廿七日	三十一年	二〇〇〇〇	?	?	郡 和田村
同 中山購買組合	同上	同 年十一月十七日	二十九年	一五〇〇〇〇	?	?	郡 中山村
同 松本染織物購買生產組合	同上	同 年十二月六日	二十九年	二〇〇〇〇	?	?	郡 松本町
同 洗馬購買組合	同上	同 年六月四日	?	一〇〇〇〇	?	?	郡 洗馬村
同 松本町信用組合	同上	同 年四月廿五日	三十一年	五〇〇〇〇〇	?	?	郡 松本町
同 田立村購買組合	同上	同 年十月八日	?	二〇〇〇〇	?	三九九・〇〇〇	郡 田立村
同 福嶋漆器販賣購買組合	同上	同 年五月六日	二十九年	一五〇〇〇〇	八〇	?	郡 福嶋町
同 野尻向信用組合	同上	同 年四月十六日	三十一年	三〇〇〇〇〇	?	七二〇〇〇	郡 野尻ノ内川向
同 古町購買組合	同上	同 年十一月廿六日	十一年	一〇〇〇〇〇	七二	三五六・〇〇〇	郡 古町
同 下久堅信用組合	同上	同 年九月八日	二十九年	二〇〇〇〇	一七八	?	郡 下久堅村
同 竜江信用組合	同上	同 年六月三日	?	五〇〇〇〇〇	?	?	郡 竜江村
同 河野信用組合	同上	同 年七月二日	三十一年				

附錄 產業組合

名稱	所在地	設立許可年月日	存立時期	出資額	口數	拂込濟資金	地區
無限會田信用組合	東筑摩郡會田村	明治廿七年十一月十五日	二十九年	一〇〇〇〇	二九	二九〇〇〇	東筑摩郡會田村
有限柏原購買組合	南安曇郡西穂高村	同廿五年三月廿八日	十一年	一〇〇〇〇	二五〇	一〇〇〇〇〇〇	南安曇郡西穂高村
同 高家村信用組合	同 高家村	同廿六年七月八日	十一年	二〇〇〇〇	?	?	同 郡 高家村
同 溫村信用組合	同 溫村	同廿七年二月八日	二十九年	二〇〇〇〇	?	?	同 郡 溫村
無限三湖信用組合	北安曇郡平村	同廿六年二月五日	四十一年	一〇〇〇〇	一七一	一七二〇〇〇	北安曇郡平村
同 平村信用組合	同 平村	同廿六年二月五日	二十九年	一〇〇〇〇	?	?	同 郡 平村
同 會染信用組合	同 會染村	同廿六年二月十日	二十九年	一〇〇〇〇	五五	五五〇〇〇〇	同 郡 會染村
有限更眞信用組合	更級郡眞島村	同廿三年十一月廿五日	十一年	二〇〇〇〇	一〇七	一三三三〇〇〇	更級郡眞島村
無限西寺尾信用組合	同 西寺尾村	同廿四年二月十四日	二十九年	五〇〇〇〇	?	?	同 郡 西寺尾村
有限力石信用組合	同 力石村	同廿四年四月十一日	三十一年	一〇〇〇〇	?	?	同 郡 力石村
同 力石購買組合	同 力石村	同廿四年四月廿四日	二十九年	一〇〇〇〇	五三	五〇五〇九〇	同 郡 力石村
無限笹井信用組合	同 笹井村	同廿五年六月十五日	二十九年	一五〇〇〇	三三	一七三三三五	同 郡 笹井村
同 丹波島信用組合	同 丹波島村	同廿五年二月十七日	二十九年	一〇〇〇〇	三三	一七三三三五	同 郡 丹波島村
同 小島田信用組合	同 小島田村	同廿五年二月廿日	三十一年	一〇〇〇〇	?	?	同 郡 小島田村
同 榮村會區信用組合	同 榮村	同廿五年三月廿五日	三十一年	三〇〇〇〇	二六	一〇三六〇〇〇	同 郡 榮村
有限力石蠶種販賣責任組合	同 力石村	同廿五年五月廿八日	二十九年	一〇〇〇〇	?	?	同 郡 力石村
同 更榮信用組合	同 榮村	同廿五年九月十八日	十一年	二〇〇〇〇	一五七	一八八四〇〇〇	同 郡 榮村
同 今里信用組合	同 今里村	同廿六年十月廿一日	二十九年	二〇〇〇〇	二七	一七五五〇〇〇	同 郡 今里村
無限更級信用組合	同 更級村	同廿六年二月二日	二十九年	五〇〇〇〇	三四	一五七〇〇〇〇	同 郡 更級村
同 上五明信用組合	同 上五明村	同廿六年二月廿六日	二十九年	一〇〇〇〇〇	七〇	四六一〇〇〇〇	同 郡 上五明村

名稱	所在地	設立許可年月日	存立時期	出資額	口數	拂込濟資金	地區
無限網掛信用組合	同 上	同	二十九年	一〇〇〇〇〇	七	三七三〇〇〇	同 郡 網掛
同 上五明購買組合	同 上	同	二十九年	一〇〇〇〇〇	四	三三三〇〇〇	同 郡 網掛
無限網掛購買組合	同 上	同	二十九年	五〇〇〇〇	六	三三〇〇〇〇	同 郡 網掛
同 上平信用組合	同 上	同	二十九年	?	六	三三〇〇〇〇	同 郡 網掛
同 上平購買組合	同 上	同	二十九年	一〇〇〇〇	五九	二九五〇〇〇	同 郡 網掛
同 牧野嶺信用組合	同 牧野嶺村	同廿七年三月十一日	三十一年	一〇〇〇〇	六四	三三〇〇〇〇	同 郡 牧野嶺村
有限牧野島購買組合	同 牧野島村	同廿七年四月廿一日	三十一年	一〇〇〇〇	四〇	二〇〇〇〇〇	同 郡 牧野島村
同 屋代信用組合	同 屋代町	同廿三年十一月十五日	二十九年	三〇〇〇〇	三〇六	九一八〇〇〇〇	同 郡 屋代町
同 五加購買組合	同 五加村	同廿五年三月廿日	二十九年	一五〇〇〇	五二	五四六〇〇〇	同 郡 五加村
同 松代信用組合	同 松代町	同廿六年一月廿八日	二十九年	一〇〇〇〇	五〇六	二四六〇〇〇〇	同 郡 松代町
無限東條信用組合	同 東條村	同廿六年一月廿九日	二十九年	三〇〇〇〇	一三五	一九三八二二五	同 郡 東條村
有限殖生購買組合	同 殖生村	同廿六年四月廿日	二十九年	一〇〇〇〇	五一	二五五〇〇〇	同 郡 殖生村
同 大室信用組合	同 大室村	同廿六年五月廿六日	十五年	五〇〇〇〇	?	?	同 郡 大室村
同 販賣組合松組	同 松代町	同廿六年六月十一日	?	二〇〇〇〇	一七	三〇九三〇〇〇	同 郡 松代町
同 代製糸改良	同 松代町	同廿六年六月十一日	?	二〇〇〇〇	一七	三〇九三〇〇〇	同 郡 松代町
無限磯部信用組合	同 磯部村	同廿六年十一月四日	二十九年	一〇〇〇〇	一四二	二二〇〇〇〇	同 郡 磯部村
同 寺尾信用組合	同 寺尾村	同廿七年十一月五日	二十九年	五〇〇〇〇	三九	三九〇〇〇〇	同 郡 寺尾村
有限西條信用組合	同 西條村	同廿七年三月三日	二十九年	一〇〇〇〇	?	?	同 郡 西條村
無限杭瀬下信用組合	同 杭瀬下村	同廿七年十月十四日	三十一年	一〇〇〇〇	?	?	同 郡 杭瀬下村
有限高井信用組合	同 高井郡須坂町	同廿三年十月六日	二十九年	五〇〇〇〇	?	?	同 郡 須坂町
無限相之島信用組合	同 豐洲村	同廿六年八月廿五日	二十九年	二〇〇〇〇	一三	一〇五五〇〇〇	同 郡 豐洲村
有限共同信用組合	同 下高井郡上木島村	同廿三年十二月十日	二十九年	四〇〇〇〇	一五	五〇〇〇〇〇〇	同 郡 上木島村
同 往郷信用組合	同 往郷村	同廿三年十二月十日	二十九年	一〇〇〇〇	一二	一〇八六四〇〇〇	同 郡 往郷村

附錄 產業組合

附 錄 產業組合

名 稱	所 在 地	設 立 許 可 年 月 日	存 立 時 期	出 資 額 (日 圓)	口 數	拂 込 濟 資 金	地 區
無限(岳北生産組合) 責任(販賣購買)	下高井郡往郷村	明治卅五年三月十八日	?	二〇〇〇〇	一三	二六〇〇〇	郡岡村上大島村
同 鳥居信用組合	同 鳥居村	同 卅三年十二月廿五日	二十ヶ年	一〇〇〇〇	二三四	五五九・五〇〇	上水内郡鳥居村
無限(古岡信用組合) 責任(古岡信用組合)	上水内郡古岡村	同 卅四年十二月廿五日	三十ヶ年	一〇〇〇〇	八八	八八〇・〇〇〇	郡古岡村
同 普光寺信用組合	同 三水村	同 卅五年六月五日	二十ヶ年	一〇〇〇〇	四二	一六二・〇〇〇	郡三水村普光寺
有限(組台) 責任(組台)	同 榮村	同 卅五年九月十五日	二十ヶ年	一〇〇〇〇	?	?	郡榮村、日里村
無限(鬼無里信用組合) 責任(鬼無里信用組合)	同 鬼無里村	同 卅六年一月廿七日	二十ヶ年	五〇〇〇	二三五	五五九・三〇〇	郡鬼無里村
同 高岡信用組合	同 高岡村	同 卅六年三月四日	十ヶ年	一〇〇〇〇	三九〇	二六・三・六〇〇	郡高岡村
同 古牧購買組合	同 古牧村	同 卅七年三月廿三日	二十ヶ年	二〇〇〇〇	九五	四七五・〇〇〇	郡古牧村
同 柵信用組合	同 柵村	同 卅七年五月廿五日	二十ヶ年	五〇〇〇	六八	三・一〇五・〇〇〇	郡柵村及戸隠
同 富士里信用組合	同 富士里村	同 卅七年五月廿五日	二十ヶ年	一〇〇〇〇	二四三	七二五・〇〇〇	郡富士里村
同 水名瀬信用組合	同 鬼無里村	同 卅七年七月三日	二十ヶ年	一〇〇〇〇	三七八	五五六・五〇〇	郡上平、中組、東
同 北小川信用組合	同 北小川村	同 卅七年八月廿八日	十ヶ年	五〇〇〇	一七八	三三〇・〇〇〇	郡北小川村
同 日里信用組合	同 日里村	同 卅七年二月八日	二十ヶ年	五〇〇〇	一四七	二四九・〇〇〇	郡日里村及七
同 芋川信用組合	同 三水村	同 卅七年三月十九日	二十ヶ年	一〇〇〇〇	五二	五二〇・〇〇	郡三水村芋川
同 鬼無里購買組合	同 鬼無里村	同 卅七年四月二日	二十ヶ年	五〇〇〇	?	?	郡鬼無里村
有限(明治庚子生産責任組合)	同 北小川村	同 卅七年四月廿一日	?	三〇〇〇〇	三八	三四七・〇〇〇	郡北小川村及
無限(信濃物産責任) 責任(販賣購買組合)	同 古岡村	同 卅七年十二月廿一日	二十ヶ年	一〇〇〇〇	?	?	郡古岡、柏原、富士里、信
無限(豊井信用組合) 責任(豊井信用組合)	同 下内郡豊井村	同 卅五年三月十二日	二十ヶ年	一〇〇〇〇	?	?	郡下内郡豊井村
同 上今井信用組合	同 下内郡豊井村	同 卅五年三月十二日	十ヶ年	一〇〇〇〇	?	?	郡下内郡豊井村
同 飯山信用組合	同 飯山町	同 卅六年四月二日	三十ヶ年	一〇〇〇〇	五〇	二五〇・〇〇〇	郡飯山町
同 共益信用組合	同 太田村	同 卅七年七月二日	三十ヶ年	一〇〇〇〇	一五〇	四五二・〇〇〇	郡太田村五束郷

同 永田信用組合	同 永田村	同 卅九年九月十四日	二十ヶ年	一〇〇〇〇	?	?	郡永田村
同 永田購買販賣組合	同 永田村	同 卅九年十月八日	二十ヶ年	一〇〇〇〇	?	?	郡永田村
同 茂菅信用組合	同 野市	同 卅九年四月十六日	十ヶ年	一五〇〇〇	?	?	郡野市茂菅
有限(西長野狐池信責任) 責任(西長野狐池信責任)	同 野市	同 卅七年十月三日	十ヶ年	二〇〇〇〇	?	?	郡野市狐池西長野

2/4/41

明治三十九年七月十三日印刷
明治三十九年七月廿六日發行

(非賣品)

長野縣

印刷人

堀

賢

吉

長野縣長野市西長野町二百廿八番地

印刷所

信濃新聞株式會社

長野縣長野市旭町八番地

I 4T64



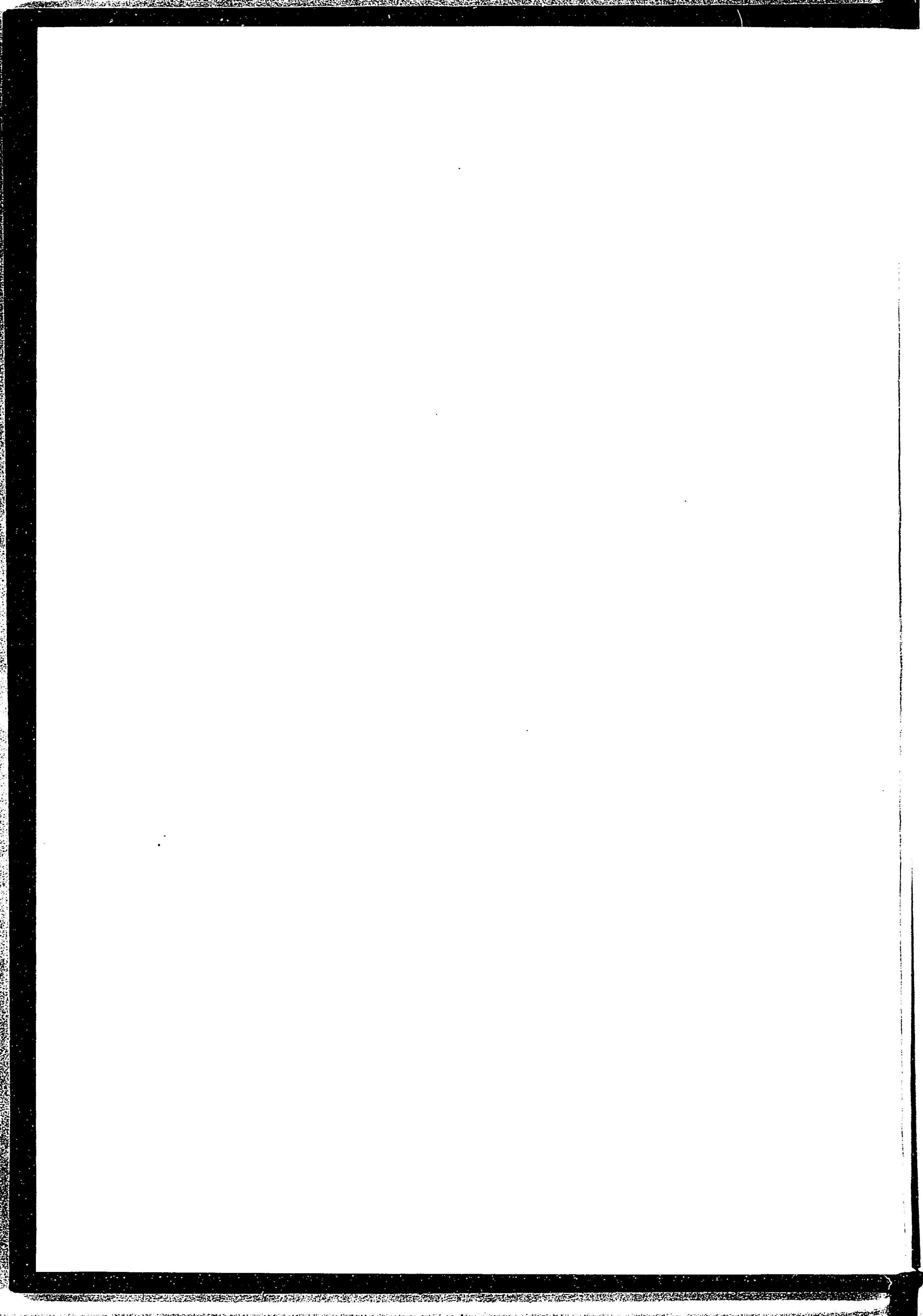



14.4
29

