

本店名稱	位 置	支 店	資本金	資本高	設立時期	支 店	位 置
鶴ヶ岡第六十七國立銀行	鶴ヶ岡川町郡	酒田海町郡	100,000	100,000	三十一年九月十九日	酒田海町郡	酒田海町郡
山形第八十一國立銀行	七日形町市	加茂支店	100,000	100,000	三十一年十一月八日	加茂支店	西田川村郡
株式蓄陽貯蓄銀行	七日形町市	長井支店	100,000	100,000	三十一年十一月八日	長井支店	西置賜町郡
全莊內銀行貯蓄	酒田海町郡	宮內支店	100,000	100,000	三十一年十一月八日	宮內支店	東置賜町郡
全莊內銀行	酒田海町郡	米澤支店	100,000	100,000	三十一年十一月八日	米澤支店	大澤町市
全本立銀行	酒田海町郡	酒田支店	100,000	100,000	三十一年十一月八日	酒田支店	飽海郡酒田町
全米澤義社	元米細工町市	鶴岡出張所	100,000	100,000	三十一年十一月八日	鶴岡出張所	西田川町郡
丹泉株式會社	赤湯賜村郡	長井出張所	100,000	100,000	三十一年十一月八日	長井出張所	西置賜郡長井町
全南羽銀行	七日形町市		100,000	100,000	三十一年十一月八日		
全山形銀行商	横山形町市		100,000	100,000	三十一年十一月八日		

○秋田縣

本店名稱	位 置	支 店	資本金	資本高	設立時期	支 店	位 置
全橋岡銀行	楯北村山町郡		100,000	100,000	廿九年十二月十四日		
沖郷株式會社	沖東置賜村郡		100,000	100,000	廿九年十一月廿六日		
株式羽前長崎銀行	最東村上村郡		100,000	100,000	三十年五月廿八日		
全第五百二十銀行	桐米澤町市		100,000	100,000	三十年五月廿七日		
全長井銀行	長西置賜町郡		100,000	100,000	三十年四月廿七日		
元商合資會社	元米細工町市		100,000	100,000	三十年十月廿六日		
合資山邊銀行	山東村山町郡		100,000	100,000	三十年十月廿五日		
合計			1,435,000	1,435,000			

本店名稱	位 置	支 店	資本金	資本高	設立時期	支 店	位 置
秋田第四十八國立銀行	秋田町市	土崎支店	100,000	100,000	卅一年十二月十七日	土崎支店	南秋湊町郡

本店名稱	位 置	支店	資本金	拂込高	設立時期	名 稱	位 置
株式秋田銀行	秋田三丁目	一	普通四〇〇〇〇 貯蓄三〇〇〇〇	三五〇〇〇	二十九年四月三日	弘前銀行	西北秋田町
全平鹿銀行	角平鹿川村	一	五〇〇〇〇	五〇〇〇〇	二十七年三月十一日	安田銀行	秋田町
全横手銀行	横手鹿川町	一	二〇〇〇〇	一五〇〇〇	二十七年四月九日	秋田支店	茶町梅ノ丁
全大曲銀行	大仙北町	一	七五〇〇〇	七五〇〇〇	二十七年五月廿一日	秋田支店	土崎町
全本莊銀行	本由利町	一	七〇〇〇〇	七〇〇〇〇	二十七年七月五日	秋田支店	土崎町
全増田銀行	増田鹿町	一	五〇〇〇〇	五〇〇〇〇	二十八年三月廿八日	秋田支店	土崎町
全雄勝銀行	湯雄澤町	一	五〇〇〇〇	二五〇〇〇	三十五年六月廿三日	秋田支店	土崎町
齊藤合名銀行	平鹿町	一	三三〇〇〇	三三〇〇〇	二十七年五月九日	秋田支店	土崎町
前田業銀行	横手鹿町	一	一五〇〇〇	一五〇〇〇	二十七年五月九日	秋田支店	土崎町
合名大久保銀行	山代本港町	一	三〇〇〇〇	三〇〇〇〇	三十年八月九日	秋田支店	土崎町
合資湯澤銀行	湯雄澤町	一	五〇〇〇〇	五〇〇〇〇	三十年二月十八日	秋田支店	土崎町

○福井縣

本店名稱	位 置	支店	資本金	拂込高	設立時期	名 稱	位 置
澤本銀行	南川秋田町	一	三〇〇〇〇	三〇〇〇〇	廿九年十一月廿三日	大坂第百卅支店	福久井下町
株式久二貯蓄銀行	敦賀賀町	二	三〇〇〇〇	七五〇〇〇	廿七年十二月廿七日	敦賀支店	敦賀賀町
全福井銀行	福佳枝中町	一	三〇〇〇〇	三〇〇〇〇	二十八年七月廿九日	久二貯蓄銀行	福佳枝中町
全南越銀行	福佳枝中町	一	三〇〇〇〇	一九五〇〇	二十八年十月十一日	久二貯蓄銀行	武南生條町
全小濱銀行	遠津村	一	三〇〇〇〇	七五〇〇〇	二十九年四月六日	小濱貯蓄銀行	小遠濱町
全敦賀銀行	敦賀賀町	一	五〇〇〇〇	一二五〇〇	二十七年四月六日	大和田支店	武南生條町

本店名稱	位	置	支店		資本金	拂込高	設立時期	明治年月日	支店名稱	位	置
			店內	店外							
全若狹行貯	三遠	宅敷	—	—	三〇,〇〇〇	一〇,〇〇〇	二十九	八月廿五日	三方	耳	三方村郡
全三方銀行	八三	方	—	—	二〇,〇〇〇	二〇,〇〇〇	廿九年	十二月廿三日	江若	三	江若銀行支店
全越前銀行商	鯖今	江立	—	—	七〇,〇〇〇	四〇,〇〇〇	二十九	九月十四日	福井	西	福井支店
全三國銀行貯	三坂	國井	—	—	三〇,〇〇〇	三〇,〇〇〇	三十	七月十七日	—	—	—
全第一銀行十	佐福	佳井	普通	貯兼	一七〇,〇〇〇	一三〇,〇〇〇	三十	四月廿六日	—	—	—
全勝山銀行	勝大	山野	—	—	七〇,〇〇〇	七〇,〇〇〇	二十七	八月十一日	—	—	—
洪盛株式會社	丸坂	岡井	—	—	七五〇〇	七五〇〇	十四	七月七日	—	—	—
悠久株式會社	宮遠	川敷	—	—	六〇〇〇	六〇〇〇	二十	三月一日	—	—	—
株式會社高濱銀行	高大	濱飯	—	—	二〇,〇〇〇	二〇,〇〇〇	二十八	三月廿八日	—	—	—
全若狹行商	小遠	濱敷	—	—	一〇〇,〇〇〇	三五,〇〇〇	二十八	九月四日	—	—	—

本店名稱	位	置	支店		資本金	拂込高	設立時期	明治年月日	支店名稱	位	置
			店內	店外							
全熊川銀行	熊遠	川敷	—	—	五〇,〇〇〇	一六,五〇〇	二十九	七月二十日	—	—	—
全龜城銀行	大大	野野	—	—	五〇,〇〇〇	三七,五〇〇	三十	三月二日	—	—	—
全銀第五十七行	武南	生條	—	—	一五〇,〇〇〇	一五〇,〇〇〇	三十	三月卅一日	—	—	—
全第九十二銀行	佐福	佳井	—	—	四〇〇,〇〇〇	三〇,〇〇〇	三十	二月十八日	—	—	—
全廿五銀行	小遠	濱敷	—	—	五〇〇,〇〇〇	三三,五〇〇	三十	十二月十七日	—	—	—
合資會社	勝大	山野	—	—	三〇,〇〇〇	三〇,〇〇〇	二十九	八月六日	—	—	—
(各人)大和銀行	敦敦	賀賀	—	—	一〇〇,〇〇〇	一〇〇,〇〇〇	二十六	七月一日	—	—	—
(各人)森行田	三坂	國井	—	—	一〇〇,〇〇〇	一〇〇,〇〇〇	二十七	三月廿九日	—	—	—
(各人)大野七	大大	野野	—	—	五〇,〇〇〇	一〇,〇〇〇	二十九	一月廿五日	—	—	—
合計	二五	—	△	△	二,四〇〇,〇〇〇	一,七〇〇,〇〇〇	—	—	△	一八	—

○石川縣

本店名稱	位	置	支店		資本金	資本金 込高	設立 時期	名	支店 稱	位	置
			管内	管外							
株式會社 金澤貯蓄銀行	尾張	張澤	—	—	50,000	35,000	二十六年六月廿二日	十二	銀行	南	澤
全蓄銀	南	澤	—	—	100,000	25,000	二十九年九月十五日	十二	銀行	南	澤
全加州銀行	上金	堤澤	—	—	50,000	110,000	四十五年三月廿五日	八十四	銀行	大	聖寺
全熊木銀行	中鹿	島島	—	—	70,000	70,000	十五年三月二日	東京第百五十	支店	宇	出津
全七尾銀行	七鹿	尾島	—	—	50,000	50,000	三十四年四月二十日	東京第百五十	支店	輪	島至
全田鶴濱銀行	田鶴濱	鶴濱	—	—	25,000	25,000	四十六年六月三十日	小松野	支店	小	能美
全要用銀行	越鹿	路島	—	—	10,000	10,000	三十一年六月一日	宇出津	支店	宇	出津
全鹿島銀行	七鹿	尾島	—	—	25,000	25,000	四十四年十二月廿四日	松任	支店	松	任川
全德田銀行	德鹿	田島	—	—	5,000	5,000	四十二年七月二十日	金澤貯蓄	支店	片	澤

本店名稱	位	置	支店		資本金	資本金 込高	設立 時期	名	支店 稱	位	置
			管内	管外							
全越路銀行	越鹿	路島	—	—	8,000	8,000	四十五年十月十四日	米谷	銀行	安	宅
全共保社	一石	木川	—	—	10,000	10,000	十四年六月四日	明治商業	銀行	金	澤
全濟海社	小能	松美	—	—	50,000	50,000	三十四年三月一日	明治商業	支店	南	金
全眞立社	久能	常美	—	—	15,000	15,000	三十六年一月廿七日	明治商業	支店	南	金
全厚生銀行	御鹿	祖島	—	—	10,000	10,000	四十七年六月一日	明治商業	支店	南	金
全金石銀行	上石	金川	—	—	100,000	50,000	二十九九年七月七日	明治商業	支店	南	金
全能登銀行	七鹿	尾島	—	—	70,000	70,000	二十九九年八月四日	明治商業	支店	南	金
全良川銀行	鳥鹿	屋島	—	—	25,000	10,000	二十九九年十一月九日	明治商業	支店	南	金
合名三榮組	小能	松美	—	—	50,000	50,000	四十六年六月一日	明治商業	支店	南	金
合資平野銀行	尾金	張澤	—	—	50,000	50,000	四十六年五月三十日	明治商業	支店	南	金
全廣業銀行	末羽	森昨	—	—	50,000	50,000	四十六年五月廿八日	明治商業	支店	南	金

本店名稱	位	支店		資本金	拂込高金	設立 明 治 年 月 日	支 店 名 稱	支 店 位 置
		管内	管外					
全輪島銀行	鳳島至	一	一	100,000	100,000	廿七年十一月卅一日		
誠真合資倉社	石來川			11,110	11,110	三十六年二月三日		
共立合資會社	小能松美			100,000	100,000	四十六年六月卅一日		
中居合資會社	鳳居至			11,000	11,000	四十八年四月廿七日		
合資津幡銀行	河幡北			110,000	110,000	三十九年四月九日		
全宇出津銀行	宇出至			11,000	11,000	三十九年五月十三日		
全才朋銀行	金野町			11,000	11,000	四十九年五月十二日		
全柳田銀行	鳳柳田			25,000	25,000	三十年四月廿六日		
(各人)櫻谷銀行	金上堤			50,000	50,000	三十年八月卅一日		
(各人)米谷銀行	能美			50,000	50,000	二十六年七月三日		
合計		五	四	1,533,110	968,110	不定		

○富山縣

本店名稱	位	支店		資本金	拂込高金	設立 明 治 年 月 日	支 店 名 稱	支 店 位 置
		管内	管外					
富山第四十七國立銀行	富山	△	△	100,000	100,000	三十一年十月十八日	高岡支店	高岡市
株式富山貯蓄銀行	富山	△	△	100,000	150,000	二十五年十月十八日	魚津支店	魚津町
全高岡銀行	高岡	△	△	50,000	25,000	二十八年九月廿五日	東岩瀨支店	東岩瀨町
全水見貯蓄銀行	水見			30,000	15,000	二十九年八月廿七日	福光支店	福光町
全新湊貯蓄銀行	新湊			10,000	7,500	廿九年十二月廿五日	伏木支店	伏木町
全富山橋	富山			普通兼貯蓄 110,000	75,000	廿九年三月十四日	富山第四十七支店	東岩瀨町
全滑川銀行	滑川			100,000	63,377	十五年三月廿七日	富山第四十七支店	東岩瀨町
全礪波銀行	礪波			40,000	40,000	廿六年十二月廿七日	高岡支店	高岡町
全高岡銀行	高岡			300,000	300,000	二十二年四月二十日	高岡支店	高岡町

本店名稱	位置	支店	支店數	資本金	拂込高	設立時期	支店名稱	支店位置
全八尾銀行	八尾町	水見	1	50,000	30,000	二十四年三月廿五日	高岡銀行	水見町
全櫻庄銀行	三日新市町	高岡出張所	1	100,000	50,000	二十六年四月九日	高岡銀行	水見町
全福野銀行	東礪波町	富山貯蓄銀行	1	18,000	18,000	十三年十二月廿二日	富山貯蓄銀行	魚津町
廣通株式會社	西礪波村	富山貯蓄銀行	1	27,500	27,500	十四年九月十四日	富山貯蓄銀行	魚津町
全泊銀行	泊下新川町	富山貯蓄銀行	1	210,000	60,000	十七年六月二十四日	富山貯蓄銀行	富山愛宕町
全中越銀行	東礪波町	高岡貯蓄銀行	1	300,000	175,000	廿七年十二月十二日	高岡貯蓄銀行	小杉町
全福岡銀行	西礪波町	礪波出張所	1	100,000	75,000	二十八年三月廿八日	礪波出張所	礪波町
全新川銀行	中礪波町	礪波出張所	1	50,000	25,000	二十八年十月三日	礪波出張所	礪波町
全新湊銀行	新湊町	中越銀行	1	210,000	210,000	二十八年十二月一日	中越銀行	西礪波町
全高岡銀行	高岡町	中越銀行	1	300,000	180,000	廿八年十二月廿五日	中越銀行	東礪波町

本店名稱	位置	支店	支店數	資本金	拂込高	設立時期	支店名稱	支店位置
全富山銀行	富山町	石動	1	80,000	57,500	二十九年一月十一日	富山貯蓄銀行	石動町
全黑東銀行	泊下新川町	富山橋北銀行	1	50,000	33,500	二十九年六月十六日	富山橋北銀行	四方町
全荻生銀行	下新川村	四方支店	1	30,000	15,000	二十九年七月七日	四方支店	四方町
全伏木銀行	射水町	四方支店	1	310,000	105,000	二十九年七月十五日	四方支店	四方町
全魚津銀行	下新川町	四方支店	1	150,000	56,250	二十九年七月廿三日	四方支店	四方町
全入善銀行	下新川村	四方支店	1	70,000	28,000	二十九年十月二十日	四方支店	四方町
全水橋銀行	中礪波町	四方支店	1	50,000	20,000	三十年四月廿八日	四方支店	四方町
全五箇庄	下新川村	四方支店	1	35,000	8,750	三十年七月十九日	四方支店	四方町
全十二銀行	富山町	四方支店	1	1,000,000	1,500,000	三十年三月廿七日	四方支店	四方町
全勤農株式會社	東礪波村	四方支店	1	15,000	5,000	三十年九月十一日	四方支店	四方町
全越中銀行	八尾町	四方支店	1	210,000	50,000	三十年九月廿二日	四方支店	四方町

本店名稱	位 置	支店數 管内 管外	資本金	拂込高金	設 立 存立時期	支 店 名 稱	支 店 位 置
合 計		□△ 三〇一五 □△ 三〇〇〇 三	他業 五、四六四、〇〇〇 二、〇〇〇、〇〇〇	三、六五一、五七七 一、五五〇、〇〇〇		□△ 三〇〇	
永守銀行	西岩瀨町		六、〇〇〇	六、〇〇〇	三十年五月二十日		
(各人)	婦負郡四方町						
合資鷹栖銀行	東礪波村郡		一〇、〇〇〇	一〇、〇〇〇	三十年九月十四日		
勸業合資會社	東礪波村郡		二、五〇〇	二、五〇〇	廿八年十一月廿二日		
合資密田銀行	富山町市		四〇、〇〇〇	四〇、〇〇〇	廿九年六月十六日		
共通合資會社	東礪波村郡		二〇、〇〇〇	一六、〇〇〇	廿六年十二月十八日		
合名野村銀行	東礪波町郡		五〇、〇〇〇	五〇、〇〇〇	三十年二月十五日		

○鳥取縣

本店名稱	位 置	支店數 管内 管外	資本金	拂込高金	設 立 存立時期	支 店 名 稱	支 店 位 置
株式鳥取縣會社農工銀行	鳥取市二階町三丁目		三〇〇、〇〇〇	七五、〇〇〇	三十年十二月十四日	東京第百、鳥取支店	鳥取市二階町三丁目
全 中 國 貯 蓄 銀 行	西米子町郡	二	三〇〇、〇〇〇	七五、〇〇〇	三十年二月十五日	松江銀行	西米子町郡
株式吉融會社	東倉吉町郡		二五、〇〇〇	二五、〇〇〇	三十年五月九日	山陰貯蓄銀行	西米子町郡
株式境通商行	西境伯町郡		六〇、〇〇〇	三三、七五〇	三十年六月三十日	鳥取支店	鳥取市片原町
全 根 雨 銀 行	日根雨村郡		三五、〇〇〇	八、七五〇	三十年八月十八日	第三銀行	東倉吉町郡
全 米 子 銀 行	西米子町郡		一〇〇、〇〇〇	一〇〇、〇〇〇	三十年一月十七日	第三銀行	西境伯町郡
獎 惠 合 資 會 社	東橋津村郡		七、〇〇〇	七、〇〇〇	廿七年二月一日	第三銀行	西米子町郡
若 櫻 融 通 會 社	八櫻頭村郡		一〇、〇〇〇	一〇、〇〇〇	三十年二月十九日	中國貯蓄銀行	西境伯町郡
合 計		二	他業 五、六七〇、〇〇〇 四九〇、〇〇〇	二、六七〇、〇〇〇 四九〇、〇〇〇		境中國貯蓄銀行	西境伯町郡

○嶋根縣

本店名稱	位 置	支 店		資本金	拂込高	設 立 明 治 年 月 日	支 店 名 稱 一 位 置
		管 內	管 外				
津和野第五十三國立銀行	津鹿和野町郡	△	△	110,000	110,000	三十一年十二月十一日	第三銀行、(東京) 松江支店
株式蓄銀貯會社	白松瀉江本町市	△	△	50,000	25,000	二十九年四月廿三日	津和野第五十三、濱田支店
全松江銀行	天松神江町市	△	△	100,000	100,000	二十二年八月卅一日	津和野第五十三、益田出張所
全濱田銀行	濱那田賀町郡	△	△	110,000	110,000	十八年七月十四日	大森田支店
全安來銀行	安能來義町郡	△	△	100,000	75,000	二十九年八月四日	川濱本支店
全安濃銀行	太安田濃村郡	△	△	110,000	110,000	三十年二月三日	山陰貯蓄銀行
全篠川銀行	今篠市川町郡	△	△	150,000	37,500	三十年八月卅一日	濱田支店
全濱田銀行	濱那田賀町郡	△	△	150,000		三十年十二月廿八日	山陰貯蓄銀行
全平田銀行	平篠田川町郡	△	△	130,000		三十年十二月九日	津和野支店

○岡山縣

本店名稱	位 置	支 店		資本金	拂込高	設 立 明 治 年 月 日	支 店 名 稱 一 位 置
		管 內	管 外				
全石見銀行	溫邇泉廣津村郡	△	△	50,000	12,500	三十年三月二日	
平資田兩全會社	平篠田川町郡	△	△	50,000	50,000	廿六年十一月廿七日	
合資雲州今會社	今篠市川町郡	△	△	15,000	15,000	廿六年十二月廿六日	
廣瀨會社	廣能義瀨町郡	△	△	5,000	5,000	二十七年一月廿五日	
今資市會社	今篠市川町郡	△	△	18,500	18,500	二十七年二月十四日	
合資木次會社	大木原町郡	△	△	16,500	16,500	二十八年十一月八日	
湖西融會社	出篠東川村郡	△	△	35,000	35,000	廿九年十二月十四日	
合資西融會社	出篠東川村郡	△	△	35,000	35,000	廿九年十二月十三日	
合 計		△	△	1,110,000	770,000		△

本店名稱	位 置	支 店		資本金	拂込高	設 立 明 治 年 月 日	支 店 名 稱 一 位 置
		管 內	管 外				
株式岡山縣農工銀行	石岡關山町市	△	△	1,000,000	350,000	三十年十二月一日	玉島支店
		△	△				淺口玉嶋



本店名稱	位 置	支 店		資本金	資本金	設 立 明 治 年 月 日	名 稱	位 置
		店數	管內 管外					
株式會社 岡山貯蓄銀行	岡野山町市	1	0	300,000	75,000	二十七年十月十九日	加嶋支店	岡野山町市
全共益銀行貯蓄	阿賀崎村郡	1	0	300,000	75,000	二十八年五月六日	岡山支店	笠岡町郡
全二十二銀行貯蓄	岡中山下市	1	0	500,000	250,000	二十八年六月十七日	岡山支店	上大道村郡
全津山銀行貯蓄	津西北條町郡	1	0	300,000	150,000	二十八年八月十三日	共掛支店	小掛町郡
全倉敷銀行	倉敷敷屋町郡	1	0	300,000	250,000	二十四年七月十一日	共益出張店	淺島村郡
全穗崎銀行貯蓄	赤高坂月村郡	1	0	300,000	100,000	二十九年七月廿三日	西ノ浦出張店	淺ノ浦村郡
全下道銀行貯蓄	吳下妹道村郡	1	0	300,000	75,000	二十九年十月六日	下道支店	妹都尾町郡
全庭瀨銀行	庭賀瀨陽村郡	1	0	500,000	400,000	廿八年十一月十四日	御野支店	栗岡中山下市
全兒嶋銀行	味兒野嶋村郡	1	0	300,000	250,000	二十九年二月十九日	御野支店	小岡橋町市
全井原銀行	井後原月村郡	1	0	300,000	200,000	三十七年八月二日	美敷支店	倉敷村郡

本店名稱	位 置	支 店		資本金	資本金	設 立 明 治 年 月 日	名 稱	位 置
		店數	管內 管外					
全玉山島銀行	阿賀崎村郡	1	0	300,000	150,000	二十八年六月廿七日	兒島銀行	下津井町郡
全阿哲銀行	新阿見賀町郡	1	0	300,000	200,000	二十九年十一月四日	兒島出張店	日比村郡
全高粱銀行	高上梁房町郡	1	0	300,000	500,000	三十年八月九日	牛窓支店	西大道町郡
全八十六銀行	高上梁房町郡	1	0	300,000	100,000	三十年三月十日	岡野出張店	岡野町市
全瀨戶銀行	物盤梨村郡	1	0	300,000	300,000	廿九年十二月廿八日	岡山出張店	岡野町市
全牛窓銀行	牛窓窓久村郡	1	0	80,000	57,500	四十六年三月三十一日	倉敷支店	倉敷町郡
全津山銀行	津西北條町郡	1	0	100,000	150,000	四十二年十二月廿五日	鴻ノ口出張所	田兒口村郡
全斐江銀行	阿賀崎村郡	1	0	500,000	100,000	三十三年五月廿八日	和氣支店	田兒口村郡
全共益銀行	阿賀崎村郡	1	0	110,000	75,000	十四年五月十四日	瀨戶益友支店	財田村郡
全足守銀行	足賀守陽村郡	1	0	250,000	250,000	三十三年七月廿七日	赤尾出張店	赤尾町郡
全岡山銀行	紙岡屋山町市	1	0	800,000	350,000	二十七年七月六日	赤穂支店	三石村郡

本店名稱	位 置	支 店		資本金	拂込高金	設 立 明 治 年 月 日	支 店 名 稱	位 置
		店數	管內管外					
全藤戶銀行	藤兒戶島村郡	—	—	六〇,〇〇〇	三〇,〇〇〇	二十七年七月十七日	廿二銀行 西中山出張所	岡山市
全下道銀行	吳下妹道村郡	—	—	四〇,〇〇〇	三〇,〇〇〇	二十八年三月十一日	土居銀行	津西中山條町郡
全御野銀行	石御井野村郡	—	—	一〇〇,〇〇〇	一〇,一五〇	二十九年三月十八日		
全美作銀行	津西北條町郡	—	—	二五〇,〇〇〇 他業五〇,〇〇〇	一五〇,〇〇〇 三〇,〇〇〇	二十九年一月廿九日		
全中備銀行	早都嶋宇村郡	—	—	二〇〇,〇〇〇	一〇〇,〇〇〇	二十九年二月六日		
全鴻村銀行	鴻兒嶋村郡	△	△	三〇〇,〇〇〇	六〇,〇〇〇	二十九年三月八日		
全勝間田銀行	勝勝間南田村郡	—	—	三〇〇,〇〇〇	一八,〇〇〇	二十九年四月十六日		
全和氣銀行	和和氣氣村郡	—	—	一〇〇,〇〇〇	六〇,〇〇〇	二十九年六月十七日		
全赤坂銀行	西赤高坂月村郡	—	—	六〇,〇〇〇	二四,〇〇〇	二十九年七月廿一日		
全玉島銀行商	玉淺嶋口村郡	—	—	一〇〇,〇〇〇	三五,〇〇〇	二十九年七月六日		

本店名稱	位 置	支 店		資本金	拂込高金	設 立 明 治 年 月 日	支 店 名 稱	位 置
		店數	管內管外					
全東兒銀行	玉兒井嶋村郡	□	□	五〇,〇〇〇	二五,〇〇〇	二十九年八月十五日		
全興除銀行	東興嶋除村郡	—	—	五〇,〇〇〇	一七,五〇〇	二十九年十月三十日		
全西江原銀行	西後江原村郡	—	—	五〇,〇〇〇	二〇,〇〇〇	廿九年十二月廿五日		
鴨方倉庫株式會社	淺條口院村郡	—	—	二五〇,〇〇〇 他業五〇,〇〇〇	二二五,〇〇〇	三十年五月十八日		
全二十二銀行	船岡着山町市	△	△	一五〇,〇〇〇	八五,〇〇〇	二十九年八月十八日		
全美山銀行	勝眞山嶋町郡	—	—	五〇,〇〇〇	—	三十年九月廿三日		
全小田銀行	小田田村郡	—	—	一五〇,〇〇〇 他業五〇,〇〇〇	—	三十年十一月一日		
合名土居銀行	西北條村郡	—	—	五〇,〇〇〇	五〇,〇〇〇	三十年三月十八日		
合資總社銀行	總賀社陽村郡	—	—	三五,〇〇〇	三五,〇〇〇	二十九年三月十日		
藤嶋合資會社	藤兒戶嶋村郡	—	—	二〇,〇〇〇 他業五,〇〇〇	—	三十年八月十七日		
佐藤銀行	江都嶋宇村郡	—	—	一〇〇,〇〇〇	一〇〇,〇〇〇	二十六年七月十四日		

廣島縣

百四十四

本店名稱	位置	支店	支店
(全)日笠銀行 藤兒 村郡	甲淺 內口 村郡	支 店 口 支 店	支 店
(全)岡銀行 甲淺 內口 村郡	登	口△ 八一 口△ 八一	五
資本金	拂込高金	設立 時期	設立 明治年月日
資本金 三〇〇〇〇	拂込高金 三〇〇〇〇	二十九 年十一 月二日	
資本金 二〇〇〇〇	拂込高金 一〇〇〇〇	不 定	
資本金 七四〇〇〇〇 他業一七 五〇〇〇〇	拂込高金 三九三 九二五 〇〇〇	二十九 年四月 廿五日	
支店	支店	支店	支店
支 店 支 店	支 店 支 店	支 店 支 店	支 店 支 店
支 店	支 店	支 店	支 店

廣 嶋 縣

本店名稱	位 置	資本金	拂込高金	設 立 存 立 時 期	支 店 名 稱	支 店 位 置
株式廣島貯蓄銀行	廣島市中區	六〇〇〇〇	三七五〇〇	二十八年一月九日	廣島第六十六支店	廣島塚本町
尾道貯蓄銀行	尾道市	五〇〇〇〇	一四〇〇〇	二十八年十月十六日	中條支店	福深山津町
山陽貯蓄銀行	廣島市	五〇〇〇〇	一〇七〇〇	二十九年三月九日	府中支店	府中市
全可銀行	高宮町	三〇〇〇〇	三二五〇〇	二十九五月廿二日	中條支店	平廣島田屋町

廣島縣

百四十五

本店名稱	位 置	資本金	拂込高金	設 立 存 立 時 期	支 店 名 稱	支 店 位 置
福山銀行	福山町	五〇〇〇〇	二二五〇〇	二十九年九月十四日	廣井支店	廣島大手町
吳貯蓄銀行	安藝庄町	三〇〇〇〇	三二五〇〇	二十九年十月二日	加島支店	福深山津町
三三銀行	三三町	三〇〇〇〇	一五〇〇〇	三十一年二月一日	福山支店	福深山津町
佐伯貯蓄銀行	佐伯町	三〇〇〇〇	一〇五〇〇	三十一年六月廿五日	住友銀行	尾道市
大佐竹貯蓄銀行	大佐村	三〇〇〇〇	二二五〇〇	三十一年八月七日	尾道貯蓄銀行	廣島橋本町
豐田貯蓄銀行	志海町	一〇〇〇〇〇	二二五〇〇	三十年八月六日	尾道貯蓄銀行	福深山津町
全輛貯蓄銀行	輛限町	三〇〇〇〇	二二五〇〇	三十年十二月廿二日	尾道貯蓄銀行	三三町
福山會社	福山町	一五〇〇〇	一五〇〇〇	三十七年五月八日	府中支店	府中町
福山會社	福山町	一五〇〇〇	一五〇〇〇	三十七年六月三十日	尾道貯蓄銀行	尾道市
株式松永銀行	松永村	六〇〇〇〇	三七五〇〇	二十七年三月廿一日	尾道貯蓄銀行	尾道市

本店名稱	位 置	支 店	資本金	拂込高	設 立 時 期	名 稱	位 置
全中條銀行	安條那村郡	支店 三	100,000	100,000	二十七年十月九日	住友銀行	廣島市
全廣島銀行商	廣島本町市	支店 1	100,000	100,000	二十九年三月九日	廣島支店	廣島市
全福山銀行	深津町郡	支店 1	100,000	100,000	二十九年三月八日	山陽貯蓄銀行	安條那村郡
全廣島銀行	廣島新町市	支店 1	100,000	100,000	二十九年四月二十二日	山陽貯蓄銀行	安條那村郡
全銀第六十六行	尾御道町郡	支店 2	1,000,000	580,000	三十年一月十二日	山陽貯蓄銀行	安條那村郡
合名西原銀行	尾御道町郡	支店 2	1,000,000	580,000	三十年十二月十一日	山陽貯蓄銀行	安條那村郡
合資竹原銀行	竹下賀茂町郡	支店 2	50,000	50,000	廿六年十二月廿七日	千永銀行	千永村郡
穀蕃合資會社	松沼永隈村郡	支店 2	28,234	28,234	廿七年一月二十日	加島貯蓄銀行	五海村郡
合 計		支店 15	3,000,000	1,433,334		府中出張店	府中市

○山口縣

本店名稱	位 置	支 店	資本金	拂込高	設 立 時 期	名 稱	位 置
赤間關第百十	赤間關町市	支店 2	600,000	600,000	卅一年十一月廿五日	日本銀行	赤間關町市
株式儲蓄銀行	佐波關村郡	支店 2	300,000	300,000	二十九年四月十五日	三田尻支店	佐波關村郡
全馬關貯蓄銀行	赤間關町市	支店 2	60,000		三十年十一月十二日	柳井支店	柳井町郡
株式華浦銀行	佐田尻村郡	支店 2	150,000	80,000	二十四年四月十三日	赤間關第百十	吉口町郡
株式浦會社	長府浦村郡	支店 1	40,000	40,000	三十三年一月九日	赤間關第百十	山口町郡
株式馬關銀行商	赤間關町市	支店 1	300,000	150,000	二十九年六月十八日	德山支店	徳山町郡
全宮市銀行	佐波波村郡	支店 1	50,000	25,000	二十九年七月廿三日	日本商業銀行	柳井町郡
全福川銀行	福都濃村郡	支店 1	50,000	25,000	二十九年十一月九日	馬關支店	赤間關町市
全平生銀行	平熊生木村郡	支店 1	50,000	25,000	三十年三月四日	華浦出張所	佐波波村郡
合 計		支店 15	2,000,000	1,000,000		府中出張店	府中市

本店名稱	位 置	支 店	資本金	拂込高金	設 立 明 治 年 月 日	支 店 名 稱	位 置
全 萩 銀 行	萩 阿 武 町 郡	—	100,000	125,000	三十年二月三日	公共合名會社	都 濃 村 郡
全 船 城 銀 行	船 厚 木 筱 村 郡	—	50,000	125,000	三十年五月七日	三井銀行	赤 間 郡
公 共 合 名 會 社	德 都 山 濃 村 郡	—	12,000	125,000	三十年五月六日	赤間關支店	赤 間 郡
防 長 精 米 會 社	末 都 武 濃 南 村 郡	—	15,000	125,000	四十二年六月廿八日	起業銀行	赤 間 郡
道 源 銀 行	富 都 田 濃 村 郡	—	35,000	125,000	三十年七月廿四日	赤間關支店	赤 間 郡
合 計			1,540,000	1,740,000		公共合名會社	

○和歌山縣

本店名稱	位 置	支 店	資本金	拂込高金	設 立 明 治 年 月 日	支 店 名 稱	位 置
株 式 熊 野 貯 蓄 銀 行	串 西 牟 婁 村 郡	—	35,000	87,500	四十七年三月十二日	田邊支店	西 牟 婁 町 郡
全 紀 陽 貯 蓄 銀 行	米 和 歌 山 町 市	—	50,000	30,000	四十八年四月十九日	新宮支店	東 牟 婁 町 郡
全 和 歌 山 貯 蓄 銀 行	和 歌 山 町 市	—	30,000	75,000	四十八年三月十一日	日方支店	海 草 町 郡
全 紀 伊 銀 行	和 歌 山 町 市	—	100,000	150,000	四十八年三月廿八日	御坊支店	日 高 村 郡
全 那 賀 銀 行	名 那 手 賀 村 郡	—	100,000	70,000	四十九年五月廿九日	湯淺支店	湯 淺 村 郡
全 新 宮 銀 行	新 東 牟 婁 町 郡	—	250,000	150,000	四十九年三月廿八日	黑江支店	海 草 町 郡
全 鼎 立 銀 行	串 西 牟 婁 村 郡	—	100,000	60,000	四十九年十一月廿三日	橋向支店	和 歌 山 町 市
全 共 同 銀 行	串 西 牟 婁 村 郡	—	150,000	70,000	四十六年十一月廿四日	新宮支店	東 牟 婁 町 郡
全 串 本 銀 行	串 西 牟 婁 村 郡	—	100,000	60,000	四十八年四月三十日	岩出支店	岩 出 村 郡
全 木 場 銀 行	高 東 牟 婁 村 郡	—	30,000	30,000	二十六年四月十日	和歌山支店	和 歌 山 町 市
合 計			1,540,000	1,740,000			

本店名稱	位 置	支 店		資本金	資本金 拂込高	設 立 明 治 年 月 日	支 店 名 稱	支 店 位 置
		店數	管內 管外					
株式積善會社	西牟婁村郡	1	0	24,000	24,000	二十二年六月廿四日	紀陽貯蓄銀行 田邊出張所	西牟婁町
田並共隆株式會社	西牟婁村郡	1	0	6,480	6,480	二十六年五月十九日	紀陽貯蓄銀行 日方出張所	海草村
株式和歌山會社	和歌山町市	1	0	100,000	150,000	二十八年二月廿三日	紀陽貯蓄銀行 橋向出張所	和歌山町
和歌山倉庫株式會社	和歌山町市	1	0	100,000	150,000	二十八年五月六日	紀陽貯蓄銀行 御坊出張所	御坊村
株式木之國會社	東牟婁村郡	1	0	100,000	150,000	二十八年五月六日	紀陽貯蓄銀行 湯淺出張所	有田町
和歌山商會銀行	和歌山町市	1	0	100,000	150,000	二十九年三月十五日	紀陽貯蓄銀行 新宮出張所	東牟婁町
全伊都銀行	伊都郡	1	0	100,000	150,000	二十九年三月廿八日	紀陽貯蓄銀行 橋本出張所	下伊都町
全橋本銀行	橋本町郡	1	0	100,000	150,000	二十九年三月廿七日	紀陽貯蓄銀行 下里出張所	東牟婁村
全紀州銀行	和歌山町市	1	0	100,000	150,000	二十九年四月三十日	紀陽貯蓄銀行 高野山支店	伊都郡
全大島銀行	東牟婁村郡	1	0	100,000	150,000	二十九年十一月七日	紀陽貯蓄銀行 和歌山貯蓄銀行出張所	和歌山町市

○德 嶋 縣

合 計	全丙申銀行	全野上銀行	全四十三行	全有田銀行	全熊野銀行	全那智銀行	合資山崎銀行	支 店	
								店數	管內 管外
△ 九 △ 九	江西牟婁村郡	東野賀上村郡	和歌山町市	湯淺田町郡	勝牟婁村郡	東牟婁村郡	和歌山町市	1	0
△ 一 △ 一	30,000	50,000	1,000,000	100,000	50,000	50,000	80,000	22,730	15,000
他業 三,000	16,500	18,750	50,000	25,000	22,500	22,500	80,000	22,730	15,000
廿九年十二月廿五日	廿九年十一月廿七日	三十年三月五日	三十年四月十九日	三十年四月十九日	三十年五月八日	三十年五月七日	三十年五月六日	三十年五月廿八日	三十年五月一日
和歌山銀行	和歌山會社	和歌山倉庫	紀州銀行	紀州銀行	紀州銀行	紀州銀行	紀州銀行	紀州銀行	紀州銀行
久保町三丁目	中海草村	海草村	鹽津村	宮崎村	西牟婁町	日高村	有田村	東牟婁村	色川村

本店名稱	位	支店	資本金	拂込高	設立	支店名稱	位
株式德島銀行	船德場嶋町市	支店 管内 1 店 管外 0 店	普通 50,000 貯蓄 30,000	8,000	十五年三月十四日	卅四銀行 (大坂) 支店	德島新町市
株式阿波商會社	船德場島町市	支店 管内 0 店 管外 0 店	40,000	25,000	二十九年六月一日	德島銀行 撫養派出所	撫養野村郡
合計			50,000	30,000		德島支店 (兼) 德島支店	船德場島町市

○香川縣

本店名稱	位	支店	資本金	拂込高	設立	支店名稱	位
高松第百十四國立銀行	九高龜松町市	支店 管内 1 店 管外 0 店	150,000	150,000	三十一年十月六日	高松第百十四銀行 支店	九高龜松町市
株式高松貯蓄銀行	九高龜松町市	支店 管内 0 店 管外 0 店	30,000	7,500	廿八年十二月廿七日	多度津銀行 琴那平支店	琴那平町郡
全多度銀行	多多度津町郡	支店 管内 0 店 管外 0 店	30,000	25,000	二十六年七月廿二日	多度津銀行 九高龜松支店	九高龜松町郡
全東讚銀行	志寒度川村郡	支店 管内 0 店 管外 0 店	30,000	7,000	廿六年十二月十一日	東讚銀行 長尾出張所	志寒度川村郡

全圓龜行商	全坂出銀行	全西讚銀行	全讚岐銀行	全琴平銀行	株式高松運輸會社	全小豆島銀行	全高松銀行	全大內銀行	合計
九那龜賀町郡	阿野出町郡	豐田音寺町郡	那珂平町郡	那珂平町郡	高松新町市	小豆庄村郡	高古馬場町市	三大本松村郡	二四
普通 100,000 貯蓄 30,000	普通 100,000 貯蓄 30,000	普通 100,000 貯蓄 30,000	普通 150,000 貯蓄 100,000	普通 100,000 貯蓄 100,000	他業 100,000 貯蓄 50,000	60,000	50,000	60,000	1,000,000
5,000	25,000	6,000	6,257	6,340	100,000	60,000	17,879	29,925	1,000,000
二十九年十月三十日	廿六年十二月廿三日	四十六年六月廿二日	四十七年十一月廿二日	四十八年五月廿三日	四十七年四月廿七日	二十九年五月十九日	三十年六月十四日	三十年十一月廿五日	
東讚銀行 三本松出張所	高松銀行 東濱町市	讚岐銀行 高松支店	高松銀行 坂出支店	高松銀行 支度出張店	琴平銀行 善通寺支店	池田銀行 池田支店	池田銀行 池田支店	池田銀行 池田支店	池田銀行 池田支店
三本松	高松	東濱	阿野出	支度川	多度	善通寺	池田	池田	

備考 高松運輸株式會社ハ明治三十年下半年營業報告未提出ニ付全年上半年營業報告ニヨリ其拂込資本金額ヲ記載セリ

○愛媛縣

本店名稱	位	置	支店		資本金	拂込高	設立時期	明治年月日	支店名稱	位	置
			管内	管外							
株式會社 松山貯蓄銀行	本松	町二丁目	□	□	30,000	7,500	二十九年	二月十三日	第二十九支店	北和	島和
全今治銀行	今越	治智	△	△	20,000	24,000	廿五年	五月一日	五十二支店	今越	治智
全大洲銀行	大喜	洲多	□	□	30,000	24,000	廿二年	六月廿六日	松山興業銀行	三津	泉
全大洲銀行	大喜	洲多	□	□	30,000	24,000	廿二年	六月三十日	住友銀行	新居	濱
全大洲銀行	大喜	洲多	□	□	30,000	24,000	廿二年	六月三十日	新居濱出張店	新居	濱
全貯蓄銀行	北和	島和	□	□	30,000	7,500	廿九年	四月三十日	西讚銀行	川之	江
全朝屋銀行	西和	濱	□	□	30,000	3,750	廿六年	三月一日	松山貯蓄銀行	外側	出張店
全八幡銀行	西和	濱	□	□	30,000	14,000	廿一年	十一月十九日	松山貯蓄銀行	三津	出張店
全宇和島銀行	北和	島和	□	□	100,000	100,000	廿三年	六月十八日	內子銀行	長濱	支店
全宇和島銀行	北和	島和	□	□	100,000	100,000	廿三年	六月十八日	內子銀行	長濱	支店
全郡中銀行	伊豫	中郡	□	□	100,000	100,000	十九年	三月十五日	大洲商業銀行	長濱	支店

全松山銀行	全東豫銀行	全內子銀行	株式會社 漸成銀行	株式會社 種生會社	株式會社 伊豫三島銀行	久万銀行	樂終株式會社	信義株式會社	全伊豫銀行	全松山銀行
末廣町二丁目	上宇摩村	喜多町	喜須木村	東和島町	三島村	上浮穴村	北宇和町	北宇和町	北宇和村	本松町二丁目
400,000	300,000	110,000	16,000	150,000	80,000	50,000	210,000	9,000	50,000	60,000
19,400	30,000	40,000	16,000	18,300	80,000	30,000	210,000	9,000	50,000	60,000
二十九年	二十九年	二十九年	二十七年	十四年	二十五年	三十三年	十二年	五年	三十三年	四十六年
二月廿一日	三月二日	四月廿三日	五月廿九日	七月三十一日	六月三十日	一月十九日	四月三十日	八月二十三日	六月十七日	八月四日
三津濱支店	和氣支店	三津濱支店	福岡支店	今治商業銀行	長濱支店	大洲出張所	今治銀行	櫻井支店	橫林支店	大洲商業銀行
三津濱	和氣	三津濱	福岡	野間	長濱	大洲	野間	櫻井	橫林	東和
町	町	町	村	町	町	村	町	村	林	村



本店名稱	位 置	支 店		資本金	資本金	設 立 時 期	明 治 年 月 日	支 店 名 稱	位 置
		管 內	管 外						
全喜多銀行	喜多多村郡			50,000	22,800	二十九年	四月三十日		
全八幡濱銀行	西幡濱町郡			100,000	7,000	二十九年	六月廿四日		
全砥部銀行	伊部村郡			100,000	3,600	二十九年	七月六日		
全新谷銀行	喜多村郡			50,000	2,600	二十九年	八月十四日		
全今治銀行	越智町郡			100,000	100,000	二十九年	八月十五日		
全三津濱銀行	温津濱町郡			110,000	5,865	二十九年	十月六日		
全西條銀行	新居村郡			150,000	150,000	二十九年	十月廿二日		
全第廿九銀行	川之石村郡			500,000	450,000	二十九年	十月卅一日		
全穗積銀行	山東田村郡			400,000	30,000	三十年	四月五日		
全伊豫銀行	東宇和村郡			110,000	8,000	三十年	六月十七日		

本店名稱	位 置	支 店		資本金	資本金	設 立 時 期	明 治 年 月 日	支 店 名 稱	位 置
		管 內	管 外						
全五友田銀行	西宇和村郡			15,000	4,500	三十年	七月二日		
全伊豫銀行	周桑村郡			50,000	14,000	三十年	七月十九日		
全五十二銀行	松山町市			600,000	450,000	三十年	三月二日		
全伊豫銀行	松屋町市			150,000		三十年	十月廿一日		
株式多田會社	東宇和村郡			100,000		三十年	十二月十日		
株式西南銀行	伊方村郡			80,000		三十年	十二月九日		
榮松合資會社	松山町市			70,000	70,000	四十六年	四月廿八日		
(各人)浦和銀行	南宇和村郡			20,000	20,000	四十六年	六月三十日		
合 計		△	△	1,000	3,000	二十二年	一月廿四日		

○高知縣

本店名稱	位	置	支店		資本金	拂込高金	設立時期	立明治年月日	支店名稱	位	置
			管内	管外							
株式高知貯蓄銀行	種高	崎知	—	—	五〇〇〇〇	二五〇〇	二十九年三月十五日	—	—	—	—
全土佐銀行	浦高	戶知	—	—	五〇〇〇〇	二五〇〇	二十九年四月十日	—	—	—	—
全第七銀行	種高	崎知	—	—	一〇〇〇〇〇〇	五〇〇〇〇〇	二十九年八月廿一日	—	—	—	—
全高知銀行	農高	人知	—	—	八〇〇〇〇〇	六〇〇〇〇〇	二十九年十一月廿八日	—	—	—	—
合計	五	町市	二	—	一、九三〇、〇〇〇	一、一六〇、〇〇〇	二十九年二月廿四日	—	—	—	—

○福岡縣

本店名稱	位	置	支店		資本金	拂込高金	設立時期	立明治年月日	支店名稱	位	置
			管内	管外							
株式小倉貯蓄銀行	小企	倉救	—	—	三〇〇〇〇〇	七五〇〇	二十八年十月十一日	若松	支店	若遠	松賀町郡

全嘉穂銀行	全若松銀行	全三瀨銀行	全久留米貯蓄銀行	全福岡銀行	全三池銀行	全田主丸貯蓄銀行	全大福銀行	全築上銀行	全豐陽銀行	全草野銀行
飯塚穗	若遠松賀	大川瀨	片久留米	福岡橋岡	大三池	田主丸	大朝庭倉	八築屋上	小企倉救	草野井
町郡	町郡	町郡	町市	町市	町郡	町郡	村郡	町郡	町郡	村郡
—	△	△	△	△	△	△	△	△	△	△
普通貯蓄 一五〇〇〇〇	普通貯蓄 六〇〇〇〇	普通貯蓄 三〇〇〇〇〇	普通貯蓄 三〇〇〇〇〇	普通貯蓄 三〇〇〇〇〇	普通貯蓄 七〇〇〇〇〇	普通貯蓄 五〇〇〇〇〇	普通貯蓄 三〇〇〇〇〇	普通貯蓄 一四〇〇〇〇〇	普通貯蓄 一〇〇〇〇〇〇	普通貯蓄 七〇〇〇〇〇
一六〇〇〇〇	六〇〇〇〇	八九五〇〇	七五〇〇	七五〇〇	六〇〇〇〇	五〇〇〇〇	三七二五〇	七〇〇〇〇	一〇〇〇〇〇	七〇〇〇〇
二十九年三月廿四日	二十九年七月三十一日	二十九年九月十一日	二十九年七月廿三日	二十九年八月一日	二十九年六月三十日	二十九年十一月十六日	二十九年六月五日	十四年十一月十一日	二十三年八月十八日	二十五年九月三十日
方七支銀行	博多支銀行	六十一支銀行	佐賀第七支店	若津支店	第八十七支店	第八十七支店	門司支店	住友支店	嘉穂支店	大川出張所
直方	福岡	博多	大川	大川	京橋	京橋	門司	若松	嘉穂	大川
町郡	町市	町郡	町郡	町郡	町郡	町郡	町郡	町郡	町郡	町郡

本店名稱	位	置	支店		資本金	拂込高金	設立 存立時期	明治年月日	支店名稱	位	置
			管内	管外							
全筑紫銀行	博多	福岡小路	—	—	50,000	50,000	十四年六月三十日	—	吉井	田川	村郡
全千束銀行	千束	東上村	—	—	100,000	100,000	十六年七月七日	—	成津	八木	町郡
全融通銀行	久留米	吉米町	—	—	25,000	25,000	十六年八月十四日	—	成津	三川	町郡
全吉井銀行	吉井	羽井町	△	△	100,000	100,000	十五年十二月七日	—	博多	博多	岡下
全伍盟銀行	小三郡	井村	—	—	28,000	28,000	十九年三月一日	—	大坂興業	遠賀	松賀
全水田銀行	水田	八女村	—	—	65,000	65,000	三十四年四月三十日	—	飯塚	嘉穂	町郡
全成産銀行	福八	島女町	四	—	55,000	55,000	十六年五月廿四日	—	三井	池田	町郡
全柳河	柳山	川門町	—	—	33,000	33,000	三十二年六月六日	—	赤間	大牟田	町郡
全福洲銀行	福八	島女町	—	—	60,000	60,000	十四年十二月二十日	—	日本商業	企救	町郡
全田主丸銀行	田主丸	羽丸町	—	—	90,000	90,000	二十一年五月六日	—	甘木	朝倉	町郡

本店名稱	位	置	支店		資本金	拂込高金	設立 存立時期	明治年月日	支店名稱	位	置
			管内	管外							
全永福銀行	福八	島女町	—	—	18,000	18,000	十九年十二月廿八日	—	深江	糸島	村郡
全川崎銀行	川八	崎女村	—	—	10,000	10,000	二十五年七月十四日	—	志波	朝倉	村郡
全生吉銀行	吉浮	井羽町	—	—	96,000	96,000	三十四年三月四日	—	若宮	若宮	村郡
全金嶋銀行	金三	島井村	—	—	50,000	50,000	十五年九月廿二日	—	中津貯金	八屋	町郡
全香春銀行	香田	春川村	—	—	30,000	30,000	廿二年十一月十五日	—	九州商業	福岡市博多	下
全八屋銀行	八築	屋上町	—	—	60,000	60,000	三十七年十二月十九日	—	九州商業	久留米市	学級
全黒木銀行	黒八	木女町	—	—	25,000	25,000	二十七年七月四日	—	博多	對馬	小路
全瀨高銀行	上山	瀨高町	—	—	60,000	43,100	二十七年八月十日	—	學級川	學級川	支店
全大石銀行	大浮	石羽村	—	—	51,000	51,000	二十八年五月廿七日	—	九州商業	久留米市	学級
全益榮銀行	松朝	末倉村	—	—	80,000	57,500	二十八年六月十日	—	九州商業	久留米市	学級
全霸臺銀行	對馬	市博多下	—	—	40,000	14,800	二十七年五月十七日	—	九州商業	久留米市	学級

本店名稱	位 置	支 店		資本金	資本 拂込高	設 立 存立時期	名 稱	位 置
		管内	管外					
全城内銀行	久留米市	—	—	11,000	11,000	二十九年六月十一日		
全甘木銀行	朝倉町	—	—	10,000	11,000	二十九年四月廿九日		
全鞍手銀行	直方町	—	—	10,000	45,000	二十九年八月十八日		
全御笠銀行	築日市	—	—	5,000	10,000	二十九年十月二日		
全宗像銀行	東郷村	—	—	6,000	24,000	廿九年十二月十四日		
全大成銀行	浮羽町	—	—	5,000	18,500	三十年一月廿七日		
全寶山銀行	筑家村	—	—	3,000	15,000	三十年一月十四日		
全角田銀行	築田村	—	—	3,000	3,760	三十年二月十五日		
全博多土居銀行	博多土居町	—	—	5,000	5,000	三十年三月廿一日		
全宇嶋銀行	築島町	—	—	5,000	26,000	三十年三月廿五日		

本店名稱	位 置	支 店		資本金	資本 拂込高	設 立 存立時期	名 稱	位 置
		管内	管外					
全本郷銀行	本郷村	—	—	10,000	5,000	三十年四月十四日		
全柳河銀行	山門町	—	—	16,000	16,000	廿九年十二月十二日		
全六十一行	久留米市	—	—	1,000,000	633,000	二十九年三月卅一日		
全吉富銀行	築吉村	—	—	50,000	14,000	三十年五月十二日		
全糸島銀行	糸島村	—	—	100,000	35,000	三十年五月四日		
全遠賀銀行	遠賀町	—	—	50,000	11,500	三十年七月廿二日		
全西竹銀行	浮羽村	—	—	60,000	15,000	三十年七月三十一日		
全廣川銀行	八女村	—	—	30,000	9,600	三十年七月十九日		
全第七銀行	小倉町	—	—	1,000,000	321,500	三十年三月十八日		
全北野銀行	三野町	—	—	50,000	21,500	三十年八月卅一日		
全筑豊銀行	博多市	—	—	100,000	50,000	三十年九月廿四日		

本店名稱	位	置	支店		資本金	拂込高金	設立時期	明治年月日	支店名稱	支店位
			管内	管外						
全推田銀行	推築	田上村郡	四	一	30,000	六〇八〇〇	三十年六月十六日			
全十七銀行	福岡	福岡橋岡町市	三	一	1,000,000	六〇八〇〇	三十年十月八日			
全筑水銀行	大城	井村郡	一	一	150,000	六〇八〇〇	三十年十二月十七日			
合資羽犬塚	羽八	犬塚村郡	九	三〇	9,300	九三〇〇	三十二年一月一日			
野田銀行	野田	八妻女村郡	五	〇〇	5,000	五〇〇〇	二十六年七月十四日			
武田銀行	武田	三川郡	五	〇〇	5,000	五〇〇〇	二十八年十一月四日			
合計			△一九 四△ 四五	四	六六九四六〇〇	三,九三〇五〇			△二四 五四	

○大分縣

本店名稱	位	置	支店		資本金	拂込高金	設立時期	明治年月日	支店名稱	支店位
			管内	管外						
佐伯第九	佐南	海部町郡	一	一	60,000	六〇〇〇〇	卅一年十一月十六日	廿三銀行	中下津毛町郡	
株式會社中津	中下	津毛町郡	一	一	30,000	三三,五〇〇	二十八年四月十七日	廿三銀行	中下津毛町郡	
全大分銀行	大大	分分町郡	△三一	△三一	30,000	一五,〇〇〇	四十八年四月十五日	大分貯蓄銀行	中下津毛町郡	
全大分共立	大大	分分町郡	△一〇	△一〇	30,000	七,五〇〇	四十八年十月二日	大分貯蓄銀行	中下津毛町郡	
全長洲	長字	洲佐町郡	一	一	30,000	七,五〇〇	卅八年十月十四日	大分貯蓄銀行	西國東町郡	
全日田	豆日	田田町郡	一	一	30,000	七,五〇〇	卅八年十二月卅一日	大分貯蓄銀行	西國東町郡	
全鶴谷	佐南	海邊町郡	一	一	30,000	七,五〇〇	三十年十一月廿六日	大分貯蓄銀行	西國東町郡	
株式會社青筵	森玖	珠町郡	△	△	25,000	二五,〇〇〇	五十年十一月廿一日	大分貯蓄銀行	西國東町郡	
株式會社青筵	森玖	珠町郡	△	△	25,000	二五,〇〇〇	卅二年一月二十四日	大分貯蓄銀行	西國東町郡	
全大分銀行	大大	分分町郡	一	一	100,000	一七五,〇〇〇	卅五年十二月廿七日	大分貯蓄銀行	東國東町郡	
全中津	中下	津毛町郡	一	一	240,000	一九二,〇〇〇	卅五年四月廿九日	大分貯蓄銀行	東國東町郡	

本店名稱	位 置	支 店		資本金	拂込高金	設 立 存立時期	支 店 名 稱	位 置
		店數	管內 管外					
全日田銀行	隈田町郡	—	—	110,000	6,450	廿二年十一月廿二日	大分貯蓄銀行	日田町郡
全中津銀行	中下津毛町郡	—	—	70,000	5,845	四十二年六月十五日	大分貯蓄銀行	四日市町郡
全長洲銀行	長洲佐町郡	—	—	150,000	15,000	二十六年六月七日	大分貯蓄銀行	四日市町郡
全豐洲銀行	中下津毛町郡	—	—	100,000	100,000	三十五年八月十九日	大分貯蓄銀行	四日市町郡
全融中津銀行	中下津毛町郡	—	—	100,000	70,000	三十五年八月十九日	大分貯蓄銀行	四日市町郡
全玖珠銀行	玖珠町郡	—	—	60,000	50,000	廿六年十二月廿七日	留惠株式會社	北海部村郡
登高株式會社	竹直町郡	—	—	51,300	51,300	四十二年五月十四日	柳浦銀行	四日市町郡
株式萬田銀行	玖珠町郡	—	—	80,000	74,474	四十七年二月五日	大分共立貯金	鶴崎町郡
全豐田銀行	豐田村郡	—	—	30,000	26,400	三十七年六月四日	小佐井出張所	北海部村郡
全柳浦銀行	柳字佐浦村郡	—	—	150,000	90,000	三十七年六月廿三日	大分共立貯金	大分共立貯金

本店名稱	位 置	支 店		資本金	拂込高金	設 立 存立時期	支 店 名 稱	位 置
		店數	管內 管外					
留惠株式會社	北海部町郡	—	—	91,500	91,500	四十五年八月十八日	大分共立貯金	北海部町郡
合抱株式會社	南海部町郡	—	—	31,000	31,000	卅三年二月十二日	大分共立貯金	南海部町郡
株式佐伯實業銀行	南海部町郡	—	—	30,000	15,000	三十七年六月三十日	佐伯出張所	南海部町郡
株式殖産會社	玖珠町郡	—	—	30,000	20,000	十五年一月十七日	大分共立貯金	竹直町郡
株式共立高田銀行	西國東町郡	—	—	100,000	70,000	二十七年十一月二日	大分共立貯金	別府町郡
朝陽株式會社	速見町郡	—	—	100,000	75,500	八十五年八月一日	安岐出張所	安國東村郡
株式國東銀行	國東町郡	—	—	35,000	35,000	廿八年十二月廿七日	大分共立貯金	日出町郡
全千秋銀行	櫻毛村郡	—	—	60,000	38,335	四十九年五月十五日	大分共立貯金	日出町郡
全共立四日市銀行	四日市町郡	—	—	100,000	40,000	三十年四月廿八日	大分貯蓄銀行	別府町郡
全二十三銀行	大分町郡	—	—	600,000	600,000	三十年一月廿五日	青筵銀行	安國東村郡
全別府銀行	早見町郡	—	—	50,000	25,000	三十年七月十五日	萬田支行	玖珠町郡

本店名稱	位	置	支店		資本金	拂込高金	設立時期	明治年月日	支店名稱	位	置
			管内	管外							
全日田銀行	日田	日田	△二	△二	107,000	40,000	三十年九月一日	大分銀行	日田	日田	
全大分銀行	大分	大分	△二	△二	40,000	40,000	三十年十月廿七日	日田支店	日田	日田	
合名會社	大分	大分	△二	△二	21,000	21,000	三十五年八月十八日	豆田支店	豆田	豆田	
(全)岩田銀行	中津	中津	△二	△二	50,000	50,000	三十年一月十八日	豆田支店	豆田	豆田	
島津商店	中津	中津	△二	△二	10,000	10,000	三十年七月一日	豆田支店	豆田	豆田	
合計			△二	△二	226,000	159,000					

○佐賀縣

本店名稱	位	置	支店		資本金	拂込高金	設立時期	明治年月日	支店名稱	位	置
			管内	管外							
佐賀第七十二銀行	佐賀	佐賀	△一	△一	80,000	80,000	三十一年九月十九日	六十一銀行	小津	小津	
佐賀銀行	佐賀	佐賀	△一	△一	80,000	80,000	三十一年九月十九日	六十一銀行	小津	小津	

本店名稱	位	置	支店	資本金	拂込高金	設立時期	明治年月日	支店名稱	位	置
小立銀行	小城	小城	△一	90,000	90,000	三十二年二月九日	三十二年二月九日	佐賀第七十二銀行出張所	小津	小津
佐賀第六銀行	佐賀	佐賀	△一	300,000	300,000	卅二年二月二十四日	卅二年二月二十四日	樂富出張店	佐賀	佐賀
株式佐賀貯蓄銀行	佐賀	佐賀	△一	50,000	20,000	二十九年十月廿九日	二十九年十月廿九日	白石支店	三川	三川
全唐津貯蓄銀行	唐津	唐津	△一	300,000	75,000	三十年一月十五日	三十年一月十五日	九州貯蓄銀行支店	佐賀	佐賀
全呼子銀行	呼子	呼子	△一	全貯50,000	三七,500	二十五年九月十三日	二十五年九月十三日	九州商業銀行支店	佐賀	佐賀
全伊万里銀行	伊万里	伊万里	△一	全貯50,000	三五,000	三十五年三月九日	三十五年三月九日			
全唐津銀行	唐津	唐津	△一	100,000	一五,000	十八年十月廿三日	十八年十月廿三日			
全榮銀行	佐賀	佐賀	△一	110,000	110,000	三十八年九月一日	三十八年九月一日			
全協立銀行	西松浦	西松浦	△一	30,000	30,000	三十五年五月八日	三十五年五月八日			
全有田銀行	西松浦	西松浦	△一	150,000	100,000	四十四年二月未日	四十四年二月未日			
全白石銀行	三養基	三養基	△一	30,000	30,000	二十二年五月十二日	二十二年五月十二日			

本店名稱	位 置	支 店		資本金	拂込高	設 立 時 期	設 立 明 治 年 月 日	支 店 名 稱	位 置
		管内	管外						
全鹿嶋銀行	北藤津鹿嶋村郡			三〇,〇〇〇	三〇,〇〇〇	廿八年十一月廿七日			
全濱銀行	八藤本津木村郡			一〇,〇〇〇	一〇,〇〇〇	三十八年十二月二日			
株式會社 武杵雄島町郡	武杵雄島町郡			五〇,〇〇〇	一八,〇〇〇	三十九年一月十五日			
株式會社 西松浦町郡	西松浦町郡			五〇,〇〇〇	五〇,〇〇〇	三十六年六月十七日			
地所株式會社 佐賀元町市	佐賀元町市			四〇,〇〇〇	四〇,〇〇〇	三十六年四月十七日			
株式會社 佐賀江町市	佐賀江町市			八五〇〇	八五〇〇	三十六年五月廿五日			
大石銀行 (各人)	神崎町郡			二〇,〇〇〇	二〇,〇〇〇	三十六年七月十日			
谷口逸身銀行 (各人)	東浦松村郡			二〇,〇〇〇	二〇,〇〇〇	三十九年四月十八日			
合計		□△	一一四	他業二四〇,〇〇〇	一五二,六五〇			□△	一一四

○熊 本 縣

本店名稱	位 置	支 店		資本金	拂込高	設 立 時 期	設 立 明 治 年 月 日	支 店 名 稱	位 置
		管内	管外						
熊本第一銀行	熊本市鹽屋町			一〇〇,〇〇〇	三〇〇,〇〇〇	卅一年八月二十六日		熊本第一支店	八代町郡
株式會社 熊本貯蓄銀行	熊本市	△	四△	一〇,〇〇〇	二五,〇〇〇	廿八年十二月十二日		高瀨支店	高玉町郡
全九州貯蓄銀行	宇土町郡		二	七〇,〇〇〇	三六,〇〇〇	二十九年二月十一日		松島支店	下益城町郡
全熊本銀行	古熊川本市			全貯四〇〇,〇〇〇	四〇〇,〇〇〇	廿九年十二月十四日		田丸支店	加茂川村郡
全益南銀行	下益城町郡		一	一〇〇,〇〇〇	七五,〇〇〇	二十六年一月十三日		人吉支店	球磨町郡
全小國銀行	阿蘇村郡			五〇,〇〇〇	三二,〇〇〇	二十六年五月二日		熊本貯蓄銀行	上通三丁目市
全山鹿銀行	山鹿町郡			五〇,〇〇〇	五〇,〇〇〇	二十七年五月九日		熊本貯蓄銀行	高瀨町郡
全天草銀行	天草町郡			六〇,〇〇〇	五三,〇〇〇	二十五年二月十一日		熊本貯蓄銀行	隈府町郡
全熊本銀行	熊本市			五〇,〇〇〇	五〇,〇〇〇	四十六年二月三日		九州商業銀行	山鹿町郡
熊本縣	熊本市							熊本支店	熊本市



本店名稱	位	支店	資本金	拂込高金	設立時期	支店名稱	位
全菊池銀行	隈菊池町郡	八八代町郡	五〇〇〇〇	二七、五〇〇	二十年十一月十七日	九州商業銀行	八八代町郡
全葦北銀行	佐芦北村郡	八八代町郡	五〇〇〇〇	三三、二〇〇	十四年七月廿八日	九州商業銀行	八八代町郡
全八代銀行	八八代町郡	八八代町郡	一〇〇〇〇	一〇、〇〇〇	十六年八月一日	九州商業銀行	八八代町郡
全飽田銀行	春飽日託村郡	八八代町郡	三三、〇〇〇	三〇、〇〇〇	二十七年十一月十日	九州商業銀行	八八代町郡
全玉名銀行	高玉瀬名町郡	八八代町郡	一五、〇〇〇	一〇、〇〇〇	四十八年三月卅一日	九州商業銀行	八八代町郡
全九州銀行	宇土土町郡	八八代町郡	一〇、〇〇〇	一〇、〇〇〇	二十八年一月十一日	九州商業銀行	八八代町郡
全南郷銀行	高阿森町郡	八八代町郡	一五、〇〇〇	一〇、〇〇〇	二十九年六月廿六日	九州商業銀行	八八代町郡
全第九銀行	熊屋町一丁目市	八八代町郡	一〇〇〇、〇〇〇	六五、〇〇〇	三十年八月四日	九州商業銀行	八八代町郡
合名福永銀行	熊屋町一丁目市	八八代町郡	七〇、〇〇〇	三〇、〇〇〇	三十年六月十四日	九州商業銀行	八八代町郡
合計	八	八	四、六六〇、〇〇〇	三、一三六、〇〇〇	不定	九州商業銀行	八八代町郡

○宮崎縣

本店名稱	位	支店	資本金	拂込高金	設立時期	支店名稱	位
株式宮崎農工銀行	宮崎町郡	宮崎町郡	五〇〇、〇〇〇	二五、〇〇〇	三十年十二月廿二日	宮崎支店	宮崎町郡
肥前銀行	南那珂村郡	宮崎町郡	五〇〇〇〇	五〇、〇〇〇	三十二年四月二十日	宮崎支店	宮崎町郡
延岡第四十	延岡白杵町郡	宮崎町郡	五〇〇〇〇	五〇、〇〇〇	三十二年四月十七日	宮崎支店	宮崎町郡
株式日向商會	宮崎町郡	宮崎町郡	一五〇、〇〇〇	三七、五〇〇	三十年八月十四日	宮崎支店	宮崎町郡
全日向銀行	高兒鍋湯村郡	宮崎町郡	六〇、〇〇〇	一五、〇〇〇	三十五年八月九日	宮崎支店	宮崎町郡
(各人)日平銀行	岡東白杵村郡	宮崎町郡	一〇、〇〇〇	一〇、〇〇〇	二十八年十月卅一日	宮崎支店	宮崎町郡
(全)八代銀行	大宮淀崎村郡	宮崎町郡	五〇、〇〇〇	五〇、〇〇〇	二十九年八月十五日	宮崎支店	宮崎町郡
合計	七	七	一、二九〇、〇〇〇	三三三、〇〇〇	不定	宮崎支店	宮崎町郡

宮崎縣

百七十三

鹿兒島縣

○鹿兒島縣

本店名稱	位	置	支店		資本金	資本金 拂込高	設立 時期	設立 明治年月日	支店	
			管內	管外					名稱	位
株式會社 鹿兒島貯蓄銀行	六	鹿兒島町市			三〇〇,〇〇〇	七五,〇〇〇	三十年八月十日	第五銀行 鹿兒島支店	鹿兒島町市	
全七銀行	六	鹿兒島町市			七五,〇〇〇	七五,〇〇〇	二十九年九月八日	大坂南七十九 大島支店	大島郡 名瀬島久村	
全第七十三銀行	一	鹿兒島町市			一五〇,〇〇〇	一四〇,〇〇〇	三十年七月卅一日			
今名黑松銀行	一	鹿兒島町市			五〇,〇〇〇	五〇,〇〇〇	二十九年六月廿五日			
合計	△ 一五		△ 一五		九七〇,〇〇〇	九四七,五〇〇			二	

○沖繩縣

本店名稱	位	置	支店		資本金	資本金 拂込高	設立 時期	設立 明治年月日	支店	
			管內	管外					名稱	位
第百四十七銀行										
沖繩銀行										
合計										

東下那霸村

○臺北縣

本店名稱	位	置	支店		資本金	資本金 拂込高	設立 時期	設立 明治年月日	支店	
			管內	管外					名稱	位
日本銀行		臺北						西門		
臺北出張所										
日本中立銀行		臺北						臺北		
臺北支店										
日本中立銀行		基隆						基隆		
基隆出張所										
合計										

○臺南縣

本店名稱	位	置	支店		資本金	資本金 拂込高	設立 時期	設立 明治年月日	支店	
			管內	管外					名稱	位
日本中立銀行		臺南						臺南		
臺南出張所										
合計										



岡	廣	山	和	德	愛	香	高	福	大	佐	熊	宮	鹿	沖	臺	臺	總
山	島	口	歌	島	媛	川	知	岡	分	賀	本	崎	島	繩	北	南	計
四	三	二	二	二	三	四	五	六	七	八	七	七	四				一六〇〇
二六	一八	一五	二二	二二	一四	七		二四	七	四	八	三	二	一	一	七四	
二		四	九		一	二		五	二	一	五	一				一八四	
				一												一	
八	八	一			四	一										九〇	
二六	二六	二〇	三〇	三	一九	〇		二九	三四	六	一三	四	二	一	三	一〇一九	
七	四九	三四	五七	五	二四	五		八九	七	二六	三	二	六	一	三	二六九	

府	縣	其	他	愛	靜	山	滋	岐	長	宮	福	岩	青	山	秋	福	石	富	島	島	
本	所	支	店	出	張	所	派	出	所	出	張	店	數	計	合	計					
六〇	一三	四	三	二	二	二	二	四	一	一	一	一	一	二	一	一	一〇	一〇	九	六	一六
三〇	四	四	四	一七	二〇	二七	二七	五	六	二	六	七	六	四	八	八	一〇	九	九	六	六
九	一			一	一四	九	九														
〇	九			二	二	二	二														
四九	五一	四	四	二九	三四	二八	二八	五	八	三	八	七	八	四	九	二	三	九	七	七	七
一九	一八	四	四	七	一〇七	九	九	二	二	二	二	二	二	二	二	二	二	二	二	二	二

二

二

○外國所在銀行支店表

國名	銀行名	稱	營業所
英國	倫敦正金支店	銀行	英國倫敦ビショップス、ゲート街
佛國	里昂出張	支店	佛國里昂ルウ、ド、ガレ街
米國	紐約出張	支店	北米合衆國紐約ウォール街
全	桑港出張	支店	全 國 桑 港 モ ン ト ゴ メ リ ー 街
清國	上海出張	支店	清國上海南京街
全	香港出張	支店	同國香港アイヌ、ハウス街
布哇國	哇出張	支店	布哇國ホノル、府ヌンヌ街
印度	孟買出張	支店	東印度孟買アポロ街
朝鮮	仁川支店	支店	朝鮮國仁川濟物浦本町通
全	釜山支店	支店	全國釜山浦本町二丁目
全	仁川支店	支店	全國仁川港日本居留地
全	京城支店	支店	全國京城南郡會賢坊踏洞契
全	釜山支店	支店	全國釜山浦入江町
全	仁川支店	支店	全國仁川港濟物浦本町通
全	釜山支店	支店	全國釜山浦金平町

○各種銀行他業兼營表

縣名	名稱	資本金額	業		摘要
			銀行業	他業	
埼玉	本莊倉庫株式會社	一五,000	七,000	八,000	生菌乾燥并貨物保管貸庫ヲ併セ銀行業ヲナス
埼玉	富士精業株式會社	五,000	一〇,000	四,000	海陸物產ヲ賣買シ傍ラ銀行業ヲ營ム
靜岡	株式會社神谷城共盛社	一〇,000	二,000	八,〇〇〇	貸附余肥料ノ賣買ヲナン併セ銀行業ヲ營ム
靜岡	株式會社江尻倉庫銀行	一〇〇,000	一五,000	八五,〇〇〇	銀行業ヲ主トシテ倉庫業ヲ營ム
靜岡	細江物產株式會社	三五,000	五,000	三〇,〇〇〇	物產委託倉庫寄托及肥料販賣並ニ銀行業ヲ營ム
愛知	株式會社日光川倉庫銀行	二五,000	五,000	七五,〇〇〇	銀行業ヲ主トシテ倉庫業ヲ營ム
長野	株式會社澤會社	五〇,000	一〇,〇〇〇	四〇,〇〇〇	倉庫業ヲ主トシテ銀行業ヲ營ム
野	株式會社倉庫銀行	五〇,000	五,000	四五,〇〇〇	銀行業ヲ主トシテ倉庫業ヲ營ム
全計	元山支店	△七九	全	全	全國元山津日本居留地

大分	和歌山	島	廣	山					富山	阜岐	
				株鴨	全	全	全	會株		全	全
留惠株式會社	和歌山倉庫株式會社	福山倉庫株式會社	福山爲換株式會社	株式會社	小田倉庫	岡山銀行	美作銀行	株式會社	富山倉庫銀行	鏡島倉庫銀行	岐阜倉庫銀行
106,250	300,000	110,000	110,000	310,000	110,000	900,000	300,000	60,000	100,000	50,000	50,000
15,000	30,000	5,000	0	5,000	5,000	100,000	50,000	10,000	10,000	10,000	15,000
9,250	270,000	15,000	110,000	25,000	15,000	800,000	250,000	50,000	80,000	40,000	35,000
業ヲ營ム	倉庫ニ米穀其他ノ貨物ヲ預リ又貸庫ノ業ヲナシ又銀行業ヲ營ム	銀行業ヲ主トシ傍ラ委託品賣買ノ業ヲ營ム	銀行業ヲ主トシ貨物ヲ預リ證券ヲ發シ又貸庫ヲナシ	全上	全上	全上	銀行業ヲ主トシ倉庫ノ業ヲ營ム	銀行業ヲ主トシ貨物ノ保管ヲ營ム	銀行業ヲ主トシ倉庫業ヲ營ム	全上	倉庫業ヲ主トシ銀行業ヲ營ム

山口	鳥取	岡山	長野	新潟	東京	計		香川	愛媛	佐賀
						秋田	計			
防長精米合資會社	獎惠合資會社	藤島合資會社	擴益合資會社	小出荷爲換合資會社	三菱合資會社	富前齋		高松運輸株式會社	信義株式會社	地所株式會社
35,000	74,900	15,000	23,015	15,000	5,000,000	25,000	1	150,000	10,000	28,000
110,000	4,900	5,000	3,015	5,000	4,000,000	15,000	1,500	50,000	1,000	110,000
15,000	7,000	110,000	110,000	10,000	1,000,000	33,500	31,500	100,000	9,000	40,000
全上	銀行業ヲ主トシ倉庫寄託ノ業ヲ營ム	銀行業ヲ主トシテ倉庫業ヲ營ム	銀行業ヲ主トシ製絲部ヲ設ケ其資本ニ充ツ	銀行業ヲ主トシ貨物遞送ノ保險ヲ營ム	鑛山稼行、鑛物賣買、船舶機關器械鐵工物ノ製造修繕等ノ業ヲ主トシ銀行業ヲ營ム	銀行業ヲ主トシ養蚕資金ヲ貸與シ植桑製絲廢米改良等ノ業ヲ營ム		銀行業ヲ營ミ傍ラ運輸及委託品賣買ヲナス	銀行業ヲ營ミ傍ラ活版業ヲ營ム	地所ノ買收及肥料雜穀及動不動産ノ賣買ヲナシ銀行業ヲ兼ス

縣名	稱名	資本金額	業		摘要
			他業	銀行業	
總計	三	七九六、七五五	四六九、〇〇五	三二六、七五〇	
計	六	五、一〇五、〇〇五	四、〇三三、五五五	一、〇七一、四〇〇	

○各種銀行廢業表

地方廳	會社名	承認并明治年月日 設立免許	資本總額	廢明治年月日	事由
東京	株式會社 八十二銀行	廿九年八月廿九日	四〇〇、〇〇〇	三十年六月一日	株式會社第三銀行へ合併
全	合名會社 柴田證券	廿八年三月廿七日	三〇〇、〇〇〇	三十年一月二十日	任意解散
京都	株式會社 北桑銀行	十七年十二月七日	三〇〇、〇〇〇	三十年七月廿五日	全斷
大阪	大坂第三國立銀行	十年五月十五日	五〇〇、〇〇〇	三十年五月十四日	滿期解散
全	株式會社 百廿一銀行	三十年五月廿九日	六〇〇、〇〇〇	三十年十二月一日	株式會社第三十四銀行へ合併
全	各信貴銀行	廿六年七月八日	一〇〇、〇〇〇	三十年三月九日	廢業

縣名	會社名	設立免許	資本總額	廢明治年月日	事由
長崎	株式會社 百二銀行	三十年三月十七日	五〇〇、〇〇〇	卅年十二月廿一日	任意解散
三重	株式會社 上野銀行	廿七年十一月三日	一〇〇、〇〇〇	三十年十二月十日	株式會社第八十三銀行へ合併
靜岡	靜岡資產金貸付株式會社	廿一年十二月廿七日	七〇〇、〇〇〇	三十年十二月卅日	任意解散
山梨	合名會社 堀内銀行	十七年五月十六日	五〇、〇〇〇	三十年十月卅日	全斷
全	各菅原銀行	廿六年三月廿八日	二〇、〇〇〇	三十年三月卅日	廢業
滋賀	株式會社 江東貯金銀行	三十年三月五日	三〇、〇〇〇	三十年三月廿八日	任意解散
岐阜	株式會社 竹鼻貯蓄銀行	廿九年十二月十四日	三七、五〇〇	三十年六月一日	全斷
全	各長谷川荷爲替銀行	廿七年五月九日	一〇、〇〇〇	三十年二月廿二日	廢業
長野	合資會社 鳩慶社	廿四年五月十二日	三〇、〇〇〇	三十年九月卅日	任意解散
秋田	各大阪保銀行	廿七年三月十六日	一五、〇〇〇	三十年十二月廿七日	廢業
石川	合資會社 通明銀行	廿七年一月卅一日	二五、〇〇〇	三十年十二月十八日	任意解散
富山	株式會社 北陸商業銀行	廿九年四月八日	一〇〇、〇〇〇	十年十月一日	株式會社十二銀行へ合併

富山	株式會社 婦負銀行	十五年二月廿一日	三〇,〇〇〇	三十年七月卅一日	任意解散
岡山	全 中國銀行	廿八年十二月十六日	六〇,〇〇〇	三十年三月十五日	株式會社二十二銀行へ合併
全	全 西大寺倉庫株式會社	廿四年九月廿二日	一,〇〇〇 他業 一,〇〇〇	三十年五月廿一日	銀行業 廢業
全	全 山陽倉庫銀行	廿九年四月卅日	三〇,〇〇〇 他業 八〇,〇〇〇	三十年十一月一日	株式會社岡山銀行へ合併
和歌山	各 川崎銀行	九年二月一日	二〇,〇〇〇	三十年三月三十日	廢業
高知	株式會社 第八十銀行	廿九年八月廿一日	五,〇〇〇	三十年六月廿九日	株式會社第七銀行へ合併
福岡	株式會社 千歲銀行	廿七年九月廿四日	四〇,〇〇〇	三十年二月廿七日	裁判所ノ命令ニ係ル解散
全	全 莊嶋銀行	十三年七月一日	三,〇〇〇	三十年七月一日	株式會社六十一銀行へ合併
全	全 櫛原銀行	廿六年十二月六日	五,〇〇〇	三十年七月一日	全斷
全	全 常磐銀行	十七年十二月十五日	五,〇〇〇	三十年七月一日	全斷
全	全 京町銀行	十年十月十日	一五,〇〇〇	三十年七月一日	全斷
熊本	各 福永銀行	廿六年七月一日	三〇,〇〇〇 他業 七三,五〇〇 八〇,〇〇〇	三十年六月卅日	廢業
合計					

# 大藏省監督局編纂

明治卅一年八月十日印刷  
 全 年八月十三日發行

(正價金壹圓貳拾錢)

發行兼印刷者 關 阜 作  
 東京市本郷區湯島天神町壹丁目拾參番地

印刷所 博文閣印刷部  
 東京市本郷區湯島天神町壹丁目十三番地

發賣所 博文閣  
 東京市本郷區湯島天神町壹丁目十三番地



20  
76



20
76

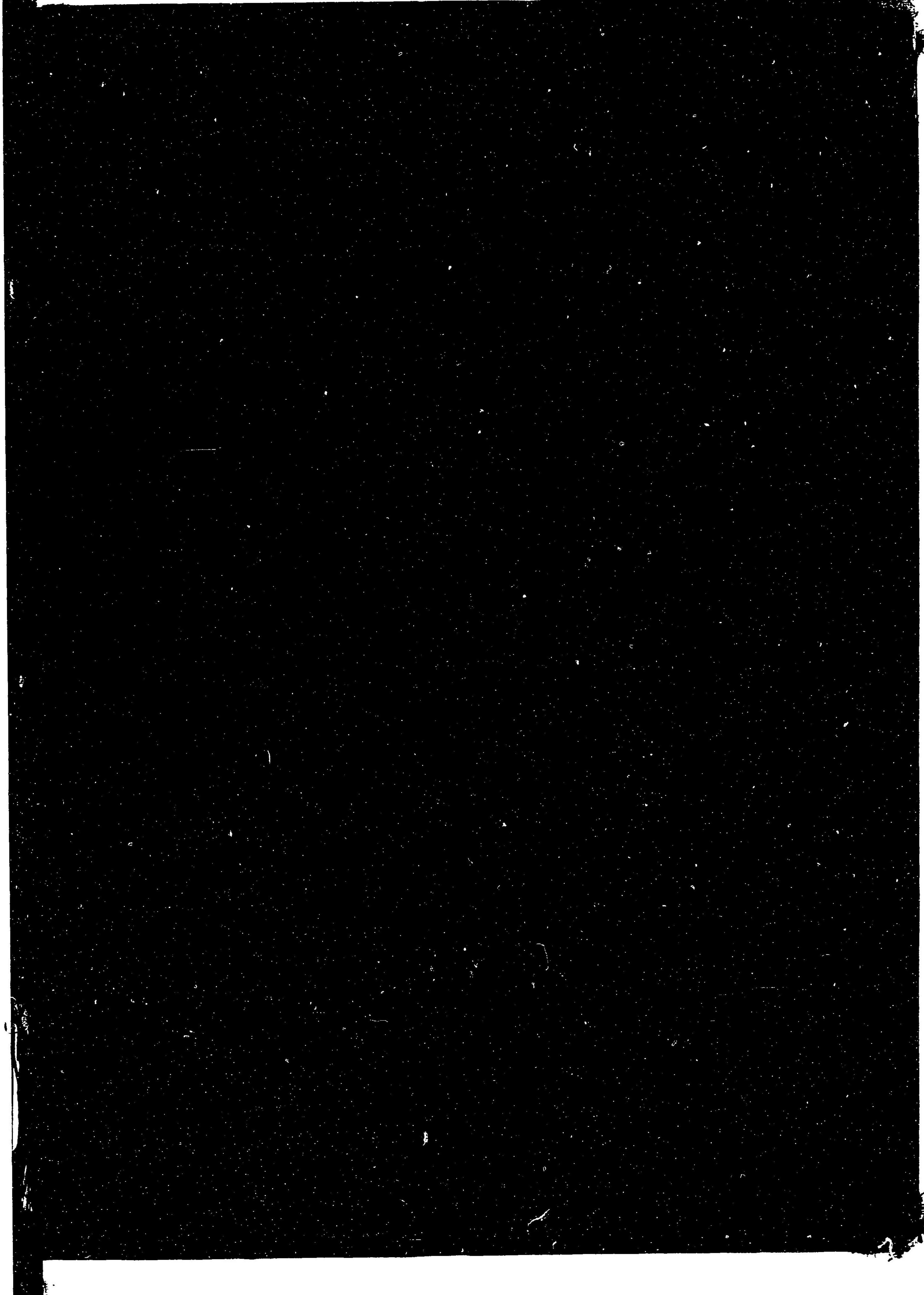

20  
76

