

豫鄂皖三省
剿匪總司令部
湖北水利堤工事務清理委員會

清理報告書

朱啟榮



民22/2

申報



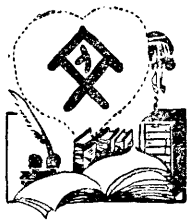

鴻英圖書館

登記 29038
書碼 027.44-27/08/1
到期 29/10/21
價格
備註 申款館購



05208

上海图书馆藏书



A541 212 0014 8987B

總 理 遺 像



~~1523041~~

總 理 遺 囑

余致力國民革命凡四十年其目的在求中國之自由平等積四十年之經驗深知欲達到此目的必須喚起民衆及聯合世界上以平等待我之民族共同奮鬥

現在革命尙未成功凡我同志務須依照余所著建國方略建國大綱三民主義及第一次全國代表大會宣言繼續努力以求貫徹最近主張開國民會議及廢除不平等條約尤須於最短期間促其實現是所至囑

蔣總司令肖像





李 主 任 委 任 員 書 城



朱副主 任委員 瑩



席 委 員 德 柄 肖 像



王 委 員 金 職 肖 像



吳委員國楨肖像

李道宗

王濟舟

馬濟瀛

唐宓

傅知先

譚子文

賀子良

吳首彬

王繼光

席委員德柄

王奎文

閔萊軒

吳委員國楨

黃文德

朱友椿

李委員書城

韓碧峯

黃策六

陳高林

朱委員玖瑩

王臨瀚

馬延益

楊濬明

余嘉鉞

王委員金職

袁鏡如

施東濱

劉萬選

沈思誠

黃燮

郭祥芝

馬禮銘

徐鄂三省
水利
總司令部
湖北
水利
工程
整理
委員會



弁言

總司令蔣公蒞鄂剿匪之初以「三分軍事七分政治」相號召鄂澤國也隄政爲當務之急而居官失職民怨以興

總司令戚然憂之輒與鄂人士言「欲整理湖北政治必自清理湖北水利隄工始」如是將湖北水利隄工兩局撤消移其事業歸全國經濟委員會所屬之江漢工程局主辦後另成立湖北水利隄工事務清理委員會直隸於

總司令部命

書城玖盤

等董其役自二十一年十二月二十三日

遵令組織成立凡六閱月而事竣綜計兩局積案卷帙盈屋棼若亂絲往復勾稽同掃落葉幸得上承

總部指導下賴同寮贊襄夙夜惟寅勞怨不避窮原竟委得底於成凡自十五年十一月起至二十一年十一月底止一千九百七十萬另四千六百七十九元四角五分九厘隄欸

之收入支出暨江襄兩岸歷年辦理隄防水利工程之利病得失秩然具備於寸帙之中是可印佈以公衆覽李書城朱玖瑩謹述

豫鄂皖三省剿匪總司令部訓令

秘字第六三八號

令湖北水利堤工事務清理委員會委員

爲訓令事查湖北水利局隄工局及湖北隄工經費保管委員會應一併裁撤所有湖北水利隄工兩局辦理之各項隄防水利工程一併移交全國經濟委員會所屬江漢工程局接管其原有隄工經費照舊徵收另組保管委員會保管關於裁撤局會一切積案及各案糾紛由本部組織湖北水利隄工事務清理委員會從事清理并經本部訂定湖北隄工專款保管委員會章程及湖北水利隄工事務清理委員會章程分別函令全國經濟委員會湖北省政府查照遵行各在案茲派張難先朱玖瑩李書城吳國楨席德柄爲湖北水利隄工事務清理委員會委員并指定張難先爲主任委員朱玖瑩爲副主任委員除分令外合行檢發湖北水利隄工事務清理委員會章程及任命狀令仰遵照切實負責辦理此令

附發章程一份

民國二十一年十一月二十六日

總司令蔣中正

湖北水利堤工事務清理委員會章程

第一條 豫鄂皖剿匪總司令部爲結束湖北水利隄工兩局并清理原有之湖北隄工經費保管委員會之工款及一切積案起見特設湖北水利隄工事務清理委員會

第二條 本委員會由總司令部委派委員五人至七人組織之并就中指定主任委員副主任委員各

湖北水利堤工事務清理委員會清理報告書

訓令

一人

第三條 本委員會清理之範圍如左

(一) 文卷及交代冊報之清理

(二) 經費及吞沒款項之清理

(三) 債權債務之清理

(四) 工程用款之查驗及清理

(五) 其他一切積案之清理

第四條 本委員會為執行事務之需要得酌派或調用會計工程法律等專門人員并得酌設文書事務等職員

第五條 凡原服務於湖北水利墾工兩局及墾工經費保管委員會之各級職員得由本委員會隨時傳詢或調用

第六條 凡交代款項不清及吞沒工款等案件由本委員會分別情節呈報總司令部核辦

第七條 本委員會委員概不支薪但不兼職者得酌送夫馬費

第八條 本委員會遞派或調用之職員得給薪資或津貼其支給辦法另定之

第九條 本委員會辦事細則另定之

第十條 本委員會應於三個月內結束清理完竣但有必要時得呈請延期一個月

第十一條 本章程由總司令核准施行

豫鄂皖三省剿匪總司令部湖北水利堤工事務清理委員會

辦事規則

- 第一條 本規則依本委員會章程第九條規定制定之
- 第二條 本委員會日行事務由主任委員或副主任委員處理重大事件由全體委員開會公決
- 第三條 本委員會每星期開會一次由正副主任委員召集
- 第四條 本委員會過半數之委員出席得開會出席委員過半數之同意得爲議決
- 第五條 本委員會開會對於案情討論秘書法律顧問工程師會計師均得列席於必要時並得命承辦職員列席說明
- 第六條 本委員會開會應作成會議紀錄由正副主任委員之一人署名蓋章並呈報 總司令部備案
- 第七條 本委員會清理辦法按湖北水利堤工堤款之實際情形置左列三股分配清理

(甲)堤款股

(乙)堤工股

(丙) 水利股

第八條 堤款股事務如左

- (一) 根據聯票繳數及各處解文清理堤工經費歷年之各項收入按會計年度編製總分帳表

(二) 根據各處領據及預計算清理堤工經費歷年之支出按會計年度編製總分帳表

(三) 清理歷年借去之堤工經費敘述情形列表呈核

(四) 審查堤工經費委員會歷任之交代冊據

(五) 清理水利局堤工局歷任局長任內之收支款項編製總分帳表

(六) 審查歷任水利局長及堤工局長之交代冊據

(七) 補辦各處抵解轉帳之支付事務

(八) 清理關於其他一切堤款事務

第九條 堤工股事務如左

- (一) 清理歷年各工程處每個工程之「勘估」「實施」「驗收」等圖表包約切結證書并註明各個負責人

(二) 清理歷年每個工程處工程款項處用經臨各費之收支并審查預計算書單

- (三) 清理歷年每個防汛處之防汛工作材料及經臨各費之收支并審查預計算書單
- (四) 清理各採石處採運蠻石數量價款運費及處用經臨各費并審查標單包約或預計算書單

第十條

- (五) 清理各處工程工款蠻石等懸案內容擬具解決辦法分別處理
 - (六) 清理補助民堤及與隣省合修之堤款及關於堤工之一切事務
 - (七) 調查各處材料石方土方人工之價格
 - (八) 查驗各處堤防之工程
 - (九) 傳詢有關係各機關之人員及包工商人
- 水利股事務如左

第十一條

- (一) 清理各測量隊之圖表並審查支領經費之預計算書單
 - (二) 清理各勸測隊之圖表並審查支領經費之預計算書單
 - (三) 清理各水文站之工作成績並審查支領經費之預計算書單
 - (四) 清理雨量流量之成績及審查支領經費之預計算書單
- 堤款股以堤工經費委員會湖北水利局本局湖北堤工局本局爲單位順年月之次序
- 清理之

第十二條 堤工股以每個工程處每個防汛處每個採石處為單位隨案繼續清理至該案文件終了為止

第十三條 水利股以各測量隊各勘測隊為單位考查成績清理由款

第十四條 清查案件如發覺弊端或有吞欺情事應即呈請 總司令核示

第十五條 清理每案之結果須分別處隊敘述原委列表呈核

第十六條 本委員會為事務上之需要設秘書一人稟承正副主任委員及各委員之命督率全體職員處理事務

第十七條 本委員會設法律顧問一人承正副主任委員之命撰擬並審核一切與法律有關之文稿

第十八條 本委員會設工程師一人承正副主任委員之命指導堤工股水利股辦理該兩股一切職掌事宜

第十九條 本委員會設會計師一人承正副主任委員之命指導堤款股辦理該股一切職掌事宜

第二十條 堤款股設股員四人至五人堤工股設股員七人至八人水利股設股員三人承長官之命分別辦理各股事務每股於股員中得指定一人為股長管理各該股事務

第二十一條 本委員會置辦事員六人承長官之命共同辦理一切清理事務並履書記六人繕校文

件表冊

第二十二條 本委員會於秘書下設文書員一人辦理不屬各股之文書並紀錄議案設事務員一人辦理會計庶務

第二十三條 本委員會解決糾紛案件主任委員或副主任委員得隨時召集秘書法律顧問工程師會計師及承辦人員討論辦法

第二十四條 清理案件之文稿由承辦人擬就送股長查核分別送由法律顧問工程師會計師審查經秘書復核呈請正副主任委員決定

第二十五條 本委員會經費呈請 總司令核准由堤工專款項下開支

第二十六條 本規則如有未盡事宜得提出委員會議修改

第二十七條 本規則自呈奉 總司令批准之日施行

湖北水利堤工事務清理委員會清理報告書

辦事規則



清理之起緣及經過

中華民國二十一年十一月二十六日奉

豫鄂皖三省勦匪總司令蔣訓令以湖北水利墾工兩局暨墾工經費管理委員會已一併裁撤所有職務分別移交全國經濟委員會所屬江漢工程局暨另組之湖北堤工專款保管委員會繼續辦理關於裁撤局會一切積案及各項糾紛由本部組織湖北水利堤工事務清理委員會從事清理訂定組織章程隨令頒發限期辦理完竣令派張難先爲主任委員朱玖瑩爲副主任委員李書城吳國楨席德柄爲委員旋以張難先辭職照准改派李書城接充主任委員並加派王金職程文勳爲委員遵照章程極籌備釐定規則慎選職員請發關防於十二月二十三日組織成立分設堤工堤款水利三股進行清理書城時以兼長建廳政務殷繁不克常川蒞會中事務即由玖瑩負責處理按照頒發會章第三條所規定本會職權本極繁複加以二十一年新修江襄兩岸各堤工程前堤工局未及驗收以及兩局移交未辦結文件二百餘起均應由本會繼續核辦卷帙盈屋棼若亂絲經權衡緩急釐定清理步驟首將移交文件趕辦完結一面酌定驗收新工各項規則調派技術人員分段前往驗收至歷年未結懸案屬於堤工者則分案指定人員先將案情經過支銷款目以及糾紛繳結之所在調卷澈查摘要聲叙並擬具解決辦法簽呈候核屬於堤款者則分別收入支出調取帳據逐款詳核並分類編製總分各表以備考

核如查有虧挪侵蝕情事或支銷不合法令者簽述案情呈候核定屬於水利者則分經費成績兩項按年詳查編製圖表以備參考辦法既定循序進行而所遇困難則有如下之三端

(一)清理堤工經費之困難 湖北堤款以堤工經費保管委員會爲收支之總匯征解事務向由各征收機關代辦保管委員會無稽核之權各該機關征獲若干或征而不解或解僅半數均不得而知故挪移虧欠之案層見迭出蓋當時保管委員會組織簡單人員特少稽核之事不遑顧及雖製印捐票分發填用而未嘗核算繳覈清查捐收甚至捐票製印若干發交某處幾何亦無存根可查且以十六年以後人事之變遷靡定武漢市面又迭經貨幣及金融之擾攘延至今日而欲清理歷年征解之情形確定某處欠解若干某處侵虧若干甚非易事

再湖北各機關挪借堤款達三百一十餘萬元應由湖北財政廳歸還者爲數最多以湖北最近財政狀況度之在此短時間內可否如數償還誠屬一大問題至就保管委員會之卷宗探尋各機關人員公虧私虧之堤捐爲數亦在百萬以外尙待呈請查追並繼續結算非現時所能清結其難一

(二)清理堤防工程之困難 前湖北水利堤工兩局修堤辦法係每年分段設工程處委人承辦三數月之久工程告竣工程處即行裁撤而竣工與驗收相隔輒在半年以後故每處工程工款須一年以後方可結束如或水漲工程淹沒或匪擾阻碍交通每延至二三年之久尙未驗收者比比皆是此類未結工款既不能責諸工程處長之延誤又不能憑淹沒後之工程以核定其工款而不肖者

流遂得乘機捏造事實希圖浮報開支故捲款潛逃等案大都事經數年證據消滅判別虛實無可憑依其難二

(三)清理石款之困難 查各堤所用蠻石均係按年招商包辦派員督採運往各堤工處應用其山價運費照章有應由採石處預付者有應由工程處發給者但必須用石各堤工程驗收核准用石數量確定後方能與包工結清賬款前水利局對於各包工歷年賬款多未清結以致期限之混淆處所之牽扯數量與價格之爭執前後任與上下屆之套搭種種糾葛不一而足且各包工石款帳目須俟上年新工驗收各案審核完畢方能著手結算其難三

以上三端粗舉概要故本會清理事務於規定期限外延長兩月始克蕪事所幸在事人員均能秉承總部之指導各竭所能分工合作兼程並進勞怨不辭清理各案無論情節重輕查卷必求忠實研討不厭周詳處分悉依法令折衷亦準乎人情總期嚴不失於苛寬不流於縱徇情枉法固未敢爲吹毛索癩亦非所許凡案情單簡並無何項疑竇者概由本會逕行處理彙案列表呈送

總部備查次要之件依法擬具辦法提會決定後仍彙呈 總部備核其有案關重大情節繁複或事屬平反須變更定案者隨即專案呈報 總部核示施行綜計本會清理所得結果舉其大端約分五項

(一)清理懸案 查前水利堤工兩局歷年經支工款約一千二百餘萬元報計手續辦理合法經水利局核銷各案約計洋三百五十萬元經本會清理解決各案計洋六百六十餘萬元二十一年新工

支用一百五十餘萬元至款未核定與應繼續追繳各案約計洋四十餘萬元現已移交江漢工程局辦理

(二)驗收新工 查二十一年份新修江襄兩岸各堤工程共二十五處業經本會派員查驗完竣核定支用工款一百五十餘萬元並飭據各工程處造報計算分案審轉惟張公堤工程主任劉以均欠繳前款公安堤工處長呂學謙欠繳工款漢川堤會計專員朱三弓堤王兆虎各欠繳尾款暨黃圻冶堤荊門小江湖堤尙未造資計算已移交江漢工程局及堤工專款保管委員會繼續辦理

(三)清理石款 查水利堤工兩局歷年支用蠻石價款共計洋九十萬元有零所有各採石處石款照案應轉入各工程處支付列報者均經分別收付如數轉帳清理結果各採石公司共尙透支洋十二萬數千餘元除協昌公司透支三萬餘元呈准以沒收該公司財產變抵核銷外餘款已由本年江漢工程局新工內運石抵償此外各工程處採運蠻石之公司透支洋一萬七千七百餘元亦有存石可抵經彙案移送江漢工程局陸續運石扣償

(四)追繳欠款 查各處歷年欠繳工款尾數及結存經費數目不等案件甚多經本會陸續追獲洋一萬四千四百九十七元八角六分已隨時函解湖北堤工專款保管委員會核收並呈報總部有案連同前項扣借透支之石款共計追回洋一十二萬八千餘元

(五)補發尾款 本會清理歷年堤工懸案並驗收二十一年新工共計補發欠領工款處用及一切雜

欸預算列洋八萬三千零二十四元八角一分實際給領洋七萬六千四百六十二元九角八分六厘結存洋六千五百餘元已隨時函送堤工專欸保管委員會掣取中央漢行收據並呈報備案在

卷

綜計歷年堤欸收支數目經本會結算清楚計自十六年四月七日前堤工經費保管委員會成立之日起截至二十一年十一月底堤工經費管理委員會裁撤之日止共收堤工附捐洋一千七百四十萬另三千餘元外收補助費雜項及繳還各欸二百三十萬元有另兩共收洋一千九百七十萬四千餘元支出項下計支征收保管經費洋四十六萬餘元支水利堤工兩局事業費洋一千二百七十九萬五千餘元支水利堤工兩局行政費洋一百零四萬一千餘元三項共計支洋一千四百二十九萬六千餘元連同堤工經費管理委員會結束時結存堤欸移交暨本會追收轉解堤工專欸保管委員會接收共洋八十萬另九千餘元支存合計僅得洋一千五百一十萬零五千餘元較堤捐收入總數計尙不敷洋四百五十九萬八千餘元即爲歷年湖北各機關挪借未還及中央漢行倒欸暨公債票總計之數此外尙有各代征機關已征未解擅自虧挪有案可稽經本會清查屬實者計因公挪移之案一百六十餘起共洋六十二萬餘元私人虧欠之案七十餘起共洋七十三萬餘元均不在上項堤捐收數之內已呈奉令准酌量案情分別追繳或通緝此歷年堤欸收支之大概情形也

要之鄂省堤捐自開辦迄今歷時六載收支數目從未依會計法列表公佈蓋事前既無完全預算以爲

依據事後又不辦理決算藉資考核隨意支銷毫無計畫任情挪借漫無限制以致勢亂莫可究詰箇中情形匪特局外人莫名底蘊即當局者亦不易得其要領茲經本會澈底清釐分別堤款堤工水利三類以事爲經以年爲緯編製總分各表繪圖貼說印刷公布俾明真相庶幾歷年堤捐收支之情形堤防工程之概況與夫利弊得失之所在不難按圖以索瞭如指掌後之辦理堤工者亦可於茲借鏡焉惟是案牘浩繁頭緒紛雜刻期從事搜尋容有未周且兩局一會文卷本極繁雜復屢經改組裁併分合亦恐不無散佚設因案卷之不齊致令措置之失當此等意外過失深懼或未能免是則深望邦人君子有以糾繩而匡正之

凡例

(一) 本報告書專述湖北歷年辦理堤防水利測量等事業之經過及堤工經費之收支情形

(二) 本報告書所述過去事實以民國十五年十一月起至二十一年十一月底爲限

(一) 本報告書所述之經過事實以湖北水利堤工兩局及湖北堤工經費管理委員會三機關之檔案爲根據

(一) 本報告書係本清理之職責立言所述各案以審核收支款項是否覈實計算手續是否完備合法爲最重要之目的

(一) 本報告書分「堤款」「堤工」「水利」「雜案」「附錄」五篇以本會清理之始末爲之殿最

(一) 本報告書堤款篇述湖北堤工經費之沿革及收支情形以湖北堤工經費管理委員會暨水利堤工兩局爲主體依會計法之規定編製分年分類分任各項收支數目對照總分表並繪統計圖以憑攷查

(一) 本報告書堤工篇述湖北境內江襄兩岸歷年堤防工程及其勘估實施驗收等經過事實并實支款項數目以各個工程處防汛處採石處爲單位分別列表詳註該處一切事務另繪製江襄兩岸

堤防地點圖說以資考證

(一) 蠻石爲堤工重要材料歷年糾紛甚多所有清理情形另製蠻石報告表附於堤工篇之末

(二) 堤工篇所叙各案計分三類(甲)湖北水利堤工兩局辦結各案均經各該局呈奉湖北省政府核准(乙)本會清理完結各案係由本會擬具解決辦法呈奉

豫鄂皖三省剿匪總司令部核准(丙)因事勢上之障礙本會結束時未能辦結各案則係呈奉核准移交湖北堤工專款保管委員會及江漢工程局繼續辦理

(二) 本報告書水利篇專叙湖北境內江襄兩流域歷年測量計劃工作成績及實支款項等情形以測量隊水文站爲單位分項列表詳述

(二) 屬於水利測量之地圖及雨量流量之記載圖表繁曠本報告書不及備載僅列表述其種類數目
(二) 清理堤款堤工水利各案因情勢參差不便編入堤款堤工水利各篇範圍內者另歸納爲雜案彙編分案敘述

(二) 關於改良堤工意見與清理期間之議案公牘收支款項以及二十二年江漢工程局堤工概況湖北堤工專款保管委員會二十二年六月底止堤款收支情形附錄於後以備參考

湖北水利堤工事務清理委員會清理報告書目錄

總理遺像

蔣委員長肖像

李主任委員書城肖像

朱副主任委員玖瑩肖像

席委員德柄肖像

王委員金職肖像

吳委員國楨肖像

全體職員合影

卷 上

弁言

豫鄂皖三省剿匪總司令部訓令

本會章程及辦事規則

清理之起緣及經過

第一篇 堤款篇

清理湖北歷年堤款收支報告

一、堤款之起源

二、堤款保管機關及水利局之沿革

附變遷沿革圖

三、堤款徵解支銷之情形

四、堤款賬目及懸案之情形

五、清理賬目及懸案之計劃

六、整理帳冊之經過

附補登堤工經費賬目各款一覽表

補登堤工經費誤算賬目各款表

(A) 補登堤工經費兌換賬目各款表

(B) 補登堤工經費兌換賬目各款表

(C) 補登堤工經費兌換賬目各款表

補發前水利局建設廳各任移交各款一覽表

七、清理舊案之經過

附詹任收帳先後清查結果比較表

各機關借用堤款數目案由一覽表

追繳漏收堤捐情形表

關稅附加堤捐公虧各案案由職名虧數簡明表

特稅附加堤捐公虧各案案由職名虧數簡明表

釐金附加堤捐公虧各案案由職名虧數簡明表

田賦附加堤捐公虧各案案由職名虧數簡明表

海關附加堤捐私虧各案案由職名虧數簡明表

特稅附加堤捐私虧各案案由職名虧數簡明表

釐金附加堤捐私虧各案案由職名虧數簡明表

田賦附加堤捐私虧各案案由職名虧數簡明表

八、本會追繳欠款之情形

九、本會補發尾款之情形

十、堤款收支之統計及比較

附堤款收支報告表

(一)湖北堤工經費委員會各任收支對照表類

委員詹大悲等任內收支對照表……………四七

保管員丁禮卿常春元等任內收支對照表……………四九

委員石瑛等任內收支對照表……………五一

委員方本仁等任內收支對照表……………五二

委員吳醒亞等任內收支對照表……………五七

委員何成濬等任內收支對照表……………六〇

委員夏斗寅等任內收支對照表……………六四

湖北堤工經費委員會歷任收支對照總表……………七

(二)前水利堤工局各局長任內收支對照表類

局長王祺任內收支對照表……………七四

局長胡忠民任內收支對照表……………七五

廳長石瑛任內堤款收支對照表……………七六

廳長蕭萱任內堤款收支對照表……………七七

局長彭介石(初任)任內收支對照表……………七九

局長方達智任內收支對照表·····	八〇
局長彭介石(復任)任內收支對照表·····	八二
局長陳克明任內收支對照表·····	八四
局長姜明經任內收支對照表·····	八六
局長(堤工局長)陳克明任內收支對照表·····	八九
局長藍文蔚任內收支對照表·····	九一
湖北水利堤工兩局歷任收支對照總表·····	九二
(二)湖北堤工經費委員會各年度收支對照表類	
清理堤委會十五年度收支對照表·····	九四
關稅附加特稅附加收入附表	
田賦附加厘金附加收入附表	
雜項收入其他堤捐收入附表	
兌換收入附表	
提委會經費及暫記款項支出附表	
兌換支出附表	
清理堤委會十六年度收支對照表·····	一〇一

湖北水利堤工事務清理委員會清理報告書

關稅附加特稅附加收入附表	
田賦附加收入附表	
厘金附加收入附表	
雜項收入其他堤捐收入附表	
兌換及貸款收入附表	
水利堤工事務費堤委會經費支出附表	
貸款及暫記支出附表	
兌換支出附表	
清理堤委會十七年度收支對照表·····	一一三
關稅附加特稅附加收入附表	
田賦附加收入附表	
厘金附加收入附表	
其他堤捐收入附表	
雜項及繳還款收入附表	
兌換及貸款收入附表	
堤委會經費及各征收機關經費支出附表	
貸款及暫記支出附表	
兌換支出附表	

目錄

清理堤委會十八年度收支對照表……………一三

關稅附加特稅附加收入附表

田賦附加釐金附加收入附表

其他堤捐收入附表

雜項及繳還款收入附表

兌換及貸款收入附表

堤委會經費及各征收機關經費支出附表

有價證券及貸款支出附表

暫記及兌換支出附表

清理堤委會十九年度收支對照表……………一三

關稅附加特稅附加收入附表

田賦附加厘金附加收入附表

其他堤捐收入附表

雜項及繳還款收入附表

兌換及貸款收入附表

堤委會經費及各征收機關經費支出附表

有價證券及貸款支出附表

暫記及兌換支出附表

清理堤委會二十年度收支對照表……………一四

關稅附加特稅附加收入附表

田賦附加收入附表

其他堤捐及雜項收入附表

繳還款收入附表

兌換及貸款收入附表

有價證券及暫記款收入附表

水利堤工事業費堤委會經費支出附表

各征收機關經費支出附表

貸款及暫記支出附表

兌換及有價證券支出附表

清理堤委會二十一年度收支對照表……………一五

關稅附加特稅附加收入附表

田賦附加收入附表

其他堤捐收入附表

雜項及繳還款收入附表

兌換及貸款收入附表

暫記款項收入附表

水利堤工事業費及事務費支出附表

堤委會經費支出附表

各征收機關經費支出附表

貸款及暫記支出附表

兌換支出附表

移交款項支出附表

清理堤委會各年度收支對照總表……………一六四

清理補正堤委會各年度收支對照總表……………一六六

關稅附加收入明細表

特稅附加收入明細表

田賦附加收入明細表

厘金附加收入明細表

其他堤捐收入明細表

雜款收入明細表

繳還款收入明細表

暫收款項明細表

水利堤工事業費支出明細表

呈准特支經費明細表

湖北水利堤工事務清理委員會清理報告書

堤委會經常費支出明細表

堤委會臨時費支出明細表

雜項付欸明細表

江漢關堤捐處經費支出明細表

宜昌關堤捐處經費支出明細表

荆沙關堤捐處經費支出明細表

長岳關兩湖堤捐處經費支出明細表

「附」代征及監收員經費

宜昌特稅附加堤捐處經費支出明細表

老河口特稅堤捐監收員經費支出明細表

其他機關代征經費支出明細表

鍾祥船捐征收處經費明細表

暫記款支出明細表

貸款支出明細表

有價證券支出明細表

(四)清理水利堤工兩局各年度收支對照表類

清理水利堤工兩局十五年度收支對照表 二〇三

經費收入附表

目錄

五

工款支出附表

防汛處處用支出附表

水利堤工局及其常設機關經費支出附表

各項借支附表

清理水利堤工兩局十六年度收支對照表 二〇八

經費收入附表

繳還款收入附表

雜款收入附表

工款支出附表

工程處處用支出附表

防汛費支出附表

防汛處處用支出附表

水利堤工局及其常設機關經費支出附表

雜項支出附表

各項借支附表

清理水利堤工兩局十七年度收支對照表 二一九

經費收入附表

繳還款收入附表

雜款收入附表

暫記收入附表

工款支出附表

工程處處用支出附表

防汛費支出附表

防汛處處用支出附表

測量費支出附表

本局及其常設機關經費支出附表

繳解款項支出附表

各項借支附表

暫收支出附表

清理水利堤工兩局十八年度收支對照表 二二〇

經費收入附表

繳還款收入附表

雜款收入附表

暫記收入附表

工款支出附表

工程處處用支出附表

防汛費支出附表

防汛處處用支出附表

測量費支出附表

本局及常設機關經費支出附表

採石處料款支出附表

各項借支附表

清理水利堤工兩局十九年度收支對照表 二四

經費收入附表

繳還款收入附表

雜款收入附表

暫記款收入附表

工款支出附表

工程處處用支出附表

防汛費支出附表

防汛處處用支出附表

測量費支出附表

常年測勘隊經費支出附表

本局及常設機關經費支出附表

各採石處料款支出附表

各項借支附表

清理水利堤工局二十年度收支對照表... 二六三

經費收入附表

繳還款收入附表

雜款收入附表

暫記收入附表

工款支出附表

工程處處用支出附表

防汛費支出附表

防汛處處用支出附表

測量費支出附表

常年測勘隊經費支出附表

本局及常設機關經費支出附表

解款支出附表

採石處料款支出附表

各項借支附表

清理水利堤工局二十一年度收支對照表 二七九

經費收入附表

繳還款收入附表

雜項收入附表

暫收款項收入附表

工款支出附表

工程處處用支出附表

防汛費支出附表

防汛處處用支出附表

測量費支出附表

常年勘測隊經費支出附表

本局及常設機關經費支出附表

解款支出附表

採石處料款支出附表

各項借支附表

清理水利堤工局歷年收支款項總表…………… 二九五

清理補正水利堤工兩局歷年收支對照總

表…………… 二九六

「附」補助費收入表

雜項收款數目表

暫收款項數目表

十六年份支用工程款表

十七年份支用工程款表

十八年份支用工程款表

十九年份支用工程款表

二十年份支用工程款表

二十一年份支用工程款表

十六年份工程處處用表

十七年份工程處處用表

十八年份工程處處用表

十九年份工程處處用表

二十年份工程處處用表

二十一年份工程處處用表

十六年份防汛費表

十七年份防汛費表

十八年份防汛費表

十九年份防汛費表

二十年份防汛費表

二十一年份防汛費表

十六年份防汛處處用表

十七年份防汛處處用表

十八年份防汛處處用表

十九年份防汛處處用表

二十年份防汛處處用表

二十一年份防汛處處用表

第一測量隊測量費表

第二測量隊測量費表

第三測量隊測量費表

常年勘測隊長江組測量費表

常年勘測隊襄河組測量費表

第一期測繪地形特支經費表

澤口水文站測量經費表

襄陽水文站測量費表

沙洋水文站測量表

枝江流量站測量費表

調關流量站測量費表

監利水文站測量費表

武漢水文站測量費表

武穴水文站測量費表

測量隊及廳局職員出差用費表

水利工程處支用經費總表

水利工程處支用經費附表一

水利工程處支用經費附表二

各縣雨量觀測員薪俸表

水利堤工局歷年支出經常費表(一)(二)

水利堤工局歷年支出臨時費表

湖北全省堤工局開辦費表

水利堤工局歷年雜項付欸表

樊口堤閘委員會經費表

武泰武豐堤閘防守局經費表

武泰武豐堤閘保管處經費表

武泰武豐堤閘防守處經費表

襄陽老龍堤工巡費表

樊口湖荒堤工局經費表

襄陽老龍堤工局經費表

荊河水利分局經費表

漢黃水利分局經費表

襄河水利分局經費表

陽夏米糧山採石處經費表

嘉魚馬鞍山鑿石採辦處經費表

監利塔市驛採石處經費表

漢川馬鞍山採石處經費表

荊門馬良山採石處經費表

水利堤工局歷年暫付款項表

陽夏採石處石款表

嘉魚馬鞍山採石處石款表

監利塔市驛採石處石款表

荊門馬良山採石處石款表

漢川馬鞍山採石處石款表

(五)清理湖北堤款收支決算書類

湖北堤款收支對照總表.....

三二

湖北堤款收入決算書..... 三三

湖北堤款支出決算書..... 三四

(六)湖北堤款統計圖表類

湖北堤款收入比較圖

「各項」堤捐總比較表

「各年」堤捐收入比較表

湖北堤款支出比較圖

歷年支用工款比較圖

歷年支用防汛材料費比較圖

歷年各堤工處處用經費比較圖

歷年各防汛處處用經費比較圖

歷年各採石處支用料款比較圖

卷中

第二篇 堤工篇

清理前水利局歷年堤防工程報告

- 一．歷年辦理堤工情形
- 二．歷年辦理防汛情形
- 三．歷年堤工懸案情形
- 四．清理之經過
- 五．清理之結果

附歷年各堤工處各防汛處各採石處清理報

告表(名稱如下分甲乙丙三組每組各表順年編列)

(甲組)

襄河水利分局	一〇
漢黃水利分局	一〇
鍾祥三四工堤工程處	一〇
監利車灣堤工程處	一六
嘉蒲咸武堤工程處	一六
蒲咸協修堤工程處	一六
張公堤修防處	一六
沔陽新堤防汛特務員辦公處	一六
武泰武豐堤閘防守局	一六

襄陽老龍堤工局	一〇
鍾祥三四工堤工程處	一〇
潛江孫家拐堤工程處	一〇
漢川太安垸堤工程處	一〇
監利車灣堤工程處	一六
折水茅山北永堤工程處	一六
折春荆唐五堤工程處	一六
襄河路第四防汛處	一六
武泰武豐堤閘保管處	一六
武泰武豐堤閘防守處	一六
漢黃路第二區防汛處	一六
漢陽縣政府	一六
鍾祥三四工等堤工程處	一六
潛江賴謝深趙等堤工程	一六
潛江高盧黑稿等堤工程處	一六
沔陽龔蒲灣堤工程處	一六
監利車灣堤工程處	一六
監利車灣堤工程處	一六

湖北水利堤工事務清理委員會清理報告書

目錄

嘉魚蕭家洲堤工程處

兩圻北永荆唐等堤工程處

襄河路第一區防汛處

襄河路第二區防汛處

襄河路第四區防汛處

襄河路第五區防汛處

荆河路第七段防汛處

荆河路第八段防汛處

襄河路督探馬鞍山蠻石辦事處

京山堤工程處

潛天堤工程處

沔陽堤工程處

漢川第一堤工程處

荆江堤工局

石首黃家拐堤工程處

沔陽葉家洲堤工程處

宏恩堤工程處

廣濟堤工程處

同仁堤工程處

嘉蒲咸武蕭家洲宏恩等堤視察員辦事處

襄河第一段防汛處

襄河第二段防汛處

襄河第八區防汛處

長江第二段防汛處

長江第五段防汛處

長江第八段防汛處

武泰武豐堤閘防守處

襄陽老龍堤工局

接收樊口堤閘事宜委員辦公處

樊口湖荒堤工局

樊口湖荒堤工局

荆門馬良山探石處

襄河路馬鞍山督探蠻石專員辦公處

漢川馬鞍山蠻石探辦處

監利塔市驛石山探石處

鍾祥堤工程處

六三

九〇

二六

三〇

一三

潛京堤工程處

潛江高家拐堤工程處

天潛堤工程處

沔天堤工程處

沔天堤工程處……………一四四

沔川堤工程處

漢川堤工程處

荊江堤工局

公安堤工程處

監利車灣堤工程處……………一五四

嘉魚堤工程處

武金堤工程處

陽夏堤工程處……………一六〇

黃圻冶堤工程處

廣春堤工程處

武泰武豐堤開防守處

襄陽老龍堤工局

樊口湖荒堤工局

荊門馬良山蠻石採辦處

漢陽縣政府二十年防水案

鍾祥堤工程處……………一六六

京山堤工程處

荊潛堤工程處

協助第九區方家灣堤附屬工程事務所

白沙灘監修員辦公處

鄧李灣堤附屬工程兼修所……………一六六

天門堤工程處

天沔堤工程處

沔川堤工程處

鍾家台監修員辦事處

荊江堤工局……………一六六

公石堤工程處

監利三帝廟堤工程處

車灣堤工程處

沔陽堤工程處

武嘉堤工程處

湖北水利堤工事務清理委員會清理報告書

目錄

一四

武昌堤工程處..... 二〇六

張公堤工程處

黃梅堤工程處

協助第八工賑區駐工委員辦事處

協助第九工賑區駐工委員辦事處

鍾祥堤工監防委員辦事處

京山堤工監防委員辦事處

荆潛堤工監防委員辦事處

天門堤工監防委員辦事處..... 三三〇

天沔堤工監防委員辦事處

沔川堤工監防委員辦事處

漢川堤監防委員辦事處

漢陽堤監防委員辦事處

公安堤監防委員辦事處

石首堤監防委員辦事處..... 三三六

監利三帝廟堤監防委員辦事處

監利車灣堤監防委員辦事處

沔陽江堤監防委員辦事處

武嘉堤監防委員辦事處

武昌堤工監防委員辦事處

黃岡堤工監防委員辦公處..... 三三六

兩圻堤工監防委員辦事處

梅濟堤工監防委員辦事處

黃陂縣民生垸防汎

松滋縣政府防汎

武泰武豐堤閘防守處

武泰武豐堤閘防守處..... 三三〇

漢川馬鞍山蠻石採辦處

嘉魚馬鞍山蠻石採辦處

(乙組) 荆河水利分局..... 三三六

潛江簡家灣堤工程處

天門昔淵口堤工程處

天門姚家月堤工程處

荆江堤工局..... 三三六

沔陽宏恩堤工程處

漢黃堤第一段工程處

漢黃堤第二段工程處

漢黃堤第三段工程處

漢黃堤第三段工程處

潛江賴家集堤工程處

天門甘家拐堤整修處

潛江深河潭趙家台堤工程處

天門彭市河瀝蘇院堤工程處

沔陽梅魏家灣堤工程處

荊江堤工局

石首陳公東垸堤刷局

沔陽宏恩堤石磯工程處

嘉魚龍口堤工程處

蒲咸嶺修堤工程處

武泰武豐堤工程處

張公堤工程處

昌大堤工程處

漢黃堤第三段工程處

二六四

二六六

襄河路第一區防汛處

襄河路第二區防汛處

襄河路第三區防汛處

襄河路第五區防汛處

荊河第二區防汛處

荊河第三區防汛處

武泰武豐堤閘防汛處

張公堤防汛處

漢黃路第一區防汛處

漢黃路第三區防汛處

鍾祥護城堤辦公處

京潛王唐簡堤工程處

天門周涂彭堤工程處

天沔馬桑高陳堤工程處

沔陽白家塢堤工程處

漢川陳廟黃太堤工程處

荊江堤工局

公安白家灣堤工程處

三〇〇

三〇四

三〇六

監利三帝廟堤工程處

監利觀音洲堤工程處

張公堤工程處

折春鼎成等堤工程處

廣濟郭中五地工程處

襄河第三區防汛處

襄河第六區防汛處

襄河第七區防汛處

襄河第八區防汛處

荆河路第一區防汛處

荆河路第二區防汛處

荆河路第三區防汛處

荆河路第四區防汛處

荆河路第六區防汛處

漢黃第一區防汛處

漢黃第二區防汛處

漢黃第三區防汛處

漢黃第四區防汛處

監利三帝廟車灣督探礮石專員辦公處

監利三帝廟車灣等堤督探礮石專員辦公處

嘉魚馬鞍山礮石專員辦事處

鍾祥堤工程處

京潛堤工程處

天門堤工程處

天沔堤工程處

漢川第二堤工程處

公安堤工程處

武泰武豐堤工程處

陽夏堤工程處

春廣堤工程處

黃梅楊家口堤工程處

潛天京潛堤視察員辦事處

天門天沔陽視察員辦事處

漢川堤視察員辦事處

監利三帝廟車灣堤視察員辦事處

武泰武豐視察員辦事處

三六

三六

三七

四〇

四〇

冶鄂冶春春廣堤視察員辦事處…………… 四〇

廣濟楊家口堤視察員辦事處…………… 四〇

襄河第五段防汛處…………… 四四

襄河第六段防汛處…………… 四四

襄河第七段防汛處…………… 四四

長江第一段防汛處…………… 四四

長江第二段防汛處…………… 四四

長江第九段防汛處…………… 四四

長江第十一段防汛處…………… 四四

長江第十二段防汛處…………… 四六

武泰武豐堤閘防守處…………… 四六

武泰武豐堤閘防守局…………… 四六

嘉魚馬鞍山蠻石採辦處…………… 四六

督採嘉魚蠻石辦公處…………… 四六

督採嘉魚馬鞍山蠻石辦公處…………… 四六

襄河路督採馬良山蠻石辦事處…………… 四六

荊門馬良山蠻石採辦處…………… 四六

嘉魚馬鞍山蠻石採辦處…………… 四六

嘉魚馬鞍山蠻石採辦處…………… 四六

漢口公安局警察第八署二十年防水用費…………… 四六

漢口濟生廣益兩保安會防水處二十年防水費…………… 四六

協助第五工賑區駐工委員辦事處…………… 四六

協助第七工賑區駐工委員辦事處…………… 四六

樊口湖荒堤工局…………… 四六

樊口湖荒堤工局…………… 四六

武昌防水堤路工程事務所…………… 四六

(丙組)

監利三帝廟堤工程處…………… 四七

同仁堤和字段搶護工程…………… 四七

長江第四段防汛處…………… 四七

監利車灣堤工程處…………… 四七

塔市驛蠻石督採處…………… 四八

孫家拐堤工程處…………… 四八

嘉蒲咸武等堤工程處…………… 四八

長江第七防汛段…………… 四八

張公堤修防處…………… 四八

湖北水利堤工事務清理委員會清理報告書

目錄

沔陽堤工程處..... 四九四

襄河第四段防汛處..... 四九六

漢口市政府(二十年防水費)

水利局(二十年防水費)..... 五〇二

樊口堤閘委員會

樊口堤閘內湖荒業局

潛江堤工程處..... 五〇八

潛江孫家拐等堤工程處

協助第七區第七段合龍工程事務所

監利二帝廟堤工程處..... 五一六

公安堤工程處

監利縣一弓堤

沔陽堤工程處

長江第十段防汛處..... 五一四

長江第六段防汛處

襄河路督探馬良山蠻石辦公處

襄河第三段防汛處

武惠堤(補助工款)

廣濟縣羅城閘..... 五三四

京山潛江鍾祥視察員辦事處

冶春堤工程處

漢川堤工程處

沔陽堤監防辦事處

黃圻沔堤工程處..... 五三四

荊門小江湖鄧家湖堤工監修事務所

協助第六工賑區駐工委員辦事處

三帝廟收蠻石委員辦事處

陽夏米糧山蠻石採辦處..... 五三三

陽新縣政府

襄陽老龍堤

王唐黃袁等堤工程處..... 五三八

沔陽宏恩堤工程處

漢川泰安堤工程處

武嘉沔堤工程處..... 五六四

漢川縣政府..... 五六六

清理各採石處蠻石報告

- 一、嘉魚馬鞍山採石處
- 二、監利塔市驛採石處
- 三、漢川馬鞍山採石處
- 四、荊門馬良山採石處
- 五、陽夏米糧山採石處

卷 下

湖北境內江襄兩岸隄防地點圖說

- 長江隄防圖一
- 長江隄防圖二
- 長江隄防圖三
- 襄河隄防圖一
- 襄河隄防圖二
- 襄河隄防圖三

第三篇 水利篇

清理水利事務報告

湖北水利堤工事務清理委員會清理報告書

一、水利測量之起源

二、組織與計劃

三、辦理之成績

四、支用經費

附水利工程處組織表

水文站組織表

常年勘測隊組織表

地形測量成績表

水利測量成績總表

五、結論

附各測量隊水文站清理報告表

第一測量隊(十九年)

第一測量隊(二十年份)

第二測量隊

第三測量隊

襄陽水文站

沙洋水文站

目錄

一九

澤口水文站

監利水文站

武漢水文站

武穴水文站

常年勘測隊長江組

常年勘測隊襄河組

第四篇 雜案彙編

清理雜案彙編

(一) 清理前水利堤工兩局暨建設廳歷年支付各

縣雨量觀測員薪俸各堤工處結束津貼及各

項雜費懸案

呈 總司令部請示文

附歷任經支各堤工處結束津貼洋數表

附局廳經支雜款未經造報明細表

總司令部秘財鄂字第五三二號指令

清檢單據實請核轉呈文

總司令部秘財鄂字第七九二務指令

清理各項雜款懸案續請核銷呈文

總司令部秘財鄂字第一〇二〇號指令

(二) 清理水利堤工兩局暨建設廳歷年經支堤防

出差人員旅費懸案

呈 總司令部請准核銷呈文

(A) 核准前水利堤工兩局暨建設廳歷年出差人員旅費報

銷各案一覽表

(B) 代轉前水利局核准尙未轉報歷年出差人員旅費報銷

各案一覽表

C 令催局廳歷年出差人員造辦報銷繳還公款未結各案一

覽表

總司令部秘財鄂字第九二二號指令

清理前建設廳經支堤防人員旅費補請核銷呈文

總司令部秘財鄂字第一〇一九號指令

(三) 清理水利工程處測量隊流量站等經臨各費

案

(四) 川江龍公司倒塌堤欵案

(五) 毛鍾才侵蝕堤欵案

(六) 鍾祥船捐處欠領欠撥經費案

(七) 驗收二十一年堤防工程案

附承辦堤工人員驗委姓名及工欵數目一覽表

驗收二十一年堤防工程暫行規則

(八) 清理歷年各經徵機關侵虧堤捐案

呈 總司令部文

總司令部秘財鄂字第一二九一號指令

附經征人員姓名單

第五篇 附錄

改良堤工意見

本會會議紀錄

本會收支欵項數目

本會呈報清理經過及結束情形文

總司令部傳令嘉獎指令

全國經濟委員會湖北堤工專款保管委員

會收支對照表(二十二年)

全國經濟委員會江漢工程局廿二年度幹

堤土工工價表

全國經濟委員會江漢工程局廿二年度石

土工欵表



堤款篇

清理湖北歷年隄款收支報告

(一) 隄款之起源

民國十五年以前鄂省即設有水利局但以經費有限形同虛置當時全省堤防大率皆由利害相關各縣就地籌款自行修築遇有款鉅工艱民力不能勝任者省政府據人民之請求乃撥省款派員督修或量予補助固無所謂堤工專款也十五年秋國軍奠都武漢地方各法團鑒於頻年水患民不聊生聯名呈奉

中央黨部中央政府聯席會議議決於湖北之特稅厘金暨有堤之武昌等三十六縣田賦內各照正稅附征十分之一堤工捐並於鄂湘贛三省海關出進口貨按物價百分之一附征堤工捐專款存儲由財政部通令施行俾作鄂省修堤經費不准移作別用亦經一再通令遵行垂爲定案十五年十一月重行組織湖北水利局所有長江西自拖茅埠起東至武穴止襄河西自老龍堤起東至漢口止沿兩岸幹堤之修防事宜即由該局負責專管

(二) 隄款保管機關及水利局之沿革

當堤捐初征時並未專設保管機關十六年四月一日奉

中國國民黨中央執行委員會決定組設湖北堤工經費保管委員會令黨員詹大悲負責組織其委員以省市兩黨部省農民協會委員各一人省政府委員二人及水利局房舖堤捐局兩局長充任並由會

推定孔庚爲主席于四月三日組織成立負收付及保管堤捐之專責同年八月改推建設廳長李書城爲主席十七年一月經湘鄂臨時政務委員會改組爲堤工經費保管處直隸建設廳委丁禮卿常春元爲正副保管員於是月十二日接任同年五月又經湖北省政府會議議決仍改爲保管委員會推民財建三廳長爲委員十八年元月加入水利局局長爲委員歷經石瑛等方本仁等吳醒亞等委員三任二十年七月遵省府議決案改組爲堤工經費管理委員會設主席委員即以省政府主席兼任自斯時起擴充職權對於隄款收支始有稽核之權經何成濬等夏斗寅等委員兩任二十一年十一月底奉令裁撤另組湖北堤工專款保管委員會直隸於全國經濟委員會至支用堤款之水利局自十五年十一月起經局長王祺胡忠民兩任十七年十二月歸併建設廳內增設第四科辦理經廳長石瑛蕭萱兩任十八年九月又由建設廳劃出仍設水利局專管直隸于省政府經局長彭介石方達智彭介石陳克明姜明經五任二十一年九月湖北省政府將水利堤工事務劃分各設專局辦理以藍文蔚爲水利局局長陳克明爲堤工局長至十一月底與堤委會同時遵令裁撤湖北水利堤工事務卽改歸全國經濟委員會江漢工程局辦理茲將兩局一會歷年變遷列圖於次

附湖北隄款 收入 機關歷年變遷沿革圖

隄工機關		年	月	日	隄款機關	
名稱	局長任別				委員任別	名稱
		十三年				
		十一月十四日				
湖北水利局	王	十三年				保管委員會 保管處
	祺	十三年			詹大悲等	
	胡忠民	十三年			詹大悲等	
		十一月十八日				
		十七年			石琰等	保管委員會 保管處
		十一月十六日				
		十八年			方本仁等	
		五月廿日				
湖北省政府水利局	石琰	十八年				保管委員會 保管處
	彭介石	十八年			吳醒亞等	
	方達智	十八年			吳醒亞等	
		九月廿日				
		十九年				
		三月一日				
		二十年			何成濟等	保管委員會 保管處
		九月廿日				
		二十一年			夏斗富等	
		七月廿日				
		二十二年				
		十一月十日				
		九月一日				
		十月廿日				

湖北水利堤工事務清理委員會清理報告書

提款篇

(三) 堤款征解支銷之情形

查征解堤捐及支銷堤款之辦法屢經改革茲分述其概要於后

(甲) 征解堤捐：田賦厘金特稅三項附加堤捐於十五年十二月開始征收田賦附加由各縣政府或縣財政局代征厘金附加由各厘金局代征特稅附加由禁烟局代征比時各該機關是否連同正稅彙解財政部核收轉撥水利局應用以檔案不全無可考查迨十六年四月湖北堤工經費保管委員會成立各代征堤捐機關遂遵奉財政部通令按月逕解該會核收

關稅附加堤捐於十六年五月實行初由江漢長沙岳州荆沙宜昌二五內地稅局代征逕解保管委員會核收十八年二月二五內地稅局裁撤宜昌江漢兩關堤捐即由保管委員會委人駐關征解長沙岳州荆沙三關堤捐即委託各該關監督征解并由會印製聯票轉發各該處填用自長岳關監督毛鍾才舞弊案發生該兩關堤捐事務經湘鄂兩省政府協商結果呈奉

行政院核准自二十年一月起由湘鄂兩省政府會委人員辦理所徵堤捐湘鄂兩省各半平分荆沙關堤捐於二十年十一月始由管理委員會派員駐關征解

特稅附加堤捐初由禁烟局代辦繼由特稅處代辦旋以征解數目發生疑問雙方為昭示公開起見保管委員會遂呈奉湖北省政府核准於宜昌設特稅堤捐經收處專司監征記數并滙解堤捐等事迨二十年春間復於老河口設堤捐監征員一人專司監秤報數為雙方核算堤捐之依據正商定於漢口派員監征適管理委員會奉令裁撤未及實行

二十年一月裁撤厘金鍾祥船捐本在一併裁撤之列惟查悉該捐創設甚久最初即專爲修防鍾祥上下游堤岸之用往來船戶受公益心之驅使認爲應盡之義務樂於輸將經湖北省政府提會議決鍾祥船捐仍照舊征收移歸水利局管理旋改隸堤工經費管理委員會時二十年三月也保管委員會成立之初堤捐由各機關代征會內組織極爲簡單關於稽征催解等事因管轄各別每不能澈底實行直狹義的保管堤捐而已自十八年起征解事務逐漸收歸自辦並製發聯票宜若可以稽核矣乃當時失於覺察致有長岳關監督毛鍾才舞弊及川江龍公司倒欸兩巨案發生其他各代征機關擅自挪用及私人虧欠未經解到者不下百數十案損失在八十萬元以上尙不與焉迨二十年七月改組爲堤工經費管理委員會以省政府主席兼主席委員之後始遵照財政部規定照金庫制度收付款項一面並嚴定稽核征解種種規則通令遵行故二十年度起堤欸收入部分較有軌道可稽

(乙)支銷堤欸：十八年以前前水利局及建設廳支用堤欸辦法大率皆按當時行政事業各費之需要隨時向前保管委員會支領自數千元乃至六七十萬元不等俟支用後再按支欸性質分造清冊檢同單據呈由主管機關審轉核銷十九年以後始按年度需用之概數報請省政府備案一面仍向保管委員會整數具領存局支用雖間有以工程估表代預算之呈覽但係事後補送殊失審計法事前監督之效用迨二十年度開始前管理委員會規定無論支取任何欸項均須逐案造具預算書呈奉湖北省政府核准飭遵方可發欸經呈准通行後所有水利堤工兩局及所屬各機關

行政費並該會及所屬各機關征收費均一律照章辦理惟關於堤防工程各費則以事實上之窒碍未能照辦仍舊籠統整數支領事後補報然每個工程之驗收輒在半年以後補送預計算當非短時間所克蕺事此堤工經費委員會帳目上列支水利局款項多以暫記科目記載之原因也

(四)堤款帳目及懸案之情形

前湖北堤工經費保管委員會二十年四月以前各任所記帳簿均係舊式并無一定規程科目不一不便統計貨幣複雜清查尤難且各任交冊只就貨幣類別分列並未照帳簿科目分載而冊列各幣收支數目又與帳簿不盡相合且當時水利堤工兩局暨建設廳歷任交接僅憑交冊盤算並不移交帳簿數目雖較明晰但又不盡一致清理賬目殊多困難

至各項懸案大都因局會開辦之始組織簡單歷年既久檔案恐不甚完全嗣後屢經改組分合裁併亦難免微有散失文卷不齊清理匪易

再就收入方面言之各代征堤捐機關平時既不報告收數新舊交接又不造送交冊不特征解各數無憑稽核即經征人姓名在任時期亦每每無案可查勾稽清算愈感困難至因當事人之蹤跡不明或証據消滅致無從究追者亦不一而足

(五)清理堤款帳目及懸案之計劃

水利局及堤工經費保管委員會所登帳冊均不合規定自應另立簡單帳簿並按照收支各款性質厘定科目以便統一核計漏則照補訛則更正有追繳或補發現款者代為收付轉賬有過領未繳及欠領

未發可以抵撥者補行轉帳以清欸目惟保管委員會付與水利堤工兩局及付與建設廳之欸姑作暫記懸帳以便水利堤工用欸查得確數後分別沖正作成全部堤欸之收支故堤委會部份亦列水利堤工事務事業各費留作堤欸決算地步蓋堤委會之收入即堤欸之收入水利堤工之支出亦即堤欸支出之一部也至清理舊案應就案情性質區分門類逐年逐案調卷澈查並核對帳據如查有虧挪侵蝕或其他疑問者應即分別追繳或擬具辦法提會決定以資結束

(六)整頓帳冊之經過

局會帳冊所列收支各欸均經按照辦事規則所定根據各處領解公文核對單據及帳冊並將局冊所列收欸與會帳支數逐一查對除間有文件散失無可稽核或尾數小有不符外大致無甚出入至堤捐收入賬冊因貨幣複雜略有不符情形已提會議決仍照賬列貨幣從事清理惟就賬簿所列查核各任收支有付出借欸作現欸移交後任漏未登記者有銀行錢莊倒欸作現欸移交者有收存廢鈔債票未登記者有應收付之欸未轉帳者有已登記不應抵轉之帳未沖銷者五項合計四十八欸已提會核銷逐一代爲補列(詳附表一)有誤算及欠交尾數者五欸合計僅七十元有零因數微經提會議決特予核銷照數補付(詳附表二)有因兌換之法未備致移交之欸與應存貨幣種類不符者亦經以兌換補行收付代爲更正(詳附表三)至兩局及建設廳各任專案移交之欸未列交盤清冊者九欸亦經分別代爲補登局會帳冊(詳附表四)經茲整理前後任收支數目庶可銜接一貫矣至清理歷年堤欸之收支情形特編製各項收支對照表詳列於本篇之后

(附表一) 補登隄工經費賬目各款一覽表

任 別	類 別	金 額	備 考
詹大悲等委員	漢口市立醫院借款 (券洋)	一·五〇〇〇〇〇	未付帳作現款移交本會代補
	湖北總工會借款(中洋)	六·〇〇〇〇〇〇	同上
	武昌電燈局借款(現洋)	二三·〇〇〇〇〇〇	同上
	湖北官礦局借款(現洋)	六·〇〇〇〇〇〇	同上
	雷大同借款 (現洋)	三〇〇〇〇〇〇	同上
	漢口內地稅局解中央銀行支票 (法幣)	二八·四〇八〇〇〇	作現款移交本會代付中央銀行戶併作該行倒款統計
	鸚鵡洲竹木局解中央銀行支票 (券洋)	一二四四七五	同上
	漢口糖筋籌餉局解中央銀行支票三紙 (大洋)	三·三一九六四〇	同上
	鄂豫火車貨捐局解中央銀行支票	一九七六〇九	同上
	中央銀行存款 (大洋)	四三三·五二〇八六一	同上
	中央銀行存款	二一六·六二二〇〇〇	作現款移交本會代付中央銀行戶作該戶倒款統計
	中央銀行存款 (銀兩)	五八·一九六一九〇	同上
保管員丁禮卿等	常春元交益大錢莊存款 (銅元)	四·三〇〇〇〇〇	該莊倒閉未收帳本會代為補收因當時湖北省府欠該莊有款經函省府請出據作為借款准爾復已併入甲債案辦理未便轉帳

方本仁等委員	荆沙關監督署解熱業銀 行漢鈔	六二二〇〇	未收帳本會代補
	鄂城縣財政局解捐洋	二七一三二〇	欸交湖北省銀行前隄委會以無解文未入帳本會代補
	建設廳轉王唐黃袁隄王 兆虎繳 (中洋)	三四・〇〇〇〇	前隄委會以係廢鈔未收帳本會代補
	建設廳轉國庫券	八二〇〇〇	同上
	建設廳轉中央銀行存款 券	四一・八八二六六〇	同上
	建設廳轉各工程處繳 (中洋)	二九・三八二五〇〇	同上
	建設廳轉各工程處繳 (券洋)	二・一〇九〇〇〇	同上
	建設廳轉各工程處繳 (中洋)	一七・九五五〇〇〇	同上
	建設廳轉各工程處繳 (券洋)	五・三六五〇〇〇	同上
	水利局轉各工程處繳 (中洋)	二・五九三〇〇〇	同上
	金融公債	二三九・九二〇〇〇〇	以中行廢鈔掉換公債未登帳本會代補
	中洋廢票	八三〇〇〇	掉換公債時湖北省銀行查出有兩聲明本會補賬
	中洋短數	五九一七〇	掉換公債時查明前隄委會呈奉湖北省政府核准備案本會補賬
吳醒亞等委員	財政部還編遺庫券票面	七五〇・〇〇〇〇	財政部以庫券抵還借款前隄委會未收付本會代為補登
	財政廳由財政部借款內 轉借洋	一五〇・〇〇〇〇	未轉帳本會代補
	川江龍公司倒宜昌特稅 十九年三月份隄捐申鈔	一二六・〇六四八三〇	川江龍公司倒款有案無帳本會代補

湖北水利堤工事務清理委員會清理報告書 堤款篇

	川江龍公司倒宜昌特稅 十九年十一月隄捐申鈔	二二七·七六八四六〇	同上
	宜昌特稅十九年十一月 份匯費申鈔	四·五四八八〇〇	未收付本會代補
	宜昌特稅十九年十二月 份匯費申鈔	二·二六三三一〇	同上
	宜昌特稅隄捐處十九年 十一月十二月份經費洋	六五〇〇〇〇	同上
	宜昌特稅隄捐處解十九 年三月份隄捐申鈔	二一九七六〇	同上
	中央銀行利息洋	五〇〇	本會由李文豹移交單內查出補登
	宜昌財政局補繳誤抵雨 量員薪水洋	一一六〇〇	漏收代補
	水利局繳券洋	一〇·二〇〇〇〇	代補
	水利局繳中洋	三一·七四四五〇〇	代補
何成濬等委員	方任誤結省銀行多存洋 例銀	〇四〇	代補
	劉文蓋虧款現洋	五·二七七四六九	吳任應交六七一六二元七五九何任實收六一八 八五元二九計短欠如上數作會計劉文蓋虧欠之 款補帳
	劉文蓋虧款申鈔	三〇三二二五五	吳任應移交六五九〇四九元三四五何任實收二 九三五二〇元四九除川江龍倒欸外計少如上數 作劉文蓋虧欠之款補帳
	湖北財政廳借編遺庫券	七五〇·〇〇〇〇〇	未付帳本會代補
夏斗寅等委員	賬存移交全國經濟委員 會接收之洋例銀	三二·九五八七〇〇	同上

同	上 (洋元)	六四·五四六〇九〇	同上
宜昌特稅堤捐處解川洋		一二二·八〇六五六〇	專案移交未收付本會代補
長岳關堤捐處解現洋		九·一六一五二〇	同上
建設廳清理水利局工款 委員會解結存		四八八七四〇	同上
湖北水利局解結餘		三二四三四〇	同上
合計			幣別太繁不便合計

(附表二) 補登隄工經費誤算賬目各欸表 (經本會議決核銷)

詹大悲等委員任	短	交	申	鈔	二三七	吳任應交申鈔一五五七〇元七三一實交一〇六二五元五三一短交四九四五元二又吳任應交現洋五七一五一元七三實交六二〇九六元六九三多交四九四四元九六三兩抵短交如上數
	短	交	法	幣	一三〇	應交法幣二八四〇八元一三實交二八四〇八元係漢口二五內地稅局繳中央銀行支票一紙短少如上數
石瑛等委員任	短	少	中央	漢鈔	二〇〇〇	建設廳交各處繳還廢鈔二九三八四元五前堤委會照收時短數如上
吳醒亞等委員任	短	少	中央	漢鈔	一六五〇〇	水利局交各處繳還廢鈔二一七四四元五前堤委會照收時短數如上
	短	交	國庫	券	五一三三〇	應交券洋三二一三五元六七一中洋三四〇九三元一五九清出券洋二六四七一元少交五六六四元六七一中洋三四三四一元多交二四八元三四一除本會另在省銀行清出券洋五三六五元外實短數如上
合計					七〇一九七	

(附表三) (A)

補登隄工經費兌換賬目各款表

12

時期	堤委會付帳情形		水利局收帳情形		折合率	應 補 記 情 形			
	幣別	金 額	幣別	金 額		收	方	付	方
年 月 日	幣別	金 額	幣別	金 額		幣別	金 額	幣別	金 額
16 4 7	洋例	6,000,000	現洋	8,415,150	715	現洋	8,415,150	洋例	6,000,000
16 4 7	洋例	4,000,000	現洋	5,614,030	7125	現洋	5,614,030	洋例	4,000,000
16 4 7	洋例	4,900,000	現洋	6,867,551	7135	現洋	6,867,551	洋例	4,900,000
14 10 22	中洋	50,000,000	現洋	10,000,000	5	現洋	10,000,000	中洋	50,000,000
16 10 26	中洋	25,593,000	現洋	5,118,600	5	現洋	5,118,600	中洋	25,593,000
16 10 26	洋例	12,600,000	現洋	16,688,741	755	現洋	16,688,741	洋例	12,600,000
16 10 26	中洋	11,907,000	現洋	2,381,400	5	現洋	2,381,400	中洋	11,907,000
16 11 7	中洋	25,000,000	現洋	5,000,000	5	現洋	5,000,000	中洋	25,000,000
16 11 7	中洋	50,000,000	現洋	10,000,000	5	現洋	10,000,000	中洋	50,000,000
16 10 7	洋例	11,843,800	現洋	16,404,150	722	現洋	16,404,150	洋例	11,843,800
合 計	洋例	39,343,800	現洋	86,439,622		現洋	86,439,622	洋例	39,343,800
	中洋	162,500,000	現洋					中洋	162,500,000
17 1 30	洋例	34,000,000	現洋	48,606,150	699	現洋	48,606,150	洋例	34,000,000
17 2 8	洋例	7,159,380	現洋	10,083,630	71	現洋	10,083,630	洋例	7,159,380
17 2 9	銅元	10,865,860	現洋	3,621,960	3	現洋	3,621,960	銅元	10,865,860
17 2 2	洋例	34,000,000	現洋	48,398,630	7025	現洋	48,398,630	洋例	34,000,000
17 3 10	洋例	55,000,000	現洋	77,848,550	7065	現洋	77,848,550	洋例	55,000,000
17 4 25	洋例	42,450,000	現洋	60,000,000	7075	現洋	60,000,000	洋例	42,450,000
17 5 11	洋例	120,870,000	現洋	170,000,000	711	現洋	170,000,000	洋例	120,870,000
合 計	洋例	293,479,380	現洋	418,558,870		現洋	418,558,870	洋例	293,479,380
	銅元	10,865,860						銅元	10,865,860

(附表三) (B)

補登堤工經費兌換賬目各款表

詹任移交			丁任接收			本會補帳情形					
幣名	金額		幣名	金額		幣名	收方金額		幣名	付方金額	
券洋	3,621	960	銅元	10,865	860	銅元	10,865	860	券洋	3,621	960
券洋	10,083	630	洋例	7,159	380	洋例	7,159	380	券洋	10,083	630
券洋	2,600	000	現洋	2,600	000	現洋	2,600	000	券洋	2,600	000
券洋	21,599	996	中洋	21,599	996	中洋	21,599	996	券洋	21,599	996
申鈔	4,944	963	現洋	4,944	963	現洋	4,944	963	申鈔	4,944	963

(附表三) (C)

補登堤工經費兌換賬目各款表

丁任應交			丁任實交			本會補帳情形					
幣名	金額		幣名	金額		幣名	收方金額		幣名	付方金額	
現洋	12,925	384	現洋	9,042	762	申鈔	3,882	622	現洋	3,882	622
			現洋	少交3,882	622						
申鈔	47,689	865	申鈔	51,572	487						
			申鈔	多交3,882	622						

(附表四) 補登前水利局建設廳各任移交各款一覽表

任別	款別摘要	金額	備考
王祺任	不敷法洋折支損失	四·三四三三	王任收四六〇一一元支四七〇七七元〇五八不敷一〇六六元〇五八按五一折支洋五三三〇元二九損失如上數
	購置儀器費	四·〇〇〇〇〇	本會代補前堤委會發款如上數王任未收帳專案移交胡任接收列入舊管項下本會代補收帳
胡忠民任	王前任溢交之款	七·八五	王任溢交現洋七〇元六二五釐大洋〇·二七分至建設廳石任方發還本會代作暫收款項以便沖銷
	上海銀行存款利息	四·五〇二〇	胡任專案補交石任
	經費剔除	七·六三〇	同上
	胡任實在結存	九·〇七三三	胡任結存如上數以上三款經石任專案解交保管委員會但未列帳本會代補
蕭萱任	存款利息尾數	二·四二〇	專案移交未入帳本會代補
	調關流量站結餘	一·三九二〇	已移交監利水文站未轉本會代補
彭介石任	存款利息尾數	四·九四六三〇	專案移交未入帳本會代補
合計		一〇八·五八三九元	

(七) 清理舊案之經過

(甲) 審核各任交冊 前堤委會各任收支清冊除因貨幣複雜間有未經兌換已代更正外惟詹大悲

等委員任內帳册曾經丁禮卿常春元徐若霖等一再查算迄未明瞭茲復照案詳查前任會計傅厚澄王禹九經手支款尙無錯訛至收入部份因貨幣太雜清算不易惟細核擔任移交各種貨幣較原帳所列之數有多交者亦有少交者兩相比較尙多交洋二角三分九厘詳細情形列表於後

前堤工經費保管委員會擔任收帳經前保管處及本會先後清查結果比較表

幣別	擔任原帳列數	保管處查帳結果		本會查帳結果		保管處所查與本會所查比較		保管處所查與本會所查比較		
		果	本會查帳結果	果	本會查帳結果	原帳比較	原帳比較	原帳比較	原帳比較	
現洋	二九五·五六七〇三六	三七八·八八五七六	二九〇·六三〇七二	保少	一六·七五	四七六	本少	四·九四〇六三	保少	二·八三三〇五二
中洋	四六三·二九九〇五六	四八六·三三五六六	四六三·二四九	保多	二三·九三	六二	本少	四九九九四八	保多	二三·九七三〇五六
券洋	二〇一·八四三五一四	一九九·四六〇三六四	二〇一·八四一	保少	二·三五五	四八五	本少	〇〇·四	保少	二·三五五〇四二六
申鈔	一〇·八八〇三二	一一·三三四〇五六	一五·七五三	保多	四·六〇五	二二	本多	四·九四五	保少	四·五二九
洋例	三三三·〇一四	三三三·〇一四	三三三·〇一四							
法幣	二六·四八八	一三〇	一六·四〇六	保少	一〇·〇八二	一三〇	本多		保多	二六·四八八
中國鈔			五〇·〇〇〇				本多	五〇·〇〇〇		五〇·〇〇〇
比較				保少	四七·五三	〇九一	本少	四·九九四	保少	四七·一五六〇九三
				保多	二四·三三六	九三六	本多	四·九九五	保多	二二·九七三六〇五六

(乙) 查追借用堤款 堤款不准挪作別用三令五申垂爲定案詎以湖北財政困難省政府各機關每

藉此爲挹注之資共計借出堤款洋三百一十三萬餘元而應由湖北財政廳歸還之數達二百八十餘

萬元多係挪作清鄉剿匪或建築汽車道之用除雷大同借欠餘數二百元已由本會催令如數繳由堤工專款保管委員會核收外其餘欠款有經提會議決開單函請堤款保管委員會遺繳者有本會函請撥還迄未准復者各案案由及欠數列表於次

各機關借用堤款數目案由一覽表

債務者	借款數目	已還數	未還數	附註
湖北總工會	六〇〇〇〇〇		六〇〇〇〇〇	十六年九月十三日王祺李品衡函致詹大悲照借
湖北公鑛局	六〇〇〇〇〇〇		六〇〇〇〇〇〇	十六年九月三十日前民政廳長孔庚建設廳長李書城函致詹大悲照借為該局營造六合溝借款之用
武昌電燈局	三三〇〇〇〇〇	八〇〇〇〇〇〇	五〇〇〇〇〇〇	十六年十月前建設廳長李書城函致詹大悲照借為該局購煤之用
漢市立醫院	一五〇〇〇〇〇		一五〇〇〇〇〇	十六年十月無來文只有借條一紙由詹大悲照借如上數
雷大同	三〇〇〇〇〇	三〇〇〇〇〇		十六年十月由詹大悲經手照借十七年還一百元二十二
湖北賑務會	六〇〇〇〇〇〇〇〇	四一七〇〇〇〇〇〇	一八三〇〇〇〇〇〇	年四月十七日經本會令催據繳還二百元清訖
湖北財政廳	二〇〇〇〇〇〇〇〇		二〇〇〇〇〇〇〇〇	十七年十二月三十一日湖北省政府第六十一次會議議決令飭前堤費保管會石鏡任內照借已還尚欠各如上數
湖北財政廳	二〇〇〇〇〇〇〇〇		二〇〇〇〇〇〇〇〇	十八年六月二十五日省府季委員基鴻提議由財政廳代石鏡借
湖北財政廳	二〇〇〇〇〇〇〇〇	五〇〇〇〇〇〇〇〇	一五〇〇〇〇〇〇〇〇	十九年七月五日財政廳長張貫時提出省政府第二十八次會議議決令飭堤費保管會吳醒亞等任內照借為砂株
湖北財政廳	五〇〇〇〇〇〇〇〇		五〇〇〇〇〇〇〇〇	國局用分期歸還已還尚欠各如上數
湖北財政廳	五〇〇〇〇〇〇〇〇		五〇〇〇〇〇〇〇〇	十九年三月十八日財政廳長張貫時提出省政府第七十七次會議議決令飭堤費保管會吳醒亞等任內照借作勸匪經費

註

湖北財政廳	150,000,000		150,000,000	十九年十二月財政廳撥抵財政部借堤款尾欠作應繳中央之清鄉經費及補助經費時應轉作借款
湖北財政廳	750,000,000		750,000,000	二十六年六月三十日財政部還來編造庫券由湖北省政府第五次會議議決令飭借作借款抵押品
湖北財政廳	4,000,000		4,000,000	二十六年八月二十一日堤費管理委員會奉湖北省政府緊急命令借作公安局購煤汽燈之用應由省庫還歸
湖北財政廳	44,120,250		44,120,250	二十一年一月十四日湖北省政府挪用裕川輪應繳堤捐由財政廳撥經費內扣作借款
湖北財政廳	500,000,000		500,000,000	十八年三月建設廳長石瑛提出湖北省第八十五次會議議決借作完成鄂東漢宜汽車路用
湖北財政廳	500,000,000		500,000,000	十八年八月湖北省政府第二十次會議議決借作修理省府各廳署經費至二十一年元月同前欸併作建設費轉賑作應屬借款
湖北財政廳	7,100,000		7,100,000	奉湖北省政府三令借作水災急賑會用飭省庫歸還
湖北財政廳	34,153,210		34,153,210	財政廳挪用庫券借編遺庫券二十年十·十一·十二三個月本息作為借款
湖北財政廳	10,000,000		10,000,000	湖北水災善後會于應交美麥借款內扣抵漢口公安局冬季服裝費
湖北財政廳	1,214,000		1,214,000	二十六年六月水利局派萬恩斌代表湖北省政府出席南京測量會議由局撥用旅費如上數經局呈奉省令准在省庫關支本會函財廳撥還未准類
湖北教育廳	300,000		300,000	二十一年三月水利局准教廳咨借留美學生涂允成旅費一千元尚欠還三百元本會函准教育廳函復俟領欸歸還
浙江省政府	1,600,000		1,600,000	二十一年六月水利局為劉盛德案派劉維赴浙江省政府守提會繳浙省府一六〇元為解送劉盛德川資後劉盛德未解鄂此欸亦未繳還
合計	3,556,907,650	4,756,300,000	3,081,160,750	

附註

- 1 表內* 記號係欠水利堤工兩局之款其餘各款均係欠堤工經費委員會之款
- 2 浙江省政府一六〇之款實非借款因款懸未還姑附列表內

(丙)追繳漏收堤款 前堤委會詹大悲等石瑛等方本仁等三任帳簿經查出漏收堤捐四款惟此款內僅方本仁等委員任內漏收之滙水抵解洋一千六百元一欸為最鉅以經手之會計龍紹游通緝有案經提會議決俟龍緝獲再辦其餘三款合計僅十五元五角亦經分令各經手人賠繳各欸情形列表於後

追繳漏收堤捐情形表

任別	解款機關	稅款年月份	漏收金額	本會辦理經過
詹大悲等委員任內	太平口徵收局	十六年九月份	六〇〇	以上二項收據存根核與解文相符而帳內少列各如上數
石瑛等委員任內	黃岡縣政府	十六年八月份	〇五〇	經本會令飭該任會計王禹九如數賠繳
方本仁等委員任內	宜昌禁烟分局	十七年八月份	九〇〇	收據存根核與解文相符帳內少列如上數經本會令飭該任會計王世綱賠繳
方本仁等委員任內	宜昌堤捐徵收處	十八年三月份	一六〇〇〇	此款係抵解滙水帳內僅存滙水未列收帳經本會令飭前副會計王世綱來會詢究據呈現欸係正會計龍紹游經手彼副會計只負責記責任但龍紹游因川江龍倒欸案業被通緝爰經本會第七次會議議決俟龍紹游緝獲到案再行訊辦本會結束此款未能到收
合		計	一六二五〇〇	

(丁)清理虧蝕堤捐 前保管委員會對於堤款僅負出納保管之責並無稽核之權以致各代征機關視堤捐為無關重要每將征獲之款任意虧挪延不繳解茲經澈底清查歷年各機關虧挪堤捐有案可稽者除川江龍倒欵案已提歸 總部軍法處核辦外其餘各案計因公挪用者一百六十餘起計洋六十二萬餘元私人虧蝕者七十四起計洋七十三萬八千餘元雖經一再登報通告各經手人員限期投會清理僅據尹鳴珂一員將前在沙洋征收局長任內欠繳之堤捐如數繳清餘則藉詞狡賴或故意拖延以致均未解決已分別公虧私虧並按情節輕重擬具處分辦法呈准分別通緝及移交堤工專欵保管委員會繼續追繳(詳情註下表)

此外中央銀行漢口分行十六年倒塌堤欵洋約八十萬元有零應如何辦理之處已專案呈請總司令部核示矣

關稅附加堤捐公虧各案案由職名虧數簡明表

職	務	姓名	虧欠數目	案情	大	概
長岳口二五內地稅局長		劉震廷	一〇・五〇〇〇〇)	十六年九月份堤捐據報已解財政部經堤委會函武漢財政委員會撥還未復		
長岳口二五內地稅局長		易堂齡	二〇三・六三二五七〇	十七年二月至八月份堤捐奉湘鄂臨時政務委員會主席程潛命令解湖南省庫堤委會呈奉武漢政治分會令准在湘省軍費項下扣還迄未清結已專案呈 總司令部核示		
長岳口二五內地稅局長		袁思彥	一九・五五四五九三	十八年一月份堤捐據稱爲湘主席魯滌平提去印收已送財政部堤委會呈請湖北省政府函魯主席及財政部清理嗣奉湖北		

備 考	新堤關監督	冷 鈺	二二〇二一〇	十六年五月十三日至月底堤捐一百九十六元七角三分六月份一十三元四角八分被川軍提去
	新堤口二五內地稅局長	冷 鈺	八五八一八〇	十六年五月份堤捐被川軍第八師王文儒提去
	新堤口二五內地稅局長	冷 鈺	四・三四七四五〇	十六年七月份堤捐據報被匪損失
	合 計		二二九・一二三〇〇三	
	備 考	以上各案經本會呈奉 總司令部秘財鄂字第一二九一號指令已訓令湖北財政廳暨湖北堤工專款保管委員會同查核追究		

特稅附加堤捐公虧各案案由職名虧數簡明表

職 務	姓 名	虧 欠 數 目	案 情	大 概
宜昌禁烟支處處長	李佩劍	一〇六・八五三五五〇	十六年九月份堤捐據稱解財政部經堤委會函武漢財政委員會撥還未復	
宜昌禁烟支處處長	程乃達	五〇・〇三七五二〇	據報撥第二十軍軍費堤委會派戴家鶴查復未經總局核銷經堤委會呈省府追繳無結果	
宜昌禁烟支處處長	梅煥敏	七九・九三八六二〇	已抵付預借券(當時將稅處發行、押金未經核銷)堤委會呈省府追繳(原呈有嚴追陳彭兩任欠解堤捐一語但數目若干未能	

查出陳彭兩任名不詳，未奉復文

合	計	二二六·八二九六九〇	
備	以上三案經呈奉		
考	總司令部秘財鄂字第一二九一號指令已飭湖北堤工專款保管委員會查究		

釐金附加堤捐公虧各案案由職名虧數簡明表

職	務	姓名	虧	欠	數	目	案	情	大	概
寶塔洲	徵收局長	邱躬介			一九九四〇七		十九年八月份堤捐據報被匪劫去堤委會函准財政廳復函以業派員澈查并令取具當地法團證明書呈候核辦			
圻陽大煤	稅局長	楊蘭坡			一〇三九四四		十六年十一月十三日至三十日堤捐據報已解財政廳堤委會呈奉湘鄂政委會批令候令財政委員會核辦			
府河口	徵收局長	岑樓			二四五八〇六		十八年四月份堤捐據報稱被匪損失堤委會函財廳詢損失正稅如何辦理未復			
府河口	徵收局長	朱明善			三七三〇八		據報被匪損失堤委會函准財政廳復稱俟查復核辦			
楊林口	徵收局長	劉棣萼			五五七五二五		十六年十一月六日至十二月五日堤捐據報被新編第一軍提去案呈武漢財政委員會有案等語			
郝穴	徵收局長	劉永杰			八二五三〇八		沙市徵收局長張卿雲呈稱劉永杰任內堤捐扣抵保證金及預解稅款六百六十九元七角五分四釐代呈局長解財廳一百五十五元五角五分四厘堤委會函財廳將扣抵及解交各款撥還財政廳復稱扣抵保證金及預解稅款係以前解抵事不能負責至解洋一百五十五元五角五分四釐自應撥還堤委會當即派員領取旋據報稱財廳撥交該款通知書已銷再函請撥還未復			

藕池口徵收局長

董仲修

二八四七〇〇

十九年三月份提捐據報被匪損失堤委會函財政廳詢損失正稅如何辦理未復

鍾祥船捐局長

楊佩璋

一一三一四三

冊列撥第二軍軍費財廳兩堤委會稱已令飭檢送印收

金口徵收局長

陳永言

二九三三三〇

財政委員會核准撥借二十一年第一師經堤委會函詢財政廳有無歸還方法未復

宜昌徵收局長

周彪

三·五七〇九六八

據周鵬呈稱上款解荆宜施鶴財政專員辦公處宜昌分庫堤委會呈稱奉湘鄂政委會批令已令財委會查核辦理

鶴公鵝徵收局長

劉錫茲

七〇一六

冊列羅家溝分卡損失財廳令黃岡縣查復無結果

鄖縣征收局長

徐翰芬

二·四一三五九五

據報總司令行營令以候張師長查復再辦此後無結果

沙洋征收局長

傅梅

三·三四五九二七

據報稱十六年十一月十八日至二十一日堤捐二百四十七元四角二分五厘撥第二軍十三師三十八團二營二十二日至三十日堤捐一百五十一元七角二分六厘十二月份堤捐二千五百八十五元零九分五厘十七年一月七旬堤捐二百五十二元五角八分一厘撥第二十軍執法八大隊及第十師沙洋辦事處

吳建中

一·二七七〇三

十七年一月十一日至十四日堤捐撥第二十軍執法八大隊一營

李秉鈞

一·五四九三七八

十七年一月下半月堤捐三七二元一九四四月一日至五月四日堤捐一一七七元一八分四均撥第八師司令部

程毓培

一〇一四四三

十九年四月份堤捐五十四元四角八分四釐五月份堤捐四十六元九角五分九釐據報被損失堤委會兩准財廳復已令取具

法團證明書以憑核辦

合計

一三·七七六五〇一

備

以上各案已呈奉

考

總司令部秘財鄂字第一二九一號指令已訓令湖北財政廳會同湖北堤工專款保管委員會查核追究

田賦附加堤捐公虧各案案由職名虧數簡明表

職	務	姓名	虧	欠	數	目	案	情	大	概
武昌縣	縣長	呂漣		九五九	二五六		李景韓任內經征堤捐據呂漣呈稱已代解湖北財政處核收有案			
武昌財政局	局長	蔡耀民		一〇〇〇	〇〇〇		撥付十九年六月份雨量員薪水經水利局核准支用並經堤委會轉知取具雨量員薪俸收據轉帳在案惟收據迄未檢呈			
		陳彰瑛		四〇〇	〇〇〇		撥付二十年九月十一月及二十一年四月份雨量員薪水抵解手續未完			
蒲圻財政局	局長	范鴻勛		八一五	七八五		十三軍二十八師提用由財政廳呈奉省府函准前武漢臨時財政整委會核准應由後任撥還迄未照辦			
		劉文泗		二・八二五	四一九		接收黃禮堂任內洋二三五〇元三二劉文泗任內洋四七五元〇九九據該縣縣長黃煜林呈稱被地方挪用			
		謝聖謨		四・一一四	九八八		該縣縣長余聯輝呈稱挪作各項政費及地方團練自治等經費			
		楊振					二十一年三月一日財政廳函稱已飭冊報交代未據造送			
		石家璧		四六六	六五九		余聯輝呈稱挪作各項政費及地方團練自治等費			
蒲圻縣	縣長	邱仲川		二三九	六八六		余聯輝呈稱挪作各項政費及地方團練自治等費			
		余聯輝		一八九	四四五		二十年七月份堤捐未解准財政廳函稱已飭冊報交代未據造送			
		李建唐					無交冊			
		黃煜林		一六四	四〇〇		二十一年三四五月份堤捐據稱挪作各機關行政費一三四元			
		舒祖益					四又撥付二十一年三四五月份雨量員薪水三十元			
宜城縣	縣長						財廳函稱未據造送交冊			

宜城財政局長	劉振昌	一・一二五四二九	會鵬飛任內堤捐經挪作各機關經費
天門財政局長	周襄	一・二〇一八二〇	撥十九年七月至二十年三月份雨量員薪水九十元未抵解又一一九一元八據劉翰華呈稱移作教育費
	劉翰華	九七二九一五	撥二十年四月至十月份雨量員薪水七十元未抵解又九百零二元九角一分五釐挪作地方費用
	白蔚文		無交冊
光化縣長	劉伯陽	二三四八〇八	移作飛機場建築費
	包耀鼎	二〇〇〇〇	撥付二十年十二月及二十一年元月份雨量員薪水抵解手續未完
	黃謹臣		無交冊
京山財政局長	劉業勤	四六八八〇六七	撥軍事夫工洋一一二六元一五領借借二〇〇〇元保衛團經費一一七四元七七學辦洋四三元五一九牲畜捐二四三元
	饒於春	四〇九四五〇四	六二八電桿費一〇〇元
京山縣長	張春山	七六四〇二〇	撥黨務費一六六一元七八撥汪疇崖旅一七一九元五九九自治費七一三元一二五
	曹繼新		挪作守城隊士給養
	黃殿華	七・五九六二八二	無交冊
荆門財政局長	羅文盛	五・七六三六八三	撥雨量員十九年七月至十一月份薪水五十元未抵解撥保衛政警等費七五四元二八二
	韓明正	三・八六九六九〇	撥雨量員十九年十二月至二十年十月份薪水一百一十元未抵解撥團警各費五六五三元六八三
			縣長羅福祥呈稱已挪作地方經臨各費

監利縣長	李藩西			財政廳函稱無交冊
	袁祥摩			財政廳函稱無交冊
	石解生			財政廳函稱無交冊
監利財政局長	黃紹豫	六三七〇六		挪作黨務指導費
	周至行			無交冊
	鍾愷			無交冊
襄陽縣長	吳錦芬			財政廳函稱無交冊
	高鴻縉			財政廳函稱無交冊
	吳廷兆			無交冊
襄陽財政局長	吳詠裳	一・二三三六四〇		撥自治區公所經費
	江永開	三六三〇三〇		撥自治區公所經費
	張毅生	一二六九〇四		傅希成呈稱已挪用無存
應城財政局長	金錦柏	三〇〇〇〇		撥付雨量員十九年七八九月份薪水未抵解
	高開誠	八〇〇〇〇		撥付雨量員十九年十月至二十年元月又三至六月薪水未抵解
應城縣長	蔣作均	四〇〇〇〇		撥雨量員二十年七月至十月份薪水未抵解
松滋縣長	劉傲民	一・三五三〇一六		第四集團四十三軍提用

湖北水利堤工事務清理委員會清理報告書

堤款篇

二六

松滋	松滋財政局長	陳治	四五〇六七三六	撥十九年十月至二十年六月雨量員薪水八十元未抵解 各項政費四四二六元七三六
滋松	滋松縣長	林植中		無交冊
		陳英武	一〇〇〇〇	撥二十年十一月份雨量員薪水未抵解
		李永忠	四〇〇〇〇	撥二十年十二月至二十一年三月份雨量員薪水未抵解
沔陽	沔陽縣長	胡寶琛		財政廳函稱無交冊
		何翔		財政廳函稱無交冊
		黃敬之	一二六六四〇一	挪作清鄉費
沔陽	沔陽財政局長	張澤雄	五六六〇三七六	誤解財政廳堤委會函准財廳飭在續征正稅項下撥還繳解
		余新尙		財廳函稱無交冊
		鄧良		財廳函稱無交冊
		秦祖培		財廳函稱無交冊
		何有藻		財廳函稱無交冊
		張鴻勛	九九一三七九	陳廣堯呈稱挪作黨務自治經費
		汪銘勛	一二六四七九五	陳廣堯呈稱挪作黨務自治經費
		盧僖	四六八九〇八	陳廣堯呈稱挪作黨務自治經費
沔陽	沔陽縣長	陳廣堯		無交冊

嘉魚縣長	高燮陽	七五三二一二	據稱於十六年五月十四日被討共軍夏斗寅軍隊捉去
嘉魚財政局長	涂時俊	一·三七三九八〇	挪墊行政因糧財政局用五〇二元五八又自治費八七一元四
	胡鶴雲	八三〇八四二	挪前任移交款作保衛團經費六二〇元二四三挪本任征款作 費二一〇元五九九
	李雲凌	八一九〇七七	接收前任移交洋八元三角九分八釐本任征八百五十三元二 角零三釐共八百六十一元六角零一釐除挪黨費二九八元六 三四政警費二元三四九團防費五十八元〇九四共洋八一 元〇七七外應餘四二元五二四但冊列只除四二元五七一 挪作保衛團經費一二四三元四一五農會經費一三七元六四 黨費一七七元六〇六又任內尙另有餘款二一六元一一四
	劉振楚	一五五八六六一	
	馮崑	一九六〇八八	挪作地方經臨各費
嘉魚縣長	盧邦燮		無交冊
公安財政局長	張柱瀾	一·四二六一〇八	縣長吳春霖呈稱因地方稅收短絀挪支各項經費
	周一鶴	五四九九八七	吳春霖呈稱挪作各項經費
潛江縣長	高維崑		無交冊
	張箴三		無交冊
潛江財政局長	李義勛		無交冊
	黃國翼		無交冊
	曹光典		無交冊
	黃家玉		無交冊

潛江縣長	高季浦			無交冊
	朱維漢			無交冊
	謝樹彬			無交冊
	方毅			無交冊
石首財政局長	毛起鳳			無交冊
	江采萍	一三三〇〇四		挪作司法費一七元六八二又財政局用五元三二二此外共匪陷城損失四八三元一二財廳函稱俟另案核辦
	胡仁			無交冊
石首縣長	陳鈺山	一一七〇一一		挪作行政費
	盧澤東			無交冊
鄂城縣長	劉昌明	五〇九三八三		冊列奉有總字 ¹²⁷⁸ 號收據是否解財政廳待查
鄂城財政局長	陳宏濟	三七〇四七		原撥四十九元三角四分七厘係兩量員十九年五月(截日)至十月二十二日雨量員薪水因十九年五六月薪水十二元二角五分與水利局自十九年七月份起支通案不合已列作私虧追繳
	梅馥	二二九〇三		撥雨量員十九年十月二十三日至十二月份薪水
	蔡文傳	五〇〇〇〇		撥雨量員二十一年一至六月份薪水
	姜毓彬	一〇〇〇〇〇		撥雨量員二十年六月至二十一年三月份薪水
陽新縣長	賀笠青	一五七九六四三		財政局長周蕃蔚呈送賀笠青移交清冊列撥清鄉費如上數但賀笠青抄呈本會清冊列挪作清鄉費洋一五四九元六四三較

												周呈報之數少三十元經本會令陽新縣現任縣長查復稱因案卷不全不敢率爾呈報等語復經本會令賀檢呈周蕃蔚接收印結候核尙未據復
陽新財政局長	周蕃蔚	一八五二五〇九	接收賀笠青移交洋一一元四七二又本任經收七四一元三七據方毓清冊報由周挪用墊支									
	方毓青		財政廳函稱無交冊									
	蔡鳴九		財政廳函稱無交冊									
	周良鐸		財政廳函稱無交冊									
	單文堯		財政廳函稱無交冊									
陽新縣長	張鵬	八一六七五五	挪作囚糧經費									
	馮昌言	五二五二九九	結至二十一年八月份止征存未解如上數									
雲夢縣長	閉應宜	三〇四〇七一	財廳函稱無交冊									
	撥監獄經費											
雲夢財政局長	涂時俊	四〇〇〇〇	撥十九年十一月至二十年二月份雨量員薪水									
	秦祖培	三〇〇〇〇	撥二十年三四五月份雨量員薪水									
	夏鎮堃	二三〇八二六一	撥雨量員二十年六至十月份薪水五十元撥黨費二二五八元二六一									
黃陂縣長	袁國紳		無交冊									
	王鳴皋	二五四三六五八	第三十軍提去二五二七元三六一撥辦公費一六元二九七									

湖北水利堤工事務清理委員會清理報告書

堤款篇

		高永壽			無交冊
黃陂財政局長	李義筠	一七五四一三七		挪作黨務清鄉等費	
	劉昌禧	六一四五三九		挪作黨務清鄉等費	
	陳宏濟	一三五八二二九		撥二十年七月至二十一年二月份雨量員薪水	
黃陂縣長	柳維垣			無交冊	
咸寧縣長	朱江	一五七〇三		挪作囚糧費	
	張春山	六六四三二二		挪作司法囚糧費	
咸寧財政局長	劉書封	五九三一七二		挪作黨費四七五元〇八七	
	彭毅	二九三三八三		挪作自治費一八元〇八五	
	第二任 劉書封	四一七五五一		挪作政費	
咸寧縣長	林志華	五九〇二五二		撥作政費五二〇元二五二	
	顧我廬			雨量員二十一年一至七月份薪水七十元	
廣濟縣長	徐國和	六四九五〇		無交冊	
廣濟財政局長	何有藻	四六九五九〇		冊列解財政廳領有一九五號庫收	
	林一權 王千化	二四八八六〇		省府飭民廳轉令後任籌解未據遵辦	
	余念萱	一八四〇〇		省府飭民廳轉令後任籌解未據遵辦	

第二任
何有藻 四五一二八〇 省府飭民廳轉令後任籌解未據遵辦

冷調陽 一五七四七一七 曾子粹冊報排作購費七二〇元排費八五四元七一七

曾子粹 一二二〇三七八 排作十九年五月份行政費

劉翰華 二七三五七五〇 堤委會列表令查排作何用籌還報解未據呈復

汪銘勛 一四〇七七三〇 堤委會列表令查排作何用籌還報解未據呈復

廣濟縣長 王丹侯 三八一五七〇 撥雨量員二十年七月及八月上半月薪水一十五元又撥團防教育費三六六元五七

傅端平 一一五七八七〇 撥雨量員二十年八月下半月至二十一年元月上半月薪水五十元排作團防經費一一五七元八七

董相助 七三六八五〇 周朝秋呈稱董前縣長存堤捐據稱排作保衛團經費現董交代未清私擅離縣等語

鍾祥縣長 洪壽昌 財廳函稱無交冊

張春山 財廳函稱無交冊

李景韓 財廳函稱無交冊

田化龍 財廳函稱無交冊

劉敦銘 財廳函稱無交冊

鍾祥財政局長 尹鳴珂 一七一九〇二三 撥修縣署費用

朱侗 七二七九二九 撥皮煥新及何照冊報撥彭縣長六百元團防借用一百一十七元二分九厘

皮煥新 三九二三〇二 撥清鄉費二二三元六八一
撥教育費一六八元六二二

		熊爲琦	二六三四四三八	挪作黨費
		何照	六五二二二二一	撥置量員二十年四月至七月份薪水四十元挪作黨費四六四元二一自洽費一四八元一一
鍾祥縣長	羅韻濤	五四一〇七〇	挪作黨務團防等費四八一元〇七	撥置量員二十年八月至二十一年元月份薪水六十元
宜都財政局長	方毓清	六七六七三六	挪作因糧監獄自治團防等費	
黃岡縣長	劉振昌	六二五四	挪作征收經費	
	鄧溶之	四四〇五二九	挪作司法費三八四元九五	挪作監獄費五元五七八
黃岡財政局長	樊自聖	六四一五五九〇	接收前任徐恩壽移交九〇四一元六二九除籌解二六二六元	〇三九外尙欠解如上數
黃岡縣長	陶季賢		無交冊	
枝江縣長	張明之	一二三三六三八	撥二十年七月至二十一年五月份雨量員薪水一一〇元挪墊	新編第七旅團成傑借款一一三·六三八
漢川縣長	吳源翰	八八三九五二	挪作司法經費	
漢川財政局長	饒於泰	三五五一七四八	挪作黨費	
	張包炤	八〇一三五〇	挪作黨費	
	王次賓	一五〇〇一七二	挪作黨費一四三〇元一七二撥雨量員十九年七月至二十年	一月份薪水七十元
漢川縣長	蕭靜安		無交冊	
圻春財政局長	季雲凌	三六二九	挪作清鄉費	
	石銘	一〇九七三四九	挪警備隊經費	

												閔健錄	九一六六〇二	撥十九年六月至八月份雨量員薪水三十元挪作清鄉費八八六元六〇二
												蔣醒禪	五〇七四九八八	撥雨量員十九年九月至二十年三月停薪水七十元挪作黨費八八三元二一七團款治安捐一八九三元四五公益捐二二二八元三二一
												顧在宥	八五七四二七	撥雨量員二十年四月至六月份薪水三十元挪作黨費八二七七元四二七
												黃傳華	八四七〇七四	撥鄧鼎成呈稱黃撥雨量員薪水七十元及地方機關挪用七七元〇七四
	近春縣長											鄧鼎成	一〇一三二七三	據辜仁發呈稱鄧因團捐不敷及墊支地方挪用如上數
												鄒邦璉		無交冊
												呂漣		無交冊
	黃梅財政局長											穆良煦	二〇〇〇〇〇	挪作黨費
												戴作楫		無交冊
												穆良煦	一四五四八五五	挪作黨費
												田夢椿	六五四五一〇	借墊地方關支
	黃梅縣長											石巖	四一二五〇四	挪作常備隊薪餉
												李晋芳		無交冊
												楊沛澈		無交冊
	宜昌縣長											夏隆基		無交冊

	江楚濤		無交冊
	沈燕貽		無交冊
	周維新		無交冊
合	計	一三二·一二五六二一	

附註

(A)右列公虧堤捐表四種所列各數係就前堤委會卷內有案可查者清理列載因各征收機關多係代征性質交代清冊或征收報告多不完全故列數有無遺漏未敢斷定

(B)現各縣田賦附加堤捐規定由各該縣直接解交湖北財政廳核收轉撥堤工專款委員會保管冊列田賦項下欠解各款有無已解財政廳核收情形應由堤工專款保管委員會核辦

(C)前四表所列欠款或挪解他處或被駐軍提取或挪作行政監獄黨務及地方各項經費共計洋六十二萬餘元大都各具特殊情形雖與私人虧欠者不同然任意移挪有違定章亟應分案清查以維堤款故彙案移請湖北堤工專款保管委員會查核辦理

以上各案經本會呈奉 總司令部秘財鄂字第一二九一號指令已訓令湖北財政廳暨湖北堤工專款保管委員會同辦理

海關附加堤捐私虧各案案由職名虧數簡明表

職	務	姓名	虧欠數目	案情	大	概
(一)長岳關監督	長岳關堤捐征收主任	毛鍾才	四七二·五三四四二五	據湖北省政府視察員張澤雄查報結果如上數均係毛楊等侵蝕鄂湘兩省府呈經行政院通緝有案		
(二)宜昌口二五內地稅局長		陳信	七五·二二九五五〇	據宜昌二五內地稅局長吳鴻呈稱陳信自十七年二月一日至五月底征獲堤捐如上數無正式移交在檔案內查出或解荆宜施鶴財政專員辦事處或解財政委員會駐宜收支處或撥付獨立第五師及四十三軍有無餘款俟移交清楚後再報以後迄未續報		
(三)宜昌口二五內地稅局長		吳傑	二八·六四四五九〇	據吳鴻呈稱吳傑自十七年六月一日至七月十一日征獲堤捐如上數報解情形與陳信同		
(四)長岳關監督		江瑞鏗	七〇〇〇〇〇	據稱十八年武漢政變時在漢口法界被巡捕搜去報經湖北交涉員向法領交涉一俟退還即行繳解等情旋催後任監督照繳復函相同現已四年迄無結果		
(五)江漢口二五內地稅局		商欠		十八年二月二十六日江漢內地稅局卸任局長孫吳瞻兩稱商欠二五等稅為數甚鉅堤捐舊欠約十七八萬元左右現內地稅局本已裁撤催收舊欠係由桐油稅局辦理人少事繁萬難兼顧請派員催收等語當由堤委會提經省府議決仍由內地稅局催收在征獲欠捐項下扣百分之五作為津貼經提委會轉函孫吳瞻函解洋例銀一萬八千九百二十七兩六錢五分六厘并聲明截止代收餘欠十餘萬元卷查迄未清結本會以該項欠款無從催收經提於第十四次會議報告在案		
合	計		五七七·一〇八五六五	(江漢口內地稅局商欠無確數未列入)		

核 擬 辦 法

- (一) 查第一案前經通緝有案經呈請繼續嚴緝
 - (二) 第二三兩案虧欠各有數萬某處撥解若干既無收據可證已解存餘若干又無交案可查本會迭次登報通告迄未投會申訴經呈請通緝歸案追究
 - (三) 第四案既係被法捕搜去迭經交涉未還現江瑞錕函稱該款事實上被法捕分散請原情核銷解除責任等語可否准予核銷呈請核示遵照
 - (四) 第五案積欠在商催收困難移交堤工專款保管委員會繼續辦理
- 以上各案經本會呈奉
總司令部秘財鄂字第一二九一號指令准如所擬辦理

特稅附加提捐私虧各案案由職名虧數簡明表

職 務	姓 名	虧 欠 數	日 案	情 大 概
(一) 湖北全省禁烟處長	宋英仲			十六年八月中旬至十一月底附加提捐約計四十萬元堤委會迭次函催繳解准繼任局長徐瑞霖函復八月中旬至十一月底均係宋英仲經手之件因西征軍到武漢宋已棄職他去迄未接准移交收數若干無從查考云云經堤委會分函湖北省政府及武漢臨時財政委員會嚴飭清繳迄未繳到(就十六年各月平均計算特稅堤捐每月收十數萬元)
(二) 宜昌禁烟分處長	李佩劍	三·九四七八八〇		十六年八月十七日至三十一日提捐該員於九月四日由中央漢口繳解委員會以在財部通告改現之後函請補繳迄未照辦以後查無蹤跡本會通告清理亦未據投案

收員
宜昌縣移地捐經

吳連慶
五五·七一三六八〇

吳連慶任內列報捐款匯費如上數經派員查明當時市價每千元不過數元乃竟報至三十餘元確有侵蝕嫌疑堤委會曾登報限令清理并呈准湖北省政府通緝有案本會通告清理未據投案

(四)老河口特稅辦事處主任

王鳴周
二〇八三〇九一八

湖北省政府就王任過貨碼單實在重量核定王任應征堤捐二萬三千二百四十六元五角七分八厘除由特稅處解現款二千四百一十五元六角六分外尚短欠堤捐如上數(熊子嘉任內曾以一萬元印收作抵堤委會未允)

合 計
八〇四九二四七八

(宋英仲虧欠洋數未列入)

核 辦 法

(一)查第一案既因政局變更未辦交代經征數目亦無從查考如何辦理呈請核示

(二)第二案於財部通告改現之後欲以中央漢鈔抵塞屢函補繳迄不照辦其為有意取巧希圖侵蝕可知呈請通令軍政各機關嚴緝歸案究辦

(三)第三案呈請繼續嚴緝歸案究辦

(四)第四案移交湖北堤工專款保管委員會繼續函請特稅處照撥

以上四案經本會呈奉

總司令部秘財鄂字第一二九一號指令已訓令清理湖北特稅處轉催宋英仲到案辦理移交並查明經征堤捐確數具報餘均准如擬辦理

釐金附加堤捐私虧各案案由職名虧數簡明表

一	職 務	姓 名	虧 欠 數 目	案 情	大 概
	漢口征收局長	陳逸風	一三一五八	查陳逸風交冊列丹水池稽征所經征美字行欠繳十九年十二月份堤捐如上數財政廳函稱已令催繳未解	

湖北水利堤工事務清理委員會清理報告書

堤款篇

湖北水利堤工事務清理委員會清理報告書

堤款篇

二	湖北茶稅局長	余萬青	一五〇七	該局長函解十七年三月份堤捐短解如上數經堤委會令補繳未遵辦
三	鵝公嶺征收局長	彭梅巖	二二七二六〇	據彭梅巖呈以此款係沈朝銓移交代解因係庫券堤委會准予收受沈已離漢無可退還由會函請財廳追繳迄未清解
四	楊林口征收局長	劉棣蓀	一四三四六〇	該局長解十六年十一月一日至五日經征堤捐內有十鈔七一七元二九八折抵現洋如上數保委會以解款查明令停解十鈔之後函令繳堤掉換未據遵辦
五	老河口征收局長	正張敬西 副陳建九		據范一俠呈報前南路軍所委正副局長張敬西陳建九捲逃稅捐已呈報等語查無此案無數可稽
六	鄖縣征收局長	冷生燧		據候亞雨呈前局長冷生燧早已離任任內經征稅捐被陝豫邊防總司令提去
七	太平口征收局長	黃永熙		據沙市征收局長張卿雲呈十七年二月以後由四十三軍本軍長委湘人黃永熙為太平口征收局長接事未久即卷逃又委營人張琴六繼任稅款均解軍部六月廳委接辦僅交稅款一千一百餘元即行潛逃并未交代征解欠繳數目無從查考
八	同上	張琴六		據汪世鑾呈前局長吳厚載欠解十九年一月份及三月十五天堤捐如上數迭催未交全吞避匿經前堤委會暨本會迭次登報通告并嚴令追繳迄未據復
九	寶塔洲征收局長	吳厚載	三六三三八一	
十	武穴征收局長	熊時鍾	六二一九二八	准財政廳函送熊時鍾交冊經堤委會核明內有虛列報解一欸如上數函請嚴追未准函復
十一	沙洋征收局長	吳承鼎	一一六九七二二	十九年三月據吳承鼎早報二月份及三月一日至八日存存堤捐二九九二元七〇三被匪槍劫經堤委會函准財政廳復稱該局長有意積壓致遭損失應責令賠繳又查吳承鼎交冊列十八年十二月及十九年一三兩月共收堤捐八一七七元〇一九未據解亦經堤委會函財政廳嚴追未解本會登報通告亦未投會訴理
十二	清灘口征收局長	任子魁	二二七八三五八	據報十八年十月被匪損失一八元七角撥十月份經費四四二元一七三撥十九年三月十天經費五八四元三毫經堤委會函准財政廳復稱被匪損失應派員查明再辦十月經費係在正稅項下列支三月經費是否挪用堤捐無從查核已令呈還核辦等語迄未據復

十三	富池口征收局長	羅詠裳		據局長左棠報稱羅於西征軍過富池口時撥逃欠繳堤捐因未辦交代亦未報解無從查照
十四	鄖縣征收局長	羅厚圻	一九二八七二三	據解十六年十月份堤捐內有二五三元二三三係以中鈔折合前保管處以在明令停收中鈔之後函知繳現掉換迄未照辦又據冷生焜呈羅厚圻任內征收堤捐一六七五元四九經堤委會查明未解令飭追繳亦未解到
十五	鍾祥船捐局長	張道南	一四一二三九〇	准財政廳送張道南交冊列解一九〇元六九又送撥解堤捐清單內列十八年五月撥鍾祥兩堤工費五三七元六五四撥鍾堤工費六八三元七四六經堤委會核明三款均未撥解復請嚴令追繳迄未清解
十六	同	鍾漢傑	二七〇九六三九	准財政廳送鍾漢傑交冊經堤委會查明十八年五月至十月征收未解堤捐如上數復請廳追未據繳到
十七	同	葛亦雲	七六九八九八	據王世綱呈前任葛亦雲自十九年十二月至二十年四月十八日征收未解堤捐如上數經堤委會函准財政廳復稱亦未解聽由會呈准湖北省政廳通緝並咨浙省府轉飭該員原籍天台縣查封財產備抵久無復文
合計			二四九〇九八六一	

核 擬 辦 法

(一)查第一案積欠在商數亦無多第二案欠數甚微擬請均予免究特准核銷

(二)查三四兩案均以鈔券抵解與案不符五六七八等案大率均在戎馬倉皇之際或捐款被駐軍提取或局長由駐軍委充以致未辦交代欠數不明其情形雖與撥逃者不同究屬責有攸歸經本會通告清理未據投會移交保管會繼續追究

(三)查第九至十七等九案大率均虧欠提捐任催罔應甚或未辦交代撥款潛逃經本會通告清理或專案令催迄未投案請通令軍政各機關按名緝緝務獲解究

以上各案經本會呈奉

總司令部秘書財鄂字第一二九一號指令除將三四五六七八九十等八案訓令湖北財政廳及湖北堤工專款保管委員會同辦理外餘均准如擬辦理

田賦附加堤捐私虧各案案由職名虧數簡明表

職	務	姓名	私	虧	數	目	案	情	大	概
一	漢陽縣縣長	黃敬之			七元 七一·一九六		據解十六年九月二十五至十月底堤捐以中鈔折合如上數保委會以在停解中鈔之後令繳現款掉換迄未換解			
二	漢川縣縣長	閻國鈞			三八七·四六		據蕭靜安呈前任閻國鈞欠解堤捐如上數係里書征收被匪劫奪等語堤委會令飭追繳未解到			
三	漢川財政局長	饒於春			一二二·七〇		同右			
四	同	右			三〇五·五〇		同右			
五	漢川縣縣長	黃福藻			九六二·九		准財政廳抄送蕭靜安遺轉交冊內列黃福藻任內征存未解堤捐如上數			
六	枝江縣縣長	鄧卓羣	洋		一〇九·五〇		據唐啟虞呈送清冊列鄧卓羣自十六年五月一日至十七日程鴻經自五月十八日至六月十七日征存未解堤捐各如上數本會登報通告均未投會清解			
七	同	右	洋		三二二·三九 二二·五					
八	鄂城財政局長	陳宏濟			一二二·五〇		准財政廳送陳宏濟交冊列支十九年五月雨量員薪水如上數堤委會以與原定五年七月起薪之通案不符復請追繳未解到			
九	圻水縣縣長	吳錦芬			二二二·二八		自十六年十月二十四至十一月十二日征存未解堤捐如上數			
十	宜都縣縣長	王克立			一·二五·五一		准財政廳送王克立交冊列存堤捐如上數并稱王任未移交已令現任查追迄未據繳			
十一	宜昌縣縣長	江楚清			五五二·〇		准財政廳送江楚清遺轉楊光陸交冊列存堤捐如上數註明已移交查收並未解到			
十二	沔陽縣縣長	王仁謙			五一·三		准財政廳送王仁謙遺轉黃敬之交冊列存堤捐如上數註明已移交接收代解迄未解到			
十三	漢陽財政局長	楊廷美			二一六·八七·二三		查楊廷美經征及接收堤捐除撥雨量員薪水七十元外餘均未解共計如上數經堤委會函財政廳復稱該員虧欠正附稅二萬			

餘元呈准通緝在案

十四 孝感縣縣長 唐建候 九二二九七三

據賀有年呈前任唐建候交冊列收堤捐如上數已移作三十軍給養及行政費又接黃龍崧呈唐任檔案無存挪用數目無憑查考俟緝案併追本會登報通告據唐建候呈通緝案已呈准撤銷經函准湖北省政府復稱唐建候虧欠各款經議決令安陸孝感兩縣勤追等因復令該兩縣長照數追繳尚未據復

十五 廣濟財政局長 何有藻 一三二五五二八

准財政廳送何有藻遺轉楊樹藩交冊列存隄捐如上數已接收代解並未解到

十六 枝江縣縣長 盧嚴方 六七一三七八
洋 四二七九〇

據唐啟虞呈送清冊內列盧嚴方自十六年十月二十二日至七年四月三日征存未解隄捐如上數本會登報通告迄未投會

十七 光化縣縣長 程鼎豐 一〇六一〇四六

程鼎豐係南路軍委派逃隄捐如上數本會登報通告未據呈訴

十八 武昌財政局長 陳彰瑛 三八五七三〇

查陳彰瑛於二十一年四月征獲未解隄捐如上數經隄委會函財政廳復稱該員虧缺逃逸已呈准通緝並查封財產本會登報通告未據呈訴

十九 天門財政局長 陳君謙 六五一八二五

准財政廳送周襄交冊內列陳君謙虧欠隄捐如上數經隄委會呈准侯緝案併追本會登報通告未據呈訴

二十 江陵財政局長 楊振 四三四三一八九

查楊振自十八年七月二十一日至十一月五日征存未解隄捐如上數經隄委會呈准通緝本會通告未據呈訴

二一 咸寧財政局長 鄒國棟 一五一三三三五

據該縣長張光炎呈鄒國棟經征隄捐如上數經隄委會查明未解兩准財政廳復稱已呈准通緝本會通告迄未呈訴

二二 鄂城縣縣長 劉昌鳴 六九二〇二五

十七年三月劉昌鳴以庫券中鈔繳上年九十兩月隄捐隄委會以在明令停解中鈔之後令換繳現款迄未遵辦

二三 鄂城財政局長 彭步雲 一〇八三五一七

准財政廳送彭步雲遺轉李景韓交冊列存隄捐如上數交彭接收代解未據解到經隄委會兩准財政廳復稱該員交案不清已呈准通緝再彭任內經征未解隄捐尚有若干因未辦交代無憑查考本會通告後據呈請予核減令即投會先辦交代去後迄未具復

具復

二四	大冶財政局長	李廷芬	一四八〇八九七	據熊甄傑呈報元斌經征堤捐如上數已移交李廷芬代解經堤委會查明未解函准財政廳復稱該員交代未結已合原籍漢川縣查傳解省追繳本會登報通告迄未呈訴
二五	圻水財政局長	劉昌禧	五四五六七九〇	十九年九月二十一日至二十年四月十五日征獲堤捐除撥雨量員薪水七十元外餘存未解如上數經財政廳令保康縣查封財產未獲
二六	黃梅財政局長	穆良熙	三六六〇九〇	據縣長桂負呈報穆良熙交冊列收堤捐除撥費二百元外餘存未解二十四元五六五又列破潰兵搶劫二元五二五經堤委會函准財政廳查復未據呈報有案本會登報通告亦未呈訴
二七	同	龐眉		查龐眉係十八年十二月八日到任十九年十一月三十日交卸據該縣縣長桂負呈報未辦交代即行逃去征存未解堤款數目無憑查考
二八	同	皮煥新	一〇九九三一	准財政廳送皮煥新交冊列朱前任征存堤捐除撥教育團防費外餘存如上數因皮煥新私虧未解
二九	鍾祥財政局長	尹鳴珂	一一八八四二二	准財政廳送尹鳴珂交冊所列孫光輝移交及新收堤捐除撥撥修理縣政府費用外餘存未解如上數
三十	圻水縣縣長	聞聰	七四九八〇六	自十五年十二月十五至十六年一月三日征獲未解堤捐如上數
三一	同	帥根焜	三五二七七五	自十六年一月四日至三月九日征獲未解堤捐如上數
三二	同	余炳猷	一六七一六一七	自十六年三月十日至四月底征存未解堤捐如上數
三三	同	皮宗榮	三三八九六三五	十七年八月一日至十八年一月七日征獲堤捐二七〇三元四七六又二十一年五月一日至八月十五征存堤捐除撥兩量員薪水三十五元外餘洋六八六元一五九共計如上數均未報解
三四	圻水財政局長	周襄	三一八八五八	十八年三月十一至三十一日征獲未解堤捐如上數

三五	同	上	余毅	九五一九八二九	十八年五月二十五至十九年四月十八日征獲未解堤捐如上數
三六	同	上	張繼繼	三九三三八一八	十九年四月十九至五月二十日征獲堤捐除撥兩員薪水二元外未解如上數
三七	枝江縣縣長		梁維亞	三二〇四六〇	據梁維亞呈任內存堤捐除坐支兩員薪水三十元外餘存二十七元四角已交新任汪道原接收代解等語查兩員薪水未據抵解除存之款汪道原并未代解又未呈報接收應俟查明再核
三八	同	上	饒	洋 三二九一七一 四〇三三九	據唐啓虞呈清冊內列饒任自十六年十月二十日至十一月二十一日征存未解堤捐如上數惟原冊未填名字無從稽考應俟調查明確再行核辦
三九	江陵財政局長		黃紹豫	三〇一〇七一五	黃紹豫任內征存堤捐除已解外餘存未解及其股董西醫挪用之三千元合計如上數經堤委會迭令嚴追未繳本會登報通告據呈請以松滋田產四十畝繳縣備抵已令松滋縣查明該員財產呈復核奪尚未據復應繼續追繳
四十	同	上	王壽祺	一〇四九八七	王壽祺任內經征堤捐除已解外餘存未解如上數據交冊註明此款係補東銀贖主丁東漢春沙正銀贖主任李曉泉欠繳之數經堤委會令縣追繳未獲應繼續嚴追
四一	圻水財政局長		王治熏		王治熏任內從二十一年一月至四月份征獲堤捐未解究有若干無案可稽本會通告後據呈經征堤捐除已繳及抵解外欠繳二千七百三十餘元當時情勢所迫挪用諸多現被押在圻水縣署等語經令圻水縣切實查報未復應繼續辦理
四二	陽新縣縣長		賀笠青	二二一三九〇	准財政廳送周蕃蒞造轉賀笠青交冊內列任內存堤捐除挪用及已交不計外欠解如上數本會通告後據呈任內存堤捐已以及徵收生兌條悉數移交周蕃蒞交之數應由周負責經令據陽新現任縣長賀賀任移交期條已兌清等語又經令賀賀等青檢呈周蕃蒞接收印結據復已呈財政廳飭周蕃蒞追繳等情應繼續究追
四三	宜城縣縣長		婁謙	一四四八四七九	准財政廳送婁謙交冊內列欠解前任移交及本任征存堤捐共計如上數嗣迭據該縣縣長陳英武呈稱前任挪用堤捐均係公

四四	漢川縣縣長	王鏡塵		虧並無私人挪移等情但語極含混究竟裏謙欠解之款是否公虧挪作何用未據聲叙清楚自應查明再核 據蕭靜安呈報王鏡塵奉令交卸即潛逃故任內曾否征有堤捐無案可稽
四五	廣濟縣縣長	徐國和	五五九七八	准財政廳送徐國和交冊列解堤捐如上數堤委會並未收到
四六	同上	徐炳龍	二七四一五五	准財政廳送徐國和交冊列存堤捐一九元七角七八移交徐炳龍接收未據解到又徐炳龍解十六年九月二十五日至十月底堤捐內有中鈔一五四元三七七堤委會令補現款取回中鈔亦未遵辦
四七	咸寧財政局長	彭毅	八七〇〇〇	據該縣縣長張光炎呈藍會計專員病故虧洋如上數由彭毅在堤捐項下挪墊
四八	沔陽財政局長	夏文藩	五三二四八	准財政廳送夏文藩交冊列解洋如上數經堤委會查未解到函復在卷
四九	宜都縣縣長	王畏	一三五九三〇	准財政廳送王畏造轉李繼膺交冊列存錢偉聲征獲堤捐如上數已交王畏接收迄未解到

核擬辦法

總司令部秘財鄂字第一二九一號指令准如所擬辦理

- (一) 表列第一至第十二案或以中鈔抵解與案不符或誤支雨量員薪俸致被駁斥或欠繳尾數或款被匪劫要皆為數無幾情尚可原呈請免究特准核銷
- (二) 第十三至第二十八等十六案均係虧欠堤捐迭催未解甚或捲款潛逃查緝未獲若不嚴切追究影響堤捐收入良非淺鮮早請通令各軍政機關按名嚴緝務獲究辦以儆效尤
- (三) 第二十九至四十九等二十一案截至上年十一月底止尚未解到究係各該縣挪作行政費支用或遞任移交由最後一任彙解湖北財政廳(田賦堤捐現改由湖北財政廳代收彙解保管會)抑係各該員私虧均待澈底查明甚有正在嚴追飭查未復者擬一併移交湖北堤工專款保管委員會核辦

(八) 本會追繳欠款之情形

查前水利堤工兩局及建設廳所屬各機關欠繳工款處用防汛等項結餘或計算剔除之數以及其他應繳各款均經本會逐案清理分別嚴令追繳除案情重大款逾巨萬各員業已呈請通緝應候緝獲再行追繳外其他欠繳款項各員陸續遵繳到會者計一百三十一一起共計繳洋一萬四千四百九十七元八角六分已隨時彙解堤工專款保管委員會核收並呈報

總司令部備案（細數詳本會現款收支清冊附後）

又清理蠻石價款各採石公司透支洋十二萬數千元除協昌公司透支三萬餘元呈准以沒收該公司財產變抵核銷外其餘九萬餘元經派員驗明各該公司尚有存山蠻石足資抵償應俟陸續運石扣抵轉繳業已列表送請江漢工程局查核辦理並將扣獲石款函送堤工專款保管委員會核收此亦追繳欠款之一部也（詳見堤工篇蠻石清理表）

（九）本會補發尾款之情形

查前水利堤工兩局及建設廳所屬各機關欠領工款尾數結束津貼以及委員旅費尾款雨量觀測員薪水等項大率皆因工程尙未驗收工款未經核准或案待調查或手續欠缺以致懸擱未發嗣經本會一一清厘分別照案繼續核辦茲計已辦完結連同驗收二十一年新工審核確定各案共應補發洋八萬三千另二十四元八角一分業經陸續造具預算呈准核發到會轉飭具領清訖並分案造具計算檢同領據呈准核銷餘款亦悉數繳還堤工專款保管委員會核收

(十) 堤款收支之統計及比較

查堤工附捐自十六年四月前保管委員會成立之日起至二十一年十一月底前管理委員會裁撤之日止共收洋一千七百四十萬另三千五百四元七角五分三釐若按年度比較則十七年收數爲最高十九年次之十五年及二十一年最低(因^{二十五年}各僅數月爲時不及一年)平均每年收洋二百四十八萬餘元分類比較則關稅附捐約居總數百分之五十特稅附捐居百分之二十八厘金附捐居百分之十七田賦附捐及其他附捐約居百分之五至支用數目自十五年十一月前水利局成立之日起至二十一年十一月底兩局裁撤之日止共支洋一千三百九十三萬陸千餘元若按年度比較則十八年支數爲最多十九年次之二十一年最少平均每年支洋一百九十九萬餘元分類比較則事業費居總數百分之六四，九事務費居百分之五，三徵收費居百分之二，三借款居百分之二一六，二懸欠倒款及公債票居百分之七，二結存移繳堤工專款保管委員會之款居百分之四·二至各處代征未解公私虧挪之一百三十餘萬元因係未經收獲登帳之款概未計入

再者堤費保管委員會未成立之先十五年冬季財政部直接撥交水利局應用者六十五萬餘元堤費保管委員會成立之初由財政部撥交該會補助堤工經費者一百萬元連同保管委員會雜款六十餘萬元合併計算共洋二百三十餘萬元因非堤捐收入故未列入統計各項細數詳后列收支對照表

清理前堤委會收支對照表

委員詹大悲等任

收 入	幣 別	摘 要	幣 別	支 出
(收 入 之 部)				
284,318	券洋	關 稅	附 加	
316,302	中洋	關 稅	附 加	
5,131	申鈔	關 稅	附 加	
198,881	現洋	關 稅	附 加	
28,408	法幣	關 稅	附 加	
83,043	洋例	關 稅	附 加	
263,073	券洋	特 稅	附 加	
8,235	中洋	特 稅	附 加	
24,600	現洋	特 稅	附 加	
27,357	券洋	田 賦	附 加	
13,831	中洋	田 賦	附 加	
86	申鈔	田 賦	附 加	
2,365	現洋	田 賦	附 加	
111,847	券洋	厘 金	附 加	
122,472	中洋	厘 金	附 加	
10,535	申鈔	厘 金	附 加	
41,464	現洋	厘 金	附 加	
419,496	券洋	房 舖	捐 費	
21,596	洋例	房 舖	捐 費	
805	券洋	船 捐	捐 費	
1,457	中洋	船 捐	捐 費	
160	現洋	船 捐	捐 費	
8,025	券洋	賽 馬	捐 費	
1,000,000	券洋	補 助	費 息	
226	券洋	利 息	款 項	
23,150	現洋	雜 項	款 項	
86,489	現洋	兌 換	(補記)	
(支 出 之 部)				
	水 水	利 利	局 局	券洋 1,623,000 000
	過	次	頁	現洋 285,243 142

清理前堤委會收支對照表

委員詹大悲等任

收 入	幣 別	摘 要	幣 別	支 出
		承 前 頁		
		建 堤 委 會 經 臨 費	現洋	3,500 000
		堤 委 會 經 臨 費	券洋	1,446 056
		堤 委 會 經 臨 費	中洋	343 900
		堤 委 會 經 臨 費	現洋	1,905 721
		漢口市立醫院貸款 (補記)	申鈔	182 500
		湖北總工會貸款 (補記)	券洋	1,590 000
		武昌電燈局貸款 (補記)	中洋	6,000 000
		湖北官鑛局貸款 (補記)	現洋	23,000 000
		雷大同貸款 (補記)	現洋	6,000 000
		中央銀行倒欸 (補記)	現洋	300 000
		中央銀行倒欸 (補記)	法幣	28,408 000
		中央銀行倒欸 (補記)	券洋	437,162 585
		中央銀行倒欸 (補記)	中洋	216,622 000
		中央銀行倒欸 (補記)	洋例	58,196 190
		兌換 (補記)	中洋	162,500 000
		兌換 (補記)	洋例	39,343 890
		損失 (補記)	法幣	130
		損失 (補記)	申鈔	237
		匯費	現洋	11 100
		結存	申鈔	15,570 194
		結存	現洋	54,451 730
		結存	洋例	7,400 000
		結存	券洋	52,042 127
		結存	中洋	76,834 011
2,115,150 768	券洋	合 計	券洋	2,115,150 768
462,299 911	中洋	合 計	中洋	462,299 911
15,753 231	申鈔	合 計	申鈔	15,753 231
377,111 693	現洋	合 計	現洋	377,111 693
28,408 130	法幣	合 計	法幣	28,408 130
104,639 990	洋例	合 計	洋例	104,639 990

清理前堤委會收支對照表

保管員丁禮卿等任

收 入	幣 別	摘	要	幣 別	支 出
(收 入 之 部)					
52,042 127	券洋	前	任 移		交
76,834 011	中洋	前	任 移		交
15,570 494	申鈔	前	任 移		交
57,151 730	現洋	前	任 移		交
7,100 000	洋例	前	任 移		交
231,105 760	申鈔	關	稅 附		加
46,303 630	現洋	關	稅 附		加
384,182 070	洋例	關	稅 附		加
53,054 410	申鈔	特	稅 附		加
127,900 926	申鈔	厘	金 附		加
13,327 076	現洋	厘	金 附		加
1,983 458	中洋	厘	金 附		加
11,085 853	申鈔	田	賦 附		加
1,218 396	現洋	田	賦 附		加
243 130	券洋	田	賦 附		加
959 252	中洋	田	賦 附		加
517 385	申鈔	船			捐
192 790	現洋	船			捐
739 000	現洋	雜			欸
4,300 000	銅元	雜			欸
25,000 000	官票	雜			欸
100 000	現洋	雷	大 同 貨		欸
431,303 833	現洋	兌		換(補記)	
7,159 380	洋例	兌		換(補記)	
10,865 860	銅元	兌		換(補記)	
21,599 996	中洋	兌		換(記補)	
3,882 622	申鈔	兌		換(補記)	
(支 出 之 部)					
		水	利		局
		水	利		局
		過	次		頁
				現洋	533,558 870
				申鈔	382,690 000

清理前堤委會收支對照表

50

保管員丁禮卿等任

收 入	幣 別	摘 要	幣 別	支 出		
		承 前 頁				
		鍾 祥 三 四 工 堤 工 處	現洋	100,000		
		湘 鄂 政 委 會 民 政 處	申鈔	2,000,000		
		建 設 處 應	申鈔	2,000,000		
		保 管 處 經 臨 費	現洋	3,429,071		
		益 大 錢 莊(補記)	銅元	4,300,000		
		匯 費	洋例	7,170		
		匯 費	現洋	23,130		
		兌 換(補記)	洋例	297,249,380		
		兌 換(補記)	銅元	16,865,860		
		兌 換(補記)	券洋	37,905,586		
		兌 換(補記)	現洋	3,882,622		
		兌 換(補記)	申鈔	4,944,963		
		結 存	券洋	14,379,671		
		結 存	中洋	101,376,717		
		結 存	申鈔	51,572,487		
		結 存	現洋	9,042,762		
		結 存	洋例	101,184,900		
		結 存	官票	25,000,000		
52,285	257	合	計	券洋	52,285	257
101,376	717	合	計	中洋	101,376	717
443,117	450	合	計	申鈔	443,117	450
550,336	455	合	計	現洋	550,336	455
398,441	450	合	計	洋例	398,441	450
15,165	860	合	計	銅元	15,165	860
25,000	000	合	計	官票	25,000	000

清理前堤委會收支對照表

委員石瑛等任

收 入	幣 別	摘 要	幣 別	支 出
		(收 入 之 部)		
14,379 671	券洋	前 任 移 交		
101,376 717	中洋	前 任 移 交		
25,000 000	官票	前 任 移 交		
51,572 487	申鈔	前 任 移 交		
9,042 762	現洋	前 任 移 交		
101,184 500	洋例	前 任 移 交		
1,146,816 100	洋例	關 稅 附 加		
146,282 182	現洋	關 稅 附 加		
449,450 258	申鈔	關 稅 附 加		
17,505 000	現洋	特 稅 附 加		
723,440 706	申鈔	特 稅 附 加		
54,237 058	現洋	厘 金 附 加		
984,026 295	申鈔	厘 金 附 加		
8,684 414	現洋	田 賦 附 加		
72,825 426	申鈔	田 賦 附 加		
5,438 131	現洋	船 捐		
4,097 738	申鈔	船 捐		
2,421 040	現洋	利 息		
9,524 750	申鈔	利 息		
10,181 830	洋例	利 息		
31 995	申鈔	經 費 結 餘		
417,000 000	申鈔	湖 北 賑 災 委 員 會 貸 款		
8,000 000	申鈔	武 昌 電 燈 局 貸 款		
12,000 000	洋例	建 設 廳 貸 款		
400,000 000	申鈔	建 設 廳 貸 款		
200,000 000	現洋	建 設 廳 貸 款		
471,625 085	現洋	兌 換 內 4.605(補記)		
1,009,797 480	申鈔	兌 換		
		(支 出 之 部)		
		水 利 局	申鈔	1,754,918 936
		過 次 頁		

清理前堤委會收支對照表

委員石瑛等任

收 入	幣 別	摘 要	幣 別	支 出
		承 前 頁		
水 局	現洋	承 前 頁	現洋	22,400 000
建 設	洋例	設 應 貸	洋例	12,000 000
建 設	申鈔	設 應 貸	申鈔	900,000 000
建 設	現洋	設 應 貸	現洋	200,000 000
湖 北	申鈔	賑 災 委 員 會 貸 款	申鈔	600,000 000
財 政	申鈔	特 派 員 公 署 貸 款	申鈔	450,000 000
財 政	現洋	特 派 員 公 署 貸 款	現洋	50,000 000
堤 委 會	申鈔	經 臨 費	申鈔	7,840 141
堤 委 會	現洋	經 臨 費	現洋	1,581 245
保 管 處	申鈔	經 臨 費	申鈔	950 803
宜 昌 特 稅 堤 捐 處	申鈔	經 費	申鈔	1,190 000
宜 昌 關 堤 捐 處	申鈔	經 費	申鈔	2,475 270
漢 關 堤 捐 處	申鈔	經 費	申鈔	1,863 405
漢 關 堤 捐 處	現洋	經 費	現洋	200 000
長 岳 關 代 征	申鈔	費	申鈔	100 000
中 國 銀 行 手 續	洋例	費	洋例	384 730
漢 口 內 地 稅 局 津 貼	洋例		洋例	1,649 880
萊 茵 輪 砂 捐	申鈔		申鈔	68 780
兌 換 (補記)	申鈔		申鈔	4 605
兌 換 費	洋例		洋例	1,040,801 290
滙 費	申鈔		申鈔	12,234 824
滙 費	現洋		現洋	947 676
結 存	申鈔		申鈔	398,120 371
結 存	券洋		券洋	11,379 671
結 存	中洋		中洋	101,376 717
結 存	洋例		洋例	215,346 930
結 存	現洋		現洋	610,151 751
結 存	官票		官票	25,000 000
		過 次 頁		

清理前堤委會收支對照表

委員石璞等任

收 入	幣 別	摘 要	幣 別	支 出
		承 前 頁		
1,270,182 830	洋例	合	計	洋例 1,270,182 830
915,280 672	現洋	合	計	現洋 915,280 672
4,129,767 135	申鈔	合	計	申鈔 4,129,767 135
14,379 671	券洋	合	計	券洋 14,379 671
101,376 717	中洋	合	計	中洋 101,376 717
25,000 000	官票	合	計	官票 25,000 000

清理前堤委會收支對照表

委員方本仁等任

收 入	幣 別	摘 要	幣 別	支 出
(收 入 之 部)				
640,151 751	現洋	前 任 移 交		
215,246 930	洋例	前 任 移 交		
398,120 371	申鈔	前 任 移 交		
14,379 671	券洋	前 任 移 交		
101,376 717	中洋	前 任 移 交		
25,000 000	官票	前 任 移 交		
601,292 910	洋例	關 稅 附 加		
50,161 490	現洋	關 稅 附 加		
491,761 010	申鈔	關 稅 附 加		
613 000	懋業	關 稅 附 加 (補記)		
614,837 620	申鈔	特 稅 附 加		
4,992 071	現洋	釐 金 附 加		
682,333 427	申鈔	厘 金 附 加		
24,777 825	申鈔	田 賦 附 加 (內271.32補記)		
761 860	現洋	船 捐		
1,592 350	申鈔	船 捐		
2,986 500	中洋	船 捐 (補記)		
2,096 200	洋例	利 息		
18,064 099	現洋	利 息		
5,878 469	申鈔	利 息		
5,998 000	申鈔	債 券 本 息		
2,600 000	申鈔	雜 款		
100,000 000	申鈔	財 政 廳 代 財 政 部 貸 款		
750,000 060	申鈔	兌 換		
40,824 710	現洋	兌 換		
45,000 000	中洋	兌 換 (補記)		
7,556 000	券洋	經 費 結 餘 (補記)		
9,000 000	法幣	經 費 結 餘 (補記)		
93,049 528	中洋	經 費 結 餘 (補記)		
41,882 660	現洋	經 費 結 餘 (補記)		
過 次 頁				

清理前堤委會收支對照表

委員方本仁等任

收 入	幣 別	摘 要	幣 別	支 出
		承 前 頁 (支 出 之 部)		
		水 利 局	申鈔	1,363,435 406
		建 設 廳 貸 款	申鈔	500,000 000
		財 政 廳 代 財 部 貸 款	申鈔	300,000 000
		財 政 廳 代 財 部 貸 款	現洋	200,000 000
		財 政 廳 代 石 膏 局 貸 款	申鈔	200,000 000
		宜 昌 林 場	申鈔	1,210 400
		堤 委 會 經 臨 費	申鈔	6,741 586
		堤 委 會 經 臨 費	現洋	633 413
		宜 昌 特 稅 堤 捐 處 經 費	申鈔	367 310
		漢 關 堤 捐 處 經 費	申鈔	3,815 810
		宜 昌 關 堤 捐 處 經 費	申鈔	5,501 350
		長 岳 關 代 征 費	申鈔	1,776 000
		荆 沙 關 代 征 費	申鈔	666 000
		中 國 銀 行 手 續 費	洋例	189 200
		中 央 銀 行 手 續 費	洋例	2,988 000
		十 七 年 金 融 公 債 (補記面額) 239,920.00	中洋	239,920 000
		中 央 銀 行 倒 款 (補記)	現洋	41,832 660
		中 央 銀 行 倒 款 (補記)	券洋	5,365 000
		滙 費	申鈔	24,224 684
		滙 費	現洋	24 259
		損 失 (補記)	中洋	144 086
		兌 換	洋例	245,775 000
		兌 換	申鈔	40,824 710
		兌 換	現洋	400,000 000
		兌 換 (補記)	法幣	9,000 000
		結 存	洋例	570,683 810
		結 存	現洋	154,298 200
		結 存	申鈔	628,735 807
		結 存	懸業	613 000
		過 次 頁		

清理前堤委會收支對照表

委員方本仁等任

收 入	幣 別	摘 要	幣 別	支 出
		結 結 結	存 存 存	16,570 871 2,318 639 25,000 000
818,736 040	洋例	合	計	818,736 040
796,838 632	現洋	合	計	796,838 632
3,077,299 063	申鈔	合	計	3,077,299 063
613 000	懋業	合	計	613 000
25,000 000	官票	合	計	25,000 000
9,000 000	法幣	合	計	9,000 000
21,935 671	券洋	合	計	21,935 671
242,412 745	中洋	合	計	242,412 745

清理前堤委會收支對照表

委員吳醒亞等任

收 入	幣 別	摘 要	幣 別	支 出
(收 入 之 部)				
570,683 840	洋例	前 任 移 交		
154,298 300	現洋	前 任 移 交		
628,735 807	申鈔	前 任 移 交		
613 000	懋業	前 任 移 交		
16,570 671	券洋	前 任 移 交		
2,348 659	中洋	前 任 移 交		
25,000 000	官票	前 任 移 交		
803,751 250	洋例	關 稅 附 加		
108,128 280	現洋	關 稅 附 加		
241,978 630	申鈔	關 稅 附 加		
141,906 300	現洋	特 稅 附 加 (內354,053.05補記)		
1,518,266 410	申鈔	特 稅 附 加		
83,506 014	現洋	厘 金 附 加		
568,099 552	申鈔	厘 金 附 加		
2,892 753	現洋	田 賦 附 加		
19,902 341	申鈔	田 賦 附 加		
996 125	現洋	船 捐		
8,990 966	申鈔	船 捐		
5,524 350	洋例	利 息		
2,016 750	現洋	利 息		
7,235 650	申鈔	利 息 (內,50補記)		
2,999 000	現洋	債 券 本 息		
29,986 800	申鈔	債 券 本 息		
50,000 000	申鈔	財 政 廳 代 蘇 紗 四 局 貸 款		
400,000 000	申鈔	財 政 廳 代 財 部 貸 款 (補記)		
500,000 000	申鈔	財 政 特 派 員 公 署 貸 款 (補記)		
7 000	申鈔	經 費 結 餘		
10,200 000	券洋	經 費 餘 結 (補記)		
31,761 000	中洋	經 費 餘 結 (補記)		
263,782 870	現洋	兌 換		
過 次 頁				

清理前堤委會收支對照表

委員吳醒亞等任

收 入	幣 別	摘 要	幣 別	支 出
1,390,000 000	申鈔 中洋	承 前 頁		
248 341		兌 換 兌 換 (補記)		
		(支 出 之 部)		
		水 利 局	現洋	680,000 000
		水 利 局	申鈔	3,039,132 327
		堤 委 會 經 臨 費	現洋	4,354 620
		堤 委 會 經 臨 費	申鈔	7,003 500
		漢 關 堤 捐 處 經 費	現洋	2,622 830
		漢 關 堤 捐 處 經 費	申鈔	4,565 050
		宜 關 堤 捐 處 經 費	現洋	60 000
		宜 關 堤 捐 處 經 費	申鈔	5,884 000
		宜昌特稅堤捐處經費 (內650補記)	申鈔	3,270 000
		長 岳 關 代 征 費	現洋	888 000
		長 岳 關 代 征 費	申鈔	1,554 000
		荆 沙 關 代 征 費	現洋	1,554 000
		荆 沙 關 代 征 費	申鈔	1,554 000
		堤 工 協 會 津 貼	現洋	100 000
		堤 工 協 會 津 貼	申鈔	200 000
		中 央 銀 行 手 續 費	洋例	3,654 000
		財 政 廳 貸 款 (內十五萬元補記)	申鈔	650,000 000
		財 政 廳 代 募 紗 四 局 貸 款	申鈔	200,000 000
		編 遺 庫 券 (面額七十五萬元補記)	申鈔	750,000 000
		損 失 (簽准核銷補記)	中洋	16 500
		損 失 (簽准核銷補記)	券洋	51 330
		匯 費 (內6812.11補記)	申鈔	40,090 929
		匯 費	現洋	3,784 183
		兌 換	洋例	1,168,040 160
		兌 換 (補記)	券洋	248 341
		結 存	洋例	208,265 280
		結 存	現洋	67,162 759
		過 次 頁		

清理前堤委會收支對照表

委員吳醒亞等任

收 入	幣 別	摘 要	幣 別	支 出
		承 前 頁		
		結 存	申鈔	659,045 350
		結 存	券洋	26,471 000
		結 存	中洋	34,341 500
		結 存	懋業	613 000
		結 存	官票	25,000 000
1,379,959 440	洋例	合	計 洋例	1,379,959 440
760,526 392	現洋	合	計 現洋	760,526 392
5,362,303 156	申鈔	合	計 申鈔	5,362,303 156
26,770 671	券洋	合	計 券洋	26,770 671
34,358 000	中洋	合	計 中洋	34,358 000
613 000	懋業	合	計 懋業	613 000
25,000 000	官票	合	計 官票	25,000 000

清理前堤委會收支對照表

委員何成濬等任

收 入	幣 別	摘 要	幣 別	支 出
(收 入 之 部)				
208,265	280 洋例	前 任 移 交		
67,162	759 現洋	前 任 移 交		
659,049	350 申鈔	前 任 移 交		
26,471	000 券洋	前 任 移 交		
34,341	500 中洋	前 任 移 交		
613	000 懋業	前 任 移 交		
25,060	000 官票	前 任 移 交		
486,454	470 洋例	前 關 稅 附 加		
152,654	850 現洋	前 關 稅 附 加		
124,731	250 申鈔	前 關 稅 附 加		
18,412	120 現洋	特 稅 附 加		
1,208,101	680 申鈔	特 稅 附 加		
4,723	580 申鈔	厘 金 附 加		
12,030	090 現洋	田 賦 附 加		
28,514	620 申鈔	田 賦 附 加		
10,447	810 申鈔	船 捐 款		
3,184	470 現洋	劉 文 文 虧 款		
18,949	950 申鈔	劉 文 文 虧 款		
173,963	740 申鈔	川 江 龍 倒 款		
1,073	120 現洋	經 費 結 餘		
15,052	270 申鈔	經 費 結 餘		
128,649	870 申鈔	債 利 息 餘		
6,999	350 洋例	債 利 息 餘		
1,722	530 現洋	利 息 餘		
4,498	740 申鈔	利 息 餘		
192	980 現洋	房 租 稅		
380	500 申鈔	房 租 稅		
069	現洋	雜 款(補記)		
040	洋例	雜 款		
2,072	660 申鈔	雜 款		
過 次 頁				

清理前堤委會收支對照表

委員何成濬等任

收 入	幣 別	摘 要	幣 別	支 出
1,000,000 000	申鈔	承 前 頁		
1,000 000	申鈔	建 設 廳 貸 款		
7,200 000	申鈔	省 政 府 貸 款		
750,000 000	申鈔	水 災 委 員 會 貸 款		
371,589 090	申鈔	編 遣 庫 券(面額七十五萬元補記)		
392,298 200	現洋	兌		
	申鈔	兌		
		(支 出 之 部)		
		水 利 利	申鈔	2,043,355 360
		水 利 局 (0.03%補記)	現洋	340,619 969
		武 漢 防 險 事 務 處 防 水 費	申鈔	64,161 430
		武 昌 城 垣 防 水 委 員 會 防 水 費	申鈔	34,000 060
		漢 口 市 政 府 防 水 費	申鈔	35,000 000
		漢 口 市 公 安 局 防 水 費	申鈔	920 520
		武 漢 警 備 司 令 部 防 水 費	申鈔	16,855 990
		建 設 廳 防 水 費	申鈔	15,000 000
		堤 委 會 經 臨 費	申鈔	35,936 280
		堤 委 員 經 臨 費	現洋	6,610 000
		漢 關 堤 捐 處 經 費	申鈔	8,093 000
		漢 關 堤 捐 處 經 費	現洋	778 000
		宜 關 堤 捐 處 經 費	申鈔	8,538 000
		長 岳 關 堤 捐 處 經 費	申鈔	10,553 130
		長 岳 關 監 收 員 經 費	申鈔	440 000
		荆 沙 關 代 征 費	申鈔	1,924 000
		荆 沙 關 堤 捐 處 經 費	申鈔	2,383 330
		荆 沙 關 監 收 員 經 費	申鈔	276 670
		宜 昌 特 稅 堤 捐 處 經 費	申鈔	4,350 000
		老 河 口 特 稅 堤 捐 監 收 員 經 費	申鈔	440 480
		鍾 祥 船 捐 處 經 費	申鈔	5,275 200
		中 央 銀 行 手 續 費	洋例	1,827 000
		中 央 銀 行 手 續 費	現洋	372 000
		過 次 頁		

清理前堤委會收支對照表

委員何成濬等任

收 入	幣 別	摘 要	幣 別	支 出
		承 前 頁		
		中央銀行手續費	申鈔	1,488.000
		堤工協會津貼	申鈔	100.000
		鍾祥公安局補助費	申鈔	850.000
		第七中學補助費	申鈔	200.000
		財政廳貸款	申鈔	1,051,320.290
		財政廳貸款(編造庫券75萬元補記)	申鈔	750,000.000
		財政廳貸款	現洋	50,000.000
		省政府貸款	申鈔	5,000.000
		水災委員會貸款	申鈔	7,200.000
		湖北善後公債(面額55元)	申鈔	55.000
		劉文蓋虧款	申鈔	19,157.680
		劉文蓋虧款	現洋	5,277.469
		川江龍倒款	申鈔	346,371.180
		滙費	申鈔	6,067.040
		滙費	現洋	550
		兌換	洋例	393,950.000
		兌換	現洋	200,000.000
		兌換	申鈔	58.330
		存	洋例	505,942.140
		存	現洋	24,364.090
		存	申鈔	54,323.310
		存	券洋	26,471.000
		存	中洋	34,341.500
		存	燃業	613.000
		存	官票	25,000.000
		過 次 頁		

清理前堤委會收支對照表

委員何成濬等任

收	入	幣別	摘	要	幣別	支	出
			承	前	頁		
701,719	140	洋列	合		計	洋列	701,719 140
628,022	078	現洋	合		計	現洋	628,022 073
4,529,634	220	申鈔	合		計	申洋	4,529,634 220
26,471	000	券洋	合		計	券洋	26,471 000
34,341	500	中洋	合		計	中洋	34,341 500
613	000	懋業	合		計	懋業	613 000
25,000	000	官票	合		計	官票	25,000 000

清理前堤委會收支對照表

委員夏斗寅等任

收 入	幣 別	摘 要	幣 別	支 出
		(收 入 之 部)		
613 000	懸鈔	前 任 移 交		
34,341 500	中洋	前 任 移 交		
26,471 000	券洋	前 任 移 交		
25,000 000	官票	前 任 移 交		
305,942 140	洋列	前 任 移 交		
24,364 090	現洋	前 任 移 交		
54,323 310	申鈔	前 任 移 交		
318,791 450	洋例	關 稅 附 加		
196,057 700	現洋	關 稅 附 加		
1,498 670	申鈔	關 稅 附 加		
520,492 190	現洋	特 稅 附 加		
25,220 000	申鈔	特 稅 附 加		
122,806 560	川洋	特 稅 附 加 (補記)		
34,110 300	現洋	田 賦 附 加		
1,977 600	申鈔	田 賦 附 加		
2,445 640	現洋	船 捐		
933 000	申鈔	船 捐		
74,000 000	現洋	湖北水災善後委員會 (借入參款)		
37,000 000	現洋	補 助 費		
11,528 510	現洋	債 券 本 息		
78,911 760	申鈔	債 券 本 息		
3,374 240	洋例	利 息 息		
3,399 100	現洋	利 息 息		
1,241 500	申鈔	利 息 息		
585 000	現洋	房 租 和		
15 000	申鈔	房 租 和		
99,503 240	現洋	經 費 結 餘		
14,585 710	申鈔	經 費 結 餘		
4,371 350	現洋	雜 款 餘		
100	申鈔	雜 款 餘		
		過 次 頁		

清理前堤委會收支對照表

委員夏斗寅等任

收 入	幣 別	摘 要	幣 別	支 出
100,000 000	現洋	承 前 頁		
541,176 470	現洋	財 政 廳 貸 款 換 兌		
		(支 出 之 部)		
		水 利 堤 工 兩 局	申鈔	6,486 290
		水 利 堤 工 兩 局	現洋	1,054,466 810
		建 設 廳	申鈔	30,000 000
		建 設 廳	現洋	207,000 000
		武 昌 縣 政 府 防 水 費	申鈔	705 600
		武 昌 防 水 堤 路 事 務 所 經 費	現洋	2,895 520
		清 理 工 款 委 員 會 經 費	現洋	3,576 330
		堤 委 會 經 臨 費	申鈔	11,776 990
		堤 委 會 經 臨 費	現洋	27,313 860
		漢 關 堤 捐 處 經 費	現洋	6,224 000
		宜 關 堤 捐 處 經 費	現洋	3,570 000
		宜 關 堤 捐 處 經 費	申鈔	510 000
		長 岳 關 堤 捐 處 經 費	現洋	12,340 510
		荆 沙 關 堤 捐 處 經 費	現洋	5,000 000
		荆 沙 關 堤 捐 處 經 費	申鈔	625 000
		宜 昌 特 稅 堤 捐 處 經 費	申鈔	2,420 000
		宜 昌 特 稅 堤 捐 處 經 費	現洋	4,235 000
		老 河 口 特 稅 堤 捐 監 收 員 經 費	現洋	300 000
		老 河 口 特 稅 堤 捐 監 收 員 經 費	申鈔	100 000
		鍾 祥 船 捐 處 經 費	申鈔	933 000
		鍾 祥 船 捐 處 經 費	現洋	1,866 000
		中 央 銀 行 手 續 費	現洋	2,232 000
		中 央 銀 行 手 續 費	申鈔	744 000
		鍾 祥 公 安 局 補 助 費	現洋	200 000
		財 政 廳 貸 款	現洋	180,000 000
		建 政 廳 貸 款	申鈔	34,153 920
		房 租 貸 款	現洋	54 000
		過 次 頁		

清理前堤委會收支對照表

委員夏斗寅等任

收 入	幣 別	摘 要	幣 別	支 出
		承 前 頁		
		匯兌	現洋	1,715 210
		移交	洋例	367,200 000
		移交	洋例	260,097 830
		移交	申鈔	90,251 850
		移交	現洋	136,644 950
		移交	川洋	122,806 560
		移交	券洋	26,471 000
		移交	中洋	34,341 500
		移交	懋業	613 000
		移交	官票	25,000 000
		結		— —
628,107 830	洋例	總	計	628,107 830
1,649,034 190	現洋	總	計	1,649,034 190
178,706 650	申鈔	總	計	178,706 650
122,806 560	川洋	總	計	122,806 560
26,471 000	券洋	總	計	26,471 000
34,341 500	中洋	總	計	34,341 500
613 000	懋鈔	總	計	613 000
25,000 000	官票	總	計	25,000 000

清理前堤委會收支對照表

堤委會歷年收支總表

收 入	幣 別	摘 要	幣 別	支 出
		(收 入 之 部)		
284,318 547	券洋	關 稅 附	加	
316,302 068	中洋	關 稅 附	加	
1,544,756 578	申鈔	關 稅 附	加	
898,469 752	現洋	關 稅 附	加	
3,824,332 050	洋例	關 稅 附	加	
28,408 130	法幣	關 稅 附	加	
613 000	懋業	關 稅 附	加	
263,073 416	券洋	特 稅 附	加	
8,235 695	中洋	特 稅 附	加	
722,961 305	現洋	特 稅 附	加	
4,142,920 826	申鈔	特 稅 附	加	
122,806 560	川洋	特 稅 附	加	
27,600 479	券洋	田 賦 附	稅	
14,790 911	中洋	田 賦 附	加	
159,169 970	申鈔	田 賦 附	加	
61,301 639	現洋	田 賦 附	加	
111,847 017	券洋	釐 金 附	加	
124,456 212	中洋	釐 金 附	加	
2,377,619 706	申鈔	釐 金 附	加	
197,526 529	現洋	釐 金 附	加	
419,496 284	券洋	房 舖	捐	
21,596 190	洋例	房 舖	捐	
805 585	券洋	船	捐	
4,444 235	中洋	船	捐	
9,994 658	現洋	船	捐	
26,579 249	申鈔	船	捐	
8,025 900	券洋	賽 馬	捐	
1,000,000 000	券洋	補 助	費	
37,000 000	現洋	補 助	費	
226 670	券洋	利 息		
		過 次 頁		

清理前堤委會收支對照表

堤委會歷年收支總表

收 入	幣 別	摘 要	幣 別	支 出
		承 前 頁		
28,175 970	洋例	利		息
27,623 510	現洋	利		息
28,379 100	申鈔	利		息
17,756 000	券洋	經 費	結	餘
124,810 528	中洋	經 費	結	餘
9,000 000	法幣	經 費	結	餘
142,459 020	現洋	經 費	結	餘
29,970 975	申鈔	經 費	結	餘
243,546 430	申鈔	債 券	本	息
14,527 510	現洋	債 券	本	息
777 980	現洋	房		租
395 500	申鈔	房		租
28,260 627	現洋	雜		款
040	洋例	雜		款
4,078 760	申鈔	雜		款
4,300 000	銅元	雜		款
25,000 000	官票	雜		款
100 000	現洋	雷 大 同 貨		款
417,000 000	申鈔	湖 北 賑 災 委 員 會 貨		款
8,000 000	申鈔	武 昌 電 燈 局 貨		款
500,000 000	申鈔	財 廳 代 財 部 貨		款
500,000 000	申鈔	財 政 特 派 員 公 署 貨		款
50,000 000	申鈔	財 政 廳 代 蘇 紗 四 局 貨		款
12,000 000	洋例	建 設 廳 貨		款
1,400,000 000	申鈔	建 設 廳 貨		款
200,000 000	現洋	建 設 廳 貨		款
1,000 000	申鈔	省 政 府 貨		款
100,000 000	現洋	財 政 廳 貨		款
7,200 000	申鈔	水 災 委 員 會 貨		款
74,000 000	現洋	水 災 善 後 委 員 會 麥		款
		過 次 頁		

清理前堤委會收支對照表

堤委會歷年收支總表

收 入	幣 別	摘 要	幣 別	支 出
		承 前 頁		
750,000 000	申鈔	編 遣 庫 券 (面額75萬元)		
3,184 470	現洋	劉 文 蓋 虧 款		
18,949 950	申鈔	劉 文 蓋 虧 款		
173,963 710	申鈔	川 江 龍 倒 款		
2,206,791 680	現洋	兌 換		
3,545,978 302	申鈔	兌 換		
7,159 380	洋例	兌 換		
10,865 860	銅元	兌 換		
66,848 337	中洋	兌 換		
		(支 出 之 部)		
		水 利 局 (堤工局併入)	券洋	1,623,000 000
		水 利 局 (堤工局併入)	現洋	2,916,288 791
		水 利 局 (堤工局併入)	申鈔	8,589,928 319
		建 設 廳	現洋	210,500 000
		建 設 廳	申鈔	32,000 000
		鍾 祥 三 四 堤 工 程 處	現洋	400 000
		湘 鄂 政 務 委 員 會 民 政 處	申鈔	2,000 000
		宜 昌 林 場	申鈔	1,210 400
		編 遣 券 庫 (面額75萬元)	申鈔	750,000 000
		十七年金融公債(面額2399.0元)	中洋	239,920 000
		湖 北 善 後 公 債 (面額50萬元)	申鈔	55 000
		湖 北 漢 口 市 立 醫 院 貸 款	券洋	1,500 000
		湖 北 總 工 會 貸 款	中洋	6,000 000
		武 昌 電 燈 局 貸 款	現洋	23,000 000
		湖 北 官 礦 局 貸 款	現洋	6,000 000
		雷 大 同 貸 款	現洋	300 000
		建 設 廳 貸 款	洋例	12,000 000
		建 設 廳 貸 款	申鈔	1,400,000 000
		建 設 廳 貸 款	現洋	200,000 000
		湖 北 賑 災 委 員 會 貸 款	申鈔	600,000 000
		過 次 頁		

清理前堤委會收支對照表

堤委會歷年收支總表

收 入	幣 別	摘 要	幣 別	支 出
		承 前 頁		
		財政特派員公署貸款	申鈔	450,000 000
		財政特派員公署貸款	現洋	50,000 000
		財政應代財政部貸款	申鈔	300,000 000
		財政應代財政部貸款	現洋	200,000 000
		財政應代紗麻四局貸款	申鈔	200,000 000
		財政應代石膏局貸款	申鈔	200,000 000
		財政應貸款	申鈔	1,735,474 210
		財政應貸款	現洋	230,000 000
		財政應貸款(編造庫券)	申鈔	750,000 000
		省政府貸款	申鈔	5,000 000
		水災委員會貸款	申鈔	7,200 000
		房租貸款	現洋	54 000
		中央銀行倒款	法幣	28,408 000
		中央銀行倒款	券洋	442,527 585
		中央銀行倒款	中洋	216,622 000
		中央銀行倒款	洋例	58,196 190
		中央銀行倒款	現洋	41,882 660
		川江龍倒款	申鈔	346,371 180
		劉文蓋虧款	申鈔	19,157 680
		劉文蓋虧款	申鈔	5,277 469
		益大會錢莊費	銅元	4,300 000
		堤委會經臨費	券洋	1,446 056
		堤委會經臨費	中洋	343 900
		堤委會經臨費(保管處併入)	現洋	45,827 930
		堤委會經臨費	申鈔	70,431 800
		宜昌特稅堤捐處經費	申鈔	11,597 310
		宜昌特稅堤捐處經費	現洋	4,235 000
		漢關堤捐處經費	申鈔	18,337 265
		漢關堤捐處經費	現洋	9,824 830
		宜關堤捐處經費	申鈔	22,908 620
		過 次 頁		

清理前堤委會收支對照表

堤委會歷年收支總表

收 入	別 幣	摘 要	別 幣	支 出
		承 前 頁		
		宜關堤捐處經費	現洋	3,630 000
		荆沙關堤捐處經費	申鈔	3,008 330
		荆沙關堤捐處經費	現洋	5,000 000
		長岳關堤捐處經費	申鈔	10,553 130
		長岳關堤捐處經費	現洋	12,340 510
		長岳關代征費	申鈔	3,430 000
		長岳關代征費	現洋	888 000
		荆沙關代征費	申鈔	4,144 000
		荆沙關代征費	現洋	1,554 000
		長岳關監收員經費	申鈔	440 000
		荆沙關監收員經費	申鈔	276 670
		老河口特稅堤捐處經費	申鈔	540 480
		老河口特稅堤捐處經費	現洋	300 000
		中國銀行手續費	洋例	573 930
		中央銀行手續費	洋例	7,569 000
		中央銀行手續費	現洋	2,604 000
		中央銀行手續費	申鈔	2,232 000
		堤工協會津貼	申鈔	300 000
		堤工協會津貼	現洋	100 000
		漢口內地稅局津貼	洋例	1,649 880
		鍾祥船捐處經費	申鈔	6,208 200
		鍾祥船捐處經費	現洋	1,866 000
		清理工款委員會經費	現洋	3,576 330
		武昌防水堤路事務所經費	現洋	2,895 520
		武漢防險事務所防水費	申鈔	64,101 430
		武昌城垣防水委員會防水費	申鈔	34,000 000
		武昌縣政府防水費	申鈔	705 600
		漢口市政府防水費	申鈔	35,000 000
		漢口公安局防水費	申鈔	920 520
		武漢警備司令部防水費	申鈔	16,855 990
		過 次 頁		

清理前堤委會收支對照表

堤委會歷年收支總表

收 入	幣 別	摘 要	幣 別	支 出
		承 前 頁		
		建設廳防水費	申鈔	15,000 000
		鍾祥公安局補助費	申鈔	850 000
		鍾祥公安局補助費	現洋	200 000
		第七中學補助費	申鈔	200 000
		萊茵輪砂	申鈔	68 780
		匯費	申鈔	82,617 477
		匯費	洋例	7 170
		匯損	現洋	6,506 108
		匯損	法幣	130
		匯損	申鈔	237
		匯損	中洋	160 586
		匯損	券洋	51 330
		兌換	中洋	162,500 000
		兌換	券洋	38,153 927
		兌換	法幣	9,000 000
		兌換	銅元	10,865 860
		兌換	洋例	3,552,359 630
		兌換	現洋	603,852 622
		兌換	申鈔	45,832 608
		移交全國經濟委員會	洋例	260,907 830
		移交全國經濟委員會	申鈔	90,251 850
		移交全國經濟委員會	現洋	136,044 950
		移交全國經濟委員會	川洋	122,806 560
		移交全國經濟委員會	券洋	26,471 000
		移交全國經濟委員會	申洋	34,341 500
		移交全國經濟委員會	懋業	613 000
		移交全國經濟委員會	官票	25,000 000
		移交全國經濟委員會		— 0 —
		過 次 頁		

清理前堤委會收支對照表

堤委會歷年收支總表

收 入	幣 別	摘 要	幣 別	支 出
		承 前 頁		
3,893,263 630	例洋	合	計 洋例	3,893,263 630
4,724,978 720	現洋	合	計 現洋	4,724,978 720
15,929,209 086	申鈔	合	計 申鈔	15,929,209 086
122,806 560	川洋	合	計 川洋	122,806 560
2,113,149 898	券洋	合	計 券洋	2,113,149 898
659,887 936	中洋	合	計 中洋	659,887 936
37,408 130	法幣	合	計 法幣	37,408 130
613 000	懋業	合	計 懋業	613 000
25,000 000	官票	合	計 官票	25,000 000
15,165 860	銅元	合	計 銅元	15,165 860

清理前水利堤工局收支對照表

局長王祺任內

收 入	幣 別	摘 要	幣 別	支 出
		(收 入 之 部)		
		經 費 收 入		
		1. 政務委員會撥發 15,087.000		
		2. 財政部撥發 634,358.800		
2,402,284.372		3. 堤委會撥發1752,839.072 內補列4000元		
		雜 項 收 款		
2,962.155		(支 出 之 部)		
		水 利 局 經 費		56,792.578
		樊 口 堤 閘 委 員 會		2,880.000
		武 泰 武 豐 局 守 局		7,742.606
		荆 河 水 利 防		2,835.000
		漢 黃 水 利 分 局		4,445.000
		襄 河 水 利 分 局		5,262.472
		襄 陽 老 龍 堤 工 局		150.000
		各 堤 工 處 局 防 汎 費 及 處 用		133,687.500
		各 堤 工 處 局 處 用		837.700
		各 堤 工 處 局 工 款 及 處 用		2,075,239.955
		湖 北 建 設 廳(暫計)		1,666.130
		暫 付 款 項		13,172.200
		呈 准 特 支(補列不敷法洋折支損失)		4,264.232
		本 任 結 存(移交胡任)		96,271.654
2,405,247.027		合 計		2,405,247.027

清理前水利堤工局收支對照表

局長胡忠民任內

收 入	幣 別	摘 要	幣 別	支 出
		(收 入 之 部)		
96,271.654		王 前 任 移 交		
1,301,471.235		經 費 收 入 (堤委會撥發)		
9,203.590		繳 還 款 項		
		(1)工 款1,675		
		(2)防 汎費7,527,993		
		(3)其 他0.597		
502.638		雜 項 收 款		
		(1)賠 款102.557		
		(2)雜 款400.131		
70.895		暫 收 款 項 (王任溢交)		
		(支 出 之 部)		
		水 利 局 經 費		65,356.488
		各 堤 工 程 處 結 束 津 貼		1,787.984
		樊 口 堤 閘 委 員 會		40.000
		武 泰 武 豐 防 守 局		1,912.700
		武 泰 武 豐 保 管 處		538.948
		荆 河 水 利 分 局		2,863.000
		漢 黃 水 利 分 局		5,651.668
		襄 河 水 利 分 局		2,863.000
		各 堤 工 程 處 工 款 處 用		1,171,205.752
		各 堤 工 程 處 局 防 汎 費		43,050.041
		暫 付 款 項		6,262.749
		雜 項 付 款		875.200
		(1)出 差 委 員 津 貼 715.200		
		(2)其 他 160.000		
		呈 准 特 支		5,964.325
		(1)其 他		
		本 任 結 存 (移交石任)		93,148.207
1,407,520.062		合 計		1,407,520.062

清理前水利堤工局收支對照表

76

湖北建設廳長石瑛任內

收 入	幣 別	摘 要	幣 別	支 出
		(收 入 之 部)		
99,148 207		胡前任移交(內有王任溢交之)		
1,548,410 720		經 費 收 入(堤委會撥發)		
2,865 779		繳 還 款 項		
		(1)防汎費2,858,114		
		經費餘款(其他)7,665		
457 740		雜項收款(胡任存款利息450.11)		
3,063 585		又剔除7.63		
		暫 付 款 項(收回前任預支)		
		(支 出 之 部)		
		各堤工程局結束津貼		3,163 825
		武泰武豐防守處		1,282 000
		各蠻石處經費		2,360 000
		各堤工程處工款		,354,690 713
		各堤工程處處用		79,140 122
		暫 付 款 項		7,940 152
		呈 准 特 支(其他472,000)		472 000
		測 量 費		66,957 516
		暫 收 款 項(王任溢交)		70 895
		繳 解 款 項(補列胡任利息及剔除)		457 740
		繳 解 款 項(胡任移交之一部)		99,077 312
		本 任 結 存(移交前任)		38,333 756
1,653,946 031		合 計		1,653,946 031

清理前水利堤工局收支對照表

蕭 萱 任 內

收 入	幣 別	摘 要	幣 別	支 出
		(收 入 之 部)		
38,333 756		石 前 任 移 交		
463,435 406		經 費 收 入 (堤委會撥發)		
351 050		繳 還 款 項		
		經費餘款		
		(1)採石處用 167.663		
		(2)調關流量站餘款 139.20		
		(3)襄陽流量站餘款 44.187		
746 800		雜 項 收 款 (雜款)		
5,059 692		暫 付 款 項 (收回前任預支)		
		(支 出 之 部)		
		各 堤 工 程 處 結 束 津 貼		1,517 328
		武 泰 武 豐 防 守 處		384 000
		各 採 石 處 處 用		720 000
		各 堤 工 程 處 工 款		233,708 938
		各 防 汎 區 防 汎 費 用		101,516 000
		各 防 汎 區 處 用		20,674 000
		各 堤 工 程 處 處 用		41,964 878
		暫 付 款 項		1,959 000
		呈 准 特 支		1,310 000
		(1)視察費 1,280		
		(2)各處材料保管費 30		
		測 量 費		72,676 187
		(1)水利工程處 50,067.866		
		(2)各流量水文站 22,608.291		
		本 任 結 存 (移交前任)		31,496 373
507,926 704		合 計		507,926 704

清理前水利隄工局收支對照表

局長彭介石初任

收 入	幣 別	摘 要	幣 別	支 出
		(收 入 之 部)		
31,496 373		蕭 前 任 移 交		
900,000 000		經 費 收 入 (堤委會撥發)		
		繳 還 款 項		
		事業費餘款		
		(1)工款 321.325		
		(2)其他 12.78		
		(3)防汛費 41,808.424		
43,118 396		經費餘款		
		(1)工程處用 17.886		
		(2)防汛處用 842.082		
		(3)堤工局處用 8.887		
		(4)測量費 92.197		
		(5)其他 14.815		
2,143 450		雜 項 收 款		
		(1)雜款		
2,144 500		暫 付 款 項 (收回前任預支)		
		(支 出 之 部)		
		各 堤 工 程 處 工 款		651,512 804
		各 堤 工 程 處 處 用		46,075 847
		各 防 汛 區 防 汛 處 用		23,835 998
		各 堤 工 程 處 結 束 津 貼		360 000
		水 利 局 經 費		60,579 312
		水 利 局 臨 時 費		10,816 902
		武 泰 武 豐 防 守 處		1,079 330
		各 採 石 處 料 款		70,700 000
		各 採 石 處 處 用		4,876 732
		暫 付 款 項		1,521 000
		呈准特支		454 600
		(1)各處材料保管費 20元		
		(2)其他 434.600		
		過 次 頁		

清理前水利隄工局收支對照表

局長 彭介石 初任

收 入	幣 別	摘 要	幣 別	支 出
		承 前 頁		
		測量費		56,076 144
		(1)第一測量隊11,782.65		
		(2)第二測量隊11,550.588		
		(3)各測量隊職員及建廳出差 人員薪旅 20,922.108		
		(4)各流量站		
		A.襄陽 1,645.490		
		B.沙洋 1,937.985		
		C.澤口 2,292.340		
		D.武穴 1,989.990		
		E.武漢 2,187.330		
		F.監利 1,724.663		
		G.調關 43		
		本 任 結 存(移交方任)		51,044 050
978,902,719		合 計		978,902 719

清理前水利隄工局收支對照表

局長方達智任

收 入	幣 別	摘 要	幣 別	支 出
		(收 入 之 部)		
51,014 050		彭初任移交結存		
2,553,623 327		經費收入項下(堤委會撥發)		
70,120 283		繳 還 款 項		
		事業費餘款		
		(1)工款 5,792.686		
		又 49,262.93		
		(2)防汛費 8,901.443		
		經費餘款		
		(1)工程處用 1,378.73		
		(2)防汛處用 1.414		
		(3)採石處用 300元		
		(4)其他 352.468		
		(5)測量費 4,130.612		
6,611 570		雜 項 收 款		
		(1)雜款 6,311.57 又 300元		
974 000		暫 付 款 項(前任預支收回)		
		(支 出 之 部)		
		各堤工程處工款		1,328,152 470
		各堤工程處處用		134,029 320
		各防汛區防汛費		112,088 250
		各防汛區處用		32,403 207
		水利局經費		74,362 702
		水利局臨時費		5,452 022
		武泰武豐防守處		762 000
		老龍堤工局		3,623 327
		樊口堤工局		11,229 780
		各採石處料款		81,000 000
		各採石處處用		7,419 930
		暫 付 款 項		12,143 580
		過 次 頁		

清理前水利隄工局收支對照表

局長方達智任

收 入	幣 別	摘 要	幣 別	支 出
		承 前 頁		
		呈 准 特 支		16,469 205
		(1)視察費 11,697.945		
		(2)其他 2,979.260		
		(3)水利工程講習所經費及見 習費 1,780元		
		(4)各處材料保管費 12元		
		測 量 費		93,833 619
		(1)第一測量隊 17,266.955		
		(2)第二測量隊 13,104.066		
		(3)第三測量隊 31,649.625		
		(4)第一測繪地形特支 3,350. 701		
		各流量水文站		
		a.監利 8,009元		
		b.武漢 7,460元		
		c.武穴 5,388元		
		d.襄陽 2,562元		
		e.洋沙 2,784元		
		F.澤口 2,259.272元		
		本 任 結 存(移交彭介石復任)		719,373 818
2,632,343 230		合 計		2,632,343 230

清理前水利堤工局收支對照表

局長彭介石復任

收 入	幣 別	摘 要	幣 別	支 出
		(收 入 之 部)		
719,373 818		方 前 任 移 交 結 存		
1,720,905 424		經 費 收 入 項 下(堤委會撥發)		
151,750 845		繳 還 款 項		
		事業費餘款		
		(1)工款 60,082.160又42,832.145		
		(2)其他 1,009.586		
		(3)防汛費 34,194.503		
		經費餘款		
		(1)工程處用 2,300.248		
		(2)防汛處用 3,309.805		
		(3)採石處用 171.067		
		(4)其他 76.529		
		(5)各視察員辦事處 49.329		
		(6)各水支站 1,052.628		
		(7)測量費 6,624.541		
		(8)水利工程講習所 48.304		
11,069 585		雜項收款		
		(1)賠款 1.685元		
		(2)雜款 11,067.900		
1,920 940		暫 付 款 項(收回前任預支)		
		(支 出 之 部)		
		各 堤 工 程 處 工 款		1,654,753 267
		各 堤 工 程 處 用		155,663 872
		雨 量 員 津 貼		1,415 000
		各 堤 工 程 處 防 汛 費		106,590 000
		各 堤 工 程 處 防 汛 處 用		26,000 791
		水 利 局 經 費		138,250 635
		水 利 局 臨 時 費		18,480 637
		武 泰 武 豐 防 守 處		2,070 000
		老 龍 堤 工 局		5,399 980
		過 次 頁		

清理前水利堤工局收支對照表

局長彭介石復任

收 入	幣 別	摘 要	幣 別	支 出
		承 前 頁		
		樊 口 堤 工 局		25,564 580
		探 石 處 用		18,687 855
		探 石 處 料 款		158,657 275
		暫 付 款 項		15,087 680
		呈 准 特 支		50,979 932
		(1)視察費 1,223.660		
		(2)各處材料保管費 860.722		
		(3)水利工程講習所及見習費 8,867元		
		(4)督察員經費 2,249.756		
		(5)材料購辦委員會 879.3		
		(6)其他 36,899.494		
		測 量 費		
		(1)第一測量隊 30,618元		
		(2)第二測量隊 31,215元		
		(3)第三測量隊 38,586元		
		(4)第一測繪地形特支 5,229.225		
		各水支站		
		a.監利 2,170元		
		b.武漢 3,165元		
		c.武穴 2,988元		
		d.襄陽 2,550元		
		e.沙洋 465元		
		f.澤口 3,816元		
		常年勘測隊		141,603 523
		(甲)襄河組 9,118.558		
		(乙)長江組 11,662.74		
		本 任 結 存 (移交陳卓明卸任)		85,905 585
2,605,020 612		合 計		2,605,020 612

清理前水利堤工局收支對照表

局長陳克明初任

收 入	幣 別	摘 要	幣 別	支 出
		(收 入 之 部)		
85,905 585		彭復任移交結存		
706,286 000		經費收入項下 <small>(堤委會撥發)</small>		
		繳 還 款 項		
		事業費餘款		
		(1)工 款 36,701.54		
		(2)防汛費 16,001.039		
		(3)其 他 4.8		
55,399 705		經費餘款		
		(1)工程處用 863.44		
		(2)探石處用 8.215		
		(3)防汛處用 273.848		
		(4)堤工局處用 159.8		
		(5)測 量 費 1,308.854		
		(6)其 他 78.169		
47,092 878		雜 項 收 款		
		(1)賠 款 24元		
		(2)雜 款 47,068.878		
3,741 630		暫 付 款 項 <small>(收回前任支預)</small>		
		(支 出 之 部)		
		各 堤 工 程 處 工 款		94,844 936
		各 堤 工 程 處 處 用		36,452 825
		各堤工程局及防水事務所防汛費		403,848 251
		各堤工程局及防水事務所處用		43,044 290
		雨 量 員 津 貼		1,840 000
		水 利 局 經 費		72,387 112
		水 利 局 臨 時 費		6,223 592
		武 泰 武 豐 防 守 處		1,122 000
		樊 口 堤 工 局		2,477 000
		老 龍 堤 工 局		1,988 000
		探 石 處 處 用		7,960 000
		過 次 頁		

清理前水利局堤工收支對照表

局長陳克明初任

入 收	幣 別	摘 要	幣 別	支 出
		承 前 頁		
		各 採 石 處 料 款		17,547 972
		暫 付 款 項		9,787 300
		呈 准 特 支		24,873 446
		(1)水利工程講習所及見習費5,892.597		
		(2)各處材料保管費 15元		
		(3)留美學生經費 8,390.44		
		(4)督察員經費 5,062.796		
		(5)其 他 5,512.613		
		繳 解 款 項(繳解堤委會)		7,857 258
		測 量 費		77,383 352
		(1)第一測量隊 27,770元		
		(2)第二測量隊 21,150元		
		(3)第一測繪地形特支 2,956.852		
		常年勘測隊		
		(1)襄河組 12,500元		
		(2)長江組 13,006.5		
		本 任 結 存(移交姜明經任)		88,788 464
898,425 798		合 計		898,425 798

清理前水利堤工局收支對照表

86

局 長 姜 明 經 任

收 入	幣 別	摘 要	幣 別	支 出
		(撥 入 之 部)		
88,788 464		陳 初 任 移 交 結 存		
2094,380 046		經 費 收 入 項 下		
		(1)堤委會撥發2,088,880.046		
		(2)各處補助費 5,500.000		
117,472 711		繳 還 款 項		
		事業費餘款		
		(1)工 款 65,828.723又21,563.824		
		(2)其他 7.10		
		(3)防汛費 6,238.846		
		經費餘款		
		(1)工程處用 2,831.771		
		(2)防汛處用 5,619		
		(3)採石處用 53,991		
		(4)堤工局處用 1,010.93		
		(5)其他 226.666		
		(6)各測量隊組 19,705.241		
2,282 460		雜 項 收 款 雜 款 2,282.46		
1,006 270		暫 收 款 項		
19,569 408		暫 付 款 項 (收 回 前 任 預 支)		
		(支 出 之 部)		
		各 堤 工 程 處 工 款		1423,482 462
		各 堤 工 程 處 處 用		140,972 404
		各 堤 監 防 處 防 汛 費		91,797 960
		各 堤 監 防 處 防 汛 處 用		12,150 710
		雨 量 員 薪 金		3,240 000
		各 堤 工 程 處 結 束 公 費		80 000
		水 利 局 經 費		108,022 230
		水 利 局 臨 時 費		12,555 700
		老 龍 堤 工 局		7,270 880
		樊 口 堤 工 局		4,478 760
		過 次 頁		

清理前水利隄工局收支對照表

局長姜明經任

收 入	幣 別	摘 要	幣 別	支 出
		承 前 頁		
		武 泰 武 豐 防 守 處		1,644 800
		探 石 處 處 用		14,253 290
		探 石 處 料 款		210,043 619
		水 利 局 二 十 年 臨 時 費		6,785 850
		暫 付 款 項		4,801 240
		呈 准 特 支 (細數見另表)		31,619 323
		繳 解 款 項 (細數見另表)		27,998 504
		測 量 費 (細數另見表)		138,280 520
		本 任 結 存 (移交陳克明復任)		84,021 107
2,323,499 359		合 計		2,323,499 359

清理前水利隄工局收支對照表

88

局長姜明經任 (附表)

收 入	幣 別	摘 要	幣 別	支 出
		(呈 准 特 支 細 目)		
		1.各 處 材 料 保 管 費		21,000
		2.水 利 工 程 講 習 所 及 見 習 費		1,477,670
		3.材 料 購 辦 委 員 會 經 費		1,137,200
		4.留 美 學 生 經 費		5,153,090
		5.督 察 員 經 費		15,297,208
		6.其 他 計		8,533,155
		合		31,619,353
		(繳 解 款 項 細 目)		
		1.繳 解 中 央 救 災 委 員 會		320
		2.繳 解 堤 委 會		27,998,184
		合		27,998,504
		(測 量 費 細 目)		
		1.第 一 測 量 隊 經 費		31,956,000
		2.第 二 測 量 隊 經 費		42,162,000
		3.第 一 期 測 繪 地 形 特 支		4,638,620
		4.常 年 勘 測 經 費 襄 河 組		21,897,600
		5.常 年 勘 測 經 費 長 江 組		37,626,900
		合		138,280,520

清理前水利隄工局收支對照表

局長陳克明復任

收 入	幣 別	摘 要	幣 別	支 出
84,021	107	(收 入 之 部)		
62,734	880	委 任 移 交 結 存		
44,673	269	經 費 收 入 項 下(堤委會撥發)		
		繳 還 款 項		
		事業費餘款		
		(1)工款 3,963.218		
		又 3,449.502		
		(2)防汛費 32,646.525		
		經費餘款		
		(1)工程處用 135.525		
		(2)防汛處用 324.169		
		(3)採石處用 162.68		
		(4)其他 88,288		
		(5)測量費 3,903.362		
129	192	雜 項 收 款		
		雜款 129.192		
680	000	暫 付 款 項(收回前任預支)		
		(支 出 之 部)		
		各 堤 工 程 處 工 款		18,938.642
		各 堤 工 程 處 處 用		3,255.570
		各 堤 監 防 處 處 用		8,796.000
		各 堤 監 防 處 防 汎 費		1,230.640
		雨 量 員 薪 金		910.000
		堤 工 局 經 費		25,265.940
		武 泰 武 豐 防 守 處		844.000
		老 龍 堤 工 局		60.000
		採 石 處 用 款		7,626.000
		採 石 處 料 款		8,000.000
		暫 付 款 項 支		40.000
		呈 准 特 支		8,576.728
		(1)留美學生經費 5,142.38		
		過 次 頁		

清理前水利隄工局收支對照表

90

局長陳克明復任

收 入	幣 別	摘 要	幣 別	支 出
		承 前 頁		
		(2)其他3,434.348		
		繳 解 款 項		92,609.528
		(1)繳解堤委會 68,895.438		
		(2)繳解省政府 23,714.09		
		測 量 費		16,022.000
		(1)第二測量隊經費3,425.000		
		常年勘測隊		
		(A)襄河組 4,746元		
		(B)長江組 7,851元		
		補列繳解全國經濟委員會		64.000
		附註：上項補列解交全 國經濟委員會之 六十四元係劉萬 田植金冊載於二 十一年十一月三 十日移交全國經 濟委員會接收矣		
192,238.448		合 計		192,238.448

清理前水利隄工局收支對照表

局長 藍文蔚 任

收 入	幣 別	摘 要	幣 別	支 出
38,991	000	(收 入 之 部)		
		經 費 收 入 項 下(堤委會撥發)		
715	690	繳 還 款 項		
		經 費 餘 款		
		(1)測量費		
		(支 出 之 部)		
		水 利 局 經 費		14,446 670
		水 利 局 臨 時 費		2,031 780
		武 泰 武 豐 防 守 處		168 000
		水 利 汽 船 經 費		1,361 620
		雨 量 員 薪 金		90 000
		測 量 費		19,544 280
		(1)第一期測繪地形特支 1,569.28		
		(2)第二測量隊 15,015.000		
		(3)沙洋水文站 431元		
		(4)澤口水文站 471元		
		(5)襄陽水文站 431元		
		(6)武穴水文站 473元		
		(7)武漢水文站 505元		
		(8)監利水文站 649元		
		繳 解 款 項(繳解堤委會)		2,064 340
39,706	690	合 計		39,706 690

清理前水利隄工局收支對照總表

(十五年十一月至二十一年十一月底)

收 入	幣 別	摘 要	幣 別	支 出
		(收 入 之 部)		
		經 費 收 入		
15,087	000	1.政 務 委 員 會 撥 發		
634,358	800	2.財 政 部 撥 發		
5,500	000	3.各 處 補 助 費		
13,087,577	110	4.堤 委 會 撥 發		
73,998	518	雜 項 收 款 <small>(內補列石任457.74蕭任24.14彭任494.83)</small>		
495,671	318	繳 還 款 項 <small>(內補列蕭任139.20)</small>		
37,153	755	暫 付 款 項 <small>(收回各任預支)</small>		
1,077	165	暫 收 款 項 <small>(內王任溢交70.895)</small> <small>(又盧立羣繳存之數已於陳復任繳解)</small>		
		(支 出 之 部)		
		水 利 局 經 常 費		590,197 727
		水 利 局 臨 時 費		62,346 483
		堤 工 局 經 費		25,265 940
		水 利 汽 划 經 費		1,361 620
		樊 口 堤 閘 委 員 會		2,920 000
		武 泰 武 豐 防 守 局		19,011 436
		荆 河 水 利 局		5,698 000
		漢 黃 水 利 局		10,096 668
		襄 河 水 利 局		8,125 472
		襄 陽 老 龍 堤 工 局		18,492 187
		各堤工局防汛費 <small>(內王任處用及陳初任防水事務所在內)</small>		687,085 792
		各堤工處局防汛處用 <small>(內陳初任防水事務所在內)</small>		69,882 781
		各堤工處局工程款及處用 <small>(工程款處用王胡兩任未分列餘見分表)</small>		10,643,784 777
		暫 付 款 項		73,014 901
		湖 北 建 設 廳 <small>(王任暫計轉)</small>		1,666 130
		呈 准 特 支		144,983 791
		武 泰 武 豐 保 管 處		538 948
		過 次 頁		

清理前水利隄工局收支對照總表

(十五年十一月至二十一年十一月底)

收 入	幣 別	摘 要	幣 別	支 出
		承 前 頁		
		雜 項 付 款		875 200
		各 堤 工 程 處 結 束 津 貼		6,909 137
		各 壟 石 處 經 費		63,903 897
		測 量 費		682,377 141
		暫 收 款 項(王任溢交)		70 895
		繳 解 款 項		230,128 682
		各 防 汛 區 防 汛 費		213,604 250
		各 防 汛 區 防 汛 處 用		76,913 205
		各 採 石 處 料 款		545,948 866
		樊 口 堤 工 局		43 750 120
		雨 量 員 津 貼		7,495 000
		各 堤 監 防 處 處 用		20,946 710
		各 堤 監 防 處 防 汛 費		93,028 000
14,350,423 666		合 計		14,350,423 666

清理前堤委會收支對照表

中華民國十五年度

收 入	幣 別	摘 要	幣 別	支 出
		(收 入 之 部)		
5,375 117	銀元	關 稅 附 加		
20,000 000	洋例	關 稅 附 加		
173,636 013	銀元	特 稅 附 加		
11,107 572	銀元	田 賦 附 加		
23,848 149	銀元	厘 金 附 加		
318,704 633	銀元	其 他 堤 捐		
14,900 000	洋例	其 他 堤 捐		
1,000,000 000	銀元	雜 項 收 入		
20,896 731	銀元	兌		
		(支 出 之 部)		
		堤 委 會 經 費	銀元	1,065 180
		暫 記 款	銀元	1,491,896 731
		兌 結	洋例	14,900 000
			銀元	60,606 304
			洋例	20,000 000
1,553,568 215	銀元	合 計	銀元	1,553,568 215
34,900 000	洋例	合 計	洋例	34,900 000

清理前隄委會收入附表

十五年關稅附加

十五年特稅附加

摘要	幣別	金額	摘要	幣別	金額
(甲)海關附加			(特稅附加)		
1.漢口內地稅局	洋例	20,000 000	湖北全省禁煙處	券洋	173,636 013
(乙)常關附加					
1.荆沙關	券洋	471 484			
2.武昌關	券洋	1,053 290			
3.新堤關	券洋	3,850 343			
合計	洋例	20,000 000	合計	券洋	173,636 013
合計	券洋	5,375 117	合計	券洋	173,636 013

清理前隄委會收入附表

十五年度田賦附加

十五年度厘金附加

摘	要	幣別	金	額	摘	要	幣別	金	額
(田 賦 附 加)					(厘 金 附 加)				
1.	天 門	縣 券洋	2,453	260	1.	漢 口 糖 捐 局	券洋	2,877	245
2.	武 昌	縣 券洋	258	456	2.	觀 音 洲 征 收 局	券洋	210	265
3.	黃 陂	縣 券洋	861	919	3.	太 平 口 征 收 局	券洋	1,247	520
4.	黃 岡	縣 券洋	883	760	4.	漢 口 征 收 局	券洋	6,391	936
5.	鄂 城	縣 券洋	1,824	481	5.	清 灘 口 征 收 局	券洋	96	090
6.	蒲 圻	縣 券洋	827	063	6.	武 昌 征 收 局	券洋	325	655
7.	廣 濟	縣 券洋	637	107	7.	巴 河 征 收 局	券洋	528	270
8.	荆 門	縣 券洋	19	413	8.	鵝 公 頭 征 收 局	券洋	1,343	653
9.	圻 水	縣 券洋	1,479	092	9.	武 穴 征 收 局	券洋	1,154	229
10.	漢 陽	縣 券洋	570	094	10.	圻 陽 大 煤 稅 局	券洋	471	774
11.	夏 口	縣 券洋	251	902	11.	蝦 蟆 磯 征 收 局	券洋	517	491
12.	應 城	縣 券洋	1,041	025	12.	黃 陵 磯 征 收 局	券洋	51	668
					13.	應 城 膏 鹽 局	券洋	434	626
					14.	澤 口 征 收 局	券洋	475	929
					15.	譙 家 磯 征 收 局	券洋	300	362
					16.	府 河 口 征 收 局	券洋	1,289	774
					17.	武 羊 火 車 貨 捐 局	券洋	377	965
					18.	漢 鄂 火 車 貨 捐 局	券洋	3,322	137
					19.	鸚 鵡 洲 竹 木 局	券洋	2,431	650
合	計	券洋	11,107	572	合	計	券洋	23,848	149

清理前堤委會收入附表

十五年度其他堤捐

十五年度雜項收入

摘 要	幣別	金 額	摘 要	幣別	金 額
(甲)房 舖 捐			補 助 費		
1.房 舖 捐 局	洋例	14,900 000	財 政 部	券洋	1000,000 000
2.房 舖 捐 局	券洋	310,300 000			
(乙)船 捐					
鍾 祥 船 捐 局	券洋	378 733			
(丙)賽 馬 捐					
漢 口 賽 馬 公 會	券洋	8,025 900			
合 計	洋例	14,900 000	合 計	券洋	1000,000 000
合 計	券洋	318,704 633			

清理前堤委會收入附表

十五年度兌換收入

摘 要	幣別	金 額	摘 要	幣別	金 額
(兌 換) 1. 兌 換 收 入	現洋	20,896,731			
合 計	現洋	20,896,731			

清理前堤委會支出附表

十五年度堤委會經費

十五年度暫記款項

摘要			幣別	金額	摘要			幣別	金額
(甲)經	常	費	券洋	373 830	(甲)水	利	局	券洋	1,491,896 731
1.堤	委	會			1.水	利	局		
(乙)臨	時	費	券洋	691 350					
1.堤	委	會							
合	計	券洋		1,065 180	合	計	券洋		1,491,896 731

清理前隄委會支出附表

十五年度兌換付出

摘 要	幣別	金 額	摘 要	幣別	金 額
(甲)兌 1. 兌 換 付 出	換 出 洋例	14,900.000			
合 計	洋例	14,900.000			

清理前堤委會收支對照表

中華民國十六年度

收 入	幣 別	摘 要	幣 別	支 出
		(收 入 之 部)		
60,606 304	銀元	上 年 度 結 存 轉 入		
20,000 000	洋例	上 年 度 結 存 轉 入		
1,115,540 678	銀元	關 稅 附 加		
577,036 390	洋例	關 稅 附 加		
243,160 643	銀元	特 田 附 加		
49,351 628	銀元	田 賦 附 加		
473,927 896	銀元	厘 金 附 加		
111,951 198	銀元	其 他 堤 捐		
6,693 190	洋例	其 他 堤 捐		
24,115 878	銀元	雜 款 收 入		
29,300 000	銅元	雜 款 收 入		
484,151 761	銀元	兌 換 項		
100 000	銀元	貸 出 款		
		(支 出 之 部)		
		水 利 堤 工 事 務 費	銀元	7,500 000
		堤 委 會 經 費	銀元	8,210 060
		堤 委 會 經 費	洋例	7 170
		暫 記 款	洋例	58,196 190
		暫 記 出 款	銀元	2,090,769 715
		貸 出 項	銀元	36,800 000
		兌 換 項	銀元	162,500 000
		兌 換 項	洋例	317,923 180
		兌 換 項	銅元	10,865 860
		結 存	銀元	257,126 211
		結 存	洋例	227,606 040
		結 存	銅元	18,434 140
2,562,905 986	銀元	合 計	銀元	2,562,905 986
603,732 580	洋例	合 計	洋例	603,732 580
29,300 000	銅元	合 計	銅元	29,300 000

清理前堤委會收入附表

十六年度關稅附加

十六年度特稅附加

摘 要	幣別	金 額	摘 要	幣別	金 額
(甲)海 關 附 加			特 稅 附 加		
1. 漢口內地稅局	券洋	200,981 280	1. 湖北省禁烟處	券洋	64,643 193
漢口內地稅局	中洋	232,207 450	湖北省禁烟處	申鈔	120,886 850
漢口內地稅局	申鈔	3,000 000	湖北省禁烟處	現洋	20,000 000
漢口內地稅局	現洋	208,470 870	2. 宜昌禁烟處	券洋	24,794 210
漢口內地稅局	法幣	28,408 130	宜昌禁烟處	中洋	8,235 695
漢口內地稅局	洋例	577,036 390	宜昌禁烟處	現洋	4,600 695
2. 岳口內地稅局	券洋	55,356 940			
岳口內地稅局	中洋	24,000 000			
岳口內地稅局	申鈔	1,881 000			
岳口內地稅局	現洋	21,492 090			
3. 新堤內地稅局	券洋	8,617 380			
新堤內地稅局	中洋	19,913 520			
新堤內地稅局	申鈔	11,526 770			
新堤內地稅局	現洋	6,375 880			
4. 荆沙內地稅局	券洋	9,221 990			
荆沙內地稅局	中洋	36,337 220			
荆沙內地稅局	現洋	12,782 050			
5. 武漢財政會代收轉撥	申鈔	218,019 970			
(乙)常 關 附 加					
1. 荆 沙 關	中洋	782 658			
2. 武 昌 關	券洋	3,656 200			
武 昌 關	中洋	3,061 220			
武 昌 關	申鈔	7,183 560			
武 昌 關	現洋	1,154 860			
3. 新 堤 關	券洋	1,109 640			
合 計	現洋	250,275 750			
合 計	申鈔	241,611 300			
合 計	券洋	278,943 430	合 計	券洋	89,437 493
合 計	洋例	577,036 390	合 計	中洋	8,235 695
合 計	法幣	28,408 130	合 計	申鈔	120,886 850
合 計	中洋	316,302 068	合 計	現洋	24,600 695

清理前堤委會收入附表

十六年度田賦附加

摘要		幣別	金額	摘要		幣別	金額
田賦	附加			承左方			
1.天門縣	中洋	2,396	768	圻春縣	中洋	388	675
天門縣	現洋	324	256	圻春縣	現洋	333	492
2.武昌縣	券洋	1,081	454	12陽新縣	中洋	2,074	160
武昌縣	中洋	266	631	陽新縣	券洋	4,532	965
武昌縣	申鈔	2,125	854	陽新縣	申鈔	748	189
武昌縣	現洋	110	646	陽新縣	現洋	350	911
3.黃陂縣	洋中	719	165	13黃梅縣	券洋	1,200	000
黃陂縣	券洋	720	375	黃梅縣	申鈔	1,899	568
黃陂縣	現洋	607	400	14宜昌縣	券洋	13	756
4.黃岡縣	中洋	1,946	174	15嘉魚縣	中洋	153	658
黃岡縣	現洋	131	945	嘉魚縣	券洋	267	887
5.鄂城縣	券洋	838	654	嘉魚縣	申鈔	481	743
鄂城縣	中洋	448	895	嘉魚縣	現洋	209	641
鄂城縣	申鈔	385	917	16漢川縣	中洋	8	048
鄂城縣	現洋	658	397	漢川縣	券洋	368	704
6.蒲圻縣	券洋	2,480	245	漢川縣	現洋	8	048
7.廣濟縣	中洋	154	377	17監利縣	中洋	3,116	666
廣濟縣	券洋	510	064	監利縣	券洋	37	000
廣濟縣	申鈔	24	040	監利縣	現洋	355	473
廣濟縣	現洋	141	636	18石首縣	中洋	317	925
8.荊門縣	現洋	213	503	石首縣	現洋	132	880
9.圻水縣	中洋	443	662	19公安縣	中洋	164	876
圻水縣	券洋	495	211	20沔陽縣	中洋	1,220	840
圻水縣	申鈔	3,523	239	沔陽縣	券洋	244	632
圻水縣	現洋	110	964	沔陽縣	現洋	346	955
10.漢陽縣	中洋	360	461	21大冶縣	申鈔	1,600	333
漢陽縣	券洋	206	701	22咸寧縣	申鈔	894	725
漢陽縣	申鈔	551	472	23夏口縣	券洋	161	878
漢陽縣	現洋	4	481	夏口縣	中洋	218	540
11.圻春縣	券洋	833	665	夏口縣	申鈔	363	081
過右方				過次頁			

清理前堤委會收入附表

十六年度厘金附加

摘要		幣別	金額		摘要		幣別	金額	
厘 金 附 加									
1.	漢口糖捐局	券洋	8,229	270	11	武穴徵收局	券洋	4,178	281
	漢口糖捐局	中洋	6,482	723		武穴徵收局	中洋	1,514	401
	漢口糖捐局	申鈔	11,093	529		武穴徵收局	申鈔	6,318	650
	漢口糖捐局	現洋	3,117	163		武穴徵收局	現洋	1,753	627
2.	宜昌糖捐局	現洋	498	464	12	圻陽大煤稅局	券洋	460	932
3.	新堤征收局	券洋	877	403		圻陽大煤稅局	中洋	382	247
	新堤征收局	中洋	2,322	462		圻陽大煤稅局	申鈔	1,056	384
	新堤征收局	申鈔	2,679	552		圻陽大煤稅局	現洋	373	775
	新堤征收局	現洋	611	178	13	蝦蟆磯徵收局	券洋	5,509	896
4.	觀音洲征收局	券洋	447	112		蝦蟆磯徵收局	中洋	7,230	915
5.	太平口征收局	券洋	1,088	082		蝦蟆磯徵收局	申鈔	3,923	213
	太平口征收局	中洋	3,957	012		蝦蟆磯徵收局	現洋	2,864	226
	太平口征收局	現洋	612	963	14	黃陵磯徵收局	券洋	1,681	679
6.	漢口征收局	券洋	16,096	026		黃陵磯徵收局	中洋	1,646	607
	漢口征收局	中洋	28,329	670		黃陵磯徵收局	申鈔	2,146	549
	漢口征收局	申鈔	81,097	631		黃陵磯徵收局	現洋	227	338
	漢口征收局	現洋	8,487	827	15	應城膏鹽局	券洋	593	292
7.	清灘口征收局	券洋	991	814		應城膏鹽局	中洋	561	353
	清灘口征收局	中洋	4,738	718		應城膏鹽局	申鈔	649	390
	清灘口征收局	申鈔	3,851	787		應城膏鹽局	現洋	719	039
	清灘口征收局	現洋	1,628	464	16	寶塔洲徵收局	券洋	11,493	211
8.	武昌征收局	券洋	1,330	107		寶塔洲徵收局	中洋	8,542	195
	武昌征收局	中洋	1,195	825		寶塔洲徵收局	申鈔	18,964	218
	武昌征收局	申鈔	3,579	873		寶塔洲徵收局	現洋	2,761	536
	武昌征收局	現洋	561	901	17	富池口徵收局	券洋	1,667	588
9.	巴河徵收局	券洋	46	559		富池口徵收局	中洋	896	940
10.	鵝公頸徵收局	券洋	1,403	654		富池口徵收局	申鈔	2,355	795
	鵝公頸徵收局	中洋	3,542	788		富池口徵收局	現洋	333	610
	鵝公頸徵收局	申鈔	1,937	960	18	沙洋徵收局	券洋	1,356	369
	鵝公頸徵收局	現洋	8,053	108		沙洋徵收局	申鈔	2,054	609
過 右 方					過 次 頁				

清理前堤委會收入附表

十六年度厘金附加

摘要	幣別	金額	摘要	幣別	金額
承前頁			承左方		
19蔡甸徵收局	券洋	7,156 639	武羊火車貨捐局	申鈔	1,781 638
蔡甸徵收局	中洋	15,653 207	武羊火車貨捐局	現洋	294 872
蔡甸徵收局	申鈔	24,874 989	30鄂豫火車貨捐局	券洋	5,944 652
蔡甸徵收局	現洋	4,621 140	鄂豫火車貨捐局	中洋	9,380 583
20楊林口徵收局	券洋	1,590 293	鄂豫火車貨捐局	申鈔	12,387 075
楊林口徵收局	中洋	4,062 764	鄂豫火車貨捐局	現洋	4,091 004
楊林口徵收局	申鈔	768 823	31湖北茶稅局	申鈔	4,619 541
楊林口徵收局	現洋	1,631 729	32鸚鵡洲竹木局	券洋	5,884 567
21藕池口徵收局	中洋	4,274 412	鸚鵡洲竹木局	中洋	3,265 961
藕池口徵收局	現洋	381 039	鸚鵡洲竹木局	申鈔	5,366 576
22鄖縣徵收局	券洋	798 114	鸚鵡洲竹木局	現洋	1,012 297
鄖縣徵收局	中洋	1,728 298	33金口征收局	券洋	2,329 666
鄖縣徵收局	現洋	647 277	金口征收局	中洋	1,256 545
23漢陽徵收局	中洋	177 849	金口征收局	申鈔	1,080 324
24沙市徵收局	中洋	3,693 836	金口征收局	現洋	423 223
25宜昌徵收局	中洋	785 587	34樊口征收局	券洋	997 482
宜昌徵收局	現洋	4,607 539	樊口征收局	中洋	1,329 437
26澤口徵收局	券洋	888 406	樊口征收局	申鈔	502 037
澤口徵收局	中洋	1,120 790	樊口征收局	現洋	2,659 808
澤口徵收局	申鈔	83 213			
澤口徵收局	現洋	328 306			
27譙家磯徵收局	券洋	903 575			
譙家磯徵收局	中洋	62 546			
譙家磯徵收局	現洋	62 546			
28府河口徵收局	券洋	3,406 090			
府河口徵收局	中洋	5,524 327			
府河口徵收局	申鈔	8,355 519	合計	券洋	87,998 868
府河口徵收局	現洋	6,579 492	合計	中洋	124,456 212
29武羊火車貨捐局	券洋	647 906	合計	申鈔	201,528 275
武羊火車貨捐局	中洋	1,093 214	合計	現洋	59,944 541
過右方					

清理前堤委會收入附表

十六年度其他堤捐

十六年度雜項收入

摘要		幣別	金額		摘要		幣別	金額	
(甲)房舖捐	捐局	券洋	109,196	284	(甲)利息	券洋		226,670	
房舖捐	捐局	洋例	6,696	190	利息				
(乙)船	捐局	券洋	426	852	(乙)其他雜款	銅元		4,300,000	
鍾祥船捐	捐局	中洋	1,457	735	其他雜款(銅元併)	官票		25,000,000	
鍾祥船捐	捐局	申鈔	517	385	其他雜款(銅元併)	現洋		23,889,208	
鍾祥船捐	捐局	現洋	352	942					
合	計	券洋	109,623	136	合	計	券洋	226,670	
合	計	中洋	1,457	735	合	計	銅元	4,300,000	
合	計	洋例	6,696	190	合	計	官票	25,000,000	
合	計	現洋	352	942	合	計	現洋	23,889,208	
合	計	申鈔	517	385	合	計			

清理前堤委會收入附表

十六年度兌換收入

十六年度貸出款項

摘 要	幣別	金 額	摘 要	幣別	金 額
兌 換 1. 兌 換 收 入	現洋	484,151 761	各 處 借 款 1. 雷 大 同	現洋	100 000
合 計	現洋	484,151 761	合 計	現洋	100 000

清理前堤委會支出附表

十六年度水利堤工事務費

十六年度堤委會經費

摘要	幣別	金額	摘要	幣別	金額
其他呈准特支經費			(甲)經常費		
1.建設廳	現洋	3,500 000	1.堤委會	現洋	5,184 532
建設廳	申鈔	2,000 000	堤委會	申鈔	2,089 155
2.湘鄂臨時政委會民政處	申鈔	2,000 000	堤委會	中洋	343 900
			堤委會	券洋	380 876
			(乙)臨時費		
			1.堤委會	現洋	150 260
			2.滙匯	現洋	60 970
				洋例	7 170
			(丙)雜項付款		
			1.損失	申鈔	237
			損失	法洋	130
			合	計	洋例 7 172
			合	計	現洋 5,395 760
			合	計	申鈔 2,089 392
			合	計	中洋 343 900
			合	計	券洋 380 876
合	計	現洋 3,500 000	合	計	法洋 130
合	計	申鈔 4,000 000	合	計	

清理前堤委會支出附表

十六年度貸出款項

十六年度暫記款項

摘 要	幣別	金 額	摘 要	幣別	金 額
(甲)各處借款			(甲)永利局		
1.漢口市立醫院	券洋	1,500 000	1.水利局	現洋	818,802 012
2.湖北總工會	中洋	6,000 000	水利局	申鈔	458,271 849
3.湖北官鑛局	現洋	6,000 000	水利局	券洋	131,103 269
4.武昌電燈局	現洋	23,000 000	2.鍾祥堤三四工程處	現洋	400 000
5.雷大同	現洋	300 000	(乙)倒 款		
			1.中央銀行	洋例	58,196 190
			中央銀行	中洋	216,622 000
			中央銀行	券洋	437,162 585
			中央銀行	法洋	28,408 000
			合 合 合 合 合	計 計 計 計 計	洋例 58,196 190
合 合 合	計 計 計	現洋 29,300 000		現洋	819,202 012
		中洋 6,000 000		申鈔	458,271 849
		券洋 1,500 000		中洋	216,622 000
				券洋	568,265 854
				法洋	28,408 000

清理前堤委會支出附表

十六年度兌換付出

摘要	幣別	金額	摘要	幣別	金額
(兌換)					
1. 兌換 付出	洋例	317,923 180			
兌換 付出	銅元	10,865 860			
兌換 付出	中洋	162,500 000			
合計	洋例	317,923 180			
合計	中洋	162,500 000			
合計	銅元	10,865 860			

清理前堤委會收支對照表

中華民國十七年度

收 入	幣 別	摘 要	幣 別	支 出
		(收 入 之 部)		
18,434 140	銅元	上 年 度 結 存		
227,606 040	洋例	上 年 度 結 存		
257,126 211	銀元	上 年 度 結 存		
1,053,305 460	洋例	關 稅 附 附		
621,509 700	銀元	關 稅 附 附		
689,350 266	銀元	特 田 附 附		
79,107 179	銀元	田 厘 其 他		
1,054,002 952	銀元	厘 其 他 款		
9,535 869	銀元	其 他 款 還		
12,194 930	銀元	雜 繳 貸 出		
10,282 670	洋例	雜 繳 貸 出		
31 995	銀元	繳 貸 兌 兌		
1,025,000 000	銀元	貸 兌 兌		
12,000 000	洋例	兌 兌		
7,159 380	洋例	兌 兌		
1,819,650 146	銀元	兌 兌		
10,865 860	銅元	兌 兌		
		(支 出 之 部)		
		堤 委 會 經 費	銀元	23,083 299
		各 徵 收 機 關 經 費	銀元	6,809 321
		各 徵 收 機 關 經 費	洋例	2,223 810
		暫 暫 記 記 出 出	銀元	2,001,647 087
		貸 貸 出 出	銅元	4,300 000
		兌 兌	銀元	2,400,000 000
		結 結	洋例	12,000 000
		存 存	洋例	1,255,171 290
		存 存	銀元	46,737 776
		存 存	洋例	40,958 450
		存 存	銀元	1,089,231 765
		存 存	銅元	25,000 000
		過 次 頁		

清理前堤委會收支對照表

中華民國十七年度

收 入	幣 別	摘 要	幣 別	支 出
		承 前 頁		
5,567,509 248	銀元	合	計	5,567,509 248
1,310,353 550	洋例	合	計	1,310,353 550
29,300 000	銅元	合	計	29,300 000

清理前隄委會收入附表

十七年度關稅附加

十七年度特稅附加

摘 要	幣別	金 額	摘 要	幣別	金 額
(甲)海 關 附 加			特 稅 附 加		
1.長岳口內地稅局	申鈔	208,083 550	1.宜 昌 禁 烟 局	鈔申	452,513 970
長岳口內地稅局	現洋	10,000 000	宜 昌 禁 烟 局	現洋	4,050 000
2.江漢口內地稅局	洋例	844,846 770	2.湖 北 禁 烟 處	申鈔	219,286 296
江漢口內地稅局	現洋	7,491 930	湖 北 禁 烟 處	現洋	13,500 000
3.荆沙口內地稅局	申鈔	45,644 689			
荆沙口內地稅局	現洋	85,088 330			
4.新堤口內地稅局	申鈔	42,107 760			
新堤口內地稅局	現洋	10,058 590			
5.宜昌口內地稅局	申鈔	133,372 961			
宜昌口內地稅局	現洋	25,500 360			
6.江漢關堤捐處	洋例	208,458 690			
(乙)常 關 附 加					
1.荆 沙 關	申鈔	2,849 038			
荆 沙 關	現洋	3,052 472			
2.宜昌關堤捐處	申鈔	14,902 490			
宜昌關堤捐處	現洋	10,631 550			
3.武 昌 關	申鈔	14,342 160			
4.新 堤 關	申鈔	3,780 000			
新 堤 關	現洋	4,603 820			
合 計	洋例	1,053,305 460	合 計	申鈔	671,800 266
合 計	申鈔	465,082 948	合 計	現洋	17,550 000
合 計	現洋	156,427 052			

清理前堤委會收入附表

十七年度田賦附加

摘 要			幣別	金 額	摘 要			幣別	金 額
田 賦 附 加					承 左 方				
1.天 門 縣	申鈔	6,257 796	宜 都 縣	現洋	74 086				
2.黃 陂 縣	申鈔	2,095 369	25.孝 感 縣	申鈔	2,670 617				
黃 陂 縣	現洋	1,873 068	26.鍾 祥 縣	申鈔	1,736 490				
3.武 昌 縣	申鈔	2,483 128	27.雲 夢 縣	申鈔	1,376 366				
4.黃 岡 縣	申鈔	4,455 606	雲 夢 縣	現洋	439 693				
5.鄂 城 縣	申鈔	2,615 147	28.應 城 縣	申鈔	2,625 166				
6.京 山 縣	申鈔	1,490 863	29.夏 口 縣	申鈔	483 976				
京 山 縣	現洋	140 000	30.枝 江 縣	現洋	715 544				
7.蒲 圻 縣	申鈔	3,712 482	31.江 凌 縣	申鈔	5,990 396				
8.廣 濟 縣	申鈔	118 330	32.潛 江 縣	申鈔	996 318				
9.荆 門 縣	申鈔	1,568 188	潛 江 縣	現洋	1,296 886				
10.圻 水 縣	申鈔	1,936 191	33.松 滋 縣	現洋	356 282				
圻 水 縣	現洋	470 721							
11.漢 陽 縣	申鈔	2,109 678							
12.圻 春 縣	申鈔	6,703 580							
13.陽 新 縣	申鈔	2,395 380							
14.黃 梅 縣	申鈔	3,614 128							
15.宜 昌 縣	申鈔	248 970							
宜 昌 縣	現洋	374 042							
16.嘉 魚 縣	申鈔	1,009 523							
17.襄 陽 縣	申鈔	840 690							
18.漢 川 縣	申鈔	1,632 721							
19.監 利 縣	申鈔	2,313 333							
20.石 首 縣	申鈔	243 179							
石 首 縣	現洋	756 473							
21.公 安 縣	申鈔	1,360 004							
公 安 縣	現洋	534 690							
22.大 冶 縣	申鈔	3,273 078							
23.咸 寧 縣	申鈔	2,393 144							
24.宜 都 縣	申鈔	325 857	合 計	申鈔	72,075 694				
過 右 方			合 計	現洋	7,031 485				

清理前堤委會收入附表

十七年度厘金附加

摘 要	幣別	金 額	摘 要	幣別	金 額
(厘金附加)			承 左 方		
1.口漢糖捐局	申鈔	43,285.485	24老河口徵收局	申鈔	24,744.093
2.宜昌糖捐局	申鈔	215.087	老河口徵收局	現洋	7,567.826
宜昌糖捐局	現洋	3,034.027	25武羊貨捐局	申鈔	10,874.349
3.新堤徵收局	申鈔	29,669.776	26府河口徵收局	申鈔	50,054.473
4.太平口徵收局	申鈔	192.124	27鄂豫貨捐局	申鈔	31,344.573
5.清灘口徵收局	申鈔	8,197.067	28湖北茶稅局	申鈔	13,022.352
清灘口徵收局	現洋	1,037.630	湖北茶稅局	現洋	2,795.578
6.漢口徵收局	申鈔	264,491.292	29鸚鵡洲竹木局	申鈔	21,282.572
7.武昌徵收局	申鈔	29,658.092	30金口徵收局	申鈔	2,054.122
8.武穴徵收局	申鈔	48,185.281	金口徵收局	現洋	200.000
武穴徵收局	現洋	900	31樊口徵收局	申鈔	9,981.042
9.鵝公頸徵收局	申鈔	23,853.750	樊口徵收局	現洋	899.847
10.圻陽大煤稅局	申鈔	236.742	32張家灣徵收局	申鈔	32,223.983
11.郝穴徵收局	申鈔	106.090			
12.應城膏鹽局	申鈔	3,305.526			
13.黃凌磯徵收局	申鈔	2,246.061			
14.富池口徵收局	申鈔	1,972.862			
15.寶塔洲徵收局	申鈔	66,537.594			
16.蔡甸徵收局	申鈔	88,523.063			
蔡甸徵收局	現洋	968.000			
17.沙洋徵收局	申鈔	53,449.262			
18.藕池口徵收局	申鈔	40,812.601			
19.楊林口徵收局	申鈔	841.620			
20.鄖縣徵收局	申鈔	3,232.307			
鄖縣徵收局	現洋	1,848.540			
21.洋市徵收局	申鈔	94,254.816			
洋市徵收局	現洋	6,178.118			
22.宜昌徵收局	申鈔	3,283.706			
宜昌徵收局	現洋	27,033.478			
23.澤口徵收局	申鈔	327.845			
過 右 方			合 計	申鈔	1,002,439.608
				現洋	51,563.344

清理前堤委會收入附表

十七年度其他堤捐

摘要	幣別	金額	摘要	幣別	金額
船捐					
1. 鍾祥船捐局	申鈔	4,097 738			
鍾祥船捐局	現洋	5,438 131			
合計	現洋	4,097 738			
	申鈔	5,438 131			

清理前堤委會收入附表

十七年度雜項收入

十七年度繳還款項

摘	要	幣別	金 額	摘	要	幣別	金 額
存 款	利 息			經 費	結 餘		
1.利	息	洋例	10,282 670	1.經	費 結 餘	申鈔	31 995
利	息	申鈔	9,708 620				
利	息	現洋	2,486 310				
合	計	洋例	10,282 670	合	計	申鈔	31 995
合	計	申鈔	9,708 620				
合	計	現洋	2,486 310				

清理前堤委會收入附表

十七年度兌換收入

十七年度貸出款項

摘要		幣別	金額	摘要		幣別	金額
兌	換			各	處		
1.兌	換	現洋	484 370 048	1.湖北賑災委員會	申鈔		417,000 000
兌	換	申鈔	1,313,680 102	2.建設廳	現洋		200,000 000
兌	換	洋例	7,159 380	建設廳	申鈔		400,000 000
兌	換	中洋	21 599 996	建設廳	洋例		12,000 000
兌	換	銅元	10,865 860	3.武昌電燈局	申鈔		8,000 000
合	計	洋例	7,159 380	合	計	洋例	12,000 000
合	計	現洋	484,370 048	合	計	現洋	20,000 000
合	計	申鈔	1,313,680 102	合	計	申鈔	825,000 000
合	計	中洋	21,599 996				
合	計	銅元	10,865 860				

清理前堤委會支出附表

120

十七年度堤委會經費

十七年度各征收機關經費

摘	要	幣別	金 額	摘	要	幣別	金 額
(甲)經	常 費			(甲)關稅附加經費			
1.堤	委 會	現洋	2,101 658	1.江漢關堤捐處	現洋		200 000
堤	委 會	申鈔	6,035 053	江漢關堤捐處	申鈔		2,290 295
(乙)臨	時 費			2.宜昌關堤捐處	申鈔		3,029 026
1.堤	委 會	現洋	113 000	3.長岳關代征經費	申鈔		100 000
堤	委 會	申鈔	960 279	4.漢口內地稅局津貼	洋例		1,649 880
2.匯	費	現洋	945 195	(乙)持稅附加經費			
匯	費	申鈔	12,859 332	1.宜昌特稅堤捐處	申鈔		1,190 000
(丙)雜	項 村 款			(丙)其他堤捐收入機關 經費			
1.菜	茵 輪	申鈔	68 780	1.中國銀行手續費	洋例		573 930
				合		計	2,223 810
				合		計	200 000
				合		計	6,609 321
合		現洋	3,159 853			洋例	
合		申鈔	19,923 446			現洋	200 000
	計					申鈔	6,609 321

清理前堤委會支出附表

十七年度貸出款項

十七年度暫記款項

摘 要		幣別	金 額	摘 要		幣別	金 額
(甲)各 處 借 款				(甲)水 利 局			
1. 建 設 廳	洋例		12,000 000	1. 水 利 局	現洋		22,400 000
建 設 廳	現洋		200,000 000	水 利 局	申鈔		1,979,247 087
建 設 廳	申鈔		900,000 000	(丙)倒 款			
2. 財 政 廳	申鈔		200,000 000	1. 益 大 錢 莊	銅元		4,300 000
3. 財政特派員公署	現洋		50,000 000				
財政特派員公署	申鈔		450,000 000				
4. 湖北賑災委員會	申鈔		600,000 000				
合 計	洋例		12,000 000	合 計	現洋		22,400 000
合 計	現洋		250,000 000	合 計	申鈔		1,979,247 087
合 計	申鈔		2,150,000 000	合 計	銅元		4,300 000

清理前堤委會支出附表

十七年度兌換付出

摘	要	幣別	金 額	摘	要	幣別	金 額
(甲)兌	換						
1,兌	換 付 出	洋例	1,255,171 290				
兌	換 付 出	現洋	3,882 622				
兌	換 付 出	申鈔	4,949 568				
兌	換 付 出	券洋	37,905 586				
合	計	洋例	1,255,171 290				
合	計	現洋	3,882 622				
合	計	申鈔	4,949 568				
合	計	券洋	37,905 586				

清理前堤委會收支對照表

中華民國十八年度月份

收 入	幣 別	摘 要	幣 別	支 出
		(收 入 之 部)		
25,000 000	銅元	上 年 度 結 存	轉 入	
40,958 450	洋例	上 年 度 結 存	轉 入	
1,089,231 765	銀元	上 年 度 結 存	轉 入	
805,010 070	洋例	關 稅	附 加	
603,201 580	銀元	關 稅	附 加	
1,057,015 250	銀元	特 稅	附 加	
38,760 039	銀元	田 賦	附 加	
845,423 474	銀元	厘 金	附 加	
7,669 595	銀元	其 他	堤 捐	
40,388 330	銀元	雜 款	收 入	
5,606 680	洋例	雜 款	收 入	
151,488 188	銀元	繳 還	款 項	
100,000 000	銀元	貸 出	項 換	
1,399,607 580	銀元	兌	換	
		(支 出 之 部)		
		堤 委 會 經 費	銀元	47,593 245
		各 征 收 機 關 經 費	銀元	16,222 494
		各 征 收 機 關 經 費	洋例	3,132 000
		暫 貸 記 出 價	項 項	3,100,683 066
		有 兌 價	銀元	1,001,210 400
		兌	銀元	239,920 000
		結 存	洋例	646,265 160
		結 存	銀元	449,824 710
		結 存	洋例	202,178 040
		結 存	銀元	477,331 886
		結 存	銅元	25,000 000
851,575 200	洋例	合 計	洋例	851,575 200
5,332,785 801	銀元	合 計	銀元	5,332,785 801
25,000 000	銅元	合 計	銅元	25,000 000

清理前堤委會收入附表

124

十八年度關稅附加

十八年度特稅附加

摘 要	幣別	金 額	摘 要	幣別	金 額
(甲)海 關 附 加			特 稅 附 加		
1.江漢關堤捐處	洋例	805,010 070	宜昌特稅堤捐處	申鈔	915,108 950
2.長 岳 關	申鈔	246,391 700	宜昌特稅堤捐處	現洋	141,996 300
長 岳 關	現洋	69,003 680			
(乙)常 關 附 加					
1.荆 沙 關	申鈔	63,922 750			
荆 沙 關	現洋	31,408 030			
荆 沙 關	懋業	613 000			
2.宜昌關堤捐處	申鈔	162,775 110			
3.武 昌 關	申鈔	13,798 340			
武 昌 關	現洋	3,136 060			
4.新 堤 關	申鈔	67,138 620			
新 堤 關	現洋	5,014 290			
合 合 合 合	計 計 計 計		合 合 合 合	計 計 計 計	
	洋例	805,010 070		申鈔	915,108 950
	現洋	108,562 060		現洋	141,906 300
	申鈔	494,026 520			
	懋業	613 000			

清理前堤委會收入附表

十八年度田賦附加

十八年度厘金附加

摘 要			幣別	金 額		摘 要			幣別	金 額	
田 賦 附 加						厘 金 附 加					
1.黃 陂 縣	申鈔		3,002	808		1.漢 口 糖 捐 局	申鈔			30,605	838
2.武 昌 縣	申鈔		4,186	030		漢 口 糖 捐 局	現洋			1,718	750
武 昌 縣	現洋		501	040		2.宜 昌 糖 捐 局	申鈔			2,619	472
3.黃 岡 縣	申鈔		1,193	440		3.新 堤 征 收 局	申鈔			23,391	549
4.鄂 城 縣	申鈔		3,714	890		新 堤 征 收 局	現洋			2,755	480
5.蒲 圻 縣	申鈔		1,475	650		4.清 灘 口 征 收 局	申鈔			7,114	280
6.荆 門 縣	申鈔		2,222	180		5.漢 口 征 收 局	申鈔			228,024	862
7.圻 水 縣	申鈔		1,480	170		漢 口 征 收 局	現洋			14,149	570
8.宜 昌 縣	申鈔		326	994		6.武 昌 征 收 局	申鈔			35,057	548
宜 昌 縣	現洋		100	453		7.武 穴 征 收 局	申鈔			33,066	242
9.襄 陽 縣	申鈔		2,516	240		武 穴 征 收 局	現洋			1,691	130
10.監 利 縣	申鈔		1,249	990		8.鵝 公 頸 征 收 局	申鈔			14,467	985
11.石 首 縣	申鈔		99	240		鵝 公 頸 征 收 局	現洋			2,493	200
12.公 安 縣	申鈔		1,767	354		9.應 城 膏 鹽 局	現洋			335	700
13.大 冶 縣	申鈔		1,221	000		應 城 膏 鹽 局	申鈔			2,695	590
14.咸 寧 縣	申鈔		1,282	250		10.寶 塔 洲 征 收 局	申鈔			47,250	626
15.孝 感 縣	申鈔		1,249	658		寶 塔 洲 征 收 局	現洋			6,219	860
孝 感 縣	現洋		1,402	720		11.蔡 甸 征 收 局	申鈔			62,912	754
16.雲 夢 縣	申鈔		839	690		蔡 甸 征 收 局	現洋			4,825	330
雲 夢 縣	現洋		710	020		12.沙 洋 征 收 局	申鈔			31,548	188
17.應 城 縣	申鈔		2,774	739		沙 洋 征 收 局	現洋			7,765	220
18.夏 口 縣	申鈔		93	408		13.藕 池 口 征 收 局	申鈔			19,681	160
19.枝 江 縣	申鈔		157	771		藕 池 口 征 收 局	現洋			1,156	560
20.江 陵 縣	申鈔		1,547	680		14.鄖 縣 征 收 局	申鈔			2,822	240
21.光 化 縣	申鈔		563	426		15.沙 市 征 收 局	申鈔			77,859	864
22.宜 城 縣	申鈔		955	260		沙 市 征 收 局	現洋			7,114	528
23.潛 江 縣	申鈔		1,067	580		16.宜 昌 征 收 局	申鈔			17,187	237
24.松 滋 縣	申鈔		1,058	358		宜 昌 征 收 局	現洋			5,557	473
						17.老 河 口 征 收 局	申鈔			16,155	618
合 計	申鈔		36,045	806		老 河 口 征 收 局	現洋			1,514	610
合 計	現洋		2,714	233		過 次 頁					

清理前堤委會收入附表

十八年度厘金附加

十八年度其他堤捐

摘要		幣別	金額	摘要		幣別	金額
承前頁				船捐局			
18	武羊貨捐局	申鈔	11,430 850	鍾祥船捐局	申鈔	2,925,110	
19	府河口征收局	申鈔	31,926 520	鍾祥船捐局	現洋	1,757 985	
	府河口征收局	現洋	7,287 630	鍾祥船捐局	中洋	2,986 500	
20	鄂豫貨捐局	申鈔	17,505 275				
	鄂豫貨捐局	現洋	4,849 960				
21	湖北茶稅局	申鈔	6,975 109				
22	鸚鵡洲竹木局	申鈔	18,799 014				
	鸚鵡洲竹木局	現洋	512 320				
23	樊口征收局	申鈔	1,192 444				
	樊口征收局	現洋	475 306				
24	張家灣征收局	申鈔	21,710 591				
合	計	申鈔	775,000 857	合	計	中洋	2,986,500
合	計	現洋	70,422 617	合	計	申鈔	2,925,110
					計	現洋	1,757,985

清理前堤委會收入附表

十八年度雜項收入

十八年度繳還款項

摘要		幣別	金額		摘要		幣別	金額	
(甲)債	券本	息			事	業	費	結	餘
	債	息	申鈔	5,998 000		結		餘	現洋
	債	息	現洋	2,999 000		結		餘	法洋
(乙)存	款利	息				結		餘	中洋
	利	息	洋例	5,606 680		結		餘	券洋
	利	息	申鈔	9,672 880					
	利	息	現洋	19,718 450					
(丙)其	他	雜							
	其	款	申鈔	2,000 000					
		他							
合		計	洋例	5,606 680	合		計	現洋	41,882 660
合		計	現洋	22,717 450	合		計	法洋	9,000 000
合		計	申鈔	17,670 880	合		計	中洋	93,049 528
					合		計	券洋	7,556 000

清理前堤委會收入附表

128

十八年底兌換收入

十八年度貸出款項

摘	要	幣別	金 額		摘	要	幣別	金 額	
兌	換				各	處			
1. 兌	換	收入	現洋	304,607 580	1. 財	政	廳	申鈔	100,000 000
兌	換	收入	申鈔	1,050,000 000					
兌	換	收入	中洋	45,000 000					
合	計	現洋	304,607 580		合	計	申鈔	100,000 000	
合	計	申鈔	1,050,000 000						
合	計	中洋	45,000 000						

清理前堤委會支出附表

十八年度堤委會經費

十八年度各征收機關經費

摘	要	幣別	金 額	摘	要	幣別	金 額
(甲)經	常	費		(甲)關稅附加經費			
1.堤	委	會	現洋 1,679 190	1.江漢關堤捐處	現洋	1,484 030	
堤	委	會	申鈔 7,586 696	江漢關堤捐處	申鈔	3,941 560	
(乙)臨	時	費		2.宜昌關堤捐處	現洋	60 600	
1.堤	委	會	現洋 140 000	宜昌關堤捐處	申鈔	6,373 594	
堤	委	會	申鈔 696 175	3.長岳關代征經費	現洋	666 000	
2.匯		費	現洋 3,466 887	長岳關代征經費	申鈔	1,776 000	
匯		費	申鈔 33,880 211	4.荆沙關代征經費	現洋	888 000	
(丙)雜	付 款	項 失		荆沙關代征經費	申鈔	666 000	
1.損			中洋 144 086	(乙)特稅附加經費			
				1.宜昌特稅堤捐處	申鈔	367 310	
				(丙)其他堤捐收入機關經費			
				1.中央銀行手續費	洋例	3,132 000	
合		計	現洋 5,286 077	合		計	洋例 3,132 000
合		計	申鈔 42 163 082	合		計	現洋 3,098 030
合		計	中洋 144 086	合		計	申鈔 13,124 464

清理前堤委會支出附表

十八年度有價証券

十八年度年貸出款項

摘要	幣別	金額	摘要	幣別	金額
(甲)有價証券			(甲)各處借款		
1.十七年金融公債	中洋	239,920 000	1.建設廳	申鈔	500,000 000
			2.財政廳	現洋	200,000 000
			財政廳	申鈔	300,000 000
			3.宜昌林場	申鈔	1,210 400
合計	中洋	239,920 000	合計	現洋	200,000 000
				申鈔	801,210 400

清理前堤委會收支對照表

中華民國十九年度

收 入	幣 別	摘 要	幣 別	支 出
		(收 入 之 部)		
25,000 000	銅元	上 年 度 結 存 轉 入		
202,178 040	洋例	上 年 度 結 存 轉 入		
477,331 886	銀元	上 年 度 結 存 轉 入		
305,481 870	銀元	關 稅 附 加		
699 034 480	洋例	關 稅 附 加		
1,674,159 670	銀元	特 稅 附 加		
11,714 171	銀元	田 賦 附 加		
414,246 993	銀元	厘 金 附 加		
7,774 636	銀元	其 他 附 捐		
4,345 610	洋例	雜 款 收 入		
110,208 480	銀元	雜 款 收 入		
41,968 000	銀元	繳 還 款 項		
950,000 000	銀元	貸 出 款 項		
790,306 671	銀元	兌 換		
		(支 出 之 部)		
		堤 委 會 經 費	銀元	43,580 540
		各 徵 收 機 關 經 費	銀元	23,346 210
		各 徵 收 機 關 經 費	洋例	3,132 000
		暫 貸 出 價	銀元	2,234,818 757
		有 兌 換 項 券	銀元	850,000 000
		兌 換 項 券	銀元	750,000 000
		結 存	銀元	200,306 671
		結 存	洋例	556,950 000
		結 存	洋例	345,476 130
		結 存	銀元	681,140 199
		結 存	銅元	25,000 000
905,558 130	洋例	合 計	洋例	905,558 130
4,783,192 377	銀元	合 計	銀元	4,783,192 377
25,000 000	銅元	合 計	銅元	25,000 000

清理前堤委會收入附表

十九年度關稅附加

十九年度特稅附加

摘要	幣別	金額	摘要	幣別	金額
(甲)海關附加			特稅附加		
1.江漢關堤捐處	洋例	699,034,480	1.宜昌特稅堤捐處	申鈔	1,598,466,990
2.長岳關	申鈔	141,284,960	2.清理兩湖特稅處	申鈔	75,692,680
長岳關	現洋	29,588,360			
(乙)常關附加					
1.荆沙關	申鈔	32,796,950			
荆沙關	現洋	17,300,400			
2.宜昌關堤捐處	申鈔	41,757,870			
3.武昌關	申鈔	5,659,540			
4.新堤關	申鈔	37,093,790			
合計	洋例	699,034,480	合計	申鈔	1,674,159,670
合計	現洋	46,838,760			
合計	申鈔	258,593,110			

清理前堤委會收入附表

十九年度田賦附加

十九年度厘金附加

摘 要			金 額		摘 要			金 額					
田 賦	附 加	幣 別			厘 金	附 加	幣 例						
1.天	門	縣	申鈔	4,390 855	1.漢	口	糖	捐	局	申鈔	13,829 600		
2.黃	陂	縣	申鈔	2,106 100	2.新	堤	征	收	局	申鈔	11,475 970		
3.武	昌	縣	申鈔	972 340	3.清	灘	口	征	收	局	申鈔	3,158 150	
4.黃	岡	縣	申鈔	110 000		清	灘	口	征	收	局	現洋	203 200
5.宜	昌	縣	申鈔	83 126	4.漢	口	征	收	局	申鈔	141,814 340		
宜	昌	縣	現洋	269 210	5.武	昌	征	收	局	申鈔	17,638 726		
6.嘉	魚	縣	申鈔	40 000	6.武	穴	征	收	局	申鈔	10,513 500		
7.監	利	縣	申鈔	20 000	7.鵝	公	鎮	征	收	局	申鈔	12,417 860	
8.大	冶	縣	申鈔	50 000		鵝	公	鎮	征	收	局	現洋	60 000
9.宜	都	縣	申鈔	50 000	8.應	城	膏	鹽	局	申鈔	820 230		
10.孝	感	縣	申鈔	394 010	9.寶	塔	洲	征	收	局	申鈔	21,429 530	
11.鍾	祥	縣	申鈔	90 000	10.蔡	甸	征	收	局	申鈔	40,511 030		
12.應	城	縣	申鈔	742 300		蔡	甸	征	收	局	現洋	1,658 160	
13.漢	口	市	申鈔	386 660	11.沙	洋	征	收	局	申鈔	11,342 250		
14.枝	江	縣	申鈔	100 000	12.藕	池	口	征	收	局	申鈔	661 810	
15.光	化	縣	申鈔	819 570		藕	池	口	征	收	局	現洋	1,023 210
16.宜	城	縣	申鈔	90 000	13.沙	市	徵	收	局	申鈔	22,414 860		
					14.鄖	縣	徵	收	局	申鈔	510 870		
						鄖	縣	徵	收	局	現洋	1,438 023	
					15.宜	昌	徵	收	局	申鈔	2,683 990		
						宜	昌	徵	收	局	現洋	10,025 104	
					16.老	河	口	徵	收	局	申鈔	26 078 120	
					17.武	羊	貨	捐	局	申鈔	1,276 720		
					18.府	河	口	徵	收	局	申鈔	21,912 010	
						府	河	口	徵	收	局	現洋	558 330
					19.鄂	豫	貨	捐	局	申鈔	12,182 790		
					20.湖	北	茶	稅	局	申鈔	3,305 945		
					21.鸚	鵝	洲	竹	木	局	申鈔	8,462 950	
					22.樊	口	征	收	局	申鈔	6,034 600		
					23.張	家	灣	徵	收	局	申鈔	8,175 115	
合		計	申鈔	11,444 961	過 次 頁								
合		計	現洋	269 210									

清理前堤委會收入附表

十九年度厘金附加

十九年度其他堤捐

摘要		幣別	金額	摘要		幣別	金額
承前頁				船捐	申鈔		7,774 636
				鍾祥船捐	申鈔		
合計	計	現洋	15,596 027	合計	計	申鈔	7,774 636
	計	申鈔	398,650 966				

清理前堤委會收入附表

十九年度雜項收入

十九年度繳還款項

摘要		幣別	金額		摘要		幣別	金額	
(甲)存款利息	利息	洋例	4,345	610	(甲)經費結餘	申鈔		7	000
利	利息	申鈔	5,233	960	經費結餘				
利	利息	現洋	906	620	(乙)事業費結餘	中洋	31,761	000	
(乙)債券本息	利息	申鈔	104,067	900	事業費結餘	券洋	10,200	000	
債	利息								
債	利息								
合	計	洋例	4,345	610	合	計	申鈔	7	000
合	計	現洋	906	620	合	計	中洋	31,761	000
合	計	申鈔	109,301	860	合	計	券洋	10,200	000

清理前堤委會支出附表

十九年度堤委會經費

十九年度各征收機關經費

摘要			金額		摘要			金額	
摘	要	幣別	金	額	摘	要	幣別	金	額
(甲)經	常	費	現洋	2,535 430	(甲)關稅附加經費				
1.堤	委	會	申鈔	6,640 170	1.江漢關堤捐處	現洋	1,138 800		
堤	委	會			江漢關堤捐處	申鈔	5,172 410		
(乙)臨	時	費	申鈔	461 000	2.宜昌關堤捐處	申鈔	8,173 000		
1.堤	委	會	申鈔	461 000	3.長岳關代征經費	現洋	222 600		
2.匯		費	現洋	317 846	長岳關代征經費	申鈔	1,554 000		
匯		費	甲鈔	33,158 264	4.長岳關堤捐監收員	申鈔	220 000		
(丙)雜	項	付	現洋	100 000	5.荆沙關代征經費	現洋	666 000		
1.堤	工	協	申鈔	300 000	荆沙關代征經費	申鈔	2,220 000		
堤	工	協	券洋	51 330	6.荆沙關監收員	申鈔	60 000		
2.損		失	中洋	16 500	(乙)特稅附加經費				
損		失			1.宜昌特稅堤捐處	申鈔	3,920 000		
					(丁)其他堤捐收入機關經費				
					1.中央銀行手續費	洋例	3,132 000		
合		計	現洋	2,953 276	合	計	洋例	3,132 000	
合		計	申鈔	40,559 434	合	計	現洋	2,026 800	
合		計	中洋	16 500	合	計	申鈔	21,319 410	
合		計	券洋	51 330					

清理前堤委會收入附表

十九年度兌換收入

十九年度貸出款項

摘要			金額		摘要			金額	
			幣別					幣別	
兌換	收入	現洋	58	330	各處借款				
1. 兌換	收入	申鈔	790,000	000	1. 湖北財政特派員公署	申鈔	500,000	000	
兌換	收入	中洋	248	341	2. 湖北財政廳	申鈔	450,000	000	
合	計	現洋	58	330	合	計	申鈔	950,000	000
合	計	申鈔	790,000	000					
合	計	中洋	248	341					

清理前堤委會支出附表

十九年度有價證券

十九年度貸出款項

摘要		幣別	金額		摘要		幣別	金額	
(甲)有價證券					(甲)各處借款				
1,編遣庫券		申鈔	750,000	000	1,財政廳		申鈔	850,000	000
合 計		申鈔	750,000	000	合 計		申鈔	850,000	000

清理前堤委會支出附表

140

十九年度暫記款項

十九年度兌換付出

摘 要	幣別	金 額	摘 要	幣別	金 額
(甲)水利局			(甲)兌換		
1.水利局	申鈔	2,234,038 757	1.兌換 付 出	洋例	556,950 000
2.雨量觀測員薪	現洋	40 000	兌換 付 出	現洋	200,000 000
雨量觀測員薪	申鈔	740 000	兌換 付 出	申鈔	58 330
			兌換 付 出	券洋	248 341
合 計	現洋	40 000	合 計	洋例	556,950 000
合 計	申鈔	2,234,778 757	合 計	現洋	200,000 000
				申鈔	58 330
				券洋	248 341

清理前堤委會收支對照表

中華民國二十年度

收 入	幣 別	摘 要	幣 別	支 出
(收 入 之 部)				
25,000	000	銅元		
345,476	130	洋例		
681,140	199	銀元		
421,604	210	洋例		
295,730	880	銀元		
1,002,619	670	銀元		
45,629	060	銀元		
10,331	380	銀元		
123,049	099	銀元		
7,941	050	洋例		
32,789	770	銀元		
196,098	160	銀元		
1,058,200	000	銀元		
750,000	000	銀元		
1,205,005	430	銀元		
(支 出 之 部)				
		水利堤工事業	銀元	166,583 540
		堤委會	銀元	51,169 850
		各征收機關	銀元	50,308 810
		各征收機關	洋例	1,305 000
		暫貸有兌	銀元	2,857,607 129
		出價	銀元	1,247,728 210
		出價	銀元	55 000
		有兌	洋例	693,950 000
		結	洋例	79,766 390
		結	銀元	1,027,141 109
		結	銅元	25,000 000
775,021	390	洋例	計	775,021 390
5,400,593	648	銀元	計	5,400,593 648
25,000	000	銅元	計	25,000 000

清理前堤委會收入附表

二十年度關稅附加

二十年度特稅附加

摘 要	幣別	金 額	摘 要	幣別	金 額
(甲)海關附加			特 稅 附 加		
1.江漢關堤捐處	洋例	421,604 210	1.宜昌特稅堤捐處	申鈔	660,203 400
2.長岳關堤捐處	申鈔	36,914 500	宜昌特稅堤捐處	現洋	236,327 590
長岳關堤捐處	現洋	189,171 380	2.清理兩湖特稅處	申鈔	56,641 400
(乙)常關附加			清理兩湖特稅處	現洋	5,326 990
1.荆沙關堤捐處	申鈔	18,503 910	3.裕川輪 <small>私運特</small> 堤捐	申鈔	44,120 290
荆沙關堤捐處	現洋	14,259 720			
2.宜昌關堤捐處	申鈔	29,660 920			
宜昌關堤捐處	現洋	7,220 450			
合 計	洋例	421,604 210	合 計	申鈔	760,965 090
合 計	申鈔	85,079 330	合 計	現洋	241,654 580
合 計	現洋	210,651 550			

清理前堤委會收入附表

二十年度田賦附加

摘要			幣別	金額		摘要			幣別	金額	
田賦	附加	縣	申鈔	80	000	承應	左城	方縣	現洋	1,126	300
1,黃	陂	縣	申鈔	4,658	220	22漢	漢口	市	現洋	328	180
2,武	昌	縣	現洋	530	020	23枝	枝江	縣	申鈔	26	570
3,黃	岡	縣	申鈔	1,006	850	枝	江	縣	現洋	472	100
4,鄂	城	縣	申鈔	2,346	130	24江	江陵	縣	申鈔	1,341	460
鄂	城	縣	現洋	2,623	850	江	陵	縣	現洋	3,345	370
5,京	山	縣	申鈔	745	000	25光	光化	縣	申鈔	458	230
6,廣	濟	縣	申鈔	206	620	光	化	縣	現洋	5	780
廣	濟	縣	現洋	564	560	26宜	宜城	縣	申鈔	70	000
7,圻	水	縣	申鈔	236	200	27松	松滋	縣	申鈔	44	300
圻	水	縣	現洋	1,309	400	松	滋	縣	現洋	1,447	130
8,漢	陽	縣	申鈔	1,077	190						
9,黃	梅	縣	申鈔	927	740						
黃	梅	縣	現洋	3,454	300						
10宜	昌	縣	申鈔	415	380						
宜	昌	縣	現洋	52	740						
11嘉	魚	縣	申鈔	110	000						
12襄	陽	縣	現洋	531	550						
13石	首	縣	現洋	749	840						
14公	安	縣	現洋	1,155	590						
15大	冶	縣	申鈔	1,216	180						
大	冶	縣	現洋	335	810						
16咸	寧	縣	申鈔	595	840						
咸	寧	縣	現洋	542	410						
17宜	都	縣	申鈔	406	930						
宜	都	縣	現洋	112	890						
18孝	感	縣	申鈔	4,252	720						
19鍾	祥	縣	現洋	500	000						
20雲	夢	縣	現洋	97	840						
21應	城	縣	申鈔	3,121	940						
過	右	方				合		計	申鈔	26,343	500
						合		計	現洋	19,285	560

清理前堤委會收入附表

二十年度其他堤捐

二十年度雜項收入

摘 要		幣別	金 額	摘 要		幣別	金 額		
船	捐	申鈔	10,331 380	(甲)債	券本	息	申鈔	105,619 380	
鐘	祥船捐處			債	券本	息			
				債	券本	息	現洋	2,990 440	
				(乙)存	款	利	息	洋例	7,941 010
				利		息	申鈔	3,672 140	
				利		息	現洋	4,403 430	
				(丙)其	他	雜	款		
				其他雜款			洋例	040	
				其他雜款	房租併入		申鈔	2,474 160	
				其他雜款	房租併入		現洋	3,885 549	
				合		計	洋例	7,94 1050	
				合		計	申鈔	111,756 680	
合	計	申鈔	10,331 380	合		計	現洋	11,283 419	

清理前隄委會收入附表

二十年度繳還款項

摘 要	幣別	金 額	摘 要	幣別	金 額
(甲) 經 費 結 餘					
經 費 結 餘	申鈔	24,664.530			
經 費 結 餘	現洋	6,399.420			
(乙) 事 業 費 結 餘					
事 業 費 結 餘	申鈔	1,725.820			
合 計	申鈔	26,390.350			
合 計	現洋	6,399.420			

清理前堤委會收入附表

二十年度兌換收入

二十年度貸出款項

摘要		幣別	金額	摘要		幣別	金額
兌	換			各	處		
1.兌換收入	現洋	812,707.230		1.建設廳	申鈔	1,000,000.000	
兌換收入	申鈔	392,298.200		2.湖北省政府	申鈔	1,000.000	
				3.財政廳	現洋	50,000.000	
				4.湖北水災急賑會	申鈔	7,200.000	
合	計	現洋	812,707.230	合	計	現洋	50,000.000
合	計	申鈔	392,298.200	合	計	申鈔	1,008,200.000

清理前堤委會收入附表

二十年度有價證券

二十年度暫記款項

摘要		幣別	金額	摘要		幣別	金額
有價證券				倒款			
1. 編遣庫券		申鈔	750,000 000	1. 劉文蓋	現洋		3,184 470
				劉文蓋	申鈔		18,949 950
				2. 川江龍公司	申鈔		173,963 740
合	計	申鈔	750,000 000	合	計	現洋	3,184 470
				合	計	申鈔	192,913 690

清理前堤委會支出附表

二十年度各征收機關經費

摘	要	幣別	金額		附註
(甲)	關稅附加經費				
1.	江漢關堤捐處	現洋	2,334	000	
	江漢關堤捐處	現洋	6,933	000	
2.	宜昌關堤捐處	現洋	1,020	000	
	宜昌關堤捐處	申鈔	5,333	000	
3.	長岳關堤捐監收員	申鈔	220	000	
4.	長岳關兩湖堤捐處	現洋	3,543	000	
	長岳關兩湖堤捐處	申鈔	10,553	130	
5.	荆沙關代征堤捐處	申鈔	1,258	900	
6.	荆沙關堤捐監收員	申鈔	216	670	
7.	荆沙關堤捐處	現洋	1,250	000	
	荆沙關堤捐處	申鈔	3,008	330	
(乙)	特稅附加經費				
1.	宜昌特稅堤捐處	申鈔	6,120	000	
2.	老河口特稅捐監收員	現洋	100	000	
	老河口特稅捐監收員	申鈔	540	480	
(丙)	其他堤捐收入機關經費				
1.	中央銀行手續費	洋例	1,305	000	
	中央銀行手續費	現洋	1,116	000	
	中央銀行手續費	申鈔	1,488	000	
2.	鍾祥船捐局	申鈔	5,275	200	
合	計	洋例	1,305	000	
合	計	現洋	9,363	000	
合	計	申鈔	40,945	810	

清理前堤委會支出附表

150

二十年度貸出款項

二十年度暫記款項

摘 要	幣別	金 額	摘 要	幣別	金 額
(甲)各處借款			(甲)水利局		
1.財政廳	現洋	150,000 000	1.水利局	現洋	948,401 870
財政廳	洋申	1,085,474 210	水利局	申鈔	1,536,248 930
2.湖北省政府	申鈔	5,000 000	2.雨量觀測員薪水	現洋	270 000
3.湖北水災急賑會	申鈔	7,200 000	雨量觀測員薪水	申鈔	1,880 000
4.房租借款	現洋	54 000	(乙)倒 款		
			1.劉文蓋	現洋	5,277 469
			劉文蓋	申鈔	19,157 680
			2.川江龍公司	申鈔	346,371 180
合 計	現洋	150,054 000	合 計	現洋	953,949 339
合 計	申鈔	1,097,674 210	合 計	申鈔	1,903,657 790

清理前堤委會支出附表

二十年度兌換付出

二十年度有價證券

摘 要		幣別	金 額		摘 要		幣別	金 額	
兌	換				(甲)有 價 證 券				
1.兌 換 付 出		洋例	693,950	000	1.湖北善後公債	申鈔		55	000
合 計		洋例	693,950	000	合 計	申鈔		55	000

中華民國二十一年度

收 入	幣 別	摘 要	幣 別	支 出
		(收 入 之 部)		
25,000 000	銅元	上 年 度 結 存		
79,766 390	洋例	上 年 度 結 存		
1,027,141 109	銀元	上 年 度 結 存		
248,341 440	洋例	關 稅 附 加		
126,028 250	銀元	關 稅 附 加		
420,056 290	銀元	特 田 附 加		
27,193 350	銀元	其 他 附 加		
3,378 640	銀元	雜 款 堤 捐		
74,859 370	銀元	繳 還 收 入		
97,418 570	銀元	貸 出 款 項		
50,000 000	銀元	借 入 款 項		
74,000 000	銀元	兌 換 金		
100,000 000	銀元	兌 換 金		
		(支 出 之 部)		
		水 利 堤 工 事 業 費	銀元	239,895 520
		水 利 堤 工 事 業 費	銀元	3,576 330
		堤 委 會 經 費	銀元	34,402 160
		各 征 收 機 關 經 費	銀元	29,231 510
		暫 貸 記 出 款 項	銀元	452,441 199
		兌 換 項 項	銀元	830,000 000
		移 移 移 移 移 移	洋例	67,200 000
		交 交 交 交 交 交	洋例	260,907 830
		結 存	銀元	410,528 860
			銅元	25,000 000
				— 0 —
328,107 830	洋例	合 合 合	計 計 計	328,107 830
2,000,075 579	銀元			2,000,075 579
25,000 000	銅元			25,000 000

清理前堤委會收入附表

二十一年度關稅附加

二十一年度特稅附加

摘 要	幣別	金 額	摘 要	幣別	金 額
(甲)海關附加			特 稅 附 加		
1.江漢關堤捐處	洋例	248,341.440	1.宜昌特稅堤捐處	現洋	246,545.360
2.長岳關堤捐處	申鈔	363.670	宜昌特稅堤捐處	川洋	122,806.560
長岳關堤捐處	現洋	90,052.340	2.清理湖北特稅處	現洋	50,704.370
(乙)常關附加					
1.荆沙關堤捐處	現洋	20,107.410			
2.宜昌關堤捐處	現洋	15,504.830			
合 計	現洋	248,341.440	合 計	現洋	297,249.730
合 計	現洋	125.664.580	合 計	川洋	122,806.560
合 計	申鈔	363.670			

清理前堤委會收入附表

二十一年度田賦附加

摘 要			金 額		摘 要			金 額	
		幣別				幣別			
田 賦	附 加				承 左 方				
1.黃	陂 縣	現洋	614	510	光 化 縣	申鈔	57	390	
2.武	昌 縣	現洋	3,369	740	28松 滋 縣	現洋	333	300	
武	昌 縣	申鈔	40	000	29宜 城 縣	申鈔	5	0000	
3.黃	岡 縣	現洋	1,377	660					
4.鄂	城 縣	現洋	2,187	140					
5.京	山 縣	申鈔	407	940					
京	山 縣	現洋	70	000					
6.廣	濟 縣	現洋	364	650					
7.折	水 縣	現洋	20	000					
8.漢	陽 縣	現洋	675	890					
漢	陽 縣	申鈔	53	730					
9.折	春 縣	現洋	1,523	020					
10陽	新 縣	現洋	50	000					
11黃	梅 縣	現洋	1,422	490					
12宜	昌 縣	現洋	40	460					
13嘉	魚 縣	現洋	2,374	620					
14襄	陽 縣	現洋	470	000					
15漢	川 縣	申鈔	20	000					
16公	安 縣	現洋	570	670					
17沔	陽 縣	現洋	189	950					
18大	冶 縣	現洋	4,366	650					
19咸	寧 縣	現洋	208	900					
20宜	都 縣	現洋	40	460					
21孝	感 縣	現洋	1,510	760					
22鍾	祥 縣	現洋	1,119	310					
23雲	夢 縣	現洋	60	690					
24應	城 縣	現洋	582	510					
25漢	口 市	現洋	280	380					
26江	陵 縣	現洋	2,815	670					
27光	化 縣	現洋	125	970					
過	大 方				合 計	申鈔	428	610	
						現洋	26,764	740	

清理前堤委會收入附表

二十一年度其他堤捐

摘	要	幣別	金 額	摘	要	幣別	金 額
	捐處	申鈔	933 000				
鍾祥船	捐處	現洋	2,445 640				
鍾祥船	捐處						
合 計		申鈔	933 000				
合 計		現洋	2,445 640				

清理前堤委會收入附表

二十一年度雜款收入

二十一年度繳還款項

摘 要	幣別	金 額	摘 要	幣別	金 額
(甲)補助費			(甲)經費結餘		
1.國府會駐鄂督委會	現洋	37,000 000	1.經費結餘	申鈔	3,241 630
(乙)債券本息			經費結餘	現洋	38,476 090
1.債券本息	申鈔	27,861 150	(乙)事業費結餘		
債券本息	現洋	8,538 070	1.事業費結餘	現洋	55,700 850
(丙)存款利息					
1.存款利息	申鈔	91 500			
存款利息	現洋	102 700			
(丁)其他雜款					
1.其他雜款(房租併)	現洋	1,265 850			
其他雜款	申鈔	100			
合 計	現洋	46,906 620	合 計	申鈔	3,241 630
合 計	申鈔	27,952 750	合 計	現洋	94,176 940

清理前堤委會收入附表

二十一年度兌換收入

二十一年度貸出款項

摘	要	幣別	金額	摘	要	幣別	金額
兌	換	現洋	100,000 000	各	處	現洋	50,000 000
1. 兌換收入	收入			1. 財	政		
合	計	現洋	100,000 000	合	計	現洋	50,000 000

清理前堤委會收入附表

二十一年度暫收款項

摘 要	幣 別	金 額	附 註
借 入 金 1. 湖北水災善後委員會	現洋	74,000 000	
合 計	現洋	74,000 000	

清理前堤委會支出附表

二十一年度水利堤工事業費

二十一年度水利堤工事務費

摘 要	幣別	金 額	摘 要	幣別	金 額
處用經費 武昌堤路事務所 工 款	現洋	2,895 520	其他呈准特支經費 1. 清理湖北水利委員會	現洋	3,576 330
1. 建設廳	現洋	207,000 000			
建設廳	申鈔	30,000 000			
合 計	現洋	209,895 520	合 計	現洋	3,576 330
	申鈔	30,000 000			

清理前隄委會支出附表

160

二十一年度堤委會經費

摘	要	幣別	金額	附	註
(甲)經	常	費			
1.堤	委	會	現洋	8,617	500
堤	委	會	申鈔	8,617	500
(乙)臨	時	費			
1.堤	委	會	現洋	15,758	360
堤	委	會	申鈔	286	990
2.匯		費	現洋	921	810
(丙)雜	付	項			
1.鍾	祥	安	現洋	200	000
	局	助			
	費				
合	計	現洋	25,497	670	
合	計	申鈔	8,904	490	

清理前隄委會支出附表

二十一年度各征收機關經費

摘 要	幣 別	金 額	附 註
(甲)關稅附加經費			
1.江漢關堤捐處	現洋	4,668 000	
2.宜昌關堤捐處	現洋	2,550 000	
3.長岳關兩湖堤捐處	現洋	8,797 510	
4.荆沙關堤捐處	現洋	3,750 000	
(乙)特稅附加經費			
1.宜昌特稅堤捐處	現洋	4,235 000	
2.老河口特稅堤捐監收員	現洋	200 000	
(丙)其他堤捐收入機關經費			
1.中央銀行手續費	現洋	1,488 000	
中央銀行手續費	申鈔	744 000	
2.鍾祥船捐處	現洋	1,866 000	
鍾祥船捐處	申鈔	333 000	
合 計	現洋	27,554 510	
合 計	申鈔	1,677 000	

清理前隄委會支出附表

二十一年度貸出款項

二十一年度暫記款項

摘 要	幣別	金 額	摘 要	幣別	金 額
(甲)各處借款			(甲)永利堤工局		
1.財政廳	現洋	80,000 000	1.水利堤工局	現洋	406,631 909
財政廳 <small>(編遺庫券七十五萬元)</small>	申鈔	750,000 000	水利堤工局	申鈔	5,956 290
			2.湖北水利局	現洋	38,823 000
			3.雨量觀測員薪水	現洋	920 000
			雨量觀測員薪水	申鈔	110 000
合 計	現洋	80,000 000	合 計	現洋	446,374 909
合 計	申鈔	750,000 000	合 計	申鈔	6,066 290

清理前隄委會支出附表

二十一年度兌換付出

二十一年度移交款項

摘要		幣別	金額		摘要		幣別	金額	
(甲)兌換	換				移交款項				
1.兌換	付出	洋例	67,200	000	1.全國經濟委員會	洋例	260,907	830	
					全國經濟委員會	現洋	136,044	950	
					全國經濟委員會	申鈔	90,251	850	
					全國經濟委員會	中洋	34,341	500	
					全國經濟委員會	券洋	26,471	000	
					全國經濟委員會	川洋	122,806	560	
					全國經濟委員會	官票	25,000	000	
					全國經濟委員會	懋業	613	000	
					合	計	洋例	260,907	830
					合	計	現洋	136,044	950
					合	計	申鈔	90,251	850
					合	計	中洋	34,341	500
					合	計	券洋	26,471	000
					合	計	川洋	122,806	560
					合	計	官票	25,000	000
					合	計	懋業	613	000
合	計	洋例	62,700	000					

清理前堤委會收支對照表

各年度收支總表

收 入	幣 別	摘 要	幣 別	支 出
(收 入 之 部)				
3,072,868	075	關 稅	銀元	
3,824,332	050	關 稅	洋例	
5,259,997	802	特 稅	銀元	
262,862	999	田 賦	銀元	
2,811,449	464	釐 金	銀元	
469,345	951	其 他	銀元	
21,596	190	其 他	洋例	
28,176	010	雜 項	洋例	
1,384,816	087	雜 項	銀元	
29,300	000	雜 項	銅元	
323,606	523	繳 還	銀元	
196,098	160	暫 記	銀元	
3,183,300	000	貸 出	銀元	
12,000	000	貸 出	洋例	
750,000	000	有 借	銀元	
74,000	000	入 價	銀元	
5,819,618	319	兌 兌	銀元	
7,159	380	兌 兌	洋例	
10,865	860	兌 兌	銅元	
(支 出 之 部)				
		水 利	銀元	406,379 060
		水 利	銀元	11,076 330
		堤 委	銀元	209,104 334
		堤 委	洋例	7 170
		各 征	洋例	9,792 810
		各 征	銀元	125,918 345
		暫 收	銀元	14,229,863 684
		暫 收	洋例	58,196 190
		暫 記	銅元	4,300 000
		暫 記	銀元	6,365,738 610
		貸 出		
		過 次 頁		

清理前堤委會收支對照表

各年度收支總表

收	入	幣別	摘	要	幣別	支	出
			承	前	頁		
			貸	出	款	洋例	12,000 000
			有	價	證	銀元	989,975 000
			兌			洋例	3,552,359 630
			兌			銀元	859,369 157
			兌			銅元	10,865 860
			移	交	款	洋例	260,907 830
			移	交	款	銀元	410,528 860
			移	交	款	銅元	25,000 000
			結		存		— 0 —
<p>註一：洋例以兩為單位銀元以元為單位銅元以串為單位</p> <p>註二：移交銀元內有</p> <ol style="list-style-type: none"> 1. 懋業鈔\$613.00 2. 中央漢鈔\$34,341.50 3. 國庫券\$26,471.00 4. 申鈔\$90,251.85 5. 現洋\$136,044.95 6. 川洋\$122,806.56 <p>註三：移交銅元係湖北官票</p>							
3,893,263	630	洋例	合		計	洋例	3,893,263 630
23,608,053	380	銀元	合		計	銀元	23,608,053 380
40,165	860	銅元	合		計	銅元	40,165 860

清理前堤委會收支對照表

補正各年度收支總表

收 入	幣別	摘 要	幣別	支 出
		(收 入 之 部)		
2,472,673	300 銀元	海 關 附 加		
3,824,332	050 洋例	海 關 附 加		
604,156	775 銀元	常 關 附 加		
5,262,179	492 銀元	特 稅 附 加		
264,363	499 銀元	田 賦 附 加		
2,811,455	464 銀元	厘 金 附 加		
419,496	284 銀元	房 舖 堤 工 捐		
21,596	190 洋例	房 舖 堤 工 捐		
66,970	839 銀元	船 捐		
8,025	900 銀元	賽 馬 捐		
1,037,000	000 銀元	補 助 費		
258,073	940 銀元	債 券 本 息		
56,229	280 銀元	存 款 利 息		
28,175	970 洋例	存 款 利 息		
33,512	867 銅元	其 他 雜 項 收 款		
	040 洋例	其 他 雜 項 收 款		
29,300	010 銅元	其 他 雜 項 收 款		
72,820	693 銀元	各 項 經 費 結 除		
250,875	858 銀元	各 項 事 業 費 結 除		
74,000	000 銀元	借 入 金		
5,819,618	319 銀元	兌 換 收 入		
7,159	380 洋例	兌 換 收 入		
10,865	860 銅元	兌 換 收 入		
		(支 出 之 部)		
		工 款	銀元	237,000 000
		防 汎 費	銀元	166,583 540
		處 用 經 費	銀元	2,895 520
		其 他 呈 准 特 支 經 費	銀元	11,076 330
		堤 委 會 經 常 費	銀元	88,550 492
		堤 委 會 臨 時 費	銀元	118,622 779
		過 次 頁		

清理前隄委會收支對照表

補正各年度收支總表

收 入	幣別	摘 要	幣別	支 出
		承 前 頁		
		堤委會臨時費	洋例	7 170
		雜項付款	銀元	1,931 091
		關稅附加經費	銀元	100,297 355
		關稅附加經費	洋例	1,649 880
		特稅附加經費	銀元	19,245 480
		其他堤捐收入機關經費	銀元	13,843 200
		其他堤捐收入機關經費	洋例	8,142 930
		水利堤工兩局	銀元	13,153,431 182
		建 設 廳	銀元	1,500 000
		暫懸及倒款	銀元	904,148 414
		暫懸及倒款	洋例	58,193 190
		暫懸及倒款	兩元	4,300 000
		有價證券	銀元	239,975 000
		各處借款	銀元	3,182,438 610
		兌換支出	洋例	3,552,359 630
		兌換支出	銀元	859,369 157
		兌換支出	銅元	10,865 860
		移交全國經濟委員會	銀元	410,544 260
		移全全國經濟委員會	洋例	260,907 830
		移交全國經濟委員會	銅元	25,000 000
		結 存		-- 0 --
附註：本表係就清理後補收補付之數目編製，與前表就原有賬冊數目編製者微有出入				
19,511,452	510	銀元	合 計	銀元 19,511,452 510
3,881,263	630	洋例	合 計	洋例 3,881,263 630
40,165	860	銅元	合 計	銅元 40,165 860

堤捐收入明細表

關 稅 附 加

機 關 名 稱	繳 解 數				備 考
荆 沙 關	206,067	822			
江 漢 關	2,382,448	890			洋例銀
宜 昌 關	222,453	220			
長 岳 關	802,770	590			
武 昌 關	53,045	230			
新 堤 關	122,590	503			
長 岳 口 內 地 稅 局	320,812	580			
江 漢 口 內 地 稅 局	1,441,883	160			洋例銀
江 漢 口 內 地 稅 局	680,559	660			
新 堤 口 內 地 稅 局	98,599	900			
荆 沙 口 內 地 稅 局	189,074	279			
宜 昌 口 內 地 稅 局	158,873	321			
武 漢 財 政 委 員 會	218,019	970			轉撥
合 計	3,072,868	075			
合 計	3,824,332	050			洋例銀

堤捐收入明細表

特稅附加

機關名稱	繳解數	備考
湖北省禁烟處	611,952 352	
宜昌特稅處	4,415,559 720	宜昌禁煙支處宜昌特稅堤捐處併入
清理兩湖特稅處	188,365 440	清理湖北特稅處併入
裕用輪私運特貨堤捐	44,120 290	
合計	5,259,997 802	

堤捐收入明細表

田 賦 附 加

機	關	名	稱	繳	解	數	備	考
天	門	縣	縣	15,822	935			
武	昌	縣	縣	20,853	559			
黃	陂	縣	縣	12,680	714			
黃	岡	縣	縣	14,105	435			
鄂	城	縣	縣	17,643	501			
京	山	縣	縣	2,653	353			
蒲	圻	縣	縣	8,495	440			
廣	濟	縣	縣	2,721	384			
荆	門	縣	縣	4,023	284			
圻	水	縣	縣	11,504	850			
漢	陽	縣	縣	6,609	697			
圻	春	縣	縣	9,782	432			
陽	新	縣	縣	10,151	605			
黃	梅	縣	縣	12,518	226			
宜	昌	縣	縣	1,925	131			
嘉	魚	縣	縣	4,647	072			
襄	陽	縣	縣	4,358	480			
漢	川	縣	縣	2,037	521			
監	利	縣	縣	7,092	462			
石	首	縣	縣	2,299	537			
公	安	縣	縣	5,553	184			
沔	陽	縣	縣	2,002	377			
大	治	縣	縣	12,063	051			
咸	寧	縣	縣	5,917	269			
宜	都	縣	縣	1,010	923			
孝	感	縣	縣	12,480	485			
鍾	祥	縣	縣	3,445	830			
雲	夢	縣	縣	3,523	609			
夏	口	縣	縣	2,615	475			
應	城	縣	縣	13,513	495			
枝	江	縣	縣	1,471	985			
過	次	頁						

堤捐收入明細表

田賦附加

機關名稱	繳解數	備考
承		
江	15,040	576
光	2,030	266
宜	1,165	260
潛	5,777	276
松	3,596	020
前		
陵		
化		
城		
江		
滋		
頁		
縣		
縣		
縣		
縣		
縣		
計	262,862	999
合		

堤捐收入明細表

厘金附加

機關名稱	繳解數	備考
漢口糖捐局	121,239 603	
宜昌糖捐局	6,367 050	
新堤徵收局	73,783 370	
觀音洲徵收局	657 377	
太平口征收局	7,097 701	
漢口征收局	788,883 157	
清灘口征收局	31,106 510	
武昌徵收局	89,347 727	
巴河徵收局	574 829	
鵝公頸徵收局	69,794 159	
武穴徵收局	108,375 641	
圻陽大煤稅局	2,981 854	
郝穴徵收局	106 090	
蝦蟆磯徵收局	20,045 741	
黃陵磯徵收局	7,999 902	
應城膏鹽局	10,117 796	
寶塔洲徵收局	183,198 770	
富池口徵收局	7,226 795	
沙洋徵收局	110,515 898	
蔡甸征收局	251,704 312	
楊林口征收局	8,895 229	
藕池口徵收局	67,990 792	
鄖縣征收局	13,025 669	
漢陽徵收局	177 849	
沙市征收局	211,516 022	
宜昌徵收局	71,164 114	
澤口徵收局	3,224 489	
譙家磯徵收局	1,329 029	
老河口征收局	76,060 267	
府河口征收局	136,894 165	
武羊火車貨捐局	27,777 514	

堤捐收入明細表

厘金附加

機關名稱	繳解數	備考
承前頁 鄂豫火車貨捐局	101,003 039	
湖北茶稅局	306,718 525	
鸚鵡洲竹木局	67,017 907	
金口征收局	7,343 880	
樊口征收局	34,072 003	
張家灣徵收局	62,109 689	
合計	2,811,449 464	

堤捐收入明細表

其他堤捐

機 關 名 稱	繳 解 數	備 考
漢 口 房 舖 捐 局	21,596 190	洋例銀
漢 口 房 舖 捐 局	419,496 284	
漢 口 華 商 賽 馬 公 會	8,025 900	
鍾 祥 船 捐	41,823 767	
合 計	469,345 951	
合 計	21,506 190	洋例銀

堤 捐 收 入 明 細 表

雜 款 收 入

機 關 名 稱	繳 解 數	備 考
補 房 債 利 平 其 其	1,037,000 000	
助 券 本 銅 元 雜 雜 雜	1,173 480	
	258,073 940	
	56,229 082	內水利局交\$456.380
	28,175 970	洋例銀
	23,150 000	
	11,114 557	內水利局交\$2,704.360
		洋例銀
	29,300 000	銅元
合 合 合	計 計 計	
	1,386,741 257	內水利局交\$3,160.740
	28,176 010	洋例銀
	29,300 000	銅元

堤捐收入明細表

繳 還 款 項

機 關 名 稱	繳 解 數		備 考
各項事業費結餘	257,875	858	
各項經費結餘	72,820	293	
合 計	330,695	1151	

堤 捐 收 入 明 細 表

暫 收 款 項

科 目	機 關 名 稱	借 入 數	支 出 數	餘 額	備 考
借 入 金	湖 北 水 災 善 後 委 員 會	74,000 000		74,000 000	此款係補助武昌防水堤路工欸美麥一千噸折價
	合 計	74,000 000			
	存 數	74,000 000	74,000 000	74,000 000	

堤 捐 支 出 細 明 表

水 利 堤 工 事 業 費

科 目	機 關 名 稱	年 度	支 領 數	報 銷 數	結 餘 數		備 考
					已 繳 數	未 繳 數	
工 款 防 汎 費 處 用 經 費	建設廳築武昌防水堤路	21	237,000 000				
	合 計		237,000 000				
	建設廳武昌城垣防水費	20	15,000 000	13,634 880	1,365 120		報銷尙未造送暫以領款數除繳還作為報銷
	漢 口 市 政 府	20	35,000 000	35,000 000			同上
	武 漢 警 備 司 令 部	20	16,855 990	16,570 190	285 820		同上
	武 漢 防 險 事 務 處	20	64,101 430	64,026 530	74 900		同上
	武 昌 城 垣 防 水 委 員 會	20	34,000 000	21,359 560		12,640 440	此項結餘已由建廳移作防水堤路費用
	漢 口 公 安 局	20	920 520	920 520			
	武 昌 縣 政 府	20	705 600	705 600			
	武 昌 防 水 堤 路 工 務 所	21	2,895 520	2,511 640	383 880		
	合 計		169,479 060	154,728 920	2,109 700	12,640 440	
	還 結			2,109 700			
	未 繳 結			12,640 440			
	餘 餘		169,479 060	169,479 060			

隄 捐 支 出 明 細 表

其 他 呈 准 特 支 經 費

科 目	機 關 名 稱	年 度	金 額	備 考
其他呈准特支經費	湖北建設廳派員勘堤經費	16	5,500 009	
	湘鄂臨時政委會民政處勘估費	16	2,000 000	
	清理湖北水利工款委員會經費	21	3,576 330	
	合 計		11,076 330	

堤 捐 支 出 明 細 表

堤 委 會 經 常 費

長 官 姓 名	年 月 份	預 算 數		領 款 數		報 銷 數		結 餘 數		剔 除 數		備 考
								已 繳 數	未 繳 數	已 繳 數	未 繳 數	
詹 大 悲	16 4			78	290	78	290					
詹 大 悲	16 5			149	840	149	840					
詹 大 悲	16 6			145	700	145	700					
詹 大 悲	16 7			144	000	144	000					
詹 大 悲	16 8			247	150	247	150					
詹 大 悲	16 9			441	676	441	676					
詹 大 悲	16 10			328	500	328	500					
詹 大 悲	16 11			830	781	830	781					
詹 大 悲	16 12			485	070	485	070					
詹 大 悲	17 1	1,382	727	185	560	185	560					1-11
丁 大 禮	17 1			690	593	690	593					12-31
丁 禮	17 2			868	844	868	844					
丁 禮	17 3			932	983	932	983					
丁 禮	17 4			936	651	936	651					
石 瑛	17 5			1,174	884	1,174	884					
石 瑛	17 6	794	000	731	771	731	771					
石 瑛	17 7	794	000	753	423	753	423					
石 瑛	17 8	794	000	759	221	759	221					
石 瑛	17 9	794	000	741	655	741	655					
石 瑛	17 10	794	000	758	443	758	443					
石 瑛	17 11	794	000	642	353	642	353					
石 瑛	17 12	794	000	675	066	675	066					
石 瑛	18 1	794	000	656	867	656	867					
石 瑛	18 2	794	000	598	518	598	518					
石 瑛	18 3	794	000	582	447	582	447					
石 瑛	18 4	794	000	620	602	620	602					
石 瑛	18 5	794	000	603	660	603	660					
方 本 仁	18 6	794	000	744	458	744	458					
方 本 仁	18 7	794	000	726	000	726	000					
方 本 仁	18 8	194	000	472	095	472	095					
方 本 仁	18 9	794	000	744	960	744	960					

堤 捐 支 出 明 細 表

堤 委 會 經 常 費

長 官 姓 名	年 月 份	預 算 數	領 款 數	報 銷 數	結 餘 數		剔 除 數		備 考
					已 繳 數	未 繳 數	已 繳 數	未 繳 數	
承 前 頁									
夏 斗 寅	21 4	2,872 500	2,872 500	2,065 090	807 410				
夏 斗 寅	21 5	2,872 500	2,872 500	2,626 640	245 860				
夏 斗 寅	21 6	2,872 500	2,872 500	2,545 560	326 940				
夏 斗 寅	21 7	2,872 500	2,872 500	2,428 340	444 160				
夏 斗 寅	21 8	2,872 500	2,872 500	2,715 850	156 650				
夏 斗 寅	21 9	2,872 500	2,872 500	2,642 900	229 600				
夏 斗 寅	21 10	2,872 500	2,872 500	2,284 440	588 060				
夏 斗 寅	21 11	2,872 500	2,872 500	2,552 710		319 790			此項結餘已繳堤款保委會
合 計			88,550 492	77,679 102	10,551 600	319 790			
已 繳 結 餘				10,551 600					
結 餘 未 繳 數				319 790					
			88,550 492	88,550 492					

堤 捐 支 出 明 細 表

堤 委 會 臨 時 經 費

長 官 姓 名	年 月 份	預 算 數		領 款 數		報 銷 數		結 餘 數		剔 除 數		備 考
								已 繳 數	未 繳 數	已 繳 數	未 繳 數	
詹 大 悲	16 5			420	000	420	000					銀行借款息金
詹 大 悲	16 5			69	330	69	330					銀行借款息金
詹 大 悲	16 5			202	020	202	020					長岳關護解費
詹 大 悲	16 10			24	000	24	000					長岳關護解費
詹 大 悲	16 10			126	260	126	260					長沙關護解費
石 瑛 瑛	17 7			146	384	146	384					臨時購置
石 瑛 瑛	17 8			25	000	25	000					宜昌關護解費
石 瑛 瑛	17 9			165	270	165	270					旅費
石 瑛 瑛	17 10			33	000	33	000					旅費
石 瑛 瑛	18 2			208	690	208	690					旅費
石 瑛 瑛	18 3			342	935	342	935					旅費
石 瑛 瑛	1 4			89	000	72	900	7,100				旅費
石 瑛 瑛	18 5			72	000	72	000					印稅票
方 本 仁	18 7			56	475	56	475					接收用費
方 本 仁	18 7			144	000	144	000					印稅票
方 本 仁	18 9			157	500	157	500					印稅票
方 本 仁	18 9			154	000	154	0 0					兌換漢鈔
方 本 仁	18 11			184	200	184	200					印稅票
吳 醒 亞	19 5			140	000	140	000					印稅票
吳 醒 亞	19 10			19	000	19	000					旅費
吳 醒 亞	19 10			226	000	226	000					印稅票
何 成 溶	20 1			216	000	216	000					印稅票
何 成 溶	20 8	5,000	000	5,000	000	5,000	000					緝獲查問渠賞金
何 成 溶	20 8	500	000	500	000	500	000					密報川江龍案賞金
何 成 溶	20 8	338	560	338	560	338	560					旅費
何 成 溶	20 8	129	900	129	900	120	700	9,200				旅費
何 成 溶	20 8	77	800	77	800	77	800					印稅票
何 成 溶	20 8	200	000	200	000	200	000					旅費
何 成 溶	20 8	20	000	20	000	20	000					津貼
何 成 溶	20 8	110	000	110	000	110	000					守衛獎金
何 成 溶	20 8	49	600	49	600	49	600					清算委員火食

堤捐支出明細表

堤委會臨時經費

長官姓名	年月份	預算數	領款數	報銷數	結餘數		剔除數		備考
					已繳數	未繳數	已繳數	未繳數	
承前頁	20 8	459 930	459 930	459 930					查辦倒款用費
何成成	20 8	66 000	66 000	66 000					查辦倒款用費(廣告費)
何成成	20 8	24 500	24 500	21 200	3 300				公役製服費
何成成	20 8	84 350	84 350	84 350					搬遷費
何成成	20 9	2,528 000	2,528 000	2,528 000					代換庫券
何成成	20 10	487 640	487 640	487 640					修繕
何成成	21 2	100 000	100 000	100 000					故員徐曉峯恤金
夏斗寅	21 4	22 500	22 500	22 500					長岳關解款旅費
夏斗寅	21 4	22 000	22 000	22 000					長岳關解款旅費
夏斗寅	21 6	21 000	21 000	21 000					長岳關解款旅費
夏斗寅	21 7	1,777 170	1,777 170	1,777 170					川洋補水
夏斗寅	21 7	840 000	840 000	840 000					故員全球俊等恤金
夏斗寅	21 7	1,515 870	1,515 870	1,515 870					川洋補水
夏斗寅	21 8	286 990	286 990	281 060					修繕
夏斗寅	21 9	1,258 970	1,258 970	1,258 970	5 930				川洋補水
夏斗寅	21 11	1,699 400	1,699 400	1,699 400					川洋補水
夏斗寅	21 11	7,266 950	7,266 950	7,266 950					川洋補水
夏斗寅	21 12	1,400 000	1,400 000	1,390 930		9 070			本會結束費
合計			29,499 194	29,464 594					
已繳結餘				25 530	25 530				
未繳數				9 070		9 070			
合計			29,499 194	29,499 194					專案解專款保委會核收

支 出 明 細 表

堤 捐 雜 項 付 款

機 關 名 稱	款 目	幣 別	金 額	備 考	
堤 堤 堤 堤 堤 堤 堤 堤 堤 堤 堤 堤 堤 堤 堤 委 委 委 委 委 委 委 委 委 委 委 委 委 委 委 工 工 工 工 工 工 工 工 工 工 工 工 工 工 工 祥 祥 祥 祥 祥 祥 祥 祥 祥 祥 祥 祥 祥 祥 祥 安 安 安 安 安 安 安 安 安 安 安 安 安 安 安	匯 匯 匯 匯 匯 匯 匯 匯 匯 匯 匯 匯 匯 匯 匯	費 費 費 費 費 費 費 費 費 費 費 費 費 費 費	7 170	此款列入年度表堤會臨時費項 同 上 同 上 同 上 同 上 同 上 同 上 同 上 同 上 同 上 同 上 同 上 同 上 同 上	
	還 重 徵 砂	助 助 助 助 助 助 助 助 助 助 助 助 助 助 助	洋 現 申 申 現 申 申 現 申 現 申 中 洋 券 法		6,506 108
					82,617 477
					300 030
					100 000
					68 780
					200 000
					850 000
					200 000
					237
					160 586
					51 330
					130
	合 合 合 合 合 合 合 合 合 合 合 合 合 合 合	計 計 計 計 計 計 計 計 計 計 計 計 計 計 計	洋 現 申 中 券 法		7 170 6,806 108 84,036 494 160 586 51 330 130

堤 捐 支 出 細 明 表

江 漢 關 堤 捐 徵 收 處 經 費

長 官 姓 名	年 月 份	預 算 數	領 款 數	報 銷 數	結 餘 數		剔 除 數		備 考
					已 繳 數	未 繳 數	已 繳 數	未 繳 數	
王 世 綱	18 2	577 000	421 613	421 613					
王 世 綱	18 3	577 000	468 600	468 600					
王 世 綱	18 4	577 000	471 142	471 142					
王 世 綱	18 5	577 000	702 050	702 050					
王 世 綱	18 6	577 000	426 890	426 890					
王 世 綱	18 7	577 000	411 070	411 070					
王 世 綱	18 8	577 000	425 510	425 510					
王 世 綱	18 9	577 000	426 370	426 370					
王 世 綱	18 10	577 000	424 960	424 960					
王 世 綱	18 11	577 000	426 850	426 850					
王 世 綱	18 12	577 000	423 320	423 320					
王 世 綱	19 1	577 000	425 460	425 460					
王 世 綱	19 2	577 000	425 380	422 380	3 000				
王 世 綱	19 3	617 000	425 780	425 780					
王 文 藻	19 4	617 000	505 340	505 340					
王 文 藻	19 5	617 000	552 910	552 910					
王 文 藻	19 6	617 000	552 640	552 640					
王 文 藻	19 7	580 000	576 450	576 450					
王 文 藻	19 8	580 000	573 200	573 200					
王 文 藻	19 9	580 000	577 610	577 610					
王 文 藻	19 10	580 000	570 020	570 020					
王 文 藻	19 11	580 000	570 180	570 180					
王 文 藻	19 12	580 000	566 030	566 030					
王 文 藻	20 1	580 000	569 450	569 450					
王 文 藻	20 2	580 000	568 780	568 780					
張 澤 雄	20 3	580 000	579 490	579 490					
張 澤 雄	20 4	580 000	580 000	578 540	1 460				
張 澤 雄	20 5	580 000	580 000	575 519	4 480				
姜 嘉 恒	20 6	580 000	580 000	579 520	480				
姜 嘉 恒	20 7	778 000	778 000	776 840	1 160				
姜 嘉 次	20 8	778 000	778 000	777 430	530				

堤 捐 支 出 明 細 表

宜昌關堤捐徵收處經費

長 官 姓 名	年 月 份	預 算 數	領 款 數	報 銷 數	結 餘 數		剔 除 數		備 註
					已 繳 數	未 繳 數	已 繳 數	未 繳 數	
張 兆 璋	18 2	980 000	932 330	932 330					張兆璋1—24張昶25—31
張兆璋一張	18 3	980 000	898 045	898 045					
張 昶	18 4	672 000	644 895	644 895					
張 昶	18 5	672 000	553 756	553 756					報銷尚未據造送(本月份經費係清) (委會轉賬補付)
張 昶	18 6	672 000	555 784	555 784					
徐 東 璧	18 7	683 000	683 000	683 000					
徐 東 璧	18 8	683 000	683 000	683 000					
徐 東 璧	18 9	733 000	733 000	733 000					
徐 東 璧	18 10	733 000	733 000	733 000					
徐 東 璧	18 11	733 000	733 000	733 000					
徐 東 璧	18 12	733 000	733 000	733 000					
徐 東 璧	19 1	683 000	683 000	683 000					
梅 肅 堂	19 2	683 000	683 000	683 000					
梅 肅 堂	19 3	743 000	743 000	736 000	7,000				
梅 肅 堂	19 4	743 000	743 000	743 000					
梅 肅 堂	19 5	743 000	743 000	743 000					
梅 肅 堂	19 6	743 000	743 000	743 000					
梅 肅 堂	19 7	743 000	743 000	743 000					
梅 肅 堂	19 8	743 000	743 000	743 000					
梅 肅 堂	19 9	743 000	743 000	743 000					
梅 肅 堂	19 10	743 000	743 000	743 000					
梅 肅 堂	19 11	743 000	743 000	743 000					
梅 肅 堂	19 12	743 000	743 000	743 000					
梅 肅 堂	20 1	743 000	733 000	743 000					
梅 肅 堂	20 2	743 000	743 000	743 000					
梅 肅 堂	20 3	743 000	743 000	743 000					
梅 肅 堂	20 4	743 000	743 000	743 000					
梅 肅 堂	20 5	743 000	743 000	743 000					
張 安 蔭	20 6	743 000	743 000	716 340	26 660				
張 安 蔭	20 7	510 000	510 000	507 350	2 650				
張 安 蔭	20 8	510 000	510 000	506 910	3 090				

報銷尚未據造送(本月份經費係清)
(委會轉賬補付)

同 上
同 上

同 上

堤 捐 支 出 明 細 表

宜 昌 關 堤 捐 徵 收 處 經 費

長 官 姓 名	年 月 份	預 算 數	領 款 數	報 銷 數	結 餘 數		剔 除 數		備 考
					已 繳 數	未 繳 數	已 繳 數	未 繳 數	
承 前 頁									
張 安 蔭	20 9	510 000	510 000	507 600	2 400				
張 安 蔭	20 10	510 000	510 000	508 000	2 000				
張 安 蔭	20 11	510 000	510 000	508 000	2 000				
張 安 蔭	20 12	510 000	510 000	508 000	2 000				
張 安 蔭	21 1	510 000	510 000	508 000	2 000				
張 安 蔭	21 2	510 000	510 000	510 000					
張 安 蔭	21 3	510 000	510 000	510 000					
張 安 蔭	21 4	510 000	510 000	510 000					
張 安 蔭	21 5	510 000	510 000	510 000					
張 安 蔭	21 6	510 000	510 000	510 000					
張 安 蔭	21 7	510 000	510 000	510 000					
張 安 蔭	21 8	510 000	510 000	510 000					
張 安 蔭	21 9	510 000	510 000	510 000					
張 安 蔭	21 10	510 000	510 000	510 000					
張 安 東	19 1		93 810	93 810					
合 計			29,390 620	29,340 820	49 800				
繳 還 結 餘				49 800					
			29,390 620	29,390 620					

計算書尚未呈送
臨時旅費

堤 捐 支 出 明 細 表

荆 沙 關 堤 捐 征 收 處 經 費

長 官 姓 名	年 月 份	預 算 數		領 款 數		報 銷 數		結 餘 數		剔 除 數		備 考
								已 繳 數	未 繳 數	已 繳 數	未 繳 數	
關 署 代 徵	18 10	222	000	222	000	222	000					
關 署 代 徵	18 11	222	000	222	000	222	000					
關 署 代 徵	18 12	222	000	222	000	222	000					
關 署 代 徵	19 1	222	000	222	000	222	000					
關 署 代 徵	19 2	222	000	232	000	222	000					
關 署 代 徵	19 3	222	000	222	000	222	000					
關 署 代 徵	19 4	222	000	222	000	222	000					
關 署 代 徵	19 5	222	000	222	000	222	000					
關 署 代 徵	19 6	222	000	222	000	222	000					
關 署 代 徵	19 7	222	000	222	000	222	000					
關 署 代 徵	19 8	222	000	222	000	222	000					
關 署 代 徵	19 9	222	000	222	000	222	000					
關 署 代 徵	19 10	222	000	222	000	222	000					
關 署 代 徵	19 11	222	000	222	000	222	000					
關 署 代 徵	19 12	222	000	222	000	222	000					
關 署 代 徵	20 1	222	000	222	000	222	000					
關 署 代 徵	20 2	222	000	222	000	222	000					
關 署 代 徵	20	222	000	222	000	222	000					
關 署 代 徵	20 4	222	000	222	000	222	000					
關 署 代 徵	20 5	222	000	222	000	222	000					
關 署 代 徵	20 6	222	000	222	000	222	000					
關 署 代 徵	20 7	222	000	222	000	222	000					
關 署 代 徵	20 8	222	000	222	000	222	000					
關 署 代 徵	20 9	222	000	222	000	222	000					
關 署 代 徵	20 10	222	000	222	000	222	000					
關 署 代 徵	20 11	222	000	148	000	148	000					
監 收 員	20 4	50	000	10	000	10	000					1—20
監 收 員	20 5	50	000	50	000	50	000					6天
監 收 員	20 6	50	000	50	000	50	000					
監 收 員	20 7	50	000	16	670	16	660					
監 收 員	20 8	50	000	50	000	50	000					

過 次 頁

堤 捐 支 出 明 細 表

荆 沙 關 堤 捐 征 收 處 經 費

長 官 姓 名	年 月 份		預 算 數		領 款 數		報 銷 數		結 餘 數		剔 除 數		備 考
									已 繳 數	未 繳 數	已 繳 數	未 繳 數	
承 前 頁	20	9	50	000	50	000	50	000					
監 收 員	20	10	50	000	50	000	50	000					
主 任 王 世 綱	20	10	300	000	300	000	255	030	44	970			開辦費 21—30
主 任 王 世 綱	20	11	625	000	208	330	208	310		020			
主 任 王 世 綱	20	12	625	000	625	000	624	880		120			
主 任 王 世 綱	21	1	625	000	625	000	624	950		050			
主 任 王 世 綱	21	2	625	000	625	000	624	970		030			
主 任 王 世 綱	21	3	625	000	625	000	624	970		030			
主 任 王 世 綱	21	4	625	000	625	000	624	860		140			
主 任 王 世 綱	21	5	625	000	625	000	624	840		160			
主 任 王 世 綱	21	6	625	000	625	000	624	740		260			
主 任 王 世 綱	21	7	625	000	625	000	623	360	1	640			
主 任 王 世 綱	21	8	625	000	625	000	622	750	2	250			
主 任 王 世 綱	21	9	625	000	625	000	624	220		780			
主 任 王 世 綱	21	10	625	000	625	000	623	930	1	070			
主 任 王 世 綱	21	11	625	000	625	000	624	390		610			
合 計					13,983	000	13,930	870	52	130			
繳 結 餘							52	130					
					13,983	000	13,983	000					

堤 捐 支 出 明 細 表

長岳關兩湖堤捐徵收處經費 (附代征及監收員)

長 官 姓 名	年 月 份		預 算 數		領 款 數		報 銷 數		結 餘 數		剔 除 數		備 考
									已 繳 數	未 繳 數	已 繳 數	未 繳 數	
關 署 代 征	18	2			50	000	50	000					
關 署 代 征	18	3			50	000	50	000					
關 署 代 征	18	4	222	000	222	000	222	000					
關 署 代 征	18	5	222	000	222	000	222	000					
關 署 代 征	18	6	222	000	222	000	222	000					
關 署 代 征	18	7	222	000	222	000	222	000					
關 署 代 征	18	8	222	000	222	000	222	000					
關 署 代 征	18	9	222	000	222	000	222	000					
關 署 代 征	18	10	222	000	222	000	222	000					
關 署 代 征	18	11	222	000	222	000	222	000					
關 署 代 征	18	12	222	000	222	000	222	000					
關 署 代 征	19	1	222	000	222	000	222	000					
關 署 代 征	19	2	222	000	222	000	222	000					
關 署 代 征	19	3	222	000	222	000	222	000					
關 署 代 征	19	4	222	000	222	000	222	000					
關 署 代 征	19	5	222	000	222	000	222	000					
關 署 代 征	19	6	222	000	222	000	222	000					本月份經費係由清委會轉賬補付)
關 署 代 征	19	7	222	000	222	000	222	000					同 上
關 署 代 征	19	8	222	000	222	000	222	000					同 上
關 署 代 征	19	9	222	000	222	000	222	000					
關 署 代 征	19	10	222	000	222	000	222	000					
關 署 代 征	19	11	222	000	222	000	222	000					
關 署 代 征	19	12	222	000	222	000	222	000					
關 署 代 征	20	1	222	000	222	000	222	000					同 上
關 署 代 征	20	2	222	000	222	000	222	000					
監收員劉德鈞	20	4	220	000	220	000	196	300	23	700			
監收員劉德鈞	20	5	222	000	222	000	199	800	22	200			同 上
主任艾樂堯	20	6	1,277	500	399	380	399	380					開辦費
主任艾樂堯	20	6	1,277	500	1,277	500	1,084	820	192	680			
主任艾樂堯	20	7	1,327	500	1,327	500	1,166	735	32	810			
主任艾樂堯	20	8	1,327	500	1,327	500	1,176	720	50	110	127	955	

過 次 頁

堤 捐 支 出 明 細 表

長岳關兩湖堤捐徵收處經費

長 官 姓 名	年 月 份	預 算 數	領 款 數	報 銷 數	結 餘 數		剔 除 數		備 考
					已 繳 數	未 繳 數	已 繳 數	未 繳 數	
承 前 頁									
艾 樂 堯	20 9	1,327 500	1,327 500	1,209 940	120 000				結餘多繳
艾 樂 堯	20 10	1,327 500	1,327 500	1,238 300	50 000	39 200			
艾 樂 堯	20 11	1,254 250	1,254 250	1,184 535	120 000				結餘多繳
艾 樂 堯	20 12	1,131 000	1,131 000	1,090 215	55 620				結餘多繳
艾 樂 堯	21 1	1,181 000	1,181 000	1,116 725		64 275			
艾 樂 堯	21 2	1,181 000	1,181 000	1,120 070		60 930			
艾 樂 堯	21 3	1,181 000	1,181 000	1,130 365		50 635			
艾 樂 堯	21 4	1,181 000	1,181 000	1,110 045		70 955			
艾 樂 堯	21 5	1,181 000	1,181 000	1,125 155		55 845			
艾 樂 堯	21 6	1,181 000	1,181 000	1,130 010		50 990			
艾 樂 堯	21 7	1,181 000	1,181 000	1,124 255		56 745			
艾 樂 堯	21 8	1,181 000	1,181 000	1,178 885		2 115			
艾 樂 堯	21 9	1,181 000	1,181 000	1,179 530		1 420			
艾 樂 堯	21 10	1,181 000	1,181 000	1,180 280		720			
艾 樂 堯	21 11	1,181 000	1,181 000	1,181 000					
艾 樂 堯	21 1-2		64 470	64 470					報銷尚未據造送
艾 樂 堯	21 5-6		16 000	16 000					臨時旅費
艾 樂 堯	21 8		21 500	21 500					同上
艾 樂 堯	20 8-9		82 920	82 920					同上
艾 樂 堯	20 10		55 620	55 620					同上
艾 樂 堯	20 11-12		50 000	50 000					同上
艾 樂 堯	21 11		120 000	120 000					同上
艾 樂 堯	21 12		120 000	120 000					盧主任喪葬費 修街費
合 計			28,541 640	27,259 625	667 120	614 895			
繳 結 餘				667 120					
總 計				614 895					
			28,541 640	28,541 640					

堤 捐 支 出 明 細 表

宜昌特稅附加堤捐徵收處經費

長 官 姓 名	年 月 份	預 算 數	領 款 數	報 銷 數	結 餘 數		剔 除 數		備 考
					已 繳 數	未 繳 數	已 繳 數	未 繳 數	
承 前 頁	20 5	352 000	325 000	325 000					
梅 肅 堂	20 6	325 000	325 000	281 670	43 330				
張 安 蔭	20 7	505 000	505 000	503 860	1 140				
張 安 蔭	20 8	505 000	505 000	503 810	1 190				
張 安 蔭	20 9	505 000	505 000	505 000					
張 安 蔭	20 10	605 000	605 000	605 000					附紅花套經費\$100
張 安 蔭	20 11	605 000	605 000	605 000					全 上
張 安 蔭	20 12	605 000	605 000	605 000					全 上
張 安 蔭	21 1	605 000	605 000	605 000					全 上
張 安 蔭	21 2	605 000	605 000	605 000					全 上
張 安 蔭	21 3	605 000	605 000	605 000					全 上
張 安 蔭	21 4	605 000	605 000	605 000					全 上
張 安 蔭	21 5	605 000	605 000	605 000					全 上
張 安 蔭	21 6	605 000	605 000	605 000					全 上
張 安 蔭	21 7	605 000	605 000	605 000					全 上
張 安 蔭	21 8	605 000	655 000	605 000					全 上
張 安 蔭	21 9	605 000	605 000	605 000					全 上
張 安 蔭	21 10	605 000	605 000	605 000					全 上
吳 連 慶	19 9	20 000	20 000	20 000					附紅花套經費\$100 計算尙未呈送 臨時費
合 計			18,405 000	18,345 375	33 885	5 740			
已 繳 結 餘				53 885					
結 餘 未 繳 數				5 740					
			18,405 000	18,405 000					

堤 捐 支 出 明 細 表

老河口特稅附加監收員經費

長 官 姓 名	年 月 份	預 算 數	領 款 數	報 銷 數	結 餘 數		剔 除 數		備 考
					已 繳 數	未 繳 數	已 繳 數	未 繳 數	
衛 仲 康	20 4	50 000	5 000	5 000					三天
衛 仲 康	20 5	50 000	50 000	50 000					
衛 仲 康	20 6	50 000	50 000	50 000					
衛 仲 康	20 7	50 000	50 000	50 000					二十二天
衛 仲 康	20 8	50 000	35 480	35 480					
衛 仲 康	20 9	50 000	50 000	50 000					
衛 仲 康	20 10	50 000	50 000	50 000					
衛 仲 康	20 11	50 000	50 000	50 000					
衛 仲 康	20 12	50 000	50 000	50 000					
衛 仲 康	21 1	50 000	50 000	50 000					
衛 仲 康	21 2	50 000	50 000	50 000					
衛 仲 康	21 3	50 000	50 000	50 000					
衛 仲 康	21 4	50 000	50 000	50 000					
衛 仲 康	21 5	50 000	50 000	50 000					
衛 仲 康	21 6	50 000	50 000	50 000					
衛 仲 康	21 7	50 000	50 000	50 000					
衛 仲 康	21 8	50 000	50 000	50 000					
衛 仲 康	21 9	50 000	50 000	50 000					
合 計			840 480	840 480					

堤 捐 支 出 明 細 表

其他堤捐征收機關經費

機 關 名 稱	款	目	幣 別	金 額	備 考		
漢 口 內 地 稅 局 中 國 銀 行 中 央 銀 行 中 央 銀 行	代 收 代 收 代 收 代 收	徵 堤 徵 堤 徵 堤 徵 堤	津 手 津 手 津 手 津 手	續 費 續 費 續 費 續 費	洋 例 洋 例 洋 例 現 洋 申 鈔	1,649 880	津貼無報銷 此項係關稅征收費
						573 930	手續費無報銷
						7,569 000	手續費無報銷
						2,604 000	手續費無報銷
						2,232 000	手續費無報銷
合 合 合	計 計 計	洋 例 現 洋 申 鈔	9,792 810 2,604 000 2,232 000				

堤 捐 支 出 明 細 表

鍾 祥 船 捐 征 收 處 經 費

長 官 姓 名	年 月 份	預 算 數	領 款 數	報 銷 數	結 餘 數		剔 除 數		備 考
					已 繳 數	未 繳 數	已 繳 數	未 繳 數	
張 占 和	20 4	257 200	257 200	257 200					
張 占 和	20 5	643 000	643 000	643 000					
張 占 和	20 6	643 000	643 000	643 000					
張 占 和	20 7	933 000	933 000	933 000					
張 占 和	20 8	933 000	933 000	933 000					
陳 錦 軒	20 11	933 000	933 000	933 000					
陳 錦 軒	20 12	933 000	933 000	932 880		120			
陳 錦 軒	21 1	933 000	933 000	932 750		250			
錢 偉 聲	21 8	933 000	933 000	933 000					
錢 偉 聲	21 9	933 000	933 000	932 840	160				
錢 偉 聲	21 10	933 000	933 000	932 700	300				(本月份經費係由清委會轉賬補付)
合 計			9,007 200	9,006 370	460	370			
已 繳 結 餘				460					
結 餘 未 繳 數				370					
			9,007 200	9,007 200					

隄 捐 支 出 明 細 表

暫 記 款 項

科 目	機 關 名 稱	幣 別	原 支 數	繳 還 數	差 額	備 考	
暫 暫 暫 暫	記 記 記 記	水利堤工局工款及經費	13,086,434 110		13,086,433 110		
		湖北水利局經費	388,23 000		38,823 000		
		各縣雨量觀測員薪俸	3,960 000		3,960 000		
		鍾祥堤工三四工程處	400 000		400 000		
		合 計	13,129,617 110				
	結 總	欠 計	13,129,617 110	13,129,617 110			
倒 倒 倒 倒 倒 倒 倒 倒 倒 倒 倒 倒 倒 倒 倒	款 款 款 款 款 款 款 款 款 款 款 款 款 款 款	益 大 錢 莊 銅	4,300 000		4,300 000		
		中 中 銀 行 洋	58,196 190		58,196 190		
		中 中 央 銀 行 現	41,882 660		41,882 660		
		中 中 央 銀 行 中	216,622 000		216,622 000		
		中 中 央 銀 行 法	28,408 000		28,408 000		
		中 中 央 銀 行 券	442,527 585		442,527 585		
		川 江 龍 公 司 申現	346,371 180	173,963 740	172,407 440		
		劉 文 蓋 申現	24,435 149	22,134 420	2,300 729		
		合 合 合 合 合 合 合 合 合 合 合 合 合 合 合	計 計 計 計 計 計 計 計 計 計 計 計 計 計 計	洋 申 中 法 券 銅 洋 申 中 法 券 銅 洋 申 中 法 券 銅	58,196 190 412,688 989 216,622 000 28,408 000 442,527 585 4,300 000	— 0 — 196,098 160 — 0 — — 0 — — 0 — — 0 —	— — — — — —
		結 結 結 結 結 結 結 結 結 結 結 結 結 結 結	欠 欠 欠 欠 欠 欠 欠 欠 欠 欠 欠 欠 欠 欠 欠	洋 申 中 法 券 銅 洋 申 中 法 券 銅 洋 申 中 法 券 銅	58,196 190 412,688 989 216,622 000 28,408 000 442,527 585 4,300 000	58,196 190 216,590 829 216,622 000 28,408 000 442,527 585 4,300 000	— — — — — —
					58,196 190 412,688 989 216,622 000 28,408 000 442,527 585 4,300 000	58,196 190 412,688 989 216,622 000 28,408 000 442,527 585 4,300 000	

堤 捐 支 出 明 細 表

貸 出 款 項

機 關 名 稱	幣 別	借 支 數	繳 還 數	差 額	備 考
湖 北 建 設 廳	洋例	12,000 000	12,000 000	— 0 —	
湖 北 建 設 廳	現洋	200,000 000	200,000 000	— 0 —	
湖 北 建 設 廳	申鈔	1,400,000 000	1,400,000 000	— 0 —	
湖 北 水 災 急 賑 會	申鈔	7,200 000	7,200 000	— 0 —	
湖 北 省 政 府	申鈔	5,000 000	1,000 000	4,000 000	
湖 北 財 政 特 派 員 公 署	申鈔	500,000 000	500,000 000	— 0 —	內原借數有現洋50,000.000
湖 北 財 政 廳	現洋	3,615,474 210	650,000 000	2,965,474 210	
湖 北 賑 災 委 員 會	申鈔	600,000 000	417,000 000	183,000 000	
漢 口 市 立 醫 院	券洋	1,500 000		1,500 000	
湖 北 總 工 會	中洋	6,000 000		6,000 000	
武 昌 電 燈 局	現洋	23,000 000	8,000 000	15,000 000	
湖 北 官 礦 局	現洋	6,000 000		6,000 000	
宜 昌 林 場	申鈔	1,210 400		1,210 400	
雷 大 同 款	現洋	300 000	100 000	200 000	此款於二十二年四月償還由堤工專款保管委員會入賬
房 租 借	現洋	54 000		54 000	
合 計	洋例	12,000 000	12,000 000		
合 計	申現	6,358,238 610	3,183,300 000		
合 計	中洋	6,000 000	— 0 —		
合 計	券洋	1,500 000	— 0 —		
結 欠	申現		3,175,338 610		
結 欠	中洋		6,000 000		
結 欠	券洋		1,500 000		
總 計	洋例	12,000 000	12,000 000		
總 計	申現	6,358,238 610	6,358,238 610		
總 計	中洋	6,000 000	6,000 000		
總 計	券洋	1,500 000	1,500 000		

堤 捐 支 出 細 明 表

有 價 證 券

科 目	摘 要	金 額	備 考
有 價 證 券	編 遣 庫 券	750,000 000	此項庫券已轉借財廳詳財廳貸款帳
有 券 證 價	十七年金融公債	239,900 000	此係用中央漢鈔換買而來
有 價 證 券	湖北善後公債	55 000	此係沒收房產認購房租價一月

清理前水利堤工局收支對照表

中華民國十五年度

收 入	幣 別	摘 要	幣 別	支 出
		(收 入 之 部)		
		經 費 收 入		
1,491,896	731	1.堤委會		
649,445	800	2.各處補助費		
		(支 出 之 部)		
		工 款		
		1.十六年工程		1,829,400 000
		防 汎 處 用		
		1.十七年防汎處用		754 700
		水利堤工局及其常設機關經費		
		1.水利堤工兩局經常費		33,407 941
		2.各分局經費		10,246 508
		暫 記 款 項		
		1.暫付款項		10,300 00,
		現 金 結 存		257,233 382
2,141,342	531	合 計		2,141,342 531

清理前水利隄工局收入附表

十五年度經費收入

摘 要	幣 別	金 額	附 註
1. 堤 委 會		1,491,896 731	
2. 各 處 補 助 費			
A.政 務 委 員 會		15,087 000	
B.財 政 部		634,358 800	
合 計		2,141,342 531	

清理前水利隄工局支出附表

十五 渡工款

摘 要	幣 別	金 額	附 註
車灣堤十六年工程		405,500 000	
宏恩堤十六年工程		100,400 000	
漢黃堤一段十六年工程		203,500 000	
漢黃堤二段十六年工程		51,200 000	
漢黃堤三段十六年工程		81,700 000	
嘉蒲咸武公堤十六年工程		132,000 000	
孫家拐堤十六年工程			
蒲咸協修堤十六年工程		135,850 000	
王唐黃袁堤十六年工程		63,300 000	
昔淵口堤十六年工程		207,450 000	
鍾祥三四工堤十六年工程		155,500 000	
簡家灣堤十六年工程		259,000 000	
武泰武豐防守局十六年工程		11,000 000	
太安院十六年工程		10,000 000	
南屏院十六年工程		5,000 000	
荆江堤工局十六年工程		8,000 000	
合 計		1,829,400 000	

清理前水利墾工局支出附表

十五年度防汎處用

摘	要	幣別	金額	附	註
張公堤修防處 以上係十六年防汎處用			754 700		
合	計		754 700		

清理前水利堤工局支出附表

15年度水利堤工局及其常設機關經費

摘 要	幣 別	金 額	附 註
1. 水利堤工兩局經常費			
A. 水利局經常費		33,407 941	
2. 各分局經費			
A. 襄陽老龍堤工局		150 000	
B. 漢黃水利分局		2,000 000	
C. 襄河水利分局		3,300 000	
D. 武泰武豐防守局		4,796 508	
合 計		43,654 449	

清理前水利堤工局支出附表

十五年度各項借支

摘 要	幣 別	金 額	附 註
1. 某項借支 A. 暫付款項		10,300 000	註：左列暫付款項係墊發清理樊口湖荒局經費5,300元及樊口堤閘委員會工程借款5,000元
合 計		10,300 000	

清理前水利堤工局收支對照表

208

中華民國十六年度

收 入	幣 別	摘 要	幣 別	支 出
257,233	882	(收 入 之 部)		
		十 五 年 度 結 存		
		經 費 收 入		
1,409,177	210	1.堤委會		
		繳 還 款 項		
6,003	597	1.事業費餘款		
		雜 項 收 款		
25	157	1.賠款		
3,126	635	2.雜款		
		(支 出 之 部)		
		工 款		
		1.十六年工程		251,699 555
		2.十七年工程		1,026,209 394
		工 程 處 用		
		1.十七年工程處用		2,150 000
		防 汎 費		
		1.十六年防汎費		133,687 500
		防 汎 處 用		
		1.十七年防汎處用		83 000
		水利堤工局及其常設機關經費		
		1.水利堤工兩局經常費		59,552 478
		2.各分局經費		26,706 938
		3.呈准特支經費		8,579 183
		雜 項 付 款		875 200
		暫 記 款 項		
		1.暫付款項		5,717 494
		現 金 結 存		160,305 239
1,675,565	981	合 計		1,675,565 981

清理前水利隄工局收入附表

十六年度經費收入

摘	要	幣別	金額		附	註
1. 堤	委會		1,409,177	210		
合	計		1,409,177	210		

清理前水利堤工局收入附表

十六年度繳還款項

摘 要	幣 別	金 額	附 註
1. 事業費餘款			
A. 工 款		1,675 000	
B. 防汛費		4,328 000	
C. 其 他		597	
合 計		6,003 599	

清理前水利堤工局收入附表

十六年度雜項收款

摘	要	幣別	金 額	附 註
1. 賠	款		25 157	註左列雜款開計如次 1. 前王唐黃堤局存放多寶灣 滙豐錢莊工款本息計銅元 10,624.158串按36折洋2, 951.155 2. 存款利息13.11 3. 兌換利益151.37 4. 田租11元
2. 雜	款		3,126 635	
合	計		3,151 792	

清理前水利堤工局支出附表

212

十六年度工款

摘要	幣別	金額	摘要	幣別	金額
車灣堤		21,000 000	承左方		
宏恩堤		13,000 000	鍾祥三四工堤		136,166 615
漢黃堤一段		30,900 000	張公堤		27,000 000
漢黃堤二段		19,481 600	武泰武豐堤		44,500 000
漢黃堤三段		5,000 000	深河潭趙家台堤		22,785 500
嘉蒲咸武公堤		6,872 000			
孫家拐堤		30,530 000			
蒲咸協修堤		10,900 000			
王唐黃袁堤		39,451 155			
昔淵口堤		22,900 000			
鍾祥三四工堤		10,000 000			
簡家灣堤		39,558 800			
武泰武豐防守局		2,100 000			
宏恩堤		5,900 000			
蒲咸協修堤		2,800 000			
龍口堤		10,939 038			
車灣堤		203,600 000			
石首陳公東院		40,000 000			
荆江堤工局		20,000 000			
漢黃堤三段		61,000 000			
昌大堤		13,000 000			
茅山北永堤		32,033 000			
荆唐五堤		10,400 000			
太安垸堤		5,200 000			
梅魏家灣堤		60,270 830			
彭市河樞蔭垸		11,404 517			
昔淵口堤		83,118 294			
甘家拐堤		41,000 000			
孫家拐堤		25,800 000			
賴家集堤		10,000 000			
王唐黃袁堤		159,291 600			
過右方					
			十六十七兩年工程合計		1,277,908 949

清理前水利隄工局支出附表

十六年度工程處用

摘 要	幣 別	金 額	附 註
宏 恩 石 磯		2,150 000	
合 計		2,150 000	

清理前水利堤工局支出附表

十六年度防汛費

摘要		幣別	金額	附註
車宏	灣恩		18,000 000	
漢漢	黃第		1,000 000	
漢漢	黃第	一二	7,000 000	
漢漢	黃第	二三	4,000 000	
嘉蒲	蒲成	武修	5,000 000	
蒲王	成協	修袁	5,000 000	
昔鍾	唐黃	袁	5,000 000	
簡簡	淵口		10,000 000	
漢漢	祥三	四工	6,000 000	
武武	家灣		13,000 000	
新襄	黃水利	分	10,000 000	
荆荆	武武	堤閘	1,600 000	
張張	堤防	防汛	987 500	
	河水	利分	14,000 000	
	河水	利分	3,500 000	
	公堤	修防	24,600 000	
合	計		133,687 500	

清理前水利堤工局支出附表

十六年度防汛處用

摘 要	幣 別	金 額	附 註
張 公 堤 修 防 處		83,000	
合 計		83,000	

清理前水利堤工局支出附表

十六年度水利堤工局及其常設機關經費

摘 要	幣 別	金 額	附 註
1. 水利堤工兩局經常費			註：左列呈准特支經費B項 開計如次
A. 水利局經常費		59,552 478	
2. 各分局經費			1. 胡忠民任內購置儀器洋
A. 荊河水利分局		5,698 000	3 674.951
B. 漢黃水利分局		8,096 668	2. 王祺任內過支法拆支損失
C. 襄河水利分局		4,825 472	4,264.232
D. 樊口堤閘委員會		2,920 000	
E. 武泰武豐防守局		4,858 798	
F. 武泰武豐保管處		398 000	
3. 呈准特支經費			
A. 結束津貼		640 000	
B. 其他		7,939 183	
合 計		94,838 599	

清理前水利堤工局支出附表

十六年度雜項付款

摘 要	幣 別	金 額	附 註
1. 雜 項 付 款		875.200	註：左列雜項付款開計如次 1. 出差委員津貼715,2000 2. 張公堤修防處照管材料薪餉160.000
合 計		875.200	

清理前水利堤工局支出附表

218

十六年度各項借支

摘 要	幣 別	金 額	附 註
1. 某 項 借 支			
A. 湖北建設廳		1,666 130	註：左列湖北建設廳之1,666.130內有驗收旅費125元其餘之1,541.130係查勘旅費 左列之暫付款項內有樊口湖堤開委員會防險借款2,070.000查勘旅費781.200餘係驗收旅費計洋1,270.164
B. 暫付款項		4,051 364	
合 計		5,717 494	

清理前水利墾工局收支對照表

中華民國十七年度

收 入	幣 別	摘 要	幣 別	支 出
		(收 入 部)		
160,305	239	十 六 年 度 結 存		
		經 費 收 入		
2,001,647	086	1.堤委會		
		繳 還 款 項		
6,058	107	1.事業費餘款		
7	665	2.經費餘款		
		雜 項 收 款		
77	406	1.賠款		
1,416	051	2.雜款		
		暫 記 款 項		
70	895	1.暫收款項		
3,063	585	9.暫付款項		
		(支 出 之 部)		
		工 款		
		1.十六年工程		3,976 057
		2.十七年工程		118,262 058
		3.十八年工程		1,545,873 767
		工 程 處 用		
		1.十七年處用		3,262 130
		2.十八年處用		100,866 925
		防 汎 費		
		1.十七年防汎費		18,060 440
		防 汎 處 用		
		1.十七年防汎處用		24,989 601
		測 量 費		
		1.測量隊經費		82,120 177
		2.水文站流量站經費		5,442 920
		水利墾工局及其常設機關經費		
		1.水利墾工兩局經常費		29,188 647
		2.各分局經費		1,704 948
		過 次 頁		

清理前水利墾工局收支對照表

220

中華民國十七年度

收 入	幣 別	摘 要	幣 別	支 出
		接 前 頁		
		3.各採石處經費		2,816,000
		4.呈准待支經費		7,410,511
		繳 解 款 項		
		1.繳解堤委會		99,535,052
		暫 記 款 項		
		1.暫付款項		14,039,737
		2.暫收款項		70,865
		現 金 結 存		115,026,163
2,172,646,028		合 計		2,172,646,028

清理前水利隄工局收入附表

十七年度經費收入

摘	要	幣 別	金 額	附 註
1.堤	委 會		2,001,647.086	
合	計		2,001,647.086	

清理前水利隄工局收入附表

十七年度繳還款項

摘	要	幣別	金額		附	註
1. 事業費餘款			6,058	107		
A 防沉費						
2. 經費餘款			7,665			
A 其他						
合	計		6,065	772		

清理前水利堤工局收入附表

十七年度雜項收款

摘	要	幣 別	金 額	附 註
1. 賠	款		77 400	右列雜款開計如次 1. 田租9.231元 2. 胡任繳剔除7.63元 3. 利息1.399.19元
2. 雜	款		1,416 051	
合	計		1,493 451	

清理前水利堤工局收入附表

224

十七年暫記款項

摘 要				幣 別	金 額		附 註
1. 暫	收	款	項		70	895	註：暫收款項之 70.895元 係王祺任溢交之數 左列之暫付款項分別開計 如次 1. 驗收旅費 726元 2. 查勘旅費 170元 3. 查勘旅費及雜用 2,167.5 85
2. 暫	付	款	項		3,063	585	
合 計					3,134 480		

清理前水利隄工局支出附表

十七年度工款

摘 要	幣別	金 額	摘 要	幣別	金 額
漢黃堤一段		3,976,057	接左方		
漢陽縣堤		1,000,000	天沔馬桑高陳堤		52,618,842
宏恩堤		600,240	賴謝深趙堤		68,000,000
蒲咸協修堤		395,930	沔陽龔肖家灣堤		36,551,700
龍口堤		1,570,000	圻春鼎成堤		37,003,000
車灣堤		5,100,000	天門周涂彭堤		43,778,264
昌大堤		3,113,460	潛天高蘆黑稿堤		67,204,323
茅山北永堤		325,600	鍾祥三四工堤		59,511,000
荆唐五堤		5,815,510	張公堤		39,247,740
太安垸堤		1,260,000	荆江堤工局		20,000,000
梅魏家灣堤		22,144,601	老龍堤工局		15,000,000
彭市河漚蘇垸堤		1,825,947	武泰武豐防守處		851,500
昔澗口堤		11,700,000	沔陽白家壩堤		43,105,000
甘家拐堤		800,000	荆河八區防汛段		700,000
孫家拐堤		2,000,000			
深河潭趙家台堤		1,500,000			
賴家集堤		1,828,128			
王唐黃袁堤		27,459,010			
鍾祥三四工堤		16,000,000			
張公堤		9,844,550			
武泰武豐堤		3,999,082			
三帝廟堤		226,300,000			
專灣堤		175,000,000			
觀音州堤		84,729,823			
公安白家灣堤		120,000,000			
宏恩石機		138,271,856			
京潛王唐簡堤		110,000,000			
嘉魚肖家州堤		80,000,000			
漢川陳廟黃太堤		84,664,000			
兩圻北永荆唐堤		14,965,254			
廣濟郭中五地堤		28,371,465			
過右方			161718三年工程合計		1,668,111,882

清理前水利堤工局支出附表

十七年度工程處用

摘 要	幣 別	金 額	附 註
宏 恩 石 磯		3,262 130	
監 利 三 帝 廟		10,450 000	
監 利 車 灣 堤		3,919 000	
觀 音 洲 堤		6,464 000	
公 安 白 家 灣 堤		5,720 0 0	
宏 恩 石 磯		5,567 333	
王 唐 簡 堤		9,136 000	
嘉 魚 肖 家 洲 堤		4,568 000	
漢 川 陳 廟 黃 太 堤		6,409 333	
兩 圻 北 永 荆 唐 堤		2,968 000	
沔 陽 白 家 壩 堤		4,520 000	
廣 濟 郭 中 五 地 堤		3,894 933	
天 沔 馬 桑 高 陳 堤		6,208 000	
潛 江 賴 謝 深 趙 堤		6,080 000	
沔 陽 襄 肖 家 洲 堤		3,192 000	
圻 春 鼎 成 堤		3,253 326	
天 門 周 涂 彭 堤		4,696 000	
潛 天 高 蘆 黑 稿 堤		5,624 000	
鍾 祥 三 四 工 堤		5,656 000	
漢 口 張 公 堤		2,544 000	
十七十八兩年處用合計		104,129 055	

清理前水利堤工局支出附表

十七年度防汛費

摘 要		幣 別	金 額		附 註
荆 河	一	區	,723	700	
荆 河	二	區	397	888	
荆 河	三	區	226	921	
漢 黃	二	區	1,245	807	
襄 河	一	區	270	967	
襄 河	二	區	609	578	
襄 河	三	區	1,328	113	
襄 河	四	區	2,997	111	
襄 河	五	區	973	312	
張 公 堤 防 汛		處	5,432	490	
武 泰 武 豐 防 汛		處	1,740	301	
湖 北 水 利		局	1,014	252	
合 計			18,060	440	

清理前水利堤工局支出附表

十七年度防汛處用

摘 要		幣 別	金 額	附 註
荆 河	一	區	2,823.900	
荆 河	二	區	1,604.683	
荆 河	三	區	2,073.079	
荆 河	四	區	0	
張 公 堤	防 汛	處	1,636.075	
漢 黃	一	區	2,688.860	
漢 黃	二	區	1,354.193	
漢 黃	三	區	1,323.730	
襄 黃	一	區	1,729.033	
襄 河	二	區	2,390.422	
襄 河	三	區	2,391.887	
襄 河	四	區	3,377.819	
襄 河	五	區	1,595.920	
合 計			24,989.601	

清理前水利堤工局支出附表

十七年度測量費

摘	要	幣別	金額		附	註
1.	測量隊	經費				
	A. 水利工程處		76,642	177		
	B. 第一測量隊		5,478	000		
2.	水文站	流量站				
	A. 襄陽	流量站	1,062	700		
	B. 監利	流量站	250	000		
	C. 武漢	流量站	320	000		
	D. 武穴	流量站	996	400		
	E. 沙洋	流量站	1,326	900		
	D. 澤口	流量站	1,486	920		
合	計		87,563	097		

清理前水利堤工局支出附表

230

十七年度水利堤工局及其常設機關經費

摘 要	幣 別	金 額	附 註
1. 水利堤工兩局經常費			註：左列呈准特支經費 B 項
A. 水利局經常費		29,188 647	開計如次
2. 各分局經費			1. 故員丁卹金 472.000
A. 武泰武豐保管處		230 948	2. 胡忠民任購置儀器
B. 武泰武豐堤閘防守處		1,474 000	1,045.930
3. 各採石處經費			3. 職員獎勵金 240.000
A. 塔市驛採石處		1,042 000	4. 兌換損失 603,666
B. 漢川馬鞍山		1,130 000	5. 武豐堤被劫損失
C. 荊門馬良山		644 000	89,578
4. 呈准特支經費			6. 購置鐵櫃 310.200
A. 結束津貼		4,649 137	
B. 其他		2,761 374	
合 計		41,120 106	

清理前水利堤工局支出附表
十七年度繳解款項

摘 要	幣 別	金 額	附 註
1. 繳 解 堤 委 會		99,535.052	
合 計		99,535.052	

清理前水利堤工局支出附表

232

十七年度各項借支

摘 要	幣 別	金 額	附 註
1.各 項 借 支 A.暫付款項		14,039 737	註：左列之暫付款項分別開 計如次 1.水利工程司安利森及所 屬人員俸給2,000.000 2.漢口流量站技士預支 284,500 3.儀器定金4,930.840 4.查勘旅費及雜用 3,001.985 5.驗收旅費1,137.000 6.查勘旅費2,685.412
合 計		14,039 737	

清理前水利堤工局支出附表

十七年度暫收款項

摘 要	幣 別	金 額	附 註
1. 暫 收 款 項		70 895	
合 計		70 895	

清理前水利堤工局收支對照表

中華民國十八年度

收 入	幣 別	摘 要	幣 別	支 出
115,026	163	(收 入 之 部)		
		十 七 年 度 結 存		
		經 費 收 入		
3,057,058	733	1.堤委會		
		繳 還 款 項		
103,810	817	1.事業費餘款		
4,387	259	2.經費餘款		
		雜 項 收 款		
1	685	1.賠款		
8,779	160	2.雜款		
		暫 記 款 項		
7,378	192	1.暫付款項		
		(支 出 之)		
		工 款		
		1.十六年工程		2,997 790
		2.十七年工程		12,954 324
		3.十八年工程		195,216 213
		3.十九年工程		1,743,049 377
		工 程 處 用		
		1.十八年處用		70,610 638
		2.十九年處用		91,811 912
		防 汎 費		
		1.十八年防汎費		101,516 000
		2.十九年防汎費		92,106 610
		防 汎 處 用		
		1.十七年防汎處用		44,509 998
		2.十九年防汎處用		18,104 000
		測 量 費		
		1.測量隊經費		128,060 812
		2.第一期測繪地形特支		1,713 301
		3.水文站流量站經費		30,225 561
		過 次 頁		

清理前水利堤工局收支對照表

中華民國十八年度

收 入	幣 別	摘 要	幣 別	支 出
		承 前 頁		
		水利堤工局及其常設機關經費		
		1. 水利堤工兩局經常費		110,455 932
		2. 水利堤工兩局臨時費		15,054 746
		3. 各分局經費		5,280 657
		4. 各採石處經費		10,488 662
		5. 呈准特支經費		12,605 659
		暫 記 款 項		
		1. 各採石處料款		105,700 000
		2. 暫付款項		19,211 980
		現 金 結 存		484,767 837
3,296,442 009		合 計		3,296,442 009

清理前水利堤工局收入附表

十八年度經費收入

摘	要	幣別	金額		附	註
1.堤	委	會	3,057,058	733		
合		計	3,057,058	733		

清理前水利堤工局收入附表

十八年度繳還款項

摘 要	幣 別	金 額	附 註
1. 事業費餘款			
A. 防 汎 費		48,078.367	
B. 工 款		55,719.670	
C. 其 他		12.780	
2. 經費餘款			
A. 工程處用		1,274.313	
B. 防汎處用		843.496	
C. 採石處用		167.663	
D. 堤工局處用		8.887	
E. 測量隊組		1,728.358	
F. 其 他		364.542	
合 計		108,198.076	

清理前水利堤工局收入附表

十八年度雜項收款

摘	要	幣別	金 額	附 註
1. 賠	款		1 685	註：左列雜款開計如次 1. 彭初任印交案彙編洋300元 2. 利息6,479,16
2. 雜	款		8,779 160	
合	計		8,780 845	

清理前水利堤工局收入附表

十八年暫記款項

摘	要	幣別	金額	附註
1. 暫付款項			7,378 192	註：左列之暫付款項分別開 計如次 1. 查勘旅費及雜用634.4 2. 漢口流量站技士預支284.5 3. 查勘旅費1,969.292 4. 儀器定金3,450元 5. 驗收旅費460元 6. 防汛視察員支薪180元 7. 沈震鵠赴枝江借支150元 8. 防汛視察員繳回7月份薪金 150元 9. 監利三帝廟車灣採石處 繳回預支處用計100元
合	計		7,378 192	

清理前水利堤工局支出附表

十八年度工款

摘要	幣別	金額	摘要	幣別	金額
漢黃堤一段		607.672	接左方		
嘉蒲咸武公堤		2,055.860	三帝廟堤		212,500.000
蒲咸協修堤		334.258	嘉蒲咸武堤		114,500.000
蒲咸協修堤		258.503	宏恩堤		73,500.000
漢黃堤三段		178.011	公安堤		32,289.526
太安垸堤		746.847	石首黃家拐堤		21,000.000
昔淵口堤		6,755.527	陽夏堤		32,000.000
甘家拐堤		2,703.858	武泰武豐堤		42,934.140
孫家拐堤		666.115	鍾祥堤		80,000.000
張公堤		1,645.463	潛江堤		86,000.000
三帝廟堤		23,520.000	京潛堤		53,910.383
車灣堤		38,511.200	京山堤		65,000.000
觀音洲堤		8,317.830	天門堤		68,000.000
公安白家灣堤		10,450.986	潛天堤		75,577.165
宏恩石磯		25,878.600	沔陽堤		27,500.000
京潛王唐簡堤		3,273.989	天沔堤		65,500.000
嘉魚蕭家洲堤		10,162.250	沔陽葉家洲堤		126,000.000
漢川陳廟黃太堤		13,411.367	漢川第一堤		45,200.000
兩坵北永荆唐堤		800.000	漢川第二堤		86,000.000
廣濟郭中五地堤		2,943.829	冶鄂堤		14,000.000
天沔馬桑高陳堤		1,718.404	冶春堤		53,000.000
賴謝深趙堤		14,202.621	春廣堤		33,163.076
沔陽龔肖家灣堤		3,269.344	黃梅楊家口堤		30,000.000
坵春鼎成堤		6,961.224	同仁堤		5,825.087
天門周涂彭堤		8,524.623	荆江堤工局		20,000.000
潛天高蘆黑稿堤		4,870.577	長江第五防汛區		10,000.000
鍾祥三四工堤		11,490.934	廣濟堤		60,000.000
張公堤		2,453.219			
泰武武豐防守處		80.662			
沔陽白家壩堤		4,374.554			
車灣堤		209,650.000			
過右方			十六至十九年工程合計		1,954,217.704

清理前水利堤工局支出附表

十八年度工程處用

摘 要	幣別	金 額	摘 要	幣別	金 額
監利三帝廟		6,970,000	承左方		
監利車灣堤		3,236,770	沔陽葉家洲堤		4,961,000
觀音洲堤		5,069,000	宏恩堤		4,576,799
公安白家灣堤		7,327,000	武泰武豐堤		3,099,980
宏恩石磯堤		5,277,664	冶鄂堤		2,478,000
王唐簡堤		4,031,400	春廣堤		5,063,600
嘉魚肖家洲堤		1,560,000	廣濟堤		5,226,666
漢川陳廟黃太堤		5,332,041	楊家口堤		3,180,000
兩圻北永荆唐堤		2,763,934	陽夏堤		4,024,000
沔陽白家嘴堤		2,096,800	同仁堤		320,000
廣濟郭中五地堤		1,801,663	同冶堤		2,780,000
天沔馬桑高陳堤		3,117,551			
潛江賴謝深趙堤		4,709,333			
沔陽龔肖家洲堤		4,134,000			
圻春鼎成堤		3,027,845			
天門周涂彭堤		3,811,333			
潛天高蘆黑稿堤		4,167,666			
鍾祥三四工堤		1,059,000			
漢口張公堤		1,117,638			
鍾祥堤		4,638,663			
京山堤		4,115,999			
潛江堤		3,580,000			
潛天堤		5,870,991			
京潛堤		4,098,983			
天門堤		4,474,392			
天沔堤		4,568,142			
漢陽堤		3,584,000			
漢川第一堤		2,837,333			
沔川第二堤		6,076,880			
公安堤		3,507,000			
監利三帝廟堤		8,749,484			
過右方			合 計		162,422,550

清理前水利堤工局支出附表

十八年度防汛費

摘要			幣別	金額	摘要			幣別	金額
襄河	一區			6,282 000	接左方				
襄河	二區			5,000 000	長江十二段			2,804 000	
襄河	三區			5,136 000	襄河第一段			5,700 000	
襄河	四區			5,592 000	襄河第二段			5,544 000	
襄河	五區			5,592 000	襄河第三段			4,844 000	
襄河	六區			5,592 000	襄河第四段			4,760 000	
襄河	七區			5,592 000	襄河第五段			4,144 000	
襄河	八區			5,400 000	襄河第六段			3,504 000	
荆河	一區			3,570 000	襄河第七段			2,804 000	
荆河	二區			4,122 000	襄河第八段			7,134 610	
荆河	三區			4,038 000					
荆河	四區			6,056 000					
荆河	五區			5,256 000					
荆河	六區			3,570 000					
荆河	七區			6,036 000					
荆河	八區			4,632 000					
漢黃	一區			5,082 000					
漢黃	二區			8,052 000					
漢黃	三區			3,474 000					
漢黃	四區			3,432 000					
長江	第一段			3,128 000					
長江	第二段			3,306 000					
長江	第三段			3,222 000					
長江	第四段			7,020 000					
長江	第五段			7,020 000					
長江	第六段			3,580 000					
長江	第七段			3,580 000					
長江	第八段			2,804 000					
長江	第九段			10,344 000					
長江	第十一段			4,060 000					
長江	第十二段			2,804 000					
過右方									
					十八十九年合計			193,622 610	

清理前水利堤工局支出附表

十八年度防汛處用

摘 要			幣別	金 額	摘 要			幣別	金 額
荆 河 一 區				2,190	000	承 左 方			
荆 河 二 區				1,638	000	襄 河 第 一 段		900	000
荆 河 三 區				1,722	000	襄 河 第 二 段		952	000
荆 河 四 區				2,435	998	襄 河 第 三 段		952	000
荆 河 五 區				2,424	000	襄 河 第 四 段		980	000
荆 河 六 區				2,190	000	襄 河 第 五 段		952	000
荆 河 七 區				2,604	000	襄 河 第 六 段		932	000
荆 河 八 區				2,158	000	襄 河 第 七 段		932	000
漢 黃 一 區				1,638	000	襄 河 第 八 段		950	000
漢 黃 二 區				2,688	000				
漢 黃 三 區				1,806	000				
漢 黃 四 區				2,538	000				
襄 河 一 區				2,480	000				
襄 河 二 區				2,744	000				
襄 河 三 區				2,544	000				
襄 河 四 區				2,088	000				
襄 河 五 區				2,166	000				
襄 河 六 區				2,088	000				
襄 河 七 區				2,088	000				
襄 河 八 區				2,280	000				
長 江 第 一 段				824	000				
長 江 第 二 段				648	000				
長 江 第 三 段				676	000				
長 江 第 四 段				1,160	000				
長 江 第 五 段				1,160	000				
長 江 第 六 段				1,140	000				
長 江 第 七 段				1,140	000				
長 江 第 八 段				932	000				
長 江 第 九 段				952	000				
長 江 第 十 段				980	000				
長 江 第 十 一 段				932	000				
過 右 方						合 計		62,613	998

清理前水利堤工局支出附表

十八年度測量費

摘 要	幣 別	金 額	附 註
1. 測 量 隊 經 費			
A 水利工程處		33,625.115	
B 第一測量隊		27,011.310	
C 第二測量隊		24,088.654	
D 第三測量隊		22,413.625	
E 各測量隊職員及前建設廳出差人員		20,922.108	
2. 第一期測繪地形特支		1,713.301	
3. 水文站 流量站 經費			
A 枝江流量站		95.000	
B 襄陽流量站		2,812.500	
C 襄陽水文站		1,269.070	
D 調關流量站		834.200	
E 監利流量站		2,812.533	
F 監利水文站		2,321.000	
G 武漢水文站		2,225.000	
H 武漢流量站		2,765.731	
I 武穴水文站		1,827.000	
J 武穴流量站		3,375.000	
K 沙洋水文站		1,359.000	
L 沙洋流量站		2,358.325	
M 澤口流量站		3,874.070	
N 澤口水文站		1,297.272	
合 計		159,999.674	

清理前水利堤工局支出附表

十八年度水利堤工局及其常設機關經費

摘 要	幣 別	金 額	附 註
1. 水利堤工兩局經常費			註：左列呈准特支經費E項開
A. 水利局經常費		110,455.932	計如次
2. 水利堤工兩局臨時費			1. 郵金100元(故員胡宗棣)
A. 水利局臨時費		15,054.746	2. 荊門馬良山專員楊鴻賓被劫
3. 各分局經費			公款計洋562元
A. 襄陽老龍堤工局		3,623.327	3. 招待軍警及商會派捐295.26
B. 武泰豐武堤關防守處		1,657.320	4. 測量用儀器及雜費434.6
4. 各探石處經費			
A. 嘉魚馬鞍山		3,484.732	
B. 塔市驛探石處		3,511.930	
C. 漢川馬鞍山		1,938.000	
D. 荊門馬良山		1,554.000	
5. 呈准特支經費			
A. 結束津貼		1,620.000	
B. 視察費		9,331.799	
C. 各處材料保管費		62.000	
D. 水利工程講習所及見習費		200.000	
E. 其他		1,391.860	
合 計		153,885.656	

清理前水利堤工局支出附表

十八年度各採石處料款

摘 要	幣 別	金 額	附 註
1. 荆門馬良山料款		16,000 000	
2. 漢川馬鞍山料款		11,700 000	
3. 陽夏蠻石處料款			
4. 嘉魚馬鞍山料款		23,000 000	
5. 監利塔市驛料款		55,000 000	
合 計		105,700 000	

清理前水利堤工局支出附表

十八年度各項借支

摘 要	幣 別	金 額	附 註
1. 某 項 借 支 A 暫付款項		19,211 980	註：左列暫付款項分別開計 如次 1. 防汛視察員支薪 230元 2. 沈震鵬赴枝江借支 150元 3. 重慶關電費 63元 4. 故員董繼勛郵金 300元 5. 堤防補助費 10,000元 6. 潛江堤工處預支 300元 7. 各委借支 80元 8. 樊口湖荒堤工局預支1,181.58元 9. 同仁堤工程處監察委員俸給 132元 10. 查勘旅費 6,053.4 11. 驗收旅費 722元
合 計		19,211 980	

清理前水利堤工局收支對照表

中華民國十九年度

收 入	幣 別	摘 要	幣 別	支 出
		(收 入 之 部)		
464,767 837		十 八 年 度 結 存		
		經 費 收 入		
2,230,905 424		1.堤委會		
		繳 還 款 項		
140,407 165		1.事業費餘款		
16,733 133		2.經費餘款		
		雜 項 收 款		
0		1.賠款		
10,986 930		2.雜款		
		暫 記 款 項		
2,720 940		1.暫付款項		
		(支 出 之 部)		
		工 款		
		1.十六年工程		8,450 965
		2.十七年工程		10,944 895
		3.十八年工程		24,791 103
		4.十九年工程		181,901 049
		5.二十年工程		1,509,187 352
		工 程 處 用		
		1.十八年處用		7,918 753
		2.十九年處用		44,227 025
		3.二十年處用		140,076 656
		防 汎 費		
		1.十九年防汎費		19,981 640
		2.二十年防汎費		106,500 000
		防 汎 處 用		
		1.十九年防汎處用		36,852 998
		2.二十年防汎處用		3,447 000
		測 量 費		
		1.測量隊經費		122,598 295
		過 次 頁		

清理前水利堤工局收支對照表

中華民國十九年度

收 入	幣 別	摘 要	幣 別	支 出
		接 前 頁		
		2.第一期測繪地形特支		6,866 625
		3.水文站流量站經費		34,753 000
		常 年 勘 測 隊 經 費		
		1.長江組經費		11,662 740
		2.襄河組經費		9,118 558
		水利堤工局及其常設機關經費		
		1.水利堤工兩局經常費		162,736 717
		2.水利堤工兩局臨時費		19,694 815
		3.各分局經費		44,640 340
		4.各採石處經費		19,674 521
		5.呈准特支經費		58,228 078
		暫 記 款 項		
		1.各採石處料款		204,657 275
		2.暫付款項		10,783 280
		現 金 結 存		86,827 749
2,886,521 429		合 計		2,886,521 429

清理前水利堤工局收入附表

十九年度經費收入

摘 要	幣 別	金 額	附 註
1. 堤 委 會		2,230,905 424	
合 計		2,230,905 424	

清理前水利堤工局收入附表

十九年度繳還款項

摘要	幣別	金額	附註
1. 事業費餘款			
A. 工款		102,571 576	
B. 防汛費		36,826 003	
C. 其他		1,009 586	
2. 經費餘款			
A. 工程處用		2,422 551	
B. 防汛處用		3,309 805	
C. 採石處用		471 067	
D. 水利工程講習所		48 304	
E. 各水文站		1,052 628	
F. 各視察員辦事處		49 329	
G. 測量隊組		9,302 379	
H. 其他		77 070	
合計		157,140 298	

清理前水利堤工局收入附表

十九年度雜項收款

摘	要	幣別	金額	附註
1. 賠	款		— 0 —	註：左列雜款開計如次 1. 兌換利益 1,236.2 2. 存款利息 9,750.58 3. 報名費餘款 0.15
2. 雜	款		10,986 930	
合	計		10,986 930	

清理前水利堤工局收入附表

十九年度暫記款項

摘 要	幣 別	金 額	附 註
1. 暫 付 款 項		2,720 940	註：左列暫付款項分別開 計如次 1. 樊口湖荒堤工局預支 1,181.58 2. 各委借支70元 3. 驗收旅費559.36 4. 查勘旅費910元
合 計		2,720 940	

清理前水利堤工局支出附表

十九年度工款

摘 要	幣別	金 額	摘 要	幣別	金 額
漢黃第一段		4,339 416	接左方		
漢黃第二段		1,947 473	樊口湖荒局		4,600 000
嘉蒲咸武公堤		164 076	車灣堤		90,000 000
蒲咸協修堤		2,000 000	潛江孫家拐堤		248,535 250
車灣堤		2,000 000	漢川堤		87,932 988
昔淵口堤		1,311 334	黃圻冶堤		60,695 660
深河潭趙家台堤		76 200	沔川堤		47,474 510
王唐黃袁堤		5,895 503	陽夏堤		174,611 680
鍾祥三四工堤		1,074 913	武嘉沔堤		32,206 870
張公堤		586 945	沔天堤		69,558 944
公安白家灣堤		1,396 915	嘉魚堤		101,300 000
宏恩石磯		17,104 189	鍾祥堤		93,600 000
兩圻北永荆唐堤		1,511 127	天潛堤		113,895 890
賴謝深趙堤		4,700 602	沔陽堤		116,823 390
天門周涂彭堤		78 270	武金堤		10,345 480
公安堤		1,800 916	三帝廟堤		25,000 000
石首黃家拐堤		3,000 000	潛京堤		46,391 130
陽夏堤		47 400	公安堤		16,000 000
武泰武豐堤		5,788 388	潛江高家拐堤		10,000 000
鍾祥堤		1,877 194	監利縣堤		5,625 250
京潛堤		4,496 344	廣春堤		54,500 000
京山堤		22,925 971	荆江堤工局		80,000 000
天門堤		6,065 299	樊口湖荒堤工局		24,690 310
沔陽堤		2,405 682			
天沔堤		3,919 122			
沔陽葉家洲堤		6,339 641			
漢川第二堤		9,700 000			
黃梅楊家口		3,262 212			
長江第四防汎區		79,403 160			
長江第五防汎區		23,000 000			
廣濟堤		3,269 720			
過右方			合 計		1,735,275 364

清理前水利堤工局支出附表

十九年度工程處用

摘要	幣別	金額	摘要	幣別	金額
廟堤		2,451,866	方堤		
帝灣		179,569	左堤		3,051,000
三灣		40,000	春堤		10,220,000
利家灣		100,000	孫家拐堤		1,920,000
安白家灣		3,338,600	李堤		11,735,000
宏恩石磯		1,743,329	漢川堤		7,626,065
嘉魚肖家洲		62,389	黃圻治堤		8,180,000
潛江賴謝深趙		3,040,000	沔陽堤		6,248,000
天門周涂彭		2,854,000	沔川堤		11,134,450
鍾祥堤		3,104,000	陽夏堤		8,768,000
京山堤		1,075,000	武嘉沔堤		9,978,000
潛江堤		1,401,000	沔天堤		12,023,804
潛天堤		758,000	嘉魚堤		10,018,000
京潛堤		727,000	鍾祥堤		8,544,000
天門堤		665,000	天潛堤		5,468,000
天河堤		1,924,000	廣春堤		2,101,192
漢川第一堤		947,000	武金堤		8,799,920
漢川第二堤		601,000	車灣堤		7,684,000
公安堤		3,188,000	三帝廟堤		7,931,678
石首黃家拐堤		2,164,600	潛京安堤		1,695,547
監利三帝廟堤		775,000			
沔陽葉家洲堤		728,000			
宏恩堤		3,995,000			
嘉蒲咸武堤		565,000			
武泰武豐堤		454,000			
冶鄂堤		890,600			
廣濟堤		530,833			
楊家口堤		744,000			
陽夏堤		145,800			
同仁堤		6,314,000			
長江第五防汎段		3,231,392			
車灣堤					
過右方			合	計	192,222,434

清理前水利堤工局支出附表

十九年度防汎費

摘 要	幣 別	金 額	附 註
長 江 第 九 段		5,328,000	
襄 河 第 七 段		1,000,000	
樊 口 湖 荒 局		13,653,640	
潛 江 孫 家 堤		8,000,000	
漢 川 堤		7,000,000	
黃 圻 治 堤		5,000,000	
沔 川 堤		5,000,000	
陽 夏 堤		7,000,000	
武 嘉 沔 堤		6,000,000	
沔 天 堤		7,000,000	
鍾 魚 祥 堤		7,000,000	
天 潛 堤		8,000,000	
廣 春 堤		6,000,000	
沔 陽 堤		5,000,000	
武 金 堤		7,000,000	
車 灣 堤		500,000	
三 帝 廟 堤		8,000,000	
潛 京 堤		8,000,000	
公 安 堤		4,000,000	
合 計		126,481,640	

清理前水利堤工局支出附表

十九年度防汎處用

摘		要		幣別	金額		附註
長	江	第	一	段	1,510	664	
長	江	第	二	段	648	000	
長	江	第	三	段	1,261	866	
長	江	第	四	段	2,848	663	
長	江	第	五	段	4,081	062	
長	江	第	六	段	2,223	876	
長	江	第	七	段	3,024	322	
長	江	第	八	段	1,739	732	
長	江	第	九	段	1,904	000	
長	江	第	十	段	2,103	066	
長	江	第	十一	段	1,211	600	
長	江	第	十二	段	2,205	733	
襄	河	第	一	段	1,865	000	
襄	河	第	二	段	1,904	000	
襄	河	第	三	段	1,523	200	
襄	河	第	五	段	1,428	000	
襄	河	第	六	段	1,646	392	
襄	河	第	七	段	1,864	000	
襄	河	第	八	段	1,854	822	
鍾		第		堤	961	000	
車		祥		堤	933	000	
黃	坂	灣		堤	680	000	
嘉		魚		堤	873	000	
合		計			40,299	998	

清理前水利堤工局支出附表

258

十九年度測量費

摘 要	幣 別	金 額	附 註
1. 測 量 隊 經 費			
A. 第一測量隊		37,956 295	
B. 第二測量隊		36,820 000	
C. 第三測量隊		47,822 000	
2. 第一期測繪地形特別開支		6,866 625	
3. 水 文 站 流 量 站 經 費			
A. 襄陽水文站		3,843 000	
B. 監利水文站		7,858 000	
C. 武漢水文站		8,400 000	
D. 武穴水文站		6,549 000	
E. 沙洋水文站		1,890 000	
F. 澤口水文站		4,798 000	
4. 雨 量 觀 測 員 薪 俸		1,415 000	
合 計		164,217 920	

清理前水利堤工局支出附表

十九年度常年勘測隊經費

摘	要	幣別	金額	附	註
1.	長江組	經費	11,662	740	
2.	襄河組	經費	9,118	558	
合	計		20,781	298	

清理前水利隄工局支出附表

十九年度水利隄工局及其常設機關經費

摘 要	幣 別	金 額	附 註
1. 水利隄工兩局經常費			註：左列呈准特支經費開計 如次
A. 水利局經常費		162,736.717	
2. 水利隄工兩局臨時費			1. 臨時醫藥及補助費 600元
A. 水利局臨時費		19,694.815	2. 船戶及工匠郵金 300元
3. 各 分 局 經 費			3. 汽船修理費 25,529.72
A. 襄陽老龍隄工局		5,399.980	4. 張公隄啓閉閘費 175元
B. 樊口湖荒隄工局		36,794.360	5. 局長出巡公費 1,022.46
C. 武泰武豐閘防守處		2,446.000	6. 各項儀器 7,045.37
4. 各 採 石 處 經 費			7. 鍾祥護城隄歲修 54,444
A. 嘉魚馬鞍山		5,916.000	8. 軍隊稿賞及輪租煤炭等 4,154.5
B. 塔市驛採石處		4,988.205	
C. 漢川馬鞍山		3,556.316	
D. 荊門馬良山		5,214.000	
5. 呈 准 特 支 經 費			
A. 視察費		4,869.806	
B. 各處材料保管費		860.722	
C. 水利工程講習所及見習費		10,447.000	
D. 材料購辦委員會經費		879.300	
E. 督察員經費		2,249.756	
F. 其他		38,921.494	
合 計		304,974.471	

清理前水利隄工局支出附表

十九年度各採石處料款

摘 要	幣 別	金 額	附 註
1. 荆 門 馬 良 山 料 款		52,000 000	
2. 漢 川 馬 鞍 山 料 款		48,000 000	
3. 陽 夏 蠻 石 處 料 款		— 0 —	
4. 嘉 魚 馬 鞍 山 料 款		68,657 275	
5. 監 利 塔 市 驛 料 款		36,000 000	
合 計		204,657 275	

清理前水利隄工局支出附表

262

十九年度各項借支

摘 要	幣 別	金 額	附 註
1. 某 項 借 支 A. 暫付款項		10,783.280	註：左列暫付款項分別開計 如次 1. 肖家洲蠻石運費 5,892.48 2. 肖家洲蠻石臨時工餉 132元 3. 孫家拐堤工處預支 500元 4. 出席測量會議 140元 5. 公費留美生借支 1,000元 6. 驗收旅費 270元 7. 查勘旅費 2,848.8
合 計		10,783.280	

清理前水利堤工局收支對照表

中華民國二十年度

收 入	幣 別	摘 要	幣 別	支 出
86,827	749	(收 入 之 部)		
		十 九 年 度 結 存		
		經 費 收 入		
2,444,740	796	1.堤委會		
5,500	000	2.各處 助費		
		繳 還 款 項		
116,135	793	1.事業費餘款		
18,817	794	2.經費餘款		
		雜 項 收 款		
24	000	1.賠 款		
49,204	078	2.雜 款		
		暫 記 款 項		
19,645	360	1.暫付款項		
		(支 出 之 部)		
		工 程 款		
		1.十六年工程		556 291
		2.十七年工程		462 869
		3.十八年工程		2,500 000
		4.十九年工程		4,951 326
		5.二十年工程		136,117 301
		6.二十一年工程		986,720 981
		工 程 處 用		
		1.十八年處用		1,289 584
		2.二十年處用		37,966 801
		3.二十一年處用		95,136 034
		防 汎 費		
		1.二十年防汎費		404,027 251
		2.二十一年防汎費		8,300 000
		防 汎 處 用		
		1.十九年防汎處用		466 000
		2.二十年防汎處用		45,294 000
		過 次 頁		

清理前水利堤工局收支對照表

264

中華民國二十年度

收 入	幣 別	摘 要	幣 別	支 出
		接 前 頁		
		測 量 費		
		1.測量隊經費		102,024 000
		2.第一期測繪地形特支		6,639 612
		3.雨量觀測員薪俸		4,400 000
		常 年 勘 測 隊 經 費		
		1.長江組經費		39,071 400
		2.襄河組經費		27,278 000
		水利堤工局及其常設機關經費		
		1.水利堤工兩局經常費		158,003 682
		2.水利堤工兩局臨時費		16,757 282
		3.各分局經費		17,787 880
		4.各採石處經費		18,122 624
		5.呈准特支經費		53,821 499
		繳 解 款 項		
		1.繳解堤委會		25,317 692
		暫 記 款 項		
		1.各採石處料款		195,591 591
		2.暫付款項		14,588 540
		現 金 結 存		337,003 330
2,740,895 570		合 計		2,740,895 570

清理前水利堤工局收入附表

二十年度經費收入

摘 要	幣 別	金 額	附 註
1. 堤 委 會		2,444,740 796	
2. 各 處 補 助 費			
A. 平漢路攔修張公堤工款		5,500 600	
合 計		2,450,240 796	

清理前水利堤工局收入附表

266

二十年度繳還款項

摘 要	幣 別	金 額	附 註
1. 事業費餘款			
A. 工款		94,541 148	
B. 防汛費		21,589 845	
C. 其他		4 800	
2. 經費餘款			
A. 工程處用		2,980 301	
B. 防汛處用		277 977	
C. 採石處用		30 733	
D. 堤工局處用		853 170	
E. 測量隊組		14,414 828	
F. 其他		260 785	
合 計		134,953 587	

清理前水利堤工局收入附表

二十年度雜項收款

摘	要	幣別	金額	附註
1. 賻	款		24,000	註：左列雜款開計如次
2. 雜	款		49,204.078	1. 堤委會撥發留美生旅學費計洋 42,400元
				2. 中央救災會協助捐款 2,500元
				3. 存款利息 2,253.63
				4. 孫家拐堤工處樁頭尾售價計洋 600元
				5. 郵金 240元(易震芳)(財廳撥)
				6. 防險處徐督辦交福善堂及晒湖堤防水費 1,110.448
合	計		49,228.078	

清理前水利堤工局收入附表

268

二十年度暫記款項

摘 要	幣 別	金 額	附 註
1. 暫 付 款 項		19,645 360	註：左列暫付款項分別開計 如次 1. 堤防補助費 10,000元 2. 孫家拐堤工處預支 500元 3. 公費留美生借支 700元（ 涂允成） 4. 驗收旅費 408.26 5. 查勘旅費 7,197.1 6. 驗收測估人員俸給 300元 7. 出席滬技術會議 300元 8. 漢川馬鞍山礮石處預支 240元
合 計		19,645 360	

清理前水利堤工局支出附表

二十年度工款

摘要	幣別	金額	摘要	幣別	金額
簡家灣堤		256 291	接左方		
王唐黃袁堤		462 869	漢川堤		25,000 000
宏恩石礮堤		2,000 000	天沔堤		47,000 000
天沔馬桑高陳堤		500 000	沔川堤		26,260 960
宏恩堤		500 000	天門堤		33,000 000
天門堤		969 475	天荆潛堤		17,000 000
漢川第二堤		1,258 365	鍾祥堤		99,000 609
冶春堤		2,223 486	京山堤		60,000 000
黃圻治堤		1,250 000	八區辦事處		6,790 000
沔川堤		26,830 151	九區辦事處		7,534 680
陽夏堤		1,000 000	荆江堤工局		64,882 781
武嘉沔堤		2,000 000	小江湖鄧家湖		40,000 000
沔陽堤		15,000 000	七區七段		70,000 000
車灣堤		21,588 130	武昌防水堤		0
三公廟堤		20,000 000	武泰武豐防守處		1,952 260
公安堤		1,500 000			
潛江高家拐堤		20,000 000			
廣春堤		900 000			
荆江堤工局		23,701 820			
襄陽老龍堤工局		1,000 000			
樊口湖荒堤工局		1,347 200			
張公堤		33,100 300			
武昌堤		53,000 000			
三公石堤		50,000 000			
三公廟堤		24,000 000			
車灣堤		66,000 000			
公安堤		84,500 000			
黃圻治堤		50,000 000			
黃梅堤		53,700 000			
武嘉堤		20,000 000			
沔陽堤		54,000 000			
過右方			合 計		1,131,308 768

清理前水利堤工局支出附表

二十年度工程處用

摘要	幣別	金額	摘要	幣別	金額
天沔馬桑高陳堤		1,289.584	承左方		
潛江孫家拐堤		27,028.885	鍾祥堤		2,290.000
王趙深李堤		1,060.000	京山堤		2,652.000
漢川堤		570.000	小江湖鄧家湖堤		654.930
黃圻洽堤		300.000	七區七段合壩工		1,700.000
沔陽川堤		990.000	五區駐工委員		4,773.550
陽夏堤		300.000	六區駐工委員		4,394.160
武嘉沔堤		940.000	七區駐工委員		4,741.936
沔嘉天魚堤		946.000	八區駐工委員		4,773.470
鍾天廣車潛公公三車張公武黃黃武沔天沔漢過		380.000	九區駐工委員		4,552.258
		280.000			
		444.000			
		70.000			
		200.000			
		3,051.996			
		1,029.920			
		360.000			
		6,720.000			
		4,720.000			
		3,270.000			
		4,880.000			
		5,274.650			
		2,098.060			
		1,533.560			
		5,554.820			
		7,860.630			
		3,940.000			
		2,113.730			
		5,626.560			
		4,851.720			
		6,160.000			
			合計		134,392.419

清理前水利堤工局支出附表

二十年度防汎費

摘	要	幣別	金額	附	註
陽	夏		2,859 000		
武	嘉 沔		60 000		
嘉	魚		4,368 829		
鍾	祥		7,794 303		
武	金		1,300 000		
車	灣		14,092 000		
漢	陽 縣	政	4,200 000		
漢	口 公	安	1,943 940		
武	陽 夏 臨 時 防 水 事 務 所		351,231 259		
漢	口 廣 益 保 安 會		200 000		
樊	口 湖	荒	5,000 000		
漢	口 市	政	10,977 920		
兩	圻 監	防	3,600 000		
黃	岡 監	防	3,000 000		
天	沔 監	防	1,700 000		
合	計		412,327 251		

清理前水利堤工局支出附表

二十年度防汛處用

摘	要	幣別	金額	附	註
長	江		466,000		
鍾	第		2,883,000		
車	十		2,979,000		
沔	一		3,308,000		
廣	段		3,240,000		
武	堤		2,920,000		
黃	堤		2,796,000		
嘉	堤		2,040,000		
潛	堤		2,619,000		
天	堤		1,930,000		
陽	堤		3,428,000		
公	堤		2,492,000		
漢	堤		1,494,000		
孫	堤		3,820,000		
	堤		4,465,000		
	堤		4,580,000		
合	計		46,460,000		

清理前水利堤工局支出附表

二十年度測量費

摘 要	幣 別	金 額	附 註
1. 測量隊經費			
A. 第一測量隊		57,026 000	
B. 第二測量隊		44,998 000	
2. 第一期測繪地形特別開支		6,639 612	
3. 雨量觀測員薪俸		4,400 000	
合 計		113,063 612	

清理前水利堤工局支出附表

二十年度常年勘測隊經費

摘 要	幣 別	金 額	附 註
1. 長江組經費		39,071 400	
2. 襄河組經費		27,278 000	
合 計		66,349 400	

清理前水利堤工局支出附表

二十年度水利堤工局及其常設機關經費

摘 要	幣 別	金 額	附 註
1. 水利堤工兩局經常費			註：左列呈准特支經費F項
A. 水利局經常費		158,003 682	開計如次
2. 水利堤工兩局臨時費			1. 郵金 2,537元
A. 水利局臨時費		16,757 282	2. 被搶損失 528.202
3. 各 分 局 經 費			3. 閘板費 1,500元
A. 襄陽老龍堤工局		9,105 980	4. 醫藥費 203,4
B. 襄陽縣政府		32 900	5. 張公堤啓閉閘費 138.6
C. 樊口荒堤工局		6,206 200	6. 修理汽船 732,04
D. 武泰武豐堤閘防守處		2,442 800	7. 第二測量隊添置儀器費 5
4. 各 探 石 處 經 費			,151.085
A. 嘉魚馬鞍山		3,778 000	8. 出席滬技術會議 235,56
B. 塔市驛探石處		5,953 334	9. 租用汽車 147,07
C. 漢川馬鞍山		3,710 000	10. 孫家拐運輸 445元
D. 荊門馬良山		3,270 000	11. 晒湖堤保修 2,027.811
E. 陽夏蠻石處		1,401 290	12. 鍾祥堤(護城)歲修補助 1
5. 呈 准 特 支 經 費			00元
A. 各處材料保管費		36 000	13. 懋業鈔損失 300元
B. 水利工程講習所見習費		7,370 267	
C. 材料購辦委員會經費		1,137 200	
D. 留美學生經費		10,872 260	
E. 督查員經費		20,360 004	
F. 其他		14,045 768	
合 計		264,492 967	

清理前水利堤工局支出附表

二十年度繳解款項

摘 要	幣 別	金 額		附 註
1.繳 解 堤 委 員		25,317	692	
合 計		25,317	692	

清理前水利堤工局支出附表

二十年度各採石處料款

摘	要	幣別	金額	附	註
1.荆門	馬良山料款		47,046 526		
2.漢川	馬鞍山料款		58,840 065		
3.陽夏	密石處料款		26,010 000		
4.嘉魚	馬鞍山料款		10,695 000		
5.監利	塔市驛料款		53,000 000		
合	計		195,591 591		

清理前水利堤工局支出附表

278

二十年度各項借支

摘 要	幣 別	金 額	附 註
1. 某項借支			註：左列暫付款項分別開計
A. 暫付款項		14,588.540	如次
			1. 驗收旅費 2,000元
			2. 查勘旅費 6,593.83
			3. 驗收測估人員俸給 1,030元
			4. 出席滬技術會議 300元
			5. 寄水災救濟會各項圖表航空郵費 66.6
			6. 張鵬心支三帝廟鑿石碼拋工資 1,000元
			7. 張鵬心支驗收鑿石新公 240元
			8. 出席測量會議 33.44
			9. 驗收三帝廟井家淵二碼鑿石碼拋工 500元
			10. 漢川馬鞍山鑿石處預支經費 240元
			11. 建築永固水尺 80元
			12. 交涉辛壬輪船 40元
			13. 催修襄江幹堤公費 1,814.87
			14. 赴杭洲察查案件 400元
			15. 督運鑿石料 30元
			16. 武泰武豐防守處借支房屋遷拆費 219.8
合 計		14,588.540	

清理前水利堤工局收支對照表

中華民國二十一年度

收 入	幣 別	摘 要	幣 別	支 出
		(收 入 之 部)		
337,003	330	二 十 度 結 存		
		經 費 收 入		
452,151	130	1.堤委會		
		繳 還 款 項		
70,269	324	1.事業費餘款		
13,040	664	2.經費餘款		
		雜 項 收 款		
357	422	1.雜 款		
		暫 記 款 項		
1,006	270	1.暫收款項		
4,345	678	2.暫付款項		
		(支 出 之 部)		
		工 款		
		1.二十年工程		2,611 012
		2.二十一年工程		403,196 260
		工 程 處 用		
		1.二十年處用		137 740
		2.二十一年處用		46,150 640
		防 汎 費		
		1.二十年防汛費		3,969 000
		2.二十一年防汛費		89,400 000
		防 汎 處 用		
		1.二十年防汛處用		91 000
		2.二十一年防汛處用		17,440 000
		測 量 費		
		1.測量隊經費		39,454 000
		2.第一期測繪地形特支		2,525 140
		3.水文站流量站經費		2,960 000
		4.雨量觀測員薪俸		1,680 000
		常 年 勘 測 隊 經 費		
		過 次 頁		

清理前水利堤工局收支對照表

280

中華民國二十一年度

收 入	幣 別	摘 要	幣 別	支 出
		接 前 頁		
		1. 長江組經費		19,413 000
		2. 襄河組經費		11,865 000
		水利堤工局及其常設機關經費		
		1. 水利堤工兩局經常費		61,620 690
		2. 水利堤工兩局臨時費		12,698 840
		3. 各分局經費		2,595 560
		4. 各採石處經費		12,802 000
		5. 呈准特支經費		11,247 998
		繳 解 款 項		
		1. 繳解堤委會		81,561 528
		2. 其 他		23,714 410
		暫 記 款 項		
		1. 各採石處料款		40,000 000
		2. 暫付款項		40 000
878,371 818		合 計		878,173 818

清理前水利墾工局收入附表

二十一年度經費收入

摘	要	幣別	金 額	附 註
1.堤	委 會		452,151 130	
合	計		452,151 130	

清理前水利堤工局入收附表

282

二十一年度繳還款項

摘 要	幣 別	金 額	附 註
1. 事業費餘款			
A. 工 款		36,965 659	
B. 防 費		33,296 565	
C. 其 他		7 100	
2. 經費餘款			
A. 工 程 處 用		850 435	
B. 防 汎 處 用		325 659	
C. 探 石 處 用		194 153	
D. 堤 工 局 處 用		317 560	
E. 測 量 隊 組		11,218 319	
F. 其 他		134 538	
合 計		83,309 988	

清理前水利堤工局收入附表

二十一年度雜項收款

摘 要	幣 別	金 額	附 註
1. 雜 款		357 422	註：左列雜款開計如次 1. 存款利息228.93 2. 田租21,612 3. 樁頭尾售價107.58
合 計		357 422	

清理前水利堤工局收入附表

284

二十一年度暫記款項

摘 要	幣 別	金 額	附 註
1. 暫收款項		1,006 270	註：左列暫收款項開計如次 1. 荆潜堤工處代付張馭宸督 查費計洋 200元 2. 盧立羣繳存 656.27 3. 鍾祥堤工處墊付何正權 1 50元 左列暫付款項分別開計如次 1. 查勘旅費 3,033.938 2. 驗收旅費 991.74 3. 赴杭州密查案件 240元 4. 督運礮石料 30元 5. 驗收測估人員俸給 50元
2. 暫付款項		4,345 678	
合 計		5,351 948	

清理前水利堤工局支出附表

二十一年度工款

摘 要	幣 別	金 額	附 註
河 天		400 000	
廣 春		2,011 012	
襄 龍		200 000	
張 陽 老		30,734 710	
武 公 昌		63,306 080	
公 石		4,000 000	
三 帝 廟		12,700 000	
車 灣		41,000 000	
公 安		29,840 000	
黃 拆 冶		6,847 530	
黃 梅		— 0 —	
漢 川		19,281 920	
天 沔		23,859 980	
天 沔		25,328 450	
天 門		10,855 830	
荆 潛		3,725 000	
鍾 祥		17,450 000	
京 山		49,407 750	
七 區 七 事 務 所		17,513 060	
武 昌 防 水 台 處		40,000 000	
鍾 家 武 豐 防 守 處		3,517 100	
武 泰 武 豐 監 防 處		1 220	
梅 濟 監 防 處		3,827 630	
合 計		405,807 272	

清理前水利堤工局支出附表

二十年度工程處用

摘要			幣別	金額	附註
天公	潛安	堤		137 740	
三車	廟	堤		1,890 000	
張公	灣公	堤		1,180 000	
武黃	石嘉	堤		2,180 000	
黃武	梅	堤		1,220 000	
沔天	昌陽	堤		1,858 000	
天沔	門沔	堤		815 000	
漢鍾	川川	堤		1,550 000	
京潛	祥山	堤		— 0 —	
小江	鄧家	堤		4,090 000	
七區	合壩	堤		1,065 000	
鍾五	家台	堤		4,320 000	
五六	駐工	堤		1,470 000	
七八	駐工	堤		1,340 000	
九鄧	駐工	堤		1,098 580	
	李	堤		7,035 000	
		堤		8,206 000	
		堤		1,013 230	
		堤		514 000	
		程		— 0 —	
		堤		250 000	
		員		980 000	
		員		980 000	
		員		980 000	
		員		980 000	
		員		980 000	
		堤		155 830	
合		計		46,288 380	

清理前水利堤工局支出附表

二十一年度防汛費

摘 要		幣 別	金 額	附 註
漢 陽 縣 政 府	樊 口 湖 荒 局		1,230 040	
荆 江 堤 工	黃 梅 監 防		300 000	
江 陵 首 安 帝 廟 監 防	石 公 三 車 沔 武 漢 武 兩 冶 黃 梅 漢 天 沔 天 荆 京 鍾 黃 松 陽		1,438 960	
			1,000 000	
			5,000 000	
			3,500 000	
			3,500 000	
			5,000 000	
			5,000 000	
			2,000 000	
			3,200 000	
			4,000 000	
			4,800 000	
			2,400 000	
			3,600 000	
			1,600 000	
			8,500 000	
			2,500 000	
			1,000 000	
			1,300 000	
			4,500 000	
			6,000 000	
			5,000 000	
			5,000 000	
			1,000 000	
			1,000 000	
			1,000 000	
合 計			84,369 000	

清理前水利堤工局支出附表

二十一年度防汛處用

摘	要	幣別	金額	附註
	川		91 000	
漢石公漢武兩冶黃漢天沔沔車武天三梅	首安陽嘉坵鄂岡川沔川陽灣昌門帝濟		1,060 000	
	監		1,060 000	
	防		1,240 000	
	防		1,240 000	
	防		1,590 000	
	防		1,060 000	
	防		1,590 000	
	防		1,325 000	
	防		390 000	
	防		780 000	
	防		910 000	
	防		1,365 000	
	防		620 000	
	防		1,060 000	
	防		910 000	
	防		1,240 000	
合	計		17,531 000	

清理前水利墾工局支出附表

二十一年度測量費

摘 要	幣 別	金 額	附 註
1. 測 量 隊 經 費			
A. 第一測量隊		2,700 000	
B. 第二測量隊		26,754 000	
2. 第一期測繪地形特別開支		2,525 140	
3. 水文站 流量站 經費			
A. 襄陽水文站		431 000	
B. 監利水文站		649 000	
C. 武漢水文站		505 000	
D. 武穴水文站		473 000	
E. 沙洋水文站		431 000	
F. 澤口水文站		471 000	
4. 雨量觀測員薪俸		1,680 000	
合 計		46,619 140	

清理前水利堤工局支出附表

廿一年度常年勘測隊經費

摘 要	幣 別	金 額	附 註
1. 長江組經費		19,413 000	
2. 襄河組經費		11,865 000	
合 計		31,278 000	

清理前水利堤工局支出附表

二十一年度水利堤工局及其常設機關經費

摘	要	幣別	金額	附註
1.	水利堤工局經常費			註：左列呈准特支經費 B項
	A. 水利局經常費		36,852.330	開計如次
	B. 堤工局經常費		24,768.360	1. 郵金(陳百膺) 400元
2.	水利堤工兩局臨時費			2. 拖運辛壬輪船 479.36
	A. 水利局臨時費		12,201.260	3. 臨時出差俸旅員丁 1,216.
	B. 堤工局臨時費		497.580	388
3.	各分局經費			4. 本局結束費 1,300元
	A. 武泰武豐堤閘防守處		1,666.000	5. 張公堤晒甲山啟閘費 38.6
	B. 襄陽縣政府		180.000	
	C. 樊口湖荒堤工局		749.560	
4.	各採石處經費			
	A. 嘉魚馬鞍山		2,374.000	
	B. 塔市驛採石處		3,386.000	
	C. 漢川馬鞍山		1,932.000	
	D. 荊門馬良山		3,078.000	
	E. 陽夏蠻石處		2,032.000	
5.	呈准特支經費			
	A. 留美學生經費		7,813.650	
	B. 其他		3,434.348	
合	計		100,965.088	

清理前水利堤工局支出附表

卅一年度繳解款項

摘 要	幣 別	金 額	附 註
1.繳解堤委會		81,561 528	
2.其 他			
A.繳解省政府		23,714 090	
B.繳解中央救災會		320	
合 計		105,275 938	

清理前水利隄工局支出附表

二十一年度各採石處料款

摘 要	幣 別	金 額	附 註
1. 陽夏巒石處料款		12,000 000	
2. 監利塔市驛料款		28,000 000	
合 計		40,000 000	

清理前永利堤工局支出附表

二十一年度各項借支

摘 要	幣 別	金 額	附 註
1. 某 項 借 支 A. 暫付款項		40 000	註：左列之暫付款項係查勘旅費合併註明
合 計		40 000	

清理湖北水利堤工局逐年度收支款項總表

收 入 之 部

科 目	年 度	十 五 年 度		十 六 年 度		十 七 年 度		十 八 年 度		十 九 年 度		二 十 年 度		二 十 一 年 度		科 目 合 計		
經 費 收 入 繳 還 款 項 雜 項 收 款 暫 年 記 款 合 計		2,141,342	531	1,409,177	210	2,001,647	086	3,057,058	733	2,230,905	424	2,450,240	796	452,151	130	13,742,522	910	
				6,003	597	6,005	772	108,198	076	157,140	298	134,953	587	83,309	988	495,631	318	
					3,151	792	1,493	451	8,780	845	10,986	930	49,228	078	357	422	73,998	518
							3,134	489	7,378	192	2,720	940	19,645	360	5,351	948	38,230	920
			2,141,342	531	1,418,332	599	2,012,340	789	3,181,415	846	2,401,753	592	2,654,067	821	541,170	488	14,350,423	666

支 出 之 部

工 程 處 防 汎 處 測 量 常 年 勘 測 隊 經 費 水 利 堤 工 局 及 其 常 設 機 關 經 費 雜 項 付 款 繳 解 款 項 各 採 石 處 料 款 各 項 借 支 項 暫 年 收 款 合 計		1,829,400	000	1,277,908	940	1,668,111	882	1,954,217	704	1,735,275	364	1,131,308	768	405,807	272	10,002,029	939	
				2,150	000	104,129	055	162,422	550	192,222	434	134,392	419	46,288	380	641,604	838	
					123,687	500	18,060	440	193,622	610	126,481	640	412,327	251	84,369	000	968,548	441
			754	700	83	000	24,989	601	62,613	998	40,299	998	46,460	000	17,531	000	192,732	297
							87,563	097	159,999	674	164,217	920	113,063	612	46,619	140	571,463	443
											20,781	298	66,349	400	31,278	000	118,408	698
			43,654	449	94,838	599	41,120	106	153,885	606	304,974	471	264,492	967	100,965	088	1,003,931	336
					875	200			99,535	052			25,317	692	105,275	938	875	200
									105,700	000	204,657	275	195,591	591	40,000	000	545,948	866
			10,300	000	5,717	494	14,039	737	19,211	980	10,783	280	14,588	540	40	000	74,681	031
							70	895									70	895
		1,884,109	149	1,515,260	742	2,057,619	865	2,811,674	172	2,799,693	680	2,403,892	240	878,173	818	14,350,423	666	

收 支 對 照

上 年 度 結 存	- 0 -	257,233	382	160,305	239	115,026	163	484,767	837	86,827	749	337,003	330				
本 年 度 收 入	2,141,342	531	1,418,332	599	2,012,340	789	3,181,415	846	2,401,753	592	2,654,067	821	541,170	488			
合 本 年 度 支 出	2,141,342	531	1,675,565	981	2,172,646	023	3,296,442	069	2,886,521	429	2,740,895	570	878,173	818			
本 年 度 結 存	1,884,109	149	1,515,260	742	2,057,919	865	2,811,674	172	2,799,693	680	2,403,892	240	878,173	818			
	257,233	382	160,305	239	115,026	163	484,767	837	86,827	749	337,003	330	- 0 -				

清理前水利堤工局收支對照總表

補正水利堤工收支總表

收 入	幣 別	摘 要	幣 別	支 出
		(收 入 之 部)		
13,111,031	182	堤 工 經 費 保 委 會		
84,714	810	堤 工 專 款 保 委 會		
654,945	800	補 助 費 款		
84,959	032	雜 項 收 款		
1,020	890	暫 收 款 項		
		(支 出 之 部)		
		各 堤 工 程 處 工 款		9,756,284.876
		各 堤 工 程 處 處 用		978,732.914
		各 防 汎 段 防 汎 費		771,740.557
		各 防 汎 段 處 用		229,861.785
		各 測 量 隊 經 臨 費		652,788.104
		水 利 局 經 臨 費		679,171.770
		呈 准 特 支 款 項		165,681.244
		各 堤 工 局 經 費		122,531.085
		各 督 採 鑿 石 處 用		63,294.784
		繳 解 堤 委 會 會		310,753.586
		繳 解 專 委 會 會		21,044.187
		繳 解 湖 北 省 政 府		23,714.090
		繳 解 水 災 會 會		320
		暫 記 款		38,080.549
		各 督 採 鑿 石 處 料 款		122,991.863
		註1.細數詳附表		
		註2.由本會補發以前欠領各款		
		併計在內		
13,936,671	714	合 計		13,936,671.714

清理水利堤工局歷年補助費收入表

民國十五年十一月起至廿一年十一月止

局長任別	補助機關	金額	備考
王 琪	政 務 委 員 會	15,087 000	
王 祺	財 政 部	634,358 800	
姜 明 經	平漢鐵路管理委員會	5,500 000	
	合 計	654,945 800	

清理水利堤工局歷年雜項收款數目表

298

民國十五年十一月起至廿一年十一月止

局長任別	款目	金額	備考
王 祺	(雜款)武泰武豐堤繳趙可茂田租	11 000	
王 琪	(雜款)提回前王唐黃堤工款本息	2,951 155	此款係令史專員維向多寶灣江豐莊提取計錢10,624.158按3,600折洋
胡 忠 民	(雜款)武泰武豐防守主任繳田租	9 231	
胡 忠 民	(雜款)存款利息	239 530	
胡 忠 民	(雜款)兌換利益	151 370	
胡 忠 民	(賠款)賠繳樁木費	25 157	段長何芳麒繳
胡 忠 民	(賠款)賠繳材料費	77 400	前漢黃三段專員梅景福繳
石 瑛	(雜款)前胡任存放利息	450 110	
石 瑛	(雜款)前胡任繳還剔除	7 630	
蕭 萱	(雜款)存放利息	722 660	內工款息489.45防汛息233.21
蕭 萱	(雜款)補列彭初任接收利息尾數	24 140	係專案移交彭任故補列蕭任賬內
彭介石(初)	(雜款)補列方任接收之利息	494 830	有編遣費息4.43在內
彭介石(初)	(雜款)水利經費利息	1,648 620	
方 達 智	(雜款)水利經費利息	6,311 570	
方 達 智	(雜款)補印交案彙編洋	300 000	
彭介石(復)	(雜款)兌換利益	1,236 200	
彭介石(復)	(雜款)存款利息	9,831 550	
彭介石(復)	(雜款)報名費餘款	150	
彭介石(復)	(賠款)前太安垵工程處夏鍾武繳	1 685	
陳克明(初)	(雜款)存款利息	818 430	
陳克明(初)	(雜款)堤委會撥發留美生旅學費	42,400 000	范治綸張國藩二人
陳克明(初)	(雜款)福善堂防水費	610 443	防險處徐督辦交
陳克明(初)	(雜款)晒湖堤防水費	500 000	防險處徐督辦交
陳克明(初)	(雜款)財政廳撥還易震芳恤金	240 000	
陳克明(初)	(雜款)中央救災協助費	2,500 000	測量器
陳克明(初)	(賠款)賠繳遺失工具費	24 000	晒湖堤尹海山等
姜 明 經	(雜款)存款利息	1,682 460	
姜 明 經	(雜款)樁頭尾變價	600 000	孫家拐堤工處繳
陳克明(復)	(雜款)武豐田租	10 000	蕭勃繳
陳克明(復)	(雜款)武豐田租	11 612	易巽繳
陳克明(復)	(雜款)樁頭尾變價	107 580	鍾祥堤工程處萬勃生繳
	過 次 頁		

清理水利堤工局歷年雜項收欸數目表

自十五年十一月起至廿一年十一月底止

任	別	欸	目	金	額	備	考
本	會	樁頭樁尾及剩餘材料變價	利息	6,404	583		
本	會	利		54	940		
本	會	督查盧立羣繳存賄欸		650	000		
本	會	各處溢交		209	154		
本	會	未領尾數		100	083		
本	會	透支旅費			270		
本	會	賠		1,148	281		
本	會	萬泰生倒欸破產分配金		250	000		
本	會	經費剔除		1,799	703		
本	會	王唐黃表堤局交來餘欸		337	500		
		合	計	84,959	032		

清理水利堤工局歷年暫收款項目表

300

民國十五年十一月至廿一年十一月止

局長任別	款 別	金 額	備 考
王 祺 姜 明 經	沙 洋 徵 收 局 撥 款	1,000 000	此款應撥還湖北財政廳
	張書鈞驗收武嘉堤旅費尾數	20 890	此款應俟該員會同王今白勘估 襄河四區旅費報銷後補發
	合 計	1,020 890	

清理水利堤工局歷年各堤工程處工款表

民國十六年份

機關名稱	長官姓名	原估數	驗收核定數	領款數	報銷數	繳還數		未繳數		備考
						結餘	剔除	結餘	剔除	
車灣堤工程處	楊煥	370,214.625	368,305.430	426,500.000	379,452.340	47,047.660				內特支11,146.910
宏恩堤工程處	密勵	103,292.600	46,292.153	113,400.000	109,013.000	4,387.000				該員因報銷不實被拘身故經本會四次會議准予撤銷原案實支上數
嘉蒲咸武四縣公堤	熊遠志	123,293.693	129,475.773	141,091.936	129,875.860	11,216.076				內特支758.100
蒲成協修堤工程處	李裕掌	120,455.128	131,598.058	149,084.258	133,270.308	15,813.950				內特支1,872.250
武泰武豐防守局	楊鴻勛	13,299.620	12,190.960	13,100.000	12,918.415	181.585				內特支746.667
漢黃第一段工程處	張筱良	230,307.232	219,472.583	243,323.145	220,211.976	23,111.169				內特支783,418
漢黃第二段工程處	郭世英	62,374.400	53,895.333	74,057.030	58,892.276	15,164.754				內特支448.207兌換損失4,549.100
漢黃第三段工程處	梅景福	85,437.492	57,178.881	86,700.000	47,466.213	39,233.787				
鍾祥三四工堤工程處	丁雲翔	274,283.266	140,304.938	165,500.000	152,858.511	12,641.489				內特支3,578.398
簡家灣堤工程處	魏詩開	265,852.652	282,773.484	299,115.091	287,764.662	11,350.429				
王唐黃袁堤工程處	王兆虎	242,382.228	81,799.495	103,088.655	81,799.495	21,289.160				
孫家拐堤工程處	廖調陽	30,530.000	30,530.000	30,530.000	30,530.000					該員未做工程已由總部通飭緝拿在案
太安垸	潘毓藻	72,463.340	2,325.157	10,000.000	2,325.157	7,674.843				
南屏垸	漢川縣長	5,000.000	5,000.000	5,000.000	5,000.000					經本會十三次會議准予免造
昔澗口堤工程處	李錦駒	219,098.193	153,426.363	230,350.000	153,426.363	76,923.637				
荆江堤工局	徐國瑞	206,059.633	131,550.441	8,000.000	8,000.000					
襄河水利分局	潘毓藻	3,692.605	1,501.250	1,500.000	1,500.000					
合計		2,139,513.734 278,522.4973	1,716,569.863 131,550.441	2,100,340.115	1,814,304.576	286,035.530				

清理水利隄工局历年各堤工程處工款表

民國十七年份

機關名稱	長官姓名	原估數	驗收核定數	領款數	報銷數	繳還數		未繳數		備考
						結	餘	結	餘	
車灣堤工程處	楊 振	337,448.858	231,707.054	250,892.959	231,366.859	19,526.100				
宏恩堤工程處	劉 炳青	10,119.591	9,973.800	10,887.240	9,973.800	913.440				
蒲咸協修堤工程處	李 裕掌	2,823.311	2,636.100	3,454.433	2,666.100	788.333				
龍口堤工程處	劉 萬選	11,384.040	11,382.700	12,509.038	11,382.700	1,126.338				
漢 陽 縣	白潤蒼	1,000.000	1,000.000	1,000.000	1,000.000					未據造報
石首陳公東垸	徐金煥	51,970.284	47,911.096	40,000.000	39,210.000	790.000				補助費
荊江堤工局	徐國瑞	116,636.884	89,349.271	20,000.000	20,000.000					
漢黃堤第三段工程處	梅景福	81,652.620	80,265.090	72,212.280	58,886.570	13,325.710				
昌大堤工程處	程家彝	13,300.489	11,733.739	16,113.460	12,427.337	3,686.123				
茅山北永堤工程處	干寶岐	32,145.780	21,300.450	22,358.600	21,300.450	3,465.328		7,592.822		該員因舞弊槍決未繳之款已令縣政府查明未見呈復
荆唐五堤工程處	朱友庸	14,102.023	13,705.400	16,215.510	13,780.740	2,434.770				內特支\$15.371
太安垸堤工程處	夏鍾武	4,530.269	4,829.247	7,206.847	4,829.247	2,377.600				
梅魏家灣堤工程處	吳煥章	76,621.289	76,702.951	82,415.431	76,791.235	5,624.196				
彭市河漚蕪垸	廖名鑫	10,705.872	10,764.770	13,230.464	10,704.770	2,525.694				
昔澗口堤工程處	李錦駒	55,347.837	94,168.347	105,669.725	94,956.741	10,712.984				姚家月堤工款37,124.43及兌換損失3200在內
甘家拐堤工程處	徐心武	40,048.487	40,035.671	44,503.858	40,184.471	4,319.387				內特支148.8
孫家拐堤工程處	蔡懷義	99,885.200	25,617.054	28,466.115	25,617.054	2,849.061				
深河潭趙家臺堤工程處	李慕奇	19,785.150	20,561.635	24,361.700	20,561.635	3,800.065				
賴家集堤工程處	陳澤榮	25,007.100	9,981.102	11,828.128	10,044.102	1,784.026				
王唐黃袁堤工程處	王兆虎	接續上屆	164,311.415	193,158.982	164,311.415	28,797.567				
鍾祥堤工程處	丁雲翔	146,363.087	149,192.055	153,241.528	149,303.166	3,938.362				內歲修工款2,914.276護城堤補助111.111
漢口張公堤工程處	雷仲雲	38,584.449	35,975.731	39,056.958	35,975.931	3,081.027				內探淤321特支476.218
武泰武豐工程處	劉 炳青	48,869.134	45,516.043	48,499.082	45,516.043	2,983.039				
合 計				1,227,232.338	1,100,790.366	118,849.150		7,592.822		

清理水利堤工局歷年各堤工程處工款表

民國十九年份

機關名稱	長官姓名	原估數		驗收核准數		領款數		報銷數		繳還數		未繳數		備考
										結餘	剔除	結餘	剔除	
車灣堤工程處	黃子良	283,764	000	尙未驗收		220,904	018	204,168	673	16,735	345			因未驗收未行造報現 總部已通緝究辦
三帝廟工程處	桂員蒼	315,449	000	169,060	016	219,522	216	169,060	016	13,108	634			尙未造報該員業已通緝
嘉蒲威武工程處	劉鎮忠 張曙宸	146,413	587	75,764	022	114,500	000	75,769	022	32,638	306			程忠之欠繳業經 總部通緝究辦
宏恩堤工程處	曾祥俊	95,876	579	74,861	133	74,861	114	74,861	114					
公安堤工程處	朱徽炳	36,618	864	34,090	442	34,090	442	34,090	440					
石首黃家拐堤工程處	劉文權	30,217	331	24,373	630	24,373	630	24,373	630					
陽夏堤工程處	劉法善	48,673	840	31,105	818	32,047	400	31,105	818	941	582			
武泰武豐堤工程處	左叔平	52,084	130	48,722	528	48,722	528	48,722	528					
鍾祥堤工程處	王伯威	94,836	106	80,180	382	81,877	194	80,180	382	1,696	812			
潛江堤工程處	王兆彪	116,012	403	71,545	909	86,000	000	72,716	736	13,204	075			
京潛堤工程處	鄧天衢	64,219	477	58,181	727	58,406	727	58,406	727					內特支 225
京山堤工程處	羅仲堃	98,346	731	86,597	445	87,925	971	87,179	445	746	526			
天門堤工程處	梁仲篋	89,606	330	75,034	774	75,034	774	75,034	774					
潛天堤工程處	楊鴻勛	104,258	761	72,446	271	76,432	717	72,446	271	3,986	446			
沔陽堤工程處	王寶琛	33,573	960	29,905	682	29,905	682	29,905	682					
天河堤工程處	張馭宸	78,976	820	69,419	122	69,419	122	69,419	122					
葉家洲堤工程處	李重威	186,774	862	119,679	797	132,339	641	120,166	674	12,172	967			內結除486,877因該員身故經本會十七次會議特予核銷
漢川第一堤工程處	范新培	62,467	320	40,523	725	45,200	000	40,523	728	4,676	272			
冶鄂堤工程處	王之鈞	17,867	988	12,583	567	14,000	000	12,583	567	1,000	000			
冶春堤工程處	程邦瑞	71,864	721	55,223	486	55,223	486	55,223	486					
春廣堤工程處	聞錦文	43,774	184	27,198	221	33,163	076	27,198	211	5,964	865			
楊家口堤工程處	石保極	35,986	027	33,262	212	33,262	212	33,262	212					
廣濟堤工程處	易冀生	85,290	161	63,269	720	63,269	720	63,269	720		4,800			
同仁堤工程處	張鳳樓	17,475	260	15,678	310	5,825	687	5,226	105	598	682			鄂省攤 1/3
荆江堤工局	徐國瑞	45,035	612	40,176	080	20,000	000	19,720	200	279	800			
長江第四防汎處	劉盛鑫	接車灣未完工程		尙未核准		83,403	160	82,408	725	994	435			該員因蠻石舞弊案已經通緝
長江第五防汎處	李錦駒	接三帝廟未完工程				33,729	249	33,729	249					
樊口湖荒堤工局	杜亞雄	4,600	000	4,460	000	4,600	000	4,460	000	140	000			
漢川第二堤工程處	楊受慶	107,857	020	96,772	165	96,958	365	96,958	365					
合計		2,367,921	074			1,954,997	531	1,802,170	624	108,885	047	4,800	43,941	860

清理水利隄工局歷年各堤工程處工款表

民國二十年份

機關名稱	長官姓名	原估數		驗收核定數		領款數		報銷數		繳還數		未繳數		備考
		結	餘	結	餘	結	餘	結	餘	結	餘	結	餘	
潛江孫家拐堤工程處	王兆虞 劉鑑寰	309,375	311	225,882	371	248,754	319	226,921	279	18,502	611	3,330	429	除透支鑿石青磚款1670.777外餘由王任繳還
漢川堤工程處	鄒天衢	146,138	928	112,397	894	112,397	894	109,210	390	3,187	504			
黃圻冶堤工程處	郭世英	57,646	059	64,260	431	64,260	431	64,260	431					
沔川堤工程處	張醇樂	84,193	117	74,440	609	74,304	661	74,304	661					
陽夏堤工程處	楊鴻助	166,985	418	180,908	687	180,944	889	180,908	687	36	202			
武嘉沔堤工程處	劉萬選 伍正林	132,505	422	60,029	316	69,905	269	60,275	269	4,681	072	4,948	928	伍任欠繳
沔天堤工程處	張馭宸	135,336	414	77,659	698	83,967	280	77,659	698	6,307	582			
嘉魚堤工程處	吳煥章	144,403	360	109,556	780	122,631	508	105,604	398	13,376	220	3,650	890	
鍾祥堤工程處	丁雲翔	106,505	180	108,291	650	108,609	037	108,609	037					內特支317,437
天潛堤工程處	王寶琛	146,188	523	119,686	678	119,686	678	119,683	678					
沔陽堤工程處	張沐如 范新培	168,812	500	114,678	290	132,455	623	114,678	290	9,135	110	8,642	223	張任欠繳
武金堤工程處	涂允欽	10,837	376	10,252	984	10,345	480	10,252	984	92	496			
車灣堤工程處	楊聲溢	221,628	000	100,115	738	112,907	624	101,684	380	6,970	645	4,252	599	
三帝廟堤工程處	張鳳樓 王甫煥	175,890	000	27,732	813	50,640	721	27,732	813	19,867	348	2,990	560	
潛京堤工程處	楊煥	149,708	520	56,780	130	57,635	042	56,780	020	855	020			
公安堤工程處	左鵠	20,357	187	17,981	133	17,981	133	17,981	133					
潛江高家拐堤工程處	朱徽炳	50,287	863	16,837	598	30,008	679	16,837	598	13,171	081			
廣春堤工程處	余子勤	58,290	019	57,411	012	57,411	012	57,411	012					
監利縣	萬樹銘	5,625	250	748	812	5,625	250	748	812			4,876	438	一弓堤
荆江堤工局	徐國瑞	188,153	030	77,169	954	103,701	820	77,957	378	25,744	442			
襄陽老龍堤工局	錢瀚聲	6,503	930	5,867	650	9,367	114	9,367	110		004			內萬泰生莊倒塌公款3200,經本會第6次會議核銷破產折價256已照收
樊口湖荒堤工局	江元暑	27,570	455	25,905	634	26,535	263	25,905	634	629	629			
合計		2,512,942	862	1,644,645	862	1,800,076	767	1,614,837	694	122,556	966	32,692	067	

工款
清理水利堤工局歷年各堤工程處處表
民國二十一年份

機關名稱	長官姓名	原估數		驗收核定數		領款數		報銷數		繳還數		未繳數		備考	
		結	餘	結	餘	結	餘	結	餘	結	餘	結	餘		
漢口張公堤工程處	劉亮丞	79,908	190	59,409	170	68,757	980	59,576	153	9,181	827			內水尺工款77.313	
武昌堤工程處	何浩	144,858	490	107,357	200	112,056	920	107,357	200	4,699	720				
公石堤工程處	廖名鑫	65,799	226	59,330	000	59,330	000	59,330	000						
三帝廟堤工程處	常春元	176,407	170	103,433	710	105,813	154	105,813	154					內特支彙報	
車灣堤工程處	郭世英	159,480	000	151,889	920	151,041	698	151,041	698						
公安堤工程處	呂學謙	125,205	600	107,063	545	111,843	275	107,084	915	5,111	500	3,616	860	報銷未呈核照驗收數應補發530.662	
黃圻冶堤工程處	向道	62,133	170	57,378	192	56,847	530	57,378	192						
黃梅堤工程處	楊受慶	57,578	400	54,797	450	56,413	150	54,797	450	1,615	700			內特支彙報	
武嘉堤工程處	揭祐	45,833	530	28,622	130	43,944	028	43,732	798	181	230				
沔陽堤工程處	李鴻斌	89,568	480	56,990	010	62,168	630	56,990	010	2,985	000	2,193	620		
漢川堤工程處	顏守仁	67,257	200	55,977	900	59,824	710	57,168	910	2,564	460	91	340	內水尺工款193.45及特支彙報	
天河堤工程處	雷震球	90,401	923	81,073	095	82,259	985	81,869	985	390	000			內蠻石追加435.92水尺工款360.97	
天河川堤工程處	伍正林	77,308	619	60,487	810	61,464	490	60,497	910	966	580			內水尺工款10.10	
天門堤工程處	左南屏	70,086	440	48,593	000	49,284	760	48,480	050	804	710				
荊潛堤工程處	楊煥	115,372	780	13,904	810	23,215	028	15,966	710	7,248	318			內特支彙報	
鍾祥堤工程處	萬勃生	192,979	020	137,156	019	137,156	019	137,156	019						
京山堤工程處	梁繼頌	200,194	790	150,266	360	154,811	540	154,811	840						
協修八區工賑處	蔡傳書	6,790	000	1,378	600	6,790	000	1,378	600	5,411	400			三合洙溜垸原估1890.000	
協修九區工賑處	劉度成	7,534	680			7,534	680			7,534	680				
荊江堤工局	徐國瑞	99,028	082	86,525	431	86,525	431	86,525	431					內歲修費79341.362特支1680.4金城泥補助5503.669	
小江湖鄧家湖監修所	柯紹文	4,000	000	40,000	000	40,000	000	40,000	000					補助費	
朱三弓麻布拐監修所	王兆虎	82,874	790	64,998	025	81,513	060	64,997	990	22,515	070	4	053		
武昌防水堤監修所	姜明經代報	40,000	000	30,144	022	40,000	000	30,144	022	9,855	978			一四兩段內折遷房屋費11838.015	
鍾家台堤工監修所	過錫祺	6,394	000	6,131	310	6,481	310	6,372	002	109	308			內水尺工款240.692	
武泰武豐防守處	蕭勃	1,953	480	1,945	970	1,953	480	1,945	970	7	510				
梅濟監防處	楊受慶	7,062	000	6,015	200	6,015	200	6,015	200						
白沙灘監修處	胡鍾榮	5,353	768	5,353	768	5,353	768	5,353	768						
方家灣監修處	孫宇倜	6,534	000	1,180	060	2,000	000	1,180	060	819	940				
鄧李家灣監修處	黃明	5,081	950	4,053	500	5,081	950	4,053	500	1,028	450				
武惠堤	魯方才	20,000	000	12,523	367	20,000	000	12,523	367			7,476	633	報銷尚未呈核	
合計		2,148,984	778	1,594,069	574	1,715,481	776	1,619,572	604	83,031	381	4	053	13,408	453

清理水利隄工局历年各堤工程處處用表

民國十六年份

機關名稱	長官姓名	年月份	預算數	領款數	報銷數	繳還數		未繳數		備考
						結餘	剔除	結餘	剔除	
監利車灣堤工程處	楊 烜	16/1-12	37,006 307	37,006 307	37,006 307					
嘉蒲咸武四縣公堤	熊志遠	16/2-8	11,052 000	11,052 000	11,052 000					
蒲咸協修堤工程處	李裕掌	16/2-10	13,680 160	13,680 160	13,680 160					
漢黃第一段工程處	張小良	16/1-6	15,895 479	15,892 479	15,892 479					
漢黃第二段工程處	郭世英	16/2-8 10-12	10,807 254	10,807 254	10,807 254					
漢黃第三段工程處	梅景福	16/2-7	13,249 518	13,249 518	13,249 518					
鍾祥三四工堤工處	丁雲翔	16/2-11	18,866 632	18,866 632	18,866 632					
簡家灣堤工程處	魏詩開	16/2-8	19,473 916	19,473 916	19,473 916					
王唐黃哀堤工程處	王兆虎	16/2-6 10-12	12,939 160	12,939 160	12,939 160					
昔淵口堤工程處	李 錦	16/1-12 17/1-2	21,589 767	21,589 767	21,509 767					
合 計			174,557 193	174,557 193	174,557 193					

清理水利堤工局歷年各堤工程處處用表

民國十七年份

機關名稱	長官姓名	年月份	預算領	領款數	報銷數	繳還數		未繳數		備考
						結餘	剔除	結餘	剔除	
監利車灣堤工程處	楊煥	17/1-11	19,606 100	19,606 100	19,606 100					
宏恩堤工程處	劉炳春	16/12月	913 440	913 440	913 440					
蒲咸協修工程處	李裕掌	17/1-3								
龍口堤工程處	劉萬選	17/5-7	788 333	788 333	788 333					
石首陳公東堤	徐國彬	17/5-6	1,122 098	1,122 098	1,122 098					
漢黃堤第三段工程處	梅景福	17/5-9	790 000	790 000	790 000					
昌大堤工程處	程家彝	17/1-9	11,349 360	11,349 360	11,349 360					
茅山北永堤工程處	千寶歧	17/3-8	3,686 123	3,686 123	3,686 123			12 490		係3-8月剔除 該員因侵蝕案業經槍決
荆唐五堤工程處	朱有庸	17/5-8	3,465 328	3,465 328	3,465 328					
漢川太安堤工程處	夏鍾武	17/5-8	2,434 770	2,434 770	2,434 770			34 610		
梅魏家灣堤工程處	吳煥章	17/4-11	2,377 600	2,377 600	2,377 600					
彭市河瀝蘇堤	廖名鑫	17/3-8	5,624 196	5,624 196	5,624 196					
昔淵口堤工程處	李錦駒	17/3-8 { 15/12月 1-8月 10-11月	2,525 694	2,525 694	2,525 694					
甘家拐堤工程處	徐心武	17/3-8	10,605 410	10,605 410	10,605 410					
潛江孫家拐堤工程處	蔡懷義	17/3-8	4,319 387	4,319 387	4,319 387					
深河潭趙家台堤工程處	李壽奇	16/12月	2,849 061	2,849 061	2,849 061					
賴家集堤工程處	陳澤榮	17/1-4	3,800 065	3,800 065	3,800 065					
王唐黃袁堤工程處	王兆虎	17/3-8	1,784 000	1,784 000	1,784 000					
鍾祥三四工堤工程處	丁雲翔	17/5-8	1,784 000	1,784 000	1,784 000					
漢口張公堤工程處	雷仲雲	17/1-10	20,332 392	20,332 392	20,332 392					
武泰武豐堤工程處	劉炳春	17/1-7	12,119 449	12,119 449	12,119 449					
宏恩石磯	劉萬選	17/1-8	3,081 027	3,081 027	3,081 027					
監利三廟堤工程處	吳煥章	17/3-7	2,983 039	2,983 039	2,983 039					
		17/2-12	5,412 130	5,412 130	5,289 160	122 970				
		17/11-12 18/1月	2,552 686	2,552 686	2,552 686					
合 計			124,521 688	124,521 688	124,398 718	122 970	47 100			

清理水利堤工局歷年各堤工程處處用表

民國十八年份

機關名稱	長官姓名	年月份	預算數	領款數	報銷數	繳還數		未繳數		備考
						結餘	剔除	結餘	剔除	
三帝廟堤工程處	吳煥章	18/2-12	19,874 866	19,874 866	18,729 313	1,145 553				內黃任經支
車灣堤工程處	楊煥章		20,786 040	20,786 040	19,309 520	1,176 520	4 977			
觀音洲堤工程處	廖名鑫	18/1-19/1	11,533 000	11,533 000	11,276 580	256 420	18 110			
公安白家灣堤工程處	朱徽炳	18/1-19/2	13,087 000	13,087 000	12,969 083	117 917				
沔陽宏恩石礮工程處	劉萬選	18/1-19/2	11,067 997	11,067 967	11,030 161	37 806				
京潛王唐簡堤工程處	易冀生	18/2-11	16,134 610	13,167 400	13,127 861	39 539				
嘉魚蕭家洲堤工程處	曾祥俊	18/2-19/1	9,466 300	9,466 600	8,859 675	606 925				
漢川東廟黃太堤工程處	張筱良	18/2-11	12,936 589	11,797 374	11,770 527	26 847	9 200			
兩圻北永荆唐堤工程處	胡宗祿	18/2-11	5,750 914	5,750 914	5,750 008	906				
廣濟郭中五地堤工程處	張馥宸	18/2-11	5,696 596	5,696 596	5,666 800	29 796				
天河馬桑高陳堤工程處	危文翰	18/3-12	10,615 135	10,615 135	10,615 135					
賴謝深趙堤工程處	王世英	18/2-11	12,532 662	12,532 662	12,494 616	34 046				
沔陽龔蕭家灣堤工程處	王寶琛	18/2-11	7,326 000	7,326 000	7,281 555	44 445	050			
圻春鼎成堤工程處	蔡懷義	18/2-11	6,281 171	6,281 171	6,256 641	24 530				
天門周涂彭堤工程處	葉宅聲	18/3-12	8,569 722	8,569 722	8,569 722					
潛天高盧黑窩堤工程處	楊聲溢	78/3-11	9,791 666	9,761 666	9,734 336	27 330				
鍾祥三四工堤工程處	丁雲翔	18/2-11	6,715 000	6,715 000	6,604 944	110 056	10 767			
漢口張公堤工程處	徐國彬	18/3-11	3,736 637	3,736 637	2,723 487	13 150				
沔陽白家灣堤工程處	范新培	18/2-11	6,616 800	6,616 800	6,491 924	124 876	9 146			
合計			198,508 975	194,412 550	190,591 888	3,820 662	52 250			

清理水利堤工局歷年各堤工程處處用表

民國二十年份

機關名稱	長官姓名	年月份	預算數	領款數	報銷數	繳還數		未繳數		備考
						結餘	剔除	結餘	剔除	
潛江家孫拐堤	王兆虎	19/12—20/7	37,258 885	37,258 885	37,239 910	18 975	1 662			
王趙孫李堤	劉鎮寰	20/4—6	2,980 000	2,980 000	2,864 075	115 925	400			
漢川堤	鄒天衢	20/2—6	12,412 000	12,412 000	11,654 444	757 556				
黃圻冶堤	郭世英	20/1—6	7,926 065	7,926 065	7,891 075	64 990				
沔陽堤	范新潘海 張冰如	20/2—8	9,270 600	9,270 000	8,971 839	2 530		295 631		張任欠繳
沔川堤	張皞樂	20/2—6	6,548 000	6,548 000	6,490 140	57 860				
陽夏堤	楊鴻勛	20/1—6	12,074 450	12,074 450	11,886 300	188 150	10 660			
武嘉沔堤	劉萬選 伍正林	20/2—8	9,714 000	9,714 000	9,257 968	456 032				
武天魚堤	張馭宸	20/2—6	10,358 000	10,358 000	9,732 143	625 857	7 000			
嘉鍾堤	吳煥章	20/2—8	12,843 804	12,843 804	11,936 628	907 176				
天廣武車三潛公高堤	丁雲翔	20/2—8	10,828 448	10,828 448	10,828 348	100				
廣武車三潛公高堤	王寶琛	20/2—8	9,091 740	9,091 740	9,065 686	26 054				
廣武車三潛公高堤	余子勤	20/2—6	5,768 000	5,768 000	5,676 219	91 781				
廣武車三潛公高堤	涂允欽	20/1—6	2,101 192	2,101 192	2,100 983	209	3 000			
廣武車三潛公高堤	楊聲溢	20/2—8	11,951 916	11,951 916	11,317 346	634 570				
廣武車三潛公高堤	張鳳樓	20/2—9	9,253 057	9,253 057	9,221 828	31 229				
廣武車三潛公高堤	王鳳樓	20/3—7	9,061 598	9,061 598	9,061 598					
廣武車三潛公高堤	楊煥煥	20/3—8	2,155 547	2,155 547	2,155 226	321				
廣武車三潛公高堤	左鵠炳	20/4—8	7,217 910	7,217 910	7,023 116	194 794				
合計			188,814 612	188,814 612	184,374 872	4,144 109	22 722	295 631		

清理水利堤工局歷年各堤工程處處用表

民國二十一年份

機關名稱	長官姓名	年月份	預算數	領款數	報銷數	繳還數		未繳數		備考
						結餘	剔除	結餘	剔除	
公三車張公武黃黃武沔天天沔漢鍾京潛 安帝灣公石嘉梅 坊昌陽門沔川川祥山荆 荆門小江湖鄧家湖堤工監修所 協助七區七段合壠工程事務所 鍾家台堤工事務所 五區駐工委員辦事處 六區駐工委員辦事處 七區駐工委員辦事處 八區駐工委員辦事處 九區駐工委員辦事處 鄧李灣附屬工程事務所 方家灣監修事務所 三帝廟壘石監拋處	呂學謙 易 葵	21/2-7	8,713 730	8,713 730	8,697 520	16 210				
	常 春 元	21/2-8	5,932 000	5,932 000	5,928 470	3 530				
	郭 世 英	21/2-6	5,450 000	5,450 000	5,432 710	17 290				
	劉 亮 丞	21/2-6	6,100 000	6,100 000	6,073 650	26 350	99,300			
	廖 名 鑫	21/3-6	7,132 650	7,132 650	7,062 550	70 100				
	揭 祐 祐	21/3-6	2,913 060	2,913 060	2,901 200	11 860	7 840			
	楊 受 慶	21/3-6	3,083 560	3,083 560	3,081 670	1 890				
	向 道 道	21/3-6	5,554 820	5,554 820	5,505 060	49 760	9 160			
	何 浩 浩	21/2-7	11,950 630	11,950 630	11,790 000	160 630				
	李 鴻 斌	21/2-6	5,005 000	5,005 000	4,887 720	117 280				
	左 南 屏	21/2-6	6,433 730	6,433 730	6,417 570	16 160	6 460			
	雷 震 球	21/2-6	7,096 568	7,096 568	7,027 948	68 620	88 233			
	伍 正 林	21/2-6	6,191 720	6,191 720	5,985 110	206 610				
	顏 守 仁	21/2-6	7,258 580	7,258 580	6,850 670	407 910	8 030			
	萬 勃 生	21/3-6	11,226 755	11,226 755	11,120 025	106 730	200			
	梁 繼 頌	21/3-6	11,109 610	11,109 610	11,093 750	15 860	34 810			
	楊 煥 煥	21/3-6	5,678 230	5,678 230	5,595 290	82 940	1 780			
	柯 紹 文	21/3-8	1,284 566	1,284 566	1,284 296	270				
	江 暑 生 王 兆 虎	21/2-6	7,281 070	7,281 070	7,279 320	1 750	35 550	70 450	王任欠繳	
	過 錫 祺	21/4-6	250 000	250 000	248 020	1 980				
楊 曉 秋	21/1-6	5,752 550	5,753 550	5,571 410	182 140	750			未據造報	
姚 德 安	21/1-6	5,374 160	5,374 160	5,373 980	180					
孫 自 平	21/ -16	5,721 936	5,721 936	5,648 446	73 490	2 260				
蔡 傳 書	21/ -16	5,753 470	5,753 470	5,535 120	218 350					
萬 勃 生 劉 度 成	21/ -16	5,532 258	5,532 258	4,737 460	794 798	6 238				
黃 明 明	21/4-6	169 360	169 360	168 060	1 300					
孫 宇 侗	21/3-	145 000	145 000	144 880	120					
張 鵬 心	20/1 ² 21/1-2	387 251	387 251	387 251					未據造報	
合 計			154,483 264	154,483 264	151,829 156	2,654 108	300 611			

清理水利堤工局歷年各防汛處防汛費表

民國十七年份

機關名稱	長官姓名	預算數	領款數	計算數	繳還數		未繳數		備考
					結餘	剔除	結餘	剔除	
荆河一區防汛處	楊煥	2,487 775	2,487 775	2,487 775					
荆河二區防汛處	劉萬選	397 888	397 888	397 888					
荆河三區防汛處	劉炳春	326 921	326 921	283 259	43 662				
漢黃二區防汛處	葉萬青	1,245 807	1,245 807	898 653	347 154				
襄河一區防汛處	丁雲翔	270 967	270 967	169 289	101 678				
襄河二區防汛處	朱徽炳	609 578	609 578	247 788	361 790				
襄河三區防汛處	祁運春	1,328 113	1,328 113	1,029 229	298 884				
襄河四區防汛處	李錦駒	2,997 111	2,997 111	569 065	2,487 146				
襄河五區防汛處	吳煥章	973 312	973 312	553 641	419 671				
張公堤防汛處	蔡懷義	5,432 490	5,432 490	5,432 490					
武泰武豐防汛處	劉昇恒	1,740 301	1,740 301	90 546	1,649 755				
湖北水利局	胡忠民	1,014 252	1,014 252	1,014 252					防汛雜費由本會彙案呈請核銷
合計		18,824 515	18,824 515	13,114 775	5,709 740				

清理水利堤工局歷年各防汛處防汛費表

民 國 十 八 年 份

機 關 名 稱	長官姓名	預 算 數	領 款 數	計 算 數	繳 還 數		未 繳 數		備 考
					結 餘	剔 除	結 餘	剔 除	
襄河第一區防汛處	丁雲翔	6,282.000	6,282.000	3,688.967	2,593.033				
襄河第二區防汛處	易冀生	5,000.000	5,000.000	3,808.737	1,191.263				
襄河第三區防汛處	楊鴻勛	5,136.000	5,136.000	333.170	4,802.830				
襄河第四區防汛處	孫宇侗	5,592.000	5,592.000	1,038.500	4,553.500				
襄河第五區防汛處	葉宅聲	5,592.000	5,592.000	5,549.831	42.169				
襄河第六區防汛處	危文翰	5,592.000	5,592.000	2,699.258	2,892.742				
襄河第七區防汛處	范新培	5,592.000	5,592.000	1,379.309	4,212.691				
襄河第八區防汛處	張筱良	5,400.000	5,400.000	2,794.400	2,605.600				
荆河第一區防汛處	朱徽炳	3,570.000	3,570.000	779.068	2,790.932				
荆河第二區防汛處	胡良恕	4,122.000	4,122.000	1,278.750	2,843.250				
荆河第三區防汛處	廖名鑫	4,038.000	4,038.000	1,615.984	2,422.016				
荆河第四區防汛處	吳煥章	6,066.000	6,066.000	3,798.197	2,267.803				
荆河第五區防汛處	吳煥章	5,256.000	5,256.000	5,224.355	31.645				
荆河第六區防汛處	劉萬選	3,570.000	3,570.000	548.360	3,021.640				
荆河第七區防汛處	曾祥俊	6,036.000	6,036.000	1,744.500	4,291.500				
荆河第八區防汛處	劉昇恆	4,632.000	4,632.000	42.191	4,589.809				
漢黃第一區防汛處	徐國彬	5,082.000	5,082.000		5,082.000				
漢黃第二區防汛處	蔡懷義	8,052.000	8,052.000	5,465.075	2,586.925				
漢黃第三區防汛處	朱文藻	3,474.000	3,474.000	2,129.183	1,344.817				
漢黃第四區防汛處	張馭宸	3,432.000	3,432.000	872.000	2,560.000				
合 計		101,516.000	101,516.000	44,789.835	56,726.165				

清理水利堤工局歷年各堤防汎處防汎費表

民國十九年份

機關名稱	長官姓名	預算數	領款數	計算數	繳還數		未繳數		備考
					結餘	剔除	結餘	剔除	
長江第一防汎段	蔡懷義	3,128,000	3,128,000	1,342,050	1,785,950				
長江第二防汎段	殷盤	3,306,000	3,306,000	1,401,927	1,904,073				
長江第三防汎段	劉鎮寰	3,222,000	3,222,000	533,467	2,688,533				
長江第四防汎段	劉盛鑫	7,020,000	7,020,000	6,871,600	148,400				
長江第五防汎段	李錦駒	7,020,000	7,020,000	5,909,385	1,110,615				
長江第六防汎段	王寶琛	3,580,000	3,580,000	946,070	2,633,930				
長江第七防汎段	李壯懷	3,580,000	3,580,000	2,109,650	563,798		906,552		
長江第八防汎段	伍正林	2,804,000	2,804,000	2,138,600	665,400				
長河第九防汎段	劉備誠	15,672,000	15,672,000	15,660,320	11,680				
長江第十防汎段	王之鈞	4,060,000	4,060,000	1,060,000	3,000,000				
長江第十一防汎段	楊受慶	2,804,000	2,804,000	1,479,000	1,325,000				
長江第十二防汎段	程邦瑞	2,804,000	2,804,000	320,800	2,483,200				
襄河第一防汎段	孫衛伯	5,700,000	5,700,000	3,261,585	2,438,415				
襄河第二防汎段	楊聲溢	5,544,000	5,544,000	1,523,120	4,020,880				
襄河第三防汎段	胡良恕	4,844,000	4,844,000	2,182,790	2,661,210				
襄河第四防汎段	徐伯成	4,760,000	4,760,000		2,945,457		1,814,543		該員業已通緝
襄河第五防汎段	楊鴻勛	4,144,000	4,144,000	1,525,342	2,618,658				
襄河第六防汎段	熊濤	3,504,000	3,504,000	1,041,423	2,462,577	5,018			
襄河第七防汎段	左叔平	3,804,000	3,804,000	2,762,750	1,041,250				
襄河第八防汎段	傅樸誠	7,134,610	7,134,610	5,865,275	1,269,335				
樊口湖荒堤工局	杜亞雄	13,653,640	13,653,640	13,647,663	5,977				
合計		112,088,250	112,088,250	71,582,817	37,784,338	5,018	2,721,095		

清理水利堤工局歷年各防汛處防汛費表

民國二十年份

機關名稱	長官姓名	預算數	領款數	計算數	繳還數		未繳數		備考
					結餘	剔除	結餘	剔除	
潛江孫家拐堤工程處	劉鎮寰	8,000 000	8,000 000	4,989 138	3,010 862				
漢川堤工程處	鄒天衢	7,000 000	7,000 000	2,797 136	4,202 864				
黃圻冶堤工程處	郭世英	5,000 000	5,000 000	4,255 610	744 390				
沔川堤工程處	張倬樂	5,000 000	5,000 000	175 450	4,824 550				
陽夏堤工程處	楊鴻勛	9,895 200	9,895 200	9,895 200		662 500			
武嘉沔堤工程處	伍正林	6,060 000	6,060 000	5,498 220	561 780				
沔天堤工程處	鄧世強	7,000 000	7,000 000	5,757 180	1,242 820				
嘉魚堤工程處	吳煥章	12,231 129	12,231 129	12,177 850	53 279				
鍾祥堤工程處	丁雲翔	15,794 303	15,794 303	15,794 303					
天潛堤工程處	王寶琛	6,000 000	6,000 000	3,378 040	2,621 960				
廣春堤工程處	余子勤	5,000 000	5,000 000	4,980 578	19 422				
沔陽堤工程處	潘晦根	11,666 610	11,666 610	11,666 550	060				
武金堤工程處	涂允欽	1,998 050	1,998 050	1,998 050					
車灣堤工程處	楊聲溢	22,092 000	22,092 000	21,732 992	359 008				
三帝廟堤工程處	王祥甫	10,071 437	10,071 437	10,071 437					
潛京堤工程處	楊娘	8,000 000	8,000 000	5,477 304	2,522 696	6 893			
公安堤工程處	左鵠	4,000 000	4,000 000	1,612 050	2,387 950	10 080			
漢陽縣政府	畢蔚如	5,430 040	5,430 040	5,430 040					
漢口公安局	汪世鑾	1,943 940	1,943 940	1,943 940					
漢口廣益保安會	朱康世	200 000	200 000	200 000					
樊口湖荒堤工局	江畧生	6,797 170	6,797 170	6,797 170					
漢口市政府	何葆華	10,977 920	10,977 920	10,977 920					該員因報銷不實已由 總部通緝在案
荊江堤工局	徐國瑞	11,054 330	11,054 330	11,054 330					未據造報
黃梅縣政府	桂負蒼	1,000 000	1,000 000	1,000 000					
潛江高家拐堤工處	朱徽炳	219 022	219 022	219 022					
武陽夏臨時防水事務所	陳彰瑄	351,231 259	351,231 259	351,231 259					查該項計算已由 總部軍法處正在詳審中
合 計		533,662 410	533,662 410	511,110 769	22,551 641	679 473			

清理水利堤工局歷年各防汛處防汛費表

民國二十一年份

機關名稱	長官姓名	預算數	領款數	計算數	繳還數		未繳數		備考
					結餘	剔除	結餘	剔除	
江陵監防處	徐國瑞	5,000 000	5,000 000	486 740	4,513 260				
石首監防處	廖名鑫	3,500 000	3,500 000	1,876 090	1,623 910				
公安監防處	易燻	3,500 000	3,500 000	2,000 000	1,500 000				
三帝廟監防處	常春元	5,000 000	5,000 000	3,500 000	1,500 000				
車灣監防處	郭世英	5,000 000	5,000 000	96 200	4,903 800				
沔陽監防處	李鴻斌	2,000 000	2,000 000		2,000 000				
武昌監防處	何浩川	3,200 000	3,200 000	2,200 000	1,000 000				
漢陽監防處	謝濟川	4,000 000	4,000 000	66 600	3,933 400				
武漢監防處	揭祐良	4,800 000	4,800 000	1,557 460	3,242 540				
兩圻監防處	張毓茂	6,000 000	6,000 000	3,172 570	2,827 430				造報發還未據呈復
黃岡監防處	林茂	3,600 000	3,600 000	2,150 000	1,450 000				
梅濟監防處	孫國銓	4,600 000	4,600 000	1,555 720	3,044 280				
漢川監防處	楊受慶	8,500 000	8,500 000	5,065 780	3,434 220				
天河監防處	顏守仁	2,500 000	2,500 000	1,175 790	1,324 210				
天河監防處	雷震球	2,700 000	2,700 000	2,617 918	82 082				
天河監防處	伍正林	1,300 000	1,300 000	560 000	740 000				
天門監防處	左南屏	4,500 000	4,500 000	3,993 120	506 880				
荊潛監防處	楊煥	6,000 000	6,000 000	260 740	5,739 260				
京山監防處	梁繼頌	5,000 000	5,000 000		5,000 000				
鍾祥監防處	萬勃生	5,000 000	5,000 000	1,095 596	3,934 404				
黃陂縣政府	柳維垣	1,000 000	1,000 000	1,000 000					
松滋縣政府	楊鳳翔	1,000 000	1,000 000	400 000	600 000				
陽新縣政府	馮昌	1,000 000	1,000 000	1,000 000					迭催未據造報
合 計		88,700 000	88,700 000	35,800 324	52,899 676				

清理水利堤工局年各堤防汛處處用表

民國十六年份

機關名稱	長官姓名	年月份	預算數	領款數	報銷數	繳還數		未繳數		備考
						結餘	剔除	結餘	剔除	
車灣堤工程處	楊煥勳	16/7-9	5,364.498	5,364.498	5,364.498					該處挪用工款未據呈報 單據被劫經本會15次會議准予免造
宏恩堤工程處	張筱良	16/7-9	3,715.574	3,715.574	3,715.574					
漢黃堤第一段工程處	郭世英	16/7-9	2,004.026	2,004.026	2,004.026					
漢黃堤第二段工程處	梅景福	16/7-9	1,048.000	1,048.000	1,048.000					
漢黃堤第三段工程處	熊志遠	16/7-9	2,274.798	2,274.798	2,274.798					
嘉浦成武堤工程處	李裕掌	16/7-9	2,693.050	2,693.050	2,693.050					
王唐黃袁堤工程處	王兆虎	16/7-9	4,289.000	4,286.000	4,286.000					
昔淵口堤工程處	李錦駒	16/7-9	1,320.200	1,320.200	1,320.200					
鍾祥三四工堤工程處	丁雲翔	16/7-9	1,418.604	1,418.604	1,418.604					
簡家灣堤工程處	魏詩明	16/9-10	1,506.400	1,506.400	1,506.400					
新堤防汛處	劉昇恒	16/7-9	216.500	216.500	216.500					
張公堤防汛處	楊道明	16/7-9	837.700	837.700	837.700					
合計			26,685.350	26,685.350	26,685.350					

清理水利堤工局歷年各堤防汛處處用表

民國十七年份

機關名稱	長官姓名	年月份	預算數	領款數	報銷數	繳還數		未繳數		備考
						結餘	剔除	結餘	剔除	
荆河一區防汛處	楊煇	17/6-8	2,823 900	2,823 900	2,823 900					
荆河二區防汛處	劉萬選	17/6-8	4,604 683	4,604 683	4,604 683					
荆河三區防汛處	劉炳春	17/6-8	2,073 079	2,073 079	2,073 079					
漢黃一區防汛處	張筱良	17/6-8	2,688 860	2,688 860	2,688 860					
漢黃二區防汛處	葉萬青	17/6-8	1,354 193	1,354 193	1,354 193					
漢黃三區防汛處	朱有庸	17/6-8	1,323 730	1,323 730	1,323 730					
襄河一區防汛處	丁雲翔	17/6-8	1,729 033	1,729 033	1,729 033					
襄河二區防汛處	朱徽炳	17/6-8	2,390 422	2,390 422	2,390 422					
襄河三區防汛處	祁運春	17/6-8	2,391 887	2,391 887	2,361 887					
襄河四區防汛處	李錦駒	17/6-8	3,377 819	3,377 819	3,377 819					
襄河五區防汛處	吳煥章	17/6-8	1,292 920	1,595 920	1,595 920					
張公堤防汛處	蔡懷義	17/6-8	1,636 075	1,636 075	1,636 075					
武泰武豐防汛處	劉昇恒	17/6-8	1,649 755	1,649 755	1,649 755					
合計			26,639 356	26,639 356	26,639 356					

清理水利隄工局歷年各堤防汎處處用表

民國十八年份

機關名稱	長官姓名	年 月 日	預 算 數	領 款 數	報 銷 數	繳 還 數		未 繳 數		備 考
						結 餘	剔 虧	結 餘	剔 除	
襄河第一區防汎處	丁雲翔	18/7-9	2,537 000	2,537 000	2,536 975	025				
襄河第二區防汎處	易冀生	18/7-9	2,744 000	2,744 000	2,737 376	6 624	12 200			
襄河第三區防汎處	楊鴻勛	18/7-9	2,544 000	2,544 000	2,221 720	322 280				
襄河第四區防汎處	孫宇倜	28/7-9	2,088 000	2,088 000	1,937 774	150 226	20 413			
襄河第五區防汎處	葉宅聲	18/7-9	2,166 000	2,166 000	2,154 258	11 742				
襄河第六區防汎處	危文翰	18/7-9	2,088 000	2,088 000	2,008 036	79 964				
襄河第七區防汎處	范新培	18/7-9	2,088 000	2,088 000	2,086 109	1 891	4 580			
襄河第八區防汎處	張筱良	18/7-9	2,280 000	2,280 000	2,279 890	110				
荆河第一區防汎處	朱徽炳	18/7-9	2,190 000	2,190 000	2,172 885	17 115				
荆河第二區防汎處	胡良恕	18/7-9	1,638 000	1,638 000	1,638 000					
荆河第三區防汎處	廖名鑫	18/7-9	1,722 000	1,722 000	1,616 533	105 467				
荆河第四區防汎處	吳煥章	18/7-9	2,435 998	2,435 998	2,428 347	7 651				
荆河第五區防汎處	吳煥章	18/7-9	2,424 000	2,424 000	1,965 649	458 351				
荆河第六區防汎處	劉萬選	18/7-9	2,190 000	2,190 000	2,187 430	2 570				
荆河第七區防汎處	曾祥俊	18/7-9	2,604 000	2,604 000	2,602 913	1 087				
荆河第八區防汎處	劉昇恒	28/7-9	2,158 000	2,158 000	2,152 283	5 717				
漢黃第一區防汎處	徐國彬	18/7-9	1,638 000	1,638 000	1,198 793	439 207				
漢黃第二區防汎處	蔡懷義	18/7-9	2,688 000	2,688 000	2,687 590	410				
漢黃第三區防汎處	朱文藻	18/7-9	1,806 000	1,806 000	1,805 049	951				
漢黃第四區防汎處	張馭宸	18/7-9	2,538 000	2,538 000	2,536 586	1 414				
合 計			44,566 998	44,566 998	42,954 196	1,612 802	37 193			

清理水利堤工局歷年各堤防汛處處用表

民國十九年份

機關名稱	長官姓名	年月份	預算數	領款數	報銷數	繳還數		未繳數		備考
						結餘	剔除	結餘	剔除	
長江第一防汛段	蔡懷義	19/6-9	2,334 664	2,334 664	2,319 384	15 280				
長江第二防汛段	殷盤	19/6-9	1,620 000	1,620 000	1,533 972	86 028				
長江第三防汛段	劉鎮寰	19/6-9	1,937 866	1,937 886	1,917 178	10 688	2 100			
長江第四防汛段	劉盛鑫	19/6-9	4,008 663	4,008 663	3,925 599	83 064	90 000			
長江第五防汛段	李錦駒	19/6-10	5,241 062	5,241 062	5,241 062		17 083			
長江第六防汛段	王寶春	19/6-9	3,363 876	3,363 876	3,331 471	29 872	100	2 533	121 663	劉任欠
長江第七防汛段	李壯懷	19/6-9	3,383 120	4,728 120	3,388 120	1,340 000				
長江第八防汛段	伍正林	19/6-9	2,671 732	2,671 732	2,640 326	31 406				
長江第九防汛段	劉備誠	19/6-9	2,856 000	2,856 000	2,837 270	18 730				
長江第十防汛段	王之鈞	19/6-9	3,088 066	3,088 066	3,087 879			187	3 071	
長江第十一防汛段	楊受慶	19/6-9	2,609 600	2,609 600	2,609 550	050				
長江第十二防汛段	楊程邦	19/6-9	2,671 733	2,671 732	2,671 733					
襄河第一防汛段	孫衛伯	19/6-9	2,771 000	2,771 000	2,668 240	102 760	6,400			
襄河第二防汛段	楊聲溢	19/6-9	2,856 000	2,856 000	2,828 028	27 972	12,000			
襄河第三防汛段	胡良恕	19/6-9	2,475 200	2,475 200	2,287 795	187 405				
襄河第四防汛段	徐伯成	19/7-9	2,425 457	2,425 457	2,425 457					該段挪用防汛費1445,457故不補發因該段潰決已通緝究辦
襄河第五防汛段	楊鳴勳	19/7-9	2,380 000	2,380 000	2,306 635	73 365				
襄河第六防汛段	熊左平	19/6-9	2,578 392	2,578 392	2,544 724	33 668				
襄河第七防汛段	熊左平	19/6-9	2,796 000	2,796 000	2,753 330	42 670				
襄河第八防汛段	傅樸誠	19/6-9	2,814 822	2,814 822	2,814 822		3,000			
合計			58,228 253	58,228 253	56,132 575	2,092 958	130 683	2 720	124 734	

清理水利堤工局歷年各隄防汎處處用表

民國二十年份

機關名稱	長官姓名	年月份	預算數	領款數	報銷數	繳還數		未繳數		備考
						結餘	剔除	結餘	剔除	
潛江孫家拐堤工程處	劉鎮寰	20/6-9	4,580 000	4,580 000	4,429 144	150 856				
漢川堤工程處	鄒天衢	20/6-9	4,556 000	4,556 000	4,236 500	219 500	49 030			
黃圻洽堤工程處	郭世英	20/6-9	2,720 000	2,720 000	2,719 560	440				
沔川堤工程處	張暉樂	20/6-9	3,240 000	3,240 000	3,238 200	1 800				
陽夏堤工程處	楊鴻勳	20/6-9	3,492 000	3,492 000	3,491 982	018				
武嘉沔堤工程處	伍正林	20/6-9	2,796 000	2,796 000	2,794 769	1 231				
沔天堤工程處	鄧世強	20/6-9	3,820 000	3,820 000	3,706 869	113 131				
嘉魚堤工程處	吳煥章	20/6-9	3,569 930	3,569 930	3,569 810	120				
鍾祥堤工程處	丁雲翔	20/6-9	3,844 000	3,844 000	3,844 000					
天潛堤工程處	王寶琛	20/6-9	3,428 000	3,428 000	3,427 769	231				
廣春堤工程處	余子勤	20/6-9	2,920 000	2,920 000	2,917 640	5 360	5 000			
沔陽堤工程處	潘海根	20/6-9	3,308 000	3,308 000	3,292 640	15 360	620			
車灣堤工程處	楊聲溢	20/6-9	3,912 000	3,912 000	3,906 342	5 658				
三帝廟堤工程處	王祥甫	20/6-9	3,732 000	3,730 000	3,729 909	2 091				
潛京堤工程處	楊煥炳	20/6-9	3,860 000	3,860 000	3,859 755	245				
公安堤工程處	左鶴	20/6-9	1,992 000	1,992 000	1,991 605	395				
高家拐堤工程處	朱徽炳	21/8-9	1,234 313	1,234 313	1,234 149	164				
合 計			57,004 243	57,004 243	56,390 643	613 600	54 650			

清理水利堤工局歷年各堤防汎處處用表

民國二十一年份

機關名稱	長官姓名	年月份	預算數	領款數	報銷數	繳還數		未繳數		備考
						結餘	剔除	結餘	剔除	
石首監防處	廖名鑫	21/7-8	1,060 000	1,060 000	1,059 770	230				
公安監防處	易燊	21/7-8	1,060 000	1,060 000	1,059 550	450				
三帝廟監防處	常春元	21/7-8	910 000	910 000	909 710	290				
車灣監防處	郭世英	21/7, 8, 10	1,365 000	1,365 000	1,364 370	630				
沔陽監防處	李鴻斌	21/7-8	910 000	910 000	908 380	1 620				
武昌監防處	何浩	21/	620 000	620 000	120 000					
漢陽監防處	謝濟川	21/	1,240 000	1,240 000	1,233 900	6 100				
武嘉監防處	揭祐	21/	1,240 000	1,240 000	1,239 830	170				
兩圻監防處	張筱良	21/6-8	1,590 000	1,590 000	1,588 370	1 630				
冶鄂監防處	林茂	21/7-8	1,060 000	1,060 000	1,060 000					未據造報
黃岡監防處	孫國銓	21/6-8	1,590 000	1,590 000	1,590 000					
梅濟監防處	楊受慶	21/7-3	1,240 000	1,240 000	1,239 420	580				
漢川監防處	顏守仁	21/6-8	1,325 000	1,325 000	1,324 930	070				
天河監防處	雷震球	21/7-8	780 000	780 000	779 455	545	1 480			
沔川監防處	伍正林	21/7-8	780 000	780 000	779 990	010	1 200			
天門監防處	左南屏	21/7-8	1,060 000	1,060 000	1,059 810	190				
天荆監防處	楊煥	21/7-8	1,240 000	1,240 000	1,239 970	030				
京山監防處	梁繼顯	21/7-8	1,060 000	1,060 000	1,059 490	510				
鍾祥監防處	萬勃	21/7-8	940 000	940 000	940 000					
合 計			21,070 000	21,070 000	21,056 945	13 055	2 680			

清理水利堤工局歷年各測量隊測量費表

第 二 測 量 隊

隊長姓名	年 月 份		預 算 數	領 款 數	報 銷 數	繳 還 數		未 繳 數		備 考
	年	月				結 餘	剔 除	結 餘	剔 除	
章 天 鐸	18/7月	19/2月		16,589 588	16,224 602	364 986				十九年三月一日以前無單獨預算此款已彙入水利工程處由本會轉報矣 本月份超過預算洋14,068經水利局呈准在案由本會轉賬補列 船戶陳澤民損失100,000呈奉總部稅財鄂1020號指令核銷故併入報銷數內
李 壯 懷	19	3	2,867 000	2,867 000	2,623 879	243 120		001		
顏 守 仁	19	4	2,912 000	1,519 320	1,219 296	300 024				
顏 守 仁	19	5	2,912 000	2,121 814	486 264	1,635 550				
顏 守 仁	19	6	2,912 000	2,632 932	2,412 481	220 451	9 000			
顏 守 仁	19	7	2,912 000	1,270 000	2,669 287	1,399 287	4 100			
牛 騰 騰	19	8	2,932 000	1,031 000	1,827 880	796 880				
牛 騰 騰	19	9	2,932 000	2,693 000	2,774 817	81 817				
王 祥 甫	19	10	2,932 000	2,932 000	2,787 921	144 079				
王 祥 甫	19	11	2,932 000	2,946 068	2,946 068					
王 祥 甫	19	12	2,932 000	2,932 000	2,932 000					
王 祥 甫	20	1	2,932 000	4,994 000	2,932 000	2,062 000				
王 祥 甫	20	2	2,932 000	2,932 000	2,062 000	870 000				
王 祥 甫	20	3	2,932 000	1,270 000	2,669 233	1,399 233				
王 祥 甫	20	4	2,932 000	1,376 000	1,196 958	179 042	3 000			
張 靖 靖	20	5	5,408 000	5,408 000	5,257 100	150 900				
張 靖 靖	20	6	5,408 000	5,408 000	5,256 164	151 836				
張 靖 靖	20	7	5,408 000	5,408 000	5,408 000					
張 靖 靖	20	8	3,828 000	3,828 000	3,828 000					
張 靖 靖	20	9	5,408 000	5,408 000	5,408 000					
張 靖 靖	20	10	5,408 000	5,162 000	5,200 000	102 000				
張 靖 靖	20	11	5,408 000	1,344 000	3,232 350	1,938 350				
張 靖 靖	20	12	5,408 000	7,718 000	2,109 380	5,608 620	3 240			
張 靖 靖	21	1	5,408 000	5,408 000	3,212 582	2,195 418	77 088			
張 靖 靖	21	2	3,425 000	2,679 600	3,204 000	524 400				
張 靖 靖	21	3	5,005 000	5,750 400	4,317 940	1,432 460	13 800			
張 靖 靖	21	4	5,005 000	5,005 000	4,578 780	426 220	720			
張 靖 靖	21	5	5,005 000	5,491 000	4,756 740	734 260	19 330			
張 靖 靖	21	6	5,005 000	5,005 000	4,698 690	306 310				
張 靖 靖	21	7	5,005 000	5,105 000	4,922 600	202 400	110			
張 靖 靖	21	8	3,425 000	3,425 000	3,208 000	217 000				

清理水利堤工局歷年各測量隊測量費表

第 二 測 量 隊

隊長姓名	年 月 份		預 算 數	領 款 數	報 銷 數	繳 還 數				未 繳 數				備 考
	年	月				結	餘	剔	除	結	餘	剔	除	
承 前 頁														
張 靖	21	9	5,005 000	5,005 000	4,289 310	715	690							
張 靖	21	10	5,005 000	5,005 000	4,797 910	207	090							
張 靖	21	11	5,005 000	5,005 000	4,813 280	191	720	10	000					
合 計			134,885 000	142,674 722	130,153 512	12,521 209	140 388					001		

清理水利堤工局歷年各測量隊測量費表

第 三 測 量 隊

隊長姓名	年 月 份		預 算 數	領 款 數	報 銷 數	繳 還 數		未 繳 數		備 考
	年	月				結 餘	剔 除	結 餘	剔 除	
張 靖	19	3	3,849 000	3,441 625	3,104 162	337 463				
張 靖	19	4	5,388 000	5,298 000	5,166 460	131 540				
張 靖	19	5	5,388 000	5,208 000	5,262 409	145 591				
張 靖	19	6	5,388 000	5,388 000	5,078 344	309 656				
張 靖	19	7	5,388 000	5,388 000	4,835 888	552 112				
張 靖	19	8	3,828 000	3,828 000	3,683 000	145 000				
張 靖	19	9	5,408 000	5,408 000	5,218 016	189 984				
張 靖	19	10	5,408 000	5,408 000	5,262 047	145 953				
張 靖	19	11	5,408 000	5,408 000	5,195 449	212 551				
張 靖	19	12	5,408 000	5,408 000	5,329 755	78 245	6 170			19/7—12經審委會剔除如左數
張 靖	20	1	5,408 000	5,408 000	5,144 124	263 876				
張 靖	20	2	3,828 000	3,828 000	3,694 108	133 892				
張 靖	20	3	5,408 000	5,408 000	4,995 130	412 870				
張 靖	20	4	5,408 000	5,408 000	5,256 525	151 475	6 170			
合 計			70,913 000	70,235 625	67,025 417	3,210 208	6,170	— 0 —	— 0 —	

清理水利堤工局歷年測量費表

常年勘測隊襄河組

隊長姓名	年月份		預算數	領款數	報銷數	繳還數				未繳數				備考	
	年	月				結	餘	剔	除	結	餘	剔	除		
曾祥俊			350 000	250 600	348 600	1 400									
曾祥俊			286 000	286 000	286 000										開辦費 癸甲輪添購機件費
曾祥俊	20	3	1,859 558	1,859 558	1,777 104	82 454									
曾祥俊	20	4	1,909 000	1,909 000	1,815 998	93 002									
曾祥俊	20	5	2,500 000	2,500 000	2,413 966	86 034									
曾祥俊	20	6	2,500 000	2,500 000	2,599 496										沙洋匪搶及修理頂蓬呈准特支185.5在內
曾祥俊	20	7	2,500 000	2,500 000	2,419 800	80 200									
曾祥俊	20	8	2,500 000	2,500 000	2,319 875	180 125			1 616						
曾祥俊	20	9	2,500 000	2,500 000	2,339 915	160 085									
曾祥俊	20	10	2,500 000	2,500 000	2,449 840	50 160									
曾祥俊	20	11	2,500 000	2,500 000	2,449 788	50 212									
曾祥俊	20	12	2,500 000	2,500 000	2,449 977	50 023									
曾祥俊	21	1	2,500 000	2,500 000	2,434 890	65 110									
曾祥俊	21	2	2,373 000	2,373 000	2,300 930	72 070									
曾祥俊	21	3	2,373 000	2,373 000	2,301 330	71 670									
曾祥俊	21	4	2,373 000	2,373 000	2,301 130	71 870									
曾祥俊	21	5	2,373 000	2,373 000	2,298 580	74 420									
曾祥俊	21	6	2,373 000	2,373 000	2,300 400	72 600									
曾祥俊	21	7	2,373 000	2,373 000	2,299 970	73 030									
曾祥俊	21	8	2,373 000	2,373 000	2,300 500	72 500									
曾祥俊	21	9	2,373 000	2,373 000	2,284 990	88 010									
曾祥俊	21	10	2,373 000	2,373 000	2,288 330	84 670									
合計			48,261 558	48,261 558	46,781 409	1,480 149			1,616						

清理水利隄工局第一期測繪地形特支經費表

民國十九年三月起至廿一年十一月止

局長任別	年月份		預算數	領款數	報銷數	繳還數		未繳數		備考
	年	月				結餘	剔除	結餘	剔除	
方	任	19	3	796 000	533 101	533 101				
方	任	19	4	796 000	588 710	588 710				
方	任	19	5	796 000	591 490	591 490				
方	任	19	6	796 000	451 200	451 200				
方	任	19	7	796 000	595 800	595 800				
方	任	19	8	793 000	590 400	590 400				
彭	復任	19	9	793 000	411 010	411 010				
彭	復任	19	10	796 000	462 890	462 890				
彭	復任	19	11	796 000	502 460	502 460				
彭	復任	19	12	796 000	519 280	519 280				
彭	復任	20	1	796 000	520 020	520 020				
彭	復任	20	2	796 000	400 575	400 575				
彭	復任	20	3	796 000	572 180	572 180				
彭	復任	20	4	796 000	591 720	591 720				
彭	復任	20	5	596 000	722 320	722 320				
彭	復任	20	6	596 000	526 770	526 770				
陳	初任	20	7	795 000	591 852	591 852				
陳	初任	20	8	93 000	591 820	591 820				
陳	初任	20	9	796 000	588 360	588 360				
陳	初任	20	10	796 000	592 780	592 780				
陳	初任	20	11	796 000	592 100	592 100				
姜	任	20	12	796 000	593 130	593 130				
姜	任	21	1	796 000	558 020	558 020				
姜	任	21	2	417 200	416 900	416 900				596元七折支給
姜	任	21	3	557 200	552 790	552 790				796元七折支給
姜	任	21	4	557 200	475 390	475 390				
姜	任	21	5	557 200	534 440	534 440				
姜	任	21	6	557 200	552 090	552 090				
姜	任	21	7	557 200	550 320	550 320				
姜	任	21	8	557 200	405 540	405 540				
藍	任	21	9	557 200	484 100	484 100				

清理水利堤工局第一期測繪地形特支經費表

民國十九年三月起至廿一年十一月止

局長任別	年 月 份		預 算 數	領 款 數	報 銷 數	繳 還 數		未 繳 數		備 考
	年	月				結 餘	剔 除	結 餘	剔 除	
接 前 頁										
藍 任	21	10	557 200	530 280	530 280					
藍 任	21	11	557 200	554 900	554 900					
合 計			23,140 000	17,744 678	17,744 678					

清理水利隄工局歷年測量費表

澤口流量水文站

長官姓名	年月份		預算數	領款數	報銷數	繳還數		未繳數		備考		
	年	月				結	餘	剔	除		結	餘
技士王範	18	3		636 920	540 992	95	928					十九年三月一日以前無單獨預算由水利工程處彙報
技士王範	18	4		395 000	413 473	18	473					
技士王範	18	5		455 000	381 495	22	100		51 405			
技士王範	18	6		545 000	550 708	5	708					
技士王範	18	7		415 000	381 722	33	278					
技士王範	18	8		385 000	372 460	12	540					
技士王範	18	9		405 000	374 169	30	831					
技士王範	18	10		365 000	373 100	8	100					
技士王範	18	11		395 000	373 475	22	525					
技士王範	18	12		408 000	386 478	21	522					
技士王範	19	1		478 000	456 737	21	263					
技士王範	19	2		789 272	281 272				508 000			
技士王範	19	3	493 000	493 000	473 020	19	033			947		
技士王範	19	4	493 000	493 000	470 800				22 200			
技士王範	19	5	493 000	473 000	473 000							
技士劉先炳	19	6	593 000	489 000	473 000	16	000				300	
技士劉先炳	19	7	513 000	489 000	489 000							
技士劉先炳	19	8	513 000	489 000	489 000							
技士劉先炳	19	9	513 000	473 000	489 000	16	000					
技士劉先炳	19	10	493 000	473 000	473 000							
技士劉先炳	19	11	492 000	493 000	473 000	20	000					
技士劉先炳	19	12	493 000	473 000	402 535	70	460			005		
技士劉先炳	20	1	493 000	473 000	402 800	70	200					
技士劉先炳	20	2	493 000	473 000	502 210	29	210					
技士崔鶴峰	21	11	471 000	471 000	285 500	185	500					
合計			6,447 000	11,927 192	10,781 946	562 689	300		582 557			

清理水利堤工局歷年測量費表

襄陽流量水文站

長官姓名	年 月 份		預 算 數	領 款 數	報 銷 數	繳 還 數		未 繳 數		備 考
	年	月				結 餘	剔 除	結 餘	剔 除	
技士李錦駒	18	3		266 700	174 513	92 187				十九年三月一日以前無單獨預算由水利工程處彙報結除
技士李錦駒	18	4		401 000	323 000	52 575		25 425		
技士李錦駒	18	5		395 000	447 575	52 575				
技士李錦駒	18	6		303 000	333 000	30 000				
技士李錦駒	18	7		345 000	360 446	15 446				
技士李錦駒	18	8		321 000	333 187	12 187				
技士張迺釗	18	9		337 000	333 505	3 495				
技士李錦駒	18	10		339 000	319 790	19 210				
幫辦徐旭初	18	11		309 500	306 530	2 970				
幫辦徐旭初	18	12		266 000	265 830	170				
幫辦徐旭初	19	1		296 000	295 280	720				
幫辦徐旭初	19	2		296 300	295 140	860				
技士徐旭初	19	3	423 000	423 000	392 880	30 120	51 670			
技士徐旭初	19	4	423 000	423 000	469 670	46 670				
技士徐旭初	19	5	423 000	423 000	422 130	810				
技士徐旭初	19	6	423 000	423 000	421 860	1 140				
技士徐旭初	19	7	435 000	435 000	432 090	2 910				
技士徐旭初	19	8	435 000	435 000	433 860	1 140				
技士徐旭初	19	9	435 000	435 000	429 200	5 800				
技士徐旭初	19	10	423 000	423 000	422 370	630				
技士徐旭初	19	11	423 000	423 000	392 948	30 052				
技士徐旭初	19	12	423 000	423 000	392 960	30 040				
技士徐旭初	20	1	423 000	423 000	332 240	90 760				
技士徐旭初	20	2	423 000	423 000	438 940	15 940				
技士劉先炳	21	11	431 000	431 000	355 040	175 960				
合 計			5,545 000	9,418 200	9,024 044	368 731	51 670	25 425		

清理水利隄工局歷年測量費表

沙洋流量水文站

長官姓名	年月份		預算數	領款數	報銷數	繳還數		未繳數		備考
	年	月				結餘	剔除	結餘	剔除	
技士朱友椿	18	3		560 900	440 785	62 741		57 374		十九年三月一日以前無單獨預算由水利工程處彙報未繳結餘係在籌洲損失公款一部份係經省令處514號核銷共計損失現洋137元
技士朱友椿	18	4		365 000	377 540	12 540				
技士朱友椿	18	5		401 000	361 480	39 520				
技士朱友椿	18	6		503 000	509 795	6 795				
技士朱友椿	18	7		365 000	438 969	73 969				
技士朱友椿	18	8		341 000	360 920	19 920				
技士朱友椿	18	9		357 000	356 830	170				
技士朱友椿	18	10		329 000	342 865	13 865				
技士朱友椿	18	11		353 000	327 411	15 589				
技士朱友椿	18	12		353 000	352 874	126				
技士朱友椿	19	1		424 325	415 592	8 733				
技士朱友椿	19	2		333 000	332 790	210				
技士朱友椿	19	3	453 000	453 000	422 891			30 109		
技士朱友椿	19	4	453 000	453 000	427 898			25 102		
技士朱友椿	19	5	453 000	453 000	442 472	138		10 390		
技士朱友椿	19	6	453 000	453 000	438 975			14 025		
技士朱友椿	19	7	465 000	465 000	465 000				單據損失呈報有案	
技士朱友椿	19	8	465 000	465 000	465 000				單據損失呈報有案	
技士朱友椿	19	9	465 000	465 000	465 000					
技士朱友椿	21	11	431 000	431 000	255 490	175 510				
技士朱友椿				42 000	42 000					
技士朱友椿					137 000			137 000		二月份被匪損失省令護5172號核銷省令處514號核銷在案
合計			3,638 000	8,365 225	8,189 577	175 648				

清理水利堤工局歷年測量費表

枝江流站量

長官姓名	年月份		預算數	領款數		報銷數		繳還數		未繳數		備考
	年	月						結	餘	剔	除	
技士沈震鶴	18	7		95	000					95	000	計領樁木費71元公費9元工餉15元均未造報計算
合計				95	000					95	000	

清理水利堤工局歷年測量費表

調 關 流 量 站

長 官 姓 名	年 月 份		預 算 數	領 款 數	報 銷 數	繳 還 數		未 繳 數		備 考
	年	月				結 餘	剔 除	結 餘	剔 除	
技 士 陳 億 龍	18	3		330 200	291 000	30 200				十九年三月一日以前無單獨預算由水利工程處彙報 本表結餘 139.2元已由本會轉帳記入監利流量站矣
技 士 陳 億 龍	18	4		504 000	404 000	100 000				
合 計				834 200	695 000	139 200				

清理水利堤工局歷年測量費表

武漢流量水文站

長官姓名	年月份		預算數	領款數	報銷數	繳還數		未繳數		備考
	年	月				結餘	剔除	結餘	剔除	
技士浦應籌	18	6		374 000	267 595	106 405				十九年三月一日以前無單獨預算由水利工程處彙報
技士浦應籌	18	7		126 000	54 766	71 294				
技士浦應籌	18	8		248 691	68 691	180 000				
技士浦應籌	18	9		351 040	193 017	138 554		19 469		
技士津應籌	18	10		358 000	436 065	78 065				
技士浦應籌	18	11		436 000	427 197	8 803				
技士浦應籌	18	12		436 000	432 571	2 429				
技士浦應籌	19	1		373 000	371 720	1 280				
技士浦應籌	19	2		383 000	781 601	398 601				
技士黃秉政	19	3	530 000	530 000	444 470	85 530				
技士黃秉政	19	4	530 000	520 000	519 971	10 029	1 000			
技士黃秉政	19	5	575 000	565 000	570 570	5 570				
技士黃秉政	19	6	600 000	600 000	573 310	26 690				
技士黃秉政	19	7	1,800 000	1,800 000	1,672 600	127 400				
技士黃秉政	19	8	1,800 000	1,800 000	1,660 380	139 620				
技士黃秉政	19	9	1,800 000	1,800 000	1,652 900	147 080				
技士黃秉政	19	10	600 000	600 000	578 544	21 456				
技士黃秉政	19	11	600 000	600 000	584 980	15 020				
技士黃秉政	19	12	600 000	600 000	584 992	15 008				
技士黃秉政	20	1	600 000	600 000	585 000	15 000				
技士黃秉政	20	2	600 000	600 000	625 950	25 990				
技士柳維華	21	11	505 000	505 000	413 670	91 330				
合計			1,113 000	14,215 731	13,501 560	694 702	1 000	19 469		

清理水利堤工局歷年測量費表

武穴流量水文站

長官姓名	年月份		預算數	領款	報銷數	繳還數		未繳數		備考
	年	月				結	餘	結	餘	
技士楊保身				4,371.400	4,367.221	4	179			十九年三月一日以前無單獨預算此款已由水利工程處彙報
技士楊保身	19	3	498.000	498.000	478.924	19	076		50	
技士楊保身	19	4	498.000	498.000	482.914	15	056			
技士楊保身	19	5	498.000	498.000	482.937	15	063			
技士楊保身	19	6	498.000	498.000	482.916	15	074			
技士楊保身	16	7	1,698.000	1,698.000	1,682.245	15	755			
技士楊保身	19	8	1,698.000	1,698.000	1,682.490	15	510			
技士楊保身	19	9	498.000	498.000	482.868	15	132			
技士楊保身	19	10	498.000	498.000	482.974	14	914	112		
龔維祥	19	11	498.000	498.000	442.906	55	094			
龔維祥	19	12	498.000	498.000	447.524	50	476			
龔維祥	20	1	498.000	498.000	482.995	15	004			
龔維祥	20	2	498.000	498.000	555.170	57	170			
黃秉政	21	11	473.000	473.000	341.960	131	040			
合計			8,849.000	13,220.400	12,896.084	324	204	112	50	本月份報銷內有結束特支72.2元以後工作并入勘測隊 本月份勘測隊裁撤恢復水文站自十一日起計二十天

清理水利堤工局歷年測量費表

各測量隊職員及前建設廳出差人員

長官姓名	年月份		預算數	領款數	報銷數		繳還數		未繳數		備考
	年	月			報銷	數	結餘	剔除	結餘	剔除	
彭介石	18	9		1,666 910	1,666	910					十九年三月一日以前臨時計算已由水利工程處彙報矣
彭介石	18	10		4,250 987	4 250	987					
彭介石	18	11		4,130 134	4,130	134					
彭介石	18	12		4,836 878	4,836	878					
彭介石	19	1		2,700 000	2,700	000					
彭介石	19	2		3,337 199	3,337	199					
合計				20,922 108	20,922	108					

清理水利堤工局歷年測量費表

水利 工 程 處

長 官 姓 名	年 月 份		預 算 數	領 款 數	報 銷 數	繳 還 數		未 繳 數		備 考
	年	月				結 餘	剔 除	結 餘	剔 除	
石 瑛	17	12	50,000 000	34,582 435						開辦費併入蕭任報計 表內紅字係示報銷數超過領款數應行補發之金額今已在結餘數內如數扣抵合并註明開辦費報銷係與石任併列故石任所領開辦費亦併入計算應補如左數
石 瑛	17	12		2,203 519	2,203 519					
石 瑛	18	1		3,629 496	3,629 496					
石 瑛	18	2		3,913 990	3,613 990					
石 瑛	18	3	20,012 000	8,651 404	8,303 974	347 430				
石 瑛	18	4	20,012 000	9,863 487	9,636 469	227 018				
石 瑛 蕭 萱	18	5	20,012 000	2,762 185	8,504 227	5,742 042				
蕭 萱	18	6	20,012 000	8,680 121	8,293 608	386 513				
蕭 萱	18	6		10,542 660	47,188 608	2,063 513				
蕭 萱	18	7	20,012 000	9,263 668	8,873 802	389 866				
蕭 萱	18	8	20,012 000	9,660 858	9,512 746	148 112				
蕭 萱 彭 介 石	18	9	20,012 000	22,535 440	14,907 399	7,533 041		95 000		
彭 介 石 初 任	18	10	20,012 000	6,039 977	6,422 155	382 178				
彭 介 石 初 任	18	11	20,012 000	6,221 634	6,195 132	26 502				
彭 介 石 初 任	18	12	20,012 000	6,937 878	6,903 186	15 223		19 469		
彭 介 石 初 任	19	1	20,012 000	5,432 658	4,970 860	404 424		57 374		
彭 介 石 初 任	19	2	20,012 000	45,099 709	44,310 464	229 840		559 405		
合 計			290,144 000	196,021 119	193,769 635	1,520 236		731 248		

清理水利堤工局歷年測量費表

- 水 利 工 程 處 表 -

長 官 姓 名	年 月 份		預 算 數	領 款 數	報 銷 數	繳 還 數		未 繳 數		備 考
	年	月				結	餘	結	餘	
石 蕭 兩	任	17 12	50,000 000	34,582 435						開辦費與蕭任同時列報故未分列 十七年十二月至十八年二月預算未准以前 專案列報核銷故不填預算數欄 十八年二月八日建設提案列入八十一次議程計經常費 門列洋每月15,382元臨時門每月列洋4,630 茲因該處 報銷係將經臨兩費並列故預算欄內亦並列之 開辦費報銷與石任併列故不填預算數欄
	任	17 12		2,203 519	2,203 519					
	任	18 1		3,629 496	3,629 496					
	任	18 2		3,913 990	3,913 990					
	任	18 3	20,012 600	6,856 684	6,856 684					
	任	18 4	20,012 000	7,640 087	7,640 087					
	任	18 5	20,012 000	1,373 185	6,929 851	5,556 666				
	任	18 6	20,012 000	10,542 660	47,188 608	2,063 513				
	任	18 7	20,012 000	5,900 121	5,966 652	66 531				
	任	18 8	20,012 600	7,240 468	6,838 024	402 444				
任	18 9	20,012 000	7,758 167	7,722 588	35 579					
任	18 9	20,012 000	18,626 480	11,377 793	7,248 687					
合 計			190,084 000	110,267 292	110,297 292					

清理水利堤工局歷年測量費表

水利 工程 處 附表一

局長任別	年月份		預 算 數	領 款 數	報 銷 數	繳 還 數		未 繳 數		備 考
	年	月				結 餘	剔 除	結 餘	剔 除	
石 任	18	3	20,012 000	1,794 720	1,447 290	347 430				本表所列領款數報銷數繳還結餘數未繳結餘數均係彙集該處所屬各機關帳戶編製之 此數係枝江流量站領去未報應歸沈震鵬負責 此款係武漢流量站欠繳應歸技士蒲應籌負責 此款經省令處514號核銷(令載現洋107元此係一部份) 此款係澤口流量站技士王範負責計有十九年二月份508元未報餘係逐月滾存餘款 本表繳還結餘總計1,520.236茲分別記明於次 1.第一測量隊繳還568.69已由該分戶帳內統結矣 2.第二測量隊繳還364.986已由該分戶帳內統結矣 3.監利流量站繳還96.972已由該分戶帳內統結矣 4.襄陽流量站繳還87.404已由該分戶帳內統結矣 5.武穴流量站繳還4.179已由該分戶帳內統結矣 6.調關流量站繳還139.2經本分會轉入監利站計算矣 7.澤口流量站繳還226.706已由該分戶帳內統結矣 8.武漢流量站繳還32.099已由該分戶帳內統結矣
石 任	18	4	20,012 000	2,223 400	1,996 382	227 018				
石 蕭 兩 任	18	5	20,012 000	1,389 000	1,574 376	185 376				
蕭 任	18	6	20,012 000	2,780 000	2,326 956	453 044				
蕭 任	18	7	20,012 000	2,023 200	2,035 778	12 578				
蕭 任	18	8	20,012 000	1,902 691	1,790 158	112 533				
蕭 彭 兩 任	18	9	20,012 000	3,908 960	3,529 606	284 354	95 000			
彭 初 任	18	10	20,012 000	6,039 977	6,422 155	382 178				
彭 初 任	18	11	20,012 000	6,221 634	6,195 132	26 502				
彭 初 任	18	12	20,012 000	6,937 878	6,903 186	15 223	19 469			
彭 初 任	19	1	20,012 000	5,432 658	4,970 860	404 424	57 374			
彭 初 任	19	2	20,012 000	45,099 709	44,310 464	229 840	559 405			
合 計			240,144 000	85,753 827	83,502 343	1,250 236	731 248			

各縣雨量觀測員薪俸

縣別	縣長姓名	觀測員姓名	起訖年月份		金額	備考
			年	月		
嘉魚縣	汪煥藻	周元幹	19	7—10	40 000	彭初任(介石)內
嘉魚縣	汪煥藻	熊亞龍	19	11—12	20 000	陳初任(克明)內
嘉魚縣	蔡文政	熊亞龍	20	1—6	60 000	陳初任(克明)內
嘉魚縣	盧邦燮	熊亞龍	20	7—9	30 000	陳初任(克明)內
嘉魚縣	盧邦燮	熊亞龍	20	10—12	30 000	陳復任(克明)內
嘉魚縣	盧邦燮	熊亞龍	21	1—4	40 000	陳復任(克明)內
嘉魚縣	盧邦燮	熊亞龍	21	5—6	20 000	本會轉
嘉魚縣	盧邦燮	熊亞龍	21	7—11	50 000	本會轉嘉魚縣合計290元
大冶縣	李建唐	劉希唐	19	8—12	50 000	彭初任(介石)內
大冶縣	江文波	劉希唐	20	1—4	40 000	陳初任(克明)內
大冶縣	江文波	劉希唐	20	7—10	40 000	陳初任(克明)內
大冶縣	江文波	劉希唐	20	11—12	20 000	姜任(明經)內
大冶縣	李輝武	劉希唐	20	5—6	20 000	姜任(明經)內
大冶縣	李輝武	劉希唐	21	1—6	60 000	姜任(明經)內
大冶縣	李輝武	劉希唐	21	7—8	20 000	陳復任(克明)內
大冶縣	李輝武	劉希唐	21	9	10 000	本會轉 大冶縣合計260元
黃陂縣	任大民	劉希唐	19	7—10	40 000	彭初任(介石)內
黃陂縣	任大民	劉希唐	19	11—12	20 000	陳初任(克明)內
黃陂縣	任大民	劉希唐	20	1—6	60 000	陳初任(克明)黃陂縣合計210元
黃岡縣	陳振鈞	歐陽清	19	7—12	60 000	彭初任(介石)內
黃岡縣	沈桂華	歐陽清	20	1—5	50 000	陳初任(克明)內
黃岡縣	汪 燊	歐陽清	20	6—9	40 000	姜任(明經)內
黃岡縣	胡干城	歐陽清	20	10—12	30 000	姜任(明經)內
黃岡縣	陶季賢	魯鳳翔	21	1—2	20 000	姜任(明經)內
黃岡縣	陶季賢	魯鳳翔	21	5	10 000	姜任(明經)內
黃岡縣	陶季賢	魯鳳翔	21	6—8	30 000	陳復任(克明)內
黃岡縣	胡光籠	魯鳳翔	21	9—11	30 000	本會轉 黃岡縣合計270元
鍾祥縣	楊濟時	張曉漢	19	7—12	60 000	彭初任(介石)內
鍾祥縣	楊濟時	張曉漢	20	1	10 000	彭初任(介石)內
鍾祥縣	楊濟時	張曉漢	20	2—3	20 000	陳初任(克明)內
鍾祥縣	嚴祥雲	張曉漢	21	2	10 000	姜任(明經)內
鍾祥縣	嚴祥雲	張曉漢	21	3—5	30 000	陳復任(克明)內

清理水利堤工局歷年測量費表

各縣雨量觀測員薪俸

縣別	縣長姓名	觀測員姓名	起訖年月份		金額	備考
			年	月		
鍾祥縣	嚴祥雲	張曉漢	21	6—11	60 000	本會轉 鍾祥縣190元
監利縣	胡干城	常綱成	19	7—8	20 000	彭初任(介石)內
監利縣	周霧根	曾繁焯	20	3—6	40 000	本會轉
監利縣	周霧根	曾繁焯	20	7—12	60 000	本會轉
監利縣	周霧根	曾繁焯	21	1	10 000	本會轉
監利縣	陳秉鈞	曾繁焯	21	2—6	50 000	本會轉
監利縣	周霧根	曾繁焯	21	7—11	50 000	本會轉 監利縣合計230.元
枝江縣	徐欽冕	廖紀雲	19	7—10	40 000	彭初任(介石)內
枝江縣	徐欽冕	廖紀雲	19	11—12	20 000	陳初任(克明)內
枝江縣	徐欽冕	廖紀雲	20	1—2	20 000	陳初任(克明)內
枝江縣	張明之	廖紀雲	20	3—6	40 000	陳初任(克明)枝江縣合計120元
宜都縣	賀式韓	李維馨	19	7—11	50 000	彭初任(介石)內
宜都縣	賀式韓	李維馨	19	12	10 000	陳初任(克明)內
宜都縣	賀式韓	李維馨	20	1—3	30 000	陳初任(克明)內
宜都縣	李繼膺	李維馨	20	4—6	30 000	陳初任(克明)內
宜都縣	李繼膺	李維馨	20	7—12	60 000	姜任(明經)內
宜都縣	李繼膺	李維馨	21	1	10 000	姜任(明經)內宜都縣合計190元
光化縣	楊明甫	趙寶善	19	10—12	30 000	彭初任(介石)內
光化縣	傅希賢	趙寶善	19	7—9	30 000	彭初任(介石)內
光化縣	楊明甫	趙寶善	20	1—2	20 000	陳初任(克明)內
光化縣	王亞猷	趙寶善	20	3—7	50 000	陳初任(克明)內
光化縣	王學通代	趙寶善	20	8—9	20 000	姜任(明經)內
光化縣	包耀鼎	趙寶善	20	10—11	20 000	姜任(明經)內
光化縣	黃謹臣	趙寶善	21	4—8	50 000	陳復任(克明)內
光化縣	袁業惠	趙寶善	21	11	10 000	本會轉
光化縣	黃謹臣	趙寶善	21	9—10	20 000	本會轉 光化縣合計250.元
宜昌縣	趙鐵公	高振聲	19	7—12	60 000	彭初任(介石)內
宜昌縣	趙鐵公	高振聲	20	2—7	60 000	陳初任(克明)內
宜昌縣	趙鐵公	高振聲	20	8—12	50 000	姜任(明經)內
宜昌縣	劉緒福	湯銘	21	1—4	40 000	姜任(明經)內
宜昌縣	劉緒福	湯銘	21	5—7	30 000	陳復任(克明)內
宜昌縣	劉緒福	湯銘	21	8—9	20 000	本會轉

清理水利堤工局歷年測量費表

各縣雨量觀測員薪俸

縣別	縣長姓名	觀測員姓名	起訖年月份		金額	備考
			年	月		
宜昌縣	羅宣祉	趙育煌	21	10—11	20 000	本會轉 宜昌縣合計280元
宜城縣	周全達	李炳南	19	7—10	40 000	陳初任(克明)內
宜城縣	王樹渥代	李炳南	19	11—12	20 000	陳初任(克明)內
宜城縣	邱仲川	李炳南	20	1—3	30 000	陳初任(克明)內
宜城縣	婁 讌	李炳南	20	4—10	70 000	姜任(明經)內
宜城縣	魯聖輔	李炳南	20	11—12	20 000	姜任(明經)內
宜城縣	魯聖輔	李炳南	21	1—3	30 000	姜任(明經)內宜城縣合計210元
武昌縣	李遂先	於康華	19	9—10	20 000	陳初任(克明)內
武昌縣	李遂先	吳德金	19	11—12	20 000	陳初任(克明)內
武昌縣	李遂先	吳德金	20	1—5	50 000	陳初任(克明)內
武昌縣	朱葆華	吳德金	20	6—7	20 000	陳初任(克明)內
武昌縣	陳 嘉	吳德金	20	8	10 000	陳初任(克明)內
武昌縣	陳 嘉	吳德金	20	12	10 000	姜任(明經)內
武昌縣	陳 嘉	吳德金	21	1—3	30 000	姜任(明經)內
武昌縣	蔡 成	吳德金	21	5—6	20 000	姜任(明經)內
武昌縣	張海宇	陳彰謨	21	7—11	50 000	本會轉 武昌縣合計230元
京山縣	張春山	鄭從齋	19	7—12	60 000	陳初任(克明)內
京山縣	張春山	鄭從齋	20	1—6	60 000	陳初任(克明)內
京山縣	張春山	鄭從齋	20	7—10	40 000	姜任(明經)內
京山縣	張春山	鄭從齋	20	11—12	20 000	陳復任(克明)內
京山縣	張春山	鄭從齋	21	1—5	50 000	陳復任(克明)內
京山縣	李善鑿	鄭從齋	21	6—11	60 000	本會轉 京山縣合計290元
孝感縣	丁錚城	胡鼎三	19	7—12	60 000	陳初任(克明)內
孝感縣	丁錚城	胡鼎三	20	1—2	20 000	陳初任(克明)內
孝感縣	鄭 澗	胡鼎三	20	3—7	50 000	陳初任(克明)內
孝感縣	鄭 澗	胡鼎三	20	8—12	50 000	姜任(明經)內
孝感縣	鄭 澗	胡鼎三	21	1	10 000	姜任(明經)內
孝感縣	劉敏如	胡鼎三	21	2—3	20 000	姜任(明經)內
孝感縣	黃龍庵	胡鼎三	21	4—5	20 000	陳復任(克明)內
孝感縣	黃龍庵	胡鼎三	21	6—9	40 000	本會轉
孝感縣	朱兆熊	胡鼎三	21	10	10 000	本會轉
孝感縣	黃龍庵	胡鼎三	21	11	10 000	本會轉 孝感縣合計290元

清理水利墾工局歷年測量費表

各縣雨量觀測員薪俸

縣別	縣長姓名	觀測員姓名	起訖年月份		金額	備考
			年	月		
廣濟縣	陳雲直	毛仲彬	19	7—12	60 000	陳初任(克明)內
廣濟縣	陳雲直	毛仲彬	20	1—3	30 000	陳初任(克明)內
廣濟縣	周朗秋	洪文藻	21	8—11	40 000	本會轉 廣濟縣合計130元
咸寧縣	張光炎	劉建樹	20	8—12	50 000	姜任(明經)內
咸寧縣	張光炎	劉建樹	21	1—2	20 000	姜任(明經)內
咸寧縣	顧我廬	陳松珍	21	3—4	20 000	姜任(明經)內
咸寧縣	顧我廬	陳松珍	21	5—7	30 000	陳復任(克明)內
咸寧縣	顧我廬	陳松珍	21	8—10	30 000	本會轉 咸寧縣合計150元
蘄水縣	皮宗榮	何復初	20	4—11	80 000	姜任(明經)內
蘄水縣	皮宗榮	何復初	21	6—7	20 000	陳復任(克明)內 蘄水縣合計100元
松滋縣	陳英武	魏成章	20	7—10	40 000	姜任(明經)內
松滋縣	楊鳳翔	魏成章	21	4—6	30 000	陳復任(克明)內
松滋縣	楊鳳翔	魏成章	21	7—11	50 000	本會轉 松滋縣合計120元
江陵縣	陳竹蓀	程汝霖	19	7—11	50 000	姜任(明經)內
江陵縣	盧本權	程汝霖	19	12	10 000	姜任(明經)內
江陵縣	盧本權	程汝霖	20	1—5	50 000	姜任(明經)內
江陵縣	張秉超代	程汝霖	20	6	10 000	姜任(明經)內
江陵縣	盧本權	程汝霖	20	7—11	50 000	姜任(明經)內
江陵縣	陳竹蓀	程汝霖	20	12	10 000	姜任(明經)內
江陵縣	陳竹蓀	程汝霖	21	1—6	60 000	姜任(明經)內
江陵縣	陳竹蓀	程汝霖	21	7—8	20 000	陳復任(克明)內 江陵縣合計260元
應城縣	蔣作筠	史文藻	20	11—12	20 000	姜任(明經)內
應城縣	蔣作筠	史文藻	21	1—3	30 000	姜任(明經)內
應城縣	宋繼成	史文藻	21	4—5	20 000	姜任(明經)內
應城縣	宋繼成	李貫三	21	8	10 000	陳復任(克明)內
應城縣	馬建庸	李貫三	21	11	10 000	本會轉
應城縣	宋繼成	李貫三	21	9—10	20 000	本會轉 應城縣合計110元
雲夢縣	丁錚域	李鄂華	20	11—12	20 000	姜任(明經)內
雲夢縣	丁錚域	李鄂華	21	1—6	60 000	姜任(明經)內
雲夢縣	丁錚域	李鄂華	21	7—11	50 000	本會轉 雲夢縣合計130元
襄陽縣	蔡文政	黃 璽	19	7—12	60 000	姜任明(經)內
襄陽縣	蔡文政	黃 璽	20	1	10 000	姜任明(經)內

清理水利隄工局歷年測量費表

350

各縣雨量觀測員薪俸

縣別	縣長姓名	觀測員姓名	起訖年月份		金額	備考
			年	月		
襄陽縣	傅希賢	黃璽	20	2—6	50.000	姜任(明經)內
襄陽縣	傅希賢	黃璽	20	7—12	60.000	姜任(明經)內
襄陽縣	傅希賢	黃璽	21	1—4	40.000	姜任(明經)內
襄陽縣	皮嗣襄	黃璽	21	5—8	40.000	陳復任(克明)內
襄陽縣	劉驥	黃璽	21	10	10.000	陳復任(克明)內
襄陽縣	劉驥	黃璽	21	11	10.000	本會轉 襄陽縣合計280元
漢陽縣	柳濟	萬文安	19	11—12	30.000	姜任(明經)內
漢陽縣	柳濟	萬文安	20	1—12	120.000	姜任(明經)內
漢陽縣	柳濟	萬文安	21	5—8	40.000	陳復任(克明)內
漢陽縣	柳濟	萬文安	21	9—10	20.000	本會轉
漢陽縣	鄧炳	萬超羣	21	11	10.000	本會轉 漢陽縣合計210元
鄂城縣	胡干城	胡先潢	21	4	10.000	陳復任(克明)內
鄂城縣	胡干城	胡先潢	21	5—10	60.000	本會轉
鄂城縣	李輝武	初憲武	21	11	10.000	本會轉 鄂城縣合計80元
漢川縣	黃福藻	張柏年	0	7—8	20.000	陳復任(克明)內
漢川縣	陳振鈞	張柏年	20	12	10.000	本會轉
漢川縣	陳振鈞	張柏年	21	1—4	40.000	本會轉
漢川縣	陳振鈞	李煥卿	21	5—11	70.000	本會轉 漢川縣合計140元
陽新縣	馮昌言	王萬春	21	4—8	50.000	陳復任(克明)內陽新縣合計50元
沔陽縣	李建唐	魯從周	20	10—12	30.000	陳復任(克明)內
沔陽縣	范一俠	魯從周	20	6—9	40.000	本會轉
沔陽縣	范一俠	魯從周	21	5—9	50.000	本會轉
沔陽縣	王道	魯從周	21	10—11	20.000	本會轉 沔陽縣合計140元
潛江縣	方毅	錢吉輝	21	9—11	30.000	本會轉 潛江縣合計30元
蘄春縣	辜仁發	夏紹芬	21	2—11	100.000	本會轉 蘄春縣合計100元
天門縣	石敏靈	毛洪度	21	10—11	20.000	本會轉 天門縣合計20元
黃梅縣	桂負蒼	桂琳瑩	20	4—12	90.000	本會轉
黃梅縣	桂負蒼	桂琳瑩	21	1—11	110.000	本會轉 黃梅縣合計200元
通城縣	方超	李其新	19	7—12	60.000	彭初任(介石)內
通城縣	方超	李其新	20	1—5	50.000	彭初任(介石)內
通城縣	方超	李其新	20	6	10.000	陳初任(克明)內
通城縣	戴齊亞	李其新	20	7—9	30.000	陳初任(克明)內

清理水利堤工局測量費表

各縣雨量觀測員薪俸

縣別	縣長姓名	觀員名測姓	起訖年月份		金額	備考
			年	月		
通城縣	戴齊亞	李其新	20	10—12	30 000	姜任(明經)內
通城縣	續大亨	李其新	21	1—6	60 000	姜任(明經)內
通城縣	續大亨	李其新	21	7—8	20 000	陳復任(克明)內
通城縣	續大亨	李其新	31	9	10 000	藍任(文蔚)內
通城縣	續大亨	李其新	21	10—11	20 000	本會轉 通城縣合計290元
麻城縣	盧邦燮	熊堅如	19	7—9	30 000	彭初任(介石)內
麻城縣	歐陽洪烈	熊堅如	19	10—12	30 000	彭初任(介石)內
麻城縣	歐陽洪烈	熊堅如	20	1—3	30 000	彭初任(介石)內
麻城縣	歐陽洪烈	熊堅如	20	4—6	30 000	陳初任(克明)內
麻城縣	歐陽洪烈	熊堅如	20	7—9	30 000	陳初任(克明)內
麻城縣	胡光麓	熊堅如	20	10—12	30 000	姜任(明經)內
麻城縣	胡光麓	熊堅如	21	1—3	30 000	姜任(明經)內
麻城縣	陳衡	熊堅如	21	4—8	50 000	陳復任(克明)內
麻城縣	陳衡	熊堅如	21	9	10 000	藍任(文蔚)內 麻城縣合計270元
羅田縣	何滌琴	陳少英	19	10—11	20 000	彭初任(介石)內
羅田縣	汪龍蟠	陳少英	19	12	10 000	陳初任(克明)內
羅田縣	汪龍蟠	陳少英	20	1—6	60 000	陳初任(克明)內
羅田縣	方殿甲	萬民望	21	3—4	20 000	姜任(明經)內
羅田縣	方殿甲	萬民望	21	5—6	20 000	陳復任(克明)內
羅田縣	方殿甲	萬民望	21	9	10 000	藍任(文蔚)內
羅田縣	方殿甲	萬民望	21	10—11 7—8	40 000	本會轉 羅田縣合計180元
應山縣	宋繼成	盧善樂	19	7—12	60 000	彭任(介石)內
應山縣	宋繼成	盧善樂	20	1—3	30 000	彭任(介石)內
應山縣	汪煥藻	盧善樂	20	4—6	30 000	陳初任(克明)內
應山縣	熊明春	盧善樂	20	7—12	60 000	7—9係陳初任內10—12係姜任內
應山縣	熊明春	盧善樂	21	1—6	60 000	姜任(明經)內
應山縣	熊明春	盧善樂	21	9	10 000	藍任(文蔚)內
應山縣	傅四維	盧善樂	21	7—8	20 000	本會轉
應山縣	傅四維	盧善樂	21	10—11	20 000	本會轉 應山縣合計290元
隨縣	朱明善	萬伯勳	19	7—10	40 000	彭初任(介石)內
隨縣	張子平	萬伯勳	19	11—12	20 000	彭初任(介石)內
隨縣	張子平	萬伯勳	20	1—2	20 000	彭初任(介石)內

清理水利堤工局測量費表

各縣雨量觀測員薪俸

縣 別	縣 長 姓 名	觀 員 名 測 姓	起 訖 年 月 份		金 額	備 考
			年	月		
隨 縣	張子平	萬伯勳	20	3—6	40 000	陳初任(克明)內
隨 縣	金廣印	萬伯勳	20	7—10	40 000	陳初任(克明)內
隨 縣	張 鏞	萬伯勳	20	11—12	20 000	姜任(明經)內
隨 縣	張 鏞	萬伯勳	21	1—2	20 000	姜任(明經)內
隨 縣	朱維漢	萬伯勳	21	3—6	40 000	姜任(明經)內
隨 縣	虞典書	萬伯勳	21	7—8	20 000	陳復任(克明)內
隨 縣	虞典書	萬伯勳	21	9—10	20 000	藍任(文蔚)內 隨縣合計280元
遠安縣	馮 毅	胡梅軒	19	7—12	60 000	彭初任(介石)內
遠安縣	謝月峯	胡梅軒	20	1—9	90 000	姜任(明經)內
遠安縣	謝月峯	胡梅軒	20	10—12	30 000	陳復任(克明)內
遠安縣	謝月峯	胡梅軒	21	1—3	30 000	陳復任(克明)內
遠安縣	周劍安	胡梅軒	21	9	10 000	藍任(文蔚)內
遠安縣	孫寶琛	胡梅軒	21	4—8	50 000	本會轉
遠安縣	孫寶琛	胡梅軒	21	10—11	20 000	本會轉 遠安縣合計295元
當陽縣	張樹勳	解國森	20	5下半年	5 000	彭初任(介石)內
當陽縣	張樹勳	解國森	20	6	10 000	陳初任(克明)內
當陽縣	張登平	解國森	20	7—9	30 000	陳初任(克明)內
當陽縣	張登平	解國森	20	10—12	30 000	姜任(明經)內
當陽縣	陳秉政	解國森	21	1—6	60 000	姜任(明經)內
當陽縣	陳秉政	解國森	21	7—8	20 000	陳復任(克明)內
當陽縣	陳秉政	解國森	21	9	10 000	藍任(文蔚)內
當陽縣	王嗣昌	解國森	21	10—11	20 000	本會轉 當陽縣合計185元
棗陽縣	賀理華	孫天文	19	8—12	50 000	彭初任(介石)內
棗陽縣	賀理華	孫天文	20	1	10 000	彭初任(介石)內
棗陽縣	吳伯曹	孫天文	20	2—4	30 000	彭初任(介石)內
棗陽縣	吳伯曹	孫天文	20	5—7	30 000	陳初任(克明)內
棗陽縣	汪世觀	張文傑	20	8—10	30 000	姜任(明經)內
棗陽縣	高季浦	張文傑	20	11—12	20 000	姜任(明經)內
棗陽縣	高季浦	張文傑	21	1—4	40 000	姜任(明經)內
棗陽縣	高季浦	張文傑	21	5—7	30 000	陳復任(克明)內 棗陽縣合計240元
南彰縣	趙鈞釗	顏澤炎	19	7—12	60 000	彭任(介石)內
南彰縣	李國魁	顏澤炎	20	1—3	30 000	彭任(介石)內

清理水利堤工局測量費表

各縣雨量觀測員薪俸

縣別	縣長姓名	觀員名 測姓	起訖年月份		金額	備考
			年	月		
南漳縣	鄧景福	顏澤炎	20	4—6	30 000	姜任(明經)內
南漳縣	鄧景福	顏澤炎	20	7—12	60 000	姜任(明經)內南漳縣合計180元
均縣	雷夢蘇	史文錦	19	7—9	30 000	彭初任(介石)內
均縣	陳霖霖	史文錦	19	10—12	30 000	陳初任(克明)內
均縣	陳霖霖	史文錦	20	1—4	40 000	陳初任(克明)內
均縣	高鴻紱	鄭幼三	20	11—12	20 000	本會轉
均縣	高鴻紱	鄭幼三	21	1—3	30 000	本會轉
均縣	胡森	鄭幼三	21	4—10	70 000	本會轉 均縣合計220元
巴東縣	周光烈	馬大榮	19	7—12	60 000	彭初任(介石)內
巴東縣	周光烈	馬大榮	20	1—3	30 000	陳初任(克明)內
巴東縣	李九臬	馬大榮	20	4—6	30 000	陳初任(克明)內
巴東縣	李九臬	馬大榮	20	7—12	60 000	姜任(明經)內
巴東縣	李九臬	馬大榮	21	1—6	60 000	姜任(明經)內
巴東縣	曾繼和代	馬大榮	21	7—8	20 000	陳復任(克明)內
巴東縣	曾繼和	馬大榮	21	9	10 000	藍任(文蔚)內
巴東縣	曾繼和	馬大榮	21	10—11	20 000	本會轉 巴東縣合計290元
秭歸縣	廖淑綸	彭良才	19	7—12	60 000	彭初任(介石)內
秭歸縣	廖淑綸	彭良才	20	1—3	30 000	彭初任(介石)內
秭歸縣	廖淑綸	彭良才	20	4—5	20 000	姜任(明經)內
秭歸縣	劉壽仁	彭良才	20	6—12	70 000	姜任(明經)內
秭歸縣	劉壽仁	彭良才	21	1—3	30 000	姜任(明經)內
秭歸縣	李九臬	彭良才	21	4—9	60 000	本會轉
秭歸縣	李九臬	彭良才	21	10—11	20 000	本會轉 秭歸縣合計290元
恩施縣	廖化平	錢和衷	20	3	10 000	彭初任(介石)內
恩施縣	廖化平	錢和衷	20	6	10 000	陳初任(克明)內恩施縣合計20元
建始縣	李劍安	饒藻泉	19	7—12	60 000	彭初任(介石)內
建始縣	趙竹君	饒藻泉	20	1—3	30 000	陳初任(克明)內
建始縣	趙竹君	饒藻泉	20	4—12	90 000	姜任(明經)內
建始縣	趙竹君	饒藻泉	21	1—2	20 000	姜任(明經)內
建始縣	徐嘯石	饒藻泉	21	3—9	70 000	本會轉 建始縣合計270元
咸豐縣	袁振凡	劉彩臣	19	9—12	40 000	彭初任(介石)內
咸豐縣	袁振凡	劉彩臣	20	1—6	60 000	姜任(明經)內

清理水利堤工局測量費表

各縣雨量觀測員薪俸

縣別	縣長姓名	觀員名測姓	起訖年月份		金額	備考
			年	月		
咸豐縣	張朗澄	劉彩臣	20	7—9	30 000	姜任(明經)內
咸豐縣	張朗澄	董雄飛	20	10—12	30 000	姜任(明經)內
咸豐縣	張朗澄	董志豪	21	1—3	30 000	姜任(明經)內
咸豐縣	張朗澄	董志豪	21	4—11	80 000	本會轉 咸豐縣合計270元
來鳳縣	李舜陶	張雲	19	7—12	60 000	陳初任(克明)內
來鳳縣	李舜陶	張雲	20	1—6	60 000	陳初任(克明)內
來鳳縣	秦國達	熊正廷	20	7—12	60 000	姜任(明經)內
來鳳縣	秦國達	熊正廷	21	1—5	50 000	姜任(明經)內 來鳳縣合計230元
保康縣	盧式毅	熊春林	19	7—12	60 000	姜任(明經)內
保康縣	盧式毅	熊春林	20	1—2	20 000	姜任(明經)內
保康縣	盧式毅	熊春林	20	4—12	90 000	姜任(明經)內 保康縣合計170元
鄖西縣	李燮堃	王輔賢	20	12	10 000	姜任(明經)內
鄖西縣	李燮堃	王輔賢	21	1—2	20 000	姜任(明經)內
鄖西縣	李燮堃	王輔賢	21	3—6	40 000	本會轉鄖西縣合計70元
竹山縣	喻人傑	喬劍庵	20	10—12	30 000	姜任(明經)內
竹山縣	喻人傑	喬劍庵	21	1—3	30 000	姜任(明經)內
竹山縣	喻人傑	喬劍庵	21	4—7	40 000	陳復任(克明)內
竹山縣	喻人傑	喬劍庵	20	9	10 000	本會轉
竹山縣	喻人傑	喬劍庵	20	1—8	80 000	本會轉
竹山縣	李少白	喬劍庵	19	10—12	30 000	本會轉 竹山縣合計220元
合 計					9,725,000	

清理水利堤工局歷年支出經常費數目表

長官姓名	年月份		預算數		領款數		報銷數		結餘數		剔除數		備考
	年	月							已繳數	未繳數	已繳數	未繳數	
王	祺	15	1,417	887	1,417	887	1,417	887					開辦費
王	祺	15	2,091	880	1,647	949	1,647	949					
王	祺	15	3,613	050	3,478	352	3,478	352					
王	祺	16	4,316	000	3,921	915	3,921	915					
王	祺	16	4,270	700	3,895	462	3,895	462					
王	祺	16	4,865	678	4,664	501	4,664	501					
王	祺	16	4,733	500	4,320	650	4,320	650					
王	祺	16	5,624	700	4,908	331	4,908	331					
王	祺	16	5,563	000	5,152	894	5,152	894					
王	祺	16	6,243	000	5,911	352	5,911	352					
王	祺	16	5,053	000	5,901	508	4,901	508					
王	祺	16	5,173	000	5,091	537	5,091	537					
王	祺	16	5,173	000	4,826	407	4,826	407					
王	祺	16	5,173	300	2,653	833	2,653	833					
胡	忠	16	6,113	900	1,758	964	1,758	964					
胡	忠	16	6,113	000	5,132	201	5,132	201					
胡	忠	17	5,713	000	3,568	189	3,568	189					
胡	忠	17	5,713	000	5,099	870	5,099	870					
胡	忠	17	5,713	000	5,384	164	5,384	164					
胡	忠	17	5,713	000	5,124	133	5,124	133					
胡	忠	17	5,713	000	5,472	280	5,472	208					
胡	忠	17	5,713	000	4,628	112	4,628	112					
胡	忠	17	5,513	000	5,109	064	5,109	064					
胡	忠	17	5,513	000	4,894	944	4,894	944					
胡	忠	17	5,513	000	4,997	899	4,997	899					
胡	忠	17	5,513	000	5,293	341	5,293	341					
胡	忠	17	5,513	000	5,843	862	5,843	862					
胡	忠	17	5,513	000	3,049	537	3,049	537					
合	計		142,893	395	122,149	066	122,149	066					

以上經臨兩費尙未分類而臨時費列在經費內列報故無單獨臨時費預算

清理水利堤工局歷年支出經常費數目表

長官姓名	年月份		預算數	領款數	報銷數	結餘數		剔除數		備考
	年	月				已繳數	未繳數	已繳數	未繳數	
彭介石	18	9	4,728 000	2,472 615	2,472 615					
彭介石	18	10	14,184 000	9,966 238	9,966 238					
彭介石	18	11	14,184 000	11,103 667	11,103 667					
彭介石	18	12	14,184 000	12,444 645	12,444 645					
彭介石	19	1	14,184 000	12,272 507	12,272 507					
彭介石	19	2	14,184 000	12,019 640	12,019 640			330		
彭介石			300 000	300 000	300 000			300 000		
方達智	19	3	11,184 000	13,609 234	13,609 234					
方達智	19	4	14,184 000	11,726 163	11,726 163					
方達智	19	5	14,184 000	12,413 966	12,413 966					
方達智	19	6	14,184 000	12,127 257	12,127 257					
方達智	19	7	14,184 000	12,203 372	12,203 372					
方達智	19	8	14,184 000	12,282 710	12,282 710					
彭介石	19	9	14,184 000	11,300 515	11,300 515					
彭介石	19	10	15,384 000	13,535 844	13,535 844					
彭介石	19	11	15,384 000	14,218 351	14,218 351					
彭介石	19	12	15,384 090	15,030 550	15,030 550					
彭介石	20	1	15,384 000	14,356 224	14,356 224			18 397		
彭介石	20	2	15,384 000	14,990 239	14,990 239					
彭介石	20	3	15,384 000	14,514 615	14,514 615					
彭介石	20	4	15,384 000	13,427 343	13,427 343					
彭介石	20	5	15,384 000	13,102 665	13,102 665					
彭介石	20	6	15,384 000	13,274 289	13,274 289					
陳克明	20	7	15,384 000	15,384 000	14,254 576	1,129 424				
陳克明	20	8	15,384 000	15,384 000	14,058 776	1,325 224				
陳克明	20	9	15,384 000	15,384 000	14,477 180	906 820		1 000		
陳克明	20	10	15,384 600	15,384 000	14,717 530	666 470				
陳克明	20	11	15,384 000	15,384 000	14,879 050	504 950				
姜明經	20	12	15,384 000	15,384 000	14,787 250	596 750				
姜明經	21	1	15,384 000	15,384 000	14,277 110	1,106 890				
姜明經	21	2	10,768 800	10,768 800	10,764 240	4 560				

以上由堤款項下支用以不超過預算為限

清理水利隄工局歷年支出經常費數目表

長官姓名	年 月 份		預 算 數	領 款 數	報 銷 數	結 餘 數		剔 除 數		備 考
	年	月				已 繳 數	未 繳 數	已 繳 數	未 繳 數	
承前頁										
姜明經	21	3	10,768 800	10,768 800	10,757 980	10 820				
姜明經	21	4	12,169 000	12,169 000	12 146 670	22 330				
姜明明經	21	5	12,169 000	12,169 000	12,141 980	27 020	102 420			
姜明明經	21	6	11,068 800	10,768 800	10,741 340	27 460				
姜明明經	21	7	11,068 800	11,068 800	11,053 470	15 330				
姜明明經	21	8	11,068 800	11,068 800	11,052 190	16 610				
姜明明經	21	6		300,000	300 000					追加特別辦公費
藍文蔚	21	9	4,969 000	4,969 000	4,815 290	153 710				
藍文蔚	21	10	4,969 000	4,969 000	4,815 420	153 580				
藍文蔚	21	11	4,969 000	4,969 000	4,815 960	153 040				
合 計			515,369 000	474,869 649	468,048 661	6,820 988		422 147		

清理水利堤工局歷年支出經常費數目表

長官姓名	年月份		預算數	領款數	報銷數	結餘數		剔除數		備考
	年	月				已繳數	未繳數	已繳數	未繳數	
陳克明	21	9	8,667 600	8,667 600	8,110 920					
陳克明	21	10	8,667 600	8,667 600	8,291 270					
陳克明	21	11	8,667 600	8,697 600	8,356 170	1,234 430				在統收統支範圍內繳還
合計			26,002 800	26,002 800	24,768 360	1,234 440				

清理水利堤工局歷年支出臨時費數目表

長官姓名	年月份	預算數	領款數	報銷數	結餘數		剔除數		備考
					已繳數	未繳數	已繳數	未繳數	
彭介石	18	3,000 000	1,842 339	1,842 339					開辦費
彭介石	18 9	666 666	60 250	60 250					
彭介石	18 10	2,000 000	396 842	396 842					
彭介石	18 11	2,000 000	1,841 114	1,841 114					
彭介石	18 12	2,000 000	4,755 837	4,755 837					
彭介石	19 1	2,000 000	1,455 110	1,455 110					
彭介石	19 2	2,000 000	465 410	465 410					
方達智	19 3	2,000 000	803 531	803 531					
方達智	19 4	2,000 000	1,036 697	1,036 697					
方達智	19 5	2,000 000	725 230	725 230					
方達智	19 6	2,000 000	1,672 386	1,672 386					
方達智	19 7	2,000 000	1,005 930	1,005 930					
方達智	19 8	2,000 000	208 248	208 248					
彭介石	19 9	2,000 000	714 065	714 065					
彭介石	19 10	2,000 000	1,342 735	1,342 735					
彭介石	19 11	2,000 000	2,415 556	2,415 550					
彭介石	19 12	2,000 000	924 036	924 036					
彭介石	20 1	2,000 000	2,366 624	2,366 624					
彭介石	20 2	2,000 000	2,637 460	2,637 460					
彭介石	20 3	2,000 000	1,462 590	1,462 590					
彭介石	20 4	2,000 000	3,989 255	3,989 255					
彭介石	20 5	2,000 000	1,750 982	1,750 982					
彭介石	20 6	2,000 000	877 340	877 340					
陳克明	20 7	1,510 000	1,510 000	268 304	1,241 696				
陳克明	20 8	1,510 000	1,510 000	480 858	1,029 142				
陳克明	20 9	1,510 000	1,510 000	1,474 690	35 310				
陳克明	20 10	1,510 000	1,510 020	2,684 820	1,174 820				
陳克明	20 11	1,510 000	1,510 000	1,314 920	195 080				
姜明經	20 10		1,174 820						
姜明經	20 12	1,510 000	1,510 000	817 840					
姜明經	21 1	1,510 000	1,510 000	1,469 960					

補十月份不敷數

清理水利堤工局歷年支出臨時費數目表

長官姓名	年月份	預算數	領款數	報銷數	結餘數		剔除數		備考
					已繳數	未繳數	已繳數	未繳數	
承前頁		56,236,666	46,494,381	43,260,950	2,501,228				
姜明經	21 2	1,057,000	1,057,000	1,790,730					
姜明經	21 3	1,057,000	1,057,000	2,014,690					
姜明經	21 4	1,510,000	1,510,000	460,990					
姜明經	21 5	1,510,000	1,510,000	2,135,030					
姜明經	21 6	1,057,000	1,057,000	1,844,450	1,322,690				
姜明經	21 7	1,057,000	1,057,000	951,810					
姜明經	21 8	1,057,000	1,057,000	1,070,200	91,090				廿一年七八兩月結存
姜明明經	21		2,500,000	2,498,680	320	1,000			中央補助費
姜明明經	21		4,287,170	4,287,170					補彭任十九年度計算
藍明文蔚	21 9	520,000	520,000	416,780	103,220				
藍明文蔚	21 10	520,000	520,000	444,080	75,920				
藍明文蔚	21 11	520,000	520,000	500,760	19,240				水利汽船經費
藍明文蔚	21 9	450,000	450,000	446,840	3,160				
藍明文蔚	21 10	450,000	450,000	443,960	6,040				
藍明文蔚	21 11	450,000	450,000	440,980	6,020				水利局結束費
藍明文蔚	21 12	700,000	700,000	700,000					
合計		68,151,666	65,196,551	93,708,103	2,810,138	1,000			報銷計差1,322.69由局結存堤款項下開支

清理湖北全省堤工局開辦費數目表

長官姓名	年 月 份		預 算 數	領 款 數	報 銷 數	結 餘 數		剔 除 數		備 考
	年	月				已 繳 數	未 繳 數	已 繳 數	未 繳 數	
陳 克 明	21			497 580	497 580					
合 計				497 580	497 580					

清理水利堤工局歷年雜項付款數目表

長	官	姓	名	款	目	金	額	備	考									
胡	忠	民	民	出	差	委	員	津	貼	715 200	單據經本會專案呈請總部核銷							
胡	忠	民	民	張	公	堤	修	防	處	照	管	材	料	費	160 000	單據經本會專案呈請總部核銷		
蕭		萱		材	料	保	管							費	30 000	單據經本會專案呈請總部核銷		
彭	介	石	(初任)	材	料	保	管							費	20 000	單據經本會專案呈請總部核銷		
方	達	智		材	料	保	管							費	12 000	單據經本會專案呈請總部核銷		
彭	介	石	(復任)	材	料	保	管							費	830 722	內專案呈請總部核銷者33元經本會十五十八兩次會議准免造報計算者568.722報計算轉者259元		
陳	克	明	(初任)	材	料	保	管							費	15 000	單據經本會專案呈請總部核銷		
姜	明	經		材	料	保	管							費	21 000	單據經本會專案呈請總部核銷		
蕭		萱		各	視	察	員	經						費	1,130 000	單據經本會專案呈請總部核銷		
方	達	智		各	視	察	員	經						費	11,697 945			
彭	介	石	(復任)	各	視	察	員	經						費	1,223 660	解過結餘\$544.65元		
方	達	智		水	利	工	程	講	習	所	經	費	及	見	習	費	1,780 000	
彭	介	石	(復任)	水	利	工	程	講	習	所	經	費	及	見	習	費	8,867 000	
陳	克	明	(初任)	水	利	工	程	講	習	所	經	費	及	見	習	費	5,892 597	
姜	明	經		水	利	工	程	講	習	所	經	費	及	見	習	費	1,477 670	解過結餘\$48,304元
彭	介	石	(復任)	督	查	員		經						費	2,249 756			
陳	克	明	(初任)	督	查	員		經						費	5,062 796			
姜	明	經		督	查	員		經						費	15,297 208			
陳	克	明	(初任)	留	美	學	生	經						費	8,390 440			
姜	明	經		留	美	學	生	經						費	5,153 090			
陳	克	明	(復任)	留	美	學	生	經						費	5,142 380			
彭	介	石	(復任)	材	料	購	辦	委	員	會	經			費	879 300			
姜	明	經		材	料	購	辦	委	員	會	經			費	1,137 200			
王		祺		過	支	法	洋	折	支	損					4,264 232	王任過支法洋1,056.058遵奉前財政委員會批准依法定五元折合一元在案因列損失如左數		
胡	忠	民	民	購		置		儀						器	3,674 951	單據經本會專案呈請總部核銷		
胡	忠	民	民	購		置		儀						器	1,045 930	單據經本會專案呈請總部核銷		
胡	忠	民	民	職	員	獎		勵						金	240 000	單據經本會專案呈請總部核銷		
胡	忠	民	民	兌		換		損						失	603 666	單據經本會專案呈請總部核銷		
胡	忠	民	民	武	泰	武	豐	被	切	損				失	89 578	單據經本會專案呈請總部核銷		
胡	忠	民	民	購		置		鐵						櫃	310 200	單據經本會專案呈請總部核銷		
石		瑛		故		置		恤						金	472 000			

清理水利堤工局歷年雜項付款數目表

長	官	姓	名	款	目	金	額	備	考
					承前頁				
方	達	智	故	員	恤	金	100 000	單據經本會專案呈請總部核銷	
方	達	智	荆門馬良山蠻石處專員楊鴻斌被劫				562 000		
方	達	智	京山堤工招待軍警及商會派捐				295 260		
方	達	智	臨時醫藥及補助費				600 000		
方	達	智	塔市驛蠻石處工匠恤金				240 000		
方	達	智	太古汽船修理費				1,182 000		
彭	介	石(初)	購置儀器及稅雜費				434 600		
彭	介	石(復)	軍隊犒賞輪租及煤炭等費				4,154 500		
彭	介	石(復)	監利車灣船戶哀青雲恤金				60 000		
彭	介	石(復)	張公堤啟閉閘費				175 000	單據經本會專案呈請總部核銷	
彭	介	石(復)	鍾祥護城堤歲修				94 444	單據經本會專案呈請總部核銷	
彭	介	石(復)	購置儀器				7,045 270	單據經本會專案呈請總部核銷	
彭	介	石(復)	辛壬癸甲兩輪及修理費				24,347 720		
彭	介	石(復)	局長兩次出巡公費				1,022 460		
陳	克	明(初)	晒湖堤保修費				2,027 811		
陳	克	明(初)	恤金				573 000	內333元係經本會專案呈請總部核銷	
陳	克	明(初)	羅城堤閘板費				1,500 000	核准1,270尚有230元歸前廣濟王縣長丹侯負責	
陳	克	明(初)	孫家拐護城堤運輸費				445 000		
陳	克	明(初)	鍾祥護城堤歲修補助費				100 000	單據經本會專案呈請總部核銷	
陳	克	明(初)	張公堤閉閘費尾數				38 600	單據經本會專案呈請總部核銷	
陳	克	明(初)	前天河馬桑高陳堤被搶損失				528 202		
陳	克	明(初)	前天河馬桑高陳堤懋業鈔損失				300 000		
姜	明	經	恤金				1,964 060		
姜	明	經	醫藥費				203 400		
姜	明	經	張公堤閉閘費				100 000	單據經本會專案呈請總部核銷	
姜	明	經	水利汽船修理費				732 040		
姜	明	經	租用汽車費				147 070		
姜	明	經	第二測量隊添置儀器費				5,151 085		
姜	明	經	陳崇武出席滬技術會議				235 560		
陳	克	明(復)	第一測量隊長陳百膺恤金				400 000		
			過次頁						

清理水利堤工局雜項付款數目表

民國十五年十一月至廿一年十一月止

長官姓名	款目	金額	備考
陳克明(復任)	承前頁 拖運辛壬輪特支費	479 360	
陳克明(復任)	臨時出差員丁俸給薪餉旅費	1,216 388	
陳克明(復任)	張公堤晒甲山啟闢費	38 600	單據經本會專案呈請總部核銷
陳克明(復任)	本局結束費	1,300 000	
胡忠民	結東津貼	1,787 984	
石瑛	結東津貼	4,163 825	
蕭萱	結東津貼	1,517 328	
彭介石(初任)	結東津貼	360 000	
姜明經	結東津貼	80 000	
本會	旅費(代轉)	8,065 532	
本會	薪津(代轉)	3,488 958	內2,680元單據經本會專案呈請總部核銷
本會	儀器(代轉)	1,480 840	單據經本會專案呈請總部核銷
本會	郵電(代轉)	129 600	單據經本會專案呈請總部核銷
本會	故員恤金(代轉) (董繼助)	300 000	單據經本會專案呈請總部核銷
本會	贖回經偉儀(代轉) (楊煇)	191 140	呈奉總部秘財鄂字1020號指令核銷
	合 計	166,424 198	應除解過結餘592,954元

清理樊口堤閘委員會經費表

民國十六年至十七年

長官姓名	年月份	預算數	領款數	報銷數	結餘數		別除數		備考
					已繳數	未繳數	已繳數	未繳數	
王	祺	16	1,180 000						
王	祺	16	800 000						
王	祺	16	400 000						
王	祺	16	350 000						
王	祺	16	150 000						
胡忠民	17		40 000						
				2,920 000					經本會第六次會議議決免予另編
合 計			2,920 000	2,920 000					

清理武泰武豐堤閘防守局歷年臨時費數目表

長官姓名	年月份		預算數	領款數	報銷數	結餘數		剔除數		備考
	年	月				已繳數	未繳數	已繳數	未繳數	
王克創				253 040	253 000					開辦費
王克創				33 328	48 238					十五年份開閘費
王克創	15	12	625 000	625 000	625 000					
王克創	16	1	625 000	625 000	625 000					
王克創	16	2	625 000	625 000	625 000					
王克創				14 910						
王克創	16	3	625 000	625 000	625 000					
王克創				40 000	120 270					十六年份閉閘費
王克創	16	4	625 000	925 000	625 000					
王克創	16	5	625 000	625 000	625 000					
王克創	16			80 270						
王克創	16	6	625 000	625 000	625 000					
王克創	16	7	585 000	585 000	585 000					
王克創	16	8	585 000	585 000	585 000					
王克創				55 000	54 403					十六年份開閘費
王克創	16	9	585 000	585 000	585 000					
王克創				258 598	312 638					房屋修理費未領54.04
王克創	16	10	292 500	292 500	585 000					
王克創	16	10	292 500	292 500						
王克創	16	11	585 000	292 500	585 000					
楊鴻勛	16	11		292 500						
楊鴻勛	16	12	585 000	585 000	585 000					
楊鴻勛	17	1	450 200	450 200	450 200					
楊鴻勛	17	2	585 000	585 000	585 000					
楊鴻勛				54 040		597				十六年份開閘費餘款
合計			8,920 200	9,709 346	9,708 749	597				

清理武泰武豐堤閘保管處臨時費數目表

長官姓名	年月份		預算數	領款數	報銷數	結餘數		剔除數		備考
	年	月				已繳數	未繳數	已繳數	未繳數	
龔紹齋	17	3		34 000	76 000					
龔紹齋	17			60 000						閉閘費
龔紹齋	17	3		42 000						
龔紹齋	17	4		38 000	76 000					
龔紹齋	17	4		38 000						
劉昇恒	17			30 000						閉閘費
劉昇恒	17	5		40 000	40 000					
劉昇恒	17	6		26 000						
劉昇恒	17	6		26 000	52 000					
劉昇恒	17	7		26 000	26 000					
劉昇恒	17			60 000	57 690					
劉昇恒	17			3 748	93 748					十七年閉閘費
劉昇恒	17	10		115 200	113 375					
劉昇恒	17	10				1 825				
劉昇恒	17	7				2 310				
								3 748		閉閘費
合計				538 948	534 813	4 135		3 748		

清理武泰武豐堤閘防守處經臨費數目表

長官姓名	年月份		預算數	領款數	報銷數	結餘數		剔除數		備考
	年	月				已繳數	未繳數	已繳數	本繳數	
劉昇恒	17	11	192 000	192 000	190 800					
劉昇恒	17	12	192 000	192 000	191 925					
劉昇恒	18	1	192 000	192 000	192 000					
劉昇恒	18	2	192 000	192 000	191 810					
劉昇恒	18	3	192 000	192 000	192 000					
劉昇恒	18	4	192 000	192 000	191 730					
劉昇恒	18	5	192 000	192 000	192 000					
劉昇恒	18	6	192 000	192 000	191 840					
劉昇恒	18	10	192 000	192 000	191 280					
劉昇恒	18	11	192 000	192 000	191 650	2 965				
左叔平	19	1	192 000	140 800	192 000					內劉任報51,20
左叔平	19	2	192 000	152 000	152 000					
左叔平	19		90 000	90 000	90 000					臨時閉閘費
左叔平	19	4,5	192 000	144 000	144 000					
左叔平	19	3	192 000	72 600	72 000					
左叔平	19	6	36 000	36 000	36 000					六月份上半月
秦真吾	19	6,7	108 000	108 000	108 000					
秦真吾	19	8	192 000	160 000	160 000					
左真平	19	9	192 000	160 000	192 000					
涂允欽	19	9	32 000	92 000						
涂允欽			60 000	60 000	59 650	350				臨時修閘費
劉昇恒	18		90 000	90 000	89 385	615				臨時閉閘費
劉昇恒	18		60 000	60 000	59 380	620				臨時啓閘費
左叔平	18		494 530	439 780	494 530					房屋修理費
左叔平	18			54 750						器具損失費
涂允欽	19	10	192 000	192 000	192 000					
涂允欽	19	11	192 000	192 000	192 000					
涂允欽	19	12	192 000	192 000	192 000					
涂允欽	20	1	192 000	192 000	192 000					
涂允欽	20	2	192 000	192 000	192 000					
涂允欽	20	3	192 000	192 000	192 000					

清理武泰武豐堤閘防守處經臨費數自表

長官姓名	年月份		預算數	領款數	報銷數	結餘數		剔除數		備考
	年	月				已繳數	未繳數	已繳數	未繳數	
承前頁										
涂允欽	20	4	192 000	192 000	192 000					
涂允欽			90 000	90 000	89 960	040				閉閘費
涂允欽	20	5	192 000	192 000	192 000					
涂允欽	20	6	192 000	192 000	192 000					
涂允欽	20	7	192 000	192 000	192 000					
涂允欽	20	8	192 000	192 000	192 000					
涂允欽	20	9	192 000	192 000	192 000					
張境境	20	10	192 000	192 000	192 000					
張境境			534 000	534 000	534 000			12 130		張公祠挖水溝
張境境	20	11	192 000	192 000	192 000					
張境境	20	12	192 000	192 000	192 000					
蕭勃勃	21	1	192 000	192 000	192 000					
蕭勃勃	21	2	168 000	168 000	168 000					
蕭勃勃	21	3	168 000	168 000	60 800					房屋修理費
蕭勃勃			60 800	60 800	168 000					
蕭勃勃	21	4	168 000	168 000	168 000					
蕭勃勃	21	5	168 000	168 000	168 000					
蕭勃勃	21	6	168 000	168 000	168 000					
蕭勃勃	21	7	168 000	168 000	168 000					
張境境	20		230 000	230 000	229 600	400				二十年啟閘費
易巽巽			110 000	110 000	106 070	3 930				二十一年啟閘費
蕭勃勃	21	8	168 000	168 000	168 000					
易巽巽	21	9	168 000	168 000	151 100	16 900				
易巽巽	21	10	168 000	168 000	167 270	730				
蕭勃勃	21	11	168 000	168 000	166 880	1 120				閉閘費
蕭勃勃			150 000	150 000	149 080	920				
劉恒恒	18	12			191 950	050				
劉恒恒		12	192 000	192 000						
劉恒恒				51 200						
劉恒恒				40 000		40 000				
劉恒計			7,889 330	9,929 330	9,860 690	68 640		12 130		

清理襄陽縣老龍堤工巡經費數目表

長官姓名	年月份		預算數	領款數	報銷數	結餘數		剔除數		備考
	年	月				已繳數	未繳數	已繳數	未繳數	
傅希賢 劉驥 劉驥 劉驥 劉驥 劉驥 劉驥 劉驥 劉驥 劉驥 劉驥	21	1	32 900	32 900	32 900					報銷尚未送來
	21	2	60 000	60 000	60 000					
	21	3	60 000	60 000	60 000					
	21	4	60 000	60 000	60 000					
	21	5	60 000	60 000	60 000					
	21	6	60 000	60 000	60 000					
	21	7	60 000	60 000	60 000					
	21	8	60 000	60 000	60 000					
	21	9	60 000	60 000	60 000					
	21	10	60 000	60 000	60 000					
	21	11	60 000	60 000	60 000					
合計			632 900	632 900	632 900					

清理樊口湖荒堤工局經臨費數目表

長官姓名	年月份		預算數	領款數	報銷數	結餘數		剔除數		備考
	年	月				已繳數	未繳數	已繳數	未繳數	
杜亞雄	19	8	2,665 000	2,665 000	2,523 400					
杜亞雄	19	3	481 032	418 569	418 569					
杜亞雄	19	4	1,864 000	1,623 299	1,623 299					
杜亞雄	19	5	2,199 902	1,802 767	1,802 767					
杜亞雄	19	6	2,665 000	2,196 819	2,196 819					
杜亞雄	19	7	2,665 000	2,523 326	2,443 326					
杜亞雄	19	9	2,665 000	1,181 580	1,514 749					
帥元敬	19	12	164 000		163 000					臨時費
帥元敬	19	9		1,066 000	981 710					
帥元敬	19	10	2,665 000	2,665 000	2,630 820					
帥元敬	19	11	2,665 000	2,665 000	2,602 920					
帥元敬	19	12	2,665 000	2,665 000	2,644 170					
帥元敬	20	1	2,665 000	2,665 000	2,664 890					
帥元敬	20	2	2,665 000	2,665 000	2,664 790					
帥元敬	20	3	2,665 000	2,665 000	2,651 510					
帥元敬	20	4		800 000						
江元署	20	6	152 100		145 750					臨時費
江元署	20	4	2,665 000	1,865 000	2,580 665					內帥任86,425
江元署	20	5	2,665 000	2,665 000	2,584 580					
江元署	20	6	2,665 000	1,997 000	1,996 510					
江元署	20	7	2,665 000	1,997 000	1,795 950					
江元署	20	9	240 000	240 000	239 810					
江元署	20	10	240 000	240 000	239 950					
江元署	20	8	2,665 000	1,997 000	1,796 840					
江元署	20	8,9		317 560	310 610	6 950				臨時費
江元署	20	11	240 000	240 000	239 880					
江元署	20	12	240 000	240 000	239 790					
周拓疆	21	1	240 000	240 000	239 900		100			
周拓疆	21	2	216 000	216 000	216 000					
周拓疆	21	3	216 000	216 000	216 000					
周拓疆	21	4-7	216 000	864 000	864 000					5-7月係部桓任局長

清理樊口湖荒堤工局經臨費數目表

長官姓名	年月份		預算數	領款數	報銷數	繳還數		剔除數		考	備	
	年	月				已繳數	未繳數	已繳數	未繳數			
接前頁 江署生 帥元敬 杜亞雄				007		507	880	1	000			
				145	977			30	000			
合 計			46,681	034	43,747	904	43,232	974	514	930	15	000

清理襄陽老龍堤工局經費數目表

長官姓名	年月份		預算數	領款數	報銷數	結餘數		剔除數		備考
	年	月				已繳數	未繳數	已繳數	未繳數	
洗景熙				150 000						
洗景熙				3,623 327						
洗景熙				6,372 480						
洗景熙	16	4	744 800		744 800					
洗景熙	16	5—6	617 800		1,235 100					
洗景熙	16	7—12	497 000		2,485 000					十一月份未領
洗景熙	17	1—12	497 000		5,964 000					十七年五月以前均係四柱清冊無單據附件
洗景熙	18	1—12	497 000		5,954 642					
洗景熙	19	1—3	497 000		1,491 000					
洗景熙				7,878 724						
洗景熙				3,691 322		3,691 322				
洗景熙				011						
洗景熙			150 000		150 000					本會第七次會議議決准予免造
合計			18,531 400	21,715 864	18,024 542	3,691 322				

清理襄陽老龍堤工局經費數目表

長官姓名	年月份		預算數	領款數	報銷數	結餘數		剔除數		備考
	年	月				已繳數	未繳數	已繳數	未繳數	
易震芳	19	5		774 847						
易震芳	19	6		451 436						
易震芳	19	7		514 210						
易震芳	19	8		53 620						
易震芳	19	11—12		994 000						
易震芳		9,10		104 880						
易震芳		9,10		994 000						
易震瀚	20	2,3		801 640						
錢瀚聲	20	4		994 000						
錢瀚聲	20	5		497 000						
錢瀚聲	20	6,7		21 987						
錢瀚聲	20	8		497 000						
錢瀚聲	20	8		497 000						
錢瀚聲	20	1		497 000						
錢瀚聲	20	9		497 000						
	19	4—12	4,473 000	248 500	3,886 657					易震芳遇害損失呈准省府核銷
	20	1	497 000		205 310					
	20	2	497 000		279 116					
	20	3	497 000		350 770					
	20	4	497 000		497 000					
	20	5	497 000		497 000					
	20	6	497 000		497 000					
	20	7	497 000		497 000					
	20	8	497 000		497 000					
	20	9	248 500		248 500					
						158 800				
						947 000				
						823 967				轉入二十年工款項下
合計			8,697 500	8,935 120	7,455 353	1,479 767				

清理荊河水利分局經費數目表

長官姓名	年	月	份	預算數	領款數	報銷數	結餘數		剔除數		備考
							已繳數	未繳數	已繳數	未繳數	
劉炳春	16				1,500 000						
劉炳春	16	10		890 000	890 000						
劉炳春	16	11		890 000	445 000						
劉炳春	16	11			445 000						
劉炳春	16	12		890 000	390 000						
劉炳春	17	1		890 000	445 000						
劉炳春	17	2		890 000	890 000						
劉炳春	17	1			193 000						
劉炳春	16	8		890 000		622 567					
劉炳春	16	9		890 000		877 433					
劉炳春	16	10				889 310					
劉炳春	16	11				889 905					
劉炳春	16	12				889 723					
劉炳春	17	12				637 845					
劉炳春	17	2				889 830					
							1 387				
合計				6,230 000	5,698 000	5,696 613	1 387				

清理漢黃水利分局經費數目表

長官姓名	年月份		預算數	領款數	報銷數	結餘數		剔除數		備致
	年	月				已繳數	未繳數	已繳數	未繳數	
徐心武				500 000	495 300					開辦費
徐心武	16	4	890 000	500 000	889 900					
徐心武	16	5	890 000	500 000	888 100					
徐心武	16	6	890 000	500 000	887 900					
徐心武	16	7	890 000	500 000	888 900					
徐心武	16	8	890 000	500 000	888 780					
徐心武	16	9	890 000	500 000	888 050					
徐心武	16	10	890 000	500 000	888 200					
徐心武	16	11	890 000	445 000	888 740					
徐心武	16	10		445 000						(內發中央漢鈔1,112.500折合現洋222.500)16/12月份報銷
徐心武	16	11		445 000						全上17/12月份報銷
徐心武	16	11		445 000						17/2月份報銷
徐心武	16	12	890 000	445 000	893 660					17/3月份報銷
徐心武	16	12		445 000						16/10—11月以鈔折現損失
徐心武	17	1	890 000	638 000	640 500					
徐心武	17	2	890 000	890 000	894 570					
徐心武	17	3	890 000	118 668	119 239					
徐心武	16	10—11		1,780 000	1,780 000					五一折合損失
				1,912 267						由防汛款移來鈔1,038.705又五一折現873.562
合 計			10,680 000	12,008 935	11,931 839	77 096				

清理陽夏蠻石採辦處經費數目表

長官姓名	年月份		預算數	領款數	報銷數	結餘數		別除數		備考
	年	月				已繳數	未繳數	已繳數	未繳數	
劉醒吾			100 000	100 000	79 450	20 550				開辦費
劉醒吾	20	12	89 290	89 290	89 210	080				
陶器成	21	1	346 000	346 000	346 000			060		
陶器成	21	2	322 000	322 000	322 000					
陶器成	21	3	322 000	322 000	322 000					
陶器成	21	4	322 000	322 000	322 000					
陶器成	21	5	322 000	322 000	322 000					
陶器成	21	6	322 000	322 000	322 000					
陶器成	21	7	322 000	322 000	322 000					
夏赤臣	21	8	322 000	322 000	322 000					
夏赤臣	21	9	322 000	322 000	322 000					
夏赤臣	21	10	322 000	322 000	322 000					
夏赤臣	21	11	322 000	322 000	322 000					
合 計			3,755 290	3,755 290	3,734 660	20 630		060		

清理嘉魚馬鞍山蠻石處經費數目表

長官姓名	年月份		預算數	領款數	報銷數	結餘數		剔除數		備考
	年	月				已繳數	未繳數	已繳數	未繳數	
江 奐 若	18	11	196 726	136 732	196 212					
江 奐 若	18	12	454 000	454 000	454 000					
江 奐 若	19	1	454 000	454 000	453 874					
江 奐 若	19	2	454 000	454 000	453 978					
江 奐 若	19	3	454 000	454 000	454 000					
江 葉 寅	19	4	454 000	454 000	453 903					
江 葉 寅	19	5	509 000	509 000	508 950					
江 葉 寅	19	6	509 000	509 000	508 970					
江 葉 寅	19	7	509 000	509 000	508 970					
江 葉 寅	19	8	509 000	164 190	164 190			163		
江 喻 龍	19	8		344 810	344 780					
江 喻 龍	19	9	509 000	254 500	254 480					
江 葉 寅	19	9		254 500	254 500					
江 葉 寅	19	10	509 000	509 000	508 970					
江 葉 寅	19	11	509 000	509 000	509 000					
江 葉 寅	19	12	509 000	509 000	509 000					
趙 增 訓	20	1	509 000	509 000	509 000					
趙 增 訓	20	2	509 000	509 000	509 000					
趙 增 訓	20	3	386 000	386 000	385 950					
趙 增 訓	20	4	386 000	386 000	385 940					
趙 增 訓	20	5	386 000	386 000	385 970					
趙 增 訓	20	6	386 000	386 000	385 950	1 178				
趙 增 訓	20	7	386 000	386 000	385 960	040				
趙 增 訓	20	8	386 000	386 000	385 950	050				
趙 增 訓	20	9	386 000	386 000	385 960	040				
趙 增 訓	20	10	386 000	386 000	385 940	060				
趙 增 訓	20	11	386 000	386 000	385 970	030				
常 春 元	20	12	386 000	386 000	385 954	046				
常 春 元	21	1	386 000	386 000	385 835	165		1 050		
丁 兆 魁	21	2	362 000	362 000	361 850	150		320		
丁 兆 魁	21	3	362 000	362 000	361 850	150				

內業任82.026

清理嘉魚馬鞍山蠻石處經費數目表

長官姓名	年 月 份		預 算 數	領 款 數	報 銷 數	結 餘 數		剔 除 數		備 考
	年	月				已 繳 數	未 繳 數	已 繳 數	未 繳 數	
承前頁										
丁兆魁	21	4	362 000	362 000	361 980	020				
丁兆魁	21	5	362 000	632 000	361 750	250				
丁兆魁	21	6	362 000	632 000	361 670	330		570		
丁兆魁	21	7	362 000	362 000	361 770	230				
丁兆魁	21	8	322 000	322 000	321 780	220				
丁兆魁	21	9	322 000	322 000	321 760	240				
丁兆魁	21	10	322 000	322 000	321 680	320				
丁兆魁	21	11	322 000	322 000	161 760	161 240				
丁喻化龍	21			300 000		300 000				
				033						
合 計			15,562 726	15,562 765	15,098 006	464 759		2 283		

清理塔市驛蠻石處經費數目表

長官姓名	年月份		預算數	領款數	報銷數	結餘數		別除數		備考
	年	月				已繳數	未繳數	已繳數	未繳數	
劉國葳	18	2	48 300	207 000	48 022	158 978				
劉國葳	18	3	207 000	207 000	206 813	187				
劉國葳	18	4	264 000	264 000	255 507	8 493				
劉國葳	18	5	264 000	264 000	263 995	005				
劉國葳	18	5		100 000	263 847	100 000				
吳伯崙	18	6	264 000	264 000			153			
吳伯崙	18	7	264 000	264 000	264 000					
吳伯崙	18	8—11	264 000	1,056 000	1,056 000					
吳伯崙	18	12		308 000	308 000					
吳伯崙	19	1—3	362 000	1,086 000	1,086 000					
吳伯崙	19	4	168 930	168 930	168 930					
何滌琴	19	5		362 000	362 000					
何滌琴	19	4		365 000	192 641		172 359			
何滌琴	19	6		365 000						
何滌琴	19	7		520 204						
何滌琴	19			646 000						
何滌琴	19	8—9		1,085 334	2,616 538					
文節栽	20	1	457 257	457 257	457 257					
文節栽	19	12	167 744	167 744	167 744					
文節栽	20	2—5	1,976 000	1,976 000	1,976 000					
文節栽	20	6	494 000	494 000	493 300	700				
文節栽	20	7—12	2,964 000	2,964 000	2,964 000			2 400		
文節栽	21	1	494 000	494 000	493 640	360				
文節栽	11	2	470 000	470 000	440 000	30 000		650		
文節栽	21	3	470 000	470 000	469 700	300				
文節栽	21	4	494 000	494 000	493 500	500				
文節栽	21	5	494 000	494 000	493 800	200				
文節栽	21	6	494 000	494 000	493 900	100		100		
文節栽	21	7	494 000	494 000	493 900	100				
文節栽	21	8—11	1,880 000	1,880 000	1,879 900	100				
合計			60 000	60 000	60 000					臨時費
				18,941 460	18,468 934	300 023	172 512	3 150		

清理漢川馬鞍山蠻石處經費數目表

長官姓名	年月份		預算數	領款數	報銷數	結餘數		剔除數		備考
	年	月				已繳數	未繳數	已繳數	未繳數	
陳建勛	18	1	170 000	170 000	165 180	4 820				
陳建勛	18	2—3	960 000	960 000	960 000					
陳建勛	18	12	222 000	222 000	222 000					
陳建勛	19	1	222 000	222 000	222 000					
陳建勛	18	7—8	384 000	384 000	384 000					
陳建勛	19	2	222 000	222 000	222 000					
陳建勛	19	3—4	504 000	504 000	504 000					
陳建勛	19	5—7	576 000	576 000	576 000					
張鴻	19	8	200 000	200 000	272 000			7 500		
張鴻	19	9—10	544 000	544 000	544 000	5 816				
陳建勛	19	10	77 816	77 816						
陳建勛	19	11	272 000	272 000	279 500					
陳建勛	19	12	294 500	294 500	287 000					
陳建勛	20	1—2	574 000	574 000	574 000					
陳建勛	20	3	346 000	346 000	346 000	18 000				
陳建勛	20	4—7	1,384 000	1,384 000	1,384 000			2 000		
陳建勛	20	8	346 000	346 000	341 874	4 126				
陳建勛	20	9—11	1,038 000	1,038 000	1,038 000					
丁慶康	20	12	692 000	692 000	692 000					
丁慶康	21	1		692 000	692 000					
丁慶康	21	2—11	3,220 000	3,220 000	3,220 000			200		
合計			12,248 316	12,266 554	12,233 554	32 762		9 700		

清理荊門馬良山蠻石處經費數目表

長官姓名	年月份		預算數	領款數	報銷數	結餘數		剔除數		備考
	年	月				已繳數	未繳數	已繳數	未繳數	
楊鴻賓	18	1	200 000	200 000	217 831					
楊鴻賓	18	2—11	2,220 000	2,220 000	2,192 282	9 887			56 807	
楊鴻賓	18	12	252 000	252 000	258 143				24 143	
楊鴻賓	19	1—10	2,520 000	2,520 000	2,368 286				32 298	
楊鴻賓	19	11	176 400	176 400	166 770	155 201			2 970	
周衆懷	19	11	75 600	75 600	72 196	3 404				
周衆懷	19	12	252 000	252 000	251 591	409				
周衆懷	20	1	252 000	252 000	251 100	900		5 600		
周衆懷	20	2,3	732 000	732 000	731 930	070				
張岳鍾	20	4,5	732 000	732 000	732 000			7 240		
張岳鍾	20	6,7	732 000	732 000	732 000					
張岳鍾	20	8,9	732 000	732 000	729 789	2 211				
羅仲堃	20	10	366 000	366 000	365 200	800				
羅仲堃	20	11,12	732 000	732 000	732 000					
羅仲堃	21	1	366 000	366 000	366 000					
羅仲堃	21	2	342 000	342 000	342 000					
劉澤沛	21	3—11	3,078 000	3,078 000	3,078 000			1 300		
								7 340		
合計			13,760 000	13,760 000	13,587 118	172 882		21 480	116 218	

清理水利堤工局歷年暫付款項數目表

姓 名	任 別	事 由	預 支 數	轉 帳 數	結 欠 數	備 考
	王 祺	16/1/4墊發清理樊口湖荒局經費	800 000		800 000	經本會函湖北省政府轉令民政廳追還歸墊在案
	王 祺	16/1/4墊發清理樊口湖荒局經費	4,500 000		4,500 000	經本會函湖北省政府轉令民政廳追還歸墊在案
	王 祺	16/20/5樊口堤閘委員會工程借款	5,000 000		5,000 000	經本會函湖北省政府查追在案
	王 祺	16/23/7樊口堤閘委員會防險借款	2,000 000		2,000 000	經本會函湖北省政府查追在案
胡 良 恕	胡 忠 民	16/29/12建設廳委員查勘襄河路堤	150 000		150 000	
安徽省政府	胡 忠 民	應攤還馬華堤溢支工款	1,976 350		1,976 350	經本會轉帳
	補王祺任內	車灣保衛團借款	390 000	151 107	238 893	經本會帳帳
葉 國 堤	蕭 萱	18/15/6測夫送岡至車灣	15 000		15 000	
中央銀行漢口分行	蕭 萱	存放漢黃三段堤工款	18,800 000		18,800 000	經本會帳帳
蕭 履 和	彭介石(初)	16/24/2赴監利流量站	10 000		10 000	
王 兆 虎	彭介石(初)	潛江堤工程處預支	300 000		300 000	
萬 煜 斌	彭介石(復)	出席南京測量會議	140 000		140 000	並姜任經支之33.44經本會函湖北財政廳歸墊在案共計洋173.44
張冰如朱國輝	彭介石(復)	測估長江十二區	300 000	268 340	31 660	
羅 湘 傑	彭介石(復)	領蕭家洲鑿石運費	5,892 480	5,678 254	214 226	
教 育 廳	彭介石(復)	涂允成留美借支	1,000 000	700 000	300 000	左列轉帳數計陳初200元姜任500元結欠300元函准教廳
王 璋 陳 任	陳克明(初)	勘估長江二區旅費	400 000		400 000	於續發學費扣還
楊伯康張叔遠	陳克明(初)	勘估襄河二區旅費	300 000		300 000	
王 令 白 張 書 鈞	陳克明(初)	勘估襄河四區旅費	450 000	100 000	350 000	(暫收款項戶內扣發張書鈞驗收武嘉堤旅費20.89該員手續清楚時注意沖帳)王令白在姜任內繳100元故結欠如左數
熊佐周傅作揖	陳克明(初)	勘估襄河八區旅費	300 000	256 400	43 600	
楊 伯 康	陳克明(初)	調查襄陽老龍堤旅費	100 000		100 000	
劉 長 慶	陳克明(初)	赴嘉魚查劫案	50 000		50 000	
唐 奕 矣	姜 明 經	勘估大成五豐堤	70 000		70 000	
萬 煜 斌	姜 明 經	出席南京測量會議	33 440		33 440	註見前(彭介石復任內經支140元)
張國旺熊錦福	姜 明 經	辛壬大車等交涉辛壬輪船案	40 000		40 000	
劉 維 維	姜 明 經	赴杭州密查案件	400 000	240 000	160 000	21/29/11 陳復任內繳240元結欠160元係交浙江省政府押解劉盛德之數
萬 煜 斌	姜 明 經	會勘同仁堤	200 000	173 830	26 170	據存卷內 轉帳數內並繳還1.45在內
姚 德 安	姜 明 經	赴朱三弓堤	100 000		100 000	
蕭 勃 勃	姜 明 經	武泰武豐防守處借支房屋遷拆費	219 800		219 800	
余 薰 田	姜 明 經	催修長江上游幹堤薪工345元旅費360元	705 000	360 000	345 000	轉帳數係核准之數費因與胡偈假馬和鳴是整個預算故其計算存會未轉
胡 侶 儂	姜 明 經	催修長江下游幹堤薪工45元旅費360元	405 000		405 000	
馬 和 鳴	姜 明 經	催修襄河幹堤薪工345元旅費359.87	704 870		704 870	

清理水利堤工局歷年暫付款項數目表

姓 名	任 別	事 由	預 支 數	轉 賬 數	欠 結 數	備 考
承前頁 張 鵬 心	姜 明 經	復勒藕池至公安西湖廟土工旅費	300 000	43 460	256 540	經本會轉帳
		合 計	46,051 940	7,971 391	38,080 549	

清理陽夏督採蠻石處石款數目表

年	月	日	長官姓名	摘要	領款數	繳還數	未繳數	備考
21	2	3	陶器成	預支石款	5,000 000			
21	4	13	陶器成	預支石款	4,000 000			
21	5	12	陶器成	預支石款	6,000 000			
21	5	30	陶器成	預支石款	3,000 000			
21	6	4	陶器成	預支石款	3,000 000			
21	6	17	陶器成	預支石款	2,000 000			
21	6	22	陶器成	預支石款	3,010 000			
21	7	4	陶器成	預支石款	5,000 000			
21	8	1	陶器成	預支石款	5,000 000			
21	8	1	陶器成	預支石款	2,000 000			
22	6	1		張福堂透支石款		626 740		由武昌堤工程處處長何浩扣繳
22	6	1		張武昌堤蠻石找款		15,750 840		
22	6	28		找付該處21/11月分處用		322 000		
22	6	28		陽夏堤蠻石找款		4,922 970	16,387 450	
合 計					38,010 000	21,622 550	16,387 450	

清理嘉魚馬鞍山督採蠻石處石款數目表

年	月	日	長官姓名	摘要	領款數	繳還數	未繳數	備考
18	12	28	江 奐 若	預支石款	15,000.000			
19	1	22	江 奐 若	預支石款	8,000.000			
19	3	26	江 奐 若	找宏恩堤十九年蠻石料款		11,000.000		
19	3	26	江 奐 若	找嘉浦咸武十九年蠻石料款		12,000.000		
19	7	12	鄭 思 煒	預支石款	3,000.000			
19	7	26	鄭 思 煒	預支石款	5,200.000			
19	7	31	喻 化 龍	預支石款	20,800.000			
19	12	6	葉 開 寅	預支石款	4,857.275			
20	1	15	趙 增 訓	預支石款	7,800.000			
20	1	23	趙 增 訓	預支石款	5,000.000			
20	3	25	趙 增 訓	預支石款	6,000.000			
20	4	20	趙 增 訓	預支石款	6,000.000			
20	5	18	趙 增 訓	預支石款	5,000.000			
20	6	22	趙 增 訓	預支石款	5,000.000			
20	8	31	趙 增 訓	預支石款	2,000.000			
20	10	25	趙 增 訓	預支石款	2,000.000			
21	1	28	常 春 魁	預支石款	2,000.000			
21	5	9	丁 兆 魁	預支石款	3,000.000			
21	5	9	丁 兆 魁	預支石款	1,695.000			
21	11	29				3,449.502		
22	5	9		找武嘉堤廿一年石款		9,051.550		
22	6	11		找沔陽堤廿一年石款		3,218.594		
22	6	30		找嘉魚堤二十年石款		20,573.530		
22	6	30		找武嘉沔堤二十年石款		34,613.592		
22	6	30	鄭 思 煒	嘉浦咸武堤十九年透支石款	21,108.016		29,543.523	
				合 計	123,460.391	93,916.768	29,543.523	

清理監利塔市驛督採蠻石處石款數目表

年	月	日	長官姓名	摘要	領款數	繳還數	未繳數	備考
18	12	14	吳伯崙	預支石款	10,000 000			
19	1	21	吳伯崙	預支石款	10,000 000			
19	4	9	何濂琴	預支石款	5,000 000			
19	6	9	吳伯崙	以未領處用找繳		1,562 930		
19	5	7	何濂琴	找付三帝廟堤石		2,500 000		十九年工程
19	5	16	何濂琴	找付車灣堤石		2,500 000		十九年工程
19	5	26	何濂琴	預支石款	30,000 000			
19	8	29	何濂琴	預支石款	15,000 000			
19	11	19	何濂琴	找付長江四段防汎區石		54,082 160		十九年工程
19	12	14	文節栽	預支石款	16,000 000			
20	5	25	文節栽	預支石款	5,000 000			
20	11	25	文節栽	預支石款	3,000 000			
20	12	9	文節栽	預支石款	3,000 000			
21	1	12	文節栽	預支石款	6,000 000			
21	2	5	文節栽	預支石款	18,000 000			
21	5	9	文節栽	預支石款	23,000 000			
21	7	4	文節栽	預支石款	20,000 000			
21	1	14	文節栽	找付車灣堤石		199 100		廿一年工程
21	9	26	文節栽	預支石款	3,000 000			
21	11	14	文節栽	預支石款	4,000 000			
21	11	29	文節栽	預支石款	1,000 000			
22	5	30	文節栽	繳還		36 362		
22	6	12	文節栽	找付車灣堤石		22,193 580		廿一年工程
22	6	12	文節栽	找付三帝廟堤石		63,832 917		廿一年工程
22	6	23	文節栽	找付三帝廟堤石		5 640 721		
22	6	20		車灣堤十八年楊煥溢支	5,322 592			
22	6	30		找特支		60 000		
22	6	30		車灣堤十八年吳煥章透支	5,768 651			
22	6	30		三帝廟堤十九年桂負蒼透支	5,850 000			
22	6	30		車灣堤十八年吳煥章透支	2,606 960			
22	6	30		車灣堤十九年黃子良透支	4,390 560		43,330 993	
合計					195,938 763	152,607 770	43,330 993	

清理荊門馬良山督採巒石處石款數目表

年	月	日	長官姓名	摘要	領款數	繳還數	未繳數	備考
18	11	30	楊鴻斌	預支石款	10,000 000			
19	2	19	楊鴻斌	預支石款	6,000 000			
19	3	26	楊鴻斌	找潛江堤十九年石款		2,000 000		
19	6	20	楊鴻斌	找鍾祥堤十九年石款		5,000 000		
19	1	6	楊鴻斌	找京山堤十九年石款		5,000 000		
19	11	14	楊鴻斌	找天門堤十九年石款		1,000 000		
19	12	29	周衆懷	預支石款	6,000 000			
20	2	10	周衆懷	預支石款	9,000 000			
19	11	8	周衆懷	預支石款	3,000 000			
20	4	1	張岳鍾	預支石款	14,000 000			
20	5	15	張岳鍾	預支石款	10,000 000			
20	6	29	張岳鍾	預支石款	10,000 000			
20	11	25	羅仲堃	預支石款	2,300 000			
20	12	9	羅仲堃	預支石款	2,000 000			
20	12	25	羅仲堃	京山堤十九年透支石款	746 526			
21	1	26	羅仲堃	預支石款	10,000 000			
21	4	29	劉澤沛	預支石款	14,000 000			
21	6	24	劉澤沛	預支石款	18,000 000			
22	6	12	楊鴻澤	潛江堤十九年透支石款	1,149 075			
22	3	28	劉澤沛	繳還		24 050		
22	5	30		找鍾祥堤二十年工款		12,098 833		
22	5	30		找沔天堤二十年工款		24 481		
22	6	1		找鍾祥堤廿一年石款		13,092 698		
22	6	12		找潛天堤十九年石款		855 552		
22	6	12		找天潛堤二十年石款		2,378 190		
22	6	12		找京山堤廿一年石款		41,133 042		
22	6	12		找京潛二十年石款		11,243 912		
22	6	12		找荆潛堤廿一年石款		2,490 028		
22	6	12		找孫家拐堤二十年石款		211 713	18,640 102	
				合計	116,195 601	97,555 499	18,640 102	

清理漢川馬鞍山督採蠻石處石款數目表

年	月	日	長官姓名	摘要	領款數	繳還數	未繳數	備考
18	10	31	陳建助	預支石款	8,700 000			
19	1	24	陳建助	預支石款	3,000 000			
19	3	26	陳建助	找十九年天沔堤石款		1,500 000		
19	4	12	陳建助	找十九年沔陽堤石款		1,000 000		
19	4	22	陳建助	找十九年漢川第一堤石款		3,200 000		
19		22	陳建助	找十九年漢川第二堤石款		6,000 000		
19	7	26	張鴻	預支石款	2,000 000			
19	12	11	陳建助	預支石款	5,000 000			
19	12	30	陳建助	預支石款	8,000 000			
20	2	13	陳建助	預支石款	9,000 000			
20	4	1	陳建助	預支石款	6,000 000			
20	5	2	陳建助	預支石款	16,000 000			
20	6	23	陳建助	預支石款	2,000 000			
20	12	7	陳建助	漢川第一堤 ^{十九年范新} 透支石款	3,247 972			
21	1	26	丁慶康	預支石款	6,600 000			
21	2	10	陳建助	預支石款	1,992 093			
21	2	23	丁慶康	預支石款	8,000 000			
21	3	14	丁慶康	預支石款	14,000 000			
21	4	11	丁慶康	預支石款	17,000 000			
21	5	14	丁慶康	預支石款	8,000 000			
21	2	17	陳建助	找二十年沔川堤蠻石款		21,364 724		
22	2	18	丁慶康	繳		322 000		
22	3	7	陳建助	找二十年漢川堤蠻石款		21,831 100		
22	4	13	丁慶康	找二十一年漢川堤蠻石款		15,542 790		
22	4	17	丁慶康	繳		161 000		
22	5	30	陳建助	找二十年沔天堤蠻石款		8,090 720		
22	6	1	陳建助	漢川第一堤十九年透支石款	21 510			
22	6	12	丁慶康	找二十一年沔川堤蠻石款		8,690 210		
22	6	26	陳建助	繳		75 146		
22	6	28	張鴻	找繳		453 930		
20	6	12	丁慶康	找廿一年天門堤蠻石款		4,061 750		
過次頁								

清理漢川馬鞍山督採蠻石處石款數目表

年	月	日	長官姓名	摘要	領款數	繳還數	未繳數	備考
22	6	12	丁慶康	承前頁 找廿一年天沔堤蠻石款		10,742 490		
22	6	30	丁慶康	找廿一年天沔堤蠻石款		435 920	15,089 795	
合 計					118,561 575	103,471 780	15,089 795	

清理前湖北堤款收支對照表

收 入	幣 別	摘 要	幣 別	支 出
(收 入 之 部)				
11,909,321 553	銀元	堤 捐 收 入		
3,845,928 240	洋例	堤 捐 收 入		
2,081,085 029	銀元	雜 款 收 入		
28,176 010	洋例	雜 款 收 入		
29,300 000	銅元	雜 款 收 入		
14,242 535	銀元	繳 還 款 項		
75,020 890	銀元	暫 記 借 款		
84,714 810	銀元	專 款 委 員 會		
5,819,618 319	銀元	兌 換 收 入		
7,159 380	洋例	兌 換 收 入		
10,865 860	銅元	兌 換 收 入		
(支 出 之 部)				
	銀元	水 利 堤 工 事 業 費	12,795,887 296	
	銀元	水 利 堤 工 事 務 費	1,041,755 213	
	銀元	堤 捐 收 入 機 關 經 費	342,490 397	
	洋例	堤 捐 收 入 機 關 經 費	9,799 980	
	銀元	暫 記 貸 款	3,182,438 610	
	銀元	暫 記 懸 欠 倒 款	1,090,434 916	
	洋例	暫 記 懸 欠 倒 款	58,196 190	
	銅元	暫 記 懸 欠 倒 款	4,300 000	
	銀元	有 價 証 券	239,975 000	
	銀元	專 款 委 員 會	431,652 547	
	洋例	專 款 委 員 會	260,907 830	
	銅元	專 款 委 員 會	25,000 000	
	銀元	兌 換 支 出	859,369 157	
	洋例	兌 換 支 出	3,552,359 630	
	銅元	兌 換 支 出	10,865 860	
19,984,003 136	銀元	合 計	19,984,003 136	
3,881,263 630	洋例	合 計	3,881,263 630	
40,165 860	銅元	合 計	40,165 860	

清理堤款收入清單表

科 目	百分比	節	目	項	備 考
第一項 堤捐收入				17,403,504 753	本表內原有銀兩均按七錢折合洋一元
第一目 關稅附加	43.341		8,540,161 575		
第一節 海關附加		7,936,004 800			
第二節 常關附加		604,156 775			
第二目 特稅附加	26.705		5,262,179 492		
第一節 特稅附加		5,262,179 492			
第三目 田賦附加	1.342		2,643 499		
第一節 田賦附加		264,363 499			
第四目 釐金附加	14.268		2,811,455 464		
第一節 釐金附加		2,811,455 464			
第五目 其他堤捐收入	2.666		525,344 722		
第一節 房舖捐		450,347 984			
第二節 船 捐		66,970 839			
第三節 賽馬捐		8,025 900			
第二項 雜項收入				2,211,911 281	
第一目 雜項收款	11.225		2,211,911 281		
第一節 補助費		1,691,945 800			
第二節 債券本息		258,073 940			
第三節 存款利息		96,480 665			
第四節 其他雜項收款		165 410 876			
第三項 暫記款項				75,020 890	
第一目 暫收款項	0.381		75,020 890		
第一節 借入金		74,000 000			
第二節 其 他		1,020 890			
第四項 繳還款項				14,242 535	
第一目 繳還款項	0.072		14,242 535		
第一節 各項經費結餘		12,516 715			
第二節 各項事業費結餘		1,725 820			
總 計	100	19,704,679 459	19,704,679 459	19,704,679 459	

清 理 堤 款 支 出 表

科 目	百 分 比	節 目	目	項	備 考
第一項 水利局經費				13,837,642 509	本表內原有銀兩均按七錢折合洋壹元
第一目 水利堤工事業費	64.938		12,795,887 296		
第一節 工款		9,993,284 876			
第二節 防汛費		938,324 097			
第三節 工程處用經費		981,628 434			
第四節 防汛處用經費		229,861 785			
第五節 測量費		652,788 104			
第二目 水利堤工事務費	5.286		1,041,755 213		
第一節 水利堤工兩局經費		614,966 087			
第二節 水利堤工兩局臨時費		64,205 683			
第三節 其他呈准特支經費		176,757 574			
第四節 水利堤工分局經臨費		122,531 085			
第五節 各採石處經費		63,294 784			
第二項 堤捐收入機關經費				460,812 992	內計七錢折算銀兩兌換差額 104,322.627
第一目 堤委會經費	1.590		313,437 229		
第一節 經常費		88,550 492			
第二節 臨時費		118,633 022			
第三節 雜項付款		106,253 715			
第二目 各征收機關經費	0.752		147,375 763		
第一節 關稅附加經費		102,654 226			
第二節 特稅附加經費		19,245 480			
第三節 其他堤捐收入機關經費		25,475 957			
第三項 暫記款項				4,596,845 950	
第一目 貸出款項	16.150		3,182,438 610		
第一節 各處借款		3,182,438 610			
第二目 暫付款項	7.178		14,144,407 330		
第一節 暫懸倒款		1,174,432 330			
第二節 有價証券		239,975 000			
第四項 移繳款項				809,378 018	
第一目 移繳款項	4.106		809,378 018		
第一節 移繳款項		809,378 018			
計 總	100	19,704,679 459	19,704,679 459	19,704,679 459	

湖北堤款收入比較圖

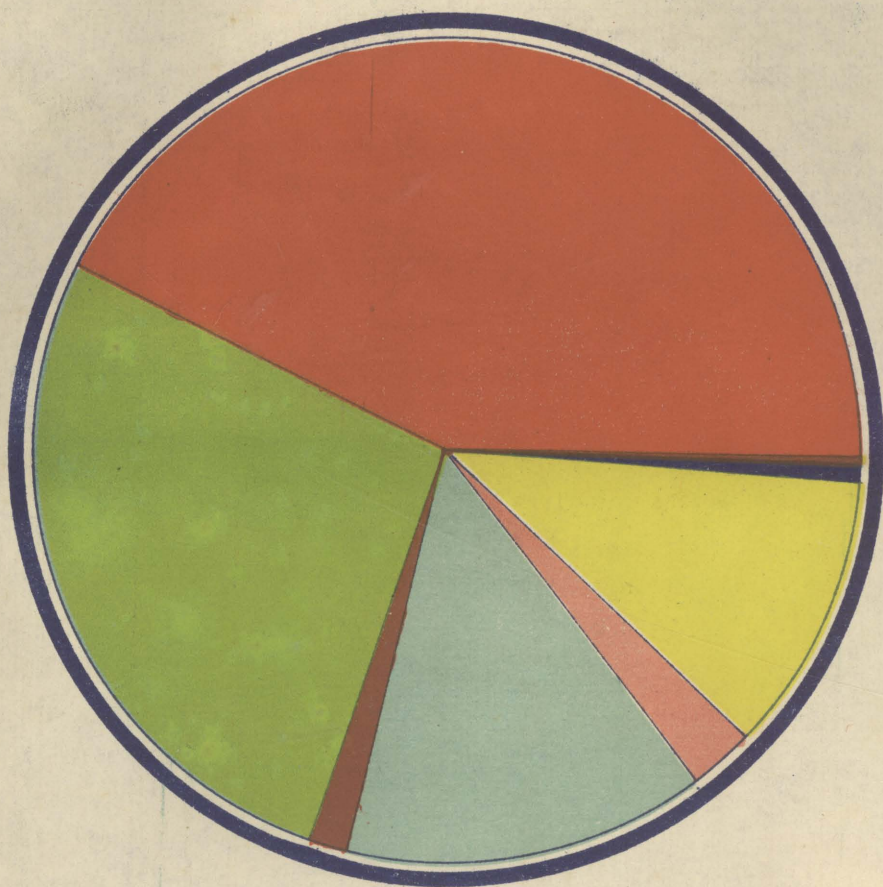

科 目	金 額	百 分 比	
附加稅關	8540161.575	43.341%	
附加稅特	5262179.492	26.705%	
附加賦田	264363.499	1.342%	
附加金釐	2811455.464	14.268%	
其他堤捐收入	525344.723	2.666%	
雜項收款	2211911.281	11.225%	
暫記款項	75020.890	0.381%	
繳還款項	14242535	0.072%	
合 計	19704679.459	100.	

歷年各項堤捐比較總表

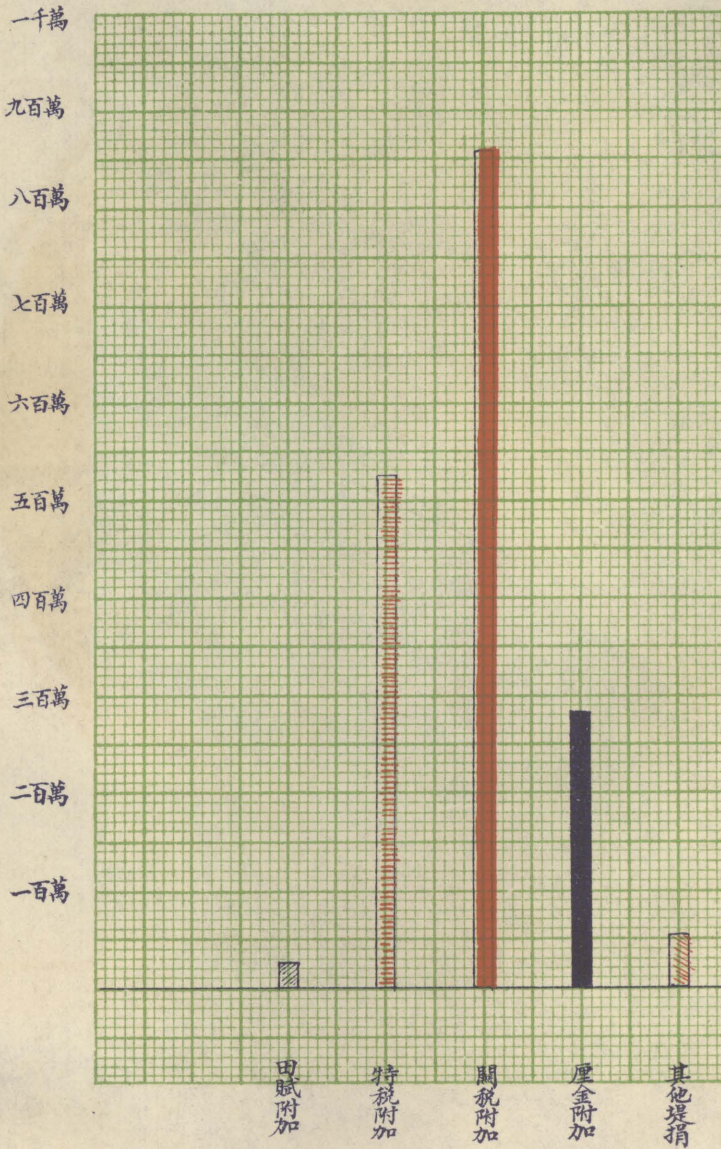

各年各項堤捐收入比較

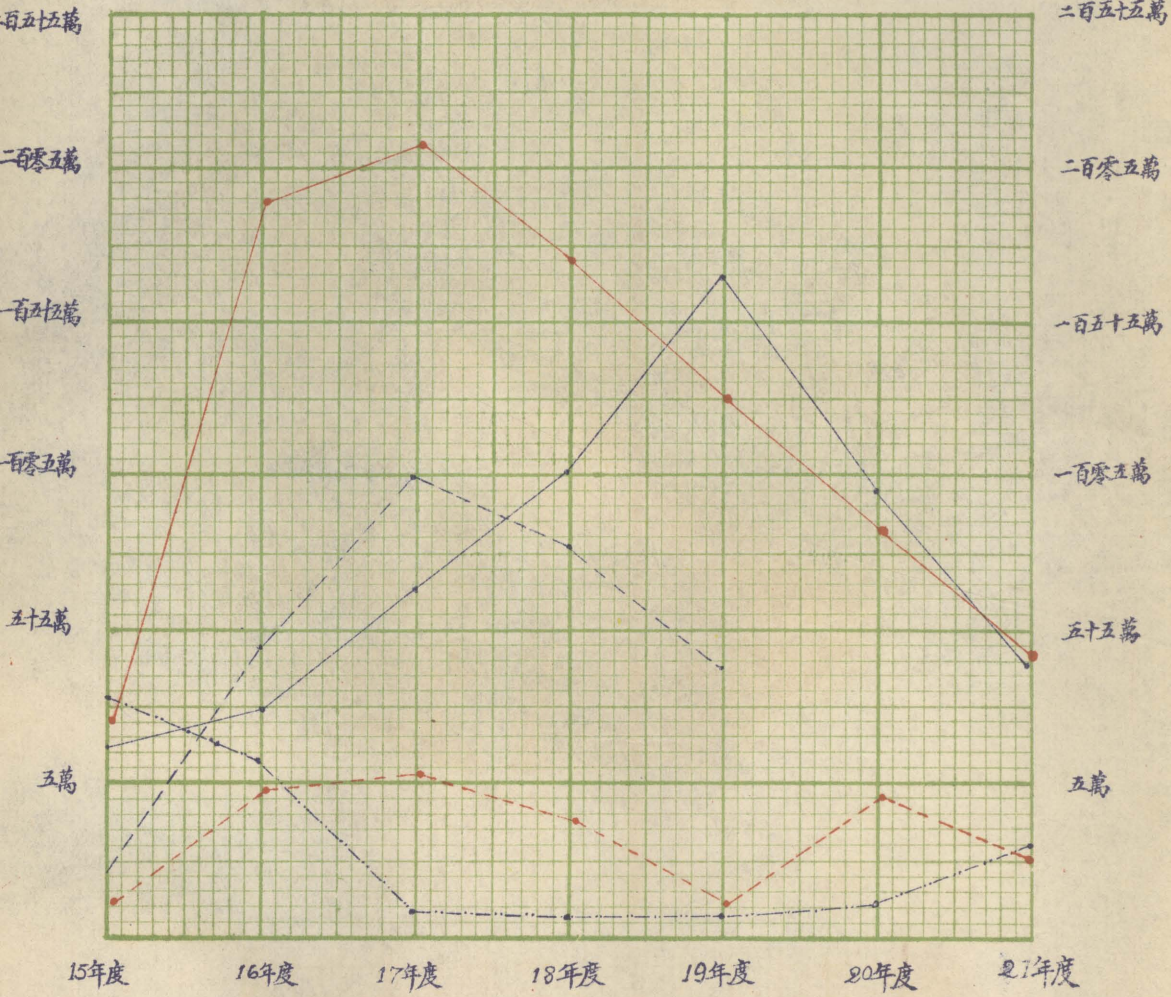

—— 表示關稅附加 —— 表示特稅附加
- - - 表示田賦附加 - - - 表示厘金附加
- · - · 表示其他堤捐

五萬以下每小格代表五千
 五萬以下每小格代表五萬

湖北堤款支出比較圖

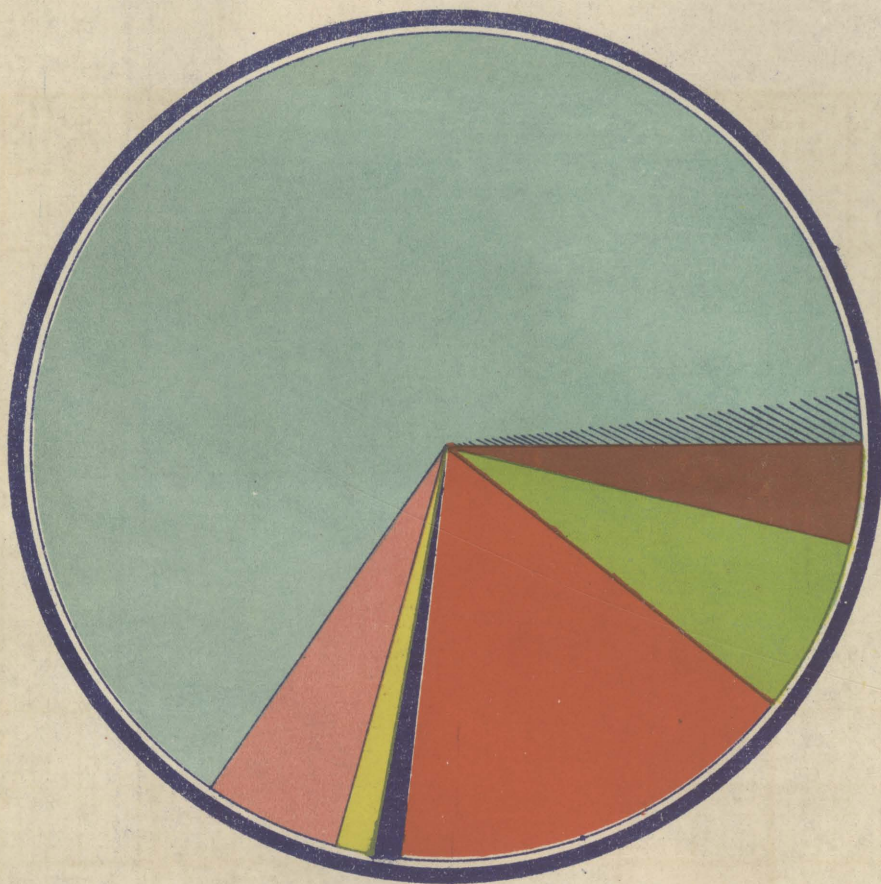

科 目	金 額	百 分 比	款 別
水利堤工事業費	12725887.296	64.938%	■
水利堤工事務費	1041755.213	5.286%	■
堤委會經費	311437.229	1.590%	■
各征收機關經費	147375.763	0.752%	■
貸出款項	3182438.610	16.150%	■
暫付款項	1414407.330	7.176	■
移繳款項	809378.018	4.106	■
合 計	19704679.459	100.	■

▨ 堤委會直發數

各堤工程處歷年支用工款比較圖

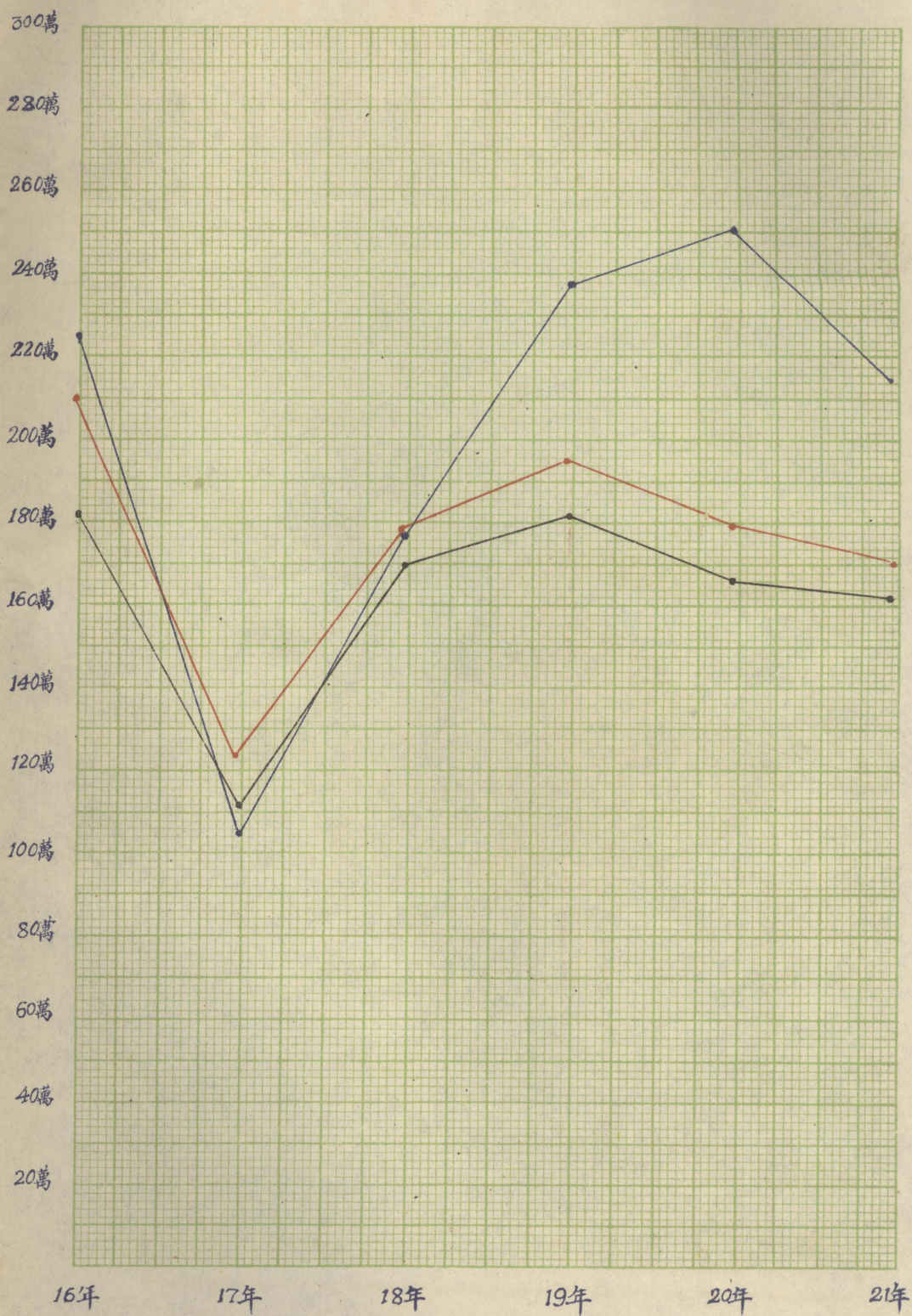

原估數

領款數

計算數

各防沉區歷年支用防沉材料費比較圖

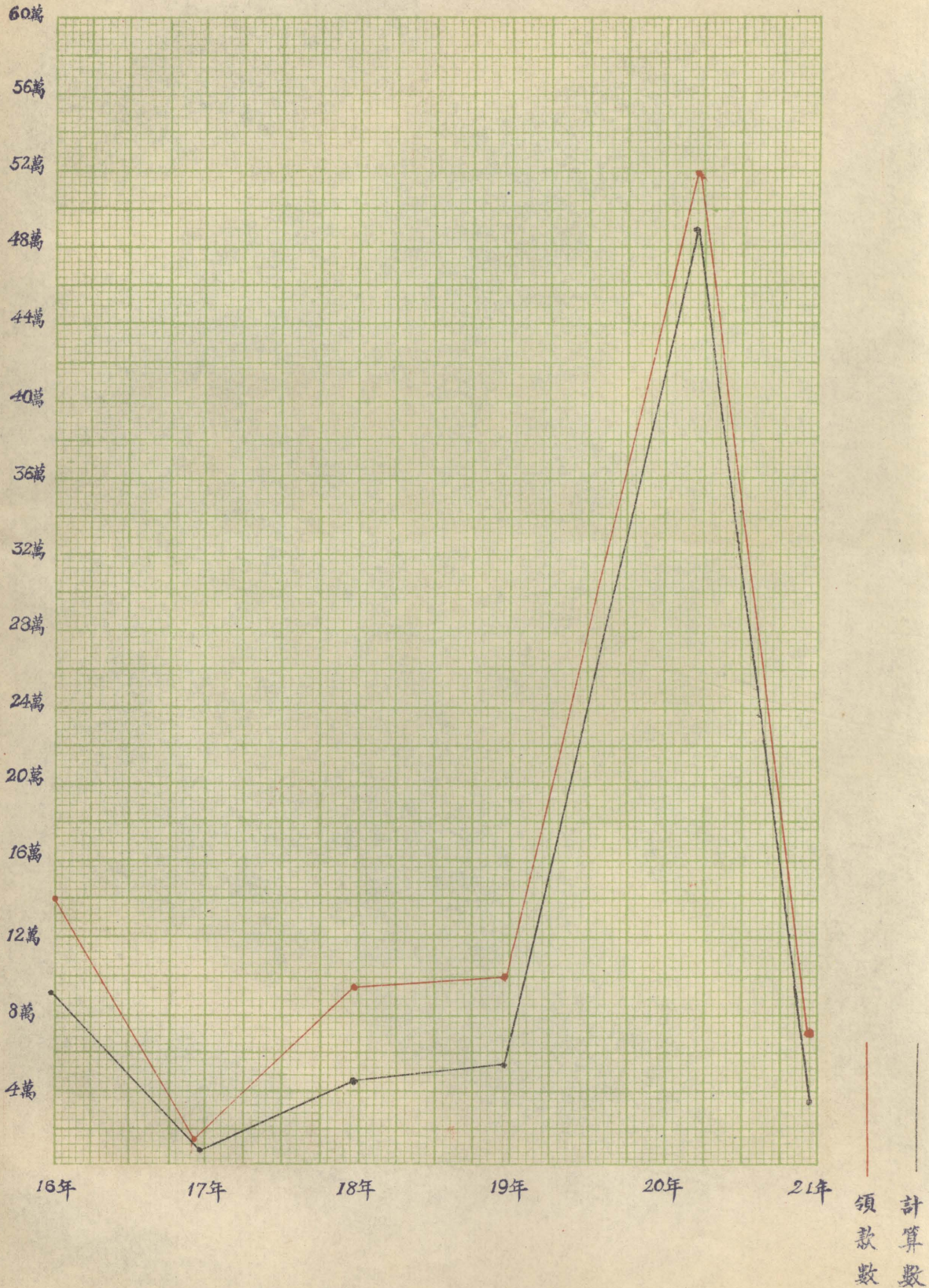

各堤工程處歷年支用處用比較圖

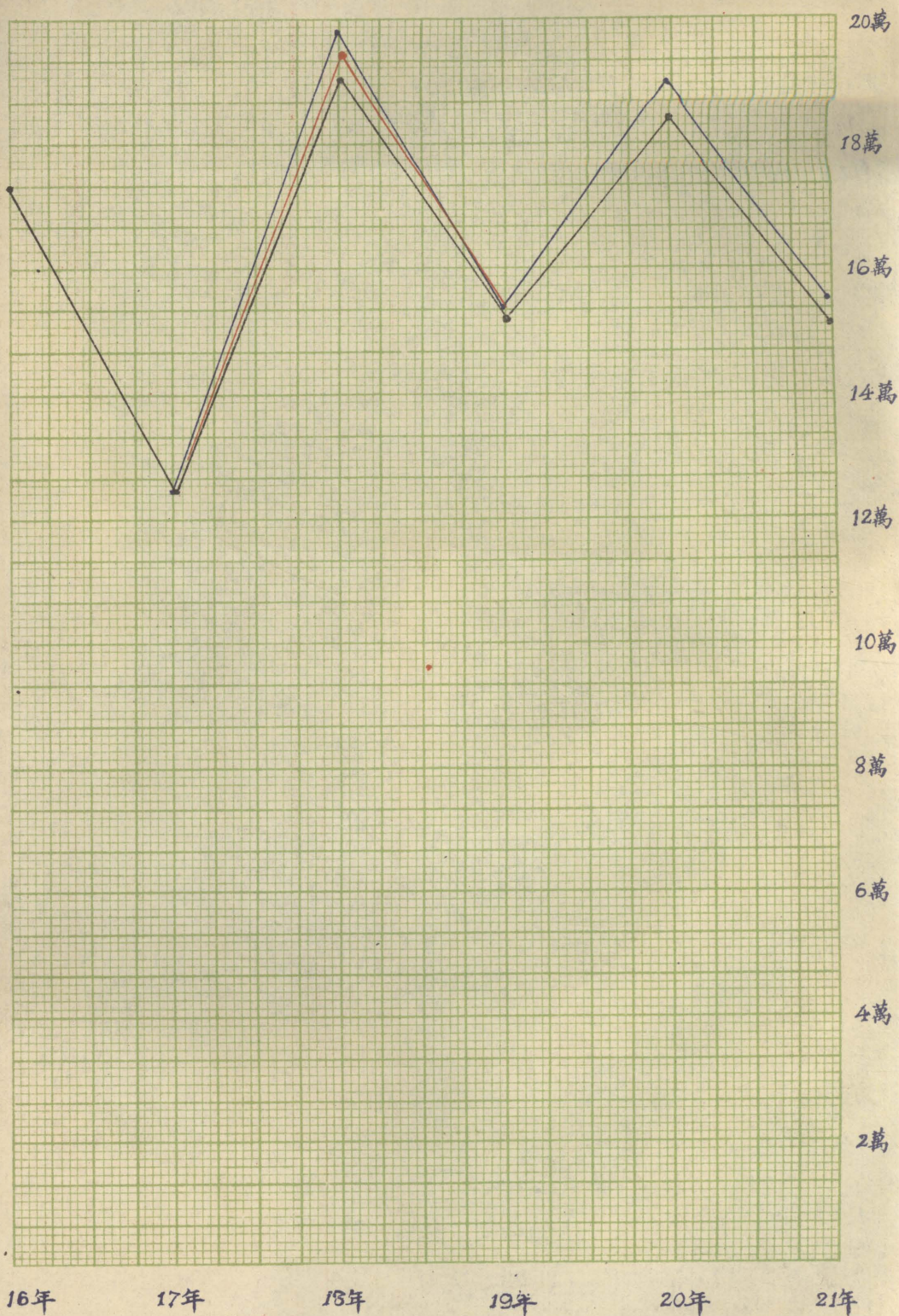

預算數

領款數

計算數

各防汛區歷年支用防汛處用比較圖

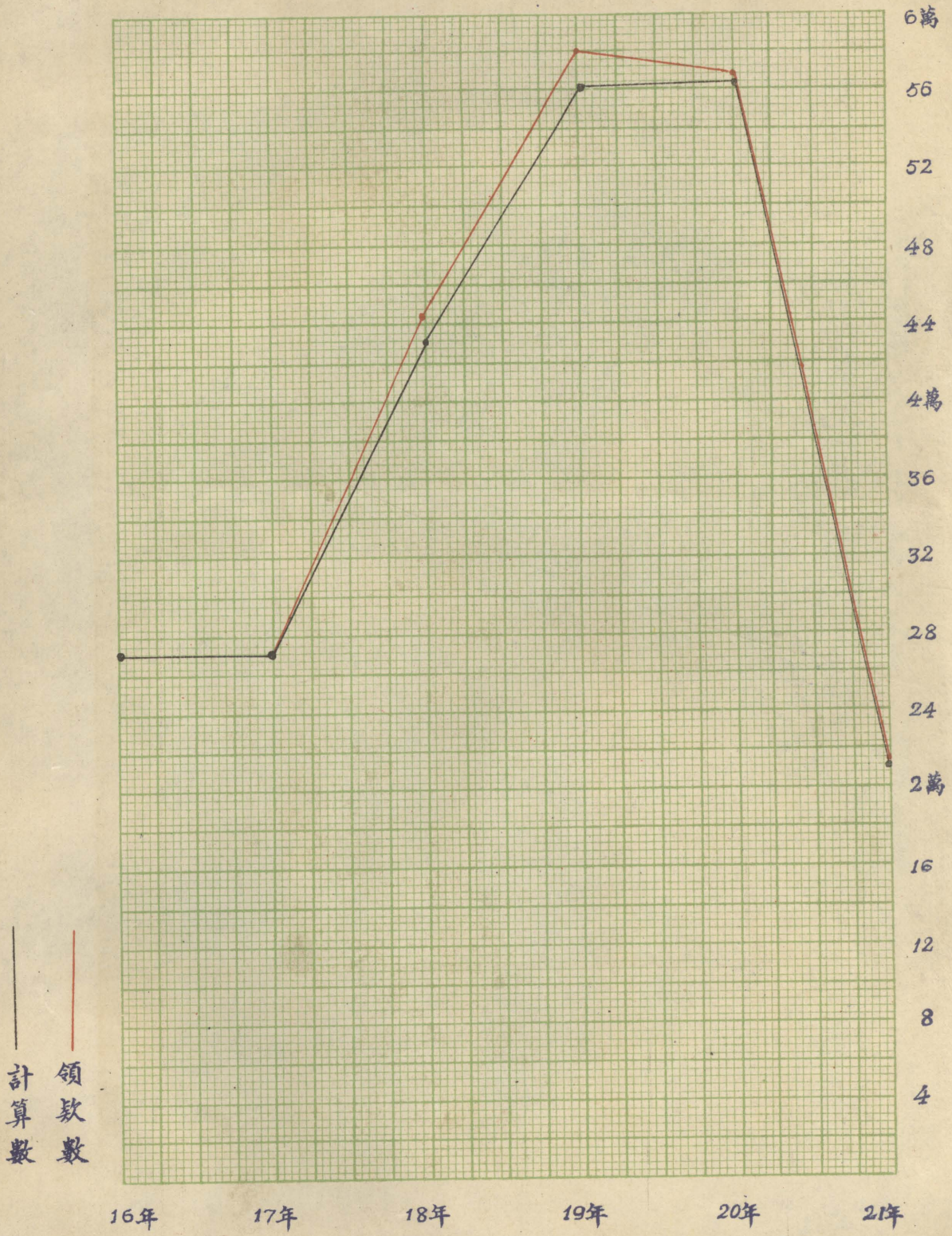

領款數
計算數

各督採寶石處歷年預支寶石料款比較圖

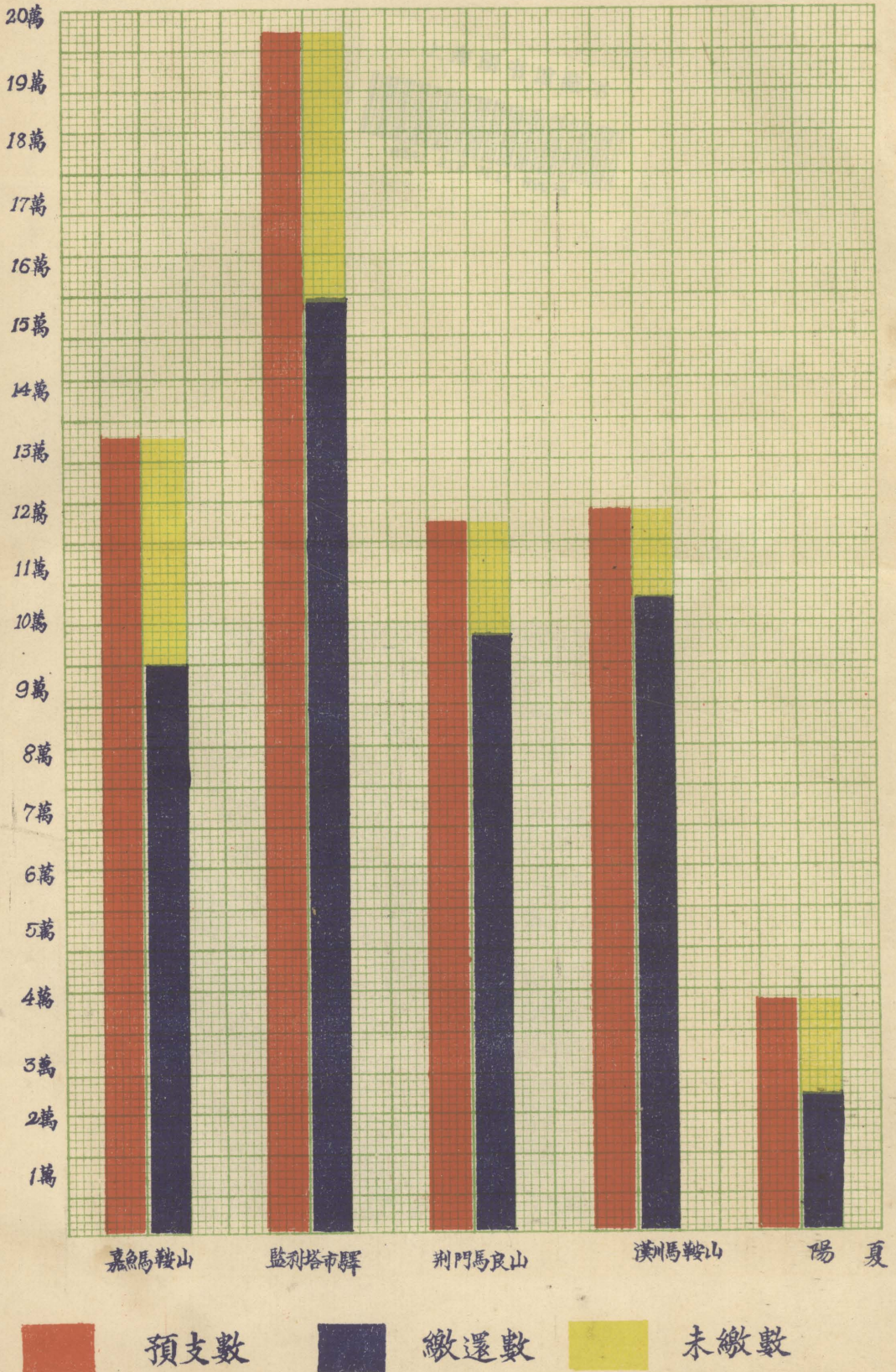

上海圖書館藏書



A541 212 0014 89878

鴻英圖書館

借閱圖書簡則

- 一· 閱書手續應依照本館閱覽規則辦理
- 二· 本館所有圖書雜誌限在本館閱覽室內閱覽不得攜出館外
- 三· 借閱圖書不得圈點塗改如原書有錯誤之點應即報告館員
- 四· 圖書閱畢應即交還不得
輾轉傳閱
- 五· 閱覽圖書者如有剪裁
污損等情應照原價加
任賠償

中華民國廿九年拾月廿壹日