162 518

Cl. Lt de Breissac

Grouves

1916

Poste d'aérostation. Treuil à vapeur d'un ballon saucisse.

162519

Cl. Lt de Preissac

Crouves

1916

Poste d'aérostation. Treuil à vapeur d'un ballon saucisse

103023 et 025

El. Serg^t Royer

103023

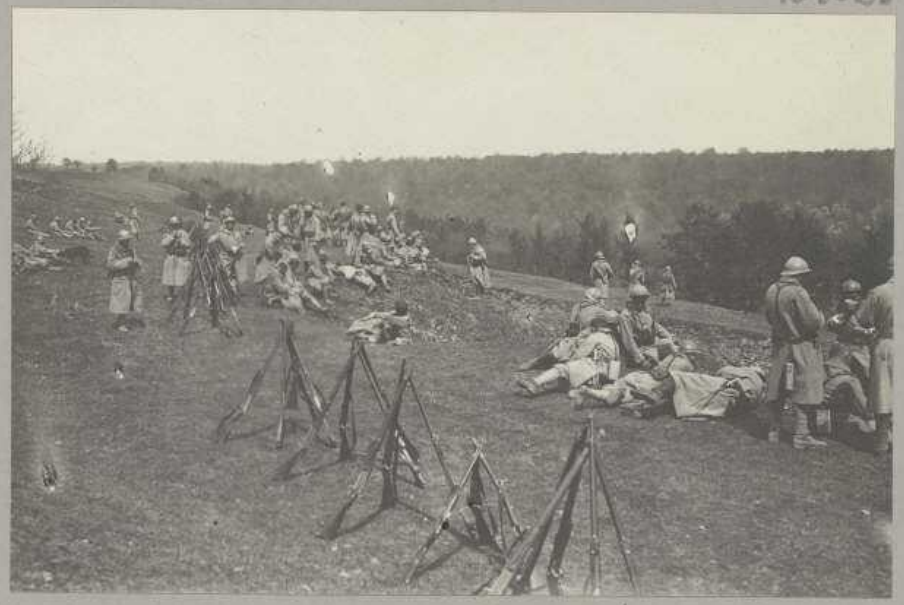

Eulmont

(Près)

103025

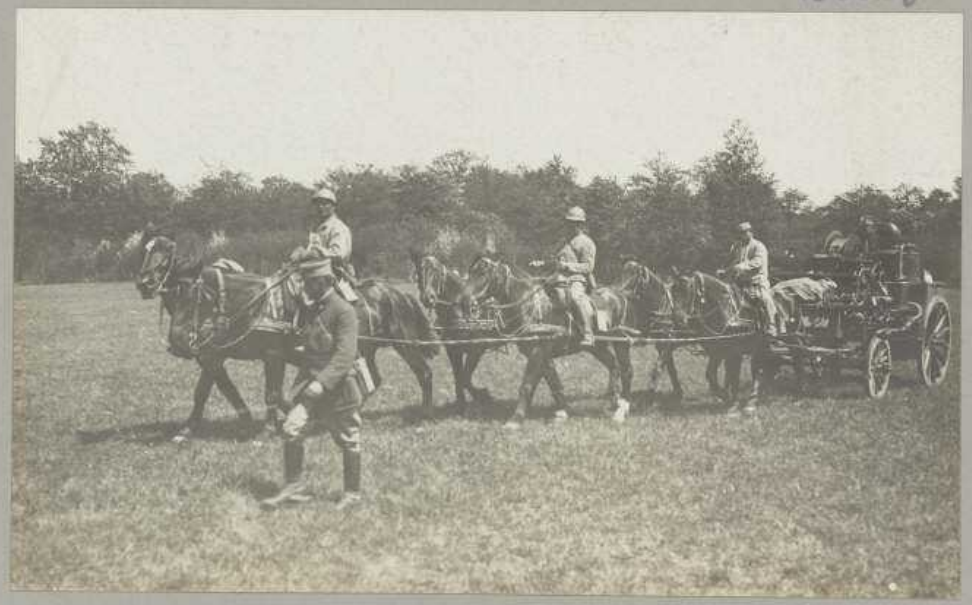

Sur le plateau de la Grande Rang

En haut = Cie d'inf^ie à l'exercice ; la pause.

En bas : Le treuil du Ballon d'observation 71.

1917

cl. Lt Bachelard

Ammertzwiller

(devant)

2 Décembre 1914

Treuil du ballon captif.

Cl. Caput-Gérard

Farthem

Janvier 1915

Camp d'aérostiers belges : Fabrication du gaz pour ballon par le procédé silicium-soude.

Cl. Lte G. Mayer

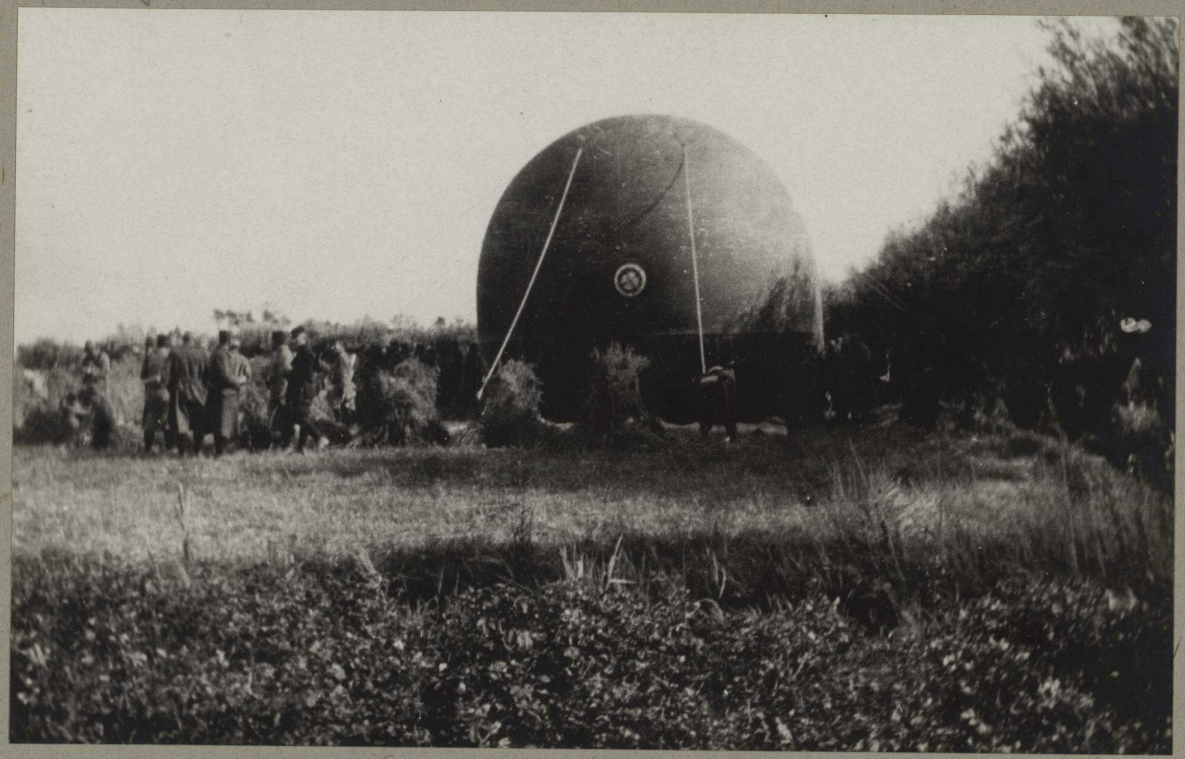

Nieuport Ville.

(Près)

20.9.15

Poste de ballon d'observation. La "Saucisse" à terre.

1203

H-97

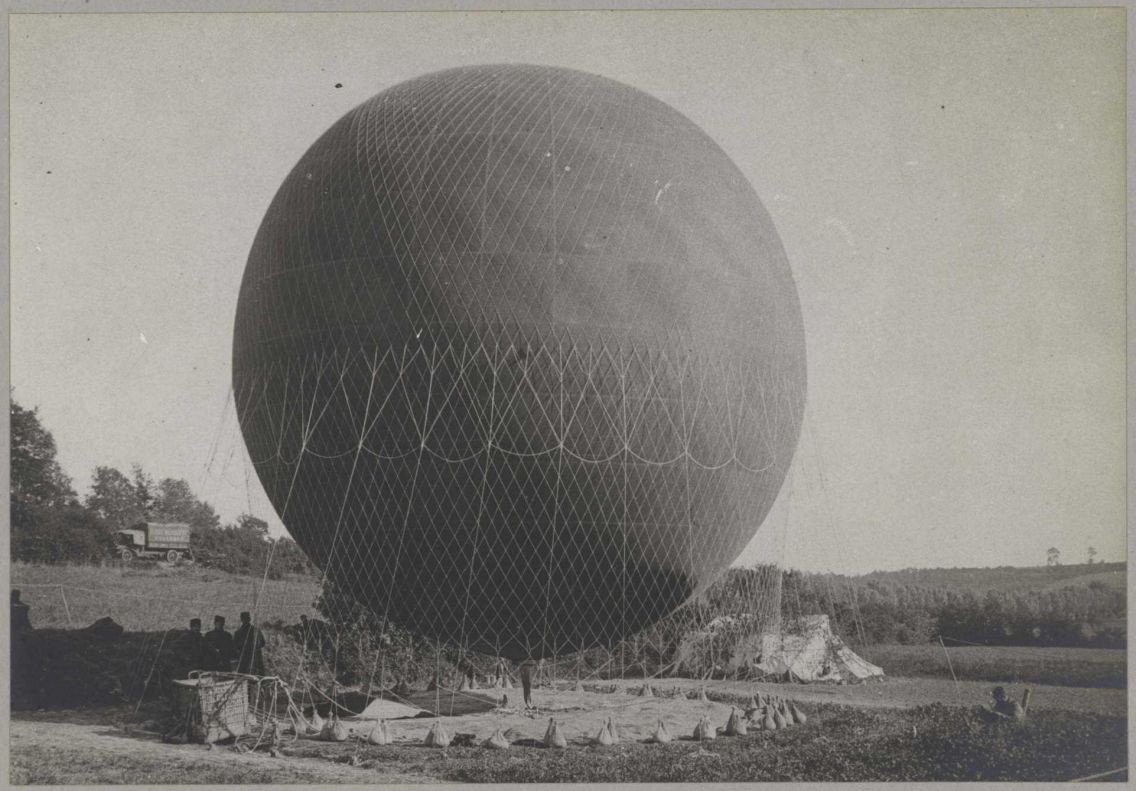

Coupigny.

(23.5.1915)

Premier groupe d'aérostiers:
Ballon d'observation.

1204

H-99

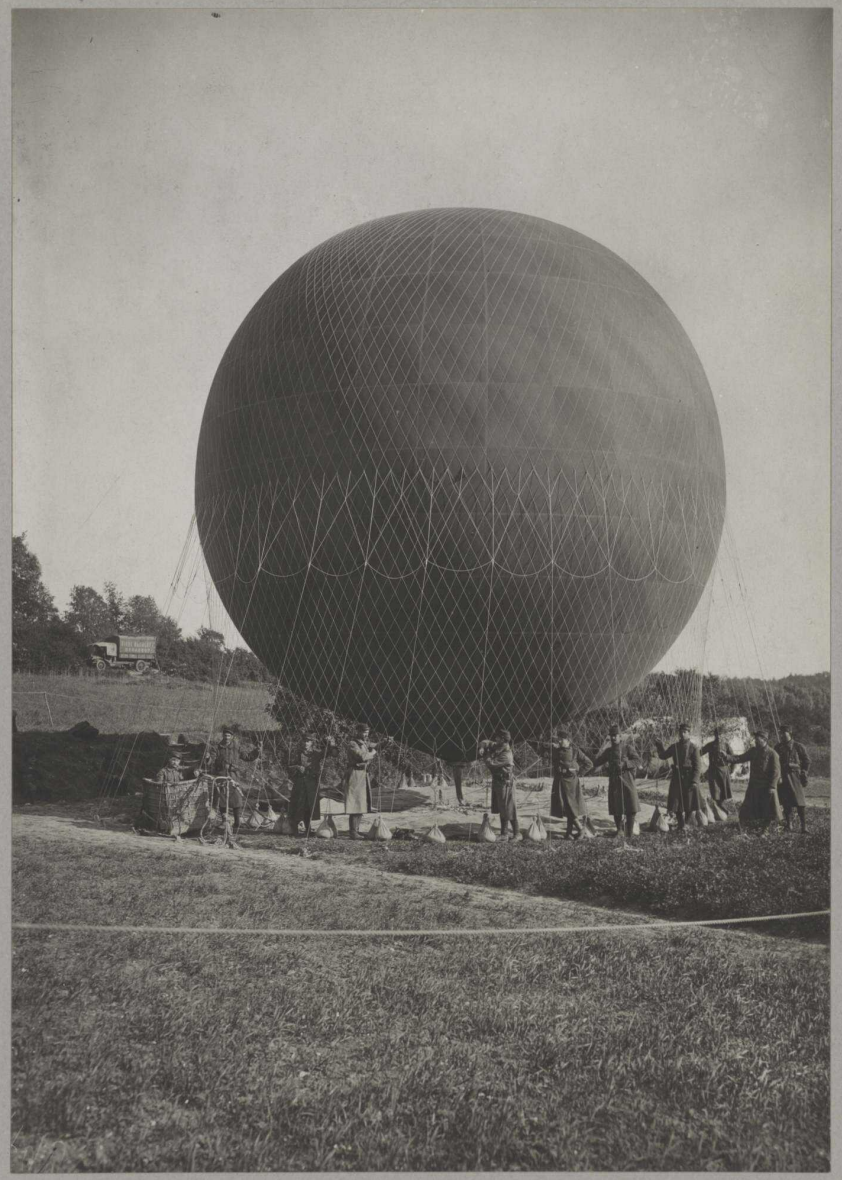

Coupigny.

(23. 5. 1915)

Premier groupe d'aérostiers. Ballon d'observation

d. Branger

Ballon sphérique de siège.

Bellemagny

Août 1916

Treuil pour ballon sphérique.

162522

Cl. Lt de Preissac

Crouves

1916

Poste d'aérostation. Treuil à vapeur d'un ballon-saucisse

63126

El. Cap. Helbronner

Morcourt

(près Rayin Sud)

26 Juin 1915

Position du Ballon Saucisse d'observation du 14e C.A. –
Le treuil vapeur du ballon, au 2ème pl. Gal Baret.
Com.dt le 14e C.A. Gal Ladouse, Com.dt l'art.ie du 14e C.A.