SEKİZİNCİ SENE — No. 2615

SALI 18 AGUSTOS 1931

Başmuharrir
YUNUS NADİ

İDAREHANESİ:
Düyunumumiye karşısında dairei mahsusa
Telgraf: İstanbul Cumhuriyet
Posta kutusu: No 246
Telefon: Başmuharrir : 22366
Tahrir müdürü : 23236
İdare müdürü 22365. Matbaa : 20472

Cumhuriyet

ABONE ŞERAİTİ

MÜDDET:	TÜRKİYE İÇİN	HARİÇ İÇİN
Seneliği	1400 Kr.	2700 Kr.
6 Aylığı	750 Kr.	1450 Kr.
3 Aylığı	400 Kr.	800 Kr.

Nüshası her yerde
5 Kuruştur

Amerikalılar İstanbuldan Bir Hatıra İstiyorlar

Yeni bir mektep: İnkılâp Liseleri

Kim ne derse desin istikbalimiz her gün ve ancak mektepten doğmakta devam edecektir. Hayatın binbir gailesi içinde en esaslı teselli noktası olmak lâzım gelen en büyük hakikat buradadır. Mefkûreci gençler yetiştirecek mefkûreli bir tek mektep, bir milleti felâketten kurtaracak bir çoban yıldızı ve hatta sırasında bütün felâketleri devirecek bir manivelâ hükmünü icra edebilir. Bilmiyoruz, irfan milletler içinde ipticale uğramış çok şayi bir nimet olduğundan mıdır nedir insanlar bu nur kaynağındaki müthiş kuvvetlerden çok defa gafil ve ezcümle ona karşı ihmalci görünürler. Halbuki ne kadar basit, bununla beraber ne muazzam bir tılsım: Tutunup kalkınmak mı istiyorsunuz? Okuyunuz ve okutunuz!

Bu hakikatin kuvvetini yakinen bildiğimiz ve ona bütün ruhumuzla inandığımız içindir ki Trabzon meb'usu Nebizade Hamdi Bey biraderimizin yeni ve mefkûreci bir mektep açacağını ve bunun için muktazi esbap ve vesaiti hazırlamakla meşgul olduğunu işittiğimiz zaman memnuniyetli bir heyecanla yüreğimiz hopladı. İşte dedik bütün bir hayata ve hatta nesillere devam edecek bir sevk ve iftihar vesilesi. Bunca çalışmalara bedel irfan hasreti bir türlü gönüllerimizden gitmiyen yoksul memleketimizde demek bir meş'ale daha yakılıyor. Bu mektebin bizce ideal mektep olması temennileri yüreğimizi hoplatan heyecanlarla beraber ve onların içinde yükselmekte olduğunu söylemeğe hacet bile yoktur.

İdealist bir vatan çocuğu olan Hamdi Beyin mektebi bizim de ideaimiz olan mektep olmağa çalışacaktır. Zaten adı da onu söylüyor: İnkılâp Liseleri. Büyük inkılâplarile aziz Türkiye'miz ortaya bütün dünyanın hayret gözleri parlıyan yeni bir âlem yaratmıştı. Ancak o âlemi yaratmak büyük millî bir kudrete taallûk etmek ve binaenaleyh bakdirlere pek lâyık olmakla beraber inkılâbı takiben ona lâyık olmak ve onun istediği hayatı yaşamak ve yaşatmak daha büyük bir hünerdir. Hatta bizce millî kabiliyet bu inkılâbın inkişaflarında gösterilecek ittidat ve muvaffakiyetlerle temayüz edebilecektir. İnkılâplar ilân etmek kaye değil, belki daha yüksek bir hayata ermenin ve onu filen yaşamanın ve yaşatmanın bir vasıtasıdır. Asıl zor iş inkılâpların ilânından sonraki vazifelerin ifası tarzında toplanmıştı. İşte şimdi biz bu ağır vazifelerin ifası yolunda çalışıyoruz, uğraşıyoruz, İnkılâp Liseleri ile Hamdi Bey bu sahada dikkate lâyık bir hamle göstermektedir.

Hamdi Beyin fikrinde İnkılâp Liseleri ahlâkça, terbiyece, bilgice İnkılâbın istediği gençliği yetiştirecektir. Böylece hulâsa edilen bu gaye bile ciddî ve muazzam bir müessesenin esas programını teşkil etmeğe kifayet edebilir. Hamdi Beyin irfana meclûp olan hayatı ise tebbüs ettiği büyük işin muvaffakiyetine teminat teşkil edecek alâka ve mesai ile doludur. Hamdi Bey hayata gazetecilikle beraber mekteplilikle atılmıştır. Muallimlik onun çok sevdiği bir meslekti. O kadar ki muallimlikten resmen ayrıldıktan sonra da mekteple, çocukla alâkasını kesememiş, irfan hayatımızın seyrini takipten hali kalmamış, daima mekteplerle, mektepçilikle meşgul olmuş ve bu mevzudaki neşriyatı muntazaman takip eylemiştir.

Daha geçenlerde kendisile beraber yaptığımız küçük bir seyahatte kızını beraber almıştı. Onun ne müşfik ve ne dikkatli bir baba olduğunu ve çocukla ne müstesna bir surette alâkadar ve meşgul olduğunu bu fırsatta hayretle ve takdirle görmüştük. Hamdi Beye göre çocuk bir aile için, bir millet için çok büyük bir ümiddir. O hele zekâsı, kabiliyeti itibarile Türk çocuğunun pek büyük bir hazine olduğuna kanidir. Kendisinin hayatında görebildiği en büyük zevk kendisinin mahsus, gayrimahsus müdahalelerile körpe bir dimağın yavaş yavaş hayatı öğrendiğini görmek, yeni bilgilerle inkişafına şahit olmaktır.

İşte İnkılâp Liselerini bu arkadaş açıyor. Talim ve terbiye için çok güzide bir heyet seçmekte çok titiz çalıştığını söylemeğe hacet bile yoktur. Yeni bir mektep ve böyle gayeli ve mefkûreli yeni bir mektep açılmakta olduğunu haber veren bu satırlarla ayni zamanda istikbalimizin tenvir ve teminine hâdim bir müessesenin kurulmakta bulunduğunu haber vermiş olduğumuz kanaatine sahibiz.

Kuruluşunda ve yürüyüşünde takip edeceğimiz yeni mektebe şimdiden ve bütün samimiyetimizle muvaffakiyetler temenni ederiz.

YUNUS NADİ

Darülfünun Divanı dün de işini bitiremedi

Edebiyat Fakültesi müderrislerinin derecesi ihtilâfı mucip oluyor

Darülfünun divanı içtima halinde

Darülfünun Divanı dün saat 13 te Muammer Raşit Beyin riyasetinde içtima ederek müderrislerin barem derecelerini tetkike devam etmiştir. Dünkü içtima saat 20 ye kadar devam etmiş, çok hararetli bir şekilde geçmiştir.

Diğer fakülteler müderrislerinin barem dereceleri tetkik edildiği için dün yalnız edebiyat fakültesi müderrislerinin vaziyeti münakaşa olunmuştur.

Edebiyatçıların derecelerde esas olarak kabul ettikleri ölçü, barem kanununa mugayir olduğundan Edebiyat Fakültesi müderrisler meclisinin tayin ettiği derecelerin kanuna nasıl telif edileceği çok münakaşalı olmuştur.

Neticede gene bir karar verilemeden geç vakit içtimaa nihayet verilmiştir.

Divan yarın saat 10 da tekrar içtima ederek bu mes'eleyi kat'î surette hal ve ikmale çalışacaktır.

"Akşam,, muharrirleri için yarın karar verilecek

Müddeiumumî Vâ-Nû ve İ. Fahrettin B. lerin mahkûmiyetini talep etti

Akşam gazetesi muharrirlerinden Valâ Nurettin ve gazetenin mes'ul müdürü İskender Fahrettin Beylerin muhakemelerine dün devam edilmiştir. Geçen celsei muhakemede, ayni yazılardan dolayı mezkûr gazete aleyhine ikinci bir dava açıldığı bildirilmiş ve istintak dairesinde derdesti tahkik bulunan bu dava evrakının da mahkemeye celbedilerek mes'elenin ne olduğunun anlaşılmasına karar verilmiştir.

Dünkü celsede, yeniden açılan davanın henüz mahkemeye gelmediği görülmüş ve bu dava evrakının gelmesini beklemeden devamı muhakemeye karar verilerek davaya mevzu olan «Rahiplerle Rahibeler arasındaki» unvanlı tefrikalar okunmuştur. Müteakiben, makamı riyaset, Valâ Nurettin Beyi isticvaba başlamıştır:

— Bu okunanlara ne diyeceksiniz, bunların müstehcen olmadığına mı kanisiniz?

— Bendeniz bunların müstehcen olmadığına kaniim. Bilhassa son okunan kısım. Bunu okuyan genç bir kız, ahlâkını bozmak şöyle dursun, bundan intibah dersi alır.

— Bu romanın çocuklar üzerinde iyi bir tesir yapacağına kani misiniz?

— Kaniim.

— On beş, on altı yaşında bir kızınız olsa bu romanı okumasını tavsiye eder misiniz?

— Reis Beyefendi, bu bir küldür. Bu, heyeti umumiyesile kurunu vus-

Valâ Nurettin (ayaktaki), İskender Fahrettin Beyler mahkeme huzurunda

taî manastırlarda din perdesi altında bazı kimselerin dini, hasis menfaatlerine ve maksatlarına alet ittihaz ettiklerini göstermek maksadile yazılmış bir romandır. Burada da memleketimizde de Yakup Kadri Bey, tekkelerin iç yüzünü göstermek için «Nur Baba» yı yazmış, buralarını tasvir etmiştir. Avrupa'da rahiplerin hayatını tasvir eden eserler vardır. Ben samimî olarak söylüyorum, bu romanın okunmasını tavsiye ederim. Bendenizin kanaatimce bu neslin ahlâkını yükseltmek için onun her şeyi bilmesi ve fenalıkları öğrendikten sonra yapmaması lâzımdır. Bu roman da öyle olacaktı. Fenalıkları teşrih etmesi itibarile ahlâkî bir eserdir.»

(Mabadi 3 üncü sahifede)

Lindberg

Nev York - Tokyo seferini yapıyor

Kolonel Lindberg

Petropavlovsk, «Siberya » 17 (A. A.) — Lindenberg ile karısı Petropavlosk'te yere inmişlerdir. Çarşamba günü Tokyo'ya gitmek üzere tekrar havalanacaklardır.

(Cumhuriyet — Kolonel Lindenberg Nevyark'tan Tokyo'ya gitmek üzere refikasile bir uçmuş, Alaska üzerinde tayyaresi bozulduğundan yere inerek makinesini tamire mecbur olmuştu. Bu telgrafta, meşhur tayyarecinin muvaffakiyetle yoluna devam ettiği anlaşılmaktadır.

Amerika'lı tayyarecilerin mahkûmiyeti

Tokyo 16 (A.A.) — Dünya et-

(Mabadi 2 inci sahifede)

MEMLEKET MEKTUBU

Hâlâ o mes'ele

Başyazıcı efendi !

Buğday mes'elesinde bir noktanın pek iyi anlaşılmadığını görüyoruz. Gerçi bu mes'elede anlaşılmıyan nokta bir değil, bir çoktur. Hatta bizce memleket henüz mes'eleyi kavrıyamadı bile. Ne ise, orasını geçelim de şimdilik şu anlaşılmıyan nokta üzerinde biraz duralım:

Canım, diyenler var, Ziraat Bankası köylüden borca mukabil piyasa fiatile aynen buğday kabul edecek te bunun kıymeti takdir olunmuyor. Bu, nasıl iştir?

Evet, başyazıcı efendi, biz uzaktan uzağa böyle düşünülüp böyle denildiğini duyuyor, ve ona göre de hayret hisleri izhar olunduğunu görür gibi oluyoruz.

İşlerin iç yüzünü ve hususile köylülerin dertlerini iyi bilmiyenlere göre buna şaşmak caiz olsa bile mes'elede esasen şaşılacak hiç bir cihet olmadığına şüphe yoktur.

Ziraat Bankası köylüden borca mukabil piyasa fiatile aynen buğday kabul edecek. Bu işte banka için hakikaten bir külfet var, hatta zarar ihtimalleri de var. Fakat işin köylüye derhal tahakkuk edecek bir menfaati yok. Belki bir çok zahmeti var. Bu cihetlerin etrafile bilinmesini biz pek faidesiz görmüyoruz, başyazıcı efendi.

Ziraat Bankası aynen kabul edeceği bu malları ister harice göndersin, ister stok yapsın, muamelede kendisi için mühim olan nokta da neticede tahakkuk edecek zarar ihtimalidir. Ve eğer işe biraz da beceriksizlik karışacak olursa bu zararın büyük olması ihtimali de yok değildir.

Banka bu zarardan mümkün olduğu kadar az bir miktar ile kurtulmak için bir elden piyasa fiatile kabul ettiği malları tıpkı diğer buğday tacirleri gibi, diğer elden satmağa çalışmalıdır. Halbuki maksat sadece ortaya alacaklı şeklinde az çok fedakârlıkla yürüyebilecek ve binaenaleyh alış satışa tâbi olacağına göre piyasayı daha ziyade kıracak yeni bir alıcı koymak değildir.

O halde bu muamelede bankanın her halde az çok zarar edeceğini kabul etmeliyiz. Anlaşılmıyan nokta şurasıdır:

Bu fedakârlık köylü hesabına hangi menfeatin temini için olacak? Mademki banka piyasa fiatile alacak, bu işin köylüye hiç bir faidesi olmıyacaktır. Mali Ziraat Bankası ambarına götürmek, teselüm edecek memur beyleri bulmak ve bulamamak, buğdayın topraklıdır, çavdarlıdır, eksiktir gediktir itirazları içinde bunalmak zahmetleri caba.

Ohalde köylü ne diye bu belâ muamelelerin arkasına düşerek koşup dursun. İşte bu gibi sebeplerden dolayı bu iş olmıyacaktır, ve bereket versin ki olmıyacaktır. Böylelikle hiç olmazsa Ziraat Bankası zarardan masun kalmış olacaktır.

Hürmetlerimizi kabul buyurun başyazıcı efenndi!

* *

Yarınki nüshamızda

Tarih Yolunda

Yazan: Samih Rifat Bey

Amerikalı'lar şehrimizden bir hatıra istiyorlar

Bir san'at eserinin intihabı için gazetemizin tavassutunu rica ettiler

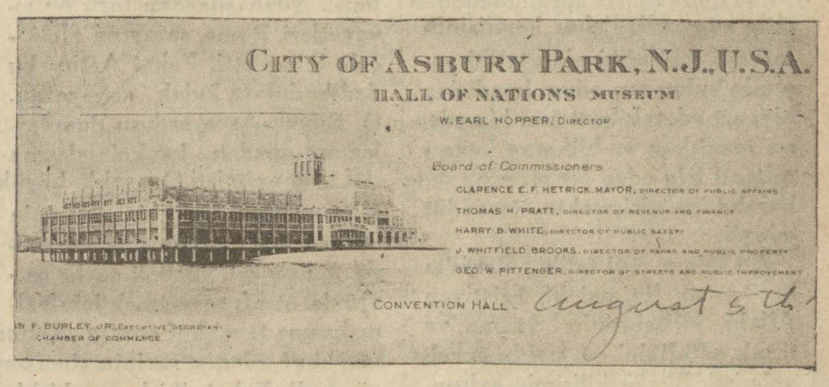

CITY OF ASBURY PARK, N.J.U.S.A.
HALL OF NATIONS MUSEUM
W. EARL HOPPER, DIRECTOR
Board of Commissioners
CLARENCE E. F. HETRICK, MAYOR, DIRECTOR OF PUBLIC AFFAIRS
THOMAS H. PRATT, DIRECTOR OF REVENUE AND FINANCE
HARRY B. WHITE, DIRECTOR OF PUBLIC SAFETY
J. WHITFIELD BROOKS, DIRECTOR OF PARKS AND PUBLIC PROPERTY
GEO. W. PITTENGER, DIRECTOR OF STREETS AND PUBLIC IMPROVEMENT
CONVENTION HALL
August 5 th.
S. F. BURLEY, JR., EXECUTIVE SECRETARY
CHAMBER OF COMMERCE

Amerika'dan aldığımız mektubun «Milletler Salonu» nun umumî manzarasını gösteren başlığı

Amerika'lı tayyareci Mr. Russel Boardman ile Mr. John Polando'nun uzun mesafe cihan rekorunu yapmak üzere İstanbul'u müntehayi sefer ittihaz ederek buraya gelmeğe muvaffak olmaları ve her iki Amerika'lı tayyareciye gösterilen fevkalâde misafirperverlik ve hürmet Amerikan milletinde derin bir minnettarlık hissi uyandırmıştır. Şimdi Amerika'lıların Türk ve Amerikan milletleri arasında mevcut dostane rabıta ve münasebetleri bir kat daha takviye etmek üzere gayet mühim bir teşebbüste bulundukları haber veriliyor. Amerikan milleti beynelmilel dostluk ruhunu takviye ve milletler arasındaki hüsnü niyeti tenmiye etmek için üç milyon dolar sarfederek New Jersey hükûmeti dahilinde City of Ashbury Park (Sity of Aşburi Park) şehrinde «Milletler Salonu» namı altında bir muhteşem bina vücude getirmiş olup bu salon Amerika'nın en maruf simalarından mürekkep bir heyet tarafından idare edilmektedir. Heyetin reis ve müdürü Mr. Carl Hopper tarafından 5 ağustos tarihile gazetemize gönderilen bir mektupta Türk ve Amerikan milletleri arasındaki dostane ve samimî münasebata bir nişane olmak üzere İstanbul şehrine ait bir hatıra teşkil edecek kıymettar bir san'at eserinin Milletler Salonuna gönderilmesi için gazetemizin tavassut ve delâlette bulunması rica edilmiştir.

Bu teklifin derhal is'afı gayet mühim olduğunu izaha hacet yoktur. İstanbul Belediyesi ile Sanayii Nefise Birliğine idaremizle müştereken iki milletin dostluğuna lâyık bir eserin intihap etmelerini teklif ediyoruz. Milletler Salonu müdürü tarafından gönderilen mektubu aynen aşağıya naklediyoruz:

Mektubun metni

«Citiy of Ashbury Park şehri üç milyon dolara mal olan «Milletler Salonu» binasının bir kısmını «Sulh müzesi ve sulh sanayii nefisesi galerisi» şekline sokmağa karar vermiştir.

Milletler salonunu tesisten maksat beynelmilel dostluk ruhunu ve milletler arasındaki hüsnü niyeti neşir ve tervice yardım etmektir.

(Lûtfen sahifeyi çeviriniz)

Bir Macar talebe grupu şehrimizde

Macar Mahkemei temyizi reisi doktor Terfi Bela ile Macar talebe cemiyetinden bir grup şehrimize gelmişlerdir. Tetkik seyahati yapmakta olan heyet yarın İzmir'e hareket edecektir.

Seyyahların Halâs oteli taraçasında alınmış bir resimlerini dercediyoruz.

Bu hafta içinde neşre başlıyoruz:

Kadife Alev: *Maurice Dekobra*

Siz, hiç deruni telkin kuvvetinin sinirleri bir anten haline koyarak genç bir kızı, boraya tutulmuş kuru bir yaprak halinde üç kıt'ayı dolaştırdığını duydunuz mu? «Kadife alev» i; ruha ve iradeye bir ilâh gibi hükmeden ipnotizmanın tesiri altında lâtif, müheyyiç, korkunç ve feci bir aşk sergüzeşti geçiren zavallı kızın romanını okurken heyecan geçirmemek imkânı yoktur.

Amerika sularında Alman Tahtelbahirleri

Nakili: Abidin Daver .. Harbi umuminin en meraklı deniz maceraları

Bu maceraların ne kadar güzel ve heyecanlı olduğunu anlatmak için Abidin Daver Bey tarafından nakledilmiş olduğunu söylemek kifayet eder.

Muharriri: *Marcel Brion* Mütercimi: *Mustafa Namık*

— 114 —

Hün dumdarları gözden kaybolurken!.. Bir süvarinin tevakkufu - Büyük hulya ve mania - Bir el sallanıyor!.. Selâm mı, tehdit mi?.. Roma'ıların hareketi - Muharebe meydanı bomboş..

Sevki tabiilerin tesiri altında yaşıyan göçebeler, müsait yahut gayrimüsait görünen muhitin ilcaatına daha çabık kapılırlar. Attilâ - diğer bütün büyük adamlarda görüldüğü gibi - talihe müteassibane inanırdı. Talihi kendine yaver olurken, maddî kuvvetlere pek o kadar ehemmiyet vermezdi. Kuvvetinin adeden düşkün olduğundan yahut arazinin kendisine müsaadesiz göründüğünden fütur etmezdi. Fakat kendisinin satvetli müttefiki olan talihi yanında bulmazsa, onun kendisine hiyanet ederek kaçtığını hissederse. mantıkan ve bilhesap kazanılması icip eden bir meydan muharebesine girişmekte tereddüt ederdi.

Attilâ'nın sui talihi Rems'te baslamıstı. İhtimal ki, hristiyan Allahı, kiliselerinin yağma ve ihrak edildiğini görmekle gazebe gelmişti. Büyük kilisenin avlusuna kadar giren Hün'lerin hatefî bir sadadan korku ve haşiyete düserek kaçtıklarını hatırlıyordu. O dakikadan itibaren her şey ters gitmisti. Bu ulûhiyeti teskin için hristiyanlığı kabul etmeği bir an zihninden geçirdi.

Evvelce Oktar'ın kumandasındaki Hün'lerin taarruzuna duçar olan Bürgont'lar mağlûp olmak üzere iken kendilerini vaftiz ettirerek hristiyanlığı kabul etmişlerdi; bu din değistirme hali onlara yeni bir zindeki, yeni bir kuvvet vermişti. Onlar, bu manevî kuvvet sayesinde müstevlileri püskürtmeğe muvaffak olmuşlardı. İnsana zikudret bir müttefik olan bu Allahın dinini Attilâ niçin kabul etmesin? Bu hususta bir hristiyan rahiple müşavereye karar veriyordu!...

Fakat her şeyden evvel, bu mes'um havaliden uzaklaşmak ve Etzelburg'a avdet etmek lâzımdı. Roma'ya karşı yeni bir harp açmak için yeni bir fırsat beklemek iktiza ederdi.

Hün'ler ricate basladı

Attilâ, sabahleyin, Roma orrugâhında sükûn hükümferma olduğunu görünce yakılmak için hazırlanmış olan hazineleri tekrar arabalara yükletti ve:

— Harekete hazırol!..

Emrini verdi. Düşman cadırlarına kadar ileriliyen keşif süvarileri, düşmanda taarruza delâlet edecek hiç bir emare görülmediğini haber verdiler. Roma'lılar müteyakkuz bir müdafaa vaziyeti almışlardı. Fakat taarruz niyetinde görünmiyorlardı. Attilâ, ordusunu siperlerden çıkardı. Arabalar, ordunun himayesi altında, uzun kafileler halinde, Şampanya ovasından geçerek şimale doğru harekete başladılar. Düşman ordugâhında hiç kimse kımıldamıyordu.

Aetius, ordugâhın kapılarından biri önüne oturmuş. Hün'lerin uzaklaştığını sükûn ile seyrediyordu. Roma zabitleri homurdanıyor, Attilâ'nın gönderdiği gizli memurların Aetius'a gece küllî miktarda altın getirdiğini kulaktan kulağa fısıldıyorlardı. Gûya bu altınlar mukabilinde Roma jenerali Hün'lerin rahat rahat ricat eylemelerine müsaade etmiş imiş.. Yüzbaşılardan biri, bu rivayetleri Roma sarayına alelâcele ihbar etti. Fakat Aetius bu dedikodulara kulak asmıyordu. O, Büyük Asya ordusu dumdarlarının gözden kaybolmalarına atfi nazar etmişti.O, aralık, büyük Hün ordusundan bir süvarinin arkadaşlarından ayrıldığını gördü. Bu süvari, yüzünü garbe çevirmiş, etrafı seyretmek için yalnızbasına tevakkuf etmişti. Aetius tevakkuf eden süvarinin simasını görmedi. Fakat, iki hasmı birbirine cezbeden esrarengiz bir hisle onu tanıdı, can gözile farketti.

Hün dumdarı uzaklaşıyor

Duran süvari Attilâ idi!.. Hün hükümdarı lâşelerin çürümekte olduğu muharebe meydanına uzun uzun baktı. Uzaklarda:

Tuluz, Roma, Deniz ve Afrika vardı!.. Büvük hülyası ile kendisi arasına: çelik silâhları parıl parıl parlıyan beyaz bez cadırlardan mürekkep bir şehir halinde Roma ordusu ve etrafında gayrimemnun zabitleri dolaşan kısa bir sandalyeye oturmuş Roma Jenerali Aetius geçmiş, onun şan ve zafer yolunu kapamıstı. Attilâ, dalmış düşünüyordu. Bu esnada büyük Hün ordusu, ta uzaklarda kayboluyor, ufka dalıp gidiyordu. Sanki bu ordu istikbale doğru gidiyor, toz ve duman girdibatları icine gömülüyordu. Birdenbire Hün süvarisi elini havaya kaldırarak salladı. Bunun bir veda selâmı mı, yoksa bir tehdit mi olduğu anlaşılamadı. Hün Kralı dört nala ordusuna iltihak etti. Aetius ta, gayriihtiyarî olarak elini sallamış, Attilâ'yı sanki selamlamıştı!..

Hün'ler tamamile uzaklasarak, ufukta bir bulut gibi kaybolduktan sonra Aetius çadırların katlanmasını emretti. Roma alayları, mevzun bir yürüyüşle cenuba doğru indiler.

Şalon ovası, kırılmış silâhlar, ölmüş atlar, yığın yığın insan lâşeleri ile dolmuştu. Lâşeler arasında, Avrupa ve Asya'nın bütün ırklarına mensup insanlar vardı. Orada çarpışan iki büyük ordunun karargâhları, ancak küllerden mevaddı gidaiye bakiyelerinden seçilebiliyordu. O, muazzam melhamenin canlı başka hiç bir şahidi kalmamıştı!..

- Mabadı var -

Lindberg

(Birinci Sahifeden mabatt)

rafında devir seyahatine çıkan Amerika'lı tayyarecilerden Hernedon ile Pangborn memnu mıntakalar üstünde uçup dolaştıklarından dolayı para cezasına mahkûm edilmişlerdir.

Binaenaleyh zatı âlinizden bir ricamız var. Türkiye ile Müttehidei Amerika'yı birbirine bağlıyan dostane münasebatın bir nişanesi olmak üzere İstanbul şehrinin bir hatırası olarak sanayii nefiseden madut bir eseri Milletler Salonuna koymak istediğimiz cihetle buna lûtfen delâlet ve vesatat buyurmanızı rica ediyoruz.

Bu husustaki lûtfünüze emin olduğumuzdan şimdiden teşekküratımızı takdim ederiz.»

Milletler Salonu müdürü
Carl Hopper

Kubilây abidesi

Teberruat listesi

Gazetemizin teşebbüsile yapılacak Kubilây abidesi için vatandaşların gönderdiği teberruatı liste halinde neşre devam ediyoruz:

	L.	K.
Eski yekûn	2671	10
Geyve muallimleri tarafından	25	
Yekûn	2696	10

Darülfünunda

Umumî konferanslar

Her sene olduğu gibi bu sene de Darülfünun hocaları 20 ağustostan itibaren Edebiyat Fakültesi dershanelerinde umuma mahsus olmak üzere seri halinde on beş gün konferans vereceklerdir.

Sehir ve memleket haberleri

Tarama usulü teftiş

Dahiliye Vekâleti 3 yeni grup teşkil etti

Dahiliye Vekâleti, kısa bir zamanda bir çok vilâyetleri tarama suretile teftiş etmek üzere muhtelif heyeti teftişiye grupları teşkil etmiştir.

Bu gruplardan biri, merkezi Kasdar olan vilâyetleri teftiş edecektir. tamonu olmak üzere Samsun'a ka - Bunun riyasetine İstanbul mıntakası Başmüfettişi Hacı Hüsnü Bey tayin edilmiştir.

Diğer bir grup Trabzon'a kadar olan mıntakayı teftiş etmiştir. Üçüncü bir grup merkezi Kütahya olmak üzere Afyonkarahisar ve diğer vilâyetleri teftiş etmektedir. Her grup dört müfettişten mürekkeptir.

Şehirisleri

Yol parası nasıl alınacak ?

Belediye Daimî Encümeni dün Belediye Reisi Muhittin Beyin riyasetinde toplanarak yeni yol vergisi hakkında müzakeratta bulunmuştur. Yeni yol vergisi 10 liradan 6 liraya indirilmiş olduğundan Daimî Encümen bu altı lirayı iki taksitte almağa karar vermiştir. Eğer bu sene için birinci taksitlerini beş liradan vermiş olanlar varsa bunların iki lirası iade edilmiyecek, yalnız ikinci taksitte bunlardan birer lira alınacaktır.

Belediye kazalara raptedilmiş, polis memurları ile Malmüdürlüklerine ayrılmış olan memurların yol vergileri için kazalardan bunların listesini talep etmiştir.

Şişli'de kanalizasyon

Beyoğlu'nda Şişli'nin en mühim caddelerinden biri olan Cabi - Rumeli caddesinde kanalizasyon inşaatına başlanmıştır. Bu caddenin inşaatı bitince Beyoğlu'nun en mübrem caddeleri yapılacaktır.

Yeni yapılacak yollar

Belediye bu seneki bütçeye yol inşaatı için 400 bin lira koymuştu. Dahiliye Vekâleti bu paranın yalnız yollara sarfedilmesini ve bu kısımdan kat'iyyen tasarruf yapılmamasını bildirdiğinden Belediye hemen yol inşaatına başlıyacaktır.

Iktisadî mehafilde

Almanya ile transit ticaretimiz

Resmî Alman mehafilinden öğrendiğimize nazaran Almanya'da transit ticareti için döviz tedariki ithalât ticareti hakkında tatbik olunan usul ve esasata tâbi bulunmaktadır. Gerek kendi sermayesi ve gerek ecnebi kredisi ve yahut yalnız döviz istimali suretile transit ticareti için dövize ihtiyaçları bulunduğunu isbat eden müesseselere umumî bir ruhsat verilmektedir. Yeniden döviz almak istiyenler için de münferiden hususî bir müsaade istihsali lâzımdır.

Binaenaleyh ekseriya Hamburg serbest liman vasıtasile yapılmakta olan Türk üzüm, incir ve sair Türk mahsulâtının transit ticareti hiç bir tahdide tâbi değildir.

Banka buğday almağa başladı

Köylüden borcuna mukabil buğday almağa karar veren Ziraat Bankası bu hususta hazırlıklarını ikmal ettiğinden iki gündenberi köylüden buğday kabulüne başlamıştır.

İstanbul mıntakasında köylüler buğdaylarının çoğunu satabildiklerinden Ziraat Bankasına az müracaat vuku bulmaktadır. Verilen malûmata nazaran banka bilhassa Anadolu'da çok buğday kabul etmektedir. İki gündenberi başlıyan mubayaat dolayısile buğday fiatlarında, tahmin edildiği gibi en ufak bir tahavvül bile olmamıştır!

2 inhisar birleşiyor

Saçma ve Av tüfekleri İnhisarile Barut İnhisarı yekdiğerile birleşmeğe karar vermişlerdir. Bu cihetle her iki inhisar dairesinin idare meclisi heyeti umumiyeleri yarın içtima aktederek mes'ele hakkında müzakeratta bulunacaklardır. Bu hususta yeni bir nizamname hazırlanmıştır.

Devlet Bankası şubesi

Cumhuriyet Merkez Bankası müdürü Salâhattin Bey dün Ankara'ya gitmiştir. Salâhattin Bey İstanbul'da bulunduğu müddet zarfında bankanın İstanbul şubesi için münasip bir bina aramıştır. Merkezi umumî kabul ettiği takdirde gezilen binalardan birisi tercih olunacaktır.

Müvezziler

Gazete satanlar da tescil olunacak

Çocuklar gazete satamıyacaklar mı?

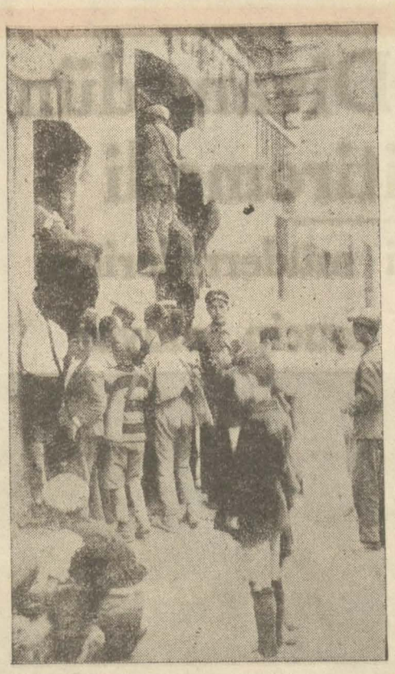

Gazete muvezzii çocuklar, gazete beklerken

Yeni matbuat kanunu gazete satan müvezziler hakkında da bazı yeni ahkâmı ihtiva etmektedir. Kanunun 22 inci maddesi, gazete ve mecmua satmak istiyenlerin zabıtaya müracaatle hüviyetlerini defteri mahsusa kaydettirerek bir ilmühaber almalarını mecburî kılmıştır. Fakat bu maddenin ikinci fıkrası, gazete ve mecmua satanlara, umumî âdap ve nezahete mugayir tabirler kullanmamak, bir şahsın veya bir heyetin namusunu ihlâl veya itibarını kesredecek veya heyecanı mucip olacak surette veya matbuada münderiç olmıyan havadislerden bahsetmeği de menetmekte ve hilâfına hareket edenlerin bir liradan beş liraya kadar para cezası veya bir haftaya kadar hafif hapis cezasile tecziye edileceğini bildirmektedir.

Gazete müvezzileri arasında ehliyeti cezaiyeyi haiz olmıyan küçük çocuklar da vardır. Bunların gazete satıp astımayacakları henüz teayyün etmemiştir. Keyfiyet istizan edilecektir.

Müteferrik

Yeni bir san'at derneği

Sivas'ta (Halk Şairleri Koruma Derneği) namile bir dernek teşkil edilmiştir. Müessisleri meyanında Ahmet Kutsi Bey de vardır.

Derneğin gayesi: Halk şairlerine maddî ve manevî yardımlarda bulunmak, eserlerini toplamak ve neşretmektir..

Dernek her sene teşrinlerde Sıvas'ta bütün halk şairlerinin iştirakile üç gün devam eden bir bayram yapacaktır.

Bu sene ilk defa yapılacak olan bu toplantı Samsun - Sıvas hattının resmi küşadına tesadüf ettirilecektir.

Derneğin reisi Sıvas Belediye Reisi Hikmet Bey, umumî kâtibi de musiki muallimi Muzaffer Beydir.

Türkocağı binası kulüp oluyor

C. H. F. İstanbul Vilâyetine devredilen eski Türk Ocağı binasını Beyazıt Fırka kaza merkezi bir kulüp şeklinde idare edecektir. Kulüpte kütüphane ve spor aletleri bulunacak ve burada gençler toplanacaktır.

Fırka Kâtibi Umumisi Recep Bey bir, iki güne kadar binayı gezerek tetkikat yapacak ve lüzum görülen tadilâtın yapılması için emir verecektir.

Buradaki lisan dershaneleri kapatılmıyacak ve derslere devam olunacaktır. Fırka idaresi bu kulübün şekli idaresi için bir nizamname yapacaktır.

Dün bu hususta Fırka heyeti idaresi reisi Cevdet Kerim Bey demiştir ki:

«— Bu hususta bazı tasavvurlarımız vardır. Fakat henüz kat'î bir karar yoktur. Burası her halde halkın istifade edebilceği bir şekle konacaktır.»

Bir Macar tayyaresi bozuldu

Dün Sofya'dan Şark'a doğru bir seyahate çıkan bir Macar tayyaresi motörüne ârız olan bir bozukluk yüzünden Yeşilköy'e inmeğe mecbur olmuştur.

Tayyare, ehemiyetli tamire ihtiyaç göstermektedir. Macar tayyareciler tayyareyi trene koyarak memleketlerine döneceklerdir.

Dünkü sis

Limanda vapur kazalarına da sebep oldu

Dün sabah İstanbul'un hemen her tarafını, bilhassa limanı kesif bir sis kaplamış, bu yüzden Boğaz, Adalar ve Kadıköy ilk vapur seferleri yapılamamıştır.

Üsküdar vapuru gayrimuntazam surette olsun işliyebildiği için Kadıköy yolcuları buradan İstanbul'a geçmişlerdir.

Vapurlar bir müddet gayrimuntazam seferler yaptıktan sonra muntazaman işlemişlerdir.

Sis dolayısile dün sabah bazı deniz kazaları da olmuştur.

Seyrisefain idaresinin yandan çarklı Haydarpaşa vapuru köprünün Kadıköy iskelesine yanaşırken orada duran «Tophane» motörüne çarpmıştır. Motör batmış ise de nüfusça zayiat olmamıştır.

Bundan başka Karadeniz'den limana gelen Loyd Tiryestino'nun bir vapuru Arnavutköy açıklarına kadar gelebilmiş, daha ziyade ilerliyemiyerek demir atmıştır. Fakat bilâhare demir çekerken zincirin kabloya sarıldığı görülmüştür. Demir kabloyu tahrip etmiştir.

Adliyede ve Mahkemelerde

Katil Niko hakkında karar verildi

Bundan bir müddet evvel Üsküdar'da İlya isminde birini öldüren Niko hakkındaki muhakeme hitam bulmuş ve Niko 17 sene altı ay on bir gün ağır hapse mahkûm olmuştur.

5 seneye mahkûm oldu

Beyoğlu'nda Nermin isminde bir kızı, kendisine firengi aşıladığı behanesile ve katil kastile cerheden İhsan ismindeki şahıs on sene ağır hapse mahkûm olmuş, ancak on sekiz yaşını ikmal etmediğinden cezası beş seneye indirilmiştir.

Memleket haberleri

İzmir'de Belediye işleri

İzmir Belediyesi Yamanlar dağı suyunu şehre getirmeğe karar vermiştir. Bu hususta vilâyetin fikri istimzaç edilecektir. Belediye tenviriye ve tanzifiye resminin tenzilini de kararlaştırmıştır.

Ceyhan zer'iyatı

Adana'da Ceyhan dahilinde bu sene üçte biri pamuk ve mütebakisi hububat olmak üzere 765,000 dönüm zer'iyat yapılmıştır. Bu sene köylerin bazısında tarla faresi zuhur etmiş ve bu fareler 80 bin dönüm araziyi istilâ eylemiştir. Bu 80 bin dönümün 22,400 dönümünde temizlik yapılmıştır. Temizlenemiyen saha 57,000 dönümdür. Ceyhan'ın tuğyanından 26 köyün mahsulü istifade edilemiyecek bir hale gelmiştir.

Nakliyat rekabeti

İzmir limanından ecnebi memleketlere ihraç edilen mahsulât mahdut ve yekdiğerile anlaşmış kumpanyalar tarafından yapıldığı için tüccar fazla nakliye vermekte idi. Norveç'li Voreske Orient Line kumpanyası Şimal memleketleri limanlarına muayyen zamanlarda vapur tahrikini der'uhde etmiş ve işe başlamıştır.

Beş çscuklu baba

Yol vergisi kanunu mucibince beş çocuğu olan aile reisleri yol vergisinden muaftırlar. İzmir'de şimdiye kadar beş ve daha ziyade çocuklu olmak üzere 150 kadar aile reisi kaydedilmiştir.

Sultanhisar portakalları

İzmir'de Nazilli kazasına merbut ve Nazilli'ye 15 kilometre mesafede bulunan Sultanhisar nahiyesinde bir çok portakal ağacı vardır. Umumî nüfusu beş bini tecavüz etmiyen ve 300 haneden ibaret olan bu güzel nahiye merkezinin bütün etrafı süsliyen portakal bahçeleri dört senedenberi ziraat fen memuru Emin ve nahiye müdürü Şükrü Beylerin gayretlerile sulanmış ve ilâçlanmıştır. Hemen hemen Yafa portakalları derecesinde nefis portakal yetiştiren Sultanhisar bahçeleri yakında bu güzel ve emsalsiz mahsullerini ihraca başlıyacaktır.

İzmir'de zabıta teşkilâtı

İzmir'de şehir hududu dahilinde bulunan jandarma karakolları tamamile polise devredilmiş ve İzmir zabıta teşkilâtı bu suretle takviye olunmuştur. Bundan sonra yalnız şehir haricindeki inzibat mevkileri jandarma tarafından idare olunacaktır.

Siyasî icmal

İngiltere'nin vaziyeti fenalaşıyor

İngiltere en hassa noktasından parsılmış olduğundan erkânı hükûmet, fırkaların rüesası, en maruf iktisatçıları ve maliyecileri tatillerini bırakarak vaziyete karşı müessir çareler düşünmeğe devam ediyorlar. İngiltere ricalini telâşa düşüren mes'ele İngiliz parasının itibarı sarsılmış olmasıdır. İngiltere bankasının Fransa ve Amerika merkez bankalarından elli milyon İngiliz liralık kredi alması İngiliz parasına karşı emniyeti iade edememiştir. Yeni İngiliz bütçesinde yüz yirmi milyon İngiliz liralık açık olacağını ve hatta günden güne devlet varidatının tenakus etmekte olmasından dolayı açığın bunun ile dahi kalmıyacağı ve bu açığı kapatmak için hükûmetin esaslı tedbirler almamış olması İngiltere'nin malî vaziyetine karşı dünyanın her tarafında derin şüpheler uyandırmıştır. Bu halden en ziyade bütün cihanın para işlerinin merkezi olan Londra bankerleri heyecana düşmüştür.

İngiltere'nin malî vaziyetine karşı emniyetsizlik devam ettiği takdirde cihanın para işleri başka bir merkeze intikal edecek ve bundan en ziyade Londra bankerleri müteessir olacaktır. İngiltere'nin cihanşümul malî ehemmiyet ve mevkii tehlikede olduğundan muhalif fırkalar dahi telâşa düşmüşlerdir. Şimdiye kadar bu fırkalar mes'elenin mes'uliyet ve hallini hükûmete bırakmak istiyorlar idi. Bu mes'eleden hükûmetin mevkii sarsılması yeni intihabatta muhalif fırkaların muvaffak olmasına yol açacağı zannolunuyor idi.

Fakat şimdi ise bütün fırkalar yeni intihabat sırası olmadığı ve İngiltere'nin geçirmekte olduğu tarihinin en tehlikeli buhranını bertaraf için hükûmete mümkün mertebe muavenet lâzım geldiği kanaatini hasıl etmişlerdir. Hükûmet bir taraftan bütçenin açığını kapatacak çareleri düşünürken diğer taraftan muhalif fırkalar ile millî yahut bitemerküz kabinesi teşkil edilerek teşriki mesaide bulunmak istiyor. Mr. Makdonald bütçede yapılacak tasarruflara karşı kendi fırkası olan amelenin bir kısmı mühimmi tarafından şiddetli muhalefet ve itiraza tesadüf edeceğine emin olduğundan diğer fırkalar ile müttefikan hareket ederek buhranın önüne elbirliği ile geçmeğe ehemmiyet veriyor.

Böyle bir vaziyet karşısında en iyi tedbir kabinenin istifası ve yeni intihabat icrası ise de ortada yeni heyet konferans ve terki teslihat için istihzarat gibi gayet müstacel mes'eleler olduğundan hükûmetin çekilmesine ve meydanı büsbütün muhalif fırkalara bırakmasına imkân yoktur. Buhranın halli hükûmet ile muhalif fırkalar arasında cereyan etmekte olan müzakeratın neticesine bağlıdır.

MUHARREM FEYZİ

Kırım harbi

Dün Feriköy mezarlığında merasim yapıldı

1854 tarihinde vuku bulan Kırım muharebesinde maktul düşen Fransız askerleri ve bahriyelilerinin metfun bulunduğu Feriköy'ündeki mezarlıkta harbin senei devriyesi münasebetile dün merasim yapılmış, merasime Fransız Ateşemilteri Miralây Saru riyaset etmiştir.

Merasimde İstanbul'daki Fransızların bir çoğu ile Türkiye Cumhuriyeti namına bahriye binbaşılarından Sırrı B. ve Şükrü Naili Paşanın yâveri miralây Hüsnü Bey ve İtalya sefareti Ateşemilteri miralây Capizzi ve ateşe navali kumandan Seebh hazır bulunmuşlardır.

Miralay Saru:

Dindarane bir ana'neye ittibaen burada toplanan bizler şerefli mezarlar önünde derin hürmetlerimizi takdim ediyoruz.» diye başlıyarak uzun nutkunun sonunda demiştir ki:

«Maktüllerimizi tes'it ederken bizlere iltihak eden Türk ve İtalyan ordıları mümessillerine en hâr teşekküratımı Fransa sefiri namına takdim etmeği bir vecibe addederim.»

Bugün ayni mezarlıkta Kırım harbinde maktul olan İtalyan askerleri ve bahriyeleri için merasim icra edilecektir.

Maarifte ve mekteplerde

Yatı mektepleri talimatnamesi

Maarif Vekâleti yatı mekteplerine girecek talebelerin ne şeraitle alınacağına dair yeni bir talimatname hazırlamaktadır. Maarif müdiriyetine bu talimatnameler hazırlanıncıya kadar talebe alınmaması bildirilmiştir.

SON TELGRAFLAR

Heyeti Vekile dün Ankara'da toplandı

İsmet Pş. yarın Yalova'ya dönecek - Hariciye Vekili Cenevre'ye gidiyor

Ankara 17 (Telefonla) — Başvekil ile Adliye, Hariciye, Maarif, ve Maliye Vekilleri bu sabahki trenle buraya geldiler. İstasyonda ve burada bulunan vekillerle Ali Sait, Asım Paşalar, meb'uslar, hükûmet erkânı ve halk tarafından karşılandılar.

Heyeti Vekile sabah saat 10 da toplanarak saat 13 e kadar ve öğleden sonra 16 dan gece geç vakte kadar içtimaa devam etti. Heyeti Vekile içtimaının uzamasına sebep şimdiye kadar birikmiş olan evrakın müzakere edilmiş olmasından ileri gelmiştir.

İçtima geç bittiği için İsmet Pş. nın avdeti teahhur etmiştir. Başvekilimiz yarın akşamki trenle Yalova'ya hareket edecektir. Bugün tetkik edilen evrak arasıtnda Devlet Bankası nizamnamesi ile bazı kanunların tatbikatına dair nizamname ve talimatnameler vardır.

Hariciye Vekili Cenevre'ye gidiyor

Hariciye Vekili Tevfik Rüştü Beyin çarşamba günü Cenevre'ye hareket etmesi kuvvetle muhtemeldir.

İngiliz kabinesi

Tasarrufa kendi maaşlarından başlıyor

Londra 16 (A.A.) — Sunday Chronicne gazetesi Başvekil ile rüfekasının kabinenin önümüzdeki içtimaında maaşlarının birer miktar indirilmesini ihtiyarlarile kabul etmek suretile bir iktisat ve tasarruf misali göstereceklerini yazmaktadır. Parlâmento azası tahsisatının da indirilmesi teklif edileceği söylenmektedir.

Lord Hailsham'ın bir nutku

Londra 16 (A.A.) — Muhafazakârlar fırkasının Lortlar Kamarasındaki liderlerinden Lord Hailsham Londra'da söylediği bir nutukta bütçede tasarruf temini için sarfettiği mesaide hükûmete yardım etmenin muhalifler için bir vazife olduğunu beyan etmiştir.

M. Montago Norman Kana'daya gidiyor

Londra 16 (A.A.) — İngiliz bankası müdürü M. Montagu Norman sıhhî sebeplerinden dolayı Kanada'ya gitmek üzere vapura binmiştir.

Türkiye filmi

Ankara 17 (Telefonla) — Türkiye filmi komisyonu mesaisine devam etmektedir. Bu filmi çevirmek üzere bir çok kumpanyalar komisyona müracaat etmişlerdir.

30 ağustosa hazırlık

Ankara 17 (Telefonla) — 30 ağustos zafer bayramında Tayyare Cemiyeti bir çok yerlerde tertip edeceği eğlenceler için bir program hazırlamaktadır. O gün cemiyet rozet te dağıtacaktır.

Ankara'ya gidenler

Ankara 17 (Telefonla) — Muhtelit Mübadele Başmurahhasımız Şevki Beyle Rus sefiri Soriç yoldaş bu sabahki trenle buraya geldiler.

ilk üzüm ihracı

İzmir 16 — İzmir'in ilk üzüm mahsulü bugün Filipo isimli İtalyan vapurile ve tezahüratla ihraç edilmiştir. Vapura 1280 sandık yüklenmiş, şampanya şişeleri kırılarak ameleye ikram olunmuştur.

Bir tekzip

Ankara 17 (A.A.) — Bern elçiliğinin tebdiline dair işaa edilen haberin asıl ve esastan âri olduğunu beyana Anadolu Ajansı mezundur.

Fransız'lar

Boardama'nın rekorunu kırmağa hazırlanıyorlar

Paris 16 (A.A.) — Exelsior gazetesi yazıyor:

— Hali hazırda Nevyork-İstanbul arasındaki 8044 kilometre mesafeyi hatti müstakim üzerinde katetmek rekorunun sahibi olan Boardman ve Polando'nun hâlâ hatırlarda olan rekorlarını kırmak için dört Fransız takımı hazırlıklarda bulunmaktadır.

1 — Paris - Tokyo seferlerinde uğramış oldukları bedbahtane bir muvaffakiyetsizlikten cesaretleri kırılmamış olan Doret ile Le Brix geçenlerde mecburî surette karaya indikleri sırada kırılmış olan tayyarelerinin ayni bir tayyare ve motörle maceralarını tekrara hazırlanmaktadırlar.

2 — Coste'un eski sefer arkadaşı olan Codos Amerika'lı kahramanların Amerika - Türkiye rekorlarını Asya yolu üzerinde ve biraz tadil edilmiş olan maruf (istifham işaretli) isimli bir tayyare ile kırmağa teşebbüs edecektir. Codos'a mühendispilot refakat eyliyecektir.

Bu işe girişmeğe hazırlanan iki takım daha vardır:

3 — Rossi - Bossoutret, Asya yolu üzerinde;

4 — Mermoz - Ettienne, Cenubî Amerika istikametinde.

Sabri Ef. beraet etti

İzmir 16 — Işıklar köyünde 8 sene saklandıktan sonra yakalanan idam mahkûmu firarî Sabri Efendinin Divanı harpte görülen muhakemesi neticesinde beraetine karar verilmiştir.

Köylüden alınacak buğdaylar

İzmir 16— Ziraat Bankasının köylüden alacağı buğdayı Aydın ve Kasaba Demiryolları tenzilâtlı tarife ile nakledecektir.

Bursa Valisinin tahkikat ve teftişatı

Bursa 17 (Hu. Mu.) — Vali Fatin Bey dün Bursa'ya geldi. 3 saat kalarak gene Orhangazi'ye avdet etti. Bu meyanda Gazi Hz. nin köşklerinde yapılan inşaatı teftiş etti. Fatin Bey Orhangazi'de, otomobil soyguncuları hakkındaki tahkikata devam etmektedir. Musa

Gayrimübadiller

Umumî şikâyetler hangi noktada toplanıyor

İki gün evvel 12 nüfuslu bir ailenin reisi olan Osman Nuri Bey isminde bir gayrimübadil kariimizin bize yazdığı mektubu neşretmiştik.

Bu kariimiz mektubunda yeniden tesbit edilen istihkaklarda varidat kısmı nuazari itibara alınamıyacağından ve asıl kıymetin ancak yüzde yirmisinin verilebileceğinden şikâyet etmekte ve verilecek bonolara karşılık olarak ta İzmir'de bir mevhum ve hisseli emlâkin gösterildiğini söylemekte idi.

Dün, bu mes'ele hakkında Gayrimübadiller Cemiyetinden salâhiyettar bir zat şu izahatı vermiştir:

«— Osman Nuri Beyin söyledikleri doğrudur. Yalnız verilecek bonolara ait İzmir'de gösterilen emlâk mevhum değil müsbettir. Bonolara karşılık olarak yalnız İzmir'deki değil bütün Anadolu'daki metruk emlâk gösterilmiştir. Fakat ilk muamele yakınlığı dolayısile İzmir'de başlamıştır. Alacağımız bonolar istihkakımızın yüzde yirmisine tekabül etmektedir ki bu da Osman Nuri Beyin dediği gibi borçlarımızı bile ödemeğe kâfi gelmiyecek ve bütün gayrimübadiller gene ıztıraplarile başbaşa kalacaklardır.»

*

Karilerimizden Mehmet Cemal Bey bize gönderdiği mektupta diyor ki:

«Bu mes'ele üzerine ben de bir iki söz söyliyeceğim; Yunan hükûmeti neşrettiği 15 mart 917 tarihli kanun ile Türk tebaasının Yunanistan'daki emlâkine on dört sene evvel vazıyet eyledi. Gayrimübadiller o zamandanberi mülklerine tasarruftan mahrumdurlar. Servet ve refah içinde yaşamağa alışmış bir çok aileler bu yüzden dehşetli bir sefalete düşmüşlerdir. İçlerinde tecennün edenler, cenazesi iane ile kaldırılanlar vardır.

Pek yakından tanıdığım asil bir aileden muhterem bir zat, Şûrayi Devlet azasından idi. Makedonya'da on bin altın kıymetinde bir çiftliğe malik bulunuyordu. On dört senedenberi çiftliğinin iradını alamadı. İhtiyar olmuştu, artık çalışamıyordu. Aileye yardım edecek erkek evlâdı da yok. Bu aile geçinebilmek için evvelâ elmaslarını satmaktan başlıyarak para edebilecek nesi varsa sattı ve yedi. Bugün simsiyah bir sefalet içindedir.

On bin kadar gayrimübadil aile arasında böyle facialar nadir değildir.

Yunan'lıların bizim mallarımızı zaptetmelerine mukabele bilmisil olarak hükûmetimiz de İstanbul haricindeki Yunan emlâkine vaziyet etti. Bu emlâk Maliye Vekâletince idare olunmağa başladı. Emlâkin varidatı umumiyesi, istihkaklarına göre, gayrimübadillere tevzi edilmedi, hazineye irat kaydolundu. Ve iş bir türlü neticelenemiyerek seneler denberi süründü gitti ve hâlâ gidiyor. Şimdi Maliye resülmalin bir buçuk misline varan, bu iratları kale almıyor, yalnız resülmalin yüzde yirmisi için bono tevzi edecek. Bunun için de İzmir'deki Yunan mallarını karşılık gösteriyor. İzmir'de yangından kurtulmuş Yunan'lı meskenleri mübadillere, muhacirlere, harikzedelere tevzi olundu. Kanunen bunlar istirdat edilemez, ve satılamaz.

İzmir'deki diğer Yunan malları ne kadar zaman zarfında satılabilecektir? Bu iş te acaba senelerce sürünecek midir? Çünkü bu talimatta muayyen bir müddet yok.

İşte gayrimübadilleri en çok düşündüren ve korkutan bu sürünceme mes'elesidir. Bütün ümitlerimiz, Heyeti Vekile tarafından işin tesviyesi kendisine terk ve havale edilmiş olan, Maliye Vekili Abdülhalik Beyefendinin göstereceği sür'ate, adalete, kudret ve faaliyete kalmıştır.»

Gayrimübadiller şirketi mes'elesi

Gayrimübadiller Cemiyeti reisi Celâl Bey gayrimübadillerin alacakları bono mukabilinde bir şirket teşkil edecekleri haberini gazetelerde okuduğunu, fakat bunun tatbik kabiliyeti olmıyan bir hayalden ibaret olduğunu söylemiştir.

Millî serginin zaferi

Yerli mallar sergisindeki satış aleyhinde bulunmanın sebebi nedir?

Üçüncü yerli malar sergisini düne kadar 118 bin kişi gezmiştir. Dün bilhassa öğleden sonra çok kalabalık olmuştur.

Görülen fevkalâde rağbet dolayısile serginin ancak on beş gün devamı az görünmekte ve sergi heyetine mütemadi müracaatler vuku bularak müddetin temdidi istenilmektedir. Fakat bina 2 eylûlde mutlaka teslim edileceği için buna imkân görülmemektedir.

Gani B. ne diyor?

Yerli Mallar Sergisinin bir çarşıya döndüğü ve perakende satışa Ticaret Odasının da razı olmadığı tarzında yapılan neşriyat hakkında Ticaret Odası idare heyeti azasından Gani Bey şunları söylemiştir:

«— Sergideki perakende satışa Ticaret Odasında kimler muhaliftir? Bunu bilmiyorum. İntihap edilmiş 30 kişilik bir Ticaret Odası meclisi vardır ki bir sene müzakereden sonra sergide satış yapılmasına karar vermiştir. Binaenaleyh Ticaret Odasının bir azası sıfatile bir kararın aleyhinde bir lâkırdı söylemek cür'etini kendimde göremem. Velev ki bu karar benim kanaatime muhalif bile olsa...»

Nazmi Nuri Beyin sözleri

Diğer taraftan Nazmi Nuri Bey de bu mes'eleye temas ederek sergide mal satılmasına sırf müstahsiller müstehliki karşı karşıya getirerek tanıştırmak gayesile Ticaret Odasınca karar verildiğini ve bundan memleket için fayda umulduğunu söylemiş ve:

«— Ticaret ve sanayi erbabının intihabı haricinde kalan kırtasiye vezaifini tedvire memur zevatın bu mes'ele hakkında böyle söz söylemeleri gayenin kudsiyeti namına olmadığına kaniim. Biz bir Piyerlermit gibi köy köy dolaşarak yerli malı akidesini millete ikinci bir iman gibi aşılamak istiyoruz. Bir senede yabancı ellerden 15 günlük bir satış devresi alınarak Türk ellerine veriliyor, muhalifler insaf etsin!» Demiştir.

Kayseride 2 cinayet

Bir sene evvel öldürülen kadınlar bulundu

Kayseri'de şehre bir buçuk saat mesafede metrûk bir kireç ocağının içinde vücudü ikiye ayrılmış ve ayakları koparılmış bir kadın cesedi bulunmuştur. Cinayet çok evvel yapıldığı için çürüyerek tanınmıyacak bir hale gelen bu cesedin kime ait olduğunu tayin güç olduktan başka ortada en ufak bir delil bile bulunamamıştır. Fakat derhal faaliyete geçen Kayseri zabıtasının takibatı neticesinde cesedin Kırşehir'li Gül Hanım isminde umumî bir kadına ait olduğu anlaşılmıştır.

Gül Hanım on ay evvel Kayseri'nin Çaybağları'nda öldürülmüş ve cesedi bir çuvala konularak kireç kuyusuna getirilmiştir. Zabıta canileri tevkif etmiştir. Zabıta bu cinayetin tahkikatı ile iştigal ederken diğer bir cinayetin de izlerini keşfederek meydana çıkarmıştır.

Bir buçuk sene evvel öldürülen Ali zevcesi Kadıncık ismindeki kadının da gûya aile namusunu temizlemek için oğlu Mustafa ile kayınbiraderi Mehmet tarafından katledildiği tahakkuk eylemiş, zabıta bu iki katili de yakalamıştır.

Bu iki cinayetin keşfinde çok büyük bir dirayet gösteren komiserler ve polis memurları takdirname ile taltif edilmişlerdir. (Kayseri)

prens De Gal Biarritz'de

Londra 16 (A.A.) — Pren De Gal, yarın Bourget tarikile ve tayyare ile Biarritz'e gidecektir.

Suriye'de buhran

Halk işsizlikten hicrete mecbur oluyor

Umumî buhrandan en çok müteessir olan memleketlerden biri de Suriye'dir. Suriye'de çiftçi ve işçi ve tüccar büyük müzayaka içindedir. Memlekette pek çok altın olduğu halde halk altın hasreti çekmektedir. Hububat fiatı çok düşkün olduğundan çiftçi borcunu ödiyememektedir. Büyük ticarethanelerden çoğu hali iflâsa gelmişlerdir. Beyrut ve Cebelilibnan'dan hicret edenler çoktur. Muhacirlerin bir kısmı Amerika'ya gidiyorlarsa da ekseriyetle kabul olunmuyorlar. Bu gibiler gayet perişan bir vaziyete düşmüşlerdir. Şam ve Halep taraflarından Irak'a ve Mısır'a hicret başlamıştır. Urban'dan bir kısmı Irak tarafına gitmişler, diğer bir takımı da İbnissuud'un idaresindeki araziye dahil olmuşlardır. Şammer ve Hadidi aşiretleri rüesası hicrete mâni olmak için bütün gayretlerini sarfetmekte iseler de buna muvaffak olamamaktadırlar. Deyrizar havalisindeki Türkmen ve Kürt aşiretleir bir içtima aktederek Türkiye ve Irak'tan birini tercih ile hicret etmeleri mes'elesini görüşmüşlerse de hiç bir karar verememişlerdir. Çünkü Türkmen'ler Türkiye'ye hicret etmeği istedikleri halde Türk'ler Irak'a gitmek fikrindedirler. Kürt'lerden bazıları Irak'a hicret için yola çıkmışlar fakat Arap aşiretlerinin taarruzuna uğradıklarından çırılçıplak bir halde avdet etmişlerdir.

Şam'da ve Cebelibereket açlık korkusu bile vardır.

Hint Valii umumisine bir sui kast teşebbüsü

Cawnpore 16 (A.A.) — Millî zabıta Hint Valii umumisinin pazartesi günü Cawnpore'a geldiği sırada yapılması tasavvur edilen bir sui kast tertibatını zâhire çıkarmış ve bu suretle neticesiz bırakmıştır.

Zabıta şehir hududu dahilinde bir otomobil yakalamış ve bu otomobilin içinde bir kaç mermi ile infilâk edici başka maddeler bulmuştur. Maruf ihtilâlcilerden biri bu vak'a münasebetile tevkif edilmiştir.

İngiltereye karşı mücadele tertibatına girişmekle zan altına alınarak geçen ay tevkif edilmiş olan ihtilâlci Roy'un muhakemesine pazartesi günü başlanacaktır.

HEM NALINA MIHINA

Sergide satış olamaz mış!

Geçen sene olduğu gibi, bu sene de yerli mallar sergisinde satış yapılması, bazı kimselerin hoşuna gitmedi, itiraz başladı. Dünyanın hiç bir yerinde sergiler panayır yerine çevrilemez, diyenler var. Halbuki Avrupa sergilerinin bir çoğunda pekâlâ satış yapılır. Ben, seyahatlerim esnasında müteaddit sergilerden öteberi aldığımı pekâlâ hatırlıyorum. Fakat, öyle olmasa ve Avrupa sergilerinde hiç satış yapılmasa bile bizim yerli mallar sergisinde mutlaka satış yapılmalıdır. İcap ederse «Yerli Mallar sergisi» yerine «Yerli Mallar panayırı» bile diyebiliriz. Çünkü, sergide satış yapılmasın demek, sergi açılmasın demekten başka bir şey değildir. Bizim fabrikatörlerimizin belki hiç biri, bütçesinde sergiye iştirak masrafı ayırmamış, ayırmak lüzumunu hissetmemiştir. Onun için masrafını satıştan çıkarabilirse sergiye iştirak eder. Geçen seneki sergiye iştirak edip te satış yapamıyan deri ve makine sanayii, masraflarını çıkaramadıklarından dolayı bu seneki sergiye iştirak edememişlerdir.

Demek ki satış yapılmamış olsaydı, üçüncü yerli mallar sergisine iştirak etmiş olan 132 firmadan belki 12 tanesini bile Galatasaray salonlarında görmek mümkün olmıyacaktı.

Yalnız serginin açılmasını temin etmek için değil; halka yerli malları tanıtmak ve tecrübe ettirmek için de satış yapmak lâzımdır. Bu eşyayı sergide şöyle görüp geçmek halkın onlara rağbet etmesi için kâfi midir? Satış olmazsa, sergiyi gezenler, binlerce çeşit eşyayı görecek, fakat kapıdan çıkar çıkmaz çeşidini de, firmasını da, unutacaktır. İnsan, satın alıp kullandığı ve memnun olduğu malı arar, yoksa bir camekânda görüp geçtiğini değil...

Bizim memleketimizin hususiyeti itibarile yerli mallar sergisinde mutlaka satış yapılmalıdır. Satışın aleyhinde bulunanlar, serginin kapanmasını istiyorlar, demektir. Böyle hayırlı bir müesseseyi kapatacak olan muzır bir arzuya alet olmamalım.

Akşam davası

(Birinci sahifeden mabait)

Makamı riyaset bundan sonra İskender Fahrettin Beyi isticvap etmiş, İskender Fahrettin Bey de, Valâ Nurettin Beyin sözlerine iştirak ettiğini söylemiş ve makamı riyasetin bir sualine cevaben de mes'uliyeti altında çıkmakta olan bir gazetede bu romanın neşredilmesine müsaade edip etmediğini ancak romanın hepsini okuduktan sonra tayin edebileceğini bildirmiştir.

İsticvaplar bittikten sonra Müddeiumumî Kâmil Bey iddianamesini dermeyan ederek davaya mevzu olan tefrikaların müstehcen olduğunu söylemiş ve eski matbuat kanununun 11 inci maddesi delâletile Türk ceza kanununun 426 ve 427 inci maddeleri mucibince tayini ceza talebinde bulunmuştur.

İddianameden sonra maznunların vekili müdafaasını yapmıştır. Vekil bey uzun müdafaasında, müstehcenlik mes'elesi hakkında müteaddit Avrupa muharrirlerinden, tiyatro eserlerinden, sıhhî müzelerden misaller göstermiş ve müstehcen mes'elesi hakkında karar verilirken cemiyet hayatının bugünkü telâkkilerinin gözönünde bulundurulmasını rica ederek beraet talebinde bulunmuştur.

Heyeti hâkime, yarın kararı tefhim etmek üzere muhakemeyi talik etmiştir.

Balkan konferansına hazırlık

Teşrinievvelde şehrimizde toplanacak olan Balkan konferansı hazırlıklarile meşgul olan Balkan komitesi bugün saat 15 te Ticaret Odasında Nemlizade Mithat Beyin riyasetinde ilk içtimaını aktedecektir.

Profesör Doktor BESİM ÖMER PAŞA

dün Avrupa'dan şehrimize gelmiştir.

Unutulmuş notlar

Şehitleri İmar Cemiyeti riyasetinden:

17 ağustos pazartesi günü saat 11 raddelerinde Maçka'dan hareket eden tramvayda Çanakkale harbine ait bazı notlar unutulmuştur. Bulan zatın lûtfen Sirkeci'de Nemlizade Hanında Cemiyet riyasetine göndermesi ehemmiyetle rica olunur.

EDEBÎ TEFRIKA : 56

KOKAİN

Yazan: AKA GÜNDÜZ

Kokoyu bilseydi, koko alırdı. Neyse; biraz ver çekeyim. Ha, heydi. Of! Başım çatlıyor.

Akşam eve gitti. Ertesi sabah karısı ilk vapura yetişmek için uyandırdı. Kalktı, giyindi, çıkarken çocuğu tutturdu:

— Ben de Bursa'ya gideceğim. Beni de götür.

Karısının kulağına fısıldadı:

— Yakamı bırakmıyacak. Bari Köprü'ye kadar indireyim de orada kandırır, bir adamla eve gönderirim.

Fakat son vapurdan bir evvelki ile birdenbire eve döndü. Karısı hafifçe şaşaladı.

— Gördün mü çocuğun ettiğini karıcığım; bize vapuru kaçırttı. Sonra ille Pangaltı'ya götür beni diye tutturdu. Götürüp bıraktım. Cenyo'da İrfan'a rast geldim. Bir yere sözlü imiş. Zorladım, mutlaka bize gel dedim. Kurtulursam son vapurla gelirim, dedi. Çocuk belki gelir. Biraz rakı falan hazırlasan iyi olur.

Karisi bu vaziyetten müsterih olmuştu. Ya İrfan burada iken birdenbire gelip de onları, fena bir vaziyette görseydi?.. Bereket versin ki İrfan'ı kocası çağırmış.

Kendi de karısına ufak tefek yardım etti.

— Benim küçük şişemi ayrı koy. Malûm ya, doktorlar miktarı aşırma diyorlar. İrfan'a her zamanki şişesini hazırla.

Ali Bey ilk felâketinden sonra içkiye de alışmıştı. Karısı meze için aşağıya, Marika'nın yanına inince Ali Bey cebinde biriktirdiği ilâçları İrfan'ın şişesine döktü.

Gece olmuştu.

İrfan eski samimî tavrile geldi. Tenhada daima Ali Beyin elini öperdi. Gene öptü.

Ali Bey yeni girdiği mağazanın cimriliğinden söz açtı. Daha münasip bir iş bulmasını İrfan'dan rica etti. Havaî bir çok şey konuştular. Ve masanın başına geçtiler. İrfan çok tatlı şeyler söyliyor, iyi vaitler ediyordu.

İhtiyar Ali Bey bundan çok neş'elenmişti. Karısına da raki veriyordu.

Marika bir meze getirdi. Ali Bey neş'e ile:

— Bu akşam çok keyfim var Marika'cığım. Hey gidi eski ekmektar hey! Sana elimle bir susuz rakı vereceğim.

Marika içerken, Ali Bey İrfan'a göz işareti yaptı. İrfan da:

— Yoo! Dedi. Bir tane de benim elimden.

Onu da içerken, karısına göz etti:

— Marikacığım; benim hatırım yok mu?

Marika üç taneyi yuvarladı.

— Ama çok fena yaptınız, diye şaka etti. Şimdi benim ağzım kızıştı.

Üçü de gülüşerek Marika'ya içmesi için daha yarım bardaktan fazla rakı verdiler.

Vakit epeyce geçmişti.

Karısı birdenbire başını tutu: Çok ağrıyordu.

— Pencereyi açayım.

İrfan hemen kalktı, deniz üstündeki pencereyi açtı.

Ali Beyin karısı masaya yüzükoyun kapanmıştı.

— Baş ağrısından olacak, şimdi geçer karıcığım.

Irfan oturdu. Irfan'a bir rakı daha verdi.

İrfan kadehi dudaklarına götürdü, fakat kadeh elinden düştü, kanapeye arka üstü yaslandı.

Ali Bey kalktı, karısının başını kaldırdı. Karısı dünyanın en derin uykusunu uyuyordu.

Kucaklıyıp yatak odasına götürdü. Soydu, karyolayı açtı, yatırdı. Arkasından zarzor İrfan'ı da yatırdı.

- Mabadı var -

Hikâyeler

Falcı kadın

Kâşife Hanım Beyoğlu cad - desinin arka sokaklarındaki meşhur falcı kadınlardan biriydi.

Fakat falcı diyince gözünüzün önüne çöpçü yüzlü, şaşı gözlü, bodur, şişman ellilik bir ucube gelmesin!

Kâşife Hanım bilâkis ancak yirmi sekizinde, otuzunda tahmin edilebilen şirin yüzlü, zeki bakışlı, muntazam endamlı bir kadın, daha doğrusu bir kızdı.

Niye evlenmemişti? Kâşife asıl ismi miydi? Yoksa bu san'ate başladıktan sonra mı o namı takınmıştı? Bunları kimse bilmiyordu.

Kâşife'nin mahalleye taşınmazdan evvelki tercümei hali herkese meçhuldü.

Beş senedenberi şöhreti ve müşterileri artmıştı.

Kücük, esmer bir hizmetçi kız gelenlere kapıyı açıyor, onları sıra ile intizar salonuna oturuyor, sonra bir baş veya parmak işaretile çağırıp hanımının odasından içeri sokuyordu.

Kâsife Hanım, bir takım şarlatanlar gibi gaipten haber vermek gibi harikulâde bir kuvvet ve kudret sahibi olduğunu iddia edenlerden değildi.

O müracaatçılarını ellerile beraber yüzlerini de tetkik ederek iskambilleri açarken sorduğu suallere verilen cevaplardan ilham alarak, kahve telvesinden ziyade haleti ruhiyeye dikkat ederek geçmis ve geleceği haber verenlerdendi.

* * *

Bir akşam saat yediye doğru idi. Kâşife Hanım son müşteriyi de savmış, iş odasından istirahat odasına geçmeğe hazırlanıyordu. Acele acele kapı çalındı küçük esmer hizmetçi hanımına geç kalan müracaatçiyi kabul edip etmiyeceğini sorarken kılığı kıyafeti, hali tavrı hakkında da malûmat vermişti. Bu, genç yakışıklı, şık giyinmiş bir beydi.

Odadan içeri girer girmez:

— Kâşife Hanımefendi, dedi, bendeniz iki üç üstünüzdeki ailelerden birinin yanında pansiyonerim. Yakında tahsilimi bitirmek üzereyim. Babam Anadolu'da eşraftandır. Zengindir. Bir müşkülüm var. Şöhret ve meharetinizden bunun hallini bekle - rim. Birini çıldırasıya seviyorum. Fakat o henüz bu aşkımdan bihaber.. Acaba ümit ve muvaffakiyet görünüyor mu?

Kâşife Hanım evvelâ gencin eline baktı. Sonra iskambil falı açtı. Ondan sonra da bütün bunlar olup bittikten sonra içilen kahvenin telvesini tetkik etti:

— Siz, dedi, zeki hassas bir gençsiniz.. Sevgiliniz de size lâyık. Ümit kuvvetli.. Fakat pek acele etmiyiniz!

Genç adam:

— Teşekkür ederim hanımefendi, diye cevap verdi. Bir kaç gün sonra sizi ziyaret edersem ihtimal daha fazla tafsilât verebilirsiniz değil mi efendim.

— Belki!

Hakikaten bu genç komşu ziyaretlerini sıklaştıra sıklaştıra haftada üçe dörde bindirdi.

Kâşife Hanım bir defasında bu saf delikanlıya sevgilisinin kendisi hakkındaki teveccühünün gittikçe arttığını söylüyordu.

Nihayet bir gün coştu:

— Aşkınız, dedi, zaferle neticelendi. Hissiyatınızı sevgilinize açabilirsiniz. O da sizi sevecek, hatta şimdiden seviyor da!.

Fakat bu sözlerini bitirir bitirmez hiç te beklemediği bir hâdise vukua geld.

Genç adam, birden falcının dizlerine kapanarak ağlamağa başladı. Hıçkırıkları arasında:

— Yarabbi ne saadet, diyordu, siz de beni bir parça olsun seviyorsunuz ha!

Kâşife Hanım bu fazla hassas gence teselli olsun diye her gün biraz daha fazla ümit verirken kendini kat'iyyen aklına getirmemişti.

Fakat çıkan neticeden memnun da olmadı değil!

Nakleden:
Ahmet Hidayet

Günün eğlencesi

Dünkü bilmecenin halledilmiş şekli

1 — RAHİK, 2 - URGUN, 3 - HARAP, 4 - İHSAS, 5 - İMA, 6 - BADE, 7 - ASMA, 8 - GÖNÜL, 9 - DİYAR, 10 - ALTIN, 11 - DİLBER, 12 - İKRAM.

(RUHİİ BAĞDADİ)

Bugünkü bilmece

A, CA, E, EF, GAN, GIN, GUR, LA, LE, LEK, LEK, LEM, LEY, ME, NA, NA, NAN, NE, ŞIK, RİN, YAN.

Yukarıdaki heceleri ikişer ikişer yanyana getirip aşağıdaki tarifelere göre birer kelime teşkil ettiğiniz takdirde, baş hafleri yukarıdan aşağı okununca:

MEŞHUR İKİ SEVDALININ İSMİ

1 — ....
2 — ....
3 — .....
4 — .....
5 — ....
6 — .....
7 — .....
8 — .....
9 — ....
10 — ....
11 — .....

Meydana çıkacaktır.

1 — Yuva; 2 - Keder; 3 - Harik; 4 - Kuşların hacısı; 5 - Seven adam; 6 - Yemez içmez mahlûk; 7 - Feryat; 8 - Sevgili; 9 - İnilti; 10 - Talih; 11 - İnce.

Spor

Moskova'da ilk maç

Moskova 17 (Darülfünun takımına refakat eden hususî muhabiri - mizden) — Stadyomları, deniz kulüplerini gezdik. Burada yapılan futbol maçlarına maçtan sonra at yarışlarına ve Lüna Park'a gittik. Bu suretle bütün şehri gezmiş olduk. Bugün «Lenin» in lâhdını ziyaret ettik, çelenk koyduk. Bugün (dün) saat 5,45 te ilk maçı yapacağız.

Bugünkü maç radyo ile bildirecek

Moskova 16 (A.A.) — Türk futbolcuları bugün Moskova muhteliti ile yapacağı maçın fevkalâde ehemmiyetine binaen posta telgraf komiserliği maç tafsilâtının radyo ile verilmesi için tertibat almıştır. Leningrat ve Harkof'ta yapılacak maçlar da radyo ile bildirilecektir.

Mekteplere Nasıl girilir?

[Ağustos ve eylûl ayları zarfında bilûmum mekteplerde kayıt ve kabul muamelesine başlanır. Muhterem karilerimize bir kolaylık olmak üzere her gün mevcut mekteplerimizden birinin kayıt ve kabul şartlarını neşre devam ediyoruz. İstanbul Ziraat, Darüşşafaka, Hava Makinist, Yüksek Baytar, Askerî Tıbbiye, Yüksek Orman, Zonguldak Maden Meslek, Ebe ve Yüksek Deniz Ticaret mekteplerinin kayıt ve kabul şartları bundan evvelki nüshalarımızda münderiçtir.]

Mülkiye mektebi

Mülkiye mektebine kayıt ve kabul şeraiti atide gösterilmiştir:

A — Yaşı 18 den küçük ve 25 ten büyük olmamak, tam devreli lise mezunu bulunmak, tahsile mâni bir hastalığı bulunmamak (ağır ceza veya haysiyet ve şerefi muhil bir cürümle mahkûm olanlar mektebe kabul olunmaz).

B — Talipler hüviyet cüzdanı, tahsil derecesini gösterir şehadetname veya tasdikname, altı adet 4,5 × 6 büyüklüğünde fotoğraf, sıhhat raporu, çiçek aşısı ilmühaberini bir istidaya iliştirerek cumartesi pazartesi perşembe günleri Yıldız'da kâin mektep müdürlüğüne saat ondan dörde kadar müracaat etmelidirler.

Müraccatin nihai müddeti ve taşrada bulunanlar için filen isbatı vücut zamanı 30/9/931 dir. (Evrakı müsbitenin asılları tevdi olunmak icap eder. Ve mektep idaresince yaptırılacak muayene neticesi esastır.)

C — Taliplerin adedi müretteb miktardan fazla olursa aralarında Türkçe, felsefe, içtimaiyat, riyaziyat, tabiiyat, tarih, coğrafya ve lisanı ecnebi derslerinden müsabaka imtihanı yapılır. Derslere başlandığı tarihten itibaren iki hafta müddetle mektebe devam etmiyenlerin kayıtları terkin edilir.

Amerika pamuk istihsalini menetmek istiyor

Yeni Orlean 17 (A.A.) — Yeni Orlean Valisi pamuk istihsal eden memleketlerin valileri ile meb'usan ve âyan azalarını cuma günü Yeni Orlean'da toplanmağa davet etmiştir. Bu içtimada 1932 senesinde pamuk yetiştirilmesini menetmek üzere yapılan kanunun çıkarılmasına ait lâyiha müzakere edilecektir.

Vali derhal harekete geçildiği takdirde 15 güne kadar vaziyetin düzeleceği ve eski refahın avdet edeceği zannında bulunduğunu söylemiştir.

Senedi resmî zayii

Beşiktaş malsandığından aldığım 26098 numaralı senedi resmiyi kaybettim. Bulanın mezkûr malsandığı müdiriyetine teslimini rica ederim efendim.

Beşiktaş'ta mukim Ali Kavas

YELKENCİ VAPURLARI

KARADENİZ POSTASI

Erzurum VAPURU 19 AĞUSTOS

Çarşamba

günü akşamı Sirkeci rıhtımından hareketle (Zonguldak, İnebolu, Evrenye, Samsun, Ordu, Giresun, Trabzon, Sürmene ve Rize) ye azimet ve avdet edecektir.

Fazla tafsilât için Sirkeci Yelkenci hanındaki acentalığına müracaat. Tel. 21515.

SOVTORGFLOT

SOVYET SEFAİNİ TİCARİYESİ HİSSELİ ŞİRKETİ

28 saatte İstanbul'dan Selâniğ'e LENİNE vapuru 20 ağustos perşembe günü saat 16 da yolcu ve eşyayı ticariye alarak (Selânik, İzmir, Pire, Yafa, İskenderiye ve Port Sait) e hareket edecektir.

Fazla tafsilât için Galata'da Çinili Rıhtım Hanındaki acentalığına müracaat.

Telefon Beyoğlu: 2358, 2501, 962

Hantal Zade Tayyar vapurları Muntazam haftalık Doğru İZMİR POSTASI

Seyyar vapuru Her hafta ÇARŞAMBA

günleri Sirkeci rıhtımından hareketle (Gelibolu ve Çanakkale'ye uğrıyarak cuma sabahı İzmir'e muvasalat eder ve cumartesi İzmir'den hareketle doğru İstanbul'a gelir. Eminönü Rıhtım Hanındaki idarehanesine müracaat. Telefon: 1977

Yolcu bileti vapurda da verilir.

Üsküdar 2 inci sulh hukuk hâkimliğinden:

Halil Efendinin fırıncı Hasan Efendi veresesi Nurullah, Hüseyin, Hamdi, Halilûllah Efendiler kerimesi Ayşe, Nuriser ve zevcesi Sare ve hissedar Ahmet Usta veresesi oğlu Hüseyin Efendi ve Hafız Emin Efendi ve zevcesi Fatma ve kerimesi Habibe Hanımlar ve diğer hissedar Hüseyin Efendi veresesi oğulların - dan Hasan ve Reşit Efendilerle kerimesi Hilmiye Hanım ile şayian ve müştereken mutasarrıf oldukları Üsküdar'da Selmanağa mahallesinde Karacaahmet caddesinde 57 No. lı mukaddema simitçi ve börekçi fırını ve elyevm duvarla mahdut (1179) lira (50) kuruş kıymetli bir kıt'a arsanın ve seksen üç lira kıymetli duvarın izalei şüyuu suretile füruhtuna dair olan ilân üzerine duvarlar hariç olmak üzere yalnız arsası mahkemece yapılan ilk açık arttıma neticesinde (800) lira bedel ile hissedarı Halil Efendi üstünde kalıp bedeli mukadderi tutar talibi zuhur etmemiş olduğundan icra kanununun ahkâmı mahsusası mucibince ikinci arttırma suretile satış icrasına karar verilmiş olduğundan tarihi ilândan itibaren mahkeme kaleminde eshabı müracaate açık bulundurulan satış şartnamesinde muharrer şerait dairesinde ve peşin para ile 9/9/931 tarihine tesadüf eden çarşamba günü saat 14 ten 16 ya kadar Üsküdar sulh mahkemesinde satış muamelesine devam olunacağı ve talip olanların icra kanununun maddei mahsusası mucibince yüzde on teminat akçesi ita etmeleri lâzım olduğu ve mezkûr müşa üzerinde bir hak iddia edenler olduğu takdirde satış gününe kadar evraki müsbitelerile müracaat eylemeleri ve aksi takdirde satış bedelinin paylaşmasından hariç kalacakları ve fazla malûmat almak istiyenlerin mahkemenin 931/24 dosya numarasile müracat eylemeleri lüzumu ilân olunur.

SATILIK VE KİRALIK HANE

Kadıköy'ünde Moda caddesinde büyük ve cedit matruh bahçeli 113 numaralı hane maamüştemilât satılıktır. Lüks ve konforu tamdır. Tamamı ve katbekat kiraya verilir. Derununde kilere müracaat.

Zayi — Galata İthalât gümrüğü müdürlüğünden 4394 numaralı beyannamesi ile imar ettiğim sun'î ipek ipliklerine ait iki sandığın vezin ve ardiye ücreti olan 1,97 kuruşluk makbuzu zayi eyledim. İkincisini çıkaracağım. Eskisinin hükmü olmadığı ilân olunur.

Trikotaj fabrikası Tahsin İbrahim

İstanbul Beşinci İcra dairesinden:

Mahcuz ve füruhtu mukarrer koltuk, kanape, iskemle, masa, büfe ve sair eşyayi beytiye 25/8/931 tarihine müsadif salı günü saat 12 den itibaren Cihangir'de Lenger sokağında 17 numaralı Şirin apartımanının 2 numaralı dairesinde satılacağından talip olanların yevmi mezkûrda mahallinde hazır bulunmaları ilân olunur.

Galata İthalât Gümrüğü Müdürlüğünden:

Kilo	Marka	No	Beher kilosu
106	Muhtelif	Muhtelif	50 Kuruş Pam. Fanilâ kolluğu
300	Z	1/8	5 « Toz nişadır
315	B B	6/11	10 « Yıldızlı demir çekme kulpu.

Balâda evsafı yazılı eşya bedeli müzayede bilcümle rüsumu müştesine ait olmak üzere beher kilosu hizalarında yazılı fiatlarla talibi uhdesinde olup daha fazlasına talip olanların satış komisyonuna müracaatleri.

Yeşilköy Hava Makinist Mektebi Satın Alma Komisyonundan:

Hava makinist mektebinin mayıs 1932 gayesine kadar erzak ihtiyacı olan on iki kalemden ibaret sadeyağı, şeker, beyaz peynir ve saire 8 eylûl 931 tarihine müsadif salı günü saat 14 te ihalesi icra edilmek üzere alenî münakasaya konulmuştur.

Şartnamelerini görmek için her gün mektep idaresine ve münakasaya iştirak etmek istiyenlerin de teminatı muvakkatelerini Bakırköy Malmüdürlüğüne teslim ettiken sonra alacakları makbuzlarile birlikte yevmi ihalede mektepte müteşekkil komisyona müracaat eylemeleri.

İstanbul Kız Muallim Mektebi Müdürlüğünden:

1 — Bu sene mektebimize yeniden talebe alınmıyacaktır. 2 — İstanbul'da bulunup Edirne ve Bursa Kız Muallim Mekteplerine girmek istiyenlerin imtihanları 1/9/931 tarihinde müessesemizde yapılacaktır. 3 — Namzet kaydı için 25/8/931 tarihine kadar her gün müracaat bulunulabilir.

SEYRİSEFAİN

Merzek acenta: Galata Köprübaşı B. 2362
Şube A. Sirkeci Mühürdar zade H. 2. 2740

TRABZON POSTASI (ANTALYA) 18 ağustos salı 17 de Sirkeci rıhtımından hareketle Zonguldak, İnebolu, Ayancık, Samsun, Ünye, Fatsa, Ordu, Giresun, Trabzon, Rize, Mapavri'ye gidecektir. Dönüşte Zonguldak yoktur. Of, Sürmene, Polathane, Tirebolu'ya da uğrıyacaktır.

TRABZON POSTASI (KARADENİZ) 20 ağustos perşembe 17 de

MERSİN POSTASI (İNEBOLU) 21 ağustos cuma 10 da Galata rıhtımından kalkarlar.

Haftalık **BARTIN SÜR'AT POSTASI** **BURSA** vapuru 20 ağustos Perşembe günü saat 19 da

Sirkeci rıhtımından hareketle Ereğli, Zonguldak Bartın, Amasra ve Cide'ye bir gecede gidecek ve İlişe ve Abana ile ayni iskelelere uğrıyarak Bazar sabahı İstanbul'a gelecektir.

Yük ve yolcu için Galata'da Küçük Rıhtım Hanında 4-5 numaraya müracaat. Telefon: Beyoğlu 913

LLOYD TRIESTINO

Limanımıza muvasalatı beklenen vapurlar

PALESTİNA vapuru 18 ağustos salı (İtalya ve Yunanistan) dan

DİANA vapuru 20 ağustos perşembe (İtalya ve Yunanistan) da

Yakında limanımızdan hareket edecek vapurlar

PALESTİNA vapuru 19 ağustos çarşamba (Burgaz, Varna, Köstence, Sulina, Kalas ve Ibraile) ye

HELOUAN vapuru 20 ağustos perşembe sabah tam 10 da (Llyoyd Ekspres) olarak (Pire, Brendizi, Venedik ve Trieste) ye

DİANA vapuru 20 ağustos perşembe (Burgaz, Köstence, Odesa, Novrosisk, Batum, Trabzon, Samsun) a

(COSULİCH Line) kumpanyasının lüks vapurlarına aktarma edilerek Şimalî ve Cenubî Amerika limanlarına gitmek için tenzilâtlı doğru bilet verilir.

Her nevi tafsilât için Galata'da Mumhane (Lloyd Triestino) ser acentasına. Telefon Beyoğlu: 2122 veya Galatasarayın'da sabık Sefâlânik bonmarşası binasındaki yazıhanelerine. Telefon Beyoğlu 2499 ve yahut Sirkeci'de Kırzade hanındaki yazıhanesine müracaat edilmesi. Telefon: İstanbul: 235

Emniyet Sandığı Müdürlüğünden:

Mm. Elenko'nun 7078 ikraz numaralı deyin senedi mucibince ve Galata'da Bereketzade mahallesinde Zürefa sokağında eski 35, 37, 39 yeni 35, 37 numaralı iki haneyi terhin suretile sandığımızdan istikraz eylediği dört bin beş yüz liranın vadesi hitamında ödenmediğinden dolayı satılığa çıkarılarak 22/8/931 tarihinde sandık idaresinde birinci ihalesinin çekileceğine dair olan ilân varakasile beraber ihbarnamenin tebliği için icra kılınan tahkikat neticesinde mumaileyha Mm. Elenko'nun vefat eylediği ve mirasçısı olup olmadığı meçhul bulunduğu anlaşılmış olduğundan tebliğ makamına kaim olmak üzere ilân olunur.

AMELİYATSIZ BASURA ÇARE
HEDENSA
MEMELERİ KURUTUR KANI KESER
EVCAİ TESKİN EDER

Memur aranıyor

İki memura ve bir tahsildara lüzum vardır. Taliplerin Mahmutpaşa'da Tarakçılar'da Abudefendi Hanında İstanbul Bankasına müracaat etmeleri.

İstanbul İkinci iflâs memurluğundan:

İkinci Ticaret mahkemesince iflâsına karar verilen Pangaltı'da Çayır sokağında mükim ve Galata'da Küçük Monakyan Hanında mukaddema tuhafiyecilikle müştagil İstirati Poniridis Efendinin teklif edip alacaklıları tarafından kabul edilen konkordatonun mahkemece tasdikine 3 ağustos 931 tarihinde karar verilmiş olduğu ilân olunur.

Emniyet Sandığı Müdürlüğünden:

Evdekimos Efendinin 7854 ikraz numaralı deyin senedi mucibince ve Beşiktaş'ta Cihanüma maallesinde atki Beşiktaş cedit Çırağan caddesinde eski 11, 7, 9 ve yeni 16, 18 numaralı maadükkân bir haneyi terhin suretile sandığımızdan istikraz eylediği (iki bin beş yüz) liranın vadesi hitamında ödenmediğinden dolayı satılığa çıkarılarak 22/8/931 tarihinde sandık idaresinde birinci ihalesinin çekileceğine dair olan ilân varakasile beraber ihbarnamenin tebliği için icra kılınan tahkikat neticesinde mumaileyhin ikametgâhı meçhul bulunduğu anlaşılmış olduğundan tebliğ makamına kaim olmak üzere ilân olunur.

VUKUAT

Bir kaza ölümle neticelendi

Kazanın kurbanı Kâmil Efendi

Samatya'da Kocamustafa'paşa'da Sümbülefendi sokağında 12 numaralı hanede sakin Samatya posta ve telgraf memurlarından Ali Beyin 12 yaşındaki oğlu Kâmil, geçen pazartesi günü bisikletle sokakta gezerken, ayni semtte Meşelimeşcit caddesinde 31 numaralı hanede sakin Ali Alp ismindeki diğer bir çocuk tarafından ok ile ayağına bir taş atılmıştır. Bu taş, çocuğun ayağında bir bere husule getirmiş ve ayaktaki iliği tahrip etmiştir. Kâmil çocuğa Cerrahpaşa hastanesinde evvelki gün ameliyat yapılmış ve zavallı çocuk ameliyatın ıztırabına dayanamıyarak vefat etmiştir.

Zabıta, Ali Alp çocuk hakkında tahkikata başlamıştır.

Alman faşistleri

Milâno 16 (A.A.) — 16 merhalelik bir bisiklet seyahati tertip etmiş ve siyah gömlek giymiş olan 13 milliyetçi Alman genci Dusseldorf'tan Milâno'ya gelmişler, ayni günde Roma'ya hareket etmişlerdir. Bu gençler Dux kampına uğramak niyetinde bulunmaktadır.

Teksas'ta zelzele

Dallas «Texas» 17 (A.A.) — Texas'ın garbinde ve merkezinde bir kaç zelzele olmuştur. Bu zelzelelerin en şiddetlisi Valantin civarında vuku bulmuştur.

Oaxaco «Meksika» da da şiddetli bir zelzele olmuştur. Burada bir çok kimselerin yaralanmış oldukları söylenmektedir.

Cumhuriyet Halk sütunu

Konya Ereğli'si Belediye Reisinin cevabı

Gazetemizin 9 ağustos tarihli nüshasında Konya Ereğlisin'den gönderilen bir mektup münderiçtir. Muhtelif imzalarla yazı yazarak hüviyetini saklıyan bu zat bizce malûm olan şahıstır. Gene bu zatın şikâyetleri üzerine kazamıza muhtelif makamlardan beş müfettiş gönderilmiştir. Çalışkan ve izzetinefis sahibi olan bu kazanın belediye reisi sıfatile hakkındaki şikâyetleri kemali şiddet ve nefretle redderim. Hükûmeti Cumhuriyenin istihdaf ettiği gayelere doğru yürüyenler mütegallibeden madut olamazlar. Ben demokrasiyi temsil eden çiftçi ve esnafın ısrarı ile sapanımdan ayrılarak belediye riyasetine geldim. Arkadaşlarımın itimadını kaybettiğim ve kasabaya nafi olamadığım gün vazifeme nihayet veririm. Bu ay zarfında müfettişlikten aldığım takdirlerden sarfınazar ederek belediyenin her an ve her dakika her vatandaşa hesap vermeğe amade olduğunu beyan eylerim.

Konya Ereğlisi Belediye reisi Rasim

Konyalı bir çiftçi diyor ki

Hayıroğlu köyünden Ferhat oğlu Ahmet Ağanın gönderdiği mektubun hulâsasıdır:

Ben Konya'nın Hayıroğlu köyündenim. İşim gücüm rençperliktir. Hükûmet çiftçiliğin ileri gitmesini istiyor ve çiftçileri himaye için ne lâzımsa yapıyor. Yalnız Konya Ziraat idaresi çiftçinin dertlerini dinlememektedir. Bir gün bir ziraat memuru Konya köylerine gidip te köylüye ne yapıyorsunuz, derdiniz ne dememiştir. Halbuki bu memuriyet biz köylüler için ihdas edilmiştir. Ve orada çalışanlar maaşlarını bizim için almaktadırlar.

Almanya kendini nasıl kurtaracak?

Berlin 16 (A.A.) — Sosyalist fırkası lideri M. Dreitscheid dün Magdebourg şehrinde söylediği bir nutukta Almanya'nın muhtaç olduğu kredileri elde edebilmek için vaktile kaybetmiş olduğu itimadı tekrar kazanması elzem olduğunu beyan etmiştir.

M. Dreitscheid nutkuna devamla Almanya'ya ait malî mes'eleleri haricî siyaset mevzuuna dahil olduğunu, bundan dolayı her şeyden evvel haricî siyasete doğru iyi bir istikamet verilmesi icap ettiğini de ehemmiyetle kaydeylemiştir.

Kocaeli Daimî Encümeninden:

Kandira - Kefken yolunda vücude getirilecek 20669 lira 74 kuruş bedeli keşifli şose inşaatı 26 ağustos çarşamba günü saat on beşte ihale edilmek üzere kapalı zarf usulile münakasaya konmuştur. Talip olanların mezkûr tarihte 1650 liralık teminatı muvakkate ile ehliyeti fenniye vesikalarını ve Ticaret Odası vesikasını teklif mektubile birlikte münakasa kanunundaki tarifat veçhile Kocaeli Vilâyeti Daimî Encümenine vermeleri ve şartnamesinin Kocaeli Başmühendisliğinden istenmesi.

Yüksek Baytar Mektebi Rektörlüğünden:

Cinsi	Miktarî	
Kok kömürü	40	Ton
Meşe »	5000	Kilo
Odun	120	Çeki

Yüksek Baytar Mektebine ait yukarıda miktarî yazılı mahrukat alenî münakasa usulile münakasaya konulmuştur.

Şartnamesini görmek istiyen her gün ve münakasaya iştirak için de ihale günü olan 26/8/931 çarşamba günü saat 15 te Fındıklı'da Yüksek Mektepler mubayaat komisyonuna mürcaaatleri.

Ankara Vilâyetinden:

1 — Vilâyet çiftçilerine dağıtılmak üzere 150 adet sap arabası satın alınacaktır.

2 — İhale kapalı zarf usuliledir. Ağustosun 30 uncu pazar günü saat on beşte Vilâyet makamında Encümeni Daimî tarafından yapılacaktır.

3 — İştirak için % 7,5 nisbetinde banka mektubu veya Muhasebei Hususiye veznesine nakten yatırılan dipozito akçesi makbuzunun ibrazı lâzımdır.

4 — Arabalar dört tekerlekli olacak icabında uzanıp kısalabilir bir vaziyette olacaktır.

5 — Demir dingilli ve demir şinalı olacaktır.

6 — Arabaların genişliği 1,5 metre, tulü 4 metreye kadar uzanabilecek şekilde yapılmış olacaktır.

7 — Sandıklı olmayıp, angıçlı olacaktır. Angıçlar 3,5 metre uzunluğunda olacaktır.

8 — Makassız olup çatal ok olacak ve oklara boyunduruk merbut bulunacaktır.

9 — Arabalar ihale tarihinden itibaren iki ay zarfında Ankara'da teslim edilecektir.

10 — Daha fazla izahat almak istiyenlerin mahallî Ziraat Müdürlüklerine müracaatleri lâzımdır.

İstanbul Posta ve Telgraf başmüdürlüğünden:

5/8/931 çarşamba günü kapalı zarf usulile münakasası yapılacağı ilân olunan 26000 ilâ 34000 kilobenzin ile 1000 ilâ 1200 kilo makine yağının münakasası görülen lüzum üzerine 25/8/931 salı günü saat 15 e talik edilmiştir. Taliplerin evvelce ilân edilen şerait dahilinde ve tayin edilen gün ve saatte Başmüdiriyette müteşekkil komisyona müracaat eylemeleri.

Dahiliye Vekâletinden:

Vekâletçe tabı ve neşredilmekte olan «İdare» mecmuasının on aylığı ün tab'ı ve sairesi 8/8/931 den 29/8/931 tarihine kadar pazarlıkla münakasaya konulmuştur. Talip olanların şeraitini anlamak ve münakasaya iştirak eylemek için Ankara'da Dahiliye Vekâletinde müteşekkil mubayaat komisyonuna müracaatleri ilân olunur.

Zonguldak Sıhhat ve İçtimaî Muavenet Müdürlüğünden:

Safranbolu Memleket hastanesine ilâvesi takarrür eden (1738) lira (61) kuruş keşifli ameliyathanenin inşası tarihi ilândan (21) gün sonra ihale edilmek üzere münakasaya çıkarılmıştır. Talip olanların ve fazla malûmat almak istiyenlerin Zonguldak Sıhhat ve İçtimaî Muavenet Müdürlüğüne müracaatleri ilân olunur.

P. T. T. Levazım Müdürlüğünden

1 — İstanbul'da Yeni Postane kaloriferinde istihlâk edilmek üzere mubayaa edilecek olan 400 ton Kandilli ve yahut Çamlı ocaklarının yeni ihracat kömürü kapalı zarf usulile münakasaya konulmuştur.

2 — Mezkûr kömürün 2 eylûl 931 tarihinde ihalesi icra kılınacağından taliplerin şartname almak için şimdiden teminat ve teklifnamelerini ihtiva edecek kapalı zarfları tevdi için de mezkûr tarihe müsadif çarşamba günü saat 14 te Yeni Postanede mubayaat komisyonuna müracaatleri.

Çanakkale Dokuzuncu Jandarma Efrat Mektebi Müdürlüğünden:

1 — Çanakkale 9 No. Jandarma mektebi talebe efradının 1 eylûl 931 tarihinden ağustos 932 gayesine kadar bir senelik iaşelerine muktazi 165000 kilo ekmek 2/8/931 tarihinden itibaren yirmi dört gün müddetle kapalı zarf ile münakasaya vazedilmiştir.

2 — Ekmeğin ihalesi 25/8/931 salı günü zevalî saat on dörtte Vilâyet dairesinde icra kılınacağından ihaleden evvel mektep idaresine müracaat eden taliplere derhal şartnameler mektep müdiriyetinden verilir.

3 — Münakasaya iştirak edecek taliplerin verecekleri teklifnameler şartnamedeki şerait dahilinde verilecek fiat yazı ve rakamla ve okunabilmesi için açık yazılacaktır.

4 — Bedeli muhammenin % 7,5 teminatı muvakkatesi sandık makbuzu veya hükûmetçe maruf banka makbuzları kıymeti muharreresi üzerinden istikrazı dahilî tahvilâtile borsa fiatından % 10 noksanile sair millî esham ve tahvilâtın teklifname ile birlikte ikinci bir zarfa koyarak komisyon riyasetine birer makbuz mukabilinde verilecektir.

KANSIZLIK Nörasteni, zafiyet ve Chlorose
benizsizlik için yegâne deva kanı ihya eden En muntahip etibba tarafından tertip edilmiştir. SIROP DESCHIENS. PARIS

Emlâk ve Eytam Bankası İlânları

Satılık Emlâk

Esas No.	Mevkii ve nev'i	Teminat
299	Üsküdar'da Selimiye Kavakiskelesi 66 ve 66/1 No. maabahçe hane	25 T.L.
310	Kocamustafapaşa Sazende ve Ramazanefendi sokak 7 - 36 No. 614 m. m. arsa.	15 »
303	Heybeliada'da Turyolu 1 - 2 - 3 No. arazi.	170 »
304	» » 8 No. tarla.	200 »
305	» » 6 No. tarla.	80 »
296	Büyükada Maden mahallesi 15 No. bina ve arsa.	225 »
185	Beylerbeyi Bostanbaşı mahallesi 66 No. kayıkhane.	225 »
261	Üsküdar Osmaniye mahallesi Koşuyolu 4 - 6 No. maabahçe hane.	125 »
306	Heybeliada Bayır sokağı 2 No. arsa.	15 »
294	Büyükada Zühre sokağı 7 No. arsa.	30 »
285	Kadıköy Hasanpaşa mahallesi Kurbalıdere caddesi 6 numaralı arsa.	35 »
282	Beylerbeyi Bostancıbaşı mahallesi Pazarkayığı sokağı 2 numaralı suyolcu koğuşu.	25 »
270 ilâ 279	Heybeliada Değirmen sokağı 2 numaralı on kıt'a arsa.	Muhtelif
280	Heybeliada İsmetpaşa caddesi 62 No. arsa.	10 T.L.
281	Heybeliada İsmetpaşa caddesi 64 No. arsa.	10 »
245	Yeşilköy Şevketiye mahallesi Bulvar sokağı 20 - 22 numaralı arsa.	90 »
251	Beylerbeyi Çamlıca caddesi 75 numaralı arsa.	45 »
239	Kadıköy Hasanpaşa mahallesi Nahitbey sokak 13 numaralı arsa.	27 »
246	Bakırköy Sakızağacı Taşhan caddesi 12 No. arsa	50 »

Balâda yazılı emlâkten:

1 — 299 ve 310 esas numaralı emlâk bilmüzayede peşinen,

2 — 303 - 304 - 305 - 296 - 185 - 261 esas numaralı emlâk bilmüzayede taksitle.

3 — Diğerleri bedelleri peşin veya taksitle olmak üzere pazarlıkla satılacağından taliplerin yevmi ihaleye müsadif 25/8/931 salı günü müracaatleri.

* * *

1 — Emlâk ve Eytam Bankası, Ankara'da Cumhuriyet caddesinde yapılması mukarrer olan Banka Umum Müdürlük ve Merkez binasının inşaatını münakasaya koymuştur.

2 — İhale, 7 eylûl 1931 tarihinde saat on beşte Banka İdare Meclisi huzurunda kapalı zarf usulile yapılacaktır.

3 — İştirak edenler tekliflerinin yüzde yedi buçuğu nisbetinde Banka teminat mektubile fennî ve malî iktidarlarını mübeyyin diğer bir Banka teminat mektubunu tevdi edeceklerdir.

4 — Münakasaya ancak asgarî üç yüz bin lira kıymetinde mümasil inşaat yapmış olan firmalar kabul edilecektir.

5 — İşbu inşaata müteallik plân, fennî şartname ve sair vesaik Ankara'da Banka Umum Müdürlüğü Fen Heyeti tarafından taliplere yirmi beş lira mukabilinde verilecektir.

6 — Münakasaya iştirak eden taliplerden birinin en dun fiatı teklif eylemiş bulunması inşaatın behemhal kendisine ihalesi için bir sebep teşkil edemez. Banka İdare Meclisi ihale hususunda her türlü kayıt ve şarttan azade olarak serbestisini muhafaza eder.

Aksaray Vilâyetinden:

1 — Aksaray - Arapsun yolunun muhtelif kilo metrolarında inşa olunacak muhtelif açıklıkta (32) adet beton arme tabliyeli menfezler inşaatı (25939) lira (14) kuruş bedeli keşifle ve kapalı zarf usulile münakasaya konulmuştur.

2 — Bu inşaata ait evrakı keşfiye ve şeraiti fenniye ve umumiyeyi görüp izahat almak istiyenlerin Vilâyet Nafıa Başmühendisliğine müracaatle yevmi ihaleden bir hafta evvel ehliyet vesikalarını ibraza mecbur bulundukları.

3 — Münakasa 6/8/931 tarihinden 6/9/931 tarihi olan pazar gününe kadar 30 gün müddetle devam edeceğinden ve ayni günün saat 16 sında ihalesi yapılacağından taliplerin müzayede ve münakasa kanununun maddei mahsusası ahkâmına tevfikan yevmi mezkûrda muayyen saatte Encümeni Daimii Vilâyete müracaat eylemeleri ilân olunur.

Zonguldak Sıhhat ve İçtimaî Muavenet Müdürlüğünden:

İdarei Hususiye hastanelerine muktazi (100) gramlık kutular içerisinde Komprime Kilormaiyeti Kininden (25) kilo ve (500) seri Neosalvarsan tarihi ilândan (21) gün sonra ihalesi icra edilmek üzere münakasaya çıkarılmıştır. Taliplerin ve fazla malûmat almak istiyenlerin Zonguldak Sıhhat ve İçtimaî Muavenet Müdürlüğüne müracaatleri ilân olunur.

Çanakkale Üçüncü Jandarma Efrat Mektebi Müdürlüğünden:

Kilo	
165000	Ekmek

1 — Çanakkale 3 No. Jandarma mektebi talebe efradının 1/9/931 tarihinden 932 senesi ağustos gayesine kadar bir senelik iaşelerine muktazi (yüz altmış beş bin) kilo ekmek 1/9/931 tarihinden itibaren 24 gün müddetle kapalı zarfla münakasaya vazolunmuştur.

2 — Ekmeğin ihalesi 25/8/931 salı günü zevalî saat on dörtte Vilâyet dairesinde icra kılınacağından ihaleden evvel mektep dairesine müracaat eden taliplere derhal şartnameler verilir.

3 — Münakasaya iştirak edecek taliplerin verecekleri teklifnameler şartnamedeki şerait dahilinde verilecek fiat yazı ve rakamla okunabilmesi için açık yazılacaktır.

4 — Bedeli muhammenin % 7,5 teminatı muvakkatesi sandık makbuzu veya hükûmetçe maruf banka makbuzu kıymeti muharreresi üzerinden istikrazı dahilî tahvilâtile borsa fiatından % 10 noksanile sair esham ve tahvilâtın teklifname ile birlikte ikinci bir zarfa koyarak komisyona birer makbuz mukabilinde verilecektir.

Isparta Vilâyeti daimî Encümeninden:

1 — Isparta - Iğridir yolu üzerinde 20 - 32 + 500 kilometreler arasında muhtelif mevkilerde 784 metre mik'abı kum ihraç ve nakliye ve ferşiyesi beher metre mik'abı 118 kuruştan 925,11 lira ve 7840 metre mik'abı kırılmış ve döşenmiş taşın silindirajının beher metre mik'abı 35 kuruştan 2744 lira ki cem'an 3669,11 kuruş bedeli keşifli ameliyatı 23 ağustos 931 pazar günü saat 16,30 da ihale edilmek üzere alenî münakasaya konulmuştur.

2 — Taliplerin keşifnameyi Vilâyet Nafıa dairelerinden almaları ve görmeleri ve tetkik etmeleri lâzımdır.

3 — Münakasaya iştirak için Ticaret Odası vesikaları teminat mektupları inşaatın devamı müddetince nezaret edecek fen memuru bulunduracaklarına Noterden musaddak teahhütnameleri ile Isparta Daimî Encümenine müracaat etmeleri lâzımdır.

4 — 5000 metre tul üzerindeki keşifname veçhile yapılması lâzım gelen ameliyat yani 4000 metre mik'abı silindiraj kânunuevvel 931 nihayetine kadar müteahhit tarafından ikmal edilmiş bulunacaktır.

5 — Diğer 4800 metre tul üzerindeki 3840 metre mik'abı ameliyatın silindirajı da 30 nisan 932 gayesinde bitirilmiş olacaktır.

6 — İhaleyi takip eden 20 inci günde müteahhit işe başlamak mecburiyetindedir. Teşrinievvelin birinci gününe kadar kumlarını şose üzerinde ameliyat mevki ve mahalline nakletmiş bulunması meşrut - tur.

7 — Tediyat Vilâyet merkezinde ve her ayın on beşinde vuku bulacaktır.

Karacabey Harası Müdürlüğünden:

Keşif bedelleri mecmuu yirmi bir bin üç yüz yirmi lira otuz beş kuruştan ibaret bir memur evi ile iki koyun ağılı 31/8/931 pazartesi günü saat on beşte ihale edilmek üzere kapalı zarf usulile münakasaya vazedilmiştir. Şeraiti anlamak, keşif ve plânları görmek istiyenlerin her gün Hara Müdürlüğüne müracaatleri ve talip olanların da teklif mektuplarını ve ehliyet vesikalarını ve yüzde yedi buçuk teminat akçesini hâmil olduğu halde ihale günü muayyen vaktinde Hara merkezinde hazır bulunmaları ve bundan evvel iki memur evi, iki koyun ağılı ve bir lâboratuvar inşaası için verilen ilânın hükmü olmadığı.

Kars Vilâyetinden:

Kars - Gümrü yolunun 74/500 cü kilometresinde kâin 6 25 mihacikliğinde kârgir ayaklı ahşap döşemeli köprünün maili inhidam olan 6495 lira 37 kuruş bedeli keşifli kadar ve saire aksamını tamir ve inşaatına 10/8/931 den itibaren yirmi gün müddetle ve kapalı zarf usulile münakasaya çıkarılmıştır. Münakasaya iktidarı malî ve fennisine itimat edilenler kabul edileceklerinin talip olanların bedeli keşiften % 85 75 kuruş nisbetinde teminatı muvakkate akçesini mustashiben tarihi olan 30/8/931 inci pazar günü saat 15 e kadar Kars Daimî Encümenine ve şeraiti münakasayı anlamak ve daha ziyade tafsilât almak istiyenlerin keza Kars Nafıa Başmühendisliğine müracaat etmeleri ilân olunur.

Akyazı Kereste Fabrikaları Müdürlüğünden:

Akyazı kereste fabrikasının ambarlarında mevcut muhtelifülcins 2500 M. mik'ap mamul kerestenin fabrika ambarlarından Adapazarı istasyonuna nakliyesi kapalı zarf usulile münakasaya vazedilmiştir. Talip olanların % 7,5 pey akçesi olan (656) liranın veya bu kıymette banka mektubunu hamilen yevmi ihale olan 20/8/931 tarih perşembe günü saat 14 te Adapazarı Maliye dairesindeki komisyonu mahsusuna müracaatleri ve şeraitini anlamak ve daha fazla tafsilâta vâkıf olmak arzu edenlerin Akyazı'da Fabrika Müdiriyetile Adapazarı'nda Belediye dairesine müracaatleri ilân olunur.

Çanakkale Dokuzuncu Jandarma Efrat Mektebi Müdürlüğünden:

1 — Çanakkale 9 numaralı Jandarma mektebi hayvanatının 931 eylûlden 31 ağustos 932 gayesine kadar bir senelik iaşelerine muktazi 243000 kilo arpa 8/8/931 tarihinden itibaren yirmi dört gün müddetle kapalı zarf ile münakasaya vazedilmiştir.

2 — Arpanın ihalesi 31/8/931 pazartesi günü zevalî saat on dörtte Vilâyet dairesinde icra kılınacağından ihaleden evvel mektep idaresine müracaat eden taliplere derhal şartnameler Mektep Müdiriyetinden verilir.

3 — Münakasaya iştirak edecek taliplerin verecekleri teklifnameler şartnamedeki şerait dahilinde verilecek fiat yazı ve rakamla ve okunabilmesi için açık yazılacaktır.

4 — Bedeli muhammenin %7,5 teminatı muvakkatesi sandık makbuzu veya hükûmetçe maruf banka makbuzları kıymeti muharreresi üzerinden istikrazı dahilî tahvilâtı borsa fiatından %10 noksanile sair millî esham ve tahvilâtı teklifname ile birlikte ikinci bir zarfa koyarak komisyon riyasetine birer makbuz mukabilinde verilecektir.

Maarif Vekâleti Terzilik Mektebi Müdürlüğünden:

1 — Talebe kayit ve kabulüne başlanmıştır. (15 ağustos - 15 eylûl)

2 — Mektebe kaydolunabilmek için (asgarî ilk mektep şehadetnamesi sıhhat, göz raporları, aşı şehadetnamesi, nüfus tezkeresi ve dört vesika fotoğrafı) ibraz etmek lâzımdır.

3 — Mektep neharî, muhtelit, meccanî ve her gün devamlıdır.

4 — Yaş 13 - 17 olacaktır.

5 — Mezuniyet ve ikmal imtihanları 10 eylûlden 25 eylûle kadar icra edilecektir.

6 — İşbu imtihanlara dahil talebelerin 1 - 10 eylûle kadar mektebe müracaatleri.

7 — Fazla malûmat mektep idaresinden verilir.

Adres: Sultanahmet Dizdariye mahallesi. Telefon No. 22480

Liseler Mubayaat Komisyonundan:

Komisyonumuza merbut Kabataş, Erenköy, Kandilli Liselerile Çamlıca orta mektebinin ekmekleri ve Kız Muallim mektebinin süt ve yoğurdu ve Kandilli lisesinin yoğurdu 14/9/931 tarihine müsadif pazartesi günü saat 14 te ihale edilmek üzere kapalı zarf usulile münakasaya konulmuştur. Talip olanların komisyona müracaatleri.

Tifo

Büyük bir tehlike teşkil eder.

(Bayer'in)"TYPHORAL,,

denilen tifo aşısı drajelerini 3 sabah aç karnına yutmak suretile aşılanınız. Bu suretle hiç bir ağrı ve ateş husule gelmeden gayet kolay aşılanmış olursunuz. Her eczanede bulunabilir

Aranıyor

Türkçe ve fransızca lisanlarını mükemmel bilen iyi bir isteno daktilograf hanım aranıyor. Agopyan Hanında 4 üncü katta Türkiye Çimento ve kireç şirketine müracaat.

AYAKLARI TERLEYENLERE
HİDROL
TERİ ve KOKUYU DERHAL KESER VUCUDA ZARAR VERMEZ HER ECZANEDE BULUNUR

ViZE

Hayvan ve emtia panayırı

Vize Belediyesinden:

Her sene olduğu gibi 24 ağustosta açılacak ve bir hafta devam edecektir. Gelecek tüccar ve esnafa her türlü teshilâtın gösterileceği ilân olunur.

Dr. İHSAN SAMİ

Gonokok Aşısı

Belsoğukluğu ve ihtilâtlarına karşı pek tesirli ve taze aşıdır. Divanyolu Sultan Mahmut türbesi No. 189

Beşinci sulh icra memurluğundan:

Ziya, Şeref ve Necati Beylerle Saime, Hüsniye ve Emine Hanımların şayian mutasarrıf oldukları Beşiktaş ekmekçi Ali Ağa mahallesi Dibek sokak 22 No. ve eşçari müsmireyi havi maa bahçe zemin katında tuğla döşeli 1 taşlık ve derununde tulumbalı kuyu, halâ, 2 odunluk 1 oda, 1 mutfak, ikinci katta geniş 2 salon, 3 oda, 1 kiler ve yüklüğü ve 2 aptesane ve üçüncü katta 2 salon, 3 oda. yüklük 2 aptesane ve 1 kileri havi 1 ahşap hane birinci arttırmada muhammen kıymetini bulmadığından ikinci arttırma icrasına karar verilmiş olduğundan talip olanların yevmi müzayede olan 27/9/931 pazar saat 15 kıymeti muhammenesi olan üç bin liranın yüzde onu nisbetinde pey akçesini müs - tashiben Beşiktaş icra dairesinde 931/620 numaraya müracaatleri ilân olunur.

İstanbul 8 inci icra memurluğundan:

Bir deynin temini istifası için Küçük - pazar'da Mektep sokağında 12 No.lı dükkânda tahtı hacze alınan (250) gramlık (350) şişe rakı aleni müzayede suretile satılacaktır. Alıcı olanların 23 ağustos 931 pazar günü saat dokuzdan on ikiye kadar mezkûr mahalde memuruna müracaatleri ilân olunur.

Fatih sulh 3 üncü hukuk hâ - kimliğinden:

Karagümrük Sofalıçeşme caddesinde 111 numaralı hanede sakin iken Cerrahpaşa hastanesinde vefat eden Zekeriyya bin Seyfettin Efendiye ait eşya 23/8/931 pazar günü saat 10 da mahallinde bilmüzayede satılacağı ilân olunur.

Hendek icra dairesinden:

Hendek'te Bahri Beye maamasarif 3150 L. 60 kuruş itasına medyun ve evvelce İstanbul Aksaray Çakırağa mahallesinde 2 numaralı hanede bir sene evvel ikamet eden nalbant yüzbaşısı Osman Nuri Efendiye bu kere tebligat ifası için ödeme emri gönderilmiş ise de ikametgâhı meçhul olduğundan ödeme emri yerine kaim olmak üzere ilânen tebliğ olunur.

Zayi — Amasra kömür istimsar mıntakası işletme T. A. Ş. ne ait muafiyeti sınaiye ruhsatnamesi zayi olmuştur. Yenisinin çıkarılacağı ve eskisinin hükmü kalmadığı ilân olunur.

Zayi — Çorum Ziraat mektebinden almış olduğum tasdiknameyi zayi ettim. Yenisini alacağımdan zayiin hükmü yoktur.

928 mezunu Mehmet Vehbi

KENDİ KENDİNE
TIRAŞ OLANLARIN NAZARI DİKKATİNE:

Tıraş bıçaklarınızı alırken satıcılar, kendi menfaatlerini gözeterek size başka marka tavsiye etseler bile siz yalnız

POKER-PLAY

markasını vermelerini musırran istiyiniz Çünkü:

POKER TIRAŞ BIÇAKLARI fabrikası günden güne tekâmül etmekte ve bıçaklarını en son terakkiyatı fenniye dairesinde imal etmekte olduğunu muhterem müşterilerinin enzarı ittılaına arzolunur.

Her yerde **POKER tıraş bıçaklarını** arıyınız.

Arnavutköy'ünde - tramvay caddesinde
Leylî ve neharî - Kız ve erkek

FEYZİATİ LİSELERİ

Ana sınıfı - İlk kısım - Lise sınıfları

Kayıt için cumartesi, pazartesi, çarşamba günleri saat 12 den 17 ye kadar müracaat edilebilir.

Talep edenlere mektep tarifnamesi gönderilir,
Telefon. Bebek 210

BOMONTİ
FEVKALÂDE RAKI
BOMONTİ
Bahçe
ALÂ RAKI
NEFASET, LEZZET ve SAFIYET

San'at ve fennin birer harikasıdır.

TÜCCAR VE BANKA MEMURU OLMAK İÇİN

Pazartesi ve perşembe günleri saat 15 ten 17 ve akşam 18 - 20 ye kadar iki sınıf açılmıştır. Malûmatı ticariye, ilmi hesabı ticari, usülü defteri. Basita, müzaafa, pakradomar, Amerikan usulü ve bankacılık, 4 ay zarfında kâmilen tedris olunur. Son imtihanda muvaffak olanlara muhasebeci şehadetnamesi verilir ve iş tedarikinde muavenet edilir. Dersler 3 eylûl perşembe günü başlıyor. Programı meccanen almak ve kaydolmak için İstanbul'da Alemdar Park caddesinde Amerikan lisan ve ticaret dersanesine müracaat. Hususî ders dahi kabul olunur.

Agop Pakraduni

MERZİFON
AMERİKAN KIZ KOLEJİ

Gaye-Kızlarımızı hayata hazırlamaktır. Ev idaresi ve ticaret derslerinden başka türkçe, ingilizce ve fransızca öğretilir. Mektebimizi bitirenler İstanbul'daki Amerikan mekteplerinin her hangi birine imtihansız kabul olunurlar. Derslere T. evel bidayetinde başlanacaktır.

MÜDİRİYETTEN PROGRAM İSTİYİNİZ.

KİRALIK BİRAHANE VE LOKANTA

Beyoğlun'da istiklâl caddesinde SABIK YANİ BİRAHANESİ yeniden inşa edilmektedir. Talip olanlar istedikleri gibi tadilât yaptırabileceklerinden şimdiden mezkûr birahaneye her gün 9 dan 6 ya kadar müracaat edebilirler.

Üsküdar Amerikan Kız Lisesi

Mektep eylûlün 17 inci perşembe günü açılacaktır. Kayıt ve kabul için ağustosun 28 inci cuma gününden itibaren salı ve cuma günleri müdiriyetine müracaat edilmelidir.

İstanbul'un en eski müessesesi: MUALLİM ANJEL'in hususî

FRANSIZCA TEDRİSHANESİDİR

Eminönü tramvay durağı karşısında Eminönü Han.

Program: Kıraat, gramer, imlâ, mükâleme, tercüme ve tahrir usulü fennî tetebbuata yardım. Pek mühim: Mektep talebesine mahsus sınıflarımızda talebe, resmî mekteplere devam etmekle beraber akşam kurslarımızdan azami istifadeyi temin edebilir. Bu suretle Fransız mekteplerinde 2-3 sene kazandırılır. Ücretler mutedildir.

Hanımlara da kurslar vardır.

İstanbul Belediyesi İlânları

Kadıköy Belediyesinden: Belediye malı bir adet tenteli binek arabası pazarlıkla satılacağından görmek için her gün ve pazarlık için 31/8/931 pazartesi günü saat on beşte daire Encümenine müracaatleri ilân olunur.

* * *

İnönü Yatı mektebi için lüzumu olan 4000 kilo soğan pazarlıkla alınacaktır. Taliplerin şartnameyi görmek için her gün pazarlık için de bankadan alacakları 12 liralık teminat makbuzile beraber 20/8/931 perşembe günü saat on beşe kadar Levazım Müdürlüğüne müracaatleri.

İst. Evkaf Müdürlüğünden:

Beyoğlu'nda Şişhanekarakolu civarında Bedrettin mahallesinde Kırzade apartımanı karşısında Kasımpaşa'ya inen iki yol arasında vaki arsa üzerinde 33 No. garaj üç sene müddetle icara verilmek üzere 5/9/931 cumartesi günü saat on beşe kadar müzayedeye vazedilmiştir. Talip olanların İstanbul Evkaf Müdiriyetinde Arazii Vakfiye İdaresine müracaat eylemeleri.

Yalnız 3 Türk lirasıdır

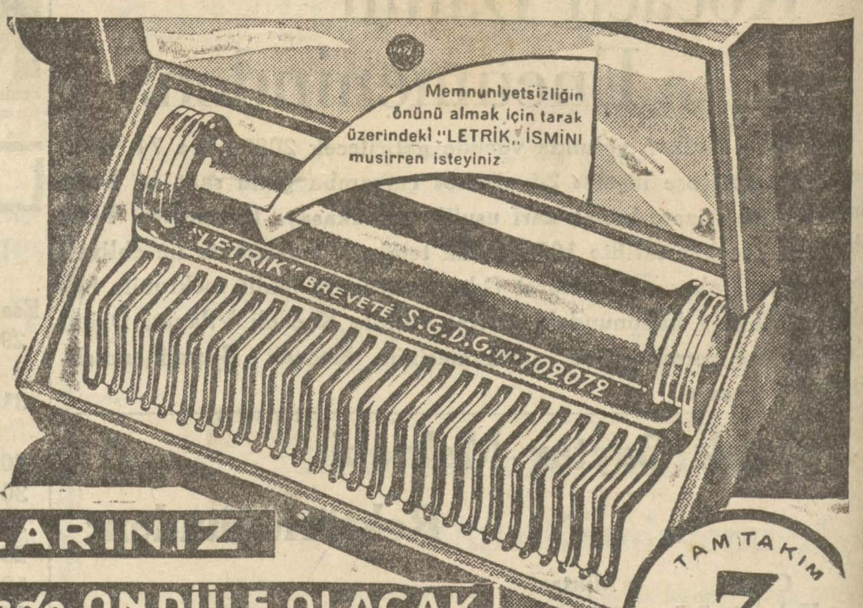

SAÇLARINIZ
bir günde ONDÜLE OLACAK
bir hafta zarfında YENİDEN ÇIKACAK
DÜŞMESİNİ DURDURACAK
KEPEKLERDEN KURTULACAK

Bunun için: bu şayanı hayret

"LETRİK,,

Elektrik tarağını istimale başlıyınız

BİRİNCİ GÜN

" Saçlarım dökülmeğe başlamıştı. gittikçe inceleşip seyrekleşiyordu "

ONUNCU GÜN

" Tehdit altında kalan yerde yeni saçlar çıkmağa başladı, artık saçlarım dökülmiyor bilâkis sıklaşıyor ve ondüle olmağa başlayordu. "

ONBEŞİNCİ GÜN

" Saçlarım mükkemmel, ondüle ve tabiî güzel rengini alarak umumun nazarı dikkatini celbediyor. (artık permanatlara ihtiyaç kalmadı) " LETRIK ,, 'im bana kâfidir.

Şayani hayret tesiri ile «LETRİK»; istimale başlandığı ilk günlerden İTİBAREN SAÇLARINIZ DAİMİ BİR ONDÜLASYON HALİNİ ALACAK, « ÖLMÜŞ » VEYA ÖLMEK ÜZERE BULUNAN KÖKLERİNİZDEN YENİ SAÇLAR ÇIKACAKTIR.

48 saat zarfında yeni saçlar çıkmağa başlar. Saçlarınız tabiî rengini ve bütün parlaklığını kesbeder.

Tatlı elektrik cereyanı tarağın dişlerinin bir sırasından diğerine geçerken saçların köklerinden dolaşarak onları canlandırır. KEPEKLER VE SAÇ HASTALIKLARI TAMAMEN ZAİL OLUR.

48 saat zarfında «cansız» bir tarak yerine «LETRİK» elektrik tarağının istimali velevki bol olsa saçlarınıza umumun takdirini celbedecek, yeni bir güzellik temin edecektir.

KIR ÇALMIŞ SAÇLAR; TABİÎ RENKLERİNİ ALACAKTIR. Bu yeni doğan rengin terekkiyatını günü gününe takip ediniz ve hemen beyaz kalmış saçların uçlarını kesiniz. Saçlarınız; gençliğini, sıhhatini ve güzelliğini iktisap edecektir. O KADAR İYİ VE MÜESSİRDİR Kİ BELKİ HAKİKAT OLDUĞUNA İNANMAKTA TEREDDÜT EDEBİLİRSİNİZ. BİZ BUNU TEMİN EDİYORUZ. Evvelâ inanmak istememiş bir milyondan fazla kişi 24 saat sonra adeta memnun ve mütehayyir kalmışlardır. Elimizde, «LETRİK» elektrik tarağının şayani hayret ve memnuniyetbahş, semerelerini tasdik eden binlerce mektup vardır. «LETRİK» yalnız kadın, erkek, çocuk velhasıl herkesin saçlarını yeniden çıkartmakla kalmaz, ayni zamanda onların güzelliğini ve tabiî rengini de iktisap ettirir.

LETRİK taraklarını alırken taklitlerinden sakınmak için üzerlerindeki «LETRİK» Brevete S. G. D. G. No. 702072 markasına dikkat ediniz.

LETRİK İhtira beratı tevdi edilmiş hakikî ve asıl elektrik tarağıdır.

LETRİK Haiz olduğu faideli evsaf ve şeraite rağmen bütün elektrik taraklarından, istimalinin tamimi için, ucuz satılmaktadır.

LETRİK 7 gün zarfında geri alınan yegâne elektrik tarağıdır. BU ŞART

LETRİK markasının teminatı ve diğer bütün elektrik taraklarına şayani tercih olduğunun beratıdır.

1000 LİRALIK GARANTİ KUPONU

«LETRİK» elektrik tarağı Türkiye umumî acentesi LEON DIRATZ Efendi, Galata Tünel civarında Mertebani sokak Hürriyet han. Telefon: B. O. 3490 adresine doldurularak gönderiniz.

Lûtfen adresime posta ile pili beraber tamam ve istimale salih ve ayni zamanda sureti istimali hakkında malûmat ile bir adet sapsız «Letrik» elektrik tarağının gönderilmesi mercudur. Leffen 3 lira takdim edilmiştir. 1000 liralık teminat tahtında bu «LETRİK» tarağından memnun kalmadığım takdirde 7 gün zarfında iade edersem 3 liramı masarifi ile beraber geri göndereceksiniz. Bu şartla satın alıyorum.

Gayet açık yazılacak

İsim ..... Adres .....

MÜHİM: Şayet bir arkadaşınız da bir tane istiyorsa beş buçuk lira mukabilinde iki «LETRİK» tarağı gönderilecektir. Yalnız kuponda 5 ½ lira mukabilinde iki tarak istediğinizi bildiriniz.

Bu kuponu hemen gönderiniz

Satış mahalleri: Türkiye için umumi acentası bulunan Galata'da Tünel yanındaki Mertebani sokağında Hürriyet hanında LEON DIRATZ Efendi - ŞARK MERKEZ ECZA T. A. Ş. Beyoğlu, Galata ve Kadıköy şubeleri - Beyoğlun'da LION mağazası - Galata'da ve Beyoğlun'da NOWILL - Beyoğlun'da BAZAR DO LEVANT - Beyoğlun'da BAKER mağazası - Beyoğlu, Galatasarın'da PARALLY ve BEHAR - Galatasarayın'da Avrupa pasajında AKESTORIDIS mağazası-İstanbul Şehzadebaşın'da ASAF eczanesi - Istanbul, Bahçekapı ZAMAN ecza deposu - Sirkeci'de Muradiye caddesi No. 24 Sirkeci Pazarı, Ankara'da Anafartalar caddesinde 48 No. ŞARK MERKEZ ECZA T. A. Ş. İzmir'de Saman iskelesinde JOSEPH A. ABAJOLİ mağazası.

İst. Evkaf Müdürlüğünden:

Eyüp civarında Sayımocağına ait olup Alibey köyü şosesi üzerindeki büyük köprü karşısında dört buçuk dönüm vus'atindeki tarlada mevcut tuğla imaline salih on bin metre mik'ap toprağın üç senede nakledilmek üzere müzayedeye vazedilmiştir. İhalesi 22 ağustos 931 cumartesi günü saat on dörtte icra edilecektir. Talip olanların İstanbul Evkaf Müdiriyetinde Orman ve Arazi idaresine müracaat etmeleri.

Zayi — Çorum Ziraat mektebinden aldığım tasdiknameyi zayi ettim. Yenisini çıkartacağımdan hükmü yoktur.

1928 mezunu Yakup Kadri

Matbaacılık ve Neşriyat Türk Anonim Şirketi - İstanbul

Mes'ul Müdürü M. Agâh