برخورد سربازان اسرائیل با نیروهای سازمان ملل

اطلاعات

سه شنبه بیست ودوم آبانماه ۱۳۵۲ ـ شماره ۱۴۲۵۳ تکشماره ۵ ریال

اسرائیل، پست بازرسی سازمان ملل را منهدم کرد

در مورد اجرای قرارداد بین‌مصر و اسرائیل اختلاف افتاد

●

اسرائیل میخواهد قبلا اسرای جنگی آن آزاد شوند

ژنرال مصری «محمد غنی» و ژنرال اسرائیلی «ابراهام یاریو» امروز باردیگر در چادر محل مذاکرات آتش‌بس باهم ملاقات و مذاکره کردند . ضمنا منابع مطلع گفتند مبادله اسیران که قرار بود امروز انجام شود به تعویق افتاده است و اسرائیل اعلام کرد مادامی که اسرای این کشور آزاد نشوند اسرائیل فقط اجازه حمل دارو برای ارتش سوم مصر راخواهد داد. عکس ژنرال محمد غنی و ژنرال «یاریو» را حین مذاکرشان میدهد .

عکس رادیوئی اطلاعات

اسرائیل پست های بازرسی دالان سوئزرا به سازمان ملل تحویل نمیدهد

در صفحات ۲و۳و۶

شاهنشاه از دبیرستان عشایری فارس بازدید فرمودند

یك استادیوم بزرك برای پرورش نوجوانان و جوانان ایل در دست ساختمان است .

دانش آموزان مدرسه عشایری فارس هنگام تشریف فرمائی شاهنشاه آریامهر به این مدرسه نسبت به‌معظم‌له ابراز احساسات میکنند .

آقای علم وزیر دربارشاهنشاهی در التزام‌همایونی دیده‌میشود.

در صفحه ۱۳

درمورد کاهش قیمت کالاها

هویدا به‌مقامات مسئول اخطار کرد

★ هر مقامی که در مورد تعدیل قیمتها از وظائف خود شانه خالی کند برکنار میشود

★ دولت تعلل در اجرای کاهش قیمتها را سرکوب میکند

تعیین قیمت ها با اتاق اصناف یا اتاق صنایع نیست که این دو دستگاه با هم اختلاف داشته باشند

ماهنوز از کاهشی که در قیمت بعضی از کالاها حاصل شده راضی نیستیم

در صفحه ٤

وزیر بهداری :

از مصرف کنندگان دارو حمایت میشود

در صفحه ٤

برای تمرین بمنظور مقابله بابمباران

آژیرهای خطر در تهران و شهری بصدا درمیآید

* هفته آینده شهری و بعد مناطق تهران در خاموشی فرومیرود .
* سازمان دفاع غیر نظامی طی اطلاعیه‌ای بمردم هشدار داد که چگونه با خطرات بمباران مقابله کنند .

در صفحه ٤

نرخ ۳۰۰ قلم تعمیر و سرویس اتومبیل

از طرف اتحادیه تعمیرگاهها وکارخانجات وکارشناسان پیشنهاد میشود

در صفحه ۱۵

قیمت لاستیک ضدیخ وزنجیر چرخ

مورد بررسی هیئت عالی نظارت واتاق اصناف قرار گرفت

* نرخ جدید این کالا ها ظرف چند روز آینده اعلام میشود .

در صفحه ۱۵

نمایندگان فلسطین در تهران اعلام کردند

فلسطینی‌ها آتش بس را نمیپذیرند

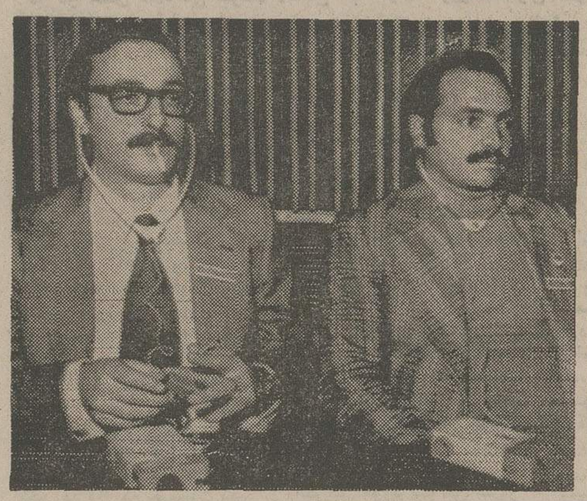

نمایندگان فلسطین گفتند ما همراه خود مدارك فراوانی به تهران آورده‌ایم

نبیل ناصر و سامه عبدالرحمن نمایندگان فلسطین در کنفرانس تهران در جلسه دیروز کنفرانس صلیب سرخ دیده میشوند

در صفحه ٤

گفتگوی مطبوعاتی وزیر خارجه سودان درتهران

اسرائیل «پاسگاه» استعمار وتجاوز است

گفتگو با شاهنشاه ،مرا به آینده کشور های جهان سوم امیدارتر کرده اسرائیل تازمانی که به مصوبات سازمان ملل احترام نگذارد ، افریقا باآن تجدید رابطه نمیکند

در صفحه ۱۵

بحران نفت

عربستان به ژاپن اخطار کرد :

اگر نفت میخواهید با اسرائیل قطع رابطه کنید

جیره بندی نفت در آمریکا مورد تصویب کمیته سنای امریکا قرار گرفت

برنامه دولت ایتالیا برای صرفه جوئی نفت : مردم باید شبها زود بخوابند

برنامه‌های سینمائی و تلویزیونی ایتالیا ممکن است ساعت ۱۰ شب تعطیل شوند

قیمت نفت در هند ۷۰ در صد افزایش یافت

در صفحه ۳

مزایای ارتقاء پایه کارمند

درمواردیکه در آخرین گروه خود قرار گیرد ، بوی تعلق میگیرد .

* بدون داشتن شرایط طرح طبقه‌بندی و ارزشیابی مشاغل هیچ کارمندی نمیتوانند مشاغل بالا ترا را احراز کند .

در مرحله دوم قانون استخدام فقط کارمندانی میتوانند مشاغل بالاتر را احراز نمایند که واجد شرایط مندرج در طرح طبقه‌بندی و ارزشیابی مشاغل باشند .

کارمندانی که پس ازدریافت حکم مرحله دوم قانون استخدام با رعایت ضوابط آئین‌نامه اجرائی ارتقاء گروه به گروه بالاتربروند در پایه‌ای از گروه جدید قرار خواهند گرفت که حقوق آن پایه با تقریب اضافی بحقوق دو پایه بالاتر ازحقوق پایه‌ایکه کارمند در گروه قبلی دارا بوده است نزدیکتر باشد و درصورتیکه کارمند درآخرین پایه گروه شغل خود باشد و سپس ارتقاء گروه یابد فقط حقوق دو پایه در گروه بالاتر باو تعلق خواهد گرفت بدون اینکه پایه تازه‌ای بگیرد . بطور مثال کارمند لیسانسیه‌ایکه در پایه ۱۵ قرار دارد اگر پایه بالاتری باو تعلق بگیرد امکان آن وجود ندارد ولی مزایای ترفیع را در حالیکه در همان گروه ٦ پایه ۱۵ باقی خواهد ماند دریافت خواهد داشت .

در صورتی که در مرحله دوم بخاطر ضرورت و رضایت کارمند پستی در گروه پائین‌تر باو داده شد ، کارمند در پایه‌ای ازگروه جدید قرار می‌گیرد که درگروه قبلی داشته است ولی تفاوت حقوق پایه گروه قبلی را باضافه ترفیعات گروه جدید بشرط آنکه مجموع آن از آخرین پایه بالاترین گروهی که داشته است تجاوز نکند ، دریافت خواهد کرد و در تعیین حقوق آمادگی بخدمت و حقوق بازنشستگی و وظیفه او مبنای محاسبه قرار می‌گیرد .

ارتقاء مجدد کارمندی که بترتیب فوق در گروه پائین تر منصوب میشود تا بالاترین گروهی که قبلا دارا بوده است بدون گذراندن امتحانی که در آئین‌نامه اجرائی ارتقاء گروه قید شده صورت خواهد گرفت.

در این صورت در پایه‌ای از گروه بالاتر قرار میگیرد که در گروه پائین‌تر داشته است و تفاوت حاصل از ارتقاء گروه او بابت تفاوت حقوق مذکور در فوق محسوب خواهد شد.

کالاهای ترخیص شده از خرمشهر حمل شده است

امروز کمیته حمل و نقل و کامیونداران آزاد اعلام داشت که حمل‌باردر خرمشهر تاآنجا که مربوط به این کمیته بوده انجام گردیده و دراین زمینه وزارت راه و گمرکات و بنادر نهایت‌همکاری رابامؤسسات‌حمل‌و نقل‌وکامیونداران‌بعمل آورده‌اند.

این کمیته یادآور شد که بر اساس‌اقدامات انجام شده‌ریشه بارهائی که میبایست بامراجعه کامیون حمل‌شود از خرمشهر کنده شده‌و درحال حاضر حتی کامیونها پس از مراجعه برای حمل بار در خرمشهر نوبت یکروزه میگیرند و بارهای‌مانده دیگر را باید بازرگانان از گمرک ترخیص کنند تاکامیون بتواند آنها را حمل نماید .

کمیته حمل و نقل اعلام داشت که امسال بهترین فصل بار همین ماه است و باوجود چندین میلیون تن چغندر و هزاران تن پنبه و غلات ، حبوبات ، دانه‌ها و موادنفتی ذخیره زمستان مناطق سرد و دیگر کالا ها که نرخ حمل کلیه آنها بالاتر است ، اگراقدامات وزارت راه‌و مساعی فوق‌العاده آقایان وزیرراه‌و دکترموسویان معاون وزارت راه که طی مسافرت‌های خود به گمرکات مواردی بکار برده شد ، بعمل نمی‌آمد، این‌تعدادکامیون همه روزه‌روانه خرمشهر نمیگردید.

آرکوچیست؟

شرح درصفحه نیازمندیها

درامتثال اوامر مطاع ملوکانه

آگهی های نرخ کالاهائی که باتاق بازرگانی و صنایع و معادن ایران اعلام شده

در صفحه ۱۱

آگهی استخدام رسمی از سپاهیان خدمات دادگستری

شرح در صفحه ٥

قابل توجه مرغداران

شرح در صفحه ٥

مجمع عمومی جامعه فارغ‌التحصیلان مدرسه عالی دختران ایران ساعت چهار و نیم بعدازظهر پنجشنبه ۲٤ آبان در محل مدرسه تشکیل میگردد

آ ـ ٦٠٤٤٦

اطلاعیه بانك شهریار

از صاحبان محترم سهام بانك شهریار که تاکنون گواهینامه موقت‌سهام‌خودرااخذننموده‌اند خواهشمند است برای دریافت آن همه روزه جز روز های تعطیل از ساعت ۸½ صبح الی ۱٦ و پنجشنبه ها از ساعت ۸٫۳۰ صبح الی ۱۳٫۳۰ به اداره حقوقی بانك واقع در ساختمان ادارات مرکزی ـ خیابان سپهبد زاهدی ـ چهارراه‌نیکو مراجعه فرمایند . آ ـ ٦٠٣٥٨

تالار رودکی

رسیتال پیانو

نوین افروز

بتهوون . شومان . بارتوك

داول . اسکریابین . لیست ـ پاگانینی

۲۸ آبان . ۸ بعد از ظهر

بهای بلیت : ۱۰۰ ریال

حقیقت

حقیقت اینست که قیمت اجناس در سراسر جهان ، طی ۲۷ سال گذشته ، تاچند برابر ترقی کرده و فقط بلیط اعانه ملی در ایران است که بهمان قیمت ۲۷ سال پیش ، یعنی ۲۰ ریال ، بشما عرضه میشود .

۲۷ سال پیش — بلیط اعانه ملی — ۲۰ ریال

امروز — بلیط اعانه ملی — ۲۰ ریال

سرمقاله

ستیز با انحصارطلبی

کمیته هایی که بموجب دستورالعمل نخست وزیر در وزارتخانه‌ها تشکیل میشود،وظیفه‌دارند وضع کلیه کارمندان سازمان های دولتی را از حیث اشتغال به کارهای انتفاعی‌مشخص کنند و گزارش امر رابه رئیس دولت بدهند.

با جرای این قسمت از اوامر شاهانه ، مانوع خاصی از انحصارطلبی را به مبارزه می‌طلبیم که باجنبه های مختلفی در جامعه امروز ایران عرض وجود می‌کند . انحصار مشاغل در دستگاه اداری ریشه‌یی نسبتا قدیمی داردو سابقه آن به زمانی برمیگردد که بواسطه فقد نیروی انسانی کارآمدو متخصص‌در دستگاه دیوانی ، اغلب مسئولیت های متعدد درعهده اشخاص قرار میگرفت .

ترکیب کابینه های عهد مشروطیت مثال بارزی است ازین وضعیت که هرگاه مرور کرده باشید میدانید تا اوایل عصر پهلوی ، یعنی تازمانی‌که تحصیلکرده های مدارس جدیدوجوانان فرنك رفته تدریجا به دستگاه دولت می‌پیوستند ، پست های وزارت دائما بین اشخاص‌معینی‌دست به‌دست میشدو باوجودآن‌که کابینه‌ها عمر چندانی نداشتندو پیاپی تغییر می‌یافتند،مهره ها عوض نمیشدند بلکه تنهاجای‌آنها تغییر میکرد وگاه‌نخست‌وزیر منصوب چنان از حیث انتخاب همکاران خودبه مضیقه می‌افتاد که ناچار یکی دو وزارتخانه رانیز شخصا تحت نظر میگرفت!

ورود فارغ‌التحصیلان مدارس جدید و جوانان فرنك رفته به دستگاه دولت نیز مصادف شد باوسعت سازمان اداری کشور . بنحوی‌که باز عناصر تحصیلکرده و متخصص و کسانی که می‌توانستند مناصب موثراداری را احراز کنند، تعدادشان برای تامین احتیاجات دولت کفایت نمیکرد و دولت ناچار بود ازوجود چنین عناصری در مشاغل و مناصب مختلف استفاده کند . بعدهم، این سابقه دستاویزی شدبرای فرصت‌طلبان‌که هرکدام بنحوی یك یاچند پست اضافی رایدك بکشند وبه چند عنوان ازصندوق دولت حقوق بگیرند .این وضع هم بااجرای مقرراتی که اجازه نمیدهد کارمندان دولت باصطلاح از دو محل حقوق بگیرند ، چند سالی است موقوف و یا دقیقتر بگوئیم محدود شده است. ولی به مدد بخت کارساز فرصت طلبان ، اگر آن در بسته شدبعوض در تازه‌یی از طرف بخش خصوصی به‌روی آنهاگشوده شده است وتوسعه سریع اقتصاد و صنایع کشور به آنها فرصت داده است درحالی که رسما به خدمت دولت اشتغال دارند، بافعالیت دربخش خصوصی ،باعضویت در موسسات‌انتفاعی، باسهیم شدن در شرکت‌هاو معامله سهام‌و غیره عملا در پی‌مال اندوزی و بهره‌گیری از فرصت هاو توسعه دادن زندگانی مادی خود برآیند.

در مواردی ، این اشتغالات ثانوی صورت سوء استفاده‌از وضع و مقام دولتی را دارد . یعنی فلان موسسه خصوصی که سروکارش بافلان دستگاه اداری است برای آنکه راه‌خودرا هموار سازد و از موقعیت استفاده کند ، فلان شخص را که در آن دستگاه دارای اقتدار ونفوذی‌است درکار خود سهیم‌میکند و از وجود او استفاده میبرد. ولی حتی اگر چنین شائبه‌یی هم در میان نباشد باز اشتغال به‌یك کار انتفاعی ازطرف کسی که در دستگاه دولت صاحب مقام‌و دارای وظیفه و مسئولیت مهمی است قابل توجیه نیست.

دریك نظم اصولی ومنطقی، اساسا میبایستی وضع‌و شان هرکس مشخص باشد. درکشوری که بسوی عدالت اجتماعی و توزیع منصفانه امکانات و امتیازات قدم برمیدارد نمیتوان انحصار طلبی را تحمل کردواجازه‌دادکه اشخاصی همه چیز را برای خود بخواهند واز هر فرصتی به نفع خود بهره بگیرند.

این‌است که شاهنشاه تاکید دارند تابهمان ترتیب که در کوتاهترین زمان ممکن، مترقیانه‌ترین شیوه ها درایران جانشین سیستم فرسوده ارباب‌و رعیتی شد، سیستم کهنه اداری نیز جای خود رابه نظمی نوببخشد و حتی این‌تحول بایك جهش انقلابی صورت گیرد. چنان‌که در مورد سهام صنایع دولتی ، حتی مقرر فرموده‌اند هیچکدام از صاحبان مشاغل عالی دولتی یا همسر و فرزندانشان حق‌ندارند اسما یارسما سهامی داشته باشند .حال آنکه در مترقی ترین‌سیستم های اداری کشورهای دیگر قانون تابدین حد اکتفا کرده‌است که وقتی شخص مصدر مقام موثری میشود ،سهام متعلق به‌وی درحالت تعلیق قرار میگیردو هیچ‌نوع دخل‌و تصرفی درآن صورت نمیگیرد تاوقتی دوباره آن شخص از قید مسئولیت های دولتی معاف شود.

تفسیر سیاسی

اختلاف در تعبیر مواد قرارداد

انصراف ارتش اسرائیل از تخلیه پست های بازرسی جاده قاهره ـ سوئز و حمله سربازان اسرائیلی به یک پست بازرسی سازمان ملل ومنهدم‌کردن‌آن تنها گوشه‌هائی ازمشکلاتی را که در سرراه اجرای قرارداد مصر و اسرائیل وجود دارد نمایان میسازد .در اینجا باردیگر موضوع اختلاف‌نظر در تعبیر مواد قرارداد بهانه اسرائیل برای جلوگیری از اجرای این قرارداد شده است. طبق نظرمصر نیروهای اسرائیل باید بموجب قرارداد ٦ ماده‌ای پست‌های بازرسی خودرا در دالانی که بین ارتش مصر در ساحل غربی و ارتش سوم مصر در ساحل شرقی وجود دارد بطور کامل دراختیار نیرو های سازمان ملل قرار دهد . اما اسرائیل قرارداد را باین صورت تعبیر میکند که این دالان باید دراختیار اسرائیل باقی بماند و نمایندگان سازمان ملل فقط برآن نظارت داشته باشند . میدانیم که در موردقطعنامه ۲٤۲ شورای امنیت آنجا که مربوط به تخلیه مناطق اشغالی است باز اسرائیل همین مسئله اختلاف تعبیر را مطرح کرده و آن را بهانه ادامه بحران قرار داده است . اعراب قطعنامه ۲٤۲ را باین صورت تعبیر میکنند که اسرائیل باید «از مناطق اشغالی» عقب‌نشینی کند درحالی که بزعم اسرائیل قطعنامه میگویداسرائیل باید «در مناطق اشغالی» عقب‌نشینی کند . بدیهی است که تعبیر عقب‌نشینی «در مناطق اشغالی» معنای تخلیه کلیه مناطق‌اشغالی را نمیدهد .

اما باعتقاد ناظران سیاسی ، اسرائیل هدفش اینست که قبل‌از هر اقدامی مصر اسرای جنگی این کشور را که بیشتراز خلبانان و خدمه تانک‌ها و فرماندهان نظامی و افرادی با مهارت های کافی نظامی هستند آزاد شوند . درحالی که در قرارداد ماده مربوط به آزادی اسرای جنگی‌به‌بعداز اجرای مراحل اولیه قرارداد محول شده است .

قبولی امتحان تافل درآمریکا حداقل دویست هزار ریال (۲۰۰۰۰ تومان) خرج داردشما این خرج بیهوده را صرفه‌جویی کنید

اطلاعیه دپارتمان تافل مؤسسه زبانهای خارجی

مرکز بزرك آموزش تافل در خاورمیانه

جهت آمادگی امتحان تافل مارس ۱۹۷٤

شما که بقصد تحصیل عازم آمریکا وکانادا میباشید و حتما لازم است در امتحان تافل شرکت کنید ، دپارتمان تافل این‌موسسه‌با برنامه های مدرن و لابراتوار های مجهز (سمعی و بصری) زیر نظر و با همکاری استادان مبرز خارجی و ایرانی شما را باهر اندازه معلومات انگلیسی ولو بمقدار کم ،برای امتحان مارس ۱۹۷٤ آماده مینماید .

ساعات تشکیل کلاس : صبح ـ بعد از ظهر ـ شب

برای کسب هرگونه اطلاعات همه روزه از ساعت ۸ صبح تا ۹ شب بمراکز ذیل‌مراجعه فرمایند . ضمنا جمعه ۲۵ آبان ماه جاری دفاتر ثبت نام در دو محل ذیل باز است .

مرکز شماره۱ـ خیابان پهلوی ـ چندقدم بالاتر ازچهارراه تخت جمشید شماره ۱۵۹

تلفنهای : ٤۸۱۹۹ ـ ٦٦٤٥۳۱ ـ ٦٦۰٦۷۸

مرکز شماره۲ـ خیابان‌شاه ـ ساختمان آلومینیوم طبقه پنجم تلفن : ٦٦۰۸۲۹

درمورداجرای قرارداد بین مصر و اسرائیل اختلاف افتاد

درجاده قاهره ـ سوئز

ارتش اسرائیل پست بازرسی سازمان ملل رامنهدم کرد

قاهره ـ رویتر ـ آسوشیتد پرس ـ خبرگزاری فرانسه ـ کمتر از ۲٤ساعت پس‌از امضای قرارداد ٦ماده‌ای درمورد نحوه اجرای موادآن و تعبیر های مختلف مقامات مصری و اسرائیلی از آن اختلاف‌نظر شدیدی بین طرفین بروز کرد چنانکه کار تحویل جاده پست های بازرسی جاده قاهره ـ سوئز از طرف اسرائیل به سازمان ملل معوق ماند و حتی بین سربازان اسرائیلی و سربازان کلاه آبی سازمان ملل برخوردی روی داد و سربازان اسرائیلی یک پست کنترل سازمان ملل را که دیروز توسط نیرو های پلیس صلح سازمان ملل در این جاده ایجاد شده بود ویران کردند. دولت اسرائیل‌دراعلامیه‌ای که بهمین مناسبت منتشر کرد اعلام داشت‌نیروهای سازمان‌ملل‌علیرغم مخالفت های ارتش اسرائیل یک پست بازرسی در جاده قاهره سوئز ایجاد کردند ، تاسیس این پست‌سبب‌شد که ارتباط پست کنترل اسرائیلی در جاده قاهره ـ سوئزبا نیروهای اسرائیلی در غرب کانال سوئز قطع شود بهمین سبب‌پس‌از اخطاری که به نیرو های سازمان ملل در این مورد شد و خودداری آنها از ویران کردن این پست ارتش‌اسرائیل راسا وارد عمل شد و پست سازمان ملل را منهدم کرد .

در همین ضمن گزارش میرسد که بدنبال این حادثه نیرو های اسرائیلی مجددا در پست های کنترل جاده قاهره و سوئز مستقر شده‌اند . و اعلام کرده‌اند که این پست ها همچنان در تصرف آنها خواهد ماند .

یک مقام سازمان ملل گفت سی‌و شش‌ساعت پس‌از امضای قرارداد شش‌ماده‌ای اوضاع در راه بین سوئز و قاهره سخت آشفته‌وبحرانی‌است زیرااجرای مفاد قرارداد بامشکلاتی مواجه شده است .تنها قدم مثبتی‌که‌در این راه برداشته‌شده ایجاد یک پست کنترل از طرف نیرو های سازمان ملل متحد است .

یک سخنگوی نیروهای سازمان ملل متحد که خود در کشایش نخستین مرکز کنترل شرکت داشت این خبر را با روزنامه ـ نگاران درمیان گذاشت . یک پست کنترل دیگر قرار است در کیلو متر ۱۰۱ ایجاد شود ولی تا دیشب نیروهای اسرائیلی‌این منطقه را به کلاه آبی‌ها تحویل نداده بودند .

سخنگوی سازمان ملل متحد گفت باوجود گشایش نخستین پست کنترل نیروهای صلح‌هنوز اسرائیلی ها در چند متری این محل مستقر هستند.وی توضیح داد مسئله تاسیس پست های کنترل در سرراه سوئز و قاهره بسایر مواد قرارداد مصر و اسرائیل بستگی نداردو در این مورد ژنرال «سی‌ایلاسوئو» شخصا تصمیم می گیرد .

وی گفت اسرائیلی ها و مصری ها دیروز باردیگر در کیلو متر ۱۰۱ باهم ملاقات‌کرده و درباره اجرای قرارداد شش ماده به گفتگو پرداختند و قرار شد باردیگر ظهر روز ۱٤ نوامبر فرماندهان مصری و اسرائیلی‌با یکدیگر ملاقات کنند .

وی گفت دومین پست کنترل در سرراه قاهره‌وسوئز دردست تاسیس‌است ولی‌تا بامداد امروز هنوز معلوم نبودکه دومین مرکز کنترل تشکیل شده است یاخیر.

مقامات نظامی مصر اظهار میدارند که اسرائیلی ها بطور کلی در اجرای قرارداد شش ماده‌ای اشکال‌تراشی می‌کنند. آنها میخواهندکه پس‌از تخلیه کیلومتر ۱۰۱ در این منطقه حق بازرسی داشته باشند .

اسرائیلی ها میگویند که برقراری پست های کنترل در سر راه سوئز و قاهره به مسئله مبادله اسیران جنگی بستگی داردکه‌هنوز انجام‌نشده

درتل‌آویو یک مقام نظامی اظهار داشت که تعیین محل های مراکز کنترل و نقشی که نیروهای سازمان ملل‌متحد در نظارت‌بر «کریدور»ارتش سوم مصر خواهد داشت مشکلات جدی‌ایجادکرده است . دیروز برای نخستین باربدنبال ایجاد موانعی درراه سوئز و قاهره درمغرب شهر سوئز حادثه‌ای بین‌سربازان کلاه آبی سازمان ملل‌و نیرو های اسرائیل‌روی داد .

سخنگوی نظامی اسرائیل گفت از آنجا که ایجاد این سدازطرف کلاه آبی هاارتباط نیرو های اسرائیل در مغرب شهر سوئز را باواحد های دیگر قطع میکرد فرمانده قوای اسرائیل از افسر مسئول نیرو های‌سازمان ملل‌متحددرخواست کرد که این مانع را از بین بردارد ولی فرمانده کلاه آبی‌ها باین‌درخواست توجهی نکرده درنتیجه خود اسرائیلی ها این مانع را از بین بردند .

اسرائیلی‌ها میگویند اوضاع اکنون در ساحل غربی کانال سوئز بقدری وخیم شده که نمایندگان اسرائیل نمی‌خواهند تادریافت‌چراغ سبز ازگلدامایر بمذاکرات خود با مصریها و فرماندهان سازمان ملل‌متحد ادامه دهند .

مشکلات موجود از تعبیر متفاوتی است که طرفین از مفهوم «کنترل دالان» توسط نیروهای سازمان ملل‌متحد می‌کنند .

اسرائیلی ها میگویند که سازمان ملل‌متحدباید به‌برقراری مناطق کنترل در این «دالان» که‌دردست نیرو های تل‌آویو خواهد بود اکتفاء کند درحالیکه مصریها میگویند حاکمیت«دالان»در دست‌سازمان ملل‌متحد خواهد بود .

از طرف دیگر میدان های مین که دربرخی مناطق بین نیروهای اسرائیل و مصری ایجاد شده کار واحد های گشتی‌سازمان ملل‌متحدرادشوار میسازد .

امابنابرگزارش خبرنگارجنگی رادیو اسرائیل ملاقات دیروز فرماندهان‌نظامی مصرو اسرائیل در محیط صمیمانه تری انجام شد .

حافظ اسد قرارداد مصر واسرائیل را قبول ندارد

پاریس ـ رویتر ـ یکی از اعضای پارلمان فرانسه که از دمشق به‌پاریس بازگشته است از قول حافظ‌اسد رئیس جمهور سوریه اعلام کرد که این کشور خود را ملزم به رعایت قرارداد تثبیت آتش‌بس که میان مصر و اسرائیل امضاء شده است نمی‌داند.

نماینده مذکور که « رایمون اوفروا» نام دارد همراه « ژان لوبی‌ترنوار » رئیس انجمن همبستگی فرانسه و اعراب سه روز قبل با حافظ اسد رئیس جمهورسوریه در دمشق ملاقات کردند .

حافظ اسد در این ملاقات اظهار داشت که‌قرارداد آتش بس مصر و اسرائیل را قبول ندارد و نمی‌داند که آیا خاورمیانه در حال حاضر بطرف جنگ دیگری میرود و یا اوضاع بسوی صلح در تحول است .

حافظ اسد اضافه کرد که سوریه با انجام‌مذاکرات صلح مخالف نیست ولی اصرار دارد که در کنفرانس آینده صلح خاورمیانه نمایندگان کشور های اروپائی و آفریقائی نیز شرکت داشته باشند .

حافظ اسد تاکید کرده است که حاضر نیست زیر بار شرایط تحمیلی آمریکا و شوروی برای صلح خاورمیانه برود .

هنگام امضای قرارداد ٦ ماده‌ای مصر واسرائیل در چادری واقع در ۱۰۱ کیلومتری‌قاهره چهارصد خبرنگار و عکاس حضور داشتند

جنجال در محل امضای قرارداد

اما بدلیل آنکه دژبان‌های مصری‌و اسرائیلی به عکاسان وخبرنگاران غیر امریکائی‌اجازه فعالیت‌درلحظه امضای قرارداد را ندادند بین خبرنگاران و دژبان های مصری‌و اسرائیلی برخورد های نسبتا شدیدی‌روی داد عکس لحظه‌ای‌را نشان میدهد که گروهی می کوشند از صف دژبان های‌مصری‌و اسرائیلی بگذرند و به چادر محل امضای قرارداد نزدیک‌شوند و دژبان ها آنها را متوقف کرده‌اند . چادر سمت چپ محل امضای قرارداد است و چادر سمت راست محل اقامت هیات‌نمایندگی مصر . چند اتوبوس که در عکس دیده می شوند ،متعلق به هیات روزنامه‌نگاران مصری است . عکس رادیوئی اطلاعات

درمورد خاورمیانه :

کی‌سینجر به‌شوروی اخطار کرد

پکن ـ رویتر ـ هنری ـ کی‌سینجروزیر خارجه آمریکا اخطار کرد که کشور وی در برابرهرتهدیدی که ازطرف اتحاد شوروی بعمل آیدتا ازاوضاع خاور میانه بسود خودبهره‌برداری کند مقاومت خواهدکرد . کی‌سینجر ضمن مصاحبه‌ای که با خبرنگاران شبکه های تلویزیونی‌آمریکا انجام داده‌مضافاگوشزد کرده است که ایالات متحده اجازه نخواهد داد که تصمیمات مهم سیاسیش به وسیله موقعیت انحصاری کشور های تولید‌کننده نفت(از لحاظ بازرگانی جهانی‌نفت)تحت‌تاثیرقرار گیرد.

کی‌سینجر که‌چهارروز قبل بدنبال دیدار هایش از ممالک خاورمیانه‌برای انجام‌مذاکراتی بارهبران چین‌وارد پکن شده است درباره کاری که برای صلح خاور میانه انجام داده است گفت :

دو هدفوی‌عبارت از این بوده‌اندکه اولاآتش‌بس تثبیت شود و سپس اقدامات در جهت تشکیل کنفرانس صلح اعراب و اسرائیل آغاز گردد.

اکنون که اولین هدف جامه عمل پوشیده و تثبیت آتش‌بس مورد توافق قرار گرفته است وظیفه مصر و اسرائیل است که برای رعایت آتش‌بس کوشش کنند وبرای تشکیل کنفرانس‌صلح مجاهدت ورزند . اما بهر حال نمیتوان انتظار داشت که کنفرانس صلح خاورمیانه‌ظرف‌چند هفته تدارک شود .

وزیر خارجه آمریکا گفت که امیدوار است مذاکرات صلح اعراب و اسرائیل به پیداشدن‌راه‌حل مرضی‌الطرفین میان اعراب و اسرائیل منجر گرددولی اخطارکرد که علاقه اسرائیل به‌مرزهای امن وقابل دفاع مسئله ضمانت های خارجی را به میان خواهد کشید ضمانت هائی که‌ممکن است بوسیله یک یا چندین کشور تامین شود.

کی‌سینجر گفت ابر قدرت ها تاکنون نیز تاحدودی در خاور میانه‌درگیری داشته‌اند. کاری که ما باید انجام دهیم این است که نگذاریم کار به درگیری مستقیم قدرت های بزرگ بکشد .

درمورد ارسال‌اسلحه برای کشورهای‌متخاصم خاورمیانه کی‌سینجر گفت که آمریکا همواره حاضر است درباره محدود کردن تسلیحات‌خاور میانه مذاکره کند ولی هر توافقی که‌دراین زمینه حاصل شود بایدبرخی‌از کشور های ثالث را نیز که مستقیما در جنگهای اعراب و اسرائیل شرکت ندارند ولی قادرند در زمان جنگ بهریک از طرفین اسلحه و مهمات بدهند نیز دربر بگیرد . کی‌سینجر تاکید کردکه بین آمریکا و شوروی توافقی در زمینه تقلیل ارسال اسلحه برای کشور های‌مورد حمایت آنها در خاورمیانه حاصل نشده است .

قذافی : جنك باید تا نابودی‌اسرائیل ادامه یابد

بیروت ـ خبرگزاری فرانسه ـ سرهنگ معمر قذافی رئیس شورای انقلاب لیبی ضمن مصاحبه‌ای که‌در شماره امروز روزنامه «اسبوع ـ العربی» چاپ بیروت انتشار یافته گفته است : آتش‌بس ... صلح.. مذاکرات ...عقب نشینی ..شورای امنیت ...ایالات متحده... اتحاد جماهیر شوروی هیچ‌یک پایان این سفر طولانی نیست همه اینها راه حل‌های موقت و مسکنی بیش نیستند . برخوردمسلحانه اجتناب ناپذیر است اوضاع هرلحظه ممکن است منفجر شود.

قذافی اضافه کرده است : تا وقتی دوناسیونالیسم، دو تمدن ، دوملت در این منطقه با یکدیگر برخورد داشته باشند وضع‌همچنان «انفجاری» خواهد بود جنگ هنگامی پایان خواهد یافت که یکی از این دو دشمن نابود شود.

بنابراین اعراب باید در نظریات خود درباره‌دوستان‌و دشمنانشان تجدید نظر کنند ما باید برای‌جنگ با خود آمریکائیها آماده باشیم و این همچنان کاری است که ویت‌نام شمالی‌کرد و در نبرد با ارتش‌های آمریکا کوچکترین شک و تردیدی بخود راه نداد.

مبارزه باید در سطح‌های مختلف انجام شود و اعراب باید دشمن را عمیقا بکوبند و تا وقتی که‌حقوق خود را بازنیافته‌اند در این راه تردیدی بخود راه ندهند.

نیکسون گفت نوارها و یادداشتهای شخصی خودرا بدادگاه میدهد

واشنگتن ـ خبرگزاری‌فرانسه ـ پرزیدنت نیکسون اعلام داشت که نوارهای‌ضبط صوت‌اضافی و همچنین‌یادداشت‌های‌شخصی خود را در باره مذاکراتی که پیرامون‌ماجرای واترگیت‌انجام داده دراختیار « جان سیریکا» قاضی فدرال قرار خواهد داد تا کوچکترین شک و شبهه‌ای در باره نقش او در این ماجرا باقی نماند .

رئیس جمهوری امریکا دریک یادداشت چهارصفحه‌ای توضیح داده است که این اسناد محتویات ۹ نوار ضبط صوت را که دادگاه فدرال درخواست تحویل آنها را کرده است‌کاملا روشن خواهد ساخت .

کاخ سفید واشنگتن چند روز قبل هفت نوار از ۹ نوار را به مقامات قضائی تحویل دادو اعلام داشت دونوار دیگراصلا وجود خارجی نداشته است.

یکی از این نوارها محتوی مذاکرات بین نیکسون و جان میچل وزیر دادگستری سابق آمریکا که در ژوئن ۱۹۷۲پس از ماجرای جاسوسی در مرکز ستاد انتخاباتی حزب دموکرات در واشنگتن ضبط شده‌است. دومین نوارمربوط به‌مذاکراتی است که بین رئیس جمهوری آمریکاوجان دین مشاورقضائی سابق کاخ سفید انجام شده است .

از طرف دیگر «فردبوزهارد » مشاور قضائی جدید کاخ‌سفید دیروز اعلام داشت که یک‌نوار دیگر (سومین نوار) در کاخ سفید موجود نیست . این نوار مربوط به تبادل نظرهائی که در روز۱۵ اوریل ۱۹۷۳بین رئیس جمهوری و جان دین صورت گرفته است .

نیکسون در یادداشت خود به دادگاه فدرال موافقت کرده است که یک کارشناس ازطرف دادگاه تعیین شود تا صحت محتویات نوارها را تایید کند.

همچنین نیکسون در این یادداشت متعهد میشود که‌سه نوار دیگر را که قاضی‌فدرال تحویل‌آنها را درخواست‌نکرده است‌برای روشن شدن جزئیات ماجرا به دادگاه فدرال‌تحویل خواهد داد .

متن این یادداشت برای نمایندگان حزب جمهوریخواه که برای صرف صبحانه به‌کاخ سفید دعوت شده بودندقرائت گردید . در این جلسه‌نیکسون آخرین تحولات ماجرا را با نمایندگان جمهوریخواه درمیان گذاشت و قرار است جلسه مشابهی نیز با نمایندگان حزب دموکرات تشکیل دهند .

نیکسون‌امیدوار است باتحویل یادداشت‌های‌شخصی خودشک و شبهه‌ای را که در مورد نوار های ضبط صوت بوجود آمده است ازبین ببرد.

دمیرل مامور تشکیل کابینه ترکیه شد

آنکارا ـ خبرگزاری‌فرانسه ـ پس از شکست تلاش های «اجویت »رهبر حزب‌جمهوری‌خواه خلق برای تشکیل یک کابینه ائتلافی در ترکیه پرزیدنت « کوروتورک سلیمان دمیرل رهبر حزب عدالت را مامور تشکیل کابینه جدید کرد . دمیرل که سابقا حزب وی در پارلمان اکثریت مطلق داشت از سال ۱۹٦۵ تا ۱۲ مارس۱۹۷۱ مقام نخست‌وزیری را در ترکیه بعهده داشت و بعدا بدرخواست فرماندهان نظامی از کار برکنار شد.

حزب‌عدالت در انتخابات‌اخیر ۱٤۹ کرسی بدست آورد واز حزب جمهوریخواه که ۱۸٦ پارلمان را احراز کرده است شکست خورد . اکنون‌حزب عدالت ناچار است یک‌حکومت ائتلافی تشکیل دهد .

موزائیک ماشینی نادید
محصول آخرین تکنیک سیمانکاری درایران
صندوق ٦٦۱۰۵۲-٦٦۱۰۵۲

قابل توجه آقایان پزشکان و مدیران محترم داروخانه ها
ELEXIR ANTHISAN M.B.
شربت انتی‌زان کارخانه‌ام.ب که مدتی نایاب بود بمقدارکافی رسیده‌است . ۲ـ۳ آ ـ ۱۵۰۰۵

پراودا ازنیکسون حمایت کرد

مسکو ـ یونایتدپرس ـ شوروی امروزضمن‌مقاله‌ای‌که در روزنامه پراودا ارگان‌رسمی حزب‌کمونیست آن به چاپ رسیده است باردیگر از نیکسون پشتیبانی کرد و کسانی را که تقاضا دارند که نیکسون بعلت ماجرای واترگیت استعفا کند و یا بر کنار شود محکوم کرد.

روزنامه پراودا صاحبان این قبیل تقاضا هارا سفیه‌انتقامجو ـ غیر مسئول و از نظر تعداد ناچیز قلمداد کرده است . به پیروی از تجربه‌ای که بارها آزمایش شده است‌پراودا بانقل قول نظرات‌یک نفر دیگر عقیده خود را بیان کرده است‌ودراین مورد بخصوص فردریک‌دنت وزیربازرگانی امریکا کسی است که پراودا از وی نقل قول کرده است.

روزنامه حزب کمونیست‌شوروی به نقل از مطلبی که خبرگزاری تاس از نیویورک فرستاده نوشته است که وزیر بازرگانی آمریکاآن عده‌ازمحافل آمریکایی ومطبوعات این کشور را که ضمن بحث در باره ماجرای واترگیت حملات بیرحمانه‌ای به نیکسون می کنند محکوم کرده است.

کی سینجر تنها سیاستمدارخارجی است که ۳ بار با مائو ملاقات کرده

پکن ـ خبرگزاری‌فرانسه ـهنری کیسینجروزیر امور خارجه‌آمریکا که اکنون در پکن‌بسر میبرد بعد از ظهر دیروزبا پرزیدنت‌مائوتسه تونگ ملاقات کرد و نزدیک به دوساعت باوی به گفتگو پرداخت . کی‌سینجر تنها سیاستمدار خارجی است که تاکنون سه باربا رهبر جمهوری خلق‌چنین ملاقات کرده است .

سخنگوی وزارت امورخارجه آمریکا در پکن اظهار داشت که پرزیدنت مائو در پایان مذاکراتش با وزیرامورخارجه آمریکا ازوی درخواست کرد که سلام های او را به پرزیدنت نیکسون برساند .

کیسینجر نیز سلام وتعارفات‌رئیس جمهوری آمریکا را به پرزیدنت مائو ابلاغ کرد .

رابرت مک‌کلوسکی‌دریک‌کنفرانس مطبوعاتی که پس از پایان دیدار دکتر کیسینجر با مائوتسه‌تونگ تشکیل شده بود اضافه کرد که مذاکرات در محیط «دوستانه‌ای» انجام شد و پرزیدنت مائو از اینکه کیسینجر بار دیگر به پکن آمده است اظهار خوشوقتی‌کرد.

در این مذاکرات که دو ساعت‌و سه ربع طول کشید مسائل‌مختلف مورد علاقه دو کشور و همچنین اوضاع بین‌المللی مورد بررسی قرار گرفت و احتمال میرود در پایان مذاکرات یک‌اعلامیه مشترک در پکن انتشار یابد .

کیسینجر بعد از ظهر امروزنیز برای آخرین‌بار باچوئن‌لای‌ملاقات میکند و ساعت ۵و نیم بامداد فردا پکن را ترک خواهد گفت.

اخبار کوتاه خاورمیانه

کنفرانس وزیران عرب

● قاهره ـ رویتر ـ وزیران خارجه ۱۸ کشور عضو اتحادیه عرب روز ۲٤ نوامبر در قاهره کنفرانسی تشکیل خواهند داد تادرباره‌اقدامات مشترک اعراب در مرحله کنونی مبارزه با اسرائیل بحث کنند این خبر را خبرگزاری رسمی خاورمیانه از قول محمود ریاض دبیر کل اتحادیه عرب نقل‌کرده است .

ایتالیا و تخلیه مناطق اشغالی

● طرابلس ـ رویترـجیووانی لئونه رئیس جمهور ایتالیا ضمن تلگرامی در جواب‌پیام سرهنگ قذافی رئیس‌شورای انقلاب لیبی تاکید کرد که لازم است مفاد قطعنامه ۲٤۲ شورای امنیت در خاورمیانه به مرحله اجرا درآید و مناطق اشغالی تخلیه شود. رئیس جمهور ایتالیایادآوری کرد که ایتالیا همیشه‌دوست اعراب بوده و این دوستی را در فرصت‌های مختلف نشان داده است .

روابط شوروی‌واسرائیل

● بیروت ـ رویتر ـ روزنامه های بیروت نوشته‌اند که شوروی قصد دارد روابط سیاسی خود را با اسرائیل تجدید کند .

شوروی بعد از جنگ۱۹٦۷ روابط خود را با اسرائیل قطع کرد . روزنامه دست راستی الحیات و روزنامه الانوار طرفدارمصرنوشته‌اند روابط دو کشور قبل از تشکیل کنفرانس صلح خاورمیانه تجدید میشود .

حمله کماندوها

● دمشق ـ رویتر ـ خبرگزاری فلسطینی (وفا) گزارش داد که چریکهای فلسطینی‌شب گذشته چندین‌اسرائیلی را در شهر نابلوس واقع در اراضی‌اشغال شده شاحل شرقی رود اردن به قتل رسانده و زخمی کرده‌اند.

طبق این گزارش چریکهای فلسطینی با نارنجک دستی بر یك دسته گشتی از افراد گارد مرزبانی اسرائیل در نابلوس حمله کردند و تعدادی از آنها را کشتند.

اسیران‌اسرائیل‌درمصر

● قاهره ـ رویتر ـ مصر اعلام داشت که تاچند روز دیگر لیست کامل اسیران جنگی اسرائیل را به صلیب سرخ بین‌المللی‌تسلیم خواهدکرد ژنرال عزالدین مختار سخنگوی نظامی مصر در یک کنفرانس مطبوعاتی ضمن تائید این مطلب گفت که‌مصر قبلا لیست‌اسامی یکصد وده‌اسیرجنگی اسرائیل را که چهل و پنج نفر آنها زخمی هستند در اختیار صلیب سرخ بین‌المللی گذاشته است نخستین اسیر جنگی اسرائیل سروان دان ـ آوی‌کان که در جریان جنگ زخمی شده بود چندروز قبل آزاد شده نسبت‌بسرنوشت اسیران جنگی اسرائیل که در دست سوریه هستند بشدت ابراز نگرانی‌کرد.

گلدامایر همچنین گفت که اسرائیل حاضر است برای برقراری روابط سیاسی با شوروی وارد مذاکره شود .

نخست وزیر اسرائیل در پاسخ سئوال درباره‌محل مسئله فلسطین همان «تز» همیشگی اسرائیل‌را پیش کشید و گفت بین مدیترانه و مرز عراق‌جائی برای‌وجود دو کشور که یکی ازآنها یهودی و دیگری عرب باشد وجود ندارد .

وی همچنین فکر تشکیل‌یک «کشور سوم» فلسطین را در ساحل‌غربی رود اردن رد کرد وگفت بهیچوجه مسئله‌استقرار مهاجران فلسطین در اسرائیل مطرح نیست‌آنهااگر بخواهند میتوانند باردن بروند .

گلدامایر بطور ضمنی فکر ضمانت‌بین‌المللی قرارداد صلح اعراب واسرائیل را نیز رد کرده‌گفت اسرائیل درمذاکرات بااعراب هیچگونه شرط قبلی رانخواهد پذیرفت . مثلاممکن است ملک‌حسین ادعای‌قسمت غربی بیت‌المقدس را که پدر بزرگ او بزور اشغال کرده بود پیش‌بکشد ولی‌نظر اسرائیل نسبت به این شهر هیچگونه تغییری نکرده است باین معنی که اورشلیم همچنان پایتخت اسرائیل خواهد بود معذلک ممکن‌است اداره اماکن مقدس به نمایندگان مذاهب مختلف واگذار شود .

گلدامایر باتقسیم اورشلیم وتشکیل حکومت فلسطین مخالفت کرد

لندن ـ خبرگزاری‌فرانسه ـ گلدامایر نخست وزیر اسرائیل که‌برای شرکت‌در انترناسیونال سوسیالیست ها به لندن رفته بود دیشب به تل‌آویو بازگشت.

نخست وزیر اسرائیل چند ساعت‌قبل از حرکت ازپایتخت انگلیس‌دریک‌کنفرانس‌مطبوعاتی اظهار امیدواری کرد که مذاکرات صلح بین اسرائیل و اعراب‌درآینده نزدیک‌آغازشود ولی تاکیدنمودکه نباید انتظار داشت از این مذاکرات نتیجه فوری‌بدست‌بیاید ، زیرا هنوز موانع زیادی که‌از بیست سال قبل‌پرروی هم انباشته شده در این راه وجود دارد .

گلدامایر گفت صلح آینده‌باید یک صلح واقعی‌و شرافتمندانه باشدواز این رو برای رسیدن به صلح مدتی وقت لازم است و اعراب‌و اسرائیل بایدصمیمانه بابرقراری آن موافقت کنند و درغیر اینصورت‌قرارداد صلح ورقه پاره‌ای بیش نخواهد بود .

گلدامایر گفت اسرائیل‌حاضر است با همه کشور های‌عربی که خواستارصلح باشند یکجا یا جداگانه وارد مذاکره‌شود کشورهاو سازمان های دیگر مانندسازمان ملل‌متحد می‌توانند برای پیشرفت‌این مذاکرات کمک کنند ولی سنگینی بار مذاکرات‌باید تنها روی کشور های ذینفع باشد .

گلدامایرضمن‌اظهارخوشوقتی ازامضای قرارداد شش‌ماده‌ای درباره لزوم فوری مبادله اسیران جنگی پافشاری کرد و

برای دریافت نفت باندازه کافی :

عربستان به‌ژاپن اخطار کرد بااسرائیل قطع رابطه کند

ریاض ـ آسوشیتدپرس ـ احمد زکی یمانی وزیر نفت عربستان سعودی اخطار کرد که اگر ژاپن بخواهد که‌صدور نفت‌اعراب به کشور مذکوربطور کامل از سرگرفته شود باید علاوه بر قطع رابطه دیپلماتیک با اسرائیل‌تمام روابط‌اقتصادی و بازرگانی خود را نیز با اسرائیل قطع کند.

یمانی اخیرا در مصاحبه‌ای گفته‌است : در مورد کشورهای آفریقایی ما به فشار های دیپلماتیک که از طرف آنها علیه اسرائیل اعمال میشود راضی هستیم اما در مورد ژاپن نمیتوانیم به این اندازه اکتفا کنیم . بعبارت دیگرژاپن برای اینکه اعراب را متقاعد کند که دوست آنها است باید کار بیشتری انجام دهد.

عربستان سعودی بعنوان بزرگترین‌کشور تولید کننده‌نفت در جهان و با ذخایر نفتی‌زیر زمینی که در حدود ۱۵۰بیلیون بشکه برآورد شده است نقش رهبری کننده را در سیاست نفتی جدید دنیای عرب‌برعهده گرفته است .

وزیر نفت عربستان سعودی این‌سیاست را با منطقی ساده توضیح داده است .

« اگر شما دشمن اعراب باشیدنفتی از آنها دریافت نخواهیدکرد . اگردر مناقشات اعراب‌واسرائیل بی طرف‌باشید نفت دریافت خواهید کرد ولی نه به‌اندازه‌سابق . و اگردوست اعراب باشید به شما به اندازه سابق نفت خواهند داد .

در این طبقه بندی ژاپن در طبقه دوم قرار گرفته است . ژاپن بعنوان کشوری که در مناقشات خاورمیانه بیطرف شناخته میشود یکی از کشور هایی است‌که‌تقلیل تولیدات‌نفتی اعراب در جریان چهارمین جنگ اعراب و اسرائیل‌سخت‌ترین لطمه‌ها را به آنان وارد کرده است . بعنوان یکی از صنعتی ترین کشور های روی زمین ژاپن برای تامین بیش از ۹۰ درصد نیازمندی های نفتی خودبه کشور عرب احتیاج دارد . یکی از کارشناسان‌نفتی اخیرا کاهش واردات نفتی‌ژاپن را معادل ۳۵ درصد نسبت به سطح‌پیش از جنگ اخیراعراب و اسرائیل برآورده کرده‌است.

قیمت نفت درهند ۷۰ درصد افزایش یافت

دهلی‌نو ـ رویترـ بانو گاندی نخست وزیر هند اعلام کرد که بخاطر بحران نفت قیمت بنزین و مشتقات نفت در در هند ۷۰ درصد افزایش می یابد . گاندی گفت بعلت آنکه هندیک سیستم فدرال داردنمی‌تواند نفت، بنزین و سایر مواد سوختی را جیره‌بندی کند و بهمین سبب برای آنکه ازمیزان مصرف آنها کاسته شود قیمت‌آن‌را ۷۰ درصد بالا برده است. از طرف دیگرلیبی‌اعلام کردکه‌احتیاجات نفتی سوریه را برطرف میکند . وزیر نفت سوریه برای جلب کمک لیبی و الجزایر برای رفع نیازمندیهای سوختی خود باین دو کشور سفر کرده است تاسیسات‌نفتی‌سوریه در جریان جنگ اخیربمباران شد .

طرح جیره بندی نفت درامریکا تصویب شد

واشنگتن ـ رویتر ـ کمیته امور داخلی سنای‌آمریکا با اکثریت ۸ رای موافق در برابر دورای مخالف تصویب کرد که نفت سفید وسایر انواع کمیاب سوخت در آمریکا برای اولین‌بار از تاریخ جنگ جهانی دوم تاکنون اجبارا جیره‌بندی شود . کمیته مذکور طرحی‌راکه دراین مورد تصویب کرده بود بیدرنگ برای جلسه علنی سنا فرستاد تا بصورت قانون در آید .

این طرح نیکسون اجازه‌خواهدداد که برنامه‌جیره‌بندی سوخت نفت را در آمریکا به مرحله اجرا بگذارد .

رئیس جمهور آمریکا براساس اختیاراتی که در این طرح پیش‌بینی شده است ظرف ۱۵ روز خواهد توانست مقررات جیره‌بندی اقلام کمیاب نفت و ترتیبات اجباری‌صرفه جوئی در عرضه‌و ذخایر موجود نفت در آمریکا را اعلام کند . این تدابیر هنگامی اتخاذ شده است که در آمریکا بحران کمبود نفت **بعلت تحریم شدن ایالات متحده از طرف کشور های عرب صادر کننده نفت بیش از پیش محسوس‌تر شده است . اعراب اعلام کرده‌اند که تاوقتی آمریکا به‌حمایت از اسرائیل ادامه دهد از دریافت نفت کشورهای‌عرب محروم خواهد ماند .**

سناتور هنری جکسون رئیس کمیته داخلی سنای‌آمریکا اظهار داشت که در لایحه قانونی مورد تصویب این کمیته **جیره‌بندی نفت سفید مورد استفاده برای گرم کردن منازل و سوخت اتومبیل های سواری و کامیون‌ها در زمستان سال جاری پیش‌بینی شده است .**

از طرف دیگر جان‌لاو مشاور نفتی طراز اول دولت نیکسون اعلام کرد که کوپن های جیره‌بندی سوخت در این کشور چاپ شده و برای‌توزیع شدن‌آماده‌است .لاوپیشگویی کرد که جیره‌بندی سوخت از اوایل سال آینده مسیحی در آمریکا بمرحله اجرا در خواهد آمد .

جان‌لاو ضمنا در جواب پرسشهای خبرنگاران دایر بر اینکه آیا قرار است ۳۰ تا ۴۰ سنت بر مالیات هرگالن بنزین در آمریکا افزوده شود تایید کرد که فکر افزایش مالیات خرید بنزین به منظور کاهش دادن مصنوعی میزان تقاضای آن در آمریکا مورد بحث مقامات دولتی قرارگرفته ولی هنوز تصمیمی در این زمینه گرفته نشده است .

شوروی ۱۰۰ هزار تن اسلحه باعراب داده است

واشنگتن ـ رویتر ـ طبق‌ارقامی که از طرف وزارت دفاع آمریکا انتشار یافته اتحاد شوروی از هنگام‌شروع‌جنگ اخیرخاورمیانه دو برابر اسلحه و مهماتی که‌از طرف آمریکا برای اسرائیل فرستاده شد تجهیزات جنگی برای مصر و سوریه فرستاده است .

جری‌فریدهایم سخنگوی وزارت دفاع امریکا اظهار داشت که این کشور ازشروع‌جنگ چهارم خاورمیانه در حدود ۵۰ هزار تن اسلحه و مهمات برای مصر و سوریه ارسال کرده است .

فریدهایم ضمنا گفت که کاهش ناوهای‌جنگی‌شوروی درمدیترانه ادامه دارد .

در حال حاضر تعداد آنها اندکی بیش‌از ۸۰ فروند است و حال آنکه اوایل‌هفته گذشته ۹۵ فروند بوده‌است. در زمان‌عادی ناوگان شوروی بیش‌از۵۰ یا ۶۰ کشتی در مدیترانه ندارد .

تعداد ناو های جنگی آمریکا در مدیترانه اکنون ۶۰ فروند است که در شرایط عادی به ۵۰ فروند کاهش می‌یابد .

گلدامایر بخانه‌ات بازنگرد

دیروز در مقابل هتل چرچیل محل تشکیل کنفرانس رهبران احزاب سوسیالیست کروهی از اعراب و هواداران اعراب علیه گلدامایر دست به تظاهرات‌زدند.
تظاهر کنندگان فریاد میزدند گلدامایر بخانه‌ات باز نگرد ، فلسطین باید آزاد شود .
گلدامایر در این‌کنفرانس‌شرکت داشت عکس رادیوئی اطلاعات

برای صرفه‌جوئی درنفت

مردم ایتالیا باید شبها زودتر بخوابند

رم ـ رویترـ دولت ایتالیادر نظر دارد کوشش کند که‌مردم این کشور را شبها زودتر به رختخواب بفرستد تادر مصرف سوخت صرفه‌جویی شود.

بطوریکه منابع مطلع گزارش داده‌اند ممکن است دولت‌ایتالیا دستور دهد که بعنوان یکی از راه های مقابله با تقلیل نفت صادراتی اعراب ـ برنامه های سینمایی‌و تلویزیونی درسراسر ایتالیا در ساعت ۱۰ شب قطع شود.

کارشناسان برآورد کرده‌اند که‌اگر در خانه ها و موسسات مختلف در هر روز سه ساعت کمتر نفت برای گرم کردن‌اطاق ها بسوزد در سال میتوان ۲ میلیون‌تن نفت در ایتالیاصرفه‌جویی کرد. تعطیل کردن پمپ های بنزین در روز های پایان هفته و کم کردن چراغهای خیابانها تدابیر دیگری است که دولت ایتالیا ممکن است در این هفته برای عملی کردن‌آن ها تصمیم بگیرد.

برژنف : شوروی به‌حمایت ازاعراب ادامه میدهد

مسکو ـ رویتر ـ نیکلای پادگورنی صدر هیئت رئیسه شورایعالی اتحاد شوروی دیروز یکبار دیگر وعده داد که‌شوروی امنیت تمام ملتها و کشور های خاورمیانه را تضمین خواهد کرد و فعالانه خواهد کوشید تادر این منطقه صلحی عادلانه و پایدار برقرار شود .

اظهارات پادگورنی هنگام دریافت استوارنامه علی‌زکریا الانصاری سفیر جدید کویت در مسکو بوسیله تاس خبرگزاری رسمی شوروی نقل شده است.

سفیر جدید کویت در این مراسم از اتحاد شوروی بخاطر کمك و حمایتی که از مبارزه عادلانه اعراب برای پس گرفتن اراضی اشغال شده آنها از اسرائیل‌بعمل می‌آوردسپاسگزاری کرد.

از طرف دیگر«لئونیدبرژنف» دبیر کل‌حزب کمونیست‌شوروی ضمن نطقی در شهر کیف‌تاکید کرد که اتحاد جماهیر شوروی با قاطعیت کامل به کمك های خود به کشور های عربی در مبارزه علیه اسرائیل‌ادامه‌خواهد داد .

برژنف که در مجلس شامی که بافتخار مارشال تیتو ترتیب داده‌شده بودسخنن میگفت‌اضافه کرد که همبستگی کشور های سوسیالیستی پشتیبان‌موثری‌برای کشور های عربی است که از حقوق خود در برابر مقاصد امپریالیستی‌تجاوز کاران‌اسرائیل دفاع می کنند و ما مصمم‌هستیم که باین وظیفه بین‌المللی خود همچنان ادامه دهیم . از طرف دیگرامروزتیتووبرژنف‌مذاکرات مهمی در کیف انجام دادند.تیتو قبل از سفر به شوروی با رهبران عرب و رهبران کشور های غیر متعهد گفتگو کرده‌و گفته میشود وی قصد دارد برژنف راتشویق کند که از کشور های غیر متعهد برای تحکیم صلح خاورمیانه استفاده شود . تیتو و کشور های غیر متعهد طرفدار اعراب هستند .

لباسشوئی تلویزیون
وستینگهاوس
Westinghouse رقیب ندارد

گروه‌شرکتهای‌تولیدی وواردانی ماشین‌آلات‌راه‌سازی‌وساختمانی
ارکان ماشین ـ وزنه
ماشین رول ـ رولر
خیابان‌آیزنهاور ـ مقابل دانشگاه آریامهر شماره ۶۲۸ و ۶۴۶
تلفن : ۹۵۹۰۷۸ ـ ۹۶۲۴۵۹ ـ ۹۵۲۸۹۹ـ۹۵۹۰۰۲ـ۹۵۸۵۵۵
واکر (آلمان) WACKER
ویبراتورتن‌چکش‌موتوری ـ کمپاکتور صفحه و غلطکی
نماینده انحصاری ـ شرکت ارکان ماشین

بالابرهای فیات FIAT
دیزلی ـ بنزینی ـ الکتریکی
شرکت سهامی پارت موتور سعدی‌جنوبی ۵۸۸ تلفن ۹-۳۰۳۲۰۷ نگرانی پارتوتور

کاغذدیواری صد درصد قابل شستشو
شاندک Shandy فلشکو
نمایندگی انحصاری: شرکت فلشکو ـ میدان ولیعهد جنب رستوران سه‌راه ۷ ـ ۶۲۷۷۸۲ ـ ۶۲۳۱۴۶

ما اسباب کشی کردیم
باطلاع مشتریان عزیز
میرسانیم که دفتر مرکزی ما به
خیابان عباس‌آباد خیابان دریای نور
کوچه یازدهم ساختمان آردل انتقال
یافته است. تلفن: ۶۲۶۴۸۲-۶۲۵۷۶۵
تلفن: صنایع ایران دوماك-۶۲۹۴۶۱
تلفن: فروش تهران-۶۲۵۹۱۳
فروش شهرستان-۶۲۶۵۳۹
آردل ARDEL HOME APPLIANCES لوازم منزل
تهیه کننده مطمئن ترین لوازم منزل

آگهی
مرکز شرکت سهامی خاص کارخانجات مفید
به خیابان تخت‌جمشید ـ بین بهار وروزولت ـ نبش کوچه دیده‌بان ساختمان بلر منتقل گردید.
حسابداری شرکت کماکان درخیابان‌تهران‌نو ـ خیابان نیروی هوائی کارخانه بلر باقیست

قبل‌ازسفارش ویاخرید‌هرنوع شیشه
با تلفن ۷۵۷۲۰۴ تماس بگیرید تا...
(۱۰۱۱۱)

شرکت تراک راه
سازنده ونماینده انواع ماشین آلات
ساختمانی وراه سازی
دمپر، سرندوبیران، نوارنقاله، فیدر ماسه خشک کن، بتونیر، سنگ شکن
تخت طاووس چهار راه فرح تلفن ۸۴۴۰۸۰ ـ ۸۴۸۰۶۰
صندوق پستی ۱۵۸۵ـ۱۱ تلگرافی تراکراه کمپ

امروز
سه شنبه
۲۲
آبان
اولین روز انتخاب بهترین پارچه های فصل در نمایشگاه و فروشگاه
شرکت سهامی پشمبافی ایران
خیابان شاه ـ چهارراه یوسف آباد
نمایشگاه انواع پارچه های فصل باطرحهای مدرن مخصوص شیک پوشان
SPI

آگهی صابون آگی شامپو

در کلیه داروخانه ها بقیمت ده سال پیش

آگهی
چون‌تعدادی سفته سفید که مبلغ متن آن تنظیم نشده بود منحصرا به انگشت و مهر اینجانب سید طاهر میرمحمودی وپشت آن به امضای سیدحیدر میرمحمودی بود به سرقت رفته از درجه اعتبار ساقط است . دارنده آن تحت تعقیب قرار خواهد گرفت .
آ ـ ۵۹۶۷۴

برای گرم کردن ۱۰۰۰ تا ۵۰۰۰ متر مکعب محیط
گرمکن شمس
بانصب یکدستگاه «هیتر» شمس و اتصال دهانه دستگاه به کانال منزل یا کارخانه و یا هرجای دیگر هوای گرم و یکنواخت در سرتاسر فصل در محیط خودجاری خواهید ساخت
برای کسب اطلاعات بیشتر به آدرس شاه‌آبادخیابان ظهیرالاسلام تلفنهای ۳۱۱۴۸۸ و ۳۱۲۲۱۵ تماس حاصل فرمائید

ساعت ۱۰ صبح روز جمعه ۲۵ آبان
فیلم جالب و استثنائی سال در سینمای‌خانوادگی
انجمن دوشیزگان و بانوان
دشنه
با شرکت برگزیده های سینما ، بهروز وثوقی و فروزان
کنسرت محبوبترین خوانندگان رادیوتلویزیون
دینامیک، خیرخواه، فرزام‌وژاله
و
هنرمند خردسال فرشید
میهمان هفته ستاره تیم ملی وکاپیتان‌تیم‌پاس
اصغر شرفی
همراه با جوائز ارزنده از معروفترین محصولات جهان
یك اجاق گاز از کارخانجات جواهریان ، دوربین اینستاماتیك کداك ، ساعت تایمکس از شرکت سهامی شبدیز ، لوازم آرایش هلنا ـ روبینشتاین ، فاتح آرایش ، ساعت زیماك از بازرگانی محرمی فروشگاه معروف دنیای زن ، کفش مشهور ژاپنی ، موکت مشهور پلاستر ، محصولات بهداشتی گنتس ، کباب پزگازی‌نپتون و جاروی نپتون ، عطر اوداس (روشا)، کاست ضبط شده با آلبوم‌الکوردوبس ، خمیر دندان‌پاوه از طرف شرکت تیدی ، محصولات غذائی‌یك‌ویك
استفاده برای عموم آزاد است
بلیط این جشن باشکوه را میتوانید همه روزه از دبیرخانه انجمن ، همچنین صبح روز جمعه از گیشه تهیه فرمائید .
آدرس خیابان بهار نبش‌نامجو تالار انجمن دوشیزگان و بانوان تلفن ۸۲۴۸۳۱

آگهی استخدام

یکی از موسسات وابسته به دولت برای شغل آمارگیر اقتصادی جهت خدمت در شهرستانهای سنندج و گرگان دو نفر کارمند مرد بصورت قراردادی با شرایط ذیل استخدام مینماید :

۱ محلی بودن و آشنائی به عرف وعادات و لهجه محل .
۲ـ داشتن دانشنامه لیسانس در یکی از رشته های آمار ، اقتصاد ، علوم اجتماعی ،علوم اداری،مدیریت بازرگانی ، بازرگانی ، علوم‌بانکی و ریاضی .
۳ـ عدم تجاوز سن‌از۳۰ سال تمام (متولدین اول دیماه ۱۳۲۲ به‌بعد).
۴ـ دارا بودن برك خاتمه خدمت و یامعافی از خدمت زیر پرچم (باستثنای معافیت‌پزشکی).
۵ـ توفیق در امتحان کتبی و مصاحبه استخدامی .
۶ـ برخورداری از سلامت کامل وداشتن قوای جسمانی کافی‌برای انجام وظائف‌آمارگیری.

داوطلبان حائز شرایط میتوانند درخواست کتبی خود را بانضمام مدارك زیر تا پایان روز ۱۰ر۹ر۱۳۵۲ به صندوق پستی شماره ۳۳۶۲ تهران ارسال دارند .

۱ـ فتوکپی دانشنامه لیسانس یا گواهی موقت لیسانس در یکی از رشته های موردنیاز.
۲ ـ دو قطعه عکس ۴ × ۶
۳ـ یك برك رونوشت شناسنامه
۴ـ فتوکپی برك خاتمه خدمت یا معافی‌از خدمت زیر پرچم .

پس از رسیدگی مدارك ، از داوطلبان‌واجد شرایط برای شرکت در امتحان و مسابقه استخدامی دعوت بعمل خواهد آمد .

آگهی استخدام

نیروی هوائی شاهنشاهی تعدادی غیرنظامی در تخصص های زیر را جهت خدمت در تهران و شهرستان ها استخدام مینماید.

۱ـ مکانیك خودروهای آتش نشانی، بالابر، جرثقیل ، کمپرس بولدوزر ، گریدر .
۲ـ متخصص تعمیرات سیستم های الکتریك اتومبیل.
۳ـ راننده پایه یکم.
۴ـ متخصص دستگاه های مولد برق و کابلهای فشارقوی و دیزل.
۵ـ متخصص دستگاه های سردکننده ، یخچال و تهویه.
۶ـ متخصص دستگاه های حرارت مرکزی‌وشوفاژ
۷ـ متخصص ماشین هاو دستگاه های آبساز «آب شیرین کن»، فاضل آب .
۸ـ متخصص سیستم گاز اجاقهای دستگاه های طبخ
۹ـ تعمیرکار پارچه، چرم، لاستیك.
۱۰ـ متخصص تعمیر ونصب تلفن.

شرایط استخدام

داوطلبان خدمت در مشاغل فوق باید دارای شرایط زیر باشند.

۱ـ تابعیت ایران
۲ـ دارابودن صحت مزاج‌طبق گواهی بهداری نیروی هوائی شاهنشاهی.
۳ـنداشتن سوء پیشینه
۴ـ دارابودن گواهینامه ششم ابتدائی
۵ـ متدین‌بیکی از ادیان «مسلمان ، مسیحی ، زرتشتی ، کلیمی»
۶ـ سن داوطلبان بایستی کمتر از ۱۸ سال‌و بیشتراز ۳۵ سال نباشد.

مدارك مورد نیاز در موقع مراجعه:
۱ـ عین مدرك تحصیلی ویکبرك فتوکپی‌آن
۲ـعین برك خاتمه خدمت ویکبرك فتوکپی آن.
۳ـ عین‌شناسنامه عکس‌دار و دوبرك فتوکپی‌آن.
۴ـ۶ قطعه عکس پرسنلی «درصورت موفقیت درآزمایش‌ورودی ۲۴ قطعه اضافه».

محل وتاریخ‌مراجعه : داوطلبان واجد شرایط با در دست داشتن مدارك موردنیاز میتوانند ا ز تاریخ ۱ر۹ر۵۲ الی ۳۰ر۹ر۵۲همه روزه باستثناء پنجشنبه و جمعه و روز های تعطیل از ساعت ۸صبح الی‌ساعت ۱۱ به کارگزینی غیر نظامیان فرماندهی لجستیکی هوائی واقع در خیابان فرح‌آباد ژاله مراجعه نمایند.
م‌الف ۱۴۳۱۳

آگهی دعوت مجمع عمومی عادی صاحبان سهام کشتیرانی ملی آریا

بدین‌وسیله از کلیه صاحبان سهام کشتیرانی ملی آریا «شرکت سهامی خاص» دعوت مینماید که در جلسه مجمع عمومی عادی سالیانه صاحبان سهام شرکت که در ساعت ۹بامداد روز پنجشنبه ۲۷ر۱۰ر۵۲ در محل شرکت واقع در خیابان کریم‌خان‌زند بین بهجت‌آباد وآبان تشکیل خواهدگردید حضور بهمرسانند.

دستور جلسه :
الف : استماع گزارش هیات مدیره.
ب: استماع گزارش بازرس .
ج: تصویب ترازنامه و حساب سودوزیان سال مالی منتهی‌به ۳۱ شهریور ماه ۱۳۵۲ .

هیات مدیره کشتیرانی ملی آریا «شرکت‌سهامی‌خاص»
آ ـ ۱۵۴۳۱

اخبار، رویدادها، شایعات و گفتگوها در

بازار سیاست

سفیر جدید افغانستان به تهران آمد

محمود غازی سفیر جدید افغانستان در دربار شاهنشاهی پیش از ظهر امروز وارد تهران شد و در مهرآباد عیسی مالک رئیس کل تشریفات وزارت خارجه کاردار و اعضای سفارت افغانستان از وی به گرمی استقبال کردند . پست سفارت افغانستان در تهران از اواخر سال گذشته بدنبال پایان ماموریت سردار اسدالله سراج خالی بود و با تغییر دولت کابل تعیین سفیرتهران به عهده تاخیر افتاد. سفیر جدید افغانستان در تهران داماد پرزیدنت محمد داود ، رئیس جمهوری افغانستان است که آخرین پست اوسفارت در لندن بود . انتخاب غازی برای سفارت ایران در محافل تهران و کابل به منزله اهمیتی‌که پرزیدنت داود برای محیط گرم ودوستانه حاکم بر روابط دو کشور قائل است تلقی کردند. غازی که دختر پرزیدنت داود را به همسری دارد در عین حال از خویشان نزدیک پرزیدنت داود است . وی طی این هفته با وزیر خارجه ملاقات می‌کند .

شانس پیروزی اقلیت واکثریت

با اعلام اسامی کاندیداهای احزاب ایران نوین و مردم برای کرسیهای خالی سنا و شورای ملی مبارزات انتخاباتی وارد مرحله تازه‌ای شده‌است . ظواهر امر حکایت از آن دارد که در تبریز مبارزات اقلیت‌واکثریت برای دستیابی به‌کرسی سنا چهره داغتری خواهدداشت، علت این امر هم نزدیک بودن قوای دو حزب ودوکاندیدا در تبریز است کاندیداهای دو حزب برای کرسی سنا، هر دو استاد دانشگاه تبریز و تقریبا از اعتبار و نفوذ یکسانی در حوزه انتخاباتی خود برخوردارند . در گرگان وضع متفاوت است . دکتر مهیندخت گرگانی، کاندیدای اکثریت برای کرسی خالی شورا در میان‌گرگانیها نفوذ فراوانی دارد و بهمین جهت حزب مردم برای مقابله باوی پرویز شاهپور را که یک کشاورز است کاندیدا نمودهو پیروزی او نیازمند کوشش بیشتری است. در آستانه این انتخابات ، ناصر عامری دبیر کل اقلیت که فردا برای یک سفر انتخاباتی به گرگان میرود ، در یک گفتگوی تلفنی موقعیت حزب مردم را در هر دو حوزه بسیار خوب توصیف نمود و اظهار امیدواری کرد که‌حزب اقلیت کرسیهای خالی یادشده را در اختیار خودخواهد گرفت . وی با اظهار این نکته که حزب مردم برای پیروزی مبارزه میکند یادآوری کرد که روز نهم آذر با اعلام نتایج انتخابات همه چیز آشکار خواهد شد. در مجلس شورای ملی اینکه شانزده نماینده زن وجود دارد که انتخاب احتمالی دکتر گرگانی مورد استقبال نمایندگان زن خواهد بود.

سرجفری ، سخت گرفت !

سرجفری نیومن رئیس جلسه دیروز بیست‌ودومین‌کنفرانس صلیب سرخ در اداره جلسه دیروز این کنفرانس «قدرت، توانائی وشوخ طبعی» را بهم آمیخت تاتوانست نه تنهابه‌محیط پرتشنج کنفرانس حکومت کند، بلکه مانع خواب رفتن عده‌ای از نمایندگان در جلسه شود. سرجفری که اهل استرالیااست دیروز مرتبا سخنرانان جلسه را که اغلب می‌کوشیدند از موضوع اصلی منحرف و «سربه‌صحرای کربلا»و سیاست بزنند متوجه اصل موضوع می‌کرد. معذاک در یک مورد سلاح‌های سرجفری موثر واقع نشد و آن زمانی بود که نماینده ویتنام شمالی ، خانم تران ـ تی‌ـ دیجلبه تیز حملات خود رامتوجه «امپریالیست‌ها» کرد که شرایط حاضر را در کشور اوسبب شده‌اند . سرجفری دیوار سخن خانم تران را قطع کرد ویا آنکه وی قول داد به‌اصل موضوع بپردازد، اما ناطق درادامه سخن ، گوئی آنکه اتفاقی نیافتاده همچنان به حملات خود ادامه داد . این برخورد بهنگام بحث در مورد قطعنامه‌ای که جمعیت‌های صلیب سرخ الجزایر ، بلغارستان ، بنگلادش، اتیوپی ، آلمان شرقی ، هند ، نروژ، لهستان و چکسلواکی‌و شوروی در تجلیل از صلیب سرخ به‌عنوان «عاملی در تقویت صلح جهانی» تقدیم کرده بودند صورت گرفت . در موردهمین قطعنامه نماینده چین از عبارت آن که در عین‌حال از کلیه کشورها می‌خواست، هدف خلع سلاح را یاری کنند، انتقاد کرد. نماینده چین گفت ابرقدرت معینی ، انبار انبار سلاح جمع میکند.

★ برنامه سفر نخست وزیر تونس،که قرار بود روز پنجشنبه برای یک دیدار رسمی بدعوت هویداوارد تهران شود تغییر کرد و انجام این سفر به ماه آینده و پس‌از سفر های رسمی نخست وزیران مغولستان و مغرب به تهران موکول شد .

★ دکتر مصطفی نامدار سفیر جدید ایران در اطریش درپایان تهیه مقدمات این ماموریت ،اواخر این هفته رهسپار وین خواهدشد. نامدارکه‌از صاحبمنصبان عالیرتبه وزارت خارجه است چندی‌قبل‌بمقام سفارت وین معرفی شد و این انتصاب درپایان ماموریت چهار ساله محسن صدری انجام شد .

● دولت مغولستان اینبار سفیر خود درپراک را اکرادیته‌تهران کرده‌است. بدنبال برقراری‌مناسبات‌سیاسی میان‌تهران‌و اولان‌باتور ، دولت اولان‌باتور سفیرخود مقیم مسکو را اکرادیته تهران نمود و درپایان‌ماموریت این سفیر درمسکو که درعین حال پایان ماموریت‌تهران را نیز دربرداشت ، اینک سفیر مغولستان مقیم پراک به عنوان سفیر اکرادیته به‌تهران آمده است .

● اردشیر زاهدی سفیر ایران در واشنگتن در لیست میهمانان و مدعوین جشن و ضیافت سالیانه چهارم آبان‌سفارت ایران ، تغییرات فراوان داد و با دعوت از دیگرشخصیتهای غیر سیاسی اجتماع واشنگتن به گرمی این ضیافت دوچندان افزود. در میان میهمانان متعدد این ضیافت عده‌ای ازهنرمندان آمریکایی از جمله «پرل‌بیلی» خواننده سیاهپوست و مشهورو موفق آمریکایی دیده میشدند . در ایالات متحده و درضیافت های دیپلماتیک ، حتی ضیافت‌های کاخ سفید، حضورهنرمندان وهنرپیشگان وخوانندگان آمری سنتی است.

● صندوق توسعه کشاورزی قریبا تغییر عنوان میدهد و بصورت بانک فعالیت تازه‌ای را در زمینه اعتبارات و طرحهای کشاورزی و دامپروری آغاز میکند. مهدی سمیعی که بجای دکتر عامری دبیر کل حزب‌مردم اخیرا بسمت رئیس صندوق توسعه کشاورزی منصوب شده بمحض تصدی این سمت انجام تغییراتی درتشکیلات صندوق را آغاز کرد و گفته میشود او از چند همکار قدیمی خود در بانک مرکزی برای همکاری در بانک توسعه کشاورزی دعوت بعمل آورده و این‌بانک‌بااختیارات و وظایف جدید بصورت موثر تری در سیستم اعتبارات کشاورزی فعالیت خواهد کرد ،همچنین‌پیش‌بینی میگردد این بانک مبادرت به ایجاد شعب در شهرستانها و مراکز استانها نماید .

آژیرهای خطر در تهران وشهرری بصدادرمیآید

هفته آینده شهرری و بعد ازآن مناطق مختلف‌پایتخت موردبمباران هوائی فرضی قرار میگیرد . ودر خاموشی فرو میرود . بهمین جهت به مردم شهرری وپایتخت اعلام شد هر وقت **آژیر ممتد بمدت سه‌دقیقه شنیدید** بایدفورا خود را برای مصون‌ماندن‌از بمباران‌هوائی احتمالی آماده سازند،و اگردوباره **آژیر با زیروبم متوالی بمدت سه دقیقه و فاصله دویم ۱۰ ثانیه شنیدند** این علامت صوتی نشانه خطر بمباران است و مردم باید **پیچ رادیوها را باز کنند** تا از دستورات سازمان دفاع غیر نظامی مطلع گردند و پرده‌ها را بکشند بطوریکه روشنائی از خارج‌دیده نشود و همچنین باید **کنتور برق‌و گاز و یاپیچ سیلندر گاز بسته‌شود، هر نوع آتش و حتی اجاق گازو آبگرمکن خاموش گردد، درها و پنجره را بسته و از حرکت آسانسور جلوگیری بعمل آید ودر صورت ممکن در داخل ساختمان از نور شمع استفاده شود.**

اگر در موقع اعلام خطر در خارج از ساختمان هستند همه‌باید خود را در کنار دیوار یا درخت‌و محل سرپوشیده یا در هر عارضه طبیعی مثل نهر وگودال حفظ و پنهان سازند. واگر در داخل خودروها هستند با شنیدن آژیر هوائی فورا خودروها را به کنار خیابان برده و حتی‌الامکان از میدان دید هوائی خارج گردیده وچراغها را خاموش نمایند و از بوق زدن خودداری کنند، و به دستورات پلیس‌و ماموران انتظامی توجه نمایند و مانع عبور و مرور دیگران بخصوص اتومبیلهای‌آتش‌نشانی نشوند .

سازمان دفاع غیر نظامی در اطلاعیه خود برای لحظه رفع‌خطر نیز دستوراتی داده و اعلام کرد **رفع خطر با دوآژیر هریک بمدت یک دقیقه و فاصله زمانی بین‌دو آژیر یک دقیقه اعلام میشود .** احتمالا در همان آن دستورات توسط رادیو نیز اعلام میشود.در موقع‌رفع خطر وهنگام‌خروج از محلهای پرجمعیت نباید عجله و شتاب کردوحق‌تقدم‌رابرای کودکان واشخاص مسن رعایت نمود.

این دستورات برای تمرین مقابله باخطر هوائی است و سازمان دفاع غیر نظامی که عهده‌داراین امر است در اطلاعیه خود متذکر شد بمباران هوائی یکی ازخطراتی است که بایستی برای مقابله با آن همیشه آماده باشیم و برای احراز آمادگی لازم است بدانیمکه اگر روزی با این خطر مواجه شدیم چه باید بکنیم.

واضافه کرداین تمرین‌و تمرینهای دیگری که‌انجام‌میشودبرای آموزش است ونبایستی تولید نگرانی کندو همچنین اجازه نباید داد که از تمرین‌آموزشی‌شایعه‌سازان استفاده کنند.

سازمان برای آنکه هنگام اعلام خطر مردم بتوانند در صورت‌لزوم از کمک سازمانهای مختلف‌استفاده کنند تلفن‌فرمانداری وشیروخورشید سرخ شهرداری ادارات برق‌وآب ومخابرات آتش‌نشانی و کلانتری ها و بیمارستانهای شهرری را اعلام کرد تا در موقع ضرورت مورد استفاده قرار گیرد.

در مورد کاهش قیمت کالا ها

هویدا به‌مقامات مسئول اخطار کرد

آقای امیر عباس هویدانخست وزیر امروز در شورای تعدیل قیمتها اعلام کرد هر مقام مسئولی که از وظایف خود در مورد تعدیل قیمت ها شانه خالی کنداز کار برکنار خواهد شد .

آقای نخست وزیر در جلسه امروز شورا که با شرکت چند تن از وزیران و نمایندگان اتاق های بازرگانی و صنایع ومعادن و اصناف تشکیل شده بود گفت: در روزنامه‌ها دیده شده استکه مطالبی از قول مقامات اتاق اصناف ویا اتاق بازرگانی و صنایع‌و معادن نوشته میشود و مقامات این دو اتاق بهمجواب میدهند . این حرفها باید مطلقا کنار گذارده‌شود و دولت اجازه نخواهد دادکه‌فرصت تعدیل‌قیمتها با طرح اینگونه مسائل تلفشود. وظایف اتاق‌اصناف‌و اتاق‌بازرگانی و صنایع و معادن روشن است واگراتاق اصناف یا اتاق بازرگانی مسائلی دارند باید در این شورا مطرح کنند و مطمئن باشند که اگر مطالب منطقی داشته باشند رسیدگی خواهد شد .

آقای نخست‌وزیر اضافه کردکه دولت هرگونه سهل‌انگاری و تعلل در راه جلوگیری از کاهش قیمت ها را سرکوب خواهدکرد و اجازه نخواهد داد که عده‌ای سودجو کوشش هائی را که در هفته های اخیر برای شکستن قیمت ها آغاز شده وخوشبختانه به نتایجی هم رسیده است برهم بزنند .

علت اختلاف

آقای نخست‌وزیر از مطالبی که در روزنامه‌ها زیر عنوان «اتاق اصناف از ارزان فروشی کاذب جلوگیری میکند»و یا «اتاق‌اصناف و اتاق بازرگانی و صنایع معادن درباره قیمت ها اختلاف دارند.» منتشر شده است سخت انتقاد کرد و تاکید کرد که تعیین قیمتها نه در صلاحیت اتاق اصناف و نه اتاق بازرگانی و صنایع و معادن است که‌درباره آن اختلاف داشته باشند بلکه قیمت ها بر اساس ضوابطی از طرف‌مرکز بررسی قیمت‌ها تعیین و درشورا های مربوطه رسیدگی و اعلام میگردد . البته قیمت کالا ها در فروشگاه های بزرگ بعلت خصوصیتی که این فروشگاه‌ها از نظر وسعت‌فروش دارند ،باید پائین‌تر از قیمت های اعلان شده باشد .اگر عده‌ای تصور میکنندکه با انتشار مطالب بی مورد وبی اساس میتوانند از کاهش قیمتها جلوگیری کنند و یا مهلت تعدیل قیمت ها را به سر آورند اشتباه کرده‌اند ما هنوز از کاهشی که در قیمت بعضی از کالا هاحاصل شده است راضی نیستیم ولی اذعان داریم که قیمت ها نسبت به دو ماه پیش مقداری پائین آمده است والبته ما کوششهای خود را تا حصول نتایج قطعی ادامه خواهیم داد و به قیمت های اعلان شده‌ازطرف صاحبان‌صنایع وبازرگانان رسیدگی میکنیم.

آقای نخست وزیر در پایان سخنان خود تاکیدکرد که‌کاهش قیمت ها و جلوگیری از گران فروشی یک امریه شاهنشاه‌است که باید بطور دقیق و در همه سطوح اجرا گردد .

پیشنهاد تأسیس بانک اوپک

کشور های صادر کننده نفت اوپک پیشنهاد کردند بانک اوپک تاسیس شود. رادیو ابوظبی در سرویس خبری خود گزارش داد که سازمان کشور های نفت (اوپک) پیشنهاد کرده‌است که بانکی بنام بانک سازمان اوپک تاسیس‌شود تاکشور های صادر کننده نفت تمام سپرده های‌خود را ازبانک های‌جهان خارج کنندوباین بانک بسپارند.

رادیو ابوظبی در دنباله خبر خود افزود این بانک بزرگترین بانک بین‌المللی محسوب خواهد شد و در تمام‌طرح های آبادانی‌کشور های صادر کننده نفت سهیم خواهد بود.

آمار گوشت و شیر تولیدی در کشور

سخنگوی وزارت کشاورزی‌و منابع طبیعی آمار مربوط به تولید شیر و گوشت کشور را منتشر کرد .

بموجب این آمار که مربوط به سال ۵۱ میباشد شیرتولیدی از گاو و گاومیش ۲ میلیون و ۶ هزار و ۱۳۹ تن و شیرتولید شده از گوسفندو بز ۷۵۰ هزار تن بوده است .

ضمنا گوشت بدست آمده از گاو و گاومیش ۹۸ هزار و۴۵۷ تن و گوشت حاصل ازگوسفند و بز در کشور ۲۱۲ هزار و ۵۰۰ تن بوده است .

سخنگوی مذکور یادآورشد که در سال گذشته ۱۶ هزار و ۵۰۰ تن گوشت آماده و ۸ هزار تن گوسفند زنده واردات گوشتی کشور را تشکیل داده است .

عراق پیشنهاد کرد کشورهای عربی درحال جنك متحد شوند

اخبارخارجی

بیروت ـ خبرگزاری فرانسه ـ روزنامه الانوار امروز گزارش داد که عراق به سوریه و سایر کشورهای عربی درحال‌جنگ با اسرائیل پیشنهاد کرده است که تحت شرایطی این کشورها با یکدیگر متحد شوند .

عراق برای عملی این اتحادسه شرط قائل شده است .

۱ـ وحدت قوای نیروهای مسلح کشورهای عربی واقع در میدان نبرد .

۲ـ رد آتش‌بس

۳ ـ عدم شناسائی موجودیت اسرائیل و خودداری از هرگونه مذاکره با اسرائیل .

«الانوار» اضافه کرده است که رهبران عراقی طرح خود را در دیدار اخیر بومدین و قذافی از بغداد با آنهادر میان گذاشته‌اند .

روزنامه «النهار» نیز نوشته است که بین سوریه و عراق به منظور نزدیک شدن دو کشور به یکدیگر تماس‌هائی برقرار شده است .

کشتی‌های اسرائیل عازم باب‌المندب شدند

اخبارخارجی

تل‌آویو ـ آسوشیتدپرس ـ دولت اسرائیل اعلام کردبرای آزمایش باز شدن باب‌المندب چند کشتی باین منطقه می‌فرستد . در قرارداد مصر و اسرائیل به بازشدن‌باب‌المندب اشاره نشده ولی اسرائیل باز شدن این راه آبی را یکی از شرایط‌قبول آتش‌بس‌اعلام کرده است .

وزیر بهداری در کنگره صنایع دارو سازی اعلام کرد

وزارت بهداری ازمصرف کنندگان دارو حمایت میکند

حمایت قاطع وزارت بهداری براساس حمایت روز افزون از مصرف کننده قرار دارد و در راه تامین این هدف وزارت بهداری از هیچگونه حمایت اصولی‌دریغ نخواهد کرد.

این مطلب را پروفسور پویان وزیربهداری هنگام گشایش‌دومین کنگره صنایع دارو سازی و بهداشتی ایران در جمع صاحبان صنایع دارو سازی اعلام‌داشت. دومین کنگره صنایع داروسازی و بهداشتی ایران صبح امروزبیام شاهنشاه‌آریامهر در اتاق‌بازرگانی وصنایع و معادن ایران توسط پروفسور پویان وزیر بهداری گشایش یافت.

وزیر بهداری گفت:

دگرگونیهای اجتماعی و کامیابی های اقتصادی‌و صنعتی ایران‌که، بارشد وسیری‌کم نظیر مارابسوی دروازه های طلائی تمدن بزرگ هدایت میکنند ، همه زائیده‌انقلاب ششم بهمن یا روشنتر بگویم، از نتایج انقلاب شاه و مردم تحت رهبریهای‌دراهیانه‌شاهنشاه آریامهر میباشد.

ضروری است که یادآور شوم ، توجه خاص رهبر عالیقدر ما ، به امور پزشکی و صنایع وابسته‌به آن،که‌داروسازی‌یکی ازحساسترین آنها است ، موجب گردیده ، که در اکثر موارد،اوامری در جهت پیشرفت علوم پزشکی‌و علوم دارو سازی صادر فرمایند.

دومین کنگره صنایع دارو سازی و بهداشتی باید بادید وسیعتری در راه حصول نتایج مورد نظر اقدام نماید ، ودر این راه هر چه بیشتر هدف خودرا برمبنای حمایت،بیش از پیش‌منافع مصرف کننده قرار دهد.

بدیهی است جلب هرچه بیشتر مصرف کننده خود بهترین عامل رشد هر تولیدی است، و این‌نیز بدان‌معنی است، که حمایت قاطع وزارت بهداری براساس در نظر داشتن حمایت روز افزون از مصرف کننده قرار دارد و در راه تامین این هدف مقدس وزارت بهداری از هرگونه حمایت‌اصولی دریغ نخواهد کرد.

*** خطر بی‌مبالاتی**

سپس سناتور دکتر طاهر ضیائی رئیس اتاق ایران‌طی سخنانی گفت :

شک نیست که تشکیل‌چنین اجتماعاتی از جهت بررسی مسائل مبتلابه تبادل نظرات سودمند ، ایجاد هم‌آهنگی های لازم و اتخاذ تصمیمات دسته جمعی بمنظور پیشبرد هدفهای ملی بسیار مفید و موثر است

سناتور ضیائی افزود:

بی‌مبالاتی و نامرغوبی در بسیاری‌از کالا های‌مصرفی ممکن است متضمن زیانهای مالی برای مصرف کننده باشد ولی بی‌مبالاتی و حتی ضعف مهارت در صنایع داروسازی و بهداشتی به قیمت جان افراد جامعه و تباهی‌بهداشت عمومی تمام‌میشودو این بهای بسیار سنگین و گرانی است که دست اندر کاران در این صنایع باید به عظمت آن کاملا توجه داشته باشند.

صاحبان صنایع داروسازی و بهداشتی باید در عین‌حال که از جهت بالا بردن سطح مرغوبیت کالا های خودفارغ نیستند در جهت جلوگیری از افزایش بی‌رویه قیمت ها نیز هشیار باشند.

در حوادث اتومبیل در جاده های آمل ، مشهد وفیروزآباد

۱۲ نفر کشته وجمعی مجروح شدند

آمل ـ مینی‌بوس شماره۲۵۹۹۵ تهران ـ آلف برانندگی محمد صادق زمانی که با ۲۲ مسافر از مشهد به اصفهان میرفت ، در ۴ کیلو متری آمل‌با کامیون شماره ۲۴۶۲۵ تهران الف‌حامل کندوی زنبور عسل که‌برانندگی باقر گل آقایی از دماوند عازم بابل بود ، تصادف کرد .

حادثه هنگامی روی داد که اتومبیل ژیان شماره ۴۳۵۱۶ گرگان قصد سبقت گرفتن از مینی‌بوس را داشت . مینی‌بوس پس از برخورد با کامیون، به گودال کنار جاده افتادومتلاشی شد .

در این حادثه ۳ سرنشین مینی‌بوس کشته شدند و بقیه مسافران نیز آسیب دیدند . کشته شدگان سلطان‌اسحاقیان ۳۰ساله و دختر ۱۵ ساله‌اش حاجیه اسحاقیان و دختردیگری بنام طاهره شاه نظری (۱۴ساله) بودند .

*** تصادف و مرك ۳ هندی**

مشهد ـ اتومبیل بنز شماره ۸۷۲۵۹ که با ۶ سرنشین‌هندی، صبح امروز از طریق مرز تایباد وارد خاك ایران شده بود و قصد عزیمت به مشهدداشت ، در ۵ کیلو متری فریمان با کامیون شماره ۳۴۴۲۶ تصادف کرد و درهم شکست .

در این حادثه ۳ سرنشین اتومبیل کشته شدند و سه‌نفر دیگر مجروح گردیدند .هویت هیچ یك از کشته شدگان و مجروحین معلوم‌نیست‌ومجروحین در بیمارستان «سوانح» مشهد بستری شده‌اند .

*** چهار کشته**

فیروز آباد فارس ـ دیروز در نزدیکی فیروزآباد حادثه‌ای روی داد که طی آن ۴ نفر کشته شدند .

کشته شدگان محمد حسن عباسی ، محمود عاملی (۴۰ ساله)، احمد فیروزی ۳۵ساله و شیخ مراد (۷۰ ساله) راننده و سرنشینان جیپ‌شماره۱۹۹۴۸ اهواز بودند و از فیروز آباد به فراشبند میرفتند .

این جیپ در ۵ کیلو متری فیروز آباد فارس ،با اتوبوس شماره ۷۲۷۵۲ تهران‌برانندگی ناصر فروغ که از شیراز عازم فیروزآباد بود ، برخورد کرد . علت حادثه . سرعت زیاد اتوبوس و ناهمواری جاده بوده است .

مادر محمدحسن‌عباسی(راننده جیپ) پس از شنیدن خبر مرك فرزندش سکته کرد و درگذشت .

*** تصادف در راه بروجرد**

دیشب دربرخورد دو اتومبیل‌در راه بروجرد ـ ملایر ، دو نفر کشته شدند و ۵ نفر مجروح گردیدند . کشته شدگان حسین جمالیان و حسین بهمنی‌راننده و سرنشین اتومبیل شاهین شماره ۹۱۴۶۸ تهران بودند ومجروحین رانندمو سرنشینان اتومبیل‌شورولت شماره ۱۳۶۱۶ اهواز هستند کهبا این اتومبیل تصادف کرد.

کریم طاهری ، خیراله سلیمانی، عباسقلی‌آزادگان ، حسین‌گودرزی‌و نورالدین حسینی، مجروحین‌حادثه میباشند.

در جلسه امروز مجلس شورایملی

لایحه‌منع توقیف اشخاص

برای اجرا به‌دولت ابلاغ شد

*** نمایندگان اثرات مسافرت های‌شاهنشاه را ستودند**

لایحه منع توقیف اشخاص‌درقبال تخلف از انجام تعهدات و الزامات مالی ، امروز از تصویب نهائی پارلمان گذشت و برای اجرابدولت ابلاغ شد (متن کامل لایحه بطور اختصاصی در شماره‌پانزدهم آبان ماه چاپ شده است).

در جلسه علنی امروز مجلس شورای ملی که ساعت ۹ بامدادبه ریاست آقای‌مهندس ریاضی تشکیل گردید ، ابتدا رئیس مجلس اظهار داشت :

خاطر نمایندگان محترم مستحضر است که اینک یکی از بزرگترین و ارزنده‌ترین کنفرانس های بین‌المللی جهان یعنی‌بیست‌ودومین کنفرانس بین‌المللی صلیب سرخ و هلال‌احمر و شیرو خورشید سرخ در مجلس شورای ملی جریان دارد .

این کنفرانس قدیمترین کنفرانس های بین‌المللی جهانی است که نخستین آن ۱۰۷ سال پیش ازاین در زمانی تشکیل شد که جنگ‌ها و خونریزی‌ها تلفات سنگینی ببار می‌آورد و عده زیادی نیز مجروح واسیر میشدند و هیچگونه قانون بین‌المللی از آنان حمایت‌نمیکرد. دولت ایران جزو نخستین دولت هائی بود که ۹۹ سال‌پیش مقررات ژنو را درمورد حمایت‌از اسیران و زخمی‌های جنگ پذیرفت و ۷۱ سال پیش از این علامت شیرو خورشید سرخ در ردیف صلیب سرخ و هلال‌احمر مورد قبول اتحادیه جهانی صلیب سرخ‌قرار گرفت ۵۰ سال پیش در زمان اعلیحضرت رضاشاه کبیر شیرو خورشید سرخ ایران که اکنون‌پس از گذشت۵۰ سال یکی‌ازبزرگترین موسسات صلیب سرخ جهانی است رسما تاسیس شد و به کار پرداخت و اینک موجب کمال مسرت است که شیروخورشید سرخ ایران میزبانی این بزرگترین و قدیمترین کنفرانس جهانی را بعهده دارد و مجلس شورای‌ملی نیز با توجه به ارزش و اهمیت این کنفرانس بزرگ همانطور که درمورد کنفرانس حقوق بشر عمل شد ساختمان خود را در اختیار کنفرانس گذاشت زیرا بطور یقین این کنفرانس دربرقراری روح همکاری و تفاهم بین‌المللی و در برقراری صلح جهانی تاثیربزرگی خواهد داشت .

رئیس مجلس شورای ملی‌آنگاه از طرف خودو نمایندگان ،موفقیت کنفرانس را آرزو کرد .

*** نطق های قبل از دستور**

● آقای دکتر حبیب بهبهانی نماینده شیراز به سفر شاهنشاه آریامهر به استان فارس‌اشاره کرد و گفت در این هفته اقلیم پارس و مردم حقشناس این اقلیم با شور و شوق فراوان‌پذیرای مقدم شهریار خود بودند تا شاهد گشایش یکی از مدرن‌ترین تاسیسات‌عظیم‌صنعت نفت یعنی پالایشگاه شیراز باشند .

● آقای‌سیدمحمودتوسلی نماینده رودبار درباره افتتاح مدرسه‌پیکار با بیسوادی در حوزه‌انتخابیه‌خود صحبت کرد و اقدامات دولت را دراین راه مورد ستایش قرار داد .

● آقای دکتر محسن صالحی نماینده فریدن به تفصیل‌پیشرفت‌ها و اقداماتی را که دراثر اجرای منشور انقلاب شاه و مردم انجام گردیده است تشریح کرد .

● آقای دکتر احمدرفیعی‌نماینده رفسنجان درباره شرفیابی روسای کمیسیون‌های «بررسی مسائل‌ایران در پرتو انقلاب شاه و ملت» به حضور شاهنشاه آریامهر صحبت کرد .

ناطق درباره مسئله توزیع کالا ومبارزه با گران فروشی مشروحا سخن گفت و تذکراتی داد .

● خانم مهین‌دخت مزارعی نماینده فسا نیز از جریان سفر شاهنشاه آریامهر به شیراز و استقبال گرم و صمیمانه مردم این منطقه از شاهنشاه گزارشی به مجلس داد .

● مجلس وارد دستور شد و ۸ لایحه دولت مورد بررسی‌وتصویب قرار گرفت .

نمایندگان فلسطین درتهران اعلام کردند

فلسطینی‌ها آتش بس را نمی‌پذیرند

نمایندگان فلسطین در کنفرانس بین‌المللی‌صلیب‌سرخ دیروزبلافاصله پس از ورود به تهران طی مصاحبه‌ای اعلام داشتند که موافقتنامه آتش‌بس مصرواسرائیل را قبول ندارند و مشکل فلسطین، مشکلی است که باید بین مردم فلسطین و اسرائیل حل شود .

نبیل‌ناصر و سامه عبدالرحمن‌تنها نمایندگان فلسطینی که دیروز به کنفرانس صلیب سرخ پیوستند اظهار داشتند که برای نشان دادن رفتار غیر انسانی اسرائیل‌در سرزمینهای اشغالی‌دلائل‌و مدارک کافی با خودآورده‌اند واین‌مدارک را به کنفرانس ارائه خواهند نمود.

آنها علت تاخیر خود برای شرکت در کنفرانس صلیب سرخ‌را «محدودیت وقت» توصیف‌نمودند و اضافه کردند چنین‌دیدارهائی‌برای ملت فلسطین از آنجا که سازمان دولتی ندارد و اسرائیل حاضر نیست آنرا برسمیت بشناسداهمیت بسیار دارد . با حضورنمایندگان فلسطین در کنفرانس بین‌المللی تهران ، فلسطین برای نخستین‌بار به عنوان یک دولت اعلام وجود کرده است .

نمایندگان فلسطینی که با اعلام شرکت آنها ، جلسه دیروز به محیطی پر تشنج تبدیل شد ، در توضیح اقدامات اسرائیل یادآور شدند که اسرائیل‌نمیخواهد بپذیرد که زندانیان فلسطینی‌اسیران‌جنگی هستند . حال آنکه به نظر ما در این مساله تردیدی نیست که زندانیان فلسطینی در اسرائیل اسیران جنگی هستند .

برای خدمه کاروانهای حج لباس مخصوص تعیین شد

شرایط خدمت کارکنان وخدمه کاروانهای حج از طرف سازمان اوقاف منتشر شد.

براساس این شرایط خدمه کاروانهای حج و کارکنان آن از ابتدای حرکت‌زائران‌تا پایان‌مراسم حج باید لباس مخصوص کهمدل آن از طرف اداره حج دراختیار سرپرستان کاروانها قرار داده میشود برتن داشته باشند.

رنگ لباس مامور پذیرائی آبی آسمانی و رنگ لباس آشپز وکمک آشپز وآبدار قهوه‌ای است واسم ومشخصات خدمتکاران‌و کارمندان کاروان باید به لباس آنان نصب شود. ماموران اوقاف در فرودگاه های مهرآباد ـ شیراز ـ آبادان از عزیمت خدمتکارانی که لباس مخصوص خدمه را برتن نداشته باشند جلوگیری‌بعمل خواهندآورد.

سرپرست‌های کاروانهای حج که در گروه کاروانهای مدینه قبل میباشند باید هرچه زودتر صورت خدمه کاروان خود را تسلیم‌اداره حج کنند.

خبرهای کوتاه

پنجاهمین سال خدمتگزاری شیر و خورشید سرخ ایران

عصر دیروز اعضای هیئت های نمایندگی صلیب سرخ و هلال‌احمربلغارستان، بنگلادش، مکزیک ، رومانی ـ ترکیه ـ ایالات متحده امریکا ـ یونان‌ـ اسپانیا ـ استرالیاـ مجارستان ـ ویتنام جنوبی ـ یوگسلاوی‌ـ فیلیپین ـ جمهوری دموکراتیک خلق کره‌ـ چکسلواکی ـسنگال‌ـ لهستان ـویتنام شمالی ـاتیوپی ـ جمهوری کره و چین در کاخ مهردشت بحضور والاحضرت شاهدخت شمس پهلوی ریاست عالیه‌جمعیت شیروخورشیدسرخ ایران رسیدند و پنجاهمین‌سال خدمتگزاری شیروخورشیدسرخ را بحضور معظم‌لها تبریک گفتند در این مراسم اعضای هیئت نمایندگی ایران نیزحضور داشتند.

تاریخ اعزام مشمولان لیسانسیه

آخرین گروه مشمولان دیپلمه و فوق دیپلمه امروز به مراکز آموزش نظامی اعزام شدند .

از این مشمولان روز سوم آبانماه جاری ثبت‌نام به عمل آمده بود .

اعزام کلیه مشمولان دیپلمه که معدل‌دیپلم‌آنها کمترازه۱۳ر۰و بالاتر از ۱۲ر۹۱ بود به آذرماه موکول شد و از فردا اعزام مشمولان لیسانسیه به بالا آغاز میشود .

مشمولان لیسانسیه که روز هفتم آبانماه ثبت‌نام‌کرده‌اندفردا و مشمولانی که روز هشتم آبان ماه ثبت‌نام کرده‌اند پس‌فردا و مشمولانی که روز نهم‌آبان‌ماه ثبت‌نام کرده‌اند روز شنبه به خدمت اعزام میشوند .

آتش سوزی در کرمان

بطوریکه خبرنگار ما اطلاع میدهد ساعت۷ بعدازظهر دیروز در قسمت صحنه نمایش سالن اجتماعات کاخ جوانان کرمان براثر اتصال سیم برق حریقی رخ داد که بلافاصله با کمک ماموران آتش نشانی مهار و خاموش گردید.

پیشکاران جدیددارائی

آقایان مرتضی درخشش بسمت‌پیشکار دارائی‌اصفهان ابوالحسن بنائی کاشانی پیشکار استان مازندران ، نیکزادنراقی بازرس‌وزارتی و هادی سعیدی پیشکار دارائی استان سیستان و بلوچستان .

دعوت از پزشکان

بامداد روز پنجشنبه در محل آمفی تئاتر ساختمان جدید سازمان شاهنشاهی خدمات اجتماعی‌هیئت پزشکی ونروئلائی که بدعوت این سازمان به تهران آمده‌اند در یك کنفرانس و بحث‌آزاد شرکت می کنند سازمان شاهنشاهی از عموم پزشکان‌و کارشناسان بهداشت دعوت کرده است که در این کنفرانس شرکت نمایند .

پزشکان ونروئلائی از پانزده سال قبل تا کنون با استفاده از امکانات و با آموزش کوتاه مدت ۶ ماهه به افراد و آماده کردن آنها به خدمات اولیه بهداشتی و درمانی ، اقدام به ایجاد یك شبکه وسیع بهداشتی و درمانی در کشور خود شده‌اند که دسترسی به پزشك را در هر سطح و نقطه این کشور بسرعت میسر میسازد .

لایحه دهبانی و دهداری

لایحه دهبانی و دهداری به پارلمان داده میشود ده از نظر مقررات این قانون، کوچك ترین واحد تقسیمات کشوری که دارای حوزه معینی بوده واکثریت‌ساکنان دائمی آن به فعالیت های کشاورزی و دامداری و باغداری و نظایر آن‌اشتغال داشته باشند .

نفت و تولید کنندگان‌آن در خاورمیانه

دکتر علینقی عالیخانی وزیر سابق اقتصاد ورئیس سابق دانشگاه تهران در جلسه ناهار هفتگی‌روتاری شمال در باره نفت و تولید کنندگان آن در خاورمیانه صحبت میکند .

این جلسه ظهر فردا در هتل شرایتون‌تشکیل میشود.

پرداخت‌مزایای‌کارمندان

کارمندانیکه‌در اجرای مرحله اول قانون استخدام به آنها مزایائی تعلق گرفته و احکام آنان تا تاریخ ۳۱ شهریورماه سال جاری صادر گردیده‌است، کلیه مطالباتشان پرداخت میگردد و احتیاجی نیست که اینگونه کارمندان منتظراجرای مرحله دوم قانون استخدام در باره خود باشند.

مدیریت در دهه آینده

در جلسه ماهانه انجمن مدیریت ایران که ظهر فردا در باشگاه بانک سپه‌تشکیل میشود آقای دکتر کاظم خسرو شاهی مدیر عامل گروه صنعتی کی . بی.سی و تولیددارو در موضوع«ده سال آینده‌در بخش‌خصوصی ایران از دیدگاه مدیریت » سخنرانی خواهد کرد.

دومین جلسه گروه بررسی مسائل ایران

عصر دیروز دومین جلسه گروه بررسی مسایل ایران در پرتو انقلاب شاه و ملت بریاست آقای دکتر هوشنگ نهاوندی‌رئیس‌دانشگاه تهران در باشگاه دانشگاه تشکیل شد رئیس دانشگاه تهران طی سخنانی اظهار داشت عنایت و رضایت شاهنشاه آریامهر از کار اعضای گروه بررسی مسایل ایران در پرتو

۳ گزارش روز: کرایه‌خانه ـ عباس‌آباد ـ زن و ثروت شوهر

کرایه خانه، درآمدها را میبلعد

کرایه خانه آقای «اوجی» از ۶۰۰ تومان به ۲۰۰۰ تومان رسیدواین همه حقوق اوست

اشاره

دیروز یک سناتور در سنا ، گرانی کرایه خانه را شدیدا مورد انتقاد قرار داد و از طرفی هم اکنون طرحی برای کنترل اجاره خانه در دست تهیه است که بعدا برای اظهار نظر عمومی منتشر خواهد شد ، اطلاعات این موضوع مهم اجتماعی را به بحث آزاد گذاشته است تا با راهنمائی صاحبنظران و مردم طرح جدید حتی‌الامکان بدون نقص تهیه شود . در زیر دو اظهار نظر رسیده در این باره را ملاحظه می فرمائید .
نظرات جامعی که در این باره برسد روزنامه اطلاعات بیطرفانه درج خواهد کرد .

یک کارشناس مسائل اجتماعی در پاسخ سئوال نویسنده اجتماعی روزنامه گفت :

« اگر دو فرزند دارید هرگز هوس زندگی‌درتهران‌را نداشته باشید و اگر دارای فرزندان بیشتری هستید سعی کنیداز شهر ها دور شوید ، زیرا که شرایط حاضر شهر نشینی در سراسر جهان خانواده های بزرگ را محکوم کرده است حسین ابراهیمی مدیر بنگاه معاملاتی در مهرآباد چنین اظهار نظرکرد: افزایش‌جمعیت و دهها عامل دیگر اکنون کرایه یک اتاق در مهرآباد تهران را به دویست و بیست تومان رسانیده است و یک خانه بادو اتاق را در جنوب تهران کمتر از پانصد تومان نمی توان اجاره کرد .

با توجه باین دو رقم و مطالعه در کرایه خانه های دیگر نقاط شهر تهران بدون تردید یافتن و شناختن‌مشکلات سکونت در تهران زیاد مشکل نیست زیرا براین مبنا میتوان حدس زد که کرایه ها به چه ارقام سرسام‌اوری‌رسیده است.

درتهران مشکل اجاره نشینی درد زندگی طبقات کم درآمد شهر است افراد این دو طبقه پول کم دارند و فرزند زیاد ! آنها یک اتاق می خواهند وباید بابت چنین‌جان پناهی درحدود سیصد تومان بپردازند و چون شرائط اقتصادی و درامد این خانواده ها امکان تحمل چنین هزینه‌ای را نمی دهد بناچار به محلات جنوبی روی می ـ آورند ولی این نواحی نیز با کمبود اطاق روبروست زیرا در یک نگاه سطحی و ساده و محاسبه ابتدائی میتوان دریافت که بارکودی که در نوسازی و عملیات ساختمانی جنوب شهر بچشم می خورد اطاق خالی تا آن حد نیست که جوابگوی صدها هزار نفراز طبقات متوسط را بدهد .

محمد تقی شکوهیده رئیس اتحادیه املاک میگوید : کرایه خانه ها را بسهولت نمی ـ توان کاهش داد چون این ارقام در تهران طی چند سال گذشته بیش از پنجاه درصد افزایش یافته است. اوپیشنهاد کرد : برای کاهش اجاره بها بایدشهرداری پروانه ساختمان را آزاد کندو محدودیت‌موجود را از میان بردارد .

درپایتخت ایران روزانه ۶۰۰ نفر چشم به جهان می گشایند در حالیکه آمار مرگ و میر نزدیک به هشتاد تن است‌واین فزونی چشمگیرجمعیت به‌اضافه عده‌مهاجرین به پایتخت ایجاب می کند تا دولت و شهرداری به ایجاد مسکن مبادرت ورزند .

رئیس اتحادیه پیشنهاد خود را چنین تکمیل می کند :

شهرداری یک کار دیگر هم میتواند بکند و ان اینکه در داخل محدوده مالکان چهل میلیون متر از اراضی ساخته نشده را که بامید بورس از ساختمان خودداری می کنند وادار به ایجاد خانه و مسکن سازد. حقیقت‌اینست که‌اجازه‌ـ نشینان از فرط سختی های ناشی از کرایه نشینی حاضرند اگر امکان زندگی در کرج ویا آنطرف جاجرود را نیزداشته باشند با رغبت بپذیرند و در صورتی‌که‌از آنهابابت‌استهلاک بهای ساختمان ماهانه اندکی بیشتر از اجاره‌ای که می ـ پردازند دریافت شود تصور می کنم حداقل یک میلیون‌نفر از این طرح استقبال کنند.

رئیس اتحادیه املاک گفت مسئولان می توانند با ایجاد خطوط ترن برقی بین تهران و کرج در اراضی باز این شهر برای مستاجرین یک اتاقی شهری کارگری بنا نمایند که بدون تردید در بازار املاک و مستغلات و کرایه خانه‌اثری عمیق بجا خواهد گذارد و تا حدود قابل توجهی ازآشفتگی مسئله کرایه نشینی می کاهد .

ماجرا سال۱۳۴۹ بود ، دراین سال من جمعا ۱۸۰۰ تومان حقوق می گرفتم . با کمی جستجو در حد فاصل تخت طاووس‌وفرح جنوبی .آپارتمانی سه اتاقه ، در طبقه سوم یک ساختمان سه طبقه ، به ماهی ۶۰۰ تومان اجاره کردم ، در آن موقع صاحب خانه‌ام کاملا راضی بود . من هم باوجودی که یک سوم درآمدم را بکرایه خانه اختصاص داده بودم ، چندان ناراضی نبودم .

سه سال بعد صاحب خانه اخطاریه‌ای ارسال فرمودند مبنی براینکه طبق آمار بانک مرکزی هزینه زندگی در حدود شش درصد افزایش یافته ولی از آنجا که ترقی هزینه زندگی بیش از اینهاست و ضمنا به افتخار بازنشستگی هم نائل شده‌ام و «درآمدم» کاهش‌یافته است ، باید بر اجاره منزل بیافزائید .

باو گفتم به درآمد ما دویست تومان اضافه شده است که حاضریم نیمی از آن را به شما بدهیم و همین کار را هم کردیم. درنتیجه کرایه خانه‌مان به هفتصد تومان‌در ماه افزایش یافت .

این وضع ادامه داشت تا شب عید امسال که ای کاش برای عرض تبریک خدمت جناب صاحب خانه نمی‌رسیدم! ایشان پس از ابراز لطف و مرحمت که چقدر ما را دوست دارند و باوجود داشتن چند متقاضی دو سه هزار تومانی برای منزل ما ، حاضرنشده‌اند ما را از دست بدهند پیشنهاد کرده‌اند که باید ۲۰۰۰ تومان برای اجاره خانه بپردازم .

با این پیشنهاد وتهدیدصاحب خانه بر جای میخکوب شدم‌اما مگر می شود با اوامر حضرت عالیجناب صاحب خانه‌مخالفت کرد ؟ براین اساس ، اکنون چند روزی است که همه‌ساعات شب وروز من‌صرف جستجوی راه حلی برای این قضیه‌شده است . چون این بار او همه حقوق ماهانه‌ام را می خواهد و تازه در این صورت استکه میدهد که بتواند عیال خودرا بهانه تازه‌ای نیاورد و مبالغی بابت پیش پرداخت نخواهد .

وضع من ، تقریبا وضعی‌است که اکثر کرایه‌نشین ها با ان دست به‌گریبان‌هستند و بهمین جهت تعجیل‌منطقی‌در تهیه طرحی که این روزها از آن بحث می شود وهدفش‌تعدیل مال‌الاجاره میباشد یک ضرورت است . مشروط براینکه این بار طرحی عملی و خالی از نقائص گذشته ارائه شود . زیرا کرایه خانه واقعا درآمد ها را می بلعد .

حقوق من مساوی است باکرایه خانه‌ام

آقای حمید اوجی نویسنده مطبوعات مشکل اجاره نشینی ، در قالب ماجرائی که بر خود او گذشته بیان می کند :

من یک مستاجرم و در مدتی که باتفاق زن و بچه‌ام در یک آپارتمان استیجاری سکونت کرده‌ام ماجرا هائی بر من گذشته که بازگو کردن آن خالی ازلطف‌نخواهد بود. آغاز

گیاهان دارویی
جلد سوم
تألیف
علی زرگری
ناشر
مؤسسهٔ انتشارات و چاپ دانشگاه تهران
مرکز فروش : فروشگاههای شماره ۱ و ۲
انتشارات دانشگاه وکلیهٔ کتابفروشیهای معتبر

سناتور دریابد رسائی و دکتر مهرانگیز منوچهریان درباره مشارکت زن درثروت شوهر نظر میدهند .

زن باید درحقوق مدیر کلی شوهرش هم شریک شود

گروهی از خانم های‌عضو حزب ایران نوین طرحی را تهیه کرده‌اند که بموجب آن زن باید در دارائی و ثروت شوهر شریك باشد. انتشار این طرح موجد مباحثی در محافل مختلف گردیده‌وآنچه در زیر می‌آیدنظر یك‌سناتور ویك‌خانم حقوق‌دان‌پرسابقه‌در این باره است .

وقتی نظر سناتور دریابد ـ رسائی را در باره پیشنهاد مشارکت زن در دارائی‌خانواده پرسیدیم ایشان به گفته های دیروز خود در مجلس سنا اشاره کردندو گفتند ، نظر من همان است که در آنجاگفتم .

دیروز وقتی در مجلس سنا لایحه بیمه اجتماعی کارگران ساختمانی مطرح شد ، ضمن موافقت با این لایحه آنرا از انقلابی ترین قوانینی خواندم که تابحال مجلس تصویب کرده است . وادامه دادم :

عدل سلطان گرنپرسد حال مظلومان عشق‌ـ گوشه گیران راز آسایش طمع باید برید .

دریابد رسائی قوانین بیمه کارگران ، بازنشستگان و کارمندان ارتش را حمایت از طبقات مظلوم و محروم اجتماع نامید که جز حمایت شاهنشاه پشتیبانی ندارند.

«یکی از طبقات مظلوم و محروم ایران زنان خانه‌دار هستند که متاسفانه بطوری که در روزنامه اطلاعات خواندیم ، وقتی شوهری عیال خودرا دارای نقص عضو دید قانون باواجازه میدهد که بتواند عیال خودرا مطلقه وزن دیگری اختیار کند وبطوری که خانم های دانشمندو حقوقدان عضو حزب ایران‌نوین معتقدند و خانم دکتر الموتی هم در روزنامه اطلاعات نوشته‌اند خانم های خانه‌دار بایستی حتما بیمه حوادث شوند . من صد درصد از نظریات آنها پشتیبانی میکنم و امیدوارم که سایر سناتور ها نیز که عمری در خدمت مردم گذرانده‌اند باین امر توجه‌خاص مبذول دارند

دکتر مهرانگیز منوچهریان

سناتور دریابد رسائی

من قدرت بیان‌و قلم خود را در اختیار بانوان میگذارم تابتوانیم از حقوق انسانی زنان‌دفاع کنیم.

زنی سی سال بامردی‌زندگی میکند و به علت حوادث ناشی از توسعه صنایع جدید پس از اینمدت دراز دچار نقص میشود آیا انصاف و عدالت اجازه می دهد که به‌چنین‌زنی‌بگویند برو .

اکنون باتصویب این قانون یك کارگر ساده بیمه‌حوادث‌می شود ، امایك زن تحصیلکرده بعد از ۳۰ سال هیچگونه بیمه‌ای برایش قائل نیستیم ... کسی که خداشناس باشد و معتقد ، میداند که خداوندبرای زنان مقام ارجمندی در اسلام منظورکرده است در قرآن سوره‌ای بنام «الانساء » وجود دارد ، اما سوره‌ای بنام «المرء» یا «الرجل » وجود ندارد پس خداوند صددرصد با این امر موافقت فرموده است تا از زن در قرآن تجلیل بعمل آید. من امیدوارم که بانوان دانشمند ایران در احقاق حق خود موفق شوند.

اگر در مورد قانون گذرنامه که قبلا در مجلس مطرح شده بود شخصا موافقتی نداشتم علتش این است که قانون گذرنامه شامل عده معدودی‌می شود .

اماقانون‌بیمه حوادث شامل تمام زنان است . ما میخواهیم‌حقوق زنها را در مقابل مرد ها حفظ کنیم ... »

نظر دکتر منوچهریان

خانم دکترمهرانگیزمنوچهریان در مورد پیشنهاد خانم های نماینده مجلس راجع‌به شرکت زن در دارائی خانواده ، می ـ گوید .

راجع‌به این طرح باید توضیح دهم که قرارداد ازدواج ممکنست مبتنی بر شرکت زن و شوهر در اموال باشد و یا مبتنی بر جدائی اموال . اگر مبتنی بر شرکت اموال باشد یعنی آنچه زن و شوهر قبل از ازدواج داشته‌اند مشخص ودر سند ازدواج ثبت میشودو در آنچه که در طول مدت ازدواج بدست میاورند شریك میشوند. یعنی آنچه از پول نقد، اوراق بهادار ، یا اموال غیر منقول و غیره در مدت ازدواج خانواده بدست میاورد بالمناصفه از آن زن‌وشوهر است. بنابراین‌زن با مرد متاهل نمی توانند به‌تنهائی زمینی بخرند یابفروشندوغیره..

باین ترتیب زن در خانه مشترك نه خانه شوهرزندگی میکند . زن خانه‌دار ، در خانه کار میکند و شوهر در اداره. مردانی که در اداره مثلا چند ساعتی سیگار کشیده‌اند وچای

بقیه در صفحه ۶

نظرخواهی سرویس اجتماعی روزنامه اطلاعات

عباس آباد: فضای سبز یا شهر لوکس؟

دکتر محمدرضا عاملی نماینده سابق مجلس و یك مقام شهرداری در شماره امروز نظر داده‌اند

اشاره

در پی نظرخواهی اطلاعات در باره طرح‌عباس‌آباد ، واینکه اراضی این‌منطقه به مصرف ایجاد چه تاسیساتی برسد که بیشتر به سود مردم پایتخت باشد، عده‌ای از صاحبنظران عقاید مختلفی دراین باره اظهار کرده‌اند که دو مورد آن را در زیر مطالعه می‌فرمائید. یکی از اظهار نظر ـ کنندگان استفاده ازاین اراضی را در راه خانه‌سازی به صواب نزدیکتر دانسته و دیگری ایجاد فضای سبز دراین منطقه را گران‌و پرخرج می‌داند. بهرحال اطلاعات این بحث راتاحصول نتیجه دنبال خواهد کرد و در انتظار دریافت عقاید صاحب‌نظران دراین باره است .

دکتر محمد رضا عاملی نماینده سابق‌مجلس شورای ملی معتقد است که : در مورد عباس‌ـ آباد طرح‌های مختلفی ارائه شده یکبارگفتند میخواهیم سرمایه‌گذار خارجی جلب نمائیم ، یکبار گفتند میخواهیم خیابان های مارپیچی وگذرگاه های چند طبقه بسازیم تاتهران‌رشك‌ـ برین شود، یکبار گفتند میخواهیم قسمتی را کاخ‌شهرداری وکاخهای لازم دیگر بسازیم و بقیه را بمنظور تعدیل قیمت زمین بابهای‌مناسب بفروشیم و امروز هم میگویند میخواهند زمین هائی راکه درمقابل‌اوراق‌قرضه از مردم گرفته‌اند بفضای سبز تبدیل کنند.

البته حق‌آن بودکه از روز اول به‌استدلال درست توجه میکردندو ولی حالا که زمین ها به مجرای طرح انتقال یافته است برای استفاده از آن باید نخست چهارچوب سیاست خود را در مورد استفاده از زمین معین کنند.

اما چهارچوب سیاست استفاده از زمین هاچه میتواند باشد ؟. درشهری که مشکل اجاره نشینی‌بلای جان ومال اکثریت مردم‌است واز مهمترین علل گرانی و گرانفروشی است از زمین چه استفاده‌ای جز خانه‌سازی ارزان برای مردم میتوان کرد ؟ البته برنامه خانه سازی هم باید بطور صحیح انجام گیرد زیرا متاسفانه بعلت عدم توجهی که قبلا نسبت بتامین نیروی انسانی و فراهم آوردن مصالح‌ساختمانی معمول داشته‌اند ، قدرت سرمایه پذیری مادر بخش ساختمانی محدود است.

باری سیاست درست آنست که‌امکانات واقعی ساختمانی کشور را از لحاظ مصالح ساختمانی ونیروی انسانی برآورد کنند و در استفاده ازاین امکانات به برنامه خانه سازی ارزان اولویت بدهندو معلوم کنند با این‌بررسی ها در تهران چه تعدادخانه‌وآپارتمان ارزان‌قیمت که مردم کم‌درآمد اجاره نشین بتوانند از آن استفاده کنند باید ساخت واگرزمین های عباس‌آباد دراین برنامه‌خانه سازی ارزان می تواند سهمی داشته باشد آنرا بدین کار تخصیص دهند واگرنه فضای سبزش کنند.آنها را بخیرو مردم را بسلامت.

فضای سبز بهتر است

ویك مقام صاحبنظر در شهرداری پایتخت می‌گوید:

فرض میکنیم که دولت و شهرداری بیایند وباصرف هزینه های سنگین درعباس آباد درختکاری کنندو آب‌های زیر زمینی را بیرون آورند . درروی این اراضی گرانقیمت تنها با خرج مبالغ گزاف میتوان فضای سبز ایجاد کردوحتی هزینه ایجاد یك جنگل پنج میلیون‌ـ متری در عباس آباد از هزینه هائی که درشرق و غرب تهران و بوسیله جنگلبانی ایجادشده بیشتر خواهدبود .

دولت دراین مورد اگر هزینه قیمت یك کیلومتر مربع از اراضی عباس‌آباد را باهزینه های جنگل‌کاری همین تعدادسطح در مهرآباد را رویهم بگذاردرقم‌سرسام آوری بدست خواهد آمدواین ارقام نشان خواهد داد که با وجود میلیاردها متر زمین در جنوب وغرب و شرق تهران تبدیل عباس‌آباد به جنگل وفضای‌سبز صحیح نیست و بهتر است این طرح در جای مناسب‌تری اجراشود.

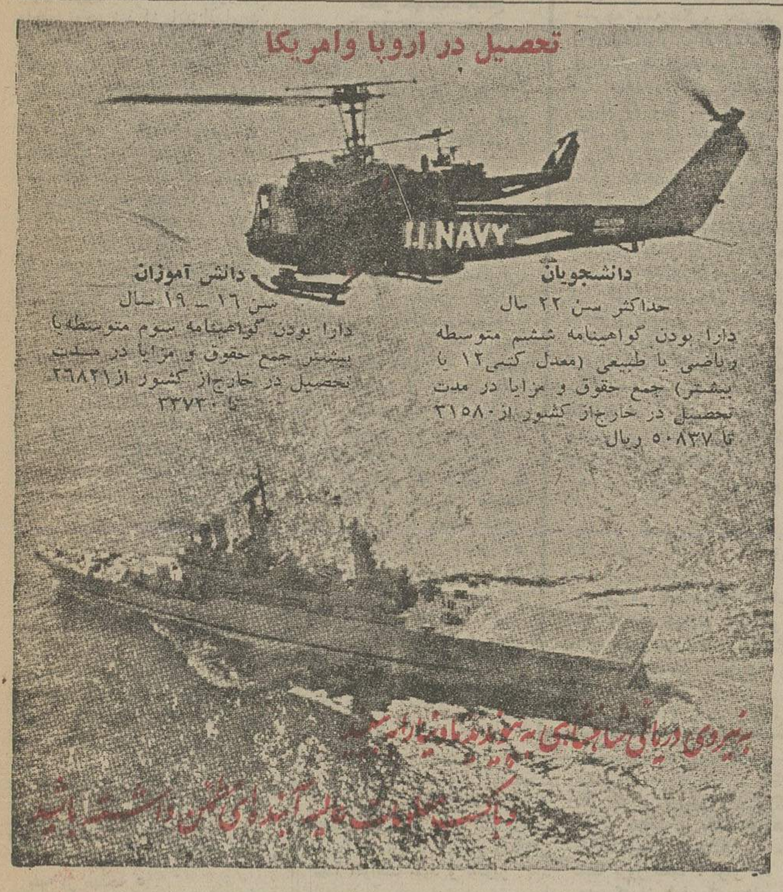

برای کسب اطلاع بیشتر به ستادنیروی دریائی شاهنشاهی مراجعه فرمائید

نشریه
موتورسیکلترانی ایران
منتشر شد ـ از روزنامه فروشیها بخواهید

مرغداران محترم:
تخم مرغ تولیدی روزانه شما را تحویل در مراکز مشروحه زیر بقرار کیلوئی ۵۸ ریال نقدا خریداری می نمائیم .
۱ـ گروه تولیدی سفید مرغ «بنگاه افضلی » میدان امین‌السلطان تلفن : ۲۰۷۸۴
۲ـ شرکت دردانه کیلو متر۱۸ جاده مخصوص کرج روبروی ایران‌ناسیونال تلفن :۹۷۰۰۱۴
۳ـ گروه مرغداران‌متحدمیدان شهیاد فلکه دوم«پونك» تلفن : ۹۲۳۳۹۴
۴ـ توزیع تخم مرغ تهران « هوشیار» چهل متری نواب چهارراه ساسان تلفن : ۹۲۰۱۶۹

آگهی مناقصه حمل چای
سازمان غله و قند و شکر و چای کشور حمل یکهزار ودویست (۱۲۰۰) تن چای لشگری در صندوق های فیبری از کارخانجات چایسازی شمال بانبار سازمان واقع در امین آباد شهرری را به مناقصه می‌گذارد . پیشنهاد های واصله تا ساعت ۱۰ صبح روز دوشنبه ۲۸ آبانماه جاری قبول میشود .
داوطلبان باید برای اخذ شرایط و نمونه پیمان در تهران باداره دبیرخانه واحد چای واقع در خیابان وصال شیرازی شماره ۲و۱۰۷ ویا در شمال باداره کل چای شمال ـ لاهیجان مراجعه نمایند.
م‌الف ۱۴۳۱۹ سازمان غله و قند و شکر وچای کشور

آگهی استخدام رسمی از سپاهیان خدمات دادگستری
وزارت دادگستری طبق مفاد قانون استخدام کشوری ۱۷۱نفراز سپاهیان خدمات دادگستری ادوار یکم الی هفتم را که خدمت سپاهی آنها خاتمه یافته است از طریق امتحان و مسابقه برای‌خدمت در تهران و شهرستانها در گروه قطعی ٤ بشرح زیر استخدام میکند.

ردیف	عنوان شغل	شرایط احراز	تعداد مورد نیاز
۱	راهنما یک (متصدی اطلاعات)	دارا بودن مدرک دیپلم کامل متوسطه و کارآموزی در زمینه مربوط	٤ نفر
۲	تقریرنویس یک (منشی)	دارا بودن مدرک دیپلم کامل متوسطه و طی دوره کارآموزی	۱٤٤نفر
۳	حسابدار یک (حسابدار تحویلدار)	دارا بودن مدرک دیپلم کامل متوسطه و طی دوره حسابداری مقدماتی	۲۳ نفر

داوطلبان واجد شرایط می‌توانند برگ درخواست زیر این‌آگهی را تکمیل کنند و با دو قطعه عکس ۳ × ٤ خود و رسید بانکی مبنی برپرداخت مبلغ سیصد و پنجاه ریال به حساب شماره ۹۸۰خزانه در یکی از شعب بانک ملی ایران حداکثر تا آخر وقت اداری روز دوشنبه پنجم آذرماه ۱۳۵۲ با پست سفارشی بنشانی ـ تهران اداره کل کارگزینی وزارت دادگستری ارسال دارند.
بمدارکی که بعد از این تاریخ به پست تحویل داده شود ترتیب‌اثر داده نخواهد شد تاریخ و محل دریافت پروانه ورود به جلسه امتحان و مسابقه بوسیله‌آگهی درهمین روزنامه‌باطلاع داوطلبان‌خواهد رسید .
یادآوری
آن عده از سپاهیان خدمات دادگستری که در سال ۱۳۵۱ درامتحانات استخدامی وزارت دادگستری شرکت نموده و جزو افراد ذخیره منظور و تاکنون استخدام نشده‌اند درصورت تمایل باستخدام‌در وزارت دادگستری بایستی مجددا برای شرکت در امتحانات و مسابقه بشرح فوق‌ثبت‌نام نمایندو همچنین سپاهیان خدمات دادگستری‌که در امتحانات ادواری ۱۳۵۰ سازمان امور اداری و استخدامی کشور شرکت کرده و قبول شده‌اند درصورتیکه اصل گواهینامه‌قبولی خود را همراه فرم ضمیمه ارسال دارند از پرداخت مبلغ حق ثبت‌نام و گذراندن امتحان ومسابقه استخدامی معاف خواهند بود. م‌الف ۱۵۵۱٤
وزارت دادگستری

برك درخواست شغل‌ازوزارت دادگستری
نام خانوادگی — نام — نام پدر — شماره شناسنامه
محل صدور — تاریخ تولد — مدرک تحصیلی و رشته آن
دوره خدمت سپاهی — داوطلب شغل (فقط یک شغل)
نشانی کامل — شهر — خیابان — کوچه
شماره منزل — شماره تلفن — امضاء داوطلب

حقیقت
حقیقت اینست که قیمت اجناس در سراسر جهان ، طی ۲۷ سال گذشته ، تا چند برابر ترقی کرده و فقط بلیط اعانه ملی در ایران است که بهمان قیمت ۲۷ سال پیش ، یعنی ۲۰ ریال ، بشما عرضه میشود .
۲۷ سال پیش — بلیط اعانه ملی — ۲۰ ریال
امروز — بلیط اعانه ملی — ۲۰ ریال

اطلاعیه هواپیمائی ملی ایران «هما »
ایجاد شعبه بار «هما» در گمرك فرودگاه مهرآباد
هواپیمائی ملی ایران «هما» بمنظور ایجاد و فراهم نمودن حداکثر تسهیلات جهت کسانی که مایلند بارهای خود را سریعا بخارج از ایران ارسال دارند مبادرت بتاسیس شعبه بار درگمرك فرودگاه مهرآباد نموده است .
محمولات و بسته های مشتریان پس از انجام امور گمرکی بلافاصله در محل گمرك بارنامه وبهر نقطه جهان حمل خواهد شد

اطلاعیه هواپیمائی ملی ایران « هما»
پرواز بندرعباس به اروپا
بمنظور رفاه و آسایش مسافران و هموطنان گرامی‌هواپیمائی ملی ایران «هما» دو برنامه پروازی جدید بین بندرعباس ـ آبادان دائر کرده است که مسافران مقیم بندر عباس میتوانند از طریق این خط جدید بدون اینکه نیازی بسفر و توقف در تهران‌داشته باشند مستقیما بوسیله جت بوئینگ «هما» به‌اروپا پرواز نمایند.

آگهی استخدام در نیروی هوائی شاهنشاهی
۱ـ نیروی هوائی شاهنشاهی‌بمنظور تکمیل‌کادر درجه داری خود تعدادی داوطلب برای‌تحصیل در آموزشگاه گروهبانی پلیس هوائی با شرایط زیر می‌پذیرد .
الف ـ تابعیت دولت شاهنشاهی ایران .
ب ـ متدین بیکی از ادیان (اسلام ، مسیحی، کلیمی و زرتشتی).
پ ـ سن داوطلبان از ۱۷ سال تمام کمتر واز ۲٤ سال تمام بیشتر نباشد (برای کسانیکه خدمت‌زیر پرچم را انجام داده‌اند ۲۵ سال تمام) .
ت ـ دارا بودن حداقل گواهینامه قبولی سوم متوسطه (دارندگان مدارک تحصیلی بالاتر حق تقدم دارند) .
ث ـ داشتن صحت مزاج و تناسب اندام بر طبق گواهی بهداری نیروی هوائی شاهنشاهی .
ج ـ حداقل قد داوطلبان بایستی ۱۶۵ سانتی‌متر تمام باشد .
چ ـ نداشتن عیال و اولاد و کسان تحت تکفل.
۲ـ مدت تحصیل در آموزشگاه مزبور حداقل یکسال و دانش آموزان در مدت‌تحصیل شبانه روزی بوده و هزینه زیست‌و پوشاک‌آنهابعهده نیروی هوائی شاهنشاهی میباشد و ماهانه مبلغ ۱۲۵۰ ریال بعنوان حقوق دریافت خواهند نمود .
۳ـ داوطلبان پس از خاتمه دوره و احراز موفقیت درآزمایشات بدرجه گروهباندومی مفتخر و برابر مقررات قانون استخدام نیرو های مسلح شاهنشاهی علاوه بر حقوق و مزایای مربوطه از دو هزار ریال حق صف نیز استفاده خواهند نمود و ترفیعات بعدی آنان مطابق قانون مزبور خواهد بود.
٤ـ داوطلبان میتوانند برای کسب اطلاعات‌بیشتر وثبت‌نام بادردست داشتن فتوکپی گواهینامه تحصیلی، عین شناسنامه (بفرم جدید عکس‌دار) . دو برگ فتوکپی شناسنامه و ۲۲ قطعه عکس ٤ × ۳ از تاریخ نشر این آگهی تا تامین احتیاج باستثنای روز های تعطیل و پنجشنبه از ساعت ۷ الی ۱٤ به فرماندهی آموزش های هوائی واقع در تهران ، جاده تهران نو(خیابان دماوند) ایستگاه فرودگاه مراجعه نمایند .
نیروی هوائی شاهنشاهی

گزارشهای امروز از مسائل سیاسی جهان

برای نخستین بار این مسئله تجزیه و تحلیل میشود

چرا مصر پیروزی مطلق بدست نیاورد؟

نوشته : محمدحسنین هیکل سردبیر الاهرام

روزی نزد انوارالسادات رفتم و باواصرار ورزیدم‌که‌تشکیل‌کنفرانس سران عرب ضروری است . بوی گفتم :

ـ شما تصمیم گرفتید که دست به عمل بزنید ... لذا مصرناچار است جنگ کند بهمین جهت این تصمیم درکنفرانس سران عرب قدرت بزرگی بشما و مصر میدهد .

ما همیشه از کسانیکه حرف می زنند و عمل نمیکنند و یاصحبت میکنند و چیزی نمیدانند ، وحشت داریم . بهمین جهت اگر بتوانیم اعراب را متحد سازیم ، قدرت بزرگی در جنگ بدست می‌آوریم.

انورالسادات کاملا آرام بود و پاسخش چنین بود :

ـ من امروز باین واقعیت اعتقاد ندارم ... آنان باور نمیکنند ... اگر خودمان بخویش‌اعتقاد نداریم، چگونه انتظار داریم دیگران اعتقاد پیدا کنند ، حتی اگر برادرمان باشند .

باید قبل از هرچیز شراره‌هازیانه کشد ودر آن‌حال خواهیم دید که اوضاع عوض میشود .

انورالسادات ادامه داد :

ـ بگذارید ما وسوریه قبل ازهمه دست به عمل بزنیم وخواهید دید که امت عرب کوتاهی نخواهد کرد .

شش سال پس از شکست ژوئن ۱۹۶۷ ، مصر نمیتواند درکنفرانس سران‌بگوید: « چنین کاری خواهم کرد » . ولی اگر مصر به چنین کنفرانسی برود و بگوید : «چنین کاری کرده‌ام ... صدایش نه فقط قابل قبول خواهد بود بلکه آنرا آویزه گوش خواهند ساخت.»

★★★

بحث این موضوع به دراز خواهد کشید ، زیرا در هرحال‌به حوادثی که منجر به جنگ اخیر شد بستگی پیدامیکند . اگربخواهم موضوع را خلاصه کنم ، باید به مسائل زیر اشاره نمایم .

یکم ـ درجهان ، قدرتهای‌مختلفی وجود دارد و همین تعادل قدرتها از عواملی بودندکه‌بحران‌خاورمیانه را به رکود کشیدند و حالت « نه صلح و نه جنگ » را بوجود آوردند . ولی موقعیکه آتشی‌زبانه کشید و برفهای اطراف بحران آب شد و بصورت جنگی سهمگین درآمد ، همین قدرتها سعی کردند که وضع تازه‌ای بوجود آورند بنام « وضع نه پیروزی و نه شکست» .

دوم ـ بحران بسرعت به‌سطح قدرتهای بین‌المللی رسید و به توافق دو ابر قدرت لطمه زد.

این واقعیتی است غیر قابل انکار .

زیرا دو ابر قدرت ، منابع اصلی نزاع مسلحانه خاورمیانه هستند .

ایالات متحده منبع اصلی سلاح اسرائیل و اتحادشوروی منبع اصلی سلاح اعراب‌است.

وحشت جنگ اتمی

قاقبل از آغاز جنگ ششم اکتبر ، طرفین جنگ یعنی مصر وسوریه از یکطرف واسرائیل از طرف دیگر ،سلاح کافی برای ادامه جنگ ، باآن شکل مخوفش ، برای سه یا چهار هفته در اختیار داشتند،وچنانچه ظرف این‌مدت هیچیك از دو جانب نتوانستند پیروزی مطلقی بدست آورند ، روی آوردن آنان به منابع اصلی سلاح امری قطعی‌بود.

البته این امر مطرح نبود که اعراب‌پیروزی‌مطلقی بدست آورند... بلکه‌فقط امیدشان‌در این بود که جنگ طولانی و مداوم را دنبال نمایند.

اسرائیل هم برخلاف گذشته، نتوانست پیروزی مطلقی بدست آورد ... دراین جنگ هم هرچه داشت از دست دادو ناچار شد که به زرادخانه های امریکا روی‌آورد.

بهمین جهت دوابر قدرت وارد صحنه شدند تا جلوی این آتش رابگیرند ، قبل از اینکه شراره‌ای ازاین آتش جرقه زند و جهنمی از جنك هسته‌ای میان آنان بوجود آورد.

وحشتی هم که دو جانب جنك یعنی اعراب و اسرائیل پیدا کرده بودند این بود که دو ابر قدرت توافقی نمایندکه ارسال اسلحه را به منطقه محدود سازند...

این احتمال هنوز هم موجود است .

سوم ـ مشکل صلح‌و جنك در خاورمیانه از چهار چوب منطقه گذشت ، نه فقط منحصر به دوابر قدرت باقی ماند بلکه پای دسته های دیگری که می توانند روی آن اثر کنند به‌آن کشیده شد. ازاین دسته ها یکی اروپای غربی است که‌باید اطمینان یابد امنیت خاورمیانه قسمتی از امنیت اروپای غربی است ورفاه منطقه خاورمیانه‌هم قسمتی از رفاه اروپای غربی‌می باشد.

پرزیدنت پمپیدو رئیس‌جمهوری فرانسه بازار مشترك اروپا را برای تشکیل جلسه‌ای دعوت کرده واین جلسه ماه آینده در دانمارك تشکیل خواهد شد.

موضوع اساسی مورد بحث این جلسه بحران خاورمیانه می باشد.

البته در اروپامشکلی وجود دارد که باید بطور دقیق مورد بررسی قرار دهیم :

احساسات اروپا با اسرائیل است و منافع اروپا بااعراب .

یعنی افکار عمومی اروپا از اسرائیل جانبداری میکند.

ولی بعضی از دول اروپائی سعی دارند بااعراب مدارانمایند اعراب‌باید با دقت دست بکار شوند و این افکار رابجانب خویش بکشانند تا در حالیکه میخواهند سرزمین از دست رفته‌ای را بازیابند ، سرزمین دیگری را از دست ندهند.

چهارم ـ جهان فقط دو ابر قدرت و اروپای غربی‌نیست‌بلکه دنیا خیلی بزرگتر است و این واقعیت برای اعراب بیشتر احساس شد.

بطور ویژه میتوان از افریقا وگروه کشور های بیطرف یاد کرد.

آفریقا و گروه کشور های بیطرف موفق شدند که بانزوای اسرائیل صورت حقیقت بدهند، انزوائی که تاسرحد همه‌جانبه رسید.

پنجم ـ برای تضمین آنچه‌دربالا گفته‌شد و تضمین خیلی مسائل دیگر ، باید یک استراتژی واحد عربی تضمین شود در برابراعراب دواحتمال وجود دارد .

۱ـ یا اینکه مجددا به میدان‌نبرد باز گردند .

۲ـ.. ویااینکه‌بسوی‌یک‌کنفرانس صلح رهسپار شوندبرای‌بازگشت به میدان نبرد نیاز به یک استراتژی جنگی عربی دارند .

اگر گفته شود که این استراتژی تاقبل از جنگ اخیر مشکل بود ، ولی باید گفت که امروز با درنظر گرفتن سه واقعیت زیر امری‌است حیاتی ولازم .

۱ـ سرازیر شدن کمکهای آمریکا بسوی اسرائیل .

۲ـ از بین رفتن زمینه غافلگیری که در جنگ ششم اکتبر از آن استفاده شد .

۳ـ زخم خوردن سازمان نظامی اسرائیل که اینک حاضر استتمام کینه خود را خالی کند .

بنظر من استراتژی صلح مشکل تراز استراتژی جنگ است‌ودراین باره سه دلیل دارم .

۱ـ ملتی که وحدت خود رادر برابرمرگ بدست‌آورد نبایدوحدت خود را در برابر زندگی از دست بدهد .

۲ـ صلح نباید طبق نظر یک دولت عربی باشد بلکه باید بااراده تمام اعراب تحقق یابد .

۳ـ صلحی که توسط یک دولت عربی بوجود آید ، صلح نیست بلکه دامی‌است که در آن گرفتار میشود ،

این دام صلح نیست ، بلکه بدتر ازوضع‌نه صلح و نه‌جنگ ومشکل تراز وضع‌نه‌پیروزی ونه‌شکست‌است چنین دولتی نه فقطوحدت‌اعراب را درهم میشکند بلکه خود را بانزوامیکشاند .

تصمیمات کنفرانس بین المللی محیط‌زیست

دکترجهانشاه صالح :

آلودگی هوا و بیماریهای روانی

آلودگی محیط زیست سبب ایجاد بیماری سرطان ، بیماری که بزرگترین آمار مرگ‌و میر در جهان را پس از سوانح‌دارد میگردد.

آقای دکتر جهانشاه صالح که اخیرادر کنفرانس‌بین‌المللی محیط زیست و سرطان که در شهر بروکسل تشکیل شده شرکت کرده‌اند در گفتگوئی باخبرنگار ما در باره مسائل و تصمیماتی که دراین سمپوزیوم جهانی برای مبارزه با آلودگی محیط زیست ضمن بیان مطلب فوق افزود که :«در سمپوزیوم اخیر توجه شدکه باید اقدامات استحفاظی و پیش گیری برای جلوگیری از بیماریهائی که در نتیجه تمدن جدید بوجود آمده و خواهد آمد مانند بیماریهای عروق، قلب،بیماری های روانی و همچنین بیماری های الرژیك و سرطان‌ازطرف مقامات مربوطه بعمل آید.

آقای دکتر صالح در مورد مسائل دیگری که در این کنفرانس مطرح گردیده‌است به مسئله انفجار جمعیت‌اشاره کردندو گفتند:

«مسئله انفجار جمعیت در سمپوزیوم فوق‌الذکر مطرح گردید و بنظر من بایدمسئولین امر در ایران برای جلوگیری از انفجار جمعیت و شهرگرائی و مبارزه باجهل‌و بی سوادی ، سوء تغذیه اقدامات‌موثری‌بعمل آورند و شهرداریها بایدموظف باشندکه از هرگونه آلودگی محیط جلوگیری بعمل آورندو در ایجاد شهر هاو شهرك های جدید عوامل محیطی را درنظر بگیرند مخصوصا از انباشته شدن زباله و فضولات ممانعت بعمل آورند و بفوریت آنها را بخارج از شهر ها حمل‌نمایند.

آقای دکتر صالح در مورد آلودگی پسیکولوژیك که در اثر عوامل محرك مانند صدا و غیره ایجاد می گردد گفت :

دکتر جهانشاه صالح

«دراین مورد بنظر من‌باید سازمان های مربوطه در این مورد تحقیقات دقیقی انجام‌دهند تاجلوی بیماریهای روانی که‌در اثر این آلودگی ایجاد می ـ گردد گرفته شود ».

آقای دکتر صالح در باره تصمیماتی که‌دراین سمپوزیوم گرفته شد گفت :

«دراین سمپوزیوم در باره کلیه عوامل فیزیکی‌شیمیائی، بیولوژیك و اجتماعی آلودگی محیط زیست‌بحث‌شدوتصمیماتی گرفته شد این بود که بایدهر موسسه اقتصادی که با بکار بردن تکنولوژی جدید وارد عمل میشود . یابوجود می‌آیند قبل از شروع کار بوسیله‌کار ـ شناسان مجرب کلیه خطراتی و آلودگی هائی که ممکن است از طرف این موسسه متوجه محیط سالم گردد مطالعه شود.

همچنین دراین سمپوزیوم توصیه شدکه باید در مورد آلودگی محیط زیست و رفع‌آن قوانین روشن وواضحی از طرف قوه مقننه وضع کردو سازمان مستقل و مخصوصی بااعتبارات کامل با اختیارات قانونی‌برای جلوگیری از آلودگی محیط زیست تشکیل گردد ».

از : اکسپرس

ترجمه علی بهارلو

معاون نیکسون زیر شلاق سناتورها

« کمیسیون‌سنای امریکاتاآخر ماه دسامبر « جرالد فورد»معاون رئیس جمهوری منتخب را زیر «شلاق» خواهد گرفت .

ظرف سه هفته سیصد وپنجاه مامور«اف‌بی‌آی»در زوایای‌زندگی گذشته وی‌کاوش‌کرده و تاکنون یکهزار نفربااو مصاحبه‌نموده‌اند. باین‌ترتیب‌یک‌پرونده قطورهزارو هفتصد صفحه‌ای شامل مدارکو اسناد مربوط به جرالد فورد تشکیل شده است .

فورد بیوگرافی و جزئیات زندگی خود را برای سناتورها شرح می‌دهد حساب های بانکی دفترچه بیمه‌زندگی‌و حتی‌دفترچه های پس‌اندازاو و افرادخانواده‌اش در بانک ها بدقت مورد بررسی قرار میگیرد . اکنون دیگر شک نیست که سنا معاونت ریاست جمهوری او را تائید خواهدکرد ولی تا هنگام رای گیری نهائی معاون منتخب باید در جلسات طولانی به سئوالات پایان‌ناپذیر سناتور هادرباره مسائل‌بین‌المللی اقتصادی‌وسیاسی و.. پاسخ دهد.

ریاشت جمهوری مورد تهدید قرار گرفته است ولی جمهوری به خوبی پایداری میکند .

ناگهان سناتور ها تصمیم می‌ـ گیرند تحقیقات خود را با سرعت بیشتری دنبال کنند . از نظر اکثریت آنها رئیس جمهوری محکوم شده است و برای آنکه جریان امور ریاست جمهوری دچار وقفه نشود باید یکمعاون انتخاب شود .

سناتور کلربون‌پل خطاب به همکارانش در کمیسیون تحقیقو مردم امریکا میگوید :

« فکر می کنم‌مردی‌که انتخاب شده نه تنها میتواند فردامعاون رئیس جمهوری بشود بلکه‌سال آینده مقام ریاست جمهوری را اشغال کند .

تا سال ۱۹۷٤دو ماه بیش‌باقی نمانده است ، این دو ماه مهلتی است که سناتور ها به‌ریچارد نیکسون» داده‌اندتا در برابرآنها تسلیم شود و یا از مقام ریاست جمهوری کناره‌گیری کند .

وقتی که پل این سخنان رابر زبان میاورد «فورد»از جای‌خود نمی جنبید حتی با ژست گرفتن‌و طرز نگاه گفته های سناتور را طرد نمی‌کرد .

فورد خود را یک مردباوجدان و راستگو نشان می دهد . اوی‌می گوید مجلس نمایندگان باید به تحقیقات درباره اتهاماتی که به رئیس جمهوری وارد شده و احتمالا منجر به برکنار کردن او خواهد شد ادامه دهد . فورد با قیافه گرفته‌واندوهناکی سخن می گوید و جریان تحقیق مستقیما از تلویزیون پخش میشود .

فورد معتقد است که بهتر بود نیکسون‌محتویات دونوارضبط‌صوت رافاش میکرد تا آنکه‌آنها راناپدید کند .

فورد در پاسخ این سئوال که آیا رئیس جمهوری حق داشت از دستور هایک قاضی‌سرپیچی کند میگوید: در این‌کشوره‌قامی بالاتر از قانون نیست .

روز دوشنبه پنجم نوامبر سناتورها از فورد پرسیدند آیا بنظر شما نیکسون میتواند پس از سرطان واترگیت دومین دور ریاست جمهوری خود راپایان برساند ؟ او در پاسخ گفت :

« خیال می کنم بتواند ولی در این راه به کمک عده زیادی نیاز دارد .

نیکسون در برابراین اتهامات بشدت از خود دفاع می کندولی در تاکتیک دفاعی خود تناقض‌ـ گوئی نشان می دهد . او ماهها از دادن نوار های ضبط صوت مربوط به واترگیت خودداری می کرد و سرانجام هفت نوارازو ۹ نوار را در اختیار قاضی دادگستری گذاشت . از هفته گذشته وکلای او از جان‌سیریکا درخواست میکردند که محتویات این نوار ها را انتشار دهدولی سرانجام اعتراف کردند که این مسئله یک رشته مسائل قضائی بوجود خواهد آورد .

اتهامات‌دیگر

بتازگی غیراز ماجرای واترگیت اتهامات دیگری به نیکسون وارد شده است ، از جمله‌اینکه تولید کنندگان شیردر امریکا برای‌مبارزه انتخاباتی جمهوری خواهان دو میلیون دلار پرداخته‌اند و نیکسون در عوض به آنها وعده داده‌است که قیمت شیررا اضافه کرده و برای جلوگیری از رقابت ورود شیر را از خارج ممنوع کند .

در سال های ۱۹۷۰ ـ ۱۹٦۹ «هوارد هیوز» میلیونرخل امریکائی ظاهرایکصد میلیون‌دلار بنیکسون پرداخته است تا در عوض رئیس جمهوری امریکا سرویس های صلاحیت‌دار را وادار کند اجازه اجرای برخی بروژه هارا صادر کند .علاوه براین نیکسون مخارج هنگفتی برای کاخ سفید کالیفرنیا کرده است در حالیکه این کاخ اقامتگاه رسمی نیست همچنین‌گفته میشودکه نیکسون به دو نفر از دوستانش ۲۲ هکتار زمین به قیمت یک میلیون و یکصدو پنجاه هزار دلار فروخته است بدون آنکه مالیات مربوطه را بپردازند .

نیکسون ضمنابرای فرارازپرداخت مالیات از سیستم مالیاتی استفاده کرده و در سال ۷۰ـ۱۹۷۱ تنها نیم درصد مالیات درآمد های‌خود را پرداخته و علاوه براین از نام دخترش برای انجام‌معاملات کلان دیگری استفاده کرده است .

خلاصه این جریانات سبب شده است که امروزه اکثریت عظیمی‌از امریکائیها خواستار برکناری او بشوند . اما نمایندگان کنگره امریکا برای جلوگیری از مخارج هنگفت یک محاکمه پرسرو صدا ترجیح میدهند که نیکسون بمیل خود از کار کنارگیری کند .

نمایندگان حزب‌جمهوریخواه برای جلوگیری از ریاست جمهوری کارل‌البرت رئیس دموکرات‌مجلس نمایندگان «جرالد فورد» رادرمدار ریاست جمهوری قرار داده‌اند .

آنها میگویند که درهای کاخ‌سفید واشنگتن را نباید بروی یک قهرمان حزب رقیب باز کرد .

دموکراتها نیز بنوبه خود «فورد» را قبول‌دارند و عقیده دارند که وی در انتخابات ۱۹٦۷ در برابر نامزد دموکراتها یک کاندیدای ضعیف خواهد بود ولی زیاد هم نسبت به آینده اعتماد ندارند .

هاری ترومن که پس از مرگ روزولت بریاست جمهوری رسید توانست باقدرت فوق‌العاده بامریکا حکومت‌کند ....

ولی‌دراین میان نیکسون همچنان بنبرد ادامه میدهد . او در نطق تلویزیونی روز چهارشنبه خود گفت : بهیچوجه قصد استعفا و کناره‌گیری ندارم باین ترتیب‌خواه و ناخواه باید ابتکار عمل را راسا دردست بگیرد .

در خارج نیز پیوسته از تعداد متحدین نیکسون کاسته میشود .

در محافل سیاسی واشنگتن گفته میشود که شوروی ها دارندتجزیه و تحلیل خود را از اوضاع عوض میکنند.

ماجرای واترگیت در روز های اول بعنوان توطئه‌ای از طرف کسانی که با سیاست نیکسون‌در باره بهبود روابط شرق و غرب وهمکاری امریکا و شوروی‌مخالف هستند وانمود میشد ولی اکنون روزنامه های شوروی برخلاف‌روز های اول به‌تفصیل درباره جنجال واترگیت بحث میکنند .

در واشنگتن گفته میشود که نیکسون در انتظار تشکیل‌هماهنگی جمهوریخواهان است تاسخت‌ترین تصمیم دوران خدمات سیاسی‌خود را بگیرد ...

قحطی نفت منجر به جنك میشود

۳ ـ بدون نفت اروپا فلج است

نوشته :دکتر محمد علی مولوی

در مقالات گذشته بیان کردیم که چگونه در نتیجه تحولات مصرف نفت کشور های عضو اتحادیه‌های اروپائی بواردات ازخارج وابستگی پیدا خواهند نمود و ناگزیر باید افزایش قیمت مواد سوختی را بپذیرند امروز نتیجه‌تحولات‌سیاسی نفتی اوپکراکه منجر بافزایش‌قیمت نفت و درآمد کشور های تولید کننده گردیده یاد آوری نموده و مطالعه خواهیم نمود که چگونه‌این کشور ها در آینده برخلاف‌گذشته در تعیین سیستم پولی جهانی‌موثر واقع خواهند شد.

امروز در نتیجه افزایش قیمت نفت کشور های تولید کننده ثروت عظیمی رابدست می‌آورندکه‌بعضی از آنها مثل کشور ما قدرت خرج کردن آنرا برای انجام برنامه‌های عمرانی دارند ولی بعضی ازکشور های دیگر تولید کننده قسمتی از ثروت و درآمد خود را بعلت عدم توانائی و قدرت اجرای‌برنامه های عمرانی مجبورهستند دربانک های خارجی بسپارند . هجودلار و سایر ارز ها بکشور های تولید کننده نفت در سال های آینده‌مهم ترین مسئله برای تعیین سیستم بین‌المللی پول خواهد بود مسئله مهم‌اینستکه ببینیم درآمدهای‌ارزی این کشور ها بچه مصرفی خواهد رسید . تحولات سال های‌گذشته نشان میدهد که در آینده باذخایر پولی موجود نزدکشور های‌تولید کننده عدم ثبات سیستم پولی را فراهم خواهد آورد و یا اینکه به عللی کاهش فروش موادنفتی‌کمبود انرژی جهانی را باعث خواهدشد یا اینکه ممکن است هر دو مسئله متفقا بروز نماید . قرار داد های جدیدیکه از طرف کشورهای تولید کننده باکمپانی های نفتی منعقد گردیده تاسال ۱۹۷۳موجب‌افزایش ۲۵ درصد و تا سال ۱۹۸۲ در حدود ۵۱ درصد درآمدنفتی‌کشور های تولید کننده نفت خلیج‌فارس خواهد شد .

۳۰ میلیارد دلار

در سال ۱۹۷۱ درآمد کل نفتی کشور های خاورمیانه بالغ بر۱ر۷ میلیارد دلار بود این مبلغ درسال های۱۹۷۵ ـ ۱۹۷۲به ۹ر۷میلیارد دلار و در سال ۱۹۸۰ طبق پیش بینی که شده به ۳۰ میلیارد دلار خواهد رسید وافزایش‌درآمدکشور های تولید کننده از طرفی در نتیجه افزایش قیمت مواد نفتی و تولید و از طرف دیگر افزایش سهم توزیع شده از طرف کمپانیها تشدید پیدا خواهد کرد بعلاوه تغییرات تدریجی احتیاجات آتی نفتی ممالک متحده آمریکای‌شمالی خود تاثیر بسزایی در افزایش‌این درآمد هاخواهد داشت زیرا پیش بینی می شود که در سال ۱۹۸۵ آمریکا ۵۰ درصد ازمصرف‌داخلی خود را از منابع نفتی خاورمیانه تامین نماید در صورتیکه‌امروز این رقم از ۲۳ درصد تجاوز نمی کند. تجاوز نمی کند ، اگر پیش بینی ها درست باشد ذخایر ارزی عربستان سعودی در عرض دهه آینده از ۳۰ میلیارد دلارتجاوز خواهد کرد و چون این‌کشور نمی تواند کلیه‌درآمد های‌حاصل از نفت را برای انجام برنامه‌های عمرانی صرف کند و این مبلغ‌دو برابر ذخایرکنونی آمریکاخواهد بود در اینصورت این کشور را به یکی از قدرت های مهم پولی جهان مبدل‌خواهد ساخت که با در نظر گرفتن درآمدارزی سایر کشور های‌تولید کننده‌نفت مسلما تحولات جدیدی درسیستم پولی بین‌المللی حاصل خواهد شد .

اگر کلیه کشور های تولید کننده نفت درآمد ارزی خودرا بصورت ذخیره های کوتاه مدت در بانک های خارجی نگهداری نمایند در اینصورت کوچکترین نقل و انتقال آن از کشوری به کشور دیگر موجبات بحران‌های شدیدپولی‌را فراهم‌خواهدآورد. بنظر سناتور هامفری اگرچنانچه این ذخایر بصورت غیر قابل انتقال درنیایددرآینده کشورهای تولید کننده نفت هستندکه کنترل دلار را در دست خواهندداشت زیرا بازار های کوتاه مدت‌پولی بهیچوجه قادر نخواهند بود اثرات نوسانات این سرمایه های عظیم را بدون اینکه در سیستم پولی جهانی اثر بگذارند خنثی کنند . اغلب کارشناسان بانکی و اقتصادی کشور های صنعتی عقیده دارند که تنهامیزان ذخایر ارزی پیش‌بینی‌شده برای‌عربستان سعودی که در حدود ۳۰میلیارد دلار در سال ۱۹۸۰ خواهدبود قادر خواهد بود که در نتیجه نوسان بحران پولی نظیربحران سال ۱۹۷۱ را فراهم آورد .

پیش‌بینی درآمد های نفتی سرشار و ذخایر حاصله از آن نظرات متعددی را در نزداقتصاد دانان و متخصصین امور مالی فراهم آورده است . آقای لوی یکی از متخصصین امور مالی بانک نیویورک برای رفع‌بحران های پولی آتی پیشنهاد می‌نماید که در آینده نقل و انتقال چنین ذخایری‌باید کاملا محدود باشد ولی فراموش میکند که متقابلا ممکن است اتخاذ چنین تصمیمی باعث شود که کشور های تولید کننده نفتی که در خارج‌بسرمایه گذاری مبادرت می نمایند عملا تولید خودراکاهش داده‌موجبات مضیقه انرژی جهانی را فراهم آورند . بعضی از متخصصین دیگر عقیده دارند که بایدکشور های صنعتی کاملا آزادی نقل و انتقالات ذخایر آرزی تولیدی‌نفت را تامین نمایند و این کشور ها را تشویق به سرمایه‌گذاری های مفید از راه بانک بین‌المللی ترمیم و توسعه و افزایش بهره‌بنمایند تا چنین سرمایه هائی از بازار های کوتاه مدت‌بسوی‌بازار های درازمدت سرمایه‌گذاری جلب شوند و باین ترتیب تا اندازه‌ای از بحران پولی ناشیه جلوگیری به عمل آید .

بعضی دیگر از متخصصین عقیده دارند که افزایش درآمد تولیدی از افزایش قیمت نفت‌که در حدود ۱۰ میلیارد دلار در سال خواهد بود از راه افزایش صادرات آمریکا به مناطق تولید کننده نفت جذب خواهد شد و از این راه آمریکا وسایر کشور های صادر کننده خواهندتوانست کسری موازنه ارزی یابازرگانی خود را تامین نمایند . البته‌عملی شدن این برنامه منوط ومربوط باین خواهد شد که کشورهای تولید کننده نفت‌درآمد های‌ارزی حاصله از فروش نفت رابمصرف اجرای‌برنامه های عمرانی‌برسانند تا در آینده بتوانند پس از تمام شدن منابع نفتی منابع جدید درآمد دیگری را جایگزین آن بنمایند .

مشارکت

سیاست مدبرانه اتخاذی از طرف شاهنشاه آریامهر درباره استفاده کامل از منابع نفتی‌برای بسط توسعه اقتصادی‌و اجتماعی کشور و مشارکت با دولت ها یا کمپانیها از چاه تا پمپ های توزیع بهترین سرمشق برای‌سایر کشور های تولید کننده نفت می تواند باشد زیرا باین ترتیب با سرمایه‌گذاری برای توسعه‌سویه خانه‌هاو بازرگانی کردن‌محصولات نفتی و توزیع آن میتوان تا اندازه‌ای تعادل‌نسبی پولی‌جهانی و ثبات آنرا که لازمه بسط و توسعه اقتصادی کلیه کشورهای جهانی است تامین نمود .

تاوقت‌نگذشته‌است برای‌کشور های عضو بازار مشترک بهترین راه تامین‌انرژی‌ثابت وسالم‌آنست که مثل کشوربلژیک وجمهوری فدرال‌آلمان‌قرارداد های‌مشارکت از چاه تا پمپ با ایران منعقد سازند زیرا ثبات اقتصادی و اجتماعی این کشور به آنها اجازه خواهدداد که انرژی‌مورد احتیاج برای صنایع خود را به بهترین وجهی از کشورماتامین نمایند . البته عملی شدن این سیاست منوط و مربوط باین‌می شود که کشور های وارد‌کننده انرژی محدودیت های وارداتی و سرمایه‌گذاری خود را برای کشور های تولید کننده از پیش پا بردارند ولی‌ازآنجائی که‌منافع کشور های‌وارد کننده نفتی‌علی‌ـ الخصوص ژاپن و کشور های عضو اتحادیه های اروپائی و آمریکا همیشه باهم تطبیق نمی‌ـ کند و از این گذشته منافع آنها با منافع شرکت های نفتی هم منطبق نیست‌اجرای این سیاست به از خودگذشتگی کمپانیها بستگی‌خواهدداشت والامشکلاتی پیش خواهد آمد که حل آنها سهل و ساده‌نخواهد بود .

زیرا با بروز قحطی نفت تانک ها ـ هواپیما ها و قسمت اعظم کشتی ها از کار می‌افتندو برای بدست آوردن نفت رقابت های شدیدی آغاز میگرددکه ممکن‌است منجر به جنگ شود .

زن باید درحقوق ...

بقیه از صفحه ۵

خورده‌اند و چند جواب سر بالا داده‌اند واحتمالا از چند جاهم حقوق گرفته‌اند و قطعا دو سه حقوق راهم به زنشان بروزنمی دهند، مبادا فکر کنندکه زنشان درخانه عاطل و باطل است . زن آنها درخانه غذا می‌پزد به همه چیز غذا از طعم وظاهر تا مقدار ویتامین و غیره توجه‌می کند. فرزندان را میپرورد .

شوهر اگر مدیر کل‌یاوزیر است ، زن درحقوق مدیر کلی یاوزارت واگر کارگر است‌در حقوق کارگری همسر خود شریك است . حتی در حقوق بازنشستگی شوهر هم شرکت داردو بهنگام جدائی .

خانمی که ۳۰ سال با مردی زندگی کرده‌و آقا مثلا دمحمام یاتوی خیابان دختر جوانی را می‌بیندو هوسش را میکند، دست کم باید زن ستمدیده را در حقوق دورانی که بااوزندگی کرده شریك کند . همانطور که سابقه استخدامی در انتقال از اداره‌ای به اداره‌ای جزو سوابق خدمت محسوب میشود سابقه خدمت زن به اجتماع وپرورش فرزندان هم بهرحال جزو سابقه اوست.

چین
سرزمین شکفتیها

ع. مسعودی

تسخیر عقاید، آرایشگران و بازدید روزنامه

-۲۱-

صحنه های‌گذشته را بیاد مردم آوردن،ناکامی های قبل از انقلاب از جمله شوریدگی ها ، جنگ های داخلی ، تحمیلات نفوذ خارجی را، روی پرده سینما ،در صحنه تئاتر، در تالار اپرا هابه صور مختلف تجسم دادن از اقداماتی است که بدون وقفه در تمام خطهٔ چین انجام می گیرد. بعلاوه مطالعه کتاب‌مائو فریضه‌ایست برهرکس که‌آنی از دست او چه کودک ، چه پیر و چه جوان نمی‌افتد ، این تبلیغات ازکودکی بادید کودکشروع میشود، چنان روح و فکر بچه هارا تسخیر میکند کوفتی این کودکان به دبستان میروند واز آنجا به دبیرستان داخل میشوند آمادگی کامل‌برای خدمت و اجرای افکار ونیات رهبر خویش را پیدامی کنند ، روح ایمان واعتقاد به کارآن‌چنان‌درآنها نفوذ و رسوخ کرده که دیده میشود اگر فردی در سنین بالا در هر موقع ومقام خواه رئیس یا مرئوس ، کارگر یامهندس ، بملاحظاتی نتو اندیک وظیفه ملی و عمومی را درکاردسته جمعی که باید رایگان در موقع خود انجام دهد صورت نگیرد ، حقیقتا رنج می برد که چرا از یک کار ملی بازمانده است.

★★★

از قیافه معصوم و ارام و با نشاط مردمی که بامزد کم و زندگی پائین در حداقل کار های بس شاق و دشوار دارند، پای کوره گداخته آهنگری ایستاده ، یادر کشتزار ها، به بیل زدن و حمل و نقل محصول مشغول هستند و یادر کارهای ساختمانی عملگی میکنند چه زن و چه‌مرد بخوبی میتوان درک کرد که هیچ‌چیز جز ایمان محرک آنها در قناعت و رضایت خاطر نیست ، ایمانی که از طریق هدایت و راهنمائی‌افکاروارائه دادن‌بدبختی های گذشته‌وآرزوی دیگرخدمات ارزنده رهبر خود (مائو) در وجودآنها ریشه‌دوانیده است.

★★★

از جمله صفات نیکوئی که در ملت چین رخنه و نفوذ پذیرفته ، دوری از ریب و ریا، احترازاز تعدی و تجاوز به هم نوع ، خودداری‌از تقلب و کلاهبرداری وبالاخره ریشه‌کن‌شدن‌دزدی‌است. بجرئت میتوان گفت که در این کشور پهناور پر جمعیت آنقدر اطمینان به سلامت نفس و نفرت از اعمال ناروا وجود داردکه‌یک فقره سرقت در طول ماه و سال مشاهده نمی شود ، هر فردی حریم زندگی فرد دیگر را محترم می شمرد و کمترین تخطی به حقوق دیگری روا نمی دارد. همچنانکه فساد های دیگر رایجدر سایر کشورهادرچین‌وجود ندارد.

در دوهفته سفری که به چین‌کردم و علاوه بریکن شهرهای شانگهای، هان‌چو ، کانتون را دیدم خیلی دقت کردم به‌بینم آیازن‌ومردجوانی را بصورت امروزی سایر کشورها می بینم که لباسی غیراز همان‌لباس ملی یک شکل خود پوشیده باشد یا خود را با موهای‌بلندوهیکل‌های هیپی ولباس های جورواجور درآورده باشد ، هرگز چنین قیافه هائی را ندیدم وباور بفرمائید ، در تمام گردش خود و گذشتن ازمیان میلیون‌ها نفردر این چند شهر یک قیافه ناسالمی پیدانکردم .

زن‌ها بی‌زروزیور و آرایشات ظاهری ، دختران باهمان‌لباسی که مردان می پوشند بادرخشندگی جوانی خود که بالاترین آرایش‌ـ گران‌هم نمیتواند چنین طراوتی در قیافه جوان بوجود آورد دیده میشوند .

ذکری از آرایشگر بمیان آمد بدنیست بدانید که در تمام کشور پهناور وپرجمعیت چین حتی برای نمونه یک آرایشگاه‌زنانه دیده نمی شود، البته برای مردان وجوانان آرایشگاه‌های متعدد ولی خیلی ساده و بی پیرایه وجود دارد ، دردبیرستانها برمبنای کمک دسته‌جمعی شاگردان خود سر یکدیگر را اصلاح میکنند یا می تراشند ، بالاخره این سادگی و دوری از هرگونه تجمل را در هیچ کجای دنیا نمیتوان یافت .

نباید ازنظر دورداشت که تجمل پرستی به نسبت زندگی مرفه و ثروت‌درمیان ملل بروز میکندکه‌این دودرچین امروز وجود ندارد ، جز این‌هم راهی برای گردش‌چرخهای عظیم این کشور نمیتوان سراغ کرد زیرا یک ملت هشتصدمیلیونی برای اینکه‌ازحداقل‌زندگی خوراک وپوشاک ومسکن بخواهد استفاده کند لازمه‌اش همین قناعت‌وسادگی است والااگر روزی دولت تصمیم بگیرد یکیوان که ۳۷ریال میشود برحقوق‌ها اضافه کند بایدان رادر هشتصد میلیون ضرب کند وصلاح درهمین میداند که مردم‌قانع باشند وبه پیشرفت کشورشان کمک‌کنند، بیادآورند روزگاران درازی در زیر پنجه بی عدالتی کشور های استعماری دست‌وپا میزدند ، حقارت‌هامیکشیدندامروز موقعیتی دارند درجهان بی همتا ، افتخار آمیز ومورد ملاحظه .

★★★

بازدید از تشکیلات روزنامه مردم ،بزرگترین‌روزنامه جمهوری خلق چین برنامه دیگری بود که باتفاق آقای آرام صورت‌گرفت ، ایشان علاقمندبودند با مطبوعات چین آشنائی بیشتری پیدا کنندو سازمان های چاپ چینی را تماشا کنند. مدیر و سر دبیران این نشریه ما را در مدخل عمارت استقبال کردند ودر سالن‌پذیرائی پس از صرف چای معمولی در اطراف انتشارات چین مذاکرات جریان پیدا کرد و توضیحات مدیر روزنامه مردم روشن کننده چگونگی چاپ و انتشار آن‌در شهر پکن و در شهر های بزرگ چین بود که برای زود رسانیدن نشریه سازمان چاپخانه‌ای نظیر ماشین های بزرگ چاپخانه پکن در آن شهرها دایر شده که مقوای مخصوص صفحات را با هواپیما به آن شهرها میفرستند و بلافاصله روزنامه مردم همان روز انتشار در پکن در شهرهای بزرگ دیگر که مسافت دوری از پکن دارند چاپ و پخش‌میشود.

در این محفل خصوصی‌مسئله تیراژ پیش کشیده شد کمچگونه کشوری که‌هشتصد میلیون‌نفوس دارد بزرگترین نشریه‌اش در حدود چهارمیلیون است ؟جواب مدیر روزنامه قانع کننده بود او گفت مبارزه با بیسوادی پس از انقلاب و آزادی چین آغازشد و اکنون بمرحله‌ای واردشده‌ایم که بدون استثناءاطفال ازکودکی به کودکستانها و

سومین روز هفته معماری

مهندس فریدون داورپناه ـ دکتر سحابی‌مهندس شمس ملک آراء ـ دکتر قالیبافان ـ مهندس عسگری ـ دکتر کاشانی ـ دکترمگردیچیان ـ دکتر گریگوریان سخن گفتند.

نظام ارباب رعیتی در معماری ایران

۵ درصد ازمعماران برمعماری ایران حکومت میکنند

معماری ایران نابسامان است ، مسائل مختلف معماری ایران غالبا به بن‌بست می ـ رسد ، ارائه راه حل درجلسات گفتگوی کوتاه مشکل است هیچکدام از راه حل هاضمانت اجرائی ندارد ، مردم درمسائل معماری شرکت نمی کنند . مردم معماری را نمی شناسند و معماران با مردم و فرهنگ آنها رابطه ندارند .

مسائل بالا در سومین روز هفته معماری مورد بحث قرار گرفت .

نخست مهندس نادر خلیلی با ارائه اسلاید هائی ازامریکا به کم و کاستی های معماری غرب اشاره کرد و گفت بایداز اشتباهات غرب تجربه آموخت و بالاقل اشتباهات آنها را در زمینه معماری تکرار نکرد .

امروزشهری مثل لوس‌آنجلس به جائی رسیده که ارزش انسان ها در برابر ماشین مقهور شده است و فضای پارکینگ ها ، اتوبان ها ، خیابان ها وسعت بیشتری از شهر را اشغال کرده و فضای مسکونی در برابر آن ناچیز است .

میزگردمعماران ومهندسان

سپس جلسه بریاست مهندس شمس‌ملک‌آرا ، شرکت دکتر کاشانی ، دکتر مگردیچیان ، دکتر قالیبافان ، دکتر زاره ـ گریگوریان ، مهندس فریدون داورپناه ، دکتر سحابی و مهندس عسگری در باره «سازندگان و مردم» به بحث پرداختند .

مهندس ملک‌آرا گفت :

معماری امروز با معماری‌قدیم فرق بسیار کرده امروز بعلت نیاز های جامعه ساختمان ها تغییر شکل داده و در این تغییرات علاوه‌بر خلاقیت معمار نقش مهندس محاسب در ساختمان ها اهمیت دارد.

با کوشش مهندسان محاسب تکنیک پیشرفته‌ای در اختیار معماری قرار گرفته است .

دکتر کاشانی گفت : ما باید نخست به شرایط اقلیمی‌کشور خود توجه کنیم به اب و هوا و نور و مسائلی از این قبیل . بجای اینکه به تزئین نمای ساختمان ها فکر کنیم باید به بهداشت و آرامش زیستی‌درون خانه هاوساختمان ها بیاندیشیم .

دکتر مگردیچیان ناطق بعدی گفت :

نمیتوان گفت که لوس ـ آنجلس یا اتوبان ها و اسمان خراش هایش بی فایده است آنها به جبر تاریخ به اینجا رسیده‌اند آنهمه جمعیت و محیط صنعتی تنها با چنین تدارکاتی میتواند نفس بکشد گرچه اینهمه اسمانخراش‌شهر را زشت می کند باید دید ایا ما از قبول چنین شرایطی ناگزیر نخواهیم بود .

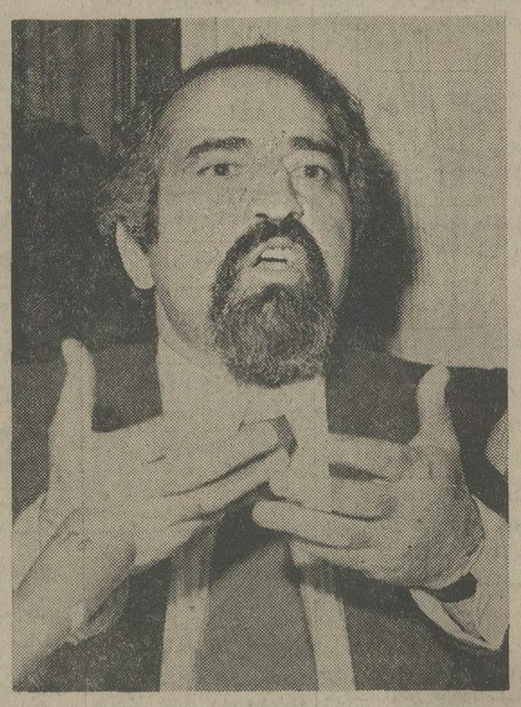

مهندس فریدون داورپناه :

نظام ارباب رعیتی برمعماری ایران حکومت میکند

دکتر گریگوریان گفت همانطور که شهرداری یک مغازه را که با اصول بهداشتی ساخته نشده می بندد باید در مورد ایمنی ساختمان ها هم نظارت کامل کند .

چه کسی مسئول نا ایمنی خانه هائی است که در آن مقاومت مصالح محاسبه نشده و ایمنی کامل وجود ندارد .

دکتر قالیبافان افزود :

بناهائی که محاسبه آن علمی است شاید ارزانتر باشد چرا که بیشتر عمر می‌کند باید تفاهمی بین مهندسان محاسب و معمار از یکسو و بین اینها بام ردم از سوی دیگری بوجود آید .

سپس مهندس داورپناه سخن خود را آغاز کرد گفت ۹۵ درصد ازمعماران‌ما درسازندگی شهر ها و کشور دخالتی ندارند تنها ۵ درصد از معماران یا بهتر بگویم طبقه ممتاز معماران هستند که ۹۵ درصد کار های این مملکت‌را در ید قدرت خود دارند و در دفاتر این آقایان میلیارد ها تومان سفارش معماری انبار شده است که نه توانائی انجام آنرا دارند و نه به کیفیت این سفارشها اهمیتی میدهند برای آنها تنها گرد آوردن چند نوآموز معماری وارائه‌سرسری کار ها مطرح است اینان از زیادی کار ها تحجر ذهنی و حرفه‌ای پیدا کرده‌اند و بقیه دفاتر از کم کاری در خطر تعطیل هستند اگر بناست معماری ایران محاکمه شود باید اینها در صندلی متهمین بنشینند اینها خانهای رژیم ارباب رعیتی معماری ایران هستند دفاترمهندسی اینهاخانه هائی ساخته‌اند که حتی روستائیان هم حاضر نیستند در آن زندگی کنند .

دکتر سحابی گفت :

معماری کاریست در زمینه اجتماعی و وابسته به مسائل زیر بنائی ما در جامعه‌ای‌هستیم که فرهنگ آن خلاق نیست تا معمار سازنده داشته باشیم .

از خود بیگانگی مردم و معماران و تهاجم تمدن های غالب و اینکه ما تنها یک‌جامعه مصرفی هستیم مسائلی پیش آورده است که ما نه تنها با مردم رابطه‌ای نداریم بلکه در یک حرفه‌ای نیز با یکدیگر در تفاهم نیستیم .

سپس بحث بین دانشجویان حاضر در جلسه و استادان شرکت کننده در میزگرد آغاز شد که تفصیل ان منتشر می شود .

توضیح

در بحث شماره پیش اشاره به « سرقت نیمی از مناره ساوه و نقل آن به موزه شد» که از سوی دکتر مقتدر ایراد گردید ، از قلم افتاده بود و بدینوسیله توضیح داده می‌شود

تلویزیون

برنامه امشب

برنامه‌اول

۱۷ـ۳۰ اخبار
۱۷ـ۳۵ روستائیان
۱۸ـ۰۰ برنامه کودکان
۱۸ـ۳۰ اخبار و خبرهای‌ورزشی
۱۹ـ۰۰ سینمای‌آزاد
۱۹ـ۳۰ دختر آوینیون
۲۰ـ۰۰ مشروح اخبار
۲۰ـ۳۰ زیربازارچه
۲۱ـ۳۰ ایران‌زمین
۲۱ـ۵۰ فیلم سینمائی
۲۳ـ۰۰ بیست وچهارساعت

نیمروز چهارشنبه

۱۲ـ۰۰ اخبار
۱۲ـ۰۵ چشمهای زیبای آگاتا
۱۲ـ۳۰ موسیقی ایرانی
۱۳ـ۰۰ دانش
۱۳ـ۳۰ جزیره گیلیگان
۱۴ـ۰۰ اخبار

برنامه‌دوم

سه‌شنبه

۱۹ـ۰۰ موسیقی و تصویر
۱۹ـ۳۰ اخبار کوتاه
۱۹ـ۳۵ سینما در تلویزیون
۲۰ـ۲۰ موسیقی ایرانی
۲۱ـ۰۰ اخبار از برنامه دوم
۲۱ـ۳۰ موزه های بدون دیوار
۲۲ـ۲۰ دختر عمویت
۲۳ـ۱۰ واریته

کانال ۱۱

تلویزیون آموزشی

سه شنبه

۱۶ـ۰۰ ترانه‌ها و چشم‌اندازها
۱۶ـ۲۵ سلام شاهنشاهی واعلام برنامه
۱۶ـ۳۰ زبان آلمانی
۱۶ـ۴۵ علوم اول راهنمائی

کانال ۹ و ۱۱ .

۱۷ـ۰۰ ریاضی پنجم دبستان
۱۷ـ۱۵ زنگ تفریح
۱۷ـ۲۵ متمم حساب چهارم
۱۷ـ۴۵ شیمی ششم
۱۸ـ۰۵ جبر و مثلثات ششم
۱۸ـ۳۰ ادبیات فارسی ششم
۱۸ـ۵۰ فیزیک ششم
۱۹ـ۱۰ ترسیمی ورقومی

کانال ۱۱

۱۹ـ۳۰ فیلم‌داستانی

چهارشنبه کانالهای۷ (شبکه)و۱۱

بخش اول

۸ـ۳۰ تعلیمات اجتماعی
۹ـ۲۵ علوم
۱۰ـ۲۰ حرفه‌وفن
۱۱ـ۲۰ انگلیسی

بخش دوم

۱۵ـ۰۰ریاضی
۱۵ـ۴۵ جغرافیا

تلویزیون امریکا

سه شنبه

۱۷ـ۰۰ فلینت‌استون
۱۷ـ۳۰ چارلی‌چاپلین
۱۸ـ۰۰ اخبار
۱۸ـ۳۰ مسابقه اتومبیلرانی
۱۹ـ۰۰ شوی بیل‌کازبی
۱۹ـ۳۰ شوی دین‌مارتین
۲۰ـ۳۰ شجاعان
۲۱ـ۳۰ بالا رفتن حرارت
۲۲ـ۰۰اخبار آخرشب
۲۲ـ۳۰ آدمهای بیکس وبیخانمان
۲۳ـ۲۰ بچه‌های شیطان وناقلا

از دیروز تا امروز

چهل سال قبل درهمین روز

والاحضرت ولیعهد سوئد در نمایشگاه امتعه ایران

بعد از ظهر دیروز والاحضرت گوستاو آدولف ولیعهد سوئد باتفاق پرنسس لوئیز و پرنس برنتیل و چند نفر از همراهان خود به‌محل نمایشگاه امتعه ایران برای بازدید غرفات نمایشگاه حضور یافتند . آقای بیات رئیس اداره کل صناعت و آقای وثیقی معاون اداره کل تجارت و آقای مستعان رئیس اداره‌نمایشگاه و جمعی‌ازکارکنان اداره کل تجارت‌مقدم‌والاحضرت رااستقبال نموده و مراسم‌معرفی بعمل آمد . والاحضرت ولیعهد سوئد و همراهان تمام نمایشگاه را از طبقه فوقانی تا طبقه‌زیرین بازدید و تماشا کردند و در هرقسمت از ترقیات و پیشرفتی که در صنایع ملی قدیم ایران و نهضت صنایع جدید حاصل گردیده اظهار مسرت وخورسندی فوق‌العاده نمودند .

بازدید از موسسات مجلس

والاحضرت ولیعهد سوئد و همراهان دیروز تشریف فرمای مجلس شورای ملی شدند . آقای رئیس مجلس و جمعی از نمایندگان ایشانرا استقبال‌کرده و به طالار آئینه مجلس تشریف بردند. در تالارآئینه‌والاحضرت نسبت‌بتمام‌نمایندگان‌اظهارمرحمت فرمودند و موقع معرفی‌شاهزاده افسر رئیس انجمن ادبی از ایشان سئوال‌نمودندکه ازاشعار خودشان‌چیزی در نظر دارند ؟ و شاهزاده افسر رباعی ذیل را بعرض رسانیدند .

«امید»شکوفه‌ایست«کوشش»برآن
«کوشش» مرغی«امید»بال‌وپرآن
کوشش زامید زاد وزآن‌همه‌چیز
نومید مشوکه جان‌نهی برسرآن

رباعی فوق ترجمه و مورد توجه والاحضرت واقع شد . فرمودند با خط فارسی نوشته وبضمیمه‌ترجمه آن تقدیم‌دارند. پس از آن والاحضرت ازقسمت های مختلف مجلس شورای ملی‌بازدید فرمودند ودرکتابخانه مجلس‌مشاهده کتب‌مختلفه‌توجه والاحضرت را جلب و نسبت‌به هریک از قفسه‌ها و کتابها توضیحات لازم بعرض رسید . در موقع مراجعت از کتابخانه آقای دادگر رئیس مجلس یک جلد کتاب حافظ خط سلطان علی مشهدی که تاریخ تحریرآن ۴۵۰سال قبل وجلد وصفحاتش دارای تذهیب عالی بود به والاحضرت و یک جلد مرقع دارای ۳۳ تصویر فوق‌العاده نفیس از ایران و هندوستان‌با جلد قلمدانی معروف به پرنسس لوئیز تقدیم داشتند .

والاحضرت‌ولیعهدسوئد وپرنسس لوئیز وجمعی از همراهان درمحل نمایشگاه امتعه ایران

لباس محصلین مدارس

آقای ابوالقاسم طاهری‌محصل دانشکده حقوق می‌نویسد: سال گذشته از طرف وزارت جلیله معارف ابلاغیه بمدارس‌متوسطه دولتی صادر و دستورداده شد به لباس متحدالشکل وطنی ملبس گردند و بمنظور مشخص بودن هریک از محصلین دستور داده شد به یقه نیم‌تنه آنها علامت برگ زیتون الصاق‌شود. بعلاوه نام مدرسه خود و حتی نمره‌ای که از طرف مدارس مربوطه برای هرشاگردی معین شده است به یقه دوخته شود تا در نتیجه شناسائی بیشتری درموقع‌لزوم‌از شاگردان‌مدارس بعمل آید . موضوعی که مورد نظر نگارنده است عملی نمودن اقدامی است نظیر اقدام مذکوره درباره محصلین مدارس عالیه «دانشکده‌ها» چه با وظایف و احترامی‌که‌امروزه عموم‌محصلین دارا هستند و البته بایدشاگردان دانشکده‌ها بیشتر داشته باشند جای‌آنرا دارد که برای‌مشخص بودن این دسته از محصلین هم علامت مشخصه معین گردد و راجع به نشان عقیده نویسنده براین است‌که نشان‌فلزی برنگ بیرق ایران که در قسمت سفید آن اسم دانشکده مسطور باشد مناسب خواهد بود .

«نقل از اطلاعات ۲۲ آبان ۱۳۱۳»

حاشیه پرداز

هادی خرسندی

خرید و فروش ستاره دنباله‌دار !

خبر نزدیک شدن یک ستاره دنباله‌دار به زمین ، و احتمال برخورد آن ، باکره خاک ، شورو شوق تازه‌ای‌درمحافل زمین‌خواران تهران ، برانگیخته ، وازهم‌اکنون دارند روی زمین های آن ، معامله می کنند .

در محافل زمین‌خواران تهران گفته می شود که اگر این ستاره ، دریکی از نقاط شمالی تهران ، بغیر از عباس‌آباد ، با زمین برخورد کند و آنجا مستقر شود، ظرف دو روز زمین های آن ، با بهترین قیمت بفروش خواهد رفت . نقشه تفکیکی‌زمین‌های‌ستاره مرموز دنباله‌دار ، هم‌اکنون بطور سری و مخفیانه بین عده‌ای از زمینخواران دست به دست می شود ، واحتمال می رود تمام‌زمین های آن ، توسط چندتن از این افراد خریداری شود .

از طرف دیگر ، عده‌ای از اهالی جنوب‌شهر ، نگران این ماجرا هستند که مبادا برسرتصرف زمین های ستاره دنباله‌دار ، بین‌اعیان واشراف شمال شهری ، دعوا و مرافعه راه بیفتد و جنگ و جدال خونینی بینشان دربگیرد ، که البته این نگرانی کاملا بی مورد است. زیرا که سالهاست‌این‌طایفه، آموخته‌اند که چگونه باهم‌بخورند وباهم مدارا کنند که آب از آب تکان نخورد واختلافاتشان به بیرون از محدوده مال ومنالشان ، نکشد .

شماره رمز

چک کارت

در

حافظه

شماست

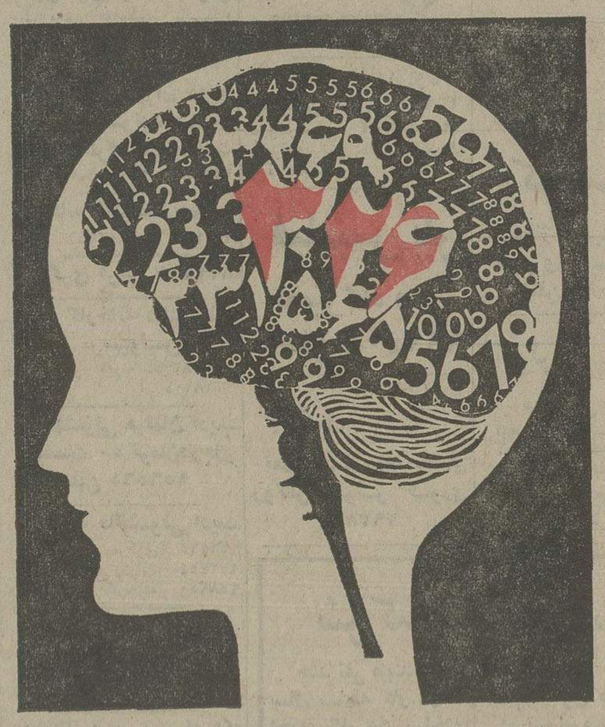

وحافظه شما هرگز گم نمیشود

چک کارت خود را گم نکنید
و اگر گم شد نگران نباشید چون ،
چک‌کارت به تنهائی برای دریافت پول کافی نیست برای دریافت پول وسیله چک کارت ، شماره رمزی وجود دارد که بایستی به ماشینهای اتوماتیک داده شود . این شماره رمز فقط در حافظه شما و در حافظه ماشینهای اتوماتیک محفوظ میباشد بنابراین
چک کارت شما فقط برای شما قابل استفاده است، نه برای دیگران

BANQUE DE TEHERAN

بانک تهران امین مردم ایران

انتقال

کالای سویس

فروشگاه ساعت لوزینا، ساعت دقیق سویس
ساعت‌های ظریف و لوکس ـ مورد پسند همه
سابقه حسن شهرت چهل ساله در ایران
باضمانت نامه و سرویس بعداز فروش
به : اول خیابان پارک (وزراء) شماره ۴
روبروی سینماهای شهرفرنگ و شهرقصه انتقال یافت
تلفن ۶۲۵۱۸۹
تعمیرات ساعت طبق معمول دیرینه وسیله متخصص

کاشی سعدی
پیشرو صنعت سرامیک ایران

حقیقت

حقیقت اینست که قیمت اجناس در سراسر جهان ، طی ۲۷ سال گذشته ، تاچند برابر ترقی کرده و فقط بلیط اعانه ملی در ایران است که بهمان قیمت ۲۷ سال پیش ، یعنی ۲۰ ریال ، بشما عرضه میشود .

۲۷ سال پیش	امروز
بلیط اعانه ملی	بلیط اعانه ملی
۲۰ ریال	۲۰ ریال

تریارستوران طلوع
باکادری مجهز ومحیطی دلنشین افتتاح شد چهارراه امیراکرم تلفن ۶۶۲۰۴۸

برای تدریس زبان انگلیسی

۱ـ نیروی هوائی شاهنشاهی برای تدریس زبان انگلیسی به تعدادی معلم احتیاج دارد .
۲ـ ساعات تدریس روزانه شش ساعت دردو شیفت صبحها ازساعت ۸الی ۱۴وبعدازظهرها از ساعت ۱۴٫۳۰ الی ۲۰٫۳۰ خواهد بود .
۳ـ حق‌التدریس معلمین ازساعتی ۲۵۰ریال شروع تاساعتی ۳۰۰ ریال افزایش خواهد یافت.
۴ـداوطلبان بفرماندهی آموزشهای هوائی این نیرو واقع درتهران ـ خیابان دماوند (جاده تهران‌نو) ایستگاه فرودگاه ـ خیابان حجت‌مراجعه ویاباتلفن ۹ـ۳۴۶۰۰۱داخلی ۳۳۸۲ مذاکره‌نمایند
م‌الف ۱۱۷۶۰
«نیروی هوائی‌شاهنشاهی

آگهی
تبدیل سهام از بی‌نام به‌بانام

پیرو تصمیم وتصویب بالاتفاق مجمع عمومی‌فوق‌العاده مورخ۸ مهرماه ۱۳۵۲ صاحبان سهام شرکت سهامی تولید دارو (خاص) مبنی برتبدیل سهام بی‌نام به‌بانام و تغییر مبلغ اسمی آن از یکصدهزار ریال‌به‌یکهزار ریال به‌اینوسیله باطلاع کلیه صاحبان سهام میرسد که از تاریخ نشر این آگهی تا انقضاء مدت ششماه با در دست داشتن اوراق سهام خود برای تبدیل آنها بمرکز شرکت (تهران ـ خیابان نادری پلاک ۲۴۷) مراجعه نمایند بدیهی است پس از ششماه اوراق سهام بی‌نامی که به‌بانام تبدیل نیافته است باطل شده تلقی واز درجه اعتبار ساقط خواهد بود.

هیات مدیره شرکت سهامی تولیددارو (خاص)

اطلاعیه

شرکت سهامی وردا

مرکز پخش سر که بهداشتی وردا از تاریخ دهم آبان ۵۲
بنشانی زیر تغییر یافته است
تهران ـ خیابان سعدی جنوبی پاساژ سلامت
شماره ۳۱۶
تلفنهای ۳۱۹۱۵۰و۳۱۵۷۱۰و۳۰۴۵۴۶
شهرستانها برای اخذ نمایندگی میتوانند بنشانی فوق مکاتبه نمایند

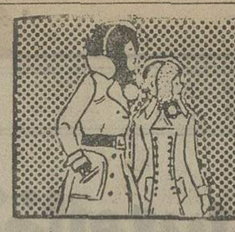

نیازمندیهای شما

نیازمندیهای اطلاعات

تلفنی آگهی قبول میکند

تلفنهای ۳۱۱۲۲۴-۳۱۱۲۲۵
۳۱۱۲۲۹-۳۱۱۲۳۰

اثاثیه

فروش دست‌دوم

قابل توجه
خریداران اجناس قدیمی
انواع ساعت شمعدان برنز و مجسمه برنزجار های هوائی و زمینی کریستال باکارات مرغی سمپوست‌اپالین چراغ گلدانی وپایه بلند سینی‌نوریلین کوزه قلیان مرصع تابلونقاشی تنگ لاله‌گلدان ومقدار زیادی اجناس از ساعت ۸ صبح الی ۱۰ شب از تاریخ ۵۲/۸/۲۲ الی ۵۲/۸/۲۵ بفروش میرسد .
آدرس : یوسف‌آباد بالاخیابان محمدرضاشاه بالاتر از میدان کلانتری خیابان چهل‌ویکم پلاک ۲۴ تلفن ۶۸۰۱۷۲
آ ـ ۱۸۱۳۲

لوازم فرنگی یک سالن ـ مبل ـ میز ـ پاراون فروخته میشود تلفن ۶۲۷۱۹۴

بفروش میرسد
مقداری اجناس متعلق‌به‌خانواده انگلیسی از قبیل لباس روز و شب‌و لباس حاملگی وهمچنین لوازم برقی وکتاب وغیره‌به‌فروش میرسد .
چهارشنبه ۲۳ آبان از ساعت ۹ صبح الی ۷ بعدازظهر کوچه افخمی ـ شماره ۱ خیابان شیبانی ـ دروس .

خرید
بازرگانی فرش کیهان
۸۳۰۹۰۴ و ۸۲۳۷۷۶
خریدار نقدی همه رقم فرش کهنه و نو جهت صادرات روزولت میدان ۲۵ شهریور .

فروشگاه فرش سلیمی
۳۵۲۳۶۶
بهترین خریدارفرشهای کهنه و نوجهت‌صادرات ویخچال تلویزیون‌وغیره

فرش شایان
۶۶۱۰۶۹
خرید قالی و قالیچه کهنه و نو جهت‌صادرات کاخ‌نرسیده به شاهرضا

فرش طباطبائی ۹۲۰۴۱۰
خریدار فرشهای کهنه شما

نمایشگاه فرش پرویز ۹۲۵۳۹۴ با سابقه ترین خریدار فرش کهنه و نو و تمام لوازم منزل نقدا

فروشگاه فرش آسیا ۹۲۵۱۰۲ و ۹۲۲۸۳۲ سابقه ترین خریدارقالی و قالیچه های کهنه‌و نو یخچال برقی و نفتی تلویزیون بقیمت عادلانه

ایران فرش ۷۷۴۹۷۲
فرشها ی‌کهنه ونووسایر لوازم منزل بهر مبلغ نقدا بیشتراز سایرین خریداریم تلفن۷۷۷۰۲۵

فروشگاه‌آستارا۹۲۶۴۰۲
خریدار یخچال تلویزیون فرش و کلیه لوازم منزل

فرش گلشن تلفن ۶۲۱۴۲۱
بهترین خریدار فرش کهنه همه رقم فرش موجود میباشد

نمایشگاه فرش توکلی
تلفن ۶۲۱۴۰۵
خیابان وزراء بهترین خریدار فرشهای نفیس و کهنه شما .

ایران کالا
خریدار لوازم منزل تلفن ۹۳۸۰۶۱ و ۹۳۴۷۸۱

فروشگاه آریا ۹۲۹۳۹۳
خریدار فرش و سایرلوازم منزل

فروشگاه سینا
خریدار و فروشنده فرشهای نو و کهنه و تعویض میباشد ، تلفن ۷۵۶۸۸۰ سه راه‌زندان

جهان کالا ۹۲۵۴۵۸
خریداریخچال تلویزیون و لوازم منزل شما .

فرش ایران
خریدار فرشهای نو و کهنه تلفن ۳۰۱۰۳۱

فرش اردیبهشت شاه تلفن ۶۶۸۱۶۴

فرشهای شما را خریداریم ۷۵۲۴۲۵

کرایه

تایپ ناصر
کرایه انواع ماشین تحریرتلفن ۸۲۶۲۰۵ دروازه دولت مقابل سعدی .

مبل‌ودکوراسیون

پیراهن مبل ۳۱۹۵۰۵
تعویض پارچه مبل ۳۱۹۵۰۵
پرده‌دوزی شهرزاد ۳۱۹۵۰۵

نمایشگاه مبل‌رز
سازنده وفروشنده عالیترین مبلمان ودکوراسیون و سرویس اطاق‌خواب شهباز ایستگاه ناصری تلفن ۳۰۶۳۷۹
آ ـ ۱۷۱۷۶ ۱ـ۲

شستشوی مبل وفرش

گلین‌سرویس‌خشکشوئی
مبل فرش وموکت پادستگاه منحصر بفرد و خشکشوئی پرده با نصب مجانی ۹۵۲۰۴۶

قالیشوئی ایران دویچ
بهترین نوع شستشو تحویل ظرف ۲۴ ساعت ۳۵۰۵۴۵-۳۵۵۱۴۹-۳۵۹۵۸۴

کارخانه قالیشوئی‌اطلس
تلفن ۹۵۲۰۴۶ و ۹۷۰۴۳۰

رفوگری فرش ۸۳۳۷۱۷

کارخانه قالیشوئی پرسپولیس
برای یکبار نمونه تلفن۵۹۳۲۸۳
آ ـ ۱۸۱۰۴ ۱ـ۹

خشکشوئی مبلمان ادیب
یکدست ۵۰ تومان‌درجای خود تلفن ۹۵۶۰۶۵

کارخانه قالیشوئی ادیب
تلفن شعبه مرکزی ۹۵۶۰۶۵
تلفن شعبه نواب ۹۵۲۴۰۴
تلفن شعبه کارخانه ۹۵۸۹۵۰

کلین ماستر سرویس
خشکشوئی مبلمان فرش موکت در محل تلفن ۷۸۱۴۰۷
آ ـ ۱۷۴۶۵

دوراکلین سرویس‌آمریکا
باتکنیک برتر گرانتر مطمئن‌تر تلفنهای ۸۴۸۳۹۵ و ۸۴۸۳۹۶ و ۸۴۵۶۸۳

تعمیرات

تلویزیون
تعمیرگاه تلویزیون الکترون با تائیدوزارت کار۷۶۳۶۸۲
تعمیرتلویزیونهای R.T.I-R.C.A شاوب‌لورنس ، فیلیپس ، سیرا تلفونکن و سایر مارکهاسرویس مجهز سیار درشهر وشمیرانات

شاوب لورنس
SCHAUB-LORENZ
۳۴۲۴۶۳

تعمیر فوری تلویزیون ۸۸۳۸۲۸

شاوب لورنس
سرویس‌های سیار فوری
حتی روزهای تعطیل
۷۶۵۷۹۵
SCHAUB-LORENZ

SCHAUB-LORENZ
تعمیرگاه مجازشماره۱۴۰
شاوب لورنس
با سرویسهای سیار فوری تلفنهای۸۲۸۲۴۷ و ۸۳۸۶۲۳ و ۸۳۴۵۳۴ ضمنا تلویزیون های فرسوده و از کارافتاده با تلویزیون نو معاوضه میشود .

تعمیرگاه مجازشماره ۱۵
شاوب لورنس
باسرویس سیار فوری عباس‌آباد
بهترین نظافت
تلفنهای ۸۴۴۲۵۱
۸۵۰۸۵۱
SCHAUB-LORENZ

سرویس تلویزیون
گارانتی تلفن ۶۲۸۳۷۱
سرویس‌سیار R.C.A-R.T.I
سیرا مدیاتور جنرال الکتریک و گراندیک بویژه شمیرانات .

فیلیپس بلر
تعمیرگاه مجاز
تلفن ۹۶۱۴۰۶

بخاری
تعمیرات و رنك بخاری
روکش کولر فوری
۷۹۳۸۹۷

دفتر فنی مارکو
نصب و تعمیرات‌شوفاژ آبگرمکن ، بخاری ،کولر رنگ‌آمیزی روکش کولر ولوازم با ۲۰ سال سابقه در شرکت نفت تلفن ۸۴۵۴۷۵
آ ـ ۱۷۷۴۰

سرویس بخاری آبگرمکن روکش برزنتی کولر ۷۶۵۲۶۴
آ ـ ۱۸۱۷۹

سرویس مجازارج
رنك کوره‌ای مخصوص بخاری و تعمیر همه‌نوع کولر آبگرمکن و روکش برزنتی کولر ۹۶۰۹۰۴

سرویس آبگرمکن ، بخاری ۷۹۶۱۰۳

سرویس بخاری‌آبگرمکن ۷۷۶۹۸۹

موسسه فنی شاهین
بخاریهای خود را نوکنید رنگو سرویس آبگرمکن وبخاری‌فوری تلفن ۷۶۳۷۷۸
آ ـ ۱۸۰۰۸ ۱ـ۲

سرویس بخاری‌آبگرمکن فوری تلفن ۸۲۱۷۱۸ ـ ۳۰۳۶۶۷

شوفاژ

موسسه گاما
محاسبه نصب‌ونگهداری و سرویس شوفاژ با سرویس شبانه روزی ۷۹۳۸۹۷

موسسه فنی کالج
بیمه سالیانه شوفاژ ، آبگرمکن نصب‌وسرویس و لوازم یدکی ۸۴۹۷۵۷

شرکت ایران تاسو سرویس و نصب‌شوفاژ تهویه مطبوع ۷۵۱۶۵۱

ایران‌شوفاژ
نصب‌و سرویس شوفاژ شبانه روزی
۷۷۴۷۸۹

سرویس و نگهداری شوفاژ شبانه روزی ۷۹۶۱۰۳

تعمیر و نگهداری شوفاژ فوری تلفن : ۳۰۵۴۵۳

شرکت مهندسی کومت
شوفاژ ـ تهویه مطبوع طرح و نصب و سرویس تلفن ۶۶۳۰۸۷

کولر
سرویس مجاز ارج
تعمیرات و نصب ، رنک کولر ، آبگرمکن ، بخاری و روکش برزنتی عباس‌آباد
عباس آباد
۸۴۱۱۲۵ ـ ۸۵۲۵۶۸

راهنمای سرویس
ارج
درسراسرکشور
۹۶۲۰۴۵
ازساعت ۷½ صبح تا ۷½ بعدازظهر

سرویس‌آبگرمکن ، رنك وسرویس‌بخاری،روکش کولر تلفن : ۷۶۰۹۹۳

روکش کولر
سوزنا
نصب مجانی
تلفن ۳۱۹۳۲۰

روکش برزنتی کولر ۷۹۶۱۰۳

یخچال
تعمیرگاه سید حسین تعمیرهمه‌نوع‌لباسشوئی یخچال‌آبگرمکن۸۸۲۴۳۸

تعمیرات یخچال‌سردخانه کولر شوفاژ فوری ۷۹۳۸۹۷

تعمیرگاه‌یخچال‌فریجیدر اثاث یدکی‌موجود۸۴۸۷۵۶

موسسه فنی موسوی سرویس مجاز شماره ۳ آزمایش
نصب وتعمیرات انواع یخچال های ایرانی و خارجی ، آب سردکن، کولر،ماشین‌لباسشوئی، اجاق‌گاز آبگرمکن ، بخاری تلفن ۸۴۶۱۰۵ ـ ۵۹۰۳۳۰
آ ـ ۱۸۳۲۸

تعمیریخچال فرژیدر و غیره ۸۳۹۲۲۵

تعمیر یخچال فوری ۷۹۶۱۰۳

فروشگاههای اتومبیل

۱۹۷۴
شورلت مونت‌کارلو
فقط
برای فروشگاه اتومبیل شهرفرنك رسید تلفن ۶۳۶۹۶۵ـ۶

فروش اتومبیل

ب .ام .و
مدل ۷۳
ب. ام . و ۲۰۰۲ مدل ۷۳ دانشجوئی رنگ متالیک شیشه رنگی با بخش استریو بدون واسطه بفروش میرسد تلفن ـ ۹۲۲۹۹۹

مدل ۷۳
ب . ام . و ۵۲۰ ای مدل ۷۳ تلفن ۹۳۷۱۴۸

کامارو
مدل ۷۳
کامارو ۷۳ فول تلفن ۹۲۰۸۶۲
آ ـ ۱۸۱۲۱ ۱ـ۳

مکوان صفر کیلو مترفول نمره نشده بعلت مسافرت‌بفروش میرسد تلفن ۳۰۳۸۱۷و۳۱۷۴۹۰
آ ـ ۱۸۱۸۵

آریا ۴۷ بسیار تمیز فروشی تلفن ۴۳۳۵۴

شورلت
مدل ۷۳
کروت ۸ سیلندر ۷۳ شورلت ۶ سیلندر ۷۳ درگمرک ۸۹۰۱۵۰
آ ـ ۱۵۴۰۹ ۱ـ۳

پونتیاك
مدل ۶۸
پونتیاک ۶۸ چهاردرب باوضع خوب نقد واقساط فروشی۸تاه تلفن ۶۶۲۲۸۹

فورد موستانگرنگ متالیک دانشجوئی تلفن ۸۷۲۷۵۹

آریا مدل ۴۸ بسیار تمیز ـ لیموئی‌رنك به فروش میرسد تلفن ۳۱۱۲۱۵

فیات
مدل ۷۴
فیات ۱۲۴ اسپرت مدل ۷۴ تلفن ۸۳۷۶۸۵
آ ـ ۱۸۱۵۵

موتورسیکلت یاماها ۲۰۰ کاملا نو نقد واقساط ۷ هزار تومان تلفن ۹۲۴۷۶۱

سازمان شاهنشاهی خدمات اجتماعی ۱۳۲۶

فروش اتومبیل
سازمان شاهنشاهی خدمات اجتماعی تعدادی اتومبیل از ردیف خارج شده خود را از طریق مزایده بفروش میرساند . طالبین میتوانند برای کسب اطلاعات بیشتر و مشاهده اتومبیلها ودریافت برگ شرائط شرکت در مزایده در ساعات اداری به قسمت نقلیه سازمان درخیابان قوام‌السلطنه مراجعه نمایند .
آ ـ ۶۰۰۵۸ ۱ـ۳

پیکان شما را نقدا خریداریم اتومبیل‌پیروز ۹۲۸۵۳۳

بنز ۷۳ مدل S ۲۸۰ گمرک نشده خریداریم تلفن ـ ۳۹۳۷۲۶ و ۳۹۲۷۵۲

برای اتومبیل شما

روکش صندلی
کاریر
در دوام، زیبائی وظرافت
نظیر ندارد
ایرانشهرجنوبی
تلفن ۸۲۰۳۵۲

آب مقطر
۲۳۴۸۴
نوروفیدرو

کرایه

اتولوکس
اتومبیلهای تشریفاتی با راننده برای داخل و خارج از تهران میدان فردوسی تلفن ۸۲۱۲۷۰ و ۸۲۶۶۰۵

روزولت بار
بارکش‌شهر وتمام‌نقاط ایران
تلفن ۸۴۹۹۰۳
روزولت ـ سه راه عباس‌آباد

کالج بار
بارکش شهر وحومه
۶۶۱۱۱۱
۴۱۱۱۱

ماشین آلات

ماشین الات دست دوم راه سازی کوماتسو
KOMATSU
را خریداریم به تلفن ۹۵۹۸۲۷ مراجعه نمایند

انواع‌ماشین‌الات کوماتسو
KOMATSU
جهت اجاره آماده است تلفن ۹۵۹۸۲۷

استخدام

استخدام
به‌خانم دبیر ریاضی با سابقه تدریس ششم طبیعی نیازمندیم تلفن ۳۵۲۹۲۸
آ ـ ۱۵۳۸۳ ۱ـ۲

شوفاژکارورزیده نیازمندیم ۷۹۳۸۹۷

شرکت سهامی شیشه و گاز
بدونفر تکنیسین برق که واجد شرایط زیر باشند نیازمند است .
۱ـ حداقل ۳ سال سابقه کار درنگهداری تاسیسات برق ـ کارخانجات
۲ـ آشنائی کامل به خواندن نقشه های الکتریکی مخصوصامدار های کنترل و فرمان .
کسانیکه بزبان‌انگلیسی آشنا باشند حق تقدم خواهند داشت .
از متقاضیان خواهشمند است بدفتر پرسنل شرکت سهامی شیشه‌و گاز واقع در سرآسیاب مهرآباد جنب کارخانه کانادادرای مراجعه فرمایند .
آ ـ ۱۸۰۶۹ ۱ـ۲

استخدام
بدونفر کارگر جوان نیازمندیم (یکنفر شاگرد نجار) (یکنفر شاگرد اشپز)
داوطلبین در ساعات اداری به خیابان تهران‌نو ایستگاه دفتر شماره ۱۰۱۵ شرکت هادکو اداره پرسنل مراجعه نمایند .
آ ـ ۶۰۱۶۶ ۱ـ۲

دوشیزه یا بانوئی که بامور حسابداری و ماشین نویسی فارسی تسلط کامل داشته‌باشد و دوشیزه ماشین‌نویس فارسی برای کار تمام وقت نیازمندیم لطفا بعد از ظهر ها از ساعت ۴ تا۸ با تلفن ۸۷۷۲۵۰ تماس حاصل نمائید .
آ ـ ۱۸۱۰۰

نگهبان و تحصیلدار و راننده استخدام مینماید تلفن ۵ـ۹۵۳۰۰۴

دکتر دارو ساز جهت تهران شهرستانها ۳۱۳۶۲۶ و ۳۱۳۶۵۴
آ ـ ۱۷۶۲۸

آموزشگاه هنری پاترا
با امتیاز رسمی‌ازوزارت‌فرهنگو هنر جهت دوره تعلیم هنرپیشگی وشرکت درفیلم ـسینمائی عده‌ای خانم وآقا میپذیرد.احمدکاشانی کارگردان تئاتر . نشانی دروازه دولت روبروی پمپ‌بنزین کوچه حمیدالدوله . ساعات کار همه روزه از ساعت ۱۰ صبح۵ر۱۱ واز ۴ر۵ الی ۸ بعدازظهر تلفن ۳۱۴۵۳۹
آ ـ ۱۸۰۰

درمانگاه ملی فرح بخش واقع در ۴۵ متری سید خندان چهار راه مجیدیه برای تکمیل کادرکشیك شب بچند نفر پزشك با پروانه دائم و پزشکیار احتیاج دارد تلفن ۷۷۴۵۶۶

ویزیتور
پنج نفر ویزیتور برای بازار یابی مصنوعات پلاستیك‌ازطریق‌مصاحبه با حقوق مکفی استخدام میشوند لطفا با تلفن ۹۲۹۱۰۰ از ساعت۵ر۸ تا یك و ۴ تا ۸ تماس حاصل فرمائید .
آ ـ ۶۰۰۹۸ ۱ـ۴

استخدام طراح
سازمان تبلیغات پدیده برای تکمیل کادر اتلیه خود چندنفر « طراح ـ نقاش» با حداقل سه سال سابقه کار در اژانسهای تبلیغاتی استخدام مینماید تلفن وقت مصاحبه ۸۲۲۱۵۳ ـ ۸۳۱۶۸۷
آ ـ ۶۰۲۴۰ ۱ـ۲

بیکنفر کارگر که حداقل ششم ابتدائی تا سیکل‌اول باشدنیازمندیم تلفن ۷۶۵۷۹۵
آ ـ ۱۸۰۹۰

«یک واحد بزرگ تولیدی بیک نفر لیسانس حسابداری صنعتی با حداقل ۵ سال سابقه کار نیازمند است . داوطلبان با صندوق پستی ۱۲۱۲ـ۱۱تهران تماس حاصل نمایند.
آ ـ ۱۷۹۰۳

ویزیتور
پنج نفر ویزیتور برای بازار یابی مصنوعات پلاستیك‌ازطریق‌مصاحبه با حقوق مکفی استخدام میشوند لطفا با تلفن ۹۲۹۱۰۰ از ساعت۵ر۸ تا یك و ۴ تا ۸ تماس حاصل فرمائید .
آ ـ ۱۸۱۸۸

یک دکتر داروساز جهت مسئولیت در داروخانه مورد نیاز است ۸۴۶۲۵۷
آ ـ ۱۵۴۱۳

شرکت سهامی بسته بندی و توزیع گوشت مرغ و تخم مرغ بیکنفر ماشین نویس فارسی و لاتین که بزبان انگلیسی آشنائی کامل داشته باشنداحتیاج‌داردخیابان کندی نبش پرچم تلفن ۹۲۰۸۷۶

شرکت کالری
بیکنفر راننده پایه یک یا دو همگانی با ضامن معتبر نیازمند است فیشرآباد ساختمان ۱۱۲
آ ـ ۱۸۰۴۶ ۱ـ

دوشیزه یا بانوی‌ماشین نویس تلفن ۴۸۵۸۸ از ۹صبح الی ۸ شب
آ ـ ۱۸۰۷۹

کارگر قالیباف آقا یا خانم نیازمندیم تلفن ۵۳۵۰۰۲

پزشکیار یا بهیار نیازمند تلفن ۳۵۰۵۰۰
آ ـ ۱۸۰۷۵

یك حسابدار با تجربه برای کار دائم تمام وقت مورد نیاز است حداقل سن ۳۵ سال تلفن ۸۹۱۴۷۷

کانون آهنك
برای برگزاری جشن‌ها تعدادی خواننده آماتور میپذیرد تلفنهای ۴۹۵۳۸ و ۶۶۱۹۷۶
آ ـ ۱۸۰۲۹ ۱ـ۳

یکنفر مدیر فروش تمام وقت استخدام میشود کارمندان بازنشسته ارجحیت دارند۸۲۵۲۰۷

شرکت سهامی الکتریك استورچ باطری ایران استخدام می کند .
عده‌ای‌کارگر دوشیزه ومرد .
شرایط استخدام
۱ـ مدرک تحصیلی‌ششم‌ابتدائی
۲ـ سن بین ۲۰ الی ۳۵
۳ـ معافی غیر پزشکی .
داوطلبین میتوانند همه روزه از ساعت ۸ صبح الی ۲ بعدازظهر به کارگزینی شرکت واقع در کیلومتر ۱۴ جاده مخصوص کرج کارخانه باطری‌سازی ری.او.واک . مراجعه نمایند .
آ ـ ۱۷۹۹۸ ۱ـ۳

چند نفر فروشنده زن با حقوق و پورسانت استخدام میشوند تلفن ۸۲۵۲۰۷

دفتر تجارتی بهروز
بیک سکرتر ورزیده وخوش‌بیان احتیاج دارد . صبحها بین ۹ الی ۱۱ تلفن۶۲۲۷۶۲
آ ـ ۱۸۰۹۷

استخدام میشود
۲نفر دوشیزه یابانو که سابقه فروشندگی داشته باشند جهت فروشندگی استخدام میشوند واجدین شرایط میتوانند همه روزه از ۴ بعدازظهر به بعد به فروشگاه پیرایش ـ لالهزار مراجعه نمایند .
آ ـ ۱۸۳۲۸

کارگر سرویس کار آبگرمکن بخاری شوفاژ نیازمندیم تلفن۸۳۸۱۹۰

استخدام فوری
افراد زیرباحقوق مکفی‌استخدام میشوند .
۱ـ دیپلم فنی هنرستان دررشته برق یا فلزکاری .
۲ـ جوشکار برق و کاربیت با سابقه کار .
داوطلبین بکارگزینی شرکت ایران‌ژنراتور در خیابان‌آریامهر سه راه کاج مراجعه نمائید .

تعمیرکار ضبط صوت ـ استخدام میشود تلفن رادیو و گرام با سابقه ۴۸۴۷۵
آ ـ ۶۰۱۸۰ ۱ـ۲

کارخانه های صنعتی آزمایش استخدام مینماید .
۱ـ تکنیسین برق با حداقل‌سه سال سابقه کار و آشنائی با تابلو های فرمان الکتریکی پایه تحصیلات سوم متوسطه .
۲ـ تکنیسین مکانیک با حداقل سه سال سابقه‌کاربایه‌تحصیلات سوم متوسطه .
داوطلبین بکارگزینی کارخانه های صنعتی ازمایش واقع در کیلومتر ۱۲ جاده ابعلی مراجعه نمایند .
آ ـ ۶۰۴۲۶ ۱ـ۳

کارگاهی واقع در جاده ورامین بیك نفر تراش‌کار قالب ساز نیازمند است تلفن ۵۹۶۱۹

بیکنفر تراشکار ساده نیازمندیم تلفن ۸۹۱۷۵۹
آ ـ ۱۸۰۸۱

به مهندسی که نمونه امضاء در شهرداری داشته باشد نیازمندیم نهران‌نو اول سیمقری ونوق دفتر ساختمانی آریا.
آ ـ ۱۸۱۰۳ ۱ـ۲

شرکت مهندسی‌جو به تعدادی بازاریاب نیازمند است تلفن ۸۲۷۵۰۰

استخدام دوشیزه بسته بند تلفن ۹۵۹۱۵۹

شرکت تولیدی‌وصنعتی احتیاج به تعدادی‌برش‌کار ـ جوشکار آهن‌خم کار ورق مونتاژ کار و پرسکار دارد تلفن ۲۰۴۹۹

سرویس کار یخچال و نقاش استخدام میشود تلفن ۸۳۸۱۴۰

بجندکارگر سری‌دوز زنانه و بچگانه و چندنفر دست‌دوز نیازمندیم تلفن ۳۴۵۷۴۸
آ ـ ۱۸۰۵۱

بیکنفر خانم سکرتر نیازمندیم با تلفن۸۷۷۲۸۵تماس بگیرید.
آ ـ ۱۸۰۷۲ ۱ـ۳

چندنفر جوشکارباتجربه وکمك‌جوشکار موردنیاز است تلفن ۸۹۱۴۷۷

B.K.D
بکد
دربازکن برقی
پرفروش‌ترین ـ معروفترین ـ کاملترین بامناسبترین قیمت ـ بهترین شرائط ـ منظم‌ترین سرویس
سفارش بوسیله تلفن دریافت میشود وتنگاه درمدت چهارساعت نصب میگردد
نماینده انحصاری ومرکزفروش ونصب شرکت بکد الکتریک
خیابان پهلوی مقابل پارک ساعی شماره ۶۸۰
تلفن : ۶۸۱۰۱۵ الی ۶۸۱۰۱۱

یکی از کارخانجات تولیدی واقع‌در ۱۲۰کیلو متری جنوب تهران احتیاج بیك نفر مهندس مکانیك برای نگهداری و تعمیرات ماشین‌آلات جدیدالتاسیس خود دارد . داوطلبین باید فارغ‌التحصیل ازیکی از دانشگاههای تهران یا خارج از کشور باشد و بتواند بزبان انگلیسی مکالمه و مکاتبه نموده و دارای حداقل سه سال سابقه کار در یکی از کارخانجات باشد داوطلبین میتوانند با صندوق پستی شماره ۱۴۷۸ر۱۴ با تعیین آدرس ومشخصات‌کامل‌تاروز ۳۰ر۸ر۱۳۵۲ مکاتبه فرمایند .

یك کارخانه تولیدی
واقع در منطقه صنعتی‌تهران به‌دونفر تکنیسین مکانیك فارغ‌التحصیل یکی ازهنرستانهای‌صنعتی و وارد در تعمیر ماشین‌آلات تولیدی با حداقل ۵ سال سابقه کار در یکی از کارخانجات که‌خدمت نظام را انجام داده یا دارای معافیت دائم و سن حداکثر ۴۰ سال باشد احتیاج دارد دارندگان سابقه کار در کار چاپ‌و کارتن مقدمند حائزین شرایطبا شرح مختصری از سوابق خود وتعیین حقوق درخواستی و آدرس کامل باصندوق پستی شماره ۳ر۶۰۸۲ مکاتبه فرمایند .

یك کارخانه تولیدی
واقع در منطقه صنعتی تهران بیك مهندس الکترومکانیك که دارای ۵ سال سابقه کار عملی که حداقل ۲ سال آن مدیریت یا مسئولیت‌تولید در یکی از کارخانجات داخلی یا خارجی و آشنا بزبان انگلیسی و حداکثر سن ۴۵ سال باشد برای تمام وقت احتیاج دارد حائزین شرایط با شرح مختصری از سوابق خود و با تعیین حقوق درخواستی و آدرس کامل با صندوق پستی شماره ۳ر۶۰۸۲ مکاتبه فرمایند .

استخدام مهندس مکانیك
۱ـ مهندس مکانیك با داشتن حداقل چهار سال سابقه کار در رشته نوسازی و تعمیرات‌و مسلط بزبان انگلیسی یا آلمانی .
۲ـ سن بین ۳۰ الی ۳۵ سال .
متقاضیان مشخصات خود را با ذکرکلیه‌سوابق کاری و حقوق درخواستی به صندوق پستی شماره ۱۴۹۸ـ۱۱ ارسال دارند .

شرکت اپتیموس ایران (سهامی خاص)
استخدام مینماید
۱ـ مهندس میکانیک در سطح لیسانس با ۵ سال تجربه کار .
۲ـ نقشه‌کش قالب دیپلم فنی با ۳ سال تجربه‌کار.
۳ـ قالبساز درجه یک فارغ‌التحصیل هنرستان و ۵ سال تجربه کار .
علاقمندان با در دست داشتن‌سوابق‌کار به کارخانه اپتیموس واقع در کیلومتر ۲۳ جاده کرج‌مراجعه فرمایند.

شرکت ایرانی تولید اتومبیل های سیتروئن (سهامی خاص) استخدام مینماید .
۱ـ دیپلمه فنی سه نفر
۲ـ صافکار دونفر
۳ـ برشکار کاربید دو نفر
۴ـ کارگر نقطه جوشکار دو نفر
۵ـ تشك دوز اتومبیل پنج نفر
۶ـ کارگر پرسکار چهار نفر
۷ـ نقاش اتومبیل چهار نفر
شرایط استخدام کارگران :
دارا بودن برك خاتمه خدمت یا معافی دائم غیرپزشکی تحصیلات ششم ابتدائی
واجدین شرایط میتوانند همه روزه از ساعت ۸تا ۱۴ بمحل کارخانه‌واقع در کیلومتر ۲۲ جاده کرج (چیتگر) مراجعه نمایند .

استخدام نماینده‌علمی
چند نفر نماینده علمی داروئی بطور تمام وقت برای تهران با حقوق مکفی با شرایط زیر استخدام میشوند .
۱ـ دارا بودن حداقل دیپلم کامل متوسطه .
۲ـ داشتن برگ پایان خدمت یامعافی دائم غیرپزشکی.
۳ـ داشتن وسیله نقلیه شخصی .
۴ـ داشتن سابقه ویزیت در یکی از شرکت های معتبر داروئی
۵ـ نداشتن هیچ گونه تعهد شغلی دیگر.
واجدین شرایط میتوانند همه روزه از ساعت ۸ صبح الی۵ بعداز ظهر با تلفن ۹۷۰۰۲۰ برای تعیین وقت مصاحبه تماس بگیرند .

شرکت سهامی زمینه
چند نفر مهندس راه و ساختمان با حداقل سه سال سابقه کار در کارگاه با حقوق مکفی برای اجرای کار های ساختمانی در تهران و شهرستان های نزدیك استخدام مینماید.
داوطلبان به نشانی خیابان کاخ نبش بزرگمهر شماره ۱۴۱ طبقه پنجم مراجعه نمایند .

ویزیتور داروئی
یکی از معتبر ترین شرکت های بین‌المللی داروئی در ایران برای گسترش فعالیت خود در استان تهران ، استان‌فارس، استان اصفهان‌و استان خراسان نیازمند به جوانان جدی ، فعال‌و علاقمند به پیشرفت است .
(تجربه قبلی چندان مورد نظر نیست زیرا قسمت آموزش شرکت شما را طی دوره‌ای جالب از هر جهت برای انجام کار آماده میسازد).
دیپلم کامل متوسطه،داشتن برك خاتمه خدمت یا معافی دائم همچنین سن کمتر از ۳۰ سال از شرایط استخدام میباشد .
لطفا فورا با صندوق پستی شماره ۱۳۲۱ر۱۲ تهران مکاتبه نموده آدرس،یکقطعه عکس وشماره تلفن خود را نیز ارسال فرمائید .

لیلاند
کامیونت سه تن بنزینی‌وشش تن گازوئیلی لیلاند مناسب برای تانکر ـ کمپرسی ـ بارکش شهری
اداره فروش ۶ـ۹۵۸۴۴۴ـ۹۵۹۶۸۴
کارخانه ۹ـ۶۶۸۴۶۸
ایران

گروه هنری سازمان
ایران‌پروپاکاند
زیر نظر نوازنده زبردست آقای سعید رمضانی به مجالس و جشنهای شما رونق‌می‌بخشند
تلفن رزرو ۳۴۷۸۴۳

عروس خانم ـ شاه‌داماد ـ برای دعوت از محبوب‌ترین و مشهور ترین خوانندگان مورد علاقه‌خود باکانون هنرمندان اولین‌سازمان هنری درایران تماس‌بگیرید خیابان شاه بین سه‌راه‌شاه‌وچهارراه کاخ‌کوچه طلوع ساختمان‌افرزان طبقه اول تلفن ۶۶۱۴۳۳

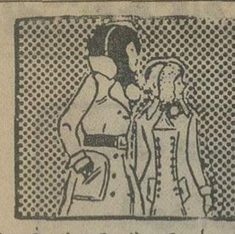

نیازمندیهای شما

به یکنفر مهندس مکانیك جهت اداره‌امور ماشین‌آلات نیازمندیم تلفن ۶۶۵۵۹۸
آ ـ ۱۸۱۸۹

استخدام‌ویزیتورداروئی
بچند نفر دکتر داروساز ، دامپزشک ولیسانسیه بیولژی و شیمی با حقوق مکفی نیازمند است تلفن۸۲۴۱۶۰ و ۸۲۶۳۳۴
۱ـ۲ آ ـ ۱۸۱۸۶

بیك کارگر ورزیده تراش کار برای کار در شهرستان‌نیازمندیم‌تلفن ۳۱۴۳۸۴ ـ ۳۰۲۱۴۶
آ ـ ۱۸۱۴۷

به چند نفر دست دوز تریکو دوشیزه یا بانو نیازمندیم تلفن۳۱۷۷۷۹
۱ـ۲ آ ـ ۱۸۱۵۱

درمانگاه مرکزی نارمك
پزشک عمومی با پروانه دائم دونفربرای بعدازظهر و شب نیازمند است تلفن ۷۹۰۴۳۶
۱ـ۲ آ ـ ۱۸۱۲۴

به‌یك ماشین نویس فارسی (مرد یا زن) که تسلط کافی داشته باشد با حقوق مکفی برای کار تمام و قت نیازمندیم .
تلفن ۴۸۶۱۱
۱ـ۳ آ ـ ۱۸۱۱۶

شرکت ماجدی برای‌تمام وقت جهت کار درتهران استخدام میکند
خانم یا آقای‌ماشین‌نویس‌فارسی ولاتین .
واجدین شرایط با تلفن۴۸۰۳۶ تماس بگیرند .
آ ـ ۱ـ۲ آ ـ ۱۸۱۵۳

تلفنچی
یك تلفنچی با حداقل تحصیلات سیکل آشنا به‌زبان انگلیسی‌وسابقه کار استخدام میشود . لطفا با تلفن ۶۲۴۱۵۳از ساعت۸ر۳۰الی۱۰صبح با خانم داود زاده تماس بگیرید .
آ ـ ۶۰۱۸۲

دیپلمه حسابدار با چند سال سابقه هفته‌ای دو روز در هفته حقوق ۷۰۰۰ ریال‌صندوق‌پستی ۱۳۸۰ حسینی .
آ ـ ۱۵۴۳۷

بیکنفر دوشیزه یا بانو تمام‌وقت صندوقدار جهت مغازه مورد احتیاج است از ساعت ۱۱الی۴ بعدازظهر به مغازه‌مرمه‌چهارراه شاه مراجعه فرمایند .
۱ـ۲ آ ـ ۱۸۱۸۷

هتل در تهران
دوشیزه برای تلفن با تسلط به زبان انگلیسی و رسپسیونیست مرد استخدام می‌نماید .
تلفن : ۸۲۰۵۲۱
آ ـ ۶۰۳۹۶

عکاسی ژنیك
بیکنفر دوشیزه یا بانو جهت کاردفتری نیازمند است ادرس جاده ساوه ۱۰ متری فلاح چهارراه بطائی .
۱ـ۲ آ ـ ۱۸۱۶۳

تکنیسین برق
کارخانجات پیچ و مهرشهریار یکنفر تکنیسین برق راکه‌سابقه کارداشته باشد استخدام‌مینماید
تلفن ۷۸۱۵۶۲
آ ـ ۱۸۱۷۱

۲۵ نفر
پس از آموزش ماشین نویسی فارسی و لاتین و اخذگواهینامه تحت نظر وزارت کار مجانا برای کار معرفی میشوند . کار ودانش تلفن ۶۶۳۷۶۰

شریک
PARTNER for making glass bead lampshades.
Tél 41404 Behrooz.

بیکنفر شریک‌کمبنواندحداقل ۷۰ هزار تومان سرمایه‌گذاری نماید باسود تضمین شده ۲۴ درصد درسال و چنانچه حاضر باشدشخصا تمام وقت بعنوان مدیر داخلی و فروش باموسسه همکاری نمایند ۴۸ درصد سود ویژه پرداخت خواهد شد برای کسب اطلاع از ساعت ۱۶ تا۲۰ باتلفن ۹۳۲۷۸۲ تماس حاصل نمایند .
۱ـ۳ آ ـ ۱۸۰۱۵

جویای کار

پرستار بچه که بسه زبان روسی ، ترکی و فارسی تکلم میکند جویای کار است. تشانی حسن‌اباد خیابان استخر دوزندگی مادام‌فانیا .

راننده شخصی باسابقه تلفن ۸۶۳۳۳۵

لیسانسیه انگلیسی از دانشگاه تهران تحصیلکرده امریکا با آشنائی کامل به فرانسه آماده کار مناسب برای عصرها تلفن۳۰۷۷۶۲ صبح تاعصر .
آ ـ ۱۴۷۰۳

راننده دو شخصی مجرد شبانه روزی‌جویای‌کار۶۳۴۲۹۹
۱ـ۲ آ ـ ۱۵۴۳۳

جوانی خدمت‌کرده‌باملومات چهارم طبیعی و گواهی‌نامه رانندگی از ساعت ۷ صبح‌تا۱۷ آماده کار است‌براهنمای شماره ۱۰۴۷ تلفن ۳۱۱۲۳۱ اطلاعات مراجعه فرمائید .
آ ـ ۱۵۴۲۱

دوشیزه تحصیل کرده اروپا
آشنائی و تسلط کامل بزبانهای انگلیسی و فرانسه با ۵ سال تجربه کار سکرتری و مترجمی جویای کار است‌تلفن۸۶۴۷۷۸و ۶۲۲۱۶۳
۱ـ۲ آ ـ ۱۸۱۵۶

آموزشگاهها

ماشین نویس
بیژن همنا ندارد
میتوانید امتحان کنیدمیدان‌ژاله تلفن ۳۱۸۳۸۴

ماشین نویسی ربانی
شما را با بهای‌کم درزمانی‌کوتاه برای استخدام آماده‌میکندشاه‌آباد مقابل‌سینماحافظ ۳۱۷۱۳۵
آ ـ ۱۵۰۵۴

هنرستان رقص تاربیان
حافظ چهارراه کالج ۶۶۲۳۵۸
۱ـ۱۳ آ ـ ۱۴۷۶۱

آموزشگاه رانندگی
جمشید وبهار
رانندگی را باروش نوین تحت نظر مربیان باسابقه بشما می آموزد تلفنهای ۹۵۳۸۹۵ ـ ۹۲۰۲۹۶
۱ـ۱۳ آ ـ ۱۷۳۱۸

تدریس خصوصی

ریاضیات فیزیك‌شیمی
تضمین سیکل اول و دوم تلفن ۶۶۳۰۳۴

فیزیك مکانیك ششم تلفن ۹۲۳۲۷۵

انگلیسی توسط بانوی انگلیسی ساعتی۳۰ریال تلفن ۴۲۰۸۶ و ۴۷۱۴۱

انگلیسی عالی توسط لیسانسیه زبان از تهران و اقتصاد از امریکا ۶۶۴۹۹۹

شیمی ششم تلفن ۹۲۳۲۷۵

دانشگاه صنعتی‌آریامهر
تدریس فیزیک ، شیمی ، ریاضیات و رسمفنی و زبان ورزیده‌ترین دانشجویان را در هر رشته معرفی مینماید. لطفاباتلفن ۹۷۲۰۱۴ داخلی ۳۳۶ تماس بگیرید .

تدریس درس خصوصی فرانسه برای بانوان ودوشیزگان تلفن ۷۷۰۹۵۲ از ساعت ۱۷ ببعد
آ ـ ۱۸۱۷۸

کلیه دروس ریاضی ششم ریاضی تلفن ۷۸۱۷۷۶

دروس دبیرستانی و کنکور مهندس‌چیت‌ساز ۷۹۶۰۵۸

ریاضیات فیزیك شیمی
دبیرستان‌ودوره راهنمائی توسط دانشجوی سال پنجم دانشکده فنی تلفن ۳۰۱۶۰۲
۱ـ۳ آ ـ ۱۸۱۱۳

ریاضیات فیزیک‌شیمی‌دروس متوسطه وراهنمائی دانشجوی فنی تلفن ۹۵۰۱۳۶
۱ـ۳ آ ـ ۱۵۲۶۵

پیشرفت سریع ریاضیات وسایر دروس دوره‌دبیرستان‌وراهنمائی توسط دانشجوی با تجربه دانشگاه تلفن ۳۱۱۲۳۱راهنمای ۱۰۴۸
۱ـ۴ آ ـ ۱۵۴۳۵

پانسیون

پانسیون ایران
ویژه دختران دانشجو تلفن : ۹۲۷۳۰۱
۱ـ۳ آ ـ ۱۸۱۴۲

املاك ومستغلات

فروش

خانه فروشی
ساختمان بمساحت ۱۷۰ متر دارای ۸ اطاق با سرویس کامل مقابل کاخ‌مرمر پلاک ۲۰۴بدون واسطه تلفن ۴۲۱۹۴

نزدیك میدان ۲۴ اسفند
بعلت مسافرت یکباب خانه مسکونی مجهز بتمام وسائل با مستغلات اطراف ان بمساحت ۸۰۰ متر که دردونبش‌دوخیابان اصلی و شمالی واقع است و از نظر نوسازی مسکونی(مختلط) وتا ۸ طبقه مجاز بتجدید ساختمان میباشد یکجا وبدون واسطه‌بفروش‌میرسدخواستاران عصرها از ساعت ۴ ببعد با تلفن ۴۱۶۸۳ تماس بگیرند .
۱ـ۲ آ ـ ۱۵۲۸۹

خانه دو نبش ۳ طبقه فروشی در گیشا ۶۳۸۷۳۴
۱ـ۳ آ ـ ۱۷۸۷۶

میدان‌آریامهر ـ ساختمان‌مدیکال کلینیک محل‌بسیار مناسب‌جهت پزشکان و رادیولژی ـ مهندسین و وکلا اجاره و یا فروخته می شود . متمنی است بین ساعت ۵ تا ۷ به محل مذکور مراجعه فرمائید.

خانه‌ای ۱۴۲ مترسه طبقه‌شمالی ماشین‌رو ۵ اطاق و زیرزمین و سرویس خیابان ششم بیمن ۵۶۶۰۱۶
آ ـ ۱۷۴۴۸

یك‌خانه‌کلنگی بمساحت ۴۴۰ متر با آب و برق تلفن واقع در قلهك اول نوبهاربه فروش میرسد تلفن ۳۱۸۵۳۸ مراجعه شود .

یکباب مستغلات دوطبقه‌نوسازده اطاق با شوفاژ و موکت درکاج شادمان‌بقیمت‌مناسب‌بدون‌واسطه تلفن ۶۲۹۴۶۸ و ۸۴۳۶۰۴

اکازیون
تعدادی محدود از خانه های یکطبقه و دو طبقه در چند منطقه قلهك ، دروس ، قیطریه از۵۰۰ هزار تومان ببالا آماده فروش است .
دفتر جعفری ۸۶۱۸۶۱

خیابان بریانک کوچه باغ حکیم یک باب منزل با ۵ اطاق‌دوعدد آشپزخانه ۲ عدد تراس‌مساحت ۹۰ متر تلفن ۹۶۲۸۶۷
آ ـ ۱۸۱۵۸

در خیابان سلطنت‌آباد
یک منزل ویلائی شمالی دارای شش اطاق با سرویس فوری بفروش میرسد تلفن ۸۴۲۳۱۹
آ ـ ۱۸۱۸

عمارت در تجریش
۵۷۰ متر دارای‌سالن‌نهارخوری با هفت اطاق تلفن و شوفاژ ـ ۳۱۹۷۸۴ بنگاه کوشان .
آ ـ ۶۰۴۴۲

منزلی قدیمی‌ساز بمساحت ۷۵۰ مترآب‌وبرق وتلفن‌خیابان‌مولوی بدون واسطه بفروش‌میرسدتلفن ۸۵۰۰۵۶
۱ـ۲ آ ـ ۱۸۱۴۸

ساختمانی شخصی ساز جنوبی غیر مستغل در
عباس آباد
نزدیك فرح شمالی بمساحت ۲۱۰ مترمربع ۶ اطاق با سرویس کامل و تلفن بقیمت ۴۵۰هزار تومان فروشی دفتر جمشید تلفن
۹۲۸۰۸۲
۱ـ۷ آ ـ ۱۸۱۲۹

سلطنت آباد
ویلائی شخصی ساز مدرن ۵۰۰مترزمین۶۰۰ متر بنا ۷۰۰ هزارتومان تلفن ۳۱۰۱۶۸

امیرآباد
ویلائی مهندسی‌شخصی تازه ساز ۵۰۰ متر زمین ۶۰۰ متر بنا ۷۵۰ هزار تومان تلفن ۳۱۰۱۶۸

سلطنت‌آباد
مستغلات‌مهندسی‌ساز دو طبقه و نیم ۶ اطاقی دو نبش مدرن۹۵۰هزار تومان نقد ومعاوضه‌تلفن ۳۱۰۱۶۹

امیرآباد شمالی خانه ویلائی بمساحت ۲۰۰ متر یك طبقه دارای ۴ اطاق آب برق‌تلفن‌کولر ۶۳۱۵۲۴

خانه‌ای دونبش شمالی‌بمساحت ۲۹۰ متر دوطبقه ۱۰ اطاق با سرویس کامل و تلفن واقع در نصرت‌غربی بفروش میرسدتلفن ۹۷۳۳۷۶
۱ـ۹ آ ـ ۱۷۹۸۶

خانه های فروشی شمالی ۲۵۰ هزار تومان واقع‌درنیروی‌هوائی تلفن ۷۹۱۷۸۰ و ۷۹۵۸۵۵
۱ـ۳ آ ـ ۱۸۰۲۰

خانه‌ای ویلائی
در ضرابخانه با تمام‌وسائل‌بدون واسطه فوری بمبلغ ۳۳۰ هزار تومان بفروش میرسد تلفن ـ ۷۷۲۰۹۳
۱ـ۳ آ ـ ۱۸۰۱۴

یکباب خانه دوطبقه واقع در خیابان تهران‌نو سبلان جنوبی فورا فروشی قیمت ۱۳۰ هزار تومان تلفن ۷۶۵۲۶۴
۱ـ۳ آ ـ ۱۸۱۷۶

آپارتمان فروشی
اکازیون
اول جمشیدآباد شمالی‌یکدستگاه آپارتمان ۴ اطاقه‌با حیاط تلفن مستقل و شوفاژ روشن بقیمت ۲۸۵ هزار تومان تلفن۹۳۸۹۲۶
۱ـ۳ آ ـ ۱۸۱۸۳

چنددستگاه آپارتمان ۳اطاقی‌در امیرآباد شمالی دارای شوفاژ وتلفن از ۱۳۰هزار تومان ببالا دفتر جمشید تلفن
۹۲۸۰۸۲

آپارتمان های ۳ اطاق خوابه‌کامل تلفن۴۶۵۵۶

آپارتمان فروشی
خیابان نصرت غربی ۳ اطاقه‌با سرویس کامل تلفن ۹۷۳۳۷۶

فروش آپارتمان ۷۹۱۵۵۴

۶ دستگاه آپارتمان ۴ اطاقی با شوفاژ روشن
فروشی بازرگانی ایرانشهر روزولت مقابل پمپ‌بنزین تلفن۸۳۲۸۷۴

ویلای فروشی
ویلائی‌درمحیطی‌آرام‌تهران‌پارس باه اطاق‌خواب سالن‌نهارخوری حوض خانه گل‌خانه و استخر شنا بسیار شیک‌فروشی ۳۰۰۰۴
۱ـ۲ آ ـ ۱۸۱۲۳

ویلای مدرن بزرك به مبلغ ۵ میلیون تومان در بهترین محل شمیران‌به فروش میرسد تلفن : ۸۹۲۹۸۲

زمین فروشی
اتوبان کرج
غرب استودیوم‌صدهزار نفری اراضی مسطح دره قمیشر بقطعات ۸۰تا ۱۰۰ هزار متری با سند مالکیت و با تمام مدارك قانونی به نازلترین قیمت بفروش میرسد تلفن ۶۲۲۰۶۵ شاه‌عباس کبیر شرکت تهیه مسکن آسان

افشاریه کرج
کیلومتر ۱۶
جاده کرج به قزوین تقسیم‌شده‌بقطعات۱۰۰۰ و ۱۲۵۰ متری با آب و درخت‌کاری‌نقدواقساط مرکز فروش عباس‌آباد ابتدای‌فرح‌شمالی‌آژانس تهران تلفن ۸۴۲۳۶۶و ۸۴۲۷۵۸

یک قطعه زمین در مهرشهر کرج فازاول بفروش میرسد ـ ۸۲۵۰۰۱
۱ـ۳ آ ـ ۱۵۲۷۵

جنب‌شهر ییلاقی کورش
زمین‌بقطعات ۱۰۰۰متری نقد و اقساط تلفن ۹۷۷۸۶۰

زمین
زمین با سند مالکیت کیلو متره‌جاده خراسان با آب و برق مجاورخانه های مسکونی از ۹۰متر به بالا متری ۲۵۰ ریال به بالا نقد و اقساط
تلفن ۳۰۵۳۴۹

اراضی گلشهر و مهر شهر کرج فروشی ۴۲۶۸۲

املاك اکازیون
زمین صددرصد تجارتی ساختمانی ویلائی بورسی ، مستغلاتی در بهترین نقطه با جوازساختمانی مهتاب۸۳۳۷۰۰ ـ ۸۳۳۹۰۰

اکازیون
چندقطعه ۱۰۰۰متری ازاراضی نوروزآباد برجاده اسفالته‌باسند مالکیت نقد واقساط متری ۴۰۰ ریال به فروش میرسد تی ـ آ ـ اس تلفن
۹۲۸۲۶۳
آ ـ ۱۷۹۷۳ ۱ـ۵

برای خرید زمینهای
طاوسیه
بتلفن ۹۲۶۴۷۰
مراجعه فرمائید
حاجی محمدی

زمینهای نقد و اقساط
بین دو اتوبان تهران‌پارس ـ ۷۸۱۹۴۱

بازارك‌شهریار
جنب فرودگاه جدید زمین به قطعات ۳۶۰ متر ببالا باسند مالکیت ۸۰ الی ۱۲۰ ریال تلفن ۹۲۹۰۵۹
۱ـ۱۳ آ ـ ۱۸۱۳۷

فروش ـ معاوضه
۵۵ هزار متر زمین‌مشاع‌برجاده اصلی کرج قزوین مقطوع ۲۲۰ هزار تومان ۵۳۴۵۰۲
۱ـ۲ آ ـ ۱۸۱۱۲

تعدادی از قطعات ۶۳۰ متری
نوشت
که نزدیکترین‌شهرسازی مدرن بتهران است باقی مانده برای‌خریدبا تلفن
۳ـ۸۲۶۰۶۴
تماس بگیرید

یک قطعه زمین دونبش‌بمساحت ۴۳۸ متر واقع در یوسف‌آباد بفروش میرسد تلفن ۸۴۷۱۶۹
آ ـ ۱۵۳۶۳

مقایسه کنید
بعدا انتخاب نمائید
باغات تفکیك شده به مساحت های ۲۳۰۰ متر با آب چاههای عمیق و برق شبانه روزی
در بهترین منطقه
شاهدشت
کرج
ثلث نقد بقیه۲۴قسط ماهیانه بدون بهره ـساختمان‌آلمینیوم‌شماره ۱۵ همکف
تلفن ۶۶۶۴۹۲
۱ـ۹ آ ـ ۱۸۱۱۹

بازارك‌شهریار
جاده ساوه جنب فرودگاه‌جدید قطعات کوچک و بزرگ تفکیك شده با سند مالکیت و آب‌وبرق نقد و اقساط متری ۱۰۰ الی ۴۰۰ ریال فروشی
تلفن ۶۲۵۲۶۴منوچهری
آ ـ ۱۷۶۴۳

فروش سرقفلی
مغازه واگذاری
یکباب مغازه بزرگ دوبر با زیرزمین درچهارراه یوسف‌آباد نادری‌با آب و برق‌وتلفن‌واگذار میشود ۶۶۴۶۸۳
۱ـ۵ آ ـ ۱۵۳۰۱

مزون فروشی اکازیون
فروش مزون جهت دفترکار ۵ اطاق دکوراسیون‌کامل‌وجواز خیاطی مردانه و بوتیک واقع درعباس‌آباد نزدیک سینماشهر ـ فرنگ پلاک ۲۲ تلفن ۶۲۳۶۲۲
آ ـ ۱۸۱۴۶

یک کافه رستوران باسابقه در بهترین محل‌جنب‌سینما بواسطه مسافرت به فروش میرسد تلفن ۷۵۴۰۰۳

رستوران درجه ۲
درمیدان شهناز زیرزمین در حدود ۴۰۰ متر با تمام وسایل‌و پروانه بفروش میرسد تلفن ـ ۸۳۳۷۰۰ ـ ۸۳۳۹۰۰
۱ـ۵ آ ـ ۱۸۰۱۹

فروش چلو کبابی چلو کباب مسعود
در سمنگان بفروش میرسد از ساعت ۹ صبح الی ۴ بعدازظهر ۲۹۳۶۵
۱ـ۲ آ ـ ۱۸۱۷۲

سالن خشکشوئی وسفیدشوئی اخرین سیستم فروشی۹۷۷۳۹۲
۱ـ۶ آ ـ ۱۷۶۲۹

آرایشگاهی درجه‌یك بفروش میرسد تلفن ۸۵۰۶۹۸
آ ـ ۱۸۱۴۳ ۱ـ۳

انبار سرباز ۲ کیلو مترفاصله‌ازمیدان‌شهیاد فروشی تلفن ۴۳۳۵۴
آ ـ ۱ ۸۱۷۴

اجاره‌داده‌میشود

اپارتمان اجاره
جهت محل کار دو دستگاه آپارتمان۲اطاقه با سرویس در تخت جمشید اجاره قبل از ظهر ها ۸۳۸۸۵۴

دفتر محل کار
۱۲ دستگاه اپارتمان ۲ و ۳ اطاقه با سرویس یکجا یا مجزا اجاره شاهرضا پیچ شمیران مهتاب ۸۳۳۷۰۰ ـ ۸۳۳۹۰۰

خیابان روزولت
آپارتمانهای
۳اطاقی با شوفاژو تلفن اجاره تلفن ۶۳۴۲۵۵

خانه‌های ویلائی و آپارتمانهای ۳ الی ۱۰۰ اطاقه برای محل کار و سکونت تلفن ۶۲۲۰۶۵
شرکت تهیه مسکن آسان
آ ـ ۱۷۶۳۷

چندین دستگاه‌آپارتمان
۲تا۱۰ اطاق خوابه مبله وغیر مبله برای سکونت و یادفترکار موجوداست۸۴۷۹۸۲ـ۸۵۳۷۳۶
۱ـ۲ آ ـ ۱۸۰۷۴

آپارتمان ۵ اطاقه طبقه هشتم بهجت‌آباد با تمام‌تجهیزات‌اجاره داده میشودتلفن۸۹۵۱۸۶طبقه۳
۱ـ۲ آ ـ ۱۸۱۴۵

آپارتمان مدرن شش اطاقه با تمام لوازم عباس‌آباد خیابان تکش شماره ۹۶ اجاره ۲۶۰۰ تومان تلفن ۸۲۲۹۸۳
آ ۱۸۱۵۲

طبقه اول با تمام لوازم بانضمام زیرزمین وسیعی وحیاط اجاره داده میشود یوسف‌آباد خیابان شانزدهم بعداز ظهرها با تلفن ۶۲۹۲۰۸ تماس بگیرید
آ ـ ۱۸۱۵۲

دودستگاه آپارتمان ۴اطاقه‌با سرویس کامل سید خندان‌مقابل پارک کوروش تلفن ۵۳۰۲۰۵
آ ـ ۱۸۱۷۰

یکدستگاه آپارتمان
طبقه اول در خیابان نیاوران ۴ اطاق خواب سالن پذیرائی‌هال وآشپزخانه بزرگ سرویس‌کامل با تلفن (زیربنا ۳۰۰ متر) اجاره ماهیانه ۲۲۰۰ تومان‌تلفن ۸۷۱۵۵۲
آ ـ ۱۵۳۹۵

اوائل بر جنوبی ۴۵ متری سید خندان
۵ دستگاه آپارتمان که دارای۲ اطاق خواب و سالن نهارخوری وپذیرائی ـ سرویس کامل ، شوفاژ ، کولر ، دیوترم و تلفن بطور یکجا یا جداگانه جهت محل کار ویاسکونت خانواده‌کم جمعیت‌ماهیانه۱۶۰۰تومان‌اجاره داده میشود تلفن ۲۹۶۰۲
آ ـ ۱۸۱۴۴

ساختمان اجاره
پهلوی میدان ونك
ساختمان نوساز ۳ طبقه جمعا دارای ۲۵ اطاق و سرویس‌کامل ۳ رشته تلفن و شوفاژ و کولر یکجا اجاره داده میشود ۴تا۷ تلفن ۹۷۳۵۳۸
۱ـ۱۰ آ ـ ۱۷۳۴۳

درفرح جنوبی
یک منزل ۳ طبقه ، طبقه دوم و سوم هرطبقه دارای‌چهاراطاق‌با تلفن شوفاژ کولر هرطبقه‌ماهیانه ۱۸۰۰ تومان اجاره داده‌میشود تلفن ۸۴۲۳۱۹
آ ـ ۱۸۱۸۱

طبقه دوم ساختمانی شامل ۵ اطاق وهال و سرویس کامل و تلفن ماهیانه ۱۷۰۰ تومان باجاره واگذار میشود طالبین برای مذاکره‌به‌ادرس‌زیرمراجعه فرمایند .
اواسط خیابان شادمان جنب بانک ملی‌کوچه‌نورانتهای‌کوچه روبروی پلاک ۶۵ منزل حسن عطری .

دفاتر برای اجاره
چهارطبقه زیاك‌ساختمان مدرن بطور مجزا یا کلا اجاره داده میشود هر طبقه دارای ۱۰ اطاق بزرك دو هال مجزا و راهرومیباشد ساختمان دارای آسانسور ،تهویه مطبوع با سیستم فن کویل است واقع سه‌راه تخت جمشید و شمیران تلفن ۸۳۵۷۹۶

خانه اجاره
طبقه دوم سه اطاق با کولر تلفن فرعی حمام گرم خیابان شهباز پشت آتش‌نشانی به خانواده کم جمعیت رهن‌واجاره ۳۵۱۴۵۹
۱ـ۲ آ ـ ۱۸۰۸۵

طبقه اول خانه‌ای ۵اطاقه با سرویس کامل قلهك خیابان‌دولت‌کوی کی‌نژاد اجاره‌ای تلفن ۹۲۷۶۷۶

سه اتاق طبقه اول باحیاط مجزا سه راه شاه کوچه‌سیمرغ تلفن ۴۹۵۲۵

طبقه دوم سه اطاق‌خواب،ناهار خوری ومهمانخانه ، هال بزرگ سرویس کامل ، کاغذدیواری و مکالئون کولرتلفن مشترکمقابل بیمارستان شوروی ازساعت۴الی ۷تلفن ۸۳۵۱۲۱ از ۵ر۷ تا ۱۰ شب ۶۲۸۸۱۳ کدخدایان
۱ـ۳ آ ـ ۱۸۰۷۶

آیزنهاور شادمان یکطبقه مجزا ۴اطاق هال سرویس با ودیعه ۵۳۷۳۶۲

ویلائی۵ هزار متر
درفرمانیه اجاره میدهیم تلفن ـ ۶۲۴۱۴۵
۱ـ۳ آ ـ ۱۸۰۰۳

رهن
در سه راه ضرابخانه
۲ اطاق خواب سالن پذیرائی‌و کولر ، سرویس کامل حداقل ۲۰۰ هزار ریال‌رهن‌داده‌میشود تلفن ۷۷۰۱۳۲ ـ ۵۳۲۵۱۰

موردنیازبرای‌اجاره

انبار سر پوشیده یازیر زمین حداقل ۱۵۰ متر برای اجاره مورد نیاز است ۸۲۳۹۷۹

موردنیازبرای‌خرید

اراضی‌وخانه‌های ویلائی بابهترین شرایط‌خریداری میشود .
تلفن ۷۵۳۱۱۲

زمین
اراضی تهران پارس شرکت نفت سازمان چای خریداریم تلفن ۷۸۰۴۸۵

زمینهای افسریه شاه ـ آباد شرق مشیریه خریداریم ۳۵۵۵۲۶

اراضی مجیدیه‌خریداریم تلفن ۳۹۳۷۱۱

خریدار زمین افسریه ۳۴۱۳۵۹
آ ـ ۱۷۱۵۸

خرید سرحدآباد ملارد کردان صفائیه مهر شهرام امسی کوهک چیتگر ۴۶۸۴۶

ملارد باغستان‌جنت‌آباد
سرحدآباد خریداریم ۶۶۸۲۱۹ صفرنژاد

زمینهای
اهواز
و خرمشهر خریداریم تلفن ۷۹۴۴۱۸

از۱۰۰۰
تا چند میلیون متر زمین جهت ساختمان‌و شهر سازی مورد نیاز است تلفن ۳۹۳۰۷۹

اهواز
زمینهای اهواز را به قیمت عادله روز فورا خریداریم خیابان قوام‌السلطنه پاساژ نوبهار شماره ۱۸تلفن۳۱۱۷۰۶

خرید اراضی ساحلی وجنگلی شمال تلفن ۴۵۱۶۸ و۶۶۴۵۹۹ و ۴۳۴۹۹
آ ـ ۱۶۶۸۶

زمینهای تهران پارس
خریدار و فروشنده‌ایم ۷۸۱۰۷۹

زمینهای داخل محدوده و خارج از محدوده را خریداریم تلفن۹۷۹۴۰۰

زمین تهران‌پارس خریداریم‌تلفن ۷۹۳۰۲۰

خریدار زمین تهران پارس ـ ۷۸۱۹۲۶

زمین افسریه خریداریم۳۴۳۳۴۶
آ ـ ۱۶۲۷۱

کوهك کوهك کوهك
خریداریم گلگار یزدی ۹۵۶۶۰۶

اراضی‌رامشهرخریداریم تلفن ۹۲۲۳۲۷

بنگاههای معاملات املاك

خرید و فروش خانه و زمین در سلطنت آباد اختیاریه فرمانیه وزمین های خارج از محدوده دفتر حاتم
تلفن ۷۷۷۱۵۵

خرید و فروش واجاره آپارتمان های بهجت‌آباد و پارك ساعی ۴۰۸۴۵

۲۴ ساعته تهیه مسکن در شمال شهروشمیران تلفن ۶۳۶۹۵۷

اراضی تهران پارس
خریدار و فروشنده‌ایم ۷۸۱۹۵۷
فرامرزپور
۱ـ۲۶ آ ـ ۱۷۲۵۵

قابل توجه
خریدار و فروشنده خارج محدوده تهران و اطراف کرج
تلفن ۹۳۷۰۶۲

بورس املاك شمیران
دفتربرانی ۸۷۲۵۷۵ـ ۸۷۷۸۷۰

خریدار و فروشنده زمین های تهران پارس ۷۸۶۴۷ ـ اسکوئی

نیازمندیهای اجاره

سازمان نیازمندیهای خارجیان
خانه‌شما اجاره میدهد
۸۲۳۱۵۵ ۸۲۳۹۳۹ ۸۲۸۱۰۶

ویلا و آپارتمان مجهز
ومدرن مبله و غیر مبله‌برای‌چند خانواده خارجی‌فوری‌مورد نیاز است تلفن ۸۷۵۸۶۴
۱ـ۱۰ آ ـ ۱۷۹۹۱

اجاره‌خانه بخارجیان

مؤسسه نیازمندیهای خارجیان
خانه بخارجیان اجاره میدهد
۸۳۰۰۸۱ - ۸۳۰۰۸۲
۸۲۱۸۱۱ - ۸۲۱۷۲۳
۲۱۱ تخت جمشید مقابل سفارت آمریکا

مؤسسه امپایر ۷۷۷۵۰۰
خانه بخارجیان اجاره میدهد
۷۷۸۹۵۵-۷۷۳۲۸۵

مؤسسه امور خارجیان
مرکزاجاره تخت جمشید ۳۰۵
۷۵۱۷۸۲-۷۵۲۳۵۸

آژانس بین‌الملل
هرنوع مستغلات‌شمارابخارجیان اجاره میدهد ۳ـ۲ـ۸۳۰۸۴۱
۱ـ۱۳ آ ـ ۱۸۱۴

مرکزاجاره
خانه‌شمارا فورا بخارجیان اجاره میدهیم ۸۴۷۹۸۲ ـ ۸۵۳۷۳۶

موسسه کونیك مرکز اجاره‌بخارجیان۷۷۹۱۰۵

قابل توجه
کارخانجات صنعتی ، شرکتهای تاسیساتی ، مهندسین ساختمان
بیتاکس
محصول جدیدی ازشرکت‌ایزوبیتاکس ایران ضد زنك ، عایق رطوبت،ضدشوره ، مقاوم در مقابل اسیدها .
خواهشمند است جهت کسب‌هر نوع اطلاع و دریافت نمونه‌به‌نماینده انصاری شرکت خدمات کمپیوتری قسمت پخش‌و فروش‌مراجعه فرمائید .
خیابان شاه‌عباس شماره ۱۱۰ تلفن های ۸۳۹۷۸۵ و ۸۳۹۷۸۳
ازشهرستانها نماینده فعال می‌پذیریم

بقیه آگهی نیازمندی در صفحه ۱۴

شهرییلاقی ومشجر
کورش نو
واقع در ۱۸ کیلو متری کرج ـ قزوین‌به قطعات ۱۰۰۰ متری دارای آب و برق با قیمت مناسب‌به فروش میرسد .
تلفنهای ۸۲۱۳۸۷ و ۸۳۳۸۶۲
۸۵۱۲۱۵ ـ ۸۵۳۲۱۹ ـ ۵۳۷۳۶۳

سازمان‌فنی‌پیمان تخلیه‌چاه‌وفاضلاب
در هر عمق و غلظت با موتورهای لجن‌کش آماده کار در ۲۴ ساعت با تخفیف کلی
تلفن ۴۲۷۰۷و۴۸۵۵۲

تعدادی کارگر بشرح زیر مورد نیاز است
۱ ـ خم‌کن برك پرس
۲ ـ پرس‌کار با یك سال سابقه کار
۳ ـ کارگر ساده علاقمند بکارهای فنی
۴ـ کارگر جوشکار حداقل با یکسال‌سابقه‌کار
خواهشمند است به خیابان ویلا ـ خیابان دامغان شماره ۶ آقای صلاح مراجعه فرمایند

آگهی استخدام
انجمن ملی حمایت کودکان افراد زیر را استخدام مینماید :
۱ـ متخصص علوم اجتماعی باحداقل‌تحصیلات فوق لیسانس .
۲ـ عده‌ای دوشیزه یا بانو با تحصیلات سوم متوسطه و سن ۲۵ تا ۳۵ سال جهت کار شبانه روزی بعنوان مادر خوانده .
داوطلبان میتوانند صبحها به کارگزینی انجمن واقع در اوین انتهای خیابان دانشگاه‌ملی‌مراجعه نمایند .

ترانس‌پیك استخدام میکند
چندین نفرک ارگر ساده برای اشتغال‌فوری باحقوق ماهیانه۳۶۵۰ ریال(پس ازدوره آزمایشی)ومزایای قانونی استخدام میشوند.
متقاضیان بادردست داشتن کلیه مدارک به محل شرکت واقع در کیلومتر ۲۴ جاده مخصوص کرج مراجعه نمایند.

تخلیهٔ چاه وفورسپتیك
تخلیهٔ چاه، فاضل‌آب درهرمسافت وغلظت بوسیلهٔ پمپ‌های لجن‌کش باتخفیف مخصوص، جهت مؤسسات عام‌المنفعه
شرکت شوشتر ۸۳۰۷۶۱-۸۲۹۵۵۶

Advertising Agency requires:
— Graphic Designer
— Visualizer
— Illustrator
— Finished Artist
Qualifications:
— Exemption from military service
— Previous work experience
Applicants not meeting these requirements need not apply.
Call 838524-6 from 9:00 a.m. — 7:00 p.m.

شرکت جنرال میکانیک
یك نفر دیپلمه بسن ۲۵ تا ۴۵ سال با تجربه چند ساله در امور انبار داری و حسابداری کار های ساختمانی برای خدمت در تهران مورد نیاز است خط خوب فارسی و آشنائی با ماشین‌آلات‌و ابزار ساختمانی مورد توجه است متقاضیان با تلفنهای۴۵۴۰۸ و۴۹۸۳۶ و۴۹۸۳۷تماس‌بگیرند.

اسفالت بام محوطه جاده نقاشی تزئینات تعمیر ساختمان سیم‌کشی ـ لوله‌کشی تلفن ۶۶۰۰۰۰ خشکشوئی مبل‌و فرش لوله بازکنی تخلیه چاه سرویس شوفاژ بخاری دئوترم نظافت

اطلاعات برای همه

اخبار و گزارشهای اقتصادی

با همکاری مشاورین انگلیسی

شبکه صنعتی جنگلی احداث میشود

یک واحد صنعتی جنگلی‌درناحیه (سنگدی) واقع در۲۴۰ کیلومتری شمال شرقی تهران تاسیس‌میشود. انجام این پروژه به توصیه‌سازمان خواربار و کشاورزی ملل متحد توسط یک شرکت مشاور انگلیسی انجام میشود .

دیوید آتیون مدیر عامل شرکت گفت ، اولین هدف نقشه برداری درناحیه مذکور تعیین حدودجنگل واجرای یک سرشماری عمومی شامل ارتفاع و حجم چوب است که پس از بدست آوردن امکان تهیه چوب از درختان جنگلی ، یک گروه مختلط مشاورین امور جنگل و بازار یابی و برنامه‌ریزی مالی‌امکان‌احداث یک شبکه‌صنعتی جنگلی‌را مورد بررسی‌قرارخواهند داد .

پیش‌بینی شده‌است که‌شبکه‌مذکور دارای یک واحد قطع درختان ، واحد تهیه فیبر و شبکه تهیه مبلمان خواهد بود که همگی از کارگران و کارکنان‌ایرانی انتخاب میشوند .

تاکنون دونفر از متخصصین شرکت «بی.ای» در محل حاضر و مشغول مطالعات لازم شده‌اند.

تفسیر اقتصادی

عباس هیئت

بهبود موقعیت دلار

گاهی اوقات وقایع درست برخلاف آنچه که انتظارمیرود بوقوع می‌پیوندد بهبود موقعیت دلار ونزول مارك آلمان درشمار این نوع وقایع‌است.

اما خوشبینی نسبت بدلار نه بمعنای آن است که دلار همان نقش مسلط وجابرانه‌ای راکه در دو دهه ۱۹۵۰و ۱۹۶۰ داشت بار دیگر بدست خواهد آورد و نه دولت امریکاخواهان بازگشت به‌این موقعیت است.

واقعیت این است که اقتصاد و سیستم حکومت امریکا علیرغم تورم و ماجرای واترگیت هیچکدام در خطر سقوط قرار ندارند و هردو هنوز قویترین و موثرترین عامل در صحنه‌جهان بشمار میایند . درسال آینده‌انتظارمیرود درحالیکه ژاپن باکسری بزرگی در موازنه بازرگانی خودروبرو باشدو آلمان‌شاهد از دست دادن‌سریع اضافه های تجاری خود امریکا از یك اضافی عظیم بمیزان ٤ میلیارد دلار در تراز پرداخت هابرخوردار گردد ، مضافا باینکه این قدرت خرید داخلی پول است که در نهایت سلامت آنرا تامین میسازد بدون شك درسال جاری اقتصادامریکا از تورم ناراحت بوده‌است اما باید توجه‌داشت که‌افزایش قیمت ها درامریکا در روزهای اخیر تازه به سطح اروپا رسیده است.

از زمانی که اقدامات نیکسون‌برای مبارزه باتورم آغاز گردید تا اوت گذشته قیمت ها ۱٦ درصد بالارفتند حال‌آنکه طی همین مدت قیمت ها درآلمان غربی ۱۹درصد، در فرانسه ۲۱ درصد ، درایتالیا ۲٤ درصد ، در ژاپن ۲۵ درصدو درانگلستان ۲۹ درصد افزایش یافتند.

هنوز دلار بامشکلاتی روبرو است ، تراکم انبوه دلار ها در دست خارجیان بقوت خود باقی‌است و واردات انرژی امریکا درحال افزایش است.

با اینحال بهبود موقعیت دلار پدیده‌ای مطلوب است که نه تنها بخود بلکه به ادامه سیستم شناور و قابل انعطاف نرخ ارز ها کمك میکندو نشان میدهدکه دراین سیستم لازم نیست یك‌پول بخاطر بدبینی برای همیشه سقوط‌کند و هنگامی که‌ابهام ها برطرف شود قیمت واقعی بزودی وبدون احتیاج‌به تغییرات رسمی نرخ‌برابری‌پولها برقرار خواهدشد. ونکته آخر این که بحران نفت بعلت همین قابلیت انعطاف احتمالا پایه های سست پولی اقتصاد غرب رابه لرزه درخواهدآورد.

معاملات در بازار شیشه رونق گرفت

بازار شیشه پس از چند ماه رکود ، مجددا فعالیت خودرا از سر گرفت و ساختمان هائی که آماده شده‌است ، خرید شیشه موردمصرف‌خودراشروع کردند.

تولید کنندگان وفروشندگان شیشه معتقدند با این که‌بازار رونق شیشه شروع شده‌است، ولی بدلائلی میزان مصرف در سال جاری حدود ۳۰درصد کمتر از سال گذشته پیش بینی می شودو تولید سه کارخانه‌تولید شیشه داخلی علاوه بر کمی مصرشف در داخل در سال‌جاری صادرات نخواهند داشت .

بلحاظ ذکر شده، یکی از کارخانجات داخلی باتوجه به میزان مصرف داخلی‌تولیدشیشه دومیله راکاهش داد و این امر سبب ترقی قیمت شیشه دومیله ساخت داخل گردید و درحال حاضر قیمت شیشه دو میلی از ۸۲ ریال به ۹۰ ریال ترقی‌پیدا کرده است .

علاوه بر دومیلی ، قیمت شیشه ذره‌بینی نیز بسبب محدودیت آن از متری۲۲۰ریال به متری ۲٦۰ ریال افزایش یافته است .

از :خبرگزاریها

اخبار اقتصادی جهان

سود کمپانیهای نفتی

واشنگتن :

بموجب گزارش موسسه تجارت‌و صنعت امریکا تولیدنفت خام دراین کشور روزانه یك میلیون بشکه افزایش خواهد یافت. تحقیقات مشترك موسسه گاز امریکا، موسسه نفت امریکا و موسسه نفت کانادا نشان میدهد ظرفیت تولید روزانه نفت خام در امریکا در ۳۱ مارس گذشته ۱۰٫۳ میلیون بشکه بوده‌لیکن تولید واقعی به ۹٫۳ میلیون بشکه بالغ گردید. این تحقیقات همچنین نشان میدهند که قیمت نفت و سود کمپانی های نفتی امریکا بعلت کمبود عرضه افزایش یافته‌است.

کمبود نفت در آلمان غربی

بن :

هانس‌فریدرش وزیر اقتصاد آلمان اعلام کرد بعلت کاهش تولیدات نفت بوسیله اعراب در دسامبر آینده این کشور ۱۵الی ۲۰ درصد نفت کمتر از نیاز نفتی خود در اختیار خواهد داشت ولی دولت خواهدکوشید تاجائی‌که ممکن است از اختیارات‌خود برای جیره بندی منابع‌نفت استفاده نکند. پارلمان آلمان غربی جمعه گذشته یك قانون فوق‌العاده به تصویب رساند که‌بموجب آن دولت قادر خواهدبود برای‌مقابله باتحریم نفتی اعراب سوخت راجیره‌بندی کندو استفاده از وسائل نقلیه موتوری را محدود نماید.

افزایش قیمت پنبه

محصول پنبه جهان درسال زراعی ۷٤ـ۱۹۷۳ حدود۵٫۵۸۰ میلیون عدل برآورد شده‌است که در حدود یك میلیون عدل کمتر از سال گذشته است . وجود شرایط نامساعد تولید در چندکشور عمده تولیدکننده وکاهش محصول موجب افزایش قیمت‌پنبه در بازار های جهانی شده‌و عدم کفایت موجودی انبار هاو احتمال برقراری کنترل صادرات توسط کشور های تولید کننده تقاضای پنبه را افزایش داده است. گفته میشود امریکا که یکی از صادر کنندگان عمده پنبه میباشد تقریبانیمی ازتولید خودرا «٦ میلیون عدل» تعهد صادراتی کرده است.

آگهی تجدید مناقصه شماره ۵۵

نیروی هوائی شاهنشاهی مقداری موادشیمیائی موردنیازخودرا از طریق مناقصه خریداری مینماید .

پیشنهاد دهندگان می توانند بامراجعه بستادفرماندهی‌نیروی هوائی (خیابان‌فرح‌آباد)ودریافت برك شرائط ومشخصات ، پیشنهادات خود را بر طبق مفاد مندرج در برك شرایط تنظیم نموده و تاساعت ۱٤ روز شنبه ۵۲٫۹٫۱۰ به دفترآجودانی کل ستاد فرماندهی نیروی هوائی تسلیم نمایند.

نیروی هوائی شاهنشاهی

آ ـ ۵۹۳۲٦

نامه روز

یك پیشنهاد : تولد امیرکبیر را روز ملی اعلام کنید

درمیان رجال و شخصیت هائی که حق بزرگی برگردن ملت ایران دارند. «میرزا تقی‌خان امیرکبیر»، چهره برجسته‌ای است ، امیرکبیر ، علاوه برآنکه یک رجل سیاسی ملی و فداکار بود، درواقع پایه‌گذار آموزش و پرورش نوین در ایران است وبرای بزرگداشت یاد این رادمرد بزرگ تاریخ معاصر و برای‌آنکه همه فرزندان این سرزمین عمیقا با اندیشه‌های امیرکبیر و تحولات شگرفی که او بنیان گذار آن‌بود آشنا شوند و آنرا سرمشقی برای زندگی اجتماعی‌آینده خود قرار دهند ، پیشنهاد میکنم که روز تولد او، بعنوان یک روز ملی اعلام شود وهمه ساله دراین روز حداقل مدارس، دانشگاه‌ها وکانونهای فرهنگی کشور مراسمی برپا دارند ، و یادبنیان گذار مدارس نوین ایران رازنده کنند

دکتر منوچهر وثوق ـ زنجان

انتقادات تلفنی خودرا ، هر روز غیر از پنجشنبه ها از ساعت ٤ تا ۱۰ شب با تلفن ۳۱۱۰۷۱ درمیان بگذارید

تلفن خوانندگان

★ الو من فریده . س :
اولیاء مدرسه‌ای که در ۲۰ متری اول چهارراه سزاوار واقع است، دانش‌آموزان خود را تنبیه میکنند . مگر تنبیه بدنی دانش‌آموزان‌ممنوع نیست ؟

★ الو من یحیی محمودی :
خیابان فرح وکامبیز وکیهان ، منشعب از خیابان پیراسته شمیران سالها است که بهمین نامها شناخته شده‌اند ، اما اخیرا شهرداری نام آنها را تغییر داده است و مشکلی برای اهالی از حیث نامه‌نگاری بوجود آورده است .

★ الو من رضا وطنی :
بعضی از رانندگان سودجوی تاکسی سرویسهای خط ۲۱۷ مسیر تعیین شده را تا انتها طی نمی کنند .

★ الو من منوچهر حسینی :
اداره پست باشرایطی دشوار به متقاضیان ، صندوق‌پست واگذار می کند . چرا ؟

★ الو من بهرام معارفی :
چندی پیش‌شهرداری ناحیه ۵ وعده‌دادکه جویهای خیابان قلعه‌وزیر را درست کند . اما هنوز این وعده عملی‌نشده

★ الو من صفیه میلانی‌زاده :
درسوپر واقع درجاده جردن برای خرید گوشت حدود سه چهار ساعت در صف ایستادم وعاقبت‌هم موفق به خرید گوشت نشدم ، زیراتانوبت‌بمن رسید ، متصدیان فروش ، موجودی گوشت سوپر را به دوست‌و آشنا فروخته بودند.

مسائل عمومی

● سازمان های‌دولتی از مستاجرین پرخیر و برکت بشمارمیروند، زیرا ماهیانه مبلغ هنگفتی بابت اجاره ساختمان میدهند بنظر من این‌امر یکی‌از عوامل ترقی اجاره بها است .

فتح‌الله اعلم

● ۵سال متوالی درکلاس های پیکار با بیسوادی تدریس کردم . نظر من اینست که وزارت آموزش و پرورش افرادی نظیر مرا که در امر تدریس تجربه دارند ، درکادر معلمی خود استخدام کند .

م . ب

● موجرم میگویدبا باید ۳۰۰تومان به اجاره بها اضافه کنم یا ملکش را تخلیه نمایم . چرا برای اجاره بها ضابطه‌ای تعیین نمی‌کنند .

ج ـ ش

آزمایش کاربخاری را مهم میداند..

آزمایش کاربخاری را مهم میداند...
بخاری آزمایش با پوشش لعابی نوعی از زیبائی شرقی‌دارد اماکار اصلی بخاری گرم کردن فضای اطاق و خانه است.بیشتر مردم عقیده دارند که گرمای بخاری آزمایش از تمام بخاری‌ها بیشتر وقیمت آن خیلی‌خیلی مناسب‌است،نظر مردم مارا خوشحال‌میکند واگرمی‌بینید که بخاری‌آزمایش با مصرف نفت کم وحرارت بسیار زیاد اینقدر مورد توجه قرارگرفته برای اینست که

ما عقیده داریم کار بخاری گرم‌کردن است !

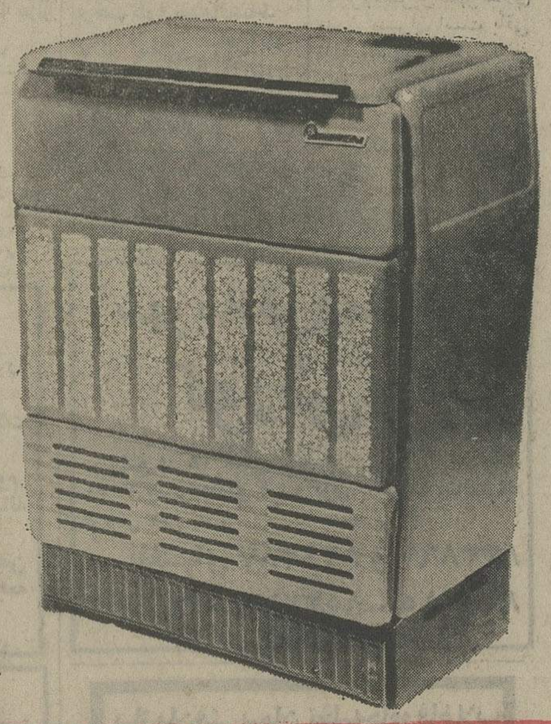

گام

دراجرای اوامر مبارک ملوکانه

نرخ محصولات برتولی برابر نرخ اول‌خرداد ماه ۱۳۵۲ بشرح زیر اعلام میگردد .

روغن زیتون برتولی	در قوطی ۲۵۰ گرمی	فی ۵۲ ریال	هرکارتن محتوی ۱۰۰ قوطی	بمبلغ ۵۲۰۰ ریال
روغن زیتون برتولی	در قوطی ۵۰۰ گرمی	فی ۹۵ ریال	هرکارتن محتوی ۱۰۰ قوطی	بمبلغ ۹۵۰۰ ریال
روغن زیتون برتولی	در قوطی یك کیلوئی	فی ۱۸۰ ریال	هرکارتن محتوی ۵۰ قوطی	بمبلغ ۹۰۰۰ ریال
روغن زیتون برتولی	در قوطی ۲½ لیتری	فی ۴۵۰ ریال	هرکارتن محتوی ۱۰ قوطی	بمبلغ ۴۵۰۰ ریال
روغن زیتون برتولی	در پنج لیتری	فی ۹۰۰ ریال	هرکارتن محتوی ۶ قوطی	بمبلغ ۵۴۰۰ ریال
روغن زیتون برتولی	در شیشه ۱٫۲۰ لیتری	فی ۲۶ ریال	هرکارتن محتوی ۱۰۰ شیشه	بمبلغ ۲۶۰۰ ریال
روغن زیتون برتولی	در شیشه ۱٫۱۰ لیتری	فی ۴۵ ریال	هرکارتن محتوی ۶۴ شیشه	بمبلغ ۲۸۸۰ ریال
روغن زیتون برتولی	در شیشه ۱٫۴ لیتری	فی ۷۵ ریال	هرکارتن محتوی ۴۸ شیشه	بمبلغ ۳۶۰۰ ریال
روغن زیتون برتولی	درشیشه ۱٫۲ لیتری	فی ۱۲۵ ریال	هرکارتن محتوی ۳۶ شیشه	بمبلغ ۴۵۰۰ ریال

آراشید برتولی ایتالیائی در قوطی یك لیتری فی ۱۱۰ ریال هرکارتن محتوی ۲۰ قوطی بمبلغ ۲۲۰۰ ریال

آراشید برتولی ایتالیائی در حلبی پنج لیتری فی ۵۰۰ ریال هرکارتن محتوی ۴ حلبی بمبلغ ۲۰۰۰ ریال

آراشید کلارا هلندی در حلبی یك گالنی فی ۳۸۰ ریال هرکارتن محتوی ۶ حلبی بمبلغ ۲۲۸۰ ریال

نماینده انحصاری شرکت تهران گاز با مسئولیت محدود

خیابان پهلوی ـ مقابل خیابان بزرگمهر شماره ۸۷ـ۸۵

دراجرای اوامر مبارک شاهنشاه آریامهر

دائر به لزوم فداکاری همه جانبه کلیه طبقات برای رفاه مصرف کنندگان و با توجه به مفاد اطلاعیه دولت به اطلاع هم‌میهنان عزیزمیرساند.
قیمت کالاهای مربوط باین شرکت بقیمت اول خرداد بشرح زیر عرضه میشود .

مشخصات کالا	مقدار	قیمت اول خرداد	قیمت ۱۵ مهر	قیمت ۳۱ر۷ر۵۲
تیغ۵ عددی شیک	۱۰۰ عدد	۱۷۰ ریال	۱۷۰ ریال	۱۷۰ ریال
تیغ ۳ عددی سوپرشیک	۷۲ عدد	۳۱۰ ریال	۳۱۰ ریال	۳۱۰ ریال
تیغ ۵ عددی سوپر شیک	۶۰ عدد	۲۴۰ ریال	۲۵۰ ریال	۲۴۰ ریال
تیغ ۳ عددی پلاتینیوم شیک	۳۶ عدد	۲۱۱ ریال	۲۲۰ ریال	۲۱۱ ریال
تیغ ۵ عددی سوپرشیک	۶۰ عدد	۳۳۵ ریال	۳۵۰ ریال	۳۳۵ ریال
تیغ۵عددی یک لبه سوپر شیک	۶۰ عدد	۲۹۰ ریال	۳۲۵ ریال	۲۹۰ ریال
تیغ ۵ عددی یک لبه پلاتینیوم شیک	۶۰ عدد	۳۸۰ ریال	۴۲۰ ریال	۳۸۰ ریال
تیغ ۵عددی نواری ۱۰ شماره‌ای	۱۲ عدد	۹۲۴ ریال	۱۰۲۰ریال	۹۲۴ ریال
خود تراش یک لبه	۱ عدد	۸۸ ریال	۱۰۰ ریال	۸۸ ریال
خودتراش یکلبه با۵عددتیغ پلاتینیوم	۱ عدد	ـ	۱۰۰ ریال	۱۰۰ ریال
خودتراش ۵۰۰	۱ عدد	۲۷۵ ریال	۲۹۰ ریال	۲۷۵ ریال
خودتراش‌نواری	۱ عدد	۱۹۰ ریال	نداریم	نداریم
مسواک جرم فایترنایس	یکدوجین	۲۵۰ ریال	۲۵۰ ریال	۲۵۰ ریال
مسواک موئی نایس	یکدوجین	۳۶۰ ریال	۳۶۰ ریال	۳۶۰ ریال
مسواک سوپرمتالیک	یکدوجین	۲۷۰ ریال	۲۷۰ ریال	۲۷۰ ریال
مسواک بچه‌گانه	یکدوجین	۱۳۲ ریال	۱۳۲ ریال	۱۳۲ ریال
مسواک کاپیتان ۳۳۳	یکدوجین	۱۳۲ ریال	۱۳۲ ریال	۱۳۲ ریال

شرکت بازرگانی تضامنی حاج غلامحسین حکاك و برادران

دراجرای اوامر مبارک شاهنشاه آریامهر

دایر به لزوم فداکاری همه جانبه کلیه طبقات برای رفاه مصرف کنندگان کشور و با توجه به مفاد اطلاعیه دولت باطلاع هم‌میهنان عزیزمیرساند که قیمت های فروش محصولات این شرکت با وجود ترقی عوامل تعیین کننده قیمت باول‌خرداد ۱۳۵۲ برگشت داده و قیمتهای خود را با تعلیم و سرویس و ضمانت ۵ ساله مجانی در سراسر ایران بشرح زیر اعلام میدارد :

نام و مشخصات	قیمت در ۱۵ مهر ۵۲	قیمت امروز
ماشین دستباف برادر مدل ۵۸۸	۱۱۰۰۰ ریال	۱۱۰۰۰ ریال
ماشین دستباف برادر مدل ۸۰۰	۱۶۵۰۰ ریال	۱۶۵۰۰ ریال
چرخ خیاطی ویگورلی مدل امیکا	۱۱۰۰۰ ریال	۱۱۰۰۰ ریال
چرخ خیاطی ویگورلی مدل سوپر	۱۴۰۰۰ ریال	۱۴۰۰۰ ریال
چرخ خیاطی ویگورلی ماژیکا تمام اتوماتیك	۲۰۹۵۰ ریال	۲۰۹۵۰ ریال
چمدان چرمی	۱۰۰۰ ریال	۱۰۰۰ ریال
چرخ خیاطی مری‌فلاوردستی باچمدان چوبی	۳۹۰۰ ریال	۳۹۰۰ ریال
چرخ خیاطی مری فلاور برقی زیگزاك باچمدان	۹۹۶۰ ریال	۹۹۶۰ ریال
چرخ‌خیاطی‌ژوکی ۹۵۵زیگزاك باچمدان	۱۳۵۰۰ ریال	۱۳۵۰۰ ریال
چرخ خیاطی ژوکی ۹۰۷ زیگزاك با چمدان	۱۵۰۰۰ ریال	۱۵۰۰۰ ریال
چرخ خیاطی ژوکی صنعتی ۱۰۵	۱۴۴۱۰ریال	۱۴۴۱۰ ریال

این قیمت هاتا آخر سال ۱۳۵۲ تغییری نخواهد نمود .

شرکت زیگزاك ماشین

کوچه برلن ـ ساختمان احیاء

دراجرای اوامر مبارک شاهنشاه آریامهر

دایر به لزوم فداکاری همه جانبه کلیه طبقات برای رفاه مصرف کنندگان کشور و با توجه به مفاد اطلاعیه دولت باطلاع هم‌میهنان عزیزمیرساند که قیمت کالاهای زیر بر اساس نرخ ۱ر۳ر۵۲ بشرح زیر به‌عمده‌فروشان بفروش میرسد .

نام و مشخصات کالا	قیمت بهاء نقدی
آبمیوه‌گیری روتل	۲۹۰۰
دیگ‌زودپزرومیکس ۶ لیتری	۱۳۰۰
دیگ زودپز رومیکس ۴٫۵لیتری	۱۲۰۰

این قیمت ها تاآخرسال ۱۳۵۲ تغییری‌نخواهد نمود .

شرکت پام بامسئولیت محدود

دراجرای اوامر مبارک شاهنشاه آریامهر

دایر به لزوم فداکاری همه جانبه کلیه طبقات برای رفاه مصرف کنندگان کشور و با توجه به مفاد اطلاعیه دولت باطلاع هم‌میهنان عزیز میرساند که قیمت های فروش محصولات این شرکت با وجود ترقی عوامل تعیین کننده قیمت باول‌خرداد ۱۳۵۲ برگشت داده و قیمتهای خود را با تعلیم و سرویس و ضمانت ۵ ساله مجانی در سراسر ایران بشرح زیر اعلام میدارد :

نام و مشخصات	قیمت در اول خرداد	قیمت در ۱۵ مهر ۵۲	قیمت امروز
چرخ خیاطی برقی ریکار مدل ۳۰۸	۹۵۰۰ریال	۱۰۵۰۰ریال	۹۵۰۰ریال
چرخ خیاطی برقی ریکار مدل ۸	۵۸۵۰ریال	۶۵۰۰ریال	۵۸۵۰ریال
چرخ خیاطی برقی ریکار مدل ۷	۵۲۲۰ریال	۵۸۰۰ریال	۵۲۲۰ریال
چرخ خیاطی برقی دولوکس ریکار مدل۱	۴۵۰۰ریال	۴۸۰۰ریال	۴۵۰۰ریال
ماشین حساب الکترونیکی ریکار مدل ۱۳۲۰	۱۳۰۵۰ریال	۱۳۰۵۰ریال	۱۳۰۵۰ریال
ماشین حساب الکترونیکی برق و باطری‌ریکار	۱۰۸۰۰ریال	۱۰۸۰۰ریال	۱۰۸۰۰ریال
قاشق چنگال ۴۵ پارچه وسو	۹۵۰ ریال	۹۵ریال	۹۵۰ ریال
قاشق چنگال ۲۴ پارچه‌وسو	۴۰۰ ریال	۴۰۰ریال	۴۰۰ریال
دیك زودپز وسو ۳ لیتری اتریشی	۹۵۰ ریال	۱۰۰۰ریال	۹۵۰ریال
دیك زودپز وسو ۴ لیتری اتریشی	۱۱۵۰ریال	۱۲۰۰ریال	۱۱۵۰ریال
رخت‌بند وسو مدل ۲۲۲	۱۲۱۵ ریال	۱۲۱۵ریال	۱۲۱۵ریال
رخت بند وسو مدل ۳۳۳	۲۲۵۰ریال	۲۲۵۰ریال	۲۲۵۰ریال
چرخ خیاطی دستی وسو ژاپنی با جعبه کامل	۲۸۰۰ریال	موجود نداشتیم	۲۸۰۰ریال

مدارك مربوط به‌تغییرقیمت چرخ خیاطی دستی‌وسوبرای مرکز بررسی قیمتها ارسال گردیده است

این قیمتها تا آخر سال ۵۲ تغییری‌نخواهد نمود.

شرکت سهامی وسوخاص

دراجرای اوامر مبارک شاهنشاه آریامهر

دایر به‌لزوم فداکاری همه‌جانبه کلیه طبقات برای رفاه مصرف‌کنندگان‌کشوروباتوجه به مفاداطلاعیه دولت‌باطلاع هم‌میهنان عزیز میرساند که قیمت های‌فروش محصولات‌این شرکت باوجود ترقی عوامل تعیین کننده قیمت باول خرداد ۱۳۵۲ برگشت داده‌وقیمت های خود را بشرح زیر اعلام میدارد.

نام و مشخصات کالا	قیمت در اول خرداد ماه ۱۳۵۲	قیمت در ۱۵ مهر ۱۳۵۲	قیمت امروز
۱ـ کمپوت آلوزرد میخوش	۵۰۰ گرمی هر کارتن ۴۸ عددی ۹۰۰ ریال	۹۰۰ ریال	۹۰۰ ریال
۲ـ کمپوت زردآلو میخوش	۵۰۰ گرمی هرکارتن ۴۸عددی ۹۰۰ ریال	۹۰۰ ریال	۹۰۰ ریال
۳ـ کمپوت سیب میخوش	۵۰۰ گرمی هرکارتن ۴۸عددی ۹۰۰ ریال	۹۵۰ ریال	۹۰۰ ریال
۴ـ کمپوت هلو	۵۰۰ گرمی موجود نبوده	موجود نبوده	۱۰۰۰ ریال
۵ـ کمپوت گلابی	۵۰۰ گرمی موجود نبوده	۱۲۰۰ ریال	۱۱۵۰ ریال
۶ـ کنسرو نخود سبز	۵۰۰ گرمی هر کارتن ۴۸ عددی ۷۵۰ ریال	۷۵۰ ریال	۷۵۰ ریال
۷ـکنسرو لوبیا سبز	۷۰۰ گرمی هر کارتن ۲۴ عددی ۴۰۰ ریال	۴۰۰ ریال	۴۰۰ ریال
۸ـ مربای آلبالو	شیشه ۶۰۰گرمی‌هرکارتن ۲۴عددی ۷۶۸ ریال	۷۶۸ ریال	۷۶۸ ریال
۹ـ مربای گیلاس	شیشه ۶۰۰گرمی‌هرکارتن ۲۴عددی ۷۶۸ ریال	۷۶۸ ریال	۷۶۸ ریال
۱ـ مربای خلال نارنج	شیشه ۶۰۰گرمی‌هرکارتن ۲۴عددی ۷۲۰ ریال	۷۲۰ ریال	۷۲۰ ریال

این قیمت ها تا آخر سال ۱۳۵۲ تغییری نخواهد نمود .

کارخانه کنسروسازی میخوش ـ کرج

دراجرای اوامر مبارک شاهنشاه آریامهر

دایر به لزوم فداکاری همه جانبه کلیه طبقات برای رفاه مصرف کنندگان و با توجه به مفاد اطلاعیه دولت باطلاع هم‌میهنان عزیزمیرساند که قیمت های فروش محصولات این شرکت بقیمت اول خرداد بشرح زیر عرضه میشود .

مشخصات کالا	مقدار	قیمت اول خرداد	قیمت ۱۵ مهر	قیمت ۳۱ر۷ر۵۲
تیغ۵ عددی شیک	۱۰۰ عدد	۱۷۰ ریال	۱۷۰ ریال	۱۷۰ ریال
تیغ ۳ عددی سوپرشیک	۷۲ عدد	۳۱۰ ریال	۳۱۰ ریال	۳۱۰ ریال
تیغ ۵ عددی سوپر شیک	۶۰ عدد	۲۴۰ ریال	۲۵۰ ریال	۲۴۰ ریال
تیغ ۳ عددی پلاتینیوم شیک	۳۶ عدد	۲۱۱ ریال	۲۲۰ ریال	۲۱۱ ریال
تیغ ۵ عددی سوپرشیک	۶۰ عدد	۳۳۵ ریال	۳۵۰ ریال	۳۳۵ ریال
تیغ۵عددی یک لبه سوپر شیک	۶۰ عدد	۲۹۰ ریال	۳۲۵ ریال	۲۹۰ ریال
تیغ ۵ عددی یک لبه پلاتینیوم شیک	۶۰ عدد	۳۸۰ ریال	۴۲۰ ریال	۳۸۰ ریال
تیغ ۵عددی نواری ۱۰ شماره‌ای	۱۲ عدد	۹۲۴ ریال	۱۰۲۰ریال	۹۲۴ ریال
خود تراش یک لبه	۱ عدد	۸۸ ریال	۱۰۰ ریال	۸۸ ریال
خودتراش یکلبه با۵عددتیغ پلاتینیوم	۱ عدد	ـ	۱۰۰ ریال	۱۰۰ ریال
خودتراش ۵۰۰	۱ عدد	۲۷۵ ریال	۲۹۰ ریال	۲۷۵ ریال
خودتراش‌نواری	۱ عدد	۱۹۰ ریال	نداریم	نداریم
مسواک جرم فایترنایس	یکدوجین	۲۵۰ ریال	۲۵۰ ریال	۲۵۰ ریال
مسواک موئی نایس	یکدوجین	۳۶۰ ریال	۳۶۰ ریال	۳۶۰ ریال
مسواک سوپرمتالیک	یکدوجین	۲۷۰ ریال	۲۷۰ ریال	۲۷۰ ریال
مسواک بچه‌گانه	یکدوجین	۱۳۲ ریال	۱۳۲ ریال	۱۳۲ ریال
مسواک کاپیتان ۳۳۳	یکدوجین	۱۳۲ ریال	۱۳۲ ریال	۱۳۲ ریال

شرکت بازرگانی تضامنی حاج غلامحسین حکاك و برادران

دراجرای اوامر مبارک شاهنشاه آریامهر

دایر به لزوم فداکاری همه جانبه کلیه طبقات برای رفاه مصرف کنندگان کشور و با توجه به مفاد اطلاعیه دولت باطلاع هم‌میهنان عزیزمیرساند که قیمت کالاهای مربوط باین شرکت بقیمت اول خرداد بشرح زیر عرضه میشود .

مشخصات کالا	مقدار	قیمت اول خرداد	قیمت ۱۵ مهر	قیمت ۳۱ر۷ر۵۲
تیغ۵ عددی شیک	۱۰۰ عدد	۱۷۰ ریال	۱۷۰ ریال	۱۷۰ ریال
تیغ ۳ عددی سوپرشیک	۷۲ عدد	۳۱۰ ریال	۳۱۰ ریال	۳۱۰ ریال
تیغ ۵ عددی سوپر شیک	۶۰ عدد	۲۴۰ ریال	۲۵۰ ریال	۲۴۰ ریال
تیغ ۳ عددی پلاتینیوم شیک	۳۶ عدد	۲۱۱ ریال	۲۲۰ ریال	۲۱۱ ریال
تیغ ۵ عددی سوپرشیک	۶۰ عدد	۳۳۵ ریال	۳۵۰ ریال	۳۳۵ ریال
تیغ۵عددی یک لبه سوپر شیک	۶۰ عدد	۲۹۰ ریال	۳۲۵ ریال	۲۹۰ ریال
تیغ ۵ عددی یک لبه پلاتینیوم شیک	۶۰ عدد	۳۸۰ ریال	۴۲۰ ریال	۳۸۰ ریال
تیغ ۵عددی نواری ۱۰ شماره‌ای	۱۲ عدد	۹۲۴ ریال	۱۰۲۰ریال	۹۲۴ ریال
خود تراش یک لبه	۱ عدد	۸۸ ریال	۱۰۰ ریال	۸۸ ریال
خودتراش یکلبه با۵عددتیغ پلاتینیوم	۱ عدد	ـ	۱۰۰ ریال	۱۰۰ ریال
خودتراش ۵۰۰	۱ عدد	۲۷۵ ریال	۲۹۰ ریال	۲۷۵ ریال
خودتراش‌نواری	۱ عدد	۱۹۰ ریال	نداریم	نداریم
مسواک جرم فایترنایس	یکدوجین	۲۵۰ ریال	۲۵۰ ریال	۲۵۰ ریال
مسواک موئی نایس	یکدوجین	۳۶۰ ریال	۳۶۰ ریال	۳۶۰ ریال
مسواک سوپرمتالیک	یکدوجین	۲۷۰ ریال	۲۷۰ ریال	۲۷۰ ریال
مسواک بچه‌گانه	یکدوجین	۱۳۲ ریال	۱۳۲ ریال	۱۳۲ ریال
مسواک کاپیتان ۳۳۳	یکدوجین	۱۳۲ ریال	۱۳۲ ریال	۱۳۲ ریال

تا آخر سال ۱۳۵۲ این قیمت ها تغییری نخواهد کرد

فروشگاه منصور

خیابان شمیران ـ ایستگاه عوارضی ۶۳۵

درامتثال اوامر ملوکانه

ودراجرای‌مفاداطلاعیه دولت‌باطلاع عموم میرساند، که‌قیمت کالاهای زیر برابر نرخ۱ر۳ر۵۲ بشرح زیر به‌عمده‌فروشان بفروش‌میرسد .

نوع ومشخصات کالا	قیمت بهاء نقدی
آبمیوه‌گیری روتل	۲۹۰۰
دیگ‌زودپزرومیکس ۶ لیتری	۱۳۰۰
دیگ زودپز رومیکس ۴٫۵لیتری	۱۲۰۰

این قیمت ها تاآخرسال ۱۳۵۲ تغییری‌نخواهد نمود .

شرکت پام بامسئولیت محدود

دراجرای اوامر مبارک شاهنشاه آریامهر

ودر اجرای مفاد اطلاعیه دولت باطلاع عموم میرساند که‌قیمت‌کالاهای‌زیر ازتاریخ۱ر۳ر۱۳۵۲ افزایش نیافته و کماکان بشرح زیر بفروش میرسد .

نوع و مشخصات کالا	قیمت
شماره ۶۳۳ کاترپیلار	۱۲ر۴۶۰ر۰۰۰
شماره ۱۱۲ کاترپیلار	۲ر۶۶۰ر۰۰۰
شماره ۴ کاترپیلار	۱ر۷۱۰ر۰۰۰
شماره ۱۶ کاترپیلار	۶ر۹۸۰ر۰۰۰
شماره ۶ کاترپیلار	۴ر۰۸۰ر۰۰۰
شماره ۸ کاترپیلار	۷ر۳۸۰ر۰۰۰
شماره ۱۴ کاترپیلار	۳ر۸۸۰ر۰۰۰
شماره ۹۵۱ کاترپیلار	۲ر۵۸۰ر۰۰۰
شماره ۶۲۱ کاترپیلار	۶ر۵۶۰ر۰۰۰
شماره ۹۷۷ کاترپیلار	۵ر۳۷۰ر۰۰۰
شماره ۹۸۸ کاترپیلار	۸ر۰۷۰ر۰۰۰

این قیمت ها تا آخر سال ۱۳۵۲ تغییر نخواهد نمود .

شرکت ماشینهای راهسازی (سهامی خاص)

دراجرای اوامر مطاع ملوکانه

و به پیروی از مفاد اطلاعیه دولت بمنظورتامین رفاه طبقه مصرف کننده قیمت فروش محصولات این شرکت بعمده فروشان و مغازه داران بشرح زیر میباشد .

شماره‌محصول	قیمت خرداد ماه ۱۳۵۲	قیمت امروز
۱ـ جعبه شماره ۳ کارامل	۷۸ ریال به تعداد	۸۷ریال به‌کیلو به‌تعداد
۲ـ جعبه شماره ۴ کارامل	۴۳ریال بتعداد	۴۳ ریال به کیلو به تعداد
۳ـجعبه شماره ۵ تافی	۷۰ریال بتعداد	۷۰ریال به کیلو به تعداد
۴ـ جعبه شماره ۶ تافی	۴۳ریال بتعداد	۴۳ریال به کیلو به تعداد
۵ـ جعبه شماره ۳۶ کارامل	۶۸ ریال بتعداد	۷۰ریال به کیلو به تعداد
۶ـ جعبه شماره ۳۷ تافی	۶۸ریال بتعداد	۷۰ریال به کیلو به تعداد
۷ـ جعبه شماره ۸ کارامل	۱۲ ریال بتعداد	۱۲ ریال به کیلو به تعداد
۸ـ جعبه شماره ۷ کارامل	۱۶ ریال بتعداد	۱۶ ریال به کیلو به تعداد
۹ـجعبه شماره ۱۴ کارامل	۲۸ریال بتعداد	۲۸ ریال به کیلو به‌تعداد
۱۰ـ جعبه‌شماره ۲۳کارامل	۳۲ریال بتعداد	۳۲ ریال‌کیلو به‌تعداد
۱۱ـ جعبه شماره ۷۰گرمی کارامل	۴ریال بتعداد	۴٫۲ریال به کیلو به‌تعداد
۱۲ـ جعبه شماره ۵۰ گرمی کارامل	۴ریال بتعداد	۴٫۲ریال به کیلو به‌تعداد
۱۳ـ جعبه شماره ۱۸کارامل	۶۸ ریال‌بتعداد	۶۸ریال به کیلو به تعداد
۱۴ـ ۲۴۱ مارمالادی	۷۴ریال‌به کیلو	۷۸ریال به کیلو به تعداد
۱۵ـ جعبه‌شماره ۱۹ کارامل	۷۰ریال بتعداد	۷۰ریال به کیلو به‌تعداد
۱۶ـ ۶۱۱ شیری	۵۲ ریال به‌کیلو	۵۴ ریال به کیلو به‌تعداد
۱۷ـ ۷۳۱ بالشی نارگیلی	۷۲ ریال به‌کیلو به تعداد	۷۴ریال بکیلو بتعداد
۱۸ـ جعبه شماره ۳۱کارامل	۵۲ ریال به کیلو بتعداد	۵۲ریال بکیلوبتعداد
۱۹ـ ۷۳۱ یکسر پیچ‌نارگیلی	۷۵ ریال به کیلو به تعداد	۷۸ریال بکیلو بتعداد
۲۰ـ جعبه شماره ۳۲ کارامل	۴۰ ریال به کیلو به‌تعداد	۴۰ریال‌بکیلوبتعداد
۲۱ـ ۱۰۳۱ تافی یکسرپیچ	۷۵ریال به کیلو به تعداد	۸۰ریال بکیلو بتعداد
۲۲ـ انواع کارامل	۷۲ ریال به کیلو بتعداد	۷۸ ریال به تعداد
۲۳ـ انواع تافی	۷۲ ریال به کیلو بتعداد	۷۸ریال بکیلو بتعداد
۲۴ـ تانك	۴۸ ریال به کیلو به تعداد	۴۸ریال‌بکیلوبتعداد
۲۵ـژلو	۱۲ریال‌به‌تعداد	۱۲ریال‌بکیلوبتعداد

توضیح:
در مورد ارقامی که قیمت آنها نسبت باول خرداد ماه جاری تغییر نموده دلایل افزایش و مدارك لازم بمرکز بررسی قیمت‌هاتقدیم‌شده‌است

شرکت سهامی کیوان

دراجرای اوامر مطاع شاهنشاه آریامهر

وباتوجه بمفاداطلاعیه‌دولت‌باطلاع هم‌میهنان عزیز میرساند که قیمتهای محصولات اینکارخانه تا اطلاع ثانوی در سطح قیمتهای خرداد ماه برگشت داده میشود .

	قیمتهای قبل از خرداد	قیمتهای مهر ماه	قیمتهای فعلی
ورمیشل یك کیلوئی	۲۶ ریال	۳۲ ریال	۳۵ ریال
ماکارونی ۴۵۰ گرمی	۱۴ ریال	۱۸ ریال	۱۵ ریال
بسته ۲۰۰ گرمی	۸ ریال	۱۰ ریال	۸ ریال
بسته های یك کیلوئی	۲۶ ریال	۳۵ ریال	۲۸ ریال

مدارك‌تغییر قیمتها باداره‌بررسی‌قیمتها تسلیم‌وقیمتهای فعلی تا اعلام نظر اداره بررسی قیمتها تغییری نخواهد نمود .

کارخانجات ماکارونی سازی ایرانتال
داریوش نصیری

دراجرای منویات عالیه شاهنشاه آریامهر

دایر به لزوم فداکاری همه جانبه کلیه طبقات برای رفاه مصرت کنندگان کشور و با توجه به مفاد اطلاعیه دولت باطلاع هم‌میهنان عزیز می رساند که قیمت های فروش محصولات این‌شرکت با وجود ترقی عوامل تعیین کننده قیمت باول خرداد ۱۳۵۲ برگشت داده و قیمتهای خود را بشرح زیر اعلام میدارد .

نام و مشخصات کالا	قیمت در اول خرداد ماه ۱۳۵۲ و امروز
ملافه کاغذی کلینکس کارتن ۱۸ عددی	۹۰۰ ریال
کاغذ توالت دلسی کارتن ۷۲ عددی	۱۰۰۰ ریال
حوله کاغذی کلینکس‌کارتن ۳۶ عددی	۹۵۰ ریال
دستمال کاغذی ۱۰۰ برگی کلینکس کارتن ۱۰۸ عددی	۱۰۰۰ ریال
دستمال کاغذی ۱۵۰ برگی کلینکس کارتن ۳۶ عددی	۵۰۰ ریال
دستمال کاغذی ۲۰۰ برگی کلینکس کارتن ۷۲ عددی	۱۵۰۰ ریال
دستمال کاغذی ۳۰۰ برگی کلینکس کارتن ۳۶ عددی	۹۵۰ ریال
دستمال کاغذی جیبی کلینکس کارتن ۲۴ × ۲۴ عددی	۱۹۹۲ ریال
دستمال سفره کلینکس ۵۰ برگی اندازه ۳۳ × ۳۳ سانت کارتن ۴۸ عددی	۱۲۰۰ ریال
نوار بهداشتی کتکس‌مخصوص بانوان کارتن ۴۸ عددی	۱۵۲۰ ریال
نوار تامپون کتکس‌مخصوص بانوان کارتن ۲۴ عددی	۱۰۸۰ ریال
پوشک بچه کلینکس‌کارتن ۱۰ عددی	۶۵۰ ریال
۲۰ عددی	۲۴۰۰ ریال
حوله کاغذی کلینکس(محفظه) کارتن	

این قیمت ها تا آخر سال ۱۳۵۲ تغییری نخواهد نمود

شرکت سهامی صنایع کاغذسازی نوظهور (خاص)

مهندس آفتاندلیانس استاد سابق دانشکده هنرهای زیبا و طراح ساختمان زیبای تالار رودکی معتقد است .

در تهیه طرح های ساختمانی آنچه مهم است توجه به مقتضیات طبیعی و شرایط اقلیمی و احتیاجات توده های مختلف اجتماعی است

نه تقلید از غرب و نه کپی از معماری سنتی صحیح است معمار امروز ایران باید بهره برداری از تکنولوژی جدید را در جهت توجه به خصوصیات فرهنگی و تاریخی کشور ایران سرلوحه کار خود قرار دهد .

آشنائی با مهندس آفتاندلیانس

مهندس آفتاندلیانس یکی از معدود آرشیتکت های معروف ایران است که آثار وی در زمینه های مختلف معماری در گوشه وکنار شهر تهران و همچنین در بسیاری از شهرستانها نموداری از ذوق ، اندیشه و ابتکار در معماری امروز ایران میباشد .

بسیاری از ساختمانهای بزرگ اداری تهران از جمله ساختمان بی ـ او ـ ا ـ سی در خیابان شاهرضا ساختمان اشکودا در خیابان تخت جمشید موزه مردم شناسی (موزه جدید ایران باستان) وساختمان وزارت فرهنگ وهنر توسط وی طرح شده است .

نمونه‌ای از عظمت وایجاد زیبائی در معماری امروز ایران که توسط مهندس آفتاندلیانس طرح شده است ساختمان زیبای تالار رودکی است که دکوراسیون داخلی آن با الهام از آثار معماری سنتی ایران و در عین حال استفاده از مصالح و تکنولوژی جدید نمونه‌ای از شاهکار های ظرافت ودوق این معمار و مهندس نامی ایران میباشد .

میتوان گفت بتقریب در هرکجا که ایجاد ساختمانی زیبا و در عین حال عظیم مطرح باشد پای آفتاندلیانس در میان است. چه این نوع ساختمانها که با صرف هزینه‌های قابل توجهی بنامیشود بایدواقعانمونه‌ای کامل از زیبائی ، استحکام و کمال باشد . و طرح دکوراسیون و بنای چند کاخ نمونه های جاودانی و زیبائی از آثار معماری مدرن ایران امروز است که توسط مهندس آفتاندلیانس طرح ، نظارت و انجام شده است .

گذشته از طرح آثار بزرگ و با عظمتی از این قبیل این استاد قدیمی معماری در ایران ساختمانهای دیگری نیز در زمینه های مختلف طرح نموده است که از آن جمله میتوان باحداث ساختمان ۹ مدرسه در تهران وتئاتر شهر گرگان که بنا به سفارش وزارت فرهنگ و هنر صورت گرفته ، ساختمان هنرستان باله تهران ، باشگاه کارمندان وزارت امور خارجه در نیاوران را نام برد .هم‌اکنون نیز ساختمان چند بیمارستان در دست اقدام دارد که هریک از آنها نموداری از قدرت اندیشه و دقت ومهارت وی در توجه به کیفیات پروژه های گوناگون میباشد .

ساختمان دوسیلو در دروازه قزوین موید این نکته است که مهندس آفتاندلیانس تنها متخصص بنا های زیبا و با شکوه یا ساختمانهای اداری نیست ، بلکه در تهیه پروژه‌های صنعتی نیز مهندسی موفق و معماری مجرب است از آنجائیکه مهندس آفتاندلیانس علاقه و تمایل شدیدی به حفظ فرهنگ قومی خود (ارامنه) دارد ، در این زمینه نیز ازهیچ کوششی فروگذار ننموده است . طرح کلیسای برادران سرکیسیان کلیسای معروف تهران که در ویلای شمالی قرار گرفته است ـ نمونه‌ای از ذوق مهندس آفتاندلیانس درزمینه ساختمانهای مذهبی میباشد نکته جالبی که در طرح این بنا به چشم می خورد این است که با وصف اینکه در اطراف این کلیسا ساختمانهای مرتفع زیادی احداث شده است معهذا طرح بنا بشیوه‌ایست که شما درهرکجای بلوار کریمخان زندایستاده باشید به خوبی تمام ساختمان به چشم می‌اید .

در همین‌جا بدنیست اضافه نمایم که ساختمان حسینیه ارشاد که آنهم یکی ازبناهای مذهبی جدید تهران است و نمونه‌ای از معماری مدرن در زمینه ساختمانهای مذهبی است از آثار با ارزش مهندس آفتاندلیانس میباشد .

درزمینه کمک به توسعه و حفظ فرهنگ ارضی مهندس آفتاندلیانس آثار دیگری نیز ارائه نموده است که ازآن‌جمله میتوان به موزه جدید ارامنه در اصفهان ـ دانشکده زبان ارضی در دانشگاه اصفهان و احداث سه مدرسه برای ارامنه تهران اشاره نمود .

مهندس آفتاندلیانس که از مهندسین مشاور سازمان برنامه است و درحال حاضر کلیه فعالیت های خود را در دفتر مهندسی خویش متمرکز نموده است قریب ۳۰ سال در فاصله سالهای ۱۹۳۹ تا ۱۹۶۹ سمت استادی دانشکده هنرهای زیبای تهران را داشته ، بسیاری از آرشیتکتهای جوان امروزی از شاگردان وی بشمار میروند با برگزاری هفته معماری ، یکی از کسانیکه گفتگو با ایشان برایمان مغتنم بود مهندس آفتاندایانس بودکه باروئی گشاده مارا پذیرفت و ساعتی رابه بحث و گفتگو با ما پرداخت مطالب زیر حاصل این نشست وگفتگو است که بنظرتان میرسد .

آنچه اکنون ما بخصوص در تهران و بمیزان کمتر در شهر های دیگر به آن برخورد می کنیم حاصل اختلاط مکاتب گوناگون معماری خارجی با معماری بومی ایران است اما اینکه این اختلاط بسود یا زیان معماری ملی ما است و اینکه معماری ما در حال حاضر قبضه کدامیك از دو گروه ـ سنتی یاتحصیل کرده ـ است و دست آخر اینکه معماری ما راه به کجا میبرد سئوالاتی است که در معماری امروز ایران مطرح است و ما هنوز جواب درستی برای آنها پیدانکرده‌ایم.

هفته معماری که با شعار آشنائی مردم با مسائل معماری تشکیل شده است کوشش دیگری را برای گفتگو با صاحبنظران مسائل معماری ایران بعمل آورده است تا شاید از برخورد آراء و عقاید این صاحب نظران معماری امروز ایران که بنا بقول همه مطلعین امور دچار سردرگمی و سرگیجه شده است براهی صحیح و صواب راه پیدا کند نود درصد ساختمان‌ها اصولی نیستند مهندس آفتاندلیانس خیلی قاطع و صریح میگوید ساختمان های جدید ، یعنی ساختمان هائی که در عرض این ده بیست سال اخیر بوجود آمده‌اند خواه در تهران خواه در شهرستان های دیگر بیش از نود درصدشان اصولی نیستند وبلافاصله اضافه میکند که من فورا کاری به زیبائی یانازیبائی آنها ندارم . کاری هم به این ندارم که تقلید از فرنگی است یاتقلید از معماری سنتی است اما این را میدانم که اصولی ساخته نشده‌اند . زیرا ازلحاظ معماری در تهیه طرحهای ساختمانی اعم از انفرادی یا آپارتمانی آنچه مهم است توجه به مقتضیات طبیعی و شرایط اقلیمی و احتیاجات توده های مختلف اجتماعی است که متاسفانه به هیچوجه در طرح ساختمان های مزبوررعایت نشده است.

فی‌المثل مدت زمانی مدید مد شده بود که ساختمان ها را باپنجره های بزرك ودیوار های نازك میساختند و این امر برای کشوری مانند کشور ما که دارای تابستانهای گرم وزمستان های سرد است کار غلطی است. همچنانکه بعد ها خود ساکنین این ساختمان هابه غلط بودن آن پی بردندو مجبور شدند جلوی این پنجره‌های بزرك را باپرده کرکره و پشت پرده کرکره پرده قطور پارچه‌ای بپوشانندتا از گرمای سوزان خورشید و سرمای شدید زمستان درامان باشند.

کپی از معماری سنتی

مهندس آفتاندلیانس اضافه میکند که بدون شك این کار ازاین جا ناشی شده که ما خواسته‌ایم از ساختمان های اروپائی تقلید کنیم و توجه نداشته‌ایم که اگر معماری اروپائی برای ساختمانش پنجره های وسیع و بلند میگذارد به خاطر آنست که از هفت روز هفته حداقل پنج روزش آفتاب نیست وباید جبران این کمبود راکرد و دراین مورد اغلب مشاهده میشود که تقصیر به عهده کارفرما و صاحب کار است زیرا مثلا سفری به‌لندن کرده و در آنجا چنین ساختمانی را دیده و از آنجا که خیال میکند هرچه فرنگی بود خوب است و صحیح معمار و طراح را مجبور میکند که ساختمان او راهم بهمان نحو بسازد امابیان این مطلب بدان معنی نیست که ما باید در ساختمان های خود از معماری قدیمی و به اصطلاح سنتی ایران کپی کنیم و مثلا برای خنك شدن ساختمان زیرزمین یا بادگیر بسازیم چون فی‌المثل تکنولوژی جدیدوسائل جدیدی بماعرضه کرده است و ما بایستی برای به دست آوردن رفاه بیشتر ازمزایای تکنولوژی جدید استفاده کنیم . بنابراین بنظر من بایستی باشکال مختلف در مطبوعات ـ تلویزیون و یا با برگزاری چنین مراسمی بمقدار زیاد بمردم اموزش داد و من فکر نمی کنم که اگر مثلا بمردم حالی کنیم که فلسفه پنجره های وسیع برای چیست و به چه درد می خورد وجود آن در ایران بدرد نمی خورد بازهم اصراری به تقلید از آن داشته باشند .

حفظ سنت

اما در همین جا باید این‌را نیز اضافه کنم که طراح ومعمار ایرانی از آنجا که یک ایرانی است و مقید به فرهنگ ایران بایستی که در طرح خود تا آنجا که مقدور و میسر است روح خاص معماری ایرانی را بگنجاند فی‌المثل استفاده از کاشیکاری یکی ازمظاهر معماری سنتی ایران است اما این بدان معنی نیست که مثلا روکار ساختمان را بسبك کاشی‌کاری مسجد شیخ لطف‌الله تزئین نمائیم .

بطور خلاصه اینکه دکور سازی صحیح نیست بلکه باید طرز استفاده صحیح از کاشی کاری را دانست و بکار برد.

مسئله مسکن

آخرین بحثی که در زمینه مسئله معماری با مهندس آفتاندلیانس نمودیم مسئله کمبود مسکن و طرق حل آن بود ایشان معتقد بود که در این زمینه بنظرمن بهترین راه حل ساختمان آپارتمان های متعدد و چند طبقه است نه ایجاد شهرک ها و به عبارت دیگر کمک به بزرگ شدن بی رویه شهر . درحقیقت استیل شهر سازی جدید بنا به هزاران دلیل اجتماعی و فرهنگی بایستی رشد عمودی داشته باشد به افقی . زیرا رشد افقی با توجه به مسائلی از قبیل مسئله ترافیک و نظایر آن ایجاد مشکلات تازه‌ای می کند که بعد در حل آن عاجز می ـ مانیم اما رشد عمودی مقدار زیادی کمک به حل این مسائل می نماید . البته باید توجه داشت که آپارتمان سازی را نباید با قوطی کبریت سازی اشتباه کرد . فی‌المثل یک آپارتمان احتیاج به فضای سبز هم دارد ، احتیاج به ایجاد تاسیسات لازم مثل تاسیسات فرهنگی و بهداشتی هم دارد. پس در این مورد باید با دقت و با یک برنامه صحیح وجامع عمل کرد.

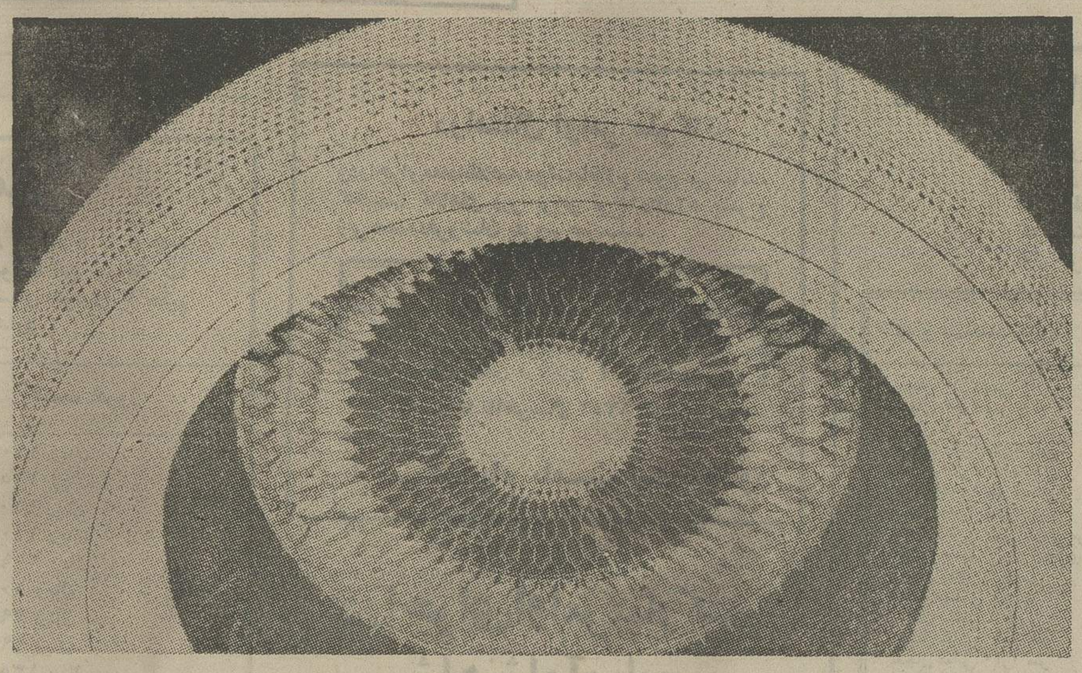

رابیتز چیست؟

بالا رفتن سطح دانش و معرفت عمومی و نیزافزایش درآمد سرانه و نوسازی شهر ها و روستا های کشورموجب گردید که مردم عادی ایران در شهرستانها ، شهرکها و حتی روستا های دورافتاده در نحوه زندگی خودتغییراتی داده و دید آنها نسبت به چگونگی زندگی تغییر یابد. استفاده از آخرین وسائلی که د رشهر های متمدن جهان معمول شده است موردتوجه همه مردم قرار گرفته و این توجه مشاغل جدید، موسسات و سازمان های نو وکارهای تخصصی مختلف بوجود آورد .

امروز در روستا ها نیز ساختمانها با وسائل آخرین سیستم بنامیگردد و بااسلوب جدید پی ریزی میشود .

رابیتز چیست ؟

یکی از وسائل جدید و مدرن ساختمانی «رابیتز» است که در کشورهای آمریکائی و اروپائی با استقبال همگانی مواجه شده و ساختمانی نیست که «رابیتز» در آن بکار نرفته باشد .

مزایای منحصر بفردی که سقفهای ساخته‌شده رابیتز در امرساختمانی دارد باختصار چنین است .

* **بمراتب ارزانتر از هر وسیله ساختمانی دیگری است .**
* **در اسرع وقت انجام میگردد و از اتلاف وقت جلوگیری می کند .**
* **رابیتز درامر ساختمانی این امکان را میدهد که لوله کشی سیم کشی و کانال کشی راحت و بدون خرابکاری انجام شود و از هر لحاظ قابل تغییر نیز می باشد .**

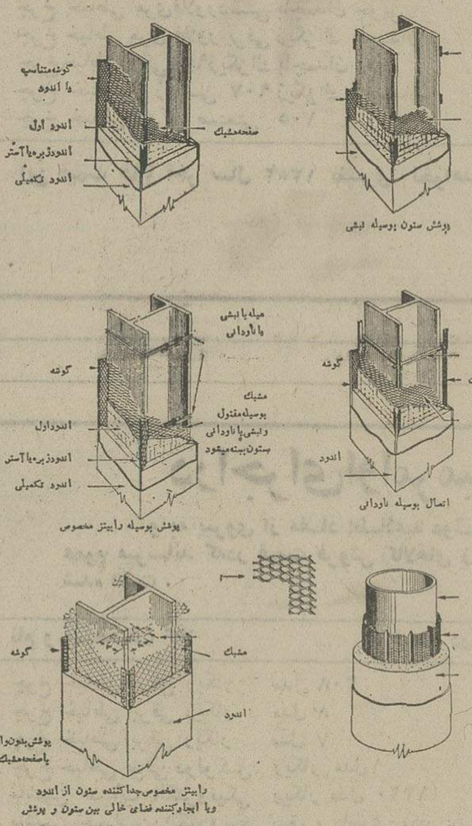

اندازه های رابیتز : در اروپا وآمریکا وژاپن صفحات رابیتز بابعاد : ۲۴۴۰×۶۰۵×۰/۲ میلیمتر
۲۴۴۰×۶۰۵×۰/۲۵
« « ۰/۳۰
« « ۰/۴۰

باربیهای (نرکهای) ۵و۸و۱۰ میلیمتری وچشمه‌های ۷×۲۰ میلیمتری تهیه میگردد این ریب‌ها (نرکهای) درفاصله سوراخها تهیه شده است وباعث استحکام فوق‌العاده صفحات رابیتز میگردد ضمناً درفاصله نرکهای بزرك نرکهای کوچکی نیز برای ازبین بردن قوای داخله حین ساختن تعبیه شده است که خودبخود سبب تقویت واستحکام بیشتری میگردد وصفحات رابیتز در این صورت باوجود این نرکهای کوچك آویزان نمیشود واندود کمتری لازم دارد ، ضمناً تیغهای وسط که سوراخهای صفحه راتشکیل میدهد کمی مایل بوده ودر نتیجه کشش‌های لازم‌را متساوی ومتعادل مینماید.

درایران صفحات رابیتز مانند همه‌جای دنیا به ابعاد استاندارد بین‌المللی دومتر و ۴۵ در ۶۱ سانتیمتر و در بسته‌های ۲۰ عددی بطوریکه بسادگی قابل حمل باشد تحویل میگردد وزن هر بسته نسبت به ضخامت ورق درجدول زیر منعکس میباشد .

نوع	شماره	وزن هر مترمربع به کیلوگرم	حداکثر فاصله نقاط اتکاء در یکمتر	
			گچ	سیمان و آهك
رابیتز سیاه	۰/۲۰	۰/۸۰۰	۰/۴۰۰	۰/۵۰۰
	۰/۲۵	۱/۰۰۰	۰/۵۰۰	۰/۶۰۰
	۰/۳۰	۱/۲۰۰	۰/۶۰۰	۰/۷۰۰
	۰/۴۰	۱/۶۰۰	۰/۸۰۰	۰/۹۰۰
رابیتز گالوانیزه	۰/۲۰	۰/۸۰۰	۰/۴۰۰	۰/۵۰۰
	۰/۲۵	۱/۰۰۰	۰/۵۰۰	۰/۶۰۰
	۰/۳۰	۱/۲۰۰	۰/۶۰۰	۰/۷۰۰
	۰/۴۰	۱/۶۰۰	۰/۸۰۰	۰/۹۰۰

* **امروزه که آپارتمان سازی در کشورما همانند تمام کشور های پیشرفته رونق گرفته است ، رابیتز این مزیت را دارد که در آپارتمان سازی و ساختمانهای بلند سبکی مخصوص و مطلوب را فراهم سازد.**
* **سقفهای ساخته شده رابیتز ارزانتر ، شیك‌تر و مدرن تر از هر مصالح ساختمانی دیگر است .**

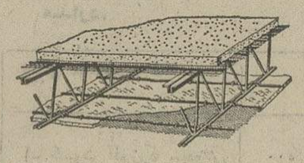

سقفهای ساخته شده با رابیتز

مزایای زیررا بهمراه دارد . (طبق شکل بالا)

- بمراتب ارزانتر است
- سریعتر انجام میشود
- امکان میدهد که لوله کشی سیم‌کشی و کانال‌کشی راحت وبدون خرابکاری انجام شود و قابل تغییر است
- درمورد آپارتمان سازی وساختمانهای بلند سبکی مخصوص ومطلوب را فراهم میسازد
- بواسطه وجود دودجدار جدا از هم تقریباً عایق حرارتی وصوتی است
- ساخت سقفها با دهانه‌های بزرگ را حتمی میسازد وارزانتر از هرمصالح ساختمانی دیگر است

شرکت رابتیز ـ تهران ـ جاده پهلوی بالاتر از میدان ونک خیابان اردشیر بابکان شماره ۳۷ و ۳۵ ـ تلفن ۶۸۲۳۷۰ ـ ۶۸۰۲۸۴ سکرتاریا : رابتیز تهران

فیلمهای برگزیده هفته

★ **آتش افروز ـ رنگی ـ جیم براون**
پارامونت (۴۸۳۲۱) ۱۵ر۱۱ـ۳ر۳۰ـ۵ر۳۰ـ۷ر۳۰ـ۹

★ **زمان برای عشق ـ رنگی ـ جوانا شیمکوس**
ونک (۶۸۴۱۱۶) ۱۵ر۱۱ـ۳ر۳۰ـ۵ر۳۰ـ۷ر۴۵ـ۱۰

★ **تارزان در رودخانه ـ رنگی ـ مایك هنری**
سینه‌موند (۴۸۳۲۲) ۱۱ـ۳ـ۵ـ۷ـ۹

★ **کج کلاه خان ـ بیك ایمانوردی ـ جمیله**
نیاگارا (۶۶۵۳۰۷) ۱۱ـ۱ـ۳ـ۵ـ۷ـ۹ر۱۵
اروپا (۳۰۳۱۷۹) ۳۰ر۱۰ـ۳۰ر۲ـ۳۰ر۴ـ۳۰ر۶ـ۳۰ر۸
میامی (۷۵۴۳۲۹) ۱۱ـ۱ـ۳ـ۵ـ۷ـ۹ر۱۵
کیهان (۹۵۷۳۶۰) ۹ـ۱۱ـ۱ـ۳ـ۵ـ۷ـ۹
الوند (۳۵۶۵۳۸) ۱۰ـ۱۲ـ۲ـ۴ـ۶ر۱۵ـ۸ر۳۰
شهرام (۸۴۴۵۴۹) ۱۱ـ۱ـ۳ـ۵ـ۷ـ۹
مارلیک (۹۶۳۶۱۶) ۱۵ر۱۰ـ۱۵ر۱۲ـ۱۵ر۲ـ۱۵ر۴ـ۱۵ر۶ـ۸ر۱۵
ارانوس (۲۷۹۷۱) ۱۰ـ۱۲ـ۲ـ۴ـ۶ـ۸
سیلوانا (۳۹۳۷۷۷) ۳۰ر۱۰ـ۳۰ر۲ـ۳۰ر۴ـ۳۰ر۶ـ۳۰ر۸
سیلورسیتی (۸۶۱۲۰۵) ۳۰ر۱۰ـ۳۰ر۲ـ۳۰ر۴ـ۳۰ر۶ـ۳۰ر۸

جدول کلمات متقاطع شماره ۷۵۸۳

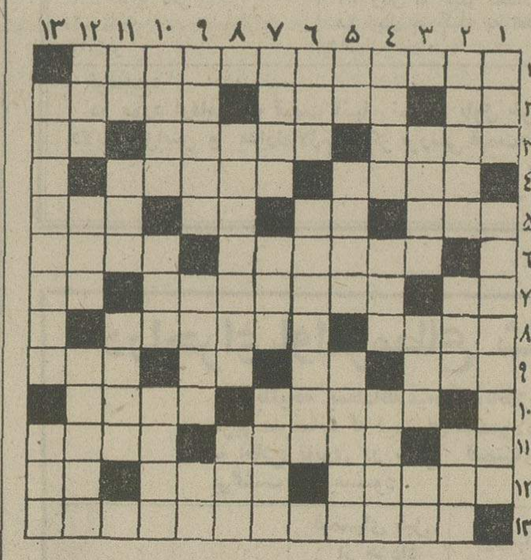

افقی :

۱ـ نویسنده براه خرابات درچوب تاک ۲ـ حرف همراهی ـ کفش پاشنه‌دار ـ هیاهوی بسیار شاید برای هیچ ۳ـ این نیست دیگری است ـ غارت و چپاول ـ میگویند خیلی جان دارد ٤ـ پیرامون خانه و عمارت ـ شهری در شمال ٥ ـ خوبی ـ زیارت خانه خدا ـ حرف ندا ـ تا پایان ٦ـ به عربی آب نکشیده شیخ‌الحدید شده بود ـ عاشق آشفته حال ۷ـ تلخ ـ مکمل بم ـ کلام روشن ۸ـ میان ـ اخوت ۹ـ بعضی‌ها دوست دارند ـ از لوازم راه رفتن ـ زحمت‌وارونه ـ طبقه‌و ردیف ۱۰ـ اضافه وافزون ـ واحد ۱۱ـ رشته‌اش مرغوبتر است ـ سارق ـ بسیار فروزنده ۱۲ـ نداند و نپرسد ـ مایل ـ پول آفتاب تابان ۱۳ـ بچه سرکه.

عمودی :

۱ـ جاوید ـ از گیاهان خودرو که مصرف پزشکی دارد ۲ـ بوئی که به مشام رسد خواه خوش‌خواه ناخوش ـ ذکر مرده ـ از شهر های خاور نزدیک ۳ـ در این‌فصل زیادتر می‌شود ـ خوب و نیکو ـ روز قبل ٤ـ از لباسهای زنانه ـ شهری در آلمان ـ سلطان‌آباد ٥ـ مرطوب ـ نویسنده وآزاد کننده‌سازی که همراه نتوان برد ٦ ـ وجود ـ پیاله شراب ۷ـ همیشه باریک‌پسندیده‌اند ـ سگ‌خطرناک ـ عدد نغمه خوان ۸ـ خدا بیامرز ـ لطیف و دلپذیر ۹ـ لقب امپراتور اتیوپی ـ جای اصلی می‌نشیند ـ حرف آخرین ۱۰ـ قفسه ـ عشق خوبان برجان زند ـ روزگاری ملجاء هواپیماربایان بود ۱۱ ـ شادی‌بی‌پایان ـ در مجلس‌میدهند ـ از یاران لولا ۱۲ـ تن و بدن‌سفید را بدان تشبیه می‌کنند ـ ظرف زمان و مکان به معنی نزد ـ پستی ۱۳ـ از لگن های‌بدون آفتابه ! ـ پست فطرت .

حل جدول شماره ۷۵۸۲

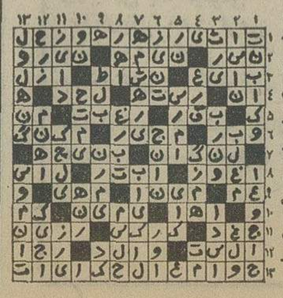

شاهنشاه از دبیرستان عشایری فارس بازدید فرمودند

شاهنشاه آریامهر عصر دیروز از دبیرستان عشایری شیراز بازدید فرمودند شاهنشاه‌آریامهردرساعت شانزده در حالی که آقای علم وزیر دربار شاهنشاهی ، تیمسار ارتشبد شفقت ژنرال آجودان شاهنشاه ، تیمسار بدره‌ای‌فرمانده گارد جاویدان ، استاندارفارس و آقای آتابای معاون وزارت دربار شاهنشاهی در التزام بودند به محل دبیرستان‌عشایری تشریف فرما شدند .

هنگام‌ورودشاهنشاه به‌دبیرستان دختران عشایر مقدم شاهنشاه را گلباران کردند . شاهنشاه‌آریامهر پس از آنکه از دختران عشایر پرسش هائی‌فرمودند ازآزمایشگاه های فیزیک و برق بازدید کردند و در هر یک از این محل ها دانش آموزان‌آزمایش های‌مربوط به دروس خود را در حضور شاهنشاه انجام میدادند .

سپس شاهنشاه‌آریامهر به حیاط دبیرستان تشریففرما شدند در اینجا دانش آموزان دبیرستان‌با فریاد های شادی مقدم شاهنشاه خود را گرامی داشتند .شاهنشاه پس از ابراز مرحمت نسبت به دانش آموزان به آمفی تئاتر دبیرستان تشریففرما شدند ودر اینجا آقای بهمن بیگی مدیرکل تعلیمات عشایری‌کشور خوش‌آمد گفت و ازمراحم‌وعنایت شاهنشاه سپاسگزاری کرد وبعرض‌رسانید: شاهنشاها هفت سال پیش مقرر فرمودندکه‌برای تحصیلات‌متوسط شاگردان‌مدارس عشایری‌دبیرستان شبانه روزی در شیراز بوجود آید این دبیرستان با ۴۰ نفر دانش آموز کار خودرا آغازکرد و اکنون ۸۱۰ شاگرد که همه از میان دانش آموزان مدارس عشایری برگزیده‌شدند با تمتع از بهترین نحوه تدریس و تعلیم در این جایگاه گرد آمده‌اند مدیر کل تعلیمات عشایرکشور همچنین اظهار داشت که از ۴۰ دانش آموزی که هفت سال پیش به این دبیرستان راه یافتند چهار نفر به معلمی مدارس ابتدائی‌اشتغال ورزیدند و از ۳۶ نفر بقیه ۲۳ نفر امسال به اخذ دیپلم نائل و در دانشگاه ها و موسسات عالی پذیرفته شده‌اند و از این میان بیش از سه چهارم در رشته‌های ریاضی ـبرق ـ علوم‌و الکترونیک قبول شده‌اند .

*** سالی ۶۰۰ معلم**

در موسسه دانشسرای عشایری که در مجاورت کاخ ارم قرار گرفته است و تا چهار سال قبل فقط برای فارس و بویراحمدو درچهارسال اخیر برای همه‌مرز‌نشینان و کوچندگان کشور معلم تربیت میکند تاکنون ۲۵۰۰ معلم تربیت شده است و در حال‌حاضر با کیفیت عالی در گوشه و کنار مملکت سرگرم تدریس بیش از ۵۰ هزار نوآموز مستعد هستند . در آغاز امر این آموزگاران‌فقط به تدریس کودکان سیار مشغول بودند . ولی در سال های اخیر بعلت اسکان تدریجی ایلات که از نتایج بزرگ انقلاب سفید شاه و ملت است بیش از یک سوم این گروه در مدارس ثابت عشایری تدریس میکنند .

این دانشسرا سالیانه ۶۰۰ نفر معلم به جمع معلمان سابق‌میافزاید اعلیحضرتا : اگر ۲۰ سال قبل پیش‌گوی خیال پردازی پیش‌بینی میکرد که در مدتی چنین کوتاه دختران ایلات نه فقط با سواد میشوند بلکه گروه کثیری از آنان به مقام معلمی و مامائی‌میرسند به خیالبافی و آرزوپروری و ایده‌آلیسم مطلق متهم میشد ولی اکنون‌در سایه رهبریهای‌شاهنشاه بزرگ و زعیم عالیقدر بیش از ۴۰۰ دختر در کنار برادران خود به مقام فخیم معلمی توفیق‌یافته‌اند و گروهی از آنان در مرز های مملکت در ساحل رود ارس در دامنه زاگرس در مرز ایران و عراق در خوزستان ـ کرمان ـ سیستان و بلوچستان به تدریس اشتغال دارند و همه این معلمان به میهن پرستی و شاهدوستی زبانزد هستند . آنان بخاطردارند که چه بوده‌اندازپدران و مادران شنیده‌اند که چه میکرده‌اند آنان آنچه را که‌هستند آنچه که‌بودند و آنچه را که دارند با آنچه‌که داشتند مقایسه میکنند و باوقوف و اطلاع و آگاهی بشهریار خود و کشور خود عشق میورزند کلماتی از قبیل ایل و عشیره ناامنی و طغیان و زد و خورد را به یاد می‌آورند وامروزدانش و دانشسراو دبیرستان‌ودانشجو را بخاطر می‌آورند .

*** تربیت ماما**

هم‌اکنون گروه های بسیاری از اطفال شاهسون و آذربایجان غربی و کردستان ، اورامانات‌و ایلام فارسی رابه‌شیرینی شیرازی و تهرانی تلفظ و تکلم میکنند . ۵ سال قبل در نزول اجلال ملوکانه باین دبیرستان خود فرمودند که از میان دختران با سواد مدارس عشایری برای‌کمک بمادران ایلی کمک ماما تربیت شود ، باکمال افتخار بشرفعرض مبارک میرساند که این برنامه‌نیز با همکاری وزارت بهداری و استاندار فارس بمورداجرادرآمده است و بیش از ۵۰ماما درهمین مدت تربیت‌و سرگرم کار شده‌اند در همان تشریففرمائی مقرر فرمودند که بورزش نوجوانان این دبیرستان توجه بیشتری شود به پیروی از اوامر ملوکانه در این طریق نیز جدیت کامل به‌عمل آمدوسیکل‌اول دبیرستان‌عشایری در تمام مدت ۴سال اخیر درجمع امتیازات ورزشی‌درمیان‌دبیرستان های شیراز رتبه اول‌را حائزشده است و هم‌اکنون ساختمان استادیوم مجهزی در قطعه زمینی بمساحت ۵ هکتار در اراضی‌آب باریک برای‌پرورش نوجوانان و جوانان ایل شروع شده است. شاهنشاها : بمنظور کمک به اسکان عشایر ، مدرسه حرفه‌ای خاص برای تربیت کارگر ماهر از میان مردم عشایر تاسیس یافته است در این موسسه گروهی از نوجوانان عشایر که قدرت و تمایل‌وروبه‌دانشسرا ودبیرستان را ندارند فنون بنائی ، نجاری ، اتومکانیک ،تعمیر تلمبه‌وتراکتور، جوشکاری‌وقالیبافی وسایر حرف آموخته میشود .

شاهنشاها ، وزارت آموزش و پرورش و سازمان‌برنامه حسب‌الامر مبارک رهبر عالیقدر کشور از بذل‌هیچگونه مساعدت‌ومحبت در اجرای این برنامه‌ها دریغ نکرده‌اندو وزارت دربارشاهنشاهی پیوسته حامی خاص این‌تشکیلات بوده است .

پس از این‌گزارش دانش‌آموزان دبیرستان عشایری چند برنامه هنری در حضور شاهنشاه اجراء کردند .

شاهنشاه آریامهر در ساعت۱۷ و ۱۰دقیقه‌درمیان ابرازاحساسات پرشور دانش آموزان دبیرستان عشایری این دبیرستان را ترک فرمودند . شاهنشاه پیش ازترک دبیرستان عشایری در مورد خوابگاه‌ها و وضع غذای دانش آموزان پرسشهائی کردند و در باره بهبود بیشتر امور دبیرستان نیز دستوراتی صادر فرمودند .

پناهگاههای زمستانی

درجاده‌های شمال مورد استفاده قرار میگیرد

از : فردوس قربانی

*** هنگام ریزش برف‌ازحرکت دستجمعی اتومبیلها جلوگیری خواهد شد**

*** جاده هراز علامت گذاری و خط‌کشی میشود .**

با توجه به نزدیک شدن فصل زمستان و ریزش برف در جاده‌ها ساعت چهار بعد از ظهر دیروز جلسه‌ای به منظورمشورت و تبادل نظر از جهت پیشگیری حوادث احتمالی در جاده‌های کشور در دفتر آقای جواد شهرستانی وزیر راه تشکیل شد .

در این‌جلسه‌آقایان دکترموسویان معاون حمل‌ونقل ، دیبا معاون‌امور اجرائی و راهداری وزارت راه ، تیمسار سرلشگر رزم‌آراء فرمانده پلیس راه ژاندارمری کشور ، فاموزاده سرپرست اداره کل ترافیک ونظارت بر امور حمل‌ونقل وزارت‌راه ، سرتیپ امیرابراهیمی، دکتر ناصر کوهیار ، محمود شیوا و مصطفی ساتری نمایندگان‌شرکت ملی نفت ایران و خبرنگاران مطبوعات و رادیو تلویزیون و خبرگزاری حضور داشتند .

*** خط‌کشی جاده ها**

در آغاز جلسه سرلشگر رزم‌آرا اظهار داشت : در جاده هراز پارکینگ‌هائی به فواصل معین ساخته شده و از روز شنبه نیز اکیپی از طرف پلیس‌راه باهمکاری وزارت راه در این جاده علامت گذاری خواهند کرد و دو طرف جاده با رنگ خوب خط کشی میشود .

در وسط جاده نیز دو خطکشیده میشود تا انحراف به‌چپ‌مشخص بشود . و از مسئولان ادارات راه استانها دعوت میکنیم‌بهمین‌نحو جاده‌ها را خط کشی کنند .

فرمانده پلیس راه گفت : علاوه بر تجهیزاتی که دراختیار داریم صد دستگاه موتوسیکلت و ۴۴ دستگاه اتومبیل نیز با پرسنل‌کافی دراختیار پلیس راه قرار داده‌شده است .

وی ضمن تشریح کنترل‌و نظارت کار رانندگان‌اتوبوسهای مسافربری گفت افسران پلیس از مبدا تا مقصد مثلا از تهران تا ساری با اتوبوسها سفر میکنند و در طول راه تخلفات رانندگان را یادداشت میکنند و پس از رسیدن به‌مقصد با تذکر به تخلفات ، آنان راجریمه مینمایند کمااینکه سه افسر که با اتوبوسها حرکت کرده‌اند درمقصد ۷۰۰ الی ۸۰۰ تومان ازرانندگان جریمه گرفته‌اند .

*** پناهگاههای شمال**

آقای موسویان گفت خوشبختانه در سال ۱۳۵۱ برعکس سال های پیش از نظر عوامل طبیعی تلفاتی در جاده هراز نداشتیم و سه پناهگاه در جاده هراز ، دوپناهگاه در جاده چالوس و یک پناهگاه‌نیز در کوئین در مناطق کوهستانی ساخته شده و تا فرا رسیدن‌فصل زمستان این پناهگاهها برای مسافرینی که ممکن است براثر بسته شدن جاده ، در راههابمانند مورد بهره‌برداری قرار خواهد گرفت . در این پناهگاهها پمپ بنزین و گازوئیل ، بوفه‌ودرمانگاه نیز مستقر خواهد شد .

نمایندگان شرکت ملی نفت‌آمادگی خود را برای احداث پمپ‌بنزین اعلام داشتند .

*** در کنار قهوه‌خانه**

آقای محمود شیوا نماینده شرکت ملی نفت گفت در زمستان که جاده‌ها مستور از برف است ودر نقاط مختلف راه بسته شده دیده شده است که‌رانندگان ماشین‌آلات وزارت راه بجای انجام وظیفه در کنار قهوه‌خانه‌ها پارک کرده‌اند و توجهی به حال مردمی که دربشت برف مانده‌اند ندارند .

اینگونه رانندگان را به انجام وظیفه وادار کنند و جریان رانیز به وزارت راه اطلاع دهند .

دکتر موسویان گفت : ماحداکثر ماشین‌آلات را خریده‌ایم و بازهم میخریم و بنام استانها فرستاده‌ایم و به ماموران نیز آموزش کافی داده شده و در زمستان امسال کلیه تجهیزات سنگین وزارت‌راه با ماموران با تجربه و همچنین گروههای ضربتی برای جلوگیری از انسداد راهها هنگام ریزش‌برف در مناطق کوهستانی و برفگیر و بهمن‌زا مستقرخواهند شد.ماموران عموما آموزش کافی برای انجام وظیفه و مبارزه با برف‌دیده‌اند .

*** حرکت دستجمعی**

سرلشگررزم‌آرا گفت هنگام‌ریزش برف اجازه حرکت دستجمعی به اتومبیل‌ها نمیدهیم و فاصله حرکت اتومبیل‌ها را زیاد خواهیم کردتا احیانا هنگام بسته شدن راه و یا سقوط بهمن تعدادزیادی‌اتومبیل در معرض خطر قرار نگیرند .

*** تعمیرگاههای سیار**

درباره‌تعمیرگاههای سیارپیشنهادی شد . آقای دیبا معاون وزارت‌راه گفت تعمیرگاههای سیار دراختیار اکیپ‌های برفروب ادارات راه استانها قرار داده شده است ولی البته مقدورات این تعمیرگاههاخیلی محدود است و فقط میتواندکمک های اولیه را انجام دهند .درمورد نواقص تونل‌ها وعده داده شد که اقدام شود .

برای داخل شهر لاستیک های یخ‌شکن مناسب است در جاده‌ها این لاستیکها فایده‌ای ندارد زیرا حفره‌های آن از آب پر شده ویخ میزند و دیگر قادر نیست از لغزش جلوگیری کند . در زمستان امسال کلیه اتومبیلها باید با زنجیر چرخ مجهز باشند . حتی ماشینهای سنگین نفتکش۱۸ چرخ شرکت‌ملی نفت که فقط دو زنجیر به چرخها می‌بستند باید تمام چرخهای خود را به زنجیر مجهز کنند .

*** نیازمندیهای جاده**

آقای ناصر کوهیار یکی دیگر از نمایندگان شرکت ملی نفت گفت : من پیشنهاد میکنم جدولی برای احتیاجات نقاط حساس جاده‌های کشور در نظر بگیریم و سازمان های مختلف مملکتی اعم از وزارت راه ، پلیس راه ، شرکت نفت ، شیروخورشید ، بهداری و ارتش با وسائلی که دراختیار دارند احتیاجات نقاط حساس جاده‌هارا برطرف سازند.

باتوجه به این پیشنهاد مقرر شد کمیته‌ای از سازمانهای مذکوربرای تهیه جدول نقاط حساس کشور و برآورد میزان احتیاجات راهداری و غیره تشکیل شود و همکاری لازم را بنمایند.

*** در جاده هراز**

خبرنگار اطلاعات گفت : درجاده هراز ، در بعضی نقاط جاده از کنار رودخانه هراز میگذرد و در فصل زمستان که این رودخانه طغیان میکند قسمتی از جاده رااز زیر خالی میکند ، کما اینکه سال گذشته یک اتومبیل با ۶ تن سرنشینان آن هنگام عبور براثر سست بودن جاده داخل رودخانه شد و در زیر خروارها خاک و اسفالت جاده مدفون گردید . پیشنهاد میکنم مسیر این جاده در این نقاط تغییر داده شود و یا مسیر آب تغییر داده شود تا از بروز این‌گونه حوادث جانی و غیرقابل جبران جلوگیری شود .

آقای دیبا گفت جاده از هرجهت براساس صحیح اصول مهندسی ساخته شده‌وتغییر مسیرجاده‌امکان ندارد ولی با بولدوزرهائی که وزارت راه دراختیار دارد ، شن و ماسه و سنگ ریخته میشود تا از نفوذ آب به‌کنار جاده جلوگیری شود .

*** تجربیات ۶ ساله**

سروان ظهوری افسر پلیس راه یکی دیگر از حاضران در جلسه میزگرد گفت :

من ۶ سال در جاده‌ها انجام وظیفه کرده‌ام و بارها در پشت بهمن مانده‌ام. من مشکلات جاده‌ها را بطور خلاصه بیان میکنم . در فضای برفی و هوای ۳۰ درجه‌زیر صفر امکان بستن زنجیر نیست و جک روی جاده‌یخ زده لیزمیخورد و خطرات جانی برای رانندگان و کمک رانندگان دربردارد. باید در نقاط برفخیز سر پناه وجود داشته باشد . یکسرپناه برای مسافران و یک سرپناه برای اتومبیلها به منظور بستن زنجیر. اغلب وسائط نقلیه و ماشین‌آلات برفروب وزارت‌راه جلوی‌قهوه‌خانه ها بوده‌اند و ما آنها را بزوربرای بازکردن راه میفرستادیم . باید با تهدید آنها را وادار بکار کرد . وزارت راه باید بولدوزر های سنگین را مجهز به بی‌سیم با قدرت ۱۵ تا ۲۰ میل بنماید تا بتوانند هنگام برف روبی و یاپاک کردن جاده از بهمن با همکار خود که در آنطرف برف سرگرم کار است تماس برقرار کنند .

ماشین‌آلات وزارت راه هنگام بسته شدن راه باید فورا در محل برفروبی کنند تا از یخزدن جاده جلوگیری شود .

*** نرده ها و تورها**

معاون وزارت‌راه‌گفت : درمناطق بهمن‌گیر و برفگیر نرده‌ها و تورهای‌سیمی‌از کنار جاده‌برداشته میشود زیرا ماشین‌های برف روب دستگاه پرتاب‌کننده ندارند و این تورها مانع برفروبی و ریختن برفها به دره‌ها میشود .

در پایان این جلسه‌آقای‌موسویان معاون وزارت رامگفت : درسراسر فصل زمستان وضع راههای‌کشور بطور دقیق دراختیار مطبوعات و رادیو و تلویزیون قرار خواهد گرفت .

وی افزود درگذشته ممکن است مسئولان وزارت راه هنگام بسته شدن راه حساسیت داشتند و اخبار ضدونقیضی به جراید و رادیو و تلویزیون میدادند ولی‌ما بهیچوجه تناقض‌گوئی نخواهیم داشت و ابا هم نداریم که اگر براثر قهر طبیعت یکماه‌هم رابسته شد جریان را از مردم پنهان کنیم .

در پایان جلسه مقرر شد کمیته هائی از سازمانهای دولتی برای رفع احتیاجات راهداری تشکیل گردد و هفته دیگر درجلسه‌میزگرد نتایج کار کمیته‌ها به اطلاع‌برسد.

گروه‌فرهنگی‌هدف

برای کلاسهای جدید ششم‌ریاضی‌شبانه درمحل دبیرستان‌های‌شماره ۱وشماره ۲ وشماره۳ هدف همه روزه ازساعت ۵ تا۹ بعدازظهر ثبت‌نام می کند

شماره۱خیابان پهلوی جنب کلانتری مرکزتلفن ۶۶۶۸۲۳
شماره ۲ دختران‌ـخیابان جامی ، کوی کسری تلفن۶۶۶۴۲۹
شماره ۳ پسران ، خیابان ژاله کوچه فلاح تلفن ۳۹۱۰۸۰

آگهی فروش فوق‌العاده پالتو پوست اشارپ . کت جدید

تعدادی پالتو.اشارپ. کت تهیه شده از بهترین انواع پوست در طرحهاو دوخت های مختلف جدید همچنین تعدادی پالتو از پوست های گوناگون به بهای نازلو مقداری کالای متفرقه که قریبا رسیده است در غرفه گمرك واقع در طبقه زیرفروشگاه سازمان تعاون مصرف شهرو روستا «فروشگاه فردوسی سابق» بمعرض فروش گذارده شده است علاقمندان میتوانند صبحها از ساعت ۹الی ۱۲ وبعداز ظهر ها از ساعت ۱۶ الی ۱۹ برای‌رویت و خرید بفروشگاه مزبور مراجعه فرمایند. م‌الف ۱۴۶۶۰

آگهی تصحیحی و تغییر تاریخ تشکیل جلسه مجمع عمومی عادی بطور فوق‌العاده شرکت‌سهامی خاص‌آملو

پیرو آگهی مورخ ۱۶ر۸ر۵۲ از کلیه صاحبان سهام شرکت سهامی آملو دعوت می‌شودکه برای تشکیل جلسه مجمع‌عمومی عادی بطور فوق‌العاده ساعت ۱۹ روز یکشنبه ۴ر۹ر۵۲ در دفتر مرکزی شرکت حضور بهمرسانند. دستور جلسه : ۱ـ افزایش سرمایه ۲ـ تغییر بعضی از مواد اساسنامه ۳ـ تغییر تعداد و انتخاب هیئت مدیره جدید وبازرس‌ها .

هیئت مدیره شرکت آملو

تصحیح آگهی

نیز آگهی مندرج درشماره دیروز تحت عنوان **مرکز خدمات کامپیوتر « سی.ای . سی»** کلمه کامپیوتر اشتباها کامپیوتری درج شده بود که بدینوسیله تصحیح میشود .

اولین برداشت پنبه درخوزستان آغازشد

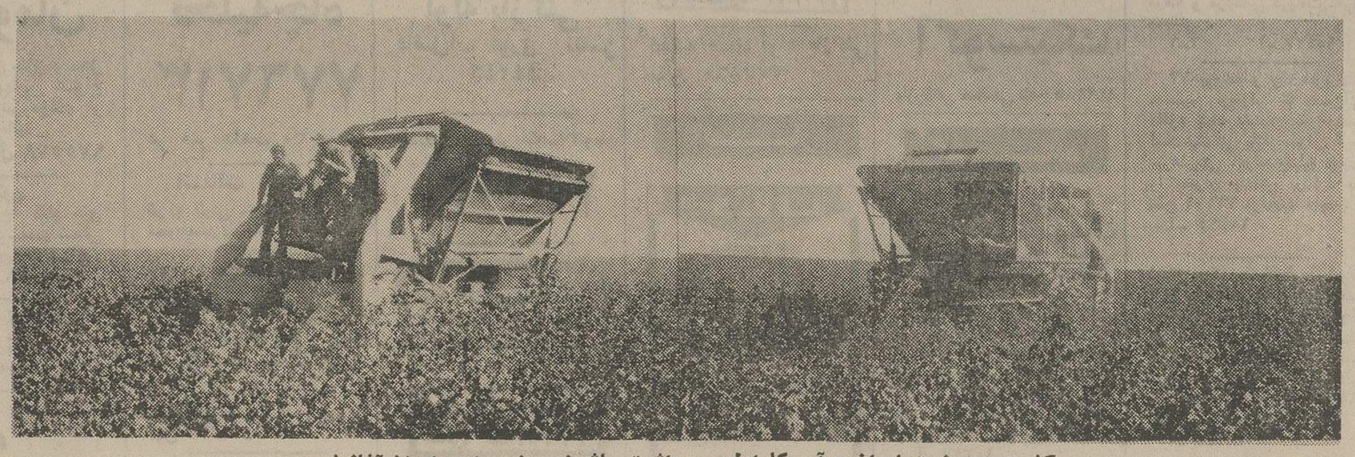

کشت و صنعت ایران و آمریکا اولین برداشت ماشینی پنبه را در ایران آغاز نمود .

پنبه خوزستان از بهترین پنبه دنیا است. برداشت پنبه‌در مزارع کشت و صنعت ایران و امریکا بعلت وسعت زیاد زیر کشت با دست غیر ممکن است، کشت پنبه در خوزستان که‌برای اولین‌بار در سال گذشته مورد بررسی و آزمایش کشت‌وصنعت ایران‌و امریکا قرار گرفت‌آینده‌ای بس درخشان داردواحد مزبور همچنین باایجاد یک واحدبزرگ کارخانه پنبه پاککنی (جین) قادر است که‌کلیه محصول‌خود و دیگران را پاک و بسته‌بندی نموده و برای مصارف کارخانه های داخلی و صادرات آماده نماید. و همچنین واحد مزبور با توجه بکمبود نیزوی‌انسانی به کاملترین و مدرن‌ترین‌ماشین آلات کشاورزی که امروزه در کشورهای مترقی مورد استفاده قرار گرفته مجهز است

بازهم نمونه‌ای ازچندصد نوع ماشین آلات‌مدرن کشاورزی جان‌دیر

ازکشت کارانی که مایل بـه بازدید طرز کار کمباین برداشت پنبه وکسب اطلاع وتـوضیحات فنی از متخصصین ایرانی وخارجی ایـن شرکت میباشند تقاضا میشود تا روز سه‌شنبه ۲۹ آبان ماه تلگرافی آمادگی خودرا به: ت ـ ث ـ ث تهران نماینده انحصاری‌ماشین‌آلات جان دیر وایران جان دیر درایران‌اطلاع دهند تاترتیب رفت وبرگشت‌وهمچنین وسیله پذیرائی آنان داده شود .

حرکت از تهران : چهارشنبه ۳۰ آبان ماه ۴ر۳۰ بعدازظهر

وسیله قطار درجه یك . بازدید : پنجشنبه اول آذرماه

دزفول صفی‌آباد مزرعه جناب آقای هاشم نراقی

مراجعت : ساعت ۷ر۳۰ بعداز ظهر همان روز خواهد بود .

ت ـ ث ـ ث

BULGARIA

Agromachinaimpex

دستگاه علوفه خوردکن DKU-1

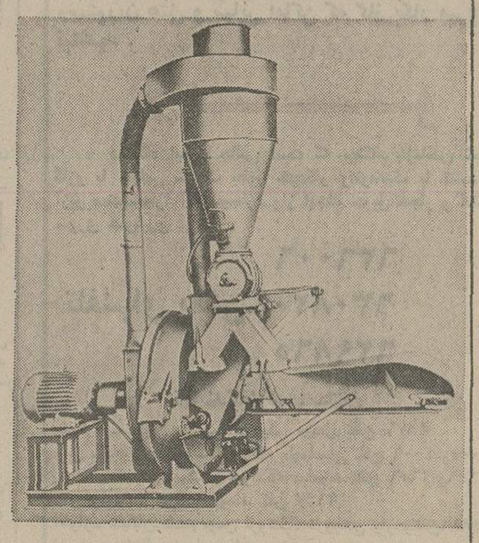

دستگاه علوفه خوردکن DKU-1 باکارعالی برای تغذیه‌گله‌ها مورد استفاده قرار میگیرد.این‌دستگاه برای تمام انواع علوفه و مواد مختلف ساخته شده است ، وبسته به ماده مورد استفاده یازده آن درهرساعت به ۵ تن میرسد.

صادرکننده : SCE "AGROMACHINAIMPEX"
5 Aksakov Street Sofia, Bulgaria
تلفن : ۲۵-۵۳-۸۸ تلکس : ۵۶۳-۰۲۲
برای اطلاعات بیشتر لطفاً با آدرس زیر تماس بگیرید :
نمایندگی بازرگانی بلغارستان-تهران بلوار الیزابت-خیابان میکده-شماره ۶۶ صندوق پستی ۲۸۵۲

خبرهای تلفنی شهرستانها

عوارض رانندگان خرخ معتادان میشود

تبریز : بعداز ظهردیروز در جلسه انجمن شهرستان تبریز که به ریاست آقای دکتر موسوی تشکیل شد به پیشنهاد آقای آستانه اصل نایب رئیس انجمن تصویب گردید که از این پس از قبولشدگان در امتحان رانندگی (هنگام اخذ گواهینامه) برای پایه دوم شخصی یکهزار ریال ، پایه دوم همگانی۷۵۰ ریال وپایه یکم پانصد ریال به عنوان عوارض اخذ شود..

در این جلسه اعلام شد که از محل جمع‌آوری عوارض دریافتی بیمارستان مجهزی برای درمان‌معتادین شهراحداث خواهد گردید.

کشف ۲۷۷ کیلو ماهی

بندر پهلوی ـ ماموران گارد شیلات بندرپهلوی از اتومبیل شماره ۹۸۱۶ برانندگی رمضان انصاری مقدار۲۷۷ کیلو ماهی کشف کردند . ماهیها متعلق به صاحب اتوبوس بنام خیراله نظام بود که دستگیر گردید.

افتتاح سمینار

یزد ـ سمینار بررسی هدفهای ملی و میهنی منطقه ۴وزارت آموزش‌و پرورش صبح امروزوسیله آقای‌دکتر سینا استاندار یزد افتتاح شد .

دراین سمینار ۴۰ نفراز مدیران‌کل وروسای‌آموزش و پرورش منطقه ۴ حضور دارند و سمینار سه روز بطول خواهد انجامید.

جدال با خرس !

اندیمشک ـ یک خرس عظیم‌الجثه در حوالی ایستگاه راه‌آهن اندیمشک به یک چوپان جوان بنام «پاپی» حمله‌ور شد و پس‌از مصدوم ساختن چوپان و دریدن چند راس گوسفند متواری گردید!

چوپان مجروح به‌درمانگاه ایستگاه راه‌آهن منتقل‌شده است.

حریق در قندریزی

شیراز ـ در آتش‌سوزی که ساعت۲بامدادامروز روی‌داد، کارخانه قندریزی عمرانیان آتش گرفت و ۹ تن شکر سوخت .

بیمار کلیه پیوندی درگذشت

شمیران ـ هرمز ویرابی ، بیمار کلیه پیوندی ، دیشب‌در بیمارستان « رضا پهلوی » شمیران ، درگذشت .

هرمز ۳ ماه پیش بعلت ناراحتی کلیه در بیمارستان بستری شد و پزشکان ، یک کلیه اورا عوض کردند.هرمز ۳ ماه با کلیه پیوندی زندگی کرد ، اما سرانجام دیشب درگذشت .

مبارزه با احشام ولگرد

چالوس : از دیروز ماموران‌شهرداری چالوس باهمکاری ماموران ژاندارمری احشام ولگرد را که‌در گوشه و کنار شهر پراکنده بودند و یا در وسط جاده های اطراف حرکت‌میکردند. جمع‌آوری نمودند . چندی قبل‌به صاحبان احشام‌ولگرد تذکر داده شده بود که آنها را جمع‌آوری کنند .

قرار است گاو های جمع‌آوری شده در میدان شهر ذبح شده و گوشت آنها بین مردم بخصوص مستمندان تقسیم گردد.

استعفای شهردار زنجان

زنجان ـ آقای مهدی‌طبری شهردار زنجان ، دیشب در چهل‌وچهارمین جلسه انجمن شهر، استعفا کرد و انجمن‌شهر ضمن پذیرش استعفای او ، اداره امور شهرداری‌را به‌آقای معزی معاون شهرداری زنجان، واگذار کرد.

گمرك مامور وصول عوارض شد

خرمشهرـ از امروز ، اداره گمرک‌خرمشهر، مامور وصول عوارض شهرداری و شورای خیریه از موسسات حمل ونقل گردید.

گمرک خرمشهر ، موظف خواهد بود از هر تن کالا ده ریال برای شهرداری و۲ ریال و پنجاه دینار برای امور خیریه دریافت کند . قبلادریافت عوارض، بعهده شهرداری‌بود. این‌اقدام به پیشنهاد کمیته‌حزب ایران نوین خرمشهر ،صورت گرفته است.

TELECOMMUNICATIONS

ENGINEERS-TECHNICIANS

PAGE COMMUNICATIONS ENGINEERS IRAN

Maintenance and Operation

WE HAVE immediate requirements for the following personnel within the Maintenance and Operations Department.

E/M STAFF ENGINEER

Provide engineering support for maintenance & operation of Dieselelectric power plants up to 165 KVA, power distribution, building heating and air conditioning. Contributes material for Technical Instructions. Must be able to express himself well in writing. Minimum of 5 years job related experience.

RADIO/MUX STAFF ENGINEER

Provides technical support for maintenance and operation of wideband microwave, 24 to 1200 channel FD multiplex, battery plants, and subscriber drop conditioning equipment. Contributes material for Technical Instructions. Must be able to express himself well in writing. Minimum of 5 years job related experience.

SENIOR TEST EQUIPMENT REPAIR/CALIBRATION TECHNICIAN

Must have theoretical and practical background in the troubleshooting and repair of solid state Multiplex and Microwave equipment modules. Must have practical experience in trouble analysis, repair, and calibration of sophisticated test equipment such as Oscilloscopes, SHF/UPF/VHF Signal Generators, Sweep Function/Square Wave Generators, Digital/Differential Volt Meters, and spectrum Analyzers. Minimum of 3 years job related experience.

TECHNICAL WRITER

Must have technical writing experience in the field of broadband communications systems. Must be able to simplify the presentation of complex technical materiel through the use of simple examples and illustrations for field usage. Minimum of 5 years job related experience.

SENIOR ELECTRONIC TECHNICIAN

Must have theoretical and practical experience in the troubleshooting and repair of solid state Supervisory, Multiplex, and Microwave equipment. Must restore system malfunctions in a timely manner at manned and unmanned Multiplex and Microwave Sites. Must have experience with medium and high density UHF and low density VHF Systems. Minimum 3 years job related experience.

SENIOR ELECTRO/MECHANICAL TECHNICIAN

Must have experience in performing general maintenance on Dieselelectric power generating equipment; fuel storage and transfer systems; heating, venting and airconditioning systems. Must troubleshoot and repair AC/DC power control, distribution and automatic voltage regulation systems. Minimum of 3 years job related experience.

All personnel must have ability and willingness to train Iranian Nationals in their area of expertise and the ability to effectively communicate in the English language.

All of the above positions require extensive travel throughout Iran. Each individual must be physically able to live and work in remote isolated areas, possess a valid driver's license and be able to drive Four-Wheel Drive Vehicles in difficult terrain and weather conditions.

Qualified applicants are requested to refer to Mr. Kazemipour at 245 Abbasabad Ave., Opposite Gas Station, 2nd floor, or mail their resume to P.O. Box 3380, Tehran.

از اموال محمود یوسفیان صورت برداری شد

در شرکت مقتول احتمالی ازطرف ماموران لاك ومهر شد

زینت ،همسر محمود یوسفیان

هنوز زنده یا مرده محمود یوسفیان بدست نیامده و برادر ناتنی او که متهم جنایت سیدخندان میباشد متواری است .

هنوز ماموران انتظامی موفق بدستگیری علی حیدری که متهم به قتل نابرادری خود محمود یوسفیان میباشد نشده‌اند.

پرونده این حادثه ۱۵ روز پیش بااعتراف زینت سلیم زاده همسر محمود تشکیل شد .

سی‌ساعت از ماجرای مفقود شدن شوهر این زن گذشته بود که وی به پاسگاه مجیدیه رفت و به مسئول پاسگاه جریان مفقود شدن شوهر و برادر شوهرش رادر میان گذارد.

او گفت:

ـ پریشب علی حیدری برادر شوهرم بخانه ما آمد و شبرا در آنجا به صبح رساند.

نیمه های شب وقتی از خواب بیدارشدم دیدم که شوهرم‌محمود یوسفیان خون آلود است و برادرش نیز در کنار او ایستاده وخشمگین بنظر میرسد ، از جا برخاستم و باتاق مادرم رفتم تا اورا از جریان مجروح شدن شوهرم بدست نا برادریش‌با خبر سازم، به نزد مادرم رفتم و دو نفری به اتاقیکه شوهرم بدست نابرادریش مجروح شده بود آمدیم ولی از آندو خبری نبود. از پنجره اتاق به بیرون نگاه کردم اتومبیل برادر شوهرم که‌در نزدیک در خانه پارک بود اثری دیده نمیشد، حدس میزنم که‌وقتی من به اتاق مادرم رفتم او شوهرم را بازور و تهدید به خیابان‌برده وبااتومبیل‌خود محمودرابه نقطه نامعلومی برده است.

بدنبال این تحقیقات بازپرس دادسرای تهران و بازجوئی‌های لازم که از این مادر و دختربعمل آمد زینت و مادرش بازداشت شدند.

محمود یوسفیان مقتول احتمالی

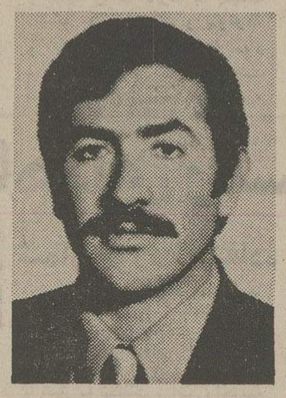

متهم فراری

صورت‌برداری

چند روز پیش از طرف اداره سرپرستی طی نامه‌ای از پاسگاه ژاندارمری‌مجیدیه درخواست‌شده بود که از منزل محمود یوسفیان صورت برداری کنند و قرار بود که نماینده سرپرستی نیز به‌پاسگاه رفته ودراین مورد باماموران تشریک مساعی کند .

ولی مامورسرپرستی به پاسگاه نرفت‌و ازطرف مسئولان این اداره به‌مسئول پاسگاه مجیدیه‌نمایندگی داده شد که این کار را شخصا بعهده بگیرد.

ساعت ۱۰ بامداد امروز مسئول پاسگاه به منزل محمود یوسفیان در خیابان چهل متری سیدخندان کوچه زرین‌کلاب رفت و از اموال منقول و غیر منقول او صورت برداری کرد.

ضمنا ماموران از شرکت (مهوری) مرکز کار و فعالیت محمود یوسفیان‌درخیابان وزراء نیز صورت برداری کرده ودر شرکت را لاک و مهر کردند.

تابحال‌اثری اززنده یامرده محمود یوسفیان بدست نیامده و علی حیدری که متهم به قتل میباشد تابحال دستگیر نشده است.

چندی قبل اتومبیل او در شهرستان ساری بدست آمد ولی اثری از این دو برادر نبود چند روز پیش گفته شد که عده‌ای علی حیدری‌برادر مرز افغانستان‌دیده‌اند.

چاه دوپرستار ویک کودک رابلعید

کف اتاق رختکن دهان باز کرد و متعاقب آن سه نفر در درون‌چاه سقوط کردند

بامداد امروز، کف اطاق‌رختکن آسایشگاه روانی رازی دهان باز کرد و دو زن و یک دختر بچه را بلعید هرسه نفر بطور معجزه‌آسائی از مرگ نجات یافتند .

ساعت شش‌و بیست‌و پنج‌دقیقه بامداد امروز به ماموران‌آتش نشانی اطلاع داده شدکه‌چاه زیر اطاق رختکن بیمارستان روانی رازی واقع درامین‌آباد جاده ورامین فروکش‌کرده‌است و دو زن ویک کودک درون آن افتاده‌اند. بلافاصله امدادگران آتش نشانی در محل‌حادثه حضور یافتند و عملیات خود را برای نجات آنها آغازکردند. دو تن از زنها به اسامی زرین تاج و مهری که هردو پرستار می‌باشند در اطاق رختکن‌مشغول تعویض لباس بودند که این واقعه روی داد. پس‌از وقوع این حادثه یکی از بیماران آسایشگاه بنام نورالعین که‌دختر خردسالی میباشد، به اطاق مزبور آمد واو نیز درون چاه افتاد .

مامورین گروه امداد آتش‌نشانی پس از یکساعت تلاش در ساعت هفت و سی دقیقه صبح‌امروز دو پرستار و کودک را که به سختی مصدوم شده بودند از درون چاه بیرون کشیدند .

عشق بازان

با ۱۶۷ کبوتر دستگیر شدند

دیروز ۵ نفر باتهام «عشق‌بازی» دستگیر شدند و تحت تعقیب قانونی قرار گرفتند .این ۵ نفر محمد ایمانی ، اسلام اکبری ، صادق خطیبی ، احمد آگاهی و عباس شفیعی نام‌دارند. اتهام اینعده اینستکه در بخش ۱۷ مشغول کبوترپرانی بودند .

از طرف اهالی و همسایگان ، همروزه از این عده شکایاتی‌به کلانتری ۱۷ میرسید و ماموران پلیس بدنبال آن «عشق بازان» را بدام انداختند .

از عشق بازان تهران ۱۶۷ کبوتر بدست آمد . یکی از دستگیرشدگان‌برای کبوتران‌بدام افتاده‌خود گریه میکرد ومیگفت اگر بچه‌ام گرفتار شده بود اینقدر ناراحت نمیشدم زیرامن این کبوتر ها را از بچه‌ام‌بیشتر دوست دارم و به آنها عشق میورزم .

امروزاین‌کبوتران خوش‌خط و خال به حمایت حیوانات فرستاده شد تا از آنها نگهداری شود .

۵ نفر از عشق بازان دستگیر شده نیز به دادسرای تهران اعزام‌شدند تا تحت تعقیب‌قانونی قرار گیرند .

سقوط کرد و مرد

کارگر مجهول‌الهویه‌ای که دریك ساختمان در خیابان کریم خان زند در طبقه هفتم کار میکرد سقوط نمود و شدیدا مجروح شد .

مجروح به بیمارستان سینا اعزام گردید و تحت درمان قرار گرفت‌لیکن معالجات موثر واقع نشد و او جان‌سپرد.

مدیر شکوفه‌نو بدادستان شکایت کرد:

مرا به‌مرگ تهدید میکنند

امروز از گوگوش بازپرسی شد

پرویز حجازی

ساعت ۹ صبح امروز گوگوش بدنبال احضار بازپرس باتفاق یکی از دوستانش به‌دادسرای تهران آمد و سپس موکلین او نیز در بازپرسی حاضر شدند.

رحیم درافشان صاحب کاباره میامی مدعی است که مبلغ یک میلیون تومان ازگوگوش‌طلبکار است و چک یک میلیون‌تومانی گوگوش‌را که بی‌محل‌اعلام‌شده به اجرا گذاشته است وبدنبال آن گوگوش به دادسرا احضار شده است ، در این‌باره‌گوگوش اظهار میکند که چک مزبور سفید بوده و رقم یک میلیون تومان را او روی چک ننوشته و چک جعلی میباشد . هفته گذشته پرونده این ماجرا از طرف آقای عباس پیشوائی دادستان تهران به آقای معیر بازپرس‌شعبه ۳ دادسرای‌تهران ارجاع شد و پس از تسلیم این پرونده به شعبه ۳ آقای معیر تحقیقات خود را در این باره شروع کرد و تمام افرادی را که نامی از آنها در پرونده به میان آمده بود بدادسرا احضار کرد .

دیروز پرویز حجازی مدیر کاباره های شکوفه نو و باکارا به عنوان شاکی در دادسرا حضوریافت‌ودرشعبه۳ بازپرسی دادسرای‌تهران از او بازپرسی بعمل آمد حجازی ضمن‌شکایتی اعلام کرده است که او را تهدید به مرگ کرده‌اند .

آقای معیر بازپرس شعبه۳دادسرای‌تهران از گوگوش در باره چك یك میلیون تومانی سئوالاتی میکند

حاج رحیم درفشان

محکومیت پدر و پسر قاچاقچی

روز گذشته‌در شعبه ۳ دادگاه جنائی تهران‌محمدرضا شامی ۲۴ ساله به اتهام اخفاء ۶ کیلو و ۸۰۰ گرم حشیش محاکمه شد وبه یکسال‌حبس وپرداخت ۳ میلیون و ۴۰۰ هزارریال جزای نقدی‌محکوم شد، قبلا پدر محمد رضا نیز به اتهام اخفاء حشیش در دادگاه جنائی محاکمه‌شده و محکوم گردیده بود .

فروشگاه لوازم موسیقی نیل NILE نقد واقساط
تهران ـ تخت‌طاوس اول امیراتابك ساختمان ۱۰۳ تلفن ۶۶۱۷۵۲

نیازمندی‌های اطلاعات تلفنی آگهی قبول میکند تلفنهای ۳۱۱۲۲۴-۳۱۱۲۲۵ ۳۱۱۲۲۹-۳۱۱۲۳۰

موسسه نیازمندیهای هیلتون اجاره به خارجیان ۸۳۴۶۳۷

سازمان نیازمندیهای موریس ۶۲۷۳۹۴-۶۲۳۷۴۶ منازل شما را در تهران وشهرستان در اسرع وقت بایرانیان خارجیان اجاره میدهد

معاملات پول

پول موجود

پول

فوری در مقابل سند مالکیت‌بدون سرگردانی

۸۳۰۸۳۵

پول فوری با سود بانکی در مقابل خانه مستغلات ۹۲۸۴۶۵

وام

نیم ساعته

وارزان

در مقابل هر نوع اتومبیل سواری تاکسی کرایه و تلفن ساختمان با سود بانکی

۷۵۰۶۳۵

بهروز

هر مقدار پولی را که‌شما بخواهید در اختیارتان می‌گذارد تلفن :

۶۲۲۷۶۲

وام واقعا عادلانه در مقابل‌چك کارمندی‌دولت وقبوض‌بانك کارگشائی در اسرع وقت سازمان پر تلفن ۷۵۴۴۹۱

وام در مقابل‌تلفن‌اتومبیل‌وملك

۴۹۰۵۰

وام فوری با سود بانکی در مقابل خانه،مستغلات ۳۱۱۸۳۶ و ۳۱۲۷۳۹

قلك وام میدهد

درمقابل مبیع ارزنده فلك فورا وام میدهد تلفن ۷۶۵۷۴۵

افشین پیروز

بشمابا‌شرایط سهل‌وام و فرش باقساط‌میدهد

تلفن ۴۲۲۲۷

پول روی ملك

بابهره ارزان وسریع۸۲۲۶۵۹

خانه پول ـ مرح شمالی مرکز معاملات پول تهران ۸۴۸۳۸۸

پول ۵ر۱شاهی۶۲۴۸۷۳

مورد نیاز

پول‌شرطی‌درمقابل خانه مستغلات فورابیازمندیم ۹۲۸۴۶۶

موسسه همکاریهای بنیادی توکل

پول شمارا در مقابل مبیع‌ارزنده از قبیل سند ساختمان زمین اتومبیل تلفن باشرایط مورد اطمینان به معامله میدهد تلفن ۶۳۰۸۲۶

پول شرطی نیازمندیم ۸۳۷۶۸۴

پول شرطی نیازمندیم

۸۲۸۳۴۹

رستوران‌ها

قبوض فرش وجواهر بانک کارگشائی راصددرصدخریداریم و صددرصد وام میدهیم‌موسسه تک خیابان شاه‌بالاتر از کاخ مقابل ۲۰ متری اول ۴۵۱۶۸ و ۶۶۲۴۵۹ و ۴۳۴۹۹

قبوض شهرداری

خریداریم ۶۶۶۲۶۳ ـ ۶۶۴۶۱۸ و ۶۶۰۲۰۰

معاملات تلفن

تلفن در هر منطقه‌خریدار با نصب فروشنده‌ایم ۸۵۳۰۳۱

WAREHOUSE SUPERVISOR

EXPANDING manufacturing concern has a vacany for the above position.
Qualifications required:

1. Iranian nationality
2. Military service completed or non-physically exempted.
3. Maximum age 30 years.
4. Excellent knowledge of English.
5. To be able to provide Rials 500,000 mortgage guarantee.
6. Preferably 3-5 years experience.
7. College graduate preferred.

For appointment, please contact Mr. Youssefi, at 976001-9, Saturday through Wednesday.

با۳تومان

باروزی سه تومان منزل و محل کار خود را بابهترین انواع کاغذ دیواری فرنیز موکت و کفپوش تزئین فرمائید .

تزئینات مارال ۹۷۵۵۱۸

زرین‌نئون

سازنده همه نوع تابلو های نئون و پلاستیک سعدی شمالی مقابل سینما ادئون کوچه‌بدایعی شماره ۳۱ تلفن ۳۱۸۵۳۸

رویا دکور ، تزئینات ، نقاشی

۴۴۷۵۱ ـ ۴۷۹۳۷ داخلی ۸

ساکو

نقد و اقساط

کاغذ دیواری موکت پرده کرکره کفپوش سفارشی تلفنی میذیرد ۳۱۳۵۳۹ و ۳۱۶۷۳۷

پرده کرکره ـ موکت کاغذدیوارای کف‌پوش، نقاشی ساختمان‌دراسرع وقت با تخفیف کلی تلفن ۸۲۵۲۰۷

موکت باقساط تلفن ۷۷۵۷۷۵

کفپوش همه نوع باقساط ۷۷۵۷۷۰

تزئینات گلبار ۹۳۶۳۴۸

کاغذ دیواری‌باقساط ۷۷۵۷۷۱

برای ساختمان شما

تفکیك ـ پیاده کردن‌ـ نقشه‌برداری مشورت‌در کارهای ثبتی در تهران‌و شهرستان کرج تلفن ۷۸۱۴۹۸

تخلیه هرنوع چاه

۲۱۶۷۶

تلفن ۲ و ۵ فوری‌خریداریم ۵۳۵۷۴۴

خرید و فروش تلفن ۸۲۰۸۴۱

تلفن ۳ و ۷ خریداریم ۳۰۳۲۳۶

خرید و فروش تلفن ۳۱۷۴۳۷ اسلامبول‌کمیانی۱۷ـ۲

خرید و فروش تلفن در هر مکان آلمینیوم ۶۶۰۵۷۵

تزئینات ودکوراسیون

۳تومان

با روزی ۳ تومان منزل و محل کار خود را با بهترین نوع‌کاغذ دیواری ، موکت ، دیوارکوب پلاستیکی، کفپوش‌و پرده‌کرکره

پلاستر

تزئین نمائید . پهلوی بالاتر از امیراکرم، ساختمان‌شرکاء طبقه پنجم

تلفن ۴۸۷۵۱ و ۶۶۶۶۶۵

شرکت غرب

اول آیزنهاور نبش جمشیدآباد پرده کرکره وتعمیرات، کاغذ دیواری موکت خارجی ایرانی کف پوش و دیگر

تلفن ۹۳۲۲۹۰ و ۹۲۰۹۶۴

کاغذ دیواری با نصب

فوری ۲۰درصد تخفیف۹۷۸۴۲۰

تخلیه‌چاه

۷۷۶۷۱۳

هر متر مکعب ۳۰ تومان

اسفالت تضمینی

قیر و کوبی پشت‌بام راه‌سازی محوطه‌سازی تلفن ۴۹۱۰۸

آسفالت تلفن ۶۶۰۰۰۰

سیمانکاری‌ـ اسفالت، تعمیرات، تزئینات ونقاشی باشرایط‌سهل تلفن : ۴۰۶۳۱

اسفالت با تضمین ۸۲۱۱۴۷

آسفالت تلفن ۴۷۱۴۳

تعمیرات ساختمان ۹۵۳۵۰۴

اسفالت با تضمین ، بنائی ، نقاشی ۳۰۳۸۶۰

شرکت پولیشر

نظافت شیشه‌های ساختمان‌خود را به ما بسپارید تلفن۸۳۳۷۳۶

شرکت فرما

انجام هرگونه‌کارهای ساختمان از قبیل نوسازی و تزئینات و تعمیرات با شرایط مناسب و اقساط‌طولانی‌تلفن : ۷۵۳۸۷۲

لوله بازکنی

لوله‌بازکنی ولوله‌کشی سرویس‌مجهز مسعود بلوار ۹۲۴۴۸۵

لوله‌بازکنی فاضل آب قدیمی تلفن ۹۵۵۱۱۶

لوله بازکنی

فاضل‌آب فوری تلفن ۴۴۲۴۶

فاضلاب هر متر مکعب۳۰تومان

۴۴۲۰۳

لوله بازکنی ولوله‌کشی دروازه دولت ۸۲۷۴۰۸

آسفالت لوله‌بازکنی تلفن ۹۳۷۳۸۵

تخلیه چاه توالت

جهت اطمینان از پر بودن چاه قبل از زمستان با اطلاع دهید.

تلفن ۸۴۲۸۶۲

لوله بازکنی فاضل‌آب

لوله بازکنی فاضل‌آب ۷۷۶۹۸۹

۲۵ تومان

تخلیهٔ چاه

فاضل‌آب دفترفنی بیک اکسپرس ۹۲۳۳۵۹

رفع گرفتگی مرغوب لوله‌ساختمانی

باد دستگاه وتراکم هوا ـ تلفن ۷۸۷۲۷

لوله‌بازکنی ولوله‌کشی مقدم ۹۲۵۳۷۴

لوله‌بازکنی روزولت ۲۵ تومان ۴۷۱۴۳

اکازیون تجارتی

بیش از سی نوع نمایندگی تجارتی که‌هر کدام با مطالعه و دقت خاصی برای بازار ایران و مناسب هربودجه‌ای انتخاب شده است واگذار میشود . شرکت دیدارنو تلفن : ۳۱۲۸۳۴

شرکت پریکو با مسئولیت محدود

بتون سقف ایران

مرکز پخش و فروش ، سقف های بتونی پیش ساخته آجر های نما ـ بلوکهای سقفی، آجر تیغه ۲۰ × ۲۰ × ۱۰ تلفن قسمت فروش سقف‌و سفال ۶۲۹۸۴۰

رفع گرفتگی لوله فوری تلفن : ۷۶۰۹۹۳

تخلیه چاه فاضل‌آب‌وسیپ‌تنک مخصوص شرکت آسیا ۹۲۱۳۲۳

تخلیه چاه لوله بازکنی تلفن ۳۰۳۸۶۰

گاز

بوتان گاز BUTANE بوتان

قبول‌سفارشات‌گازاز۷صبح‌تا۹شب

باشماره‌های ۵۹-۹۵۳۰۵۱

صدورکارت‌اشتراك ۳۱۳۱۶۳

سرویس‌وتعمیرات ۲-۳۱۳۱۶۱

دفترمرکزی‌وفروش ۱۵-۳۰۴۷۱۱

شکایات‌گازرسانی ۹۶۲۰۶۰

بوتان

پرسی گاز

گازوسرویس از ساعت ۷ صبح الی ۱۰ شب ۶-۹۶۳۰۲۱ ۶-۹۵۰۰۰۱ سرویس‌وتعمیرات اجاق ۹۶۳۰۳۰

قبوض

چلوکباب فردتهران

شام کامل در جشنهای عروسی فقط ۹۹ ریال تلفن ۴۸۸۶۶

آگهیهای متفرقه

قوطی سازی جهان

سازنده قوطیهای کمبوت وگریس خیابان رزم‌آرا ایستگاه‌دولت‌آباد کوچه اول شماره ۲۶ تلفن ـ ۵۹۱۲۵۶

موزه

موزه آب انبار خیابان سیروس بین چهارراه مولوی وچهارراه سیروس تلفن ۲۵۸۴۸

موسسه ایران تایپ

تحریر. صحافی.فتوکپی.پلی‌کپی شاهرضا مقابل درب خروجی دانشگاه تلفن ۶۶۳۸۲۷

آگوستیک

بازرگانی صالحی تلفن ۸۴۲۲۸۵

گمشده

یک برگ سهم ۵۰۰۰ ریالی شماره ۱۷۱۴۹ شرکت تعاونی تاکسی‌رانی تهران مربوط به تاکسی ۳۸۶۹۲ بنام اینجانب محمود بختیاری مفقود شده‌فاقد اعتبار است .

آ ـ ۱۸۱۵۸

دسته چک حسابجاری شماره ۲۲۲ بانک بازرگانی ایران‌شعبه دریاکنار محتوی ۲۲ فقره چک از شماره ۱۴۱۲۵۴ تا شماره ۱۴۱۲۷۵ مفقود گردیده واعتبار ندارداز یابنده تقاضا دارد مراتب را به تلفن ۲ـ۷۹۱۸۳۱ اطلاع دهد .

آ ـ ۱۸۱۷۵

مژدگانی

کیف محتوی مقداری اسناد و مدارک شخصی شب جمعه ـ ۱۷ر۵۲ر۸ از داخل اتومبیل پیکان بادمجانی رنگ درخیابان پهلوی خیابان زمرد مفقود گردیده است از یابنده تقاضا میشود باتلفن ۴۸۷۴۳ تماس گرفته و مژدگانی دریافت دارد. طالقانی .

آ ـ ۱۰۴۲۷ ۱ـ۲

۱۲ پرونده و یک فقره دفتر حساب ازبازار تا حسن‌آباد مفقود شده یابنده خواهشمند است بنشانی بازار سرای کرمی میرهارونی آورده ومبلغ موجود را بعنوان پاداش بردارد یا تلفن ۲۶۶۱۹ مراجعه نماید .

آ ـ ۱۰۳۱۵

دسته چک تقریبا بیست‌برگ بانک صادرات شعبه سپهبد رزم‌آرا از حساب جاری ۶۹۹ بنام شعبان صالحی مفقود شده واز درجه اعتبار ساقط است.

آ ـ ۱۰۳۹۷

با آرکو

گاز رامهار کنید

از این پس نگران انفجار مخازن گاز در منزل‌و رستوران هتل و سایر اماکن که گاز بکار میرود نباشید .

آرکو

دستگاه ایمنی جالبی است که بهنگام بازماندن شیر گازو یا خرابی شیلنگ بطور خودکار واتوماتیک با کشیدن آژیر ممتد شمارا آگاه میسازد واز ایجاد حریق‌انفجار و آتش سوزی جلوگیری می‌کند .

تلفنهای پخش ۶۳۶۰۰۶ ۶۳۰۸۲۰ ۶۲۹۸۶۵

نمایندگان شهرستان

رضائیه ـ خیابان خیام‌ـ الکتریکی مشعل تلفن ۴۸۷۶

بابل ـ خیابان شاه ـ فروشگاه طهماسبی تلفن ۴۰۰۶ و۴۰۰۵

رشت ـ خیابان شیک ـ فروشگاه دیاموند تلفن ۳۶۰۶ و۷۶۰۶

بندر پهلوی ـ شرکت هومند تلفن ۲۱۴۲

اهواز‌ـ خیابان ششم بهمن فروشگاه درویشی واردوتلفن۲۴۸۸۶

از شهرستانها نماینده فعال می‌پذیریم .

توجه:مشتریان محترم مؤسسه اسفالت کاری گودرزی به‌محل قلهک جنب بانک عمران انتقال یافت تلفن ۸۶۱۳۲۷

گفتگوئی باوزیر خارجه سودان

اسرائیل، «پاسگاه» استعمار است

منصور خالد وزیر خارجه سودان دیشب درپایان مذاکرات با مقامات تهران در مصاحبه‌ای به‌نمایندگان مطبوعات‌پایتخت‌گفت که پس‌از شرفیابی به حضور شاهنشاه وگفتگویا معظمله‌نسبت به آینده کشور های جهان سوم امیدوار تر شده‌است . خالدگفت شاهنشاه در عمل نشان داده‌اند چگونه یک کشوردرحال توسعه میتواند خود را به سطح ترقیات قرن بیستم برساند .

خالد که پیش‌از ظهر امروز با بدرقه گرمی‌که عباس‌خلعتبری وزیر خارجه از او بعمل آورد تهران را ترک‌نمود، در گفتگوی مطبوعاتی دیشب گفت مذاکرات او با مقامات تهران به توافق مشترک به ادامه‌تماس میان دو کشور با هدف‌برقراری‌مناسبات و همکاری‌های نزدیک انجامیده است .

او گفت که ایران و سودان می توانند در کلیه زمینه های صنعت ، کشاورزی و تجارت با یکدیگر همکاری کنند و دولت خرطوم از سرمایه‌گذاری ایران در صنایع سودان استقبال می کند .

خالد یادآوری کرد در سودان که بزرگ ترین کشور آفریقائی ازنظر مساحت بشمار میرود ، درحال حاضر فقط ده درصداز زمین های قابل‌کشت‌مورد بهره‌برداری قرار می‌گیرد . درزمینه تجارت سودان خواستار خرید کالا های تولیدی ایران است و خرطوم‌متقابلامیتواند صادرکننده مواد خام‌متعددی به ایران‌باشد.

خالد که در پایان سفر به جمهوری خلق چین به ایران سفر کرد از مناسبات نزدیک خرطوم‌پکن سخن‌گفت و افزود چینی ها درپروژه های متعددی در سودان سرگرم فعالیت‌اند .

بحران خاورمیانه

در زمینه‌بحران خاورمیانه‌که یکی از موضوعات مورد بحث وزیر خارجه سودان با مقامات تهران بود ،وی‌گناه این بحران را ناشی از بی‌انعطافی اسرائیل و طرز تلقی «بهانه گیرانه»قدرت های‌غربی‌وایالات متحده‌دانست.

خالد گفت مرز های مطمئن برای اسرائیل موضوعی است که خود اسرائیل بایستی نسبت بدان تصمیم‌بگیرد چون «امنیت» یک امر ذهنی بیش نیست ودر هرحال مرز های شناخته شده اسرائیل با قطعنامه‌های سازمان ملل معین گردیده است .

وزیر خارجه سودان معتقداست هرگونه مذاکره‌ای پیرامون مرز های اسرائیل میبایستی از نقطه مرز هائی که این‌کشور در سال ۱۹۴۸ و زمانی که اسرائیل بوسیله سازمان ملل بعنوان یک کشور شناخته‌شده، آغاز گردد.

* اسرائیل و افریقا

خالد گفت‌که موقعیت‌اسرائیل در افریقا سخت‌و روز بروزبدتر میشود . قبل‌ازجنگ ۶۷ چندین کشور افریقائی به علل سنتی یا روی‌ملاحظات همکاری‌بااسرائیل رابطه برقرار کردند . در آن زمان این کشورها به اسرائیل به‌دیده کشوری‌که‌در حال‌ساختن خود بدست خویش است نگاه می کردند ، امابعداز جنگ ۶۷ این طرز تلقی عوض‌شدو کشور های‌افریقائی دریافتندکه‌اسرائیل جز یک «پاسگاه» استعمار و «تجاوز» و یک کشور توسعه‌طلب چیز دیگری نیست .

خالد گفت تل‌آویو باید اطمینان یابد تا زمانی که به مصوبات سازمان ملل‌گردن‌ننهد، هیچیک از کشور هائی که با آن قطع رابطه کردند به برقراری مجدد در روابط باآن‌تصمیم نخواهند گرفت .

وزیر خارجه سودان از سیاست «روشن» ایران در قبال بحران خاورمیانه تمجید کرد .

رئیس کمیته صلیب سرخ جهانی در تهران اعلام کرد

مبادله اسرای جنگی مصر واسرائیل

یکی دو روز آینده‌انجام خواهد گرفت

بعد از ظهر دیروز هنگامیکه سرچوفیو نیومن رئیس کمیته عمومی‌کنفرانس بین‌المللی‌صلیب سرخ از شنیدن دلایل نماینده اسرائیل در زمینه علل مخالفت وی‌باقطعنامه‌کنفرانس‌خودداری کرد نماینده اسرائیل جلسه را بعنوان اعتراض ترک گفت . قطعنامه یادشده که از تصویب کنفرانس گذشت از طرف‌کشور های بلژیک ـ آلمان غربی ـ موناکو ـ اسپانیا ـ سوئد ـ سوئیس پیشنهاد شده بود.

این قطعنامه از کشور های درگیر در جنگ خاورمیانه میخواست که لیست‌کامل‌اسرای جنگی خود را بدون درنگ در اختیار کمیته صلیب سرخ بگذارند .

اظهارات گایار

پیرگایار رئیس کمیته صلیب سرخ‌جهانی دیشب اعلام‌داشت مبادله اسرای جنگی بین‌مصر و اسرائیل در یکی دو روز آینده انجام خواهد گرفت .

ولی وی از مبادله اسرای جنگی‌اسرائیل و سوریه‌اظهار بی اطلاعی کرد و مطلبی در اختیار مطبوعات نگذارد .

قیمت لاستیک، ضدیخ وزنجیر چرخ

مورد بررسی هیئت عالی نظارت و اتاق‌اصناف‌قرار گرفت

تولید کنندگان و فروشندگان و واردکنندگان وسائل زمستانی وسائط نقلیه مانند زنجیر چرخ وضد یخ و لاستیک یخ شکن موظفند از امروز نرخ این کالا ها را برای تبادل نظر و نرخ گذاری رسمی در اختیار اتاق اصناف بگذارند . در این مورد نمایندگان توزیع کننده ووارد کنندگان زنجیر چرخ ، ضد یخ و لاستیک که‌ازطریق‌اتحادیه صنوف دعوت شده‌اند به اتاق اصناف مراجعه خواهند کرد.

همزمان بااین اقدامات اتاق اصناف از هیئت عالی نظارت بر اتاقهای اصناف خواسته است تا باتوجه به حجم مصرف این کالا ها تعیین نرخ سه قلم مورد نیاز فصل رادر دستور کار خود قرار دهد و دعوت فروشندگان به‌اتاق برای‌آنست‌که زمینه این کارفراهم آید. اتاق همچنین از مرکز بررسی قیمت ها خواسته است تامدارک و اسناد فروشندگان و واردکنندگان و تولید کنندگان داخلی‌رابمنظور اعلام قیمت مورد بررسی قرار دهد.

* پیش از مصرف

اتحادیه فروشندگان لوازم یدکی امروز اعلام داشت که ضد یخ و زنجیر چرخ و لاستیک یخ‌شکن به مقدار بیش از مصرف سال در تهران موجود است و تولید کنندگان داخلی و وارد کنندگان‌و توزیع کنندگان‌این‌کالا ها را برای عرضه به مصرف کنندگان آماده کرده‌اند.

اتاق اصناف امروز اعلام‌داشت که برای ضد یخ ، زنجیر چرخ‌و لاستیک یخ شکن نرخهای عمده فروشی،خرده فروشی داده‌خواهد شد و این نرخ طی چند روزآینده پس از طرح و تصویب در هیئت عالی‌نظارت جهت آگاهی عموم اعلام میگردد.

در بازار امروز تهران ضدیخ آلمانی چهارلیتری حداکثر سیصد ریال ، زنجیر چرخ اتومبیل های کوچک یکصد و بیست تومان و لاستیک یخ‌شکن خارجی کوچک یکصد و هشتاد و پنج تومان دادو ستد می شد.

نرخ ۳۰۰ قلم تعمیر وسرویس اتومبیل

اتحادیه‌صنف تعمیرگاه‌های‌اتومبیل از کارخانجات سازنده و کمپانی‌ها خواست تا ،نمایندگان خود را برای تعیین نرخ خدمات اتومبیل باین اتحادیه اعزام دارند .

امروز کسب اطلاع شد که‌تاکنون کلیه شرکت‌ها نرخ خدمات خود را برای طرح در هیئت عالی‌نظارت به اتحادیه فرستاده‌اند.

اتحادیه صنف تعمیرگاه واتوبوس اعلام داشت که قیمت سیصد قلم از خدمات اتومبیل طی جلسه‌ای‌که با شرکت نمایندگان صنف و کارخانجات ودیگر کارشناسان تعیین میشود جهت تصویب‌به‌هیئت عالی نظارت فرستاده خواهدشد. این نرخها پس از طرح در جلسه هیئت رئیس و مدیره اتحادیه‌تحت عنوان نرخ پیشنهاد شده از طرف اتحادیه به‌اتاق تسلیم می‌گردد.

اتحادیه اعلام کرد که نرخ تعمیرات‌اساسی‌موتور هشت‌سلیندر درحال حاضر ۹۰۰۰ ریال، شش سیلندر ۷۵۰۰ ریال ، چهارسیلندر ۳۵۰۰ تا ۴۰۰۰ریال‌و تعمیراتومبیل های ژیان و پیکان ۲۵۰۰ ریال است .

نرخ خدمات تعمیرات کامل گریبوکس ، هشت سیلندر ۲۰۰۰ تا ۳۰۰۰ ریال ، شش سیلندر ۲۰۰۰ ریال ، چهار سیلندر ۱۵۰۰ ریال‌می‌باشد.وپیاده‌کردن‌گری‌بوکس و بستن کلاچ ۷۰۰ تا ۱۴۰۰ ریال دستمزد بازدید چهار چرخ ولنت کوبی ۳۰۰ تا۴۰۰ ریال است.

در این میان تعویض رینگ ، آببندی سوپاپ ، میزان‌سوپاپ، میل سوپاپ ، یاطاقان ، بازدید دلکو ، کاربوراتور ، فرمان و برق اتومبیل هریک به تناسب کاری‌که انجام میگردد نرخی تعیین میشود که جهت آگاهی عموم اعلام‌خواهد شد.

در مورد نرخ‌گذاری سرویس اتومبیلها نیز بزودی تصمیم نهائی اتخاذ خواهد شد و قیمت سرویس که اکنون ازیکصدتایکصدوپنجاه ریال است برحسب حجم اتومبیل مشخص می‌گردد.

نبردهای خونین بین کمونیستهاوکردهای عراق

اخبارخارجی

بغداد ـرویترـ احزاب کمونیست و دمکراتیک کرد عراق‌یکدیگر را بعنوان مسئول نبرد های خونین‌هفته گذشته‌بین کمونیستها و کرد ها در شمال عراق‌متهم کردند روزنامه الشعب‌ارگان حزب کمونیست عراق نوشت که فرماندهی نیروهای مسلح کرد هفته گذشته به افرادخوددستور داد کمونیستها را نابود کنند. روزنامه الشعب امروز نوشت محافل ارتجاعی کرد کمونیستها را می ربایند و به خانواده‌آنها حمله میکنند . الشعب‌می‌نویسد در برابر سیاست خطرناکی که رهبران حزب دمکراتیک کرد نسبت به اعضاء و حامیان حزب کمونیست در پیش گرفته‌اند توده های کرد بیش از پیش احساس نگرانی میکنند .

روزنامه التاخی ارگان حزب دمکراتیک کرد نوشته است روز هفتم نوامبر کمونیستها بسوی مقر حزب دمکراتیک کرد در منطقه «دربندی خان »شلیک کردند و دو نفر از اعضای حزب کرد را مجروح کردند و ۵نفر دیگر را ربودند .

التاخی نوشته‌است کمونیستها روز بعد از آن نیز باردیگر دست به حمله زدند و چهار نفر از چریکهای کرد کشته‌شدند . التاخی در پایان نوشته است‌ما قصد نداریم با حزب کمونیست وارد مبارزه مسلحانه‌شویم. زیرا نفعی از این کار نمی ـ بریم .

صدهادانشمندبزرگ درانتظار ستاره‌دنباله‌دار

نیویورک ـ رویترـ خانم پروفسور الیزابت رومر که استاد کرسی نجوم شناسی در دانشگاه آریزونای آمریکااست درباره شگفتی های بزرگترین ستاره دنباله‌دار که از زمین رویت خواهد شد گفت کشف این ستاره و همچنین پی بردن به اسرار آن آنقدر برای دانشمندان و علم نجوم وستاره شناسی حائز اهمیت است که از هم‌اکنون صدها دانشمند تلسکوپ های بیشمار و وسایل نجومی خود را در رصدخانه های بزرگ عالم آماده کرده‌اند تا در ایام نزدیک شدن ستاره دنباله‌دار «کوهوتک» به زمین اسرار نهان آن را فاش کنند. پروفسور رومر افزود با چشم غیرمسلح‌ستاره‌دنباله‌دارکوهوتک باین طریق در تاریخ های ذیل قابل رویت خواهد بود :

ـ از اواسط تا آخر ماه نوامبر در آسمان روشن وصاف سحرگاه تماشاگران قادرخواهند بود یک نقطه کاملا مشعشع و نورانی را رویت کنند . خانم پروفسور رومر در عین حال توصیه می‌کند بکار بردن‌دوربین به بهتر دیده شدن ستاره کمک خواهد کرد .

در نور سحرگاهان ستاره دنباله‌دار ممکن است با نور سفید زمردین یا حتی رنگ‌سبز دیده شود .

ـ اواسط تا آخر ماه دسامبر کوهوتک بتدریج به خورشید نزدیک خواهد شد و احتمالا رفته رفته از نظرها ناپدید خواهد شد . در ۲۴ دسامبر کوهوتک در نزدیکترین نقطه برخورشید قرار خواهدداشت، در این موقع همه مردم قادر نخواهندبود ستاره دنباله‌دار را با چشم غیرمسلح مشاهده کنند.

ولی مشاهده آن با دوربین نیز به سبب نور خیره کننده خورشید بااشکال صورت‌خواهد گرفت .

فراریک‌ایرانی اززندان هلند!

آمستردام ـ رویترـ یک‌فرانسوی یک هلندی ویک ایرانی همراه با ۲ زندانی دیگر دیشب در یک‌تلاش متهورانه برای فرار طبق نقشه‌ای که طرح کرده بودند از روی‌سقف زندان آمستردام پائین پریدند اما پاهای هلندی شکست و براثر سروصدای ایجاد شده ماموران متوجه ماجرا شده و به تعقیب فراریان پرداختند .

دوزندانی دیگر صاحب یک‌کلوب استریپ تیزلندن‌ویک راهزن بانک اسرائیلی هستند که پیش از آنکه موفق به پریدن از روی پشت‌بام زندان‌شوندبوسیله مامورین‌دستگیر شدند.

تا سحرگاه امروز از زندانی فرانسوی خبری نبود و مامورین اثری از وی بدست نیاوردند اما زندانی ایرانی درکافه‌ای‌درنزدیکی زندان دستگیر شد.

۵ زندانی طبق نقشه‌ای که‌کشیده بودند از یکی از سلول‌های زندان از طریق شکستن پنجره و خم کردن میله‌های آن توانستندبه‌سقف سلول زندان راه بیابند.

هدف زندانیان این بود که با پریدن به کوچه راه فرار در پیش گیرند لیکن یکی از نگهبانان‌زندان که‌در کوچه مجاور ساختمان‌زندان زندگی می‌کرد بابی‌بردن به نیرنگ زندانیان پلیس را خبر کرد ونقشه فرار زندانیان نقش‌برآب شد.

مجالس ترحیم

با کمال تاسف درگذشت شادروان **احمد رزاقی** پدرگرامی سرکار ستوان‌یکم‌محمود رزاقی‌راباطلاع بستگان‌وخویشاوندان و دوستان می‌رساند. مجلس ختم آنمرحوم روز چهارشنبه ۲۳ر۸ر۵۲ از ساعت ۲ تا ۵ بعدازظهر در مسجد بینائی واقع در خیابان مولوی جنب دبیرستان ایران منعقد می‌باشد با تشریف‌فرمائی خود روح آنمرحوم را شاد فرمائید.

ضمنا مجلس‌ترحیم زنانه‌درمنزل آنمرحوم برگزار میشود.

خانواده‌های : رزاقی. خلج. سبحانی. اوضاعی.افشار. محمودی. برادر. عرب. فخاریور. فعلی. حاجی. نازکدست.

مصیبت وارده‌را بعموم بازماندگان آنمرحوم تسلیت‌میدهیم

با نهایت تاثر و تاسف درگذشت دوست عزیز وهمکار گرامی خود **جناب آقای احمد حصاری** عضو هیئت مدیره اتحادیه صنف فروشندگان پرنده وماهی تهران را باستحضار دوستان و همکاران گرامی می‌رساند مجلس ترحیم فقیدسعید روز چهارشنبه ۲۳ر۸ر۵۲ از ساعت ۳ الی ۵ بعدازظهر در مسجد مهدویه واقع در میدان امین‌السلطان برگزار میشود .

عباس نیموری

با نهایت تاثر و تاسف درگذشت **آقای احمد حصاری** همسر همشیره آقایان حاج عباس و حاج حبیب و حاج علی آخوندزاده (وحدت) را باطلاع عموم اعضاء صنف میرساند مجلس ترحیم آن مرحوم روز چهارشنبه ۲۳ر۸ر۵۲ از ساعت ۳ تا ۵بعدازظهر در مسجد مهدویه واقع در چهارراه مولوی میدان امین‌السلطان برگزار می‌گردد .

رئیس اتحادیه صنف کشباف و جوراب تهران ـ عبداله‌محمدیان

خانواده‌های حصاری. وحدت. آخوندزاده. تقی‌زاده. کهنگی. طباطبائی. آمیغی. غفاری. آرونی. کاشانی. تاجیک. معصومی. فریور. سرپوش. صابری. پارسا شریف. الهیاری. ناسودی. مقتدری.قیطانچی. نصیری. رضوان. معینی.حسینی. جاوید. قنبری. رضائی پستاکی. عابدینی. عروجی. کبیری. سخائی.عطار.چناریان. صادقی. هدائی‌پور. خاکوئی. قربانی. بیگدلی. تهرانی و خانواده‌های وابسته .

با اندوه فراوان درگذشت نابهنگام **آقای احمد حصاری** را به‌اطلاع عموم دوستان و آشنایان می‌رساند مجلس ترحیم مردانه آن شادروان در روز چهارشنبه ۲۳ر۸ر۵۲ از ساعت ۳ تا۵ بعدازظهر در مسجد مهدویه واقع در چهارراه مولوی میدان امین‌السلطان و مجلس تذکر زنانه در همانروز و ساعت در منزل آن مرحوم خیابان فرح اندیشه یک پلاک ۲۲ برگزار می‌گردد .

مصیبت وارده‌را بعموم بازماندگان آنمرحوم تسلیت‌میدهیم

بدینوسیله درگذشت مادر عزیزمان مرحومه مغفوره **خانم منیره عسگری (مصلحی)** را باطلاع اقوام و دوستان‌میرسانیم. مجلس ترحیم مردانه وزنانه آن مرحومه روز پنجشنبه ۲۴ آبانماه ۱۳۵۲ از ساعت ۲ تا۴ بعدازظهر در مسجد الجواد واقع در میدان ۲۵ شهریور برگزار می‌شود .

مهندس امیر مسعود مصلحی . نیره مصلحی (صالح) . نعیمه مصلحی (یحیی‌پور). منصوره مصلحی. ناهید مصلحی.

خانواده‌های: مصلحی. عسکری. صالح. یحیی‌پور. بازرگان. صهبا. عبیری‌نژاد. شافع. آذرمهر. وحید. نامور. ربیع‌زاده. فخرائی . خلعتبری .

مصیبت‌وارده را بعموم‌بازماندگان آنمرحومه تسلیت‌میدهیم

بدین وسیله درگذشت همسر و پدر عزیزمان شادروان **علی چوبک** را باطلاع دوستان و آشنایان می‌رساند . مجلس ترحیم آن سرور گرامی روز چهارشنبه ۲۳ر۸ر۵۲ ساعت چهار تا شش بعد از ظهر در مسجد مجد منعقد است .

ملک‌تاج‌قریب(چوبک) ، فریده ، فریدون ، فرهاد ، فرخ‌چوبک

بانهایت تاسف درگذشت شادروان **علی چوبک** پدر گرامی همسر آقای مهندس فرید معتمدی‌را باطلاع می‌رساند. مجلس ترحیم آن مرحوم روز چهارشنبه ۲۳ر۸ر۵۲ از ساعت ۴ تا ۶ بعد از ظهر در مسجد مجد منعقد است .

مهندسین مشاور طرح و عمران

خانواده های : چوبک ، قریب ، معتمدی ، نوابی ، چوبین ، کریمی آزاد ، کمال‌هدایت، حسام ، کسرائی، نوائی، قوامی ، کوچکیان ، رمضانی

بدینوسیله درگذشت شادروان **علی چوبک** را باطلاع همگان می‌رسانند . مجلس ترحیم آن مرحوم روز چهارشنبه ۲۳ر۸ر۵۲ از ساعت ۴ تا ۶ بعد از ظهر در مسجد مجد منعقد است .

مصیبت وارده را بعموم بازماندگان آن مرحوم تسلیت می‌دهیم .

بانهایت تاثر و تاسف درگذشت شادروان **آقای‌حسینقلی بصیری تبریزی** بزرگ خانواده بصیری را باطلاع دوستان‌و آشنایان می‌رساند. مجلس ختم زنانه ومردانه آن مرحوم‌روز پنجشنبه ۲۴ آبان ماه از ساعت ۱ تا۳ بعدازظهر در خانقاه صفی علیشاه برگزار می‌گردد .

کال. صدیقه. فخریه. نجیبه و رفیعه بصیری تبریزی . و خانواده‌های : دولت‌آبادی. فتاحی . واقفی . شقاقی . رکنی‌وند. برازندمنژاد. شاپوریان. محبوبی. معینی یمینی . به‌آفرید. شایانفر. طایفه فتاحی. منشی‌زاده. باقرزاده. اصغر زاده. شفیعی. سرگرد معینی. دکتر لیوانی .

بانهایت تاسف درگذشت شادروان **حسین نفر** را باستحضار فامیل و دوستان آن مرحوم می‌رساند . مجلس ختم از ساعت ۳ الی ۵ بعد از ظهر روز پنجشنبه ۲۴ آبان ماه در خانقاه صفی علیشاه برگزار می‌شود .

محترم یوسفی ، خانواده نفر ، اقوامی ، مجلسی ، جعفرزاده ، آقامیری ، مخبری ، شاکری ، مظاهری، اتابکی، عراقی، فقیردوست ، نصیری ، نورآئین ، مهرنیا، منشی‌زاده، شاطریور ، خانواده علی .

مصیبت وارده را بعموم بازماندگان آن مرحوم تسلیت می‌دهیم .

بانهایت تاسف درگذشت **بانو صدیقه‌ناهیداشرف امیرابراهیمی (ماکوئی)** مادر گرامی همکار محترم آقای فرخ‌وحید را به اطلاع میرساند . مجلس ترحیم زنانه و مردانه آن‌شادروان روز جمعه ۲۵ آبان ساعت۳تا۵بعدازظهر درخانقاه‌صفی‌علیشاه برگزار میگردد .

شرکت سهامی پارک دیویس ایران

بانهایت تاسف درگذشت **بانو صدیقه ناهید اشرف امیرابراهیمی (ماکوئی)** را باطلاع اقوام‌و آشنایان میرساند . مجلس ترحیم زنانه و مردانه آن شادروان روز جمعه ۲۵ آبان ساعت ۳ تا ۵بعدازظهر درخانقاه صفی‌علیشاه برگزار میشود .

خانواده‌های : وحید . خامنه‌ای . امیرابراهیمی . ماکوئی . روحی و سارمی .

بعموم بازماندگان آنمرحومه مصیبت‌واردم‌را تسلیت میدهیم.

پرسه

اتحادیه فروشندگان لوازم بهداشتی ساختمانی باکمال تاسف درگذشت روانشاد **خورسند خرمی** پدر گرامی اردشیر خرمی عضو هیئت مدیره اتحادیه‌راباطلاع همکاران میرساند مجلس‌ترحیم روز چهارشنبه۲۳آبان از ساعت ۳تا۵بعدازظهر درسالن‌ایرج خیابان استالین کوچه زرتشتیان برگزارمیگردد.

هیئت مدیره

پرسه

بانهایت تاسف‌درگذشت شادروان **خورسند ماونداخرمی** بزرگ خاندان را باطلاع میرساند .

پرسه آن روانشاد روز چهارشنبه ۲۳ر۸ر۵۲ازساعت ۳ تا ۵ بعدازظهر درسالن ایرج واقع درخیابان استالین‌کوچه زرتشتیان برگزار میشود .

اسفندیار. کیخسرو. اردشیر.جمشیدخرمی. شهربانو.سرور. شاهمرادخرمی.خانواده‌های‌خرمی.اورمزدی.شامگشتاسبی. خودروئی . یکتائی . جاویزیان . ایزدیان . کیفر . رامشنی. مهردادی. عاشورپور. پیلتن. گشسبی. جاویدان. ارجاسبی. خوشبختیان . آذرمهر . رادپور . فرهومند . باستان . خرمشاهی . استقامت . خسرویانی .

پرسه

بانهایت تاسف درگذشت شادروان **خورسند خرمی** پدر گرامی آقای اردشیر خرمی مدیر عامل شرکت آکاد را باطلاع میرساند مجلس پرسه آن روانشاد ازساعت۳ تا ۵ بعدازظهر روز چهارشنبه ۲۳ر۸ر۵۲ درسالن ایرج واقع در خیابان استالین کوچه زرتشتیان برگزار میشود .

کارمندان شرکت آکاد

بعموم‌بازماندگان آنشادروان‌مصیبت و اردم‌را تسلیت میدهیم.

بااندوه‌فراوان درگذشت‌ناگهانی **دوشیزه‌ناشهسوارخانی** رابه‌استحضار فامیل و آشنایان میرساند . مجلس ترحیم(زنانه‌ـ مردانه) آن‌عزیزاز دست رفته روز چهارشنبه ۲۳ آبانماه از ساعت ۲ونیم‌الی۴ونیم بعدازظهردرمسجد انصارالحسین انتهای فرح‌آباد ژاله خیابان پنجم نیروی هوائی منعقد است.

خانواده های :شهسوارخانی . پور شیرازی. آذربایجانی. رحائی . رضوی . رمضانی .

آ ـ ۱۵۴۴۹

بعموم بازماندگان آنمرحومه مصیبت‌واردم‌را تسلیت میدهیم.

باکمال تاسف درگذشت شادروان **حاجی آقاعبدلی آشتیانی** را باطلاع کلیه دوستان و همکاران می‌رساند. مجلس ختم آن‌مرحوم روز پنجشنبه ۲۴ آبانماه جاری از ساعت ۲ونیم تا۴ونیم در مسجد ارک برقرار است. شرکت در مجلس‌مزبور موجب شادی روح آنمرحوم و تسلای خاطر بازماندگان خواهد بود .

مدیریت و کارکنان خشکبار فرد شاهرضا

بانهایت‌تاسف‌درگذشت‌ناگهانی‌شادروان**حاجی‌آقاعبدلی‌آشتیانی** را باطلاع دوستان و آشنایان میرساند بدین مناسبت مجلس ترحیمی ازساعت ۳الی ۵ بعدازظهر چهارشنبه ۲۳ آبانماه‌در مسجد آشتیانیهاواقع درخیابان شهباز ایستگاه‌ناصری منعقد ومجلس‌ختم زنانه‌عصرهمانروز درمنزل‌شخصی‌آنمرحوم‌واقع درخیابان فلاح کامبیز جنوبی برگزار میگردد .

خانواده‌های : عبدلی‌آشتیانی . محمدزمانی . حاج‌اصغر ترکش. رحیمی. محبی. چراغی. ذکائی. کاظمی. صفائی‌نژاد. فیض‌آبادی . رشیدی . شادکام . حضرتی . علی‌هاشمی . میری . امامی . فلاح‌پور . فتحی و رضائی‌آشتیانی.

بخانواده عبدلی‌آشتیانی و سایر افراد خانواده های عزادار بویژه همکاران عزیز آقایان هاشم عبدلی‌آشتیانی و مهدی‌ذکائی مصیبت وارده را تسلیت میدهیم .

عباس. احترام. خدیجه و شکوه شوشتری‌زاده درفوت مادرشان متالمند. جلس‌ترحیم شادروان **بانوفاطمه شوشتری زاده (پیرصوفی)** چهارشنبه از ساعت ۱۳ الی ۱۵ در خانقاه صفی علیشاه منعقد می‌باشد .

خانواده‌های : شوشتری‌زاده. پیرصوفی. صوفی املشی. امام جمعه. سیگارودی. عباسی. سراج. اکبری . رحمانی. موذنی در این مصیبت شریکند .

آ ـ ۱۵۴۷۹

مصیبت وارده‌را بعموم بازماندگان آنمرحومه‌تسلیت‌میدهیم

بانهایت تاسف درگذشت **بانو معصومه شجری** والده آقای حاج‌صفرپهلوان را باطلاع اقوام و آشنایان میرساند . مجلس ختم مردانه درمسجد ارباب خیابان دلگشا میدان کلانتری ازساعت ۲ ونیم‌تا۴ونیم روز چهارشنبه و ختم زنانه همانروز وساعت درمنزل آن‌مرحومه منعقد میباشد .

خانواده‌های : پهلوان . فرخ‌سپهر . دلجو . صالحی. تهرانی . شجری . حاج‌محمدحسین کاشی .

یادبود

مراسم سال مادر عزیزمان **منصوره اشرفی (علی‌آبادی)** در شبستان بهشت‌زهرا از ساعت ۱۵ تا ۱۷ چهارشنبه ۲۳ آبان برگزار خواهد شد .

نزهت اشرفی ، خجسته غفاری ، سرهنگ‌حسینقلی اشرفی، دکتر اصغر شرفی، سرتیپ محمد اشرفی ، محمود اشرفی، مهدی اشرفی .

آ ـ ۱۵۳۱۹

بمناسبت سالروز درگذشت **شادروان سید ابوالحسن حائری‌زاده** مراسمی از ساعت ۵ تا ۷ بعدازظهر پنج شنبه ۲۴ر۸ر۱۳۵۲ برگزار می‌گردد .

آدرس‌ـ خیابان آریامهر غربی. نرسیده به پادگان جمشید آباد‌ـ خیابان پروین شماره ۶ طبقه دوم .

خاندان حائری‌زاده

بدینوسیله درگذشت بانو **فاطمه قاقزانی** را باطلاع دوستان و آشنایان میرساندمجلس‌ختم‌آن‌مرحومه روز چهارشنبه ۲۳آبانماه ازساعت۳الی۵بعد ازظهر در مسجدقائمیه واقع در نارمک خیابان ۴۶ متری شرقی منعقد میباشد.

ناصر حسامی . ع‌خلفبگی. قاقزانی. قاسمی. قاسم امین‌الاسلام

مصیبت‌واردم‌را بخانواده‌های عزادار تسلیت می دهیم

با نهایت تاثر و تاسف درگذشت جانگداز **آقای‌سیدرضا میررضا لنگرودی** را باطلاع دوستان و بستگان میرساند .

مجلس ترحیم فقید سعید روز پنجشنبه ۲۴ آبانماه‌جاری از ساعت ۵ تا۷ بعداز ظهر در خانقاه صفی علیشاه تهران برگزار می‌گردد .

خانواده‌های : میررضا. بازرگانی. ادیب مرادی. ولی‌زاده املشی. ابهری. مسیحا. صالحی و ساحلی .

با نهایت تاسف فوت شادروان **بانو زهرا کهنه‌شهری** را باطلاع اقوام و دوستان می‌رسانیم. مجلس ترحیم مردانه و زنانه آن مرحومه روز جمعه ۲۵ آبانماه جاری از ساعت ۳ تا ۵بعد ازظهر در مسجد حاج حسن واقع در خیابان‌شاهپور اول ارامنه برگزار خواهد شد .

خانواده‌های: کهنه‌شهری. فرآذر. سعادت‌زاده. رضائی. دادجو. صابری. تهرانی. میلانی. محمدزاده .

آ ـ ۱۵۴۹۱

مصیبت و اردم‌را ببازماندگان آنمرحومه تسلیت‌میدهیم

با نهایت تاسف درگذشت مادرم **بتول ابطحی** را باطلاع خویشان و آشنایان محترم می‌رسانیم. مجلس ترحیم مردانه از ساعت ۲ونیم تا ۴ونیم روز پنجشنبه ۲۴ آبانماه درمسجد خلیل‌الرحمن واقع در انتهای خیابان کاج و مجلس زنانه همانروز و ساعت در منزل آنمرحومه در خیابان کاج‌خیابان دهم شماره ۳۱ برگزار می‌گردد

مرتضی ابطحی و خانواده‌های: ابطحی. جبل عاملی. عسگری. قراچورلو. امامی .

آ ـ ۱۵۴۸۳

مصیبت و اردم‌را بعموم‌بازماندگان آنمرحومه تسلیت‌میدهیم

با نهایت تاثر و تاسف درگذشت مرحومه مغفوره **صغری شاهنده‌پور** مادر گرامی آقای رضا شاهنده‌پور را باطلاع دوستان و بستگان می‌رساند مجلس ترحیم مردانه و زنانه آن مرحومه در روز ۵شنبه ۲۴ر۸ر۵۲ از ساعت ۲ر۳۰ الی ۴ر۳۰ بعداز ظهر در مسجد فخرالدوله واقع در دروازه شمیران برگزار می‌گردد .

خانواده‌های شاهنده‌پور. فرخ‌نیا. فرخ‌پی. ملکشاهی. اکبری . پرنیان‌پور. وکیلی .شهیدی . خالدی .روحفر. تهرانی سرابیان. مرشدی. صبری. اسدی . پرتوی. عایلی. هاشمی . هرندی . عراقی .

آ ـ ۵۹۶۹۶

مصیبت و اردم‌را بعموم بازماندگان‌آنمرحومه تسلیت میدهیم

مجالس وعظ وسوگواری

درس تفسیر و معارف اسلامی
درحسینیه اصفهانیها

همه هفته شبهای جمعه از ساعت ۸ تا۹توسط استاد عالیقدر جناب‌آقای حسین‌نوری همدانی مدرس حوزه علمیه قم ادامه دارد و به سئوالات مذهبی نیز پاسخ‌میگویند .

آ ـ ۱۵۴۶۳

سپاسگزاری

از کلیه سروران معظم که درمراسم و مجلس ختم و شب هفت مادر گرامیم مرحومه **شمسی امیرعلمی** شرکت و یابوسیله تلگراف و نامه اظهار همدردی نموده‌اند تشکر و سپاسگزاری می‌نمایم و اگر بعلت تالمات روحی موفق به عرض تشکر حضوری نشده‌باشم‌امیدوارم که مورد اغماض قرار گیرم .

تبریز ـ حمید امیرعلمی

تسلیت

همکار محترم آقای حسین معماریان

باتاثر مصیبت وارده را تسلیت گفته‌و برای سرکارو‌بازماندگان سلامتی و سعادت آرزو دارد.

کارکنان سازمان شهرستانهای موسسه اطلاعات

همکار محترم آقای عباس زندلشنی

باتاسف مصیبت وارده را بسرکار تسلیت گفته‌و برای بازماندگان سلامتی و بهروزی آرزو دارد.

کارکنان سازمان شهرستانهای موسسه اطلاعات

آقای‌فرخ وحید دوستان و همکاران شما در پارک دیویس فوت مادر گرامیتان را تسلیت عرض مینمایند.

دوست عزیزمان جناب آقای دکتر حسین صعودی‌پور

مصیبت وارده را به سرکار و خانواده محترم شما تسلیت عرض نموده سلامتی شما را از خداوند متعال خواهانیم.

دکتر وفائی ـ محمدعلی فردین ـ حسن افشار ـ عطاءاله‌وفائی

فریده عزیز

بانهایت تاسف درگذشت پدر گرامیت را بتو و خانواده محترم چوبک تسلیت عرض میکنیم.

یاسائی ـ امیرترابی ـ عادل ـ لاریمی ـ صمدی

جناب آقای آرتوم آراطونیان

بانهایت تاسف وتاثر درگذشت پدر بزرگوارتان را تسلیت عرض نموده بقاء و سعادت جنابعالی و خانواده گرامتان را از خداوند متعال مسئلت دارد.

شرکت ساختمان ورزشگاه تهران

جناب آقای اسمعیل خسروی قائم مقام محترم مالی کارخانه ذوب‌آهن آریامهر

باکمال تاسف وتالم مصیبت وارده را به آن جناب و سرکار خانم تسلیت گفته بقای عمر و عزت آن جناب و خاندان محترم از خداوند یکتا مسئلت داریم.

کارکنان قسمت دفتر وبایگانی کارخانه ذوب‌آهن‌آریامهر

همکار عزیز آقای صمد یزدی‌زاده

باکمال تاسف مصیبت وارده را بشما تسلیت گفته سلامت‌و سعادت‌بازماندگان آن شادروان را از درگاه خداوند مسئلت‌مینماید.

کارکنان پخش کل گروه تولیدی پارس

جناب آقای فرساد معاونت محترم کل‌بانک سپه

بانهایت تاسف وتاثر درگذشت شادروان محسن شیخ‌الاسلام را به‌آن جناب تسلیت عرض نموده بقاء عمر جنابعالی و خاندان جلیل را از خداوند متعال مسئلت می‌نماید.

از طرف کارکنان بانک سپه منطقه شمال ـ محمدفرید

جناب آقای مسعود عدالت‌پور

بانهایت تاسف مصیبت وارده فوت ابوی آقای عباس‌عدالت‌پور را بشما و خانواده محترمه تسلیت عرض ودر غم شما شریک میباشم .

**سیرجان ـ اصغر میرزا

سال چهل هشتم ـ شماره ۱۴۲۵۳

اطلاعات

سه‌شنبه ـ بیست و یکم آبان ماه ۱۳۵۲
هفدهم شوال ۱۳۹۳ ـ سیزدهم نوامبر ۱۹۷۳

ساعات شرعی

استخراج دکتر ریاضی کرمانی

اذان مغرب . . . . . ساعت ۵ و ۱۷ دقیقه
اذان صبح (فردا) . . . ساعت ۵ و ۵ دقیقه
طلوع آفتاب (فردا) . . . ساعت ۶ و ۳۷ دقیقه
ظهر شرعی (فردا) . . . ساعت ۱۱ و ۵۰ دقیقه

در صنعت پتروشیمی میلیاردها دلار سرمایه‌گذاری میشود

هزار و دویست میلیون دلار برای ایجاد یک مجتمع بزرگ پتروشیمی و کارخانه های وابسته به آن در عرض چهار سال آینده در ایران سرمایه گذاری می‌شود آقای مهندس باقرمستوفی مدیر عامل شرکت ملی پتروشیمی ایران مطالب فوق را بعد از ظهر دیروز طی نطقی که در روناری کلوب‌مرکز در باره آینده صنایع پتروشیمی انجام داد بیان کرد .

وی افزود : از رقم فوق‌الذکر ۸۰۰ میلیون دلار برای ساختن یک کارخانه پتروشیمی که‌مواد اساسی آجر نسوز و مصالح و موادشیمیائی صنایع‌پتروشیمی را تامین خواهد کرد منظور شده‌است . وی همچنین گفت: این صنعت‌درحال حاضراحتیاج بسیار به کارگر ماهر ومدیران ورزیده‌دارد و باگسترش‌سریع این صنعت در ایران روز بروز این احتیاج بیشتر احساس می‌شود و ما باید برای تامین کادر فنی لازم بکوشیم .

آقای مهندس مستوفی در دنباله سخنان خود گفت : شرکت‌پتروشیمی مشغول‌طرح ریزی مفصلی است که‌دراواخر برنامه پنجم بمرحله اجرا درخواهد آمد وسرمایه‌گذاری آن سه برابر سرمایه گذاری برنامه چهارم خواهد بود.

آقای‌مهندس مستوفی درپایان سخنان خود در باره میزان ارزی که از فروش صنایع پتروشیمی ایران عاید ایران می‌گردد گفت : تا آخر امسال در حدود ۱۵۲ میلیون دلارارز از صادرات بدست می‌آید این رقم در ۱۹۷۷ به ۵میلیاردتومان میرسد وی اضافه کرد درطول برنامه‌ششم و هفتم ۷٫۵میلیارد دلار در پتروشیمی سرمایه گذاری میشود ودرآمد ان به سالی ۴٫۵ میلیارد دلار خواهد رسید .

اجلاسیه کمیسیون مشترک وزیران ایران وپاکستان

تصمیمات تازه برای مبادلات بازرگانی اتخاذ میکند

هوشنگ انصاری وزیر اقتصاد در کوشک دولتی فرودگاه مهرآباد قبل از عزیمت به اسلام‌آباد با حامد نوازخان سفیر پاکستان در دربار شاهنشاهی گفتگو میکند .

آقای هوشنگ انصاری وزیر اقتصاد صبح امروز بمنظورشرکت دراولین اجلاسیه کمیسیون‌مشترک وزیران ایران و پاکستان برای همکاریهای اقتصادی در راس‌یک هیات اقتصادی تهران را بسوی اسلام‌آباد ترک کرد .

آقای «حامد نوازخان» سفیر پاکستان در دربار شاهنشاهی به منظور شرکت در این اجلاس ، بهمراه هیات اقتصادی ایران به پاکستان رفت.

ریاست هیات اقتصادی پاکستان در این‌اجلاسیه‌بعهده آقای«جاتوی» وزیر امور سیاسی وارتباط آن کشور میباشد . این اجلاسیه به مدت سه‌روز ادامه خواهد داشت. ودر این مدت آقای انصاری‌وزیر اقتصاد با مقامات عالیه پاکستان ملاقات خواهد نمود و پیرامون توسعه روابط بازرگانی وهمکاری های اقتصادی بین دو کشورتبادل نظر بعمل خواهد آورد.

برای تهیه مقدمات کار اجلاسیه وزیران ایران و پاکستان ، کارشناسان ایرانی روزشنبه‌گذشته به پاکستان رفتند تا باهمکاری‌گروه کارشناسان پاکستانی اقدامات لازم را بعمل آورند.

انتظارمیرودتشکیل اولین‌اجلاسیه کمیسیون مشترک وزیران ایران و پاکستان باتخاذ تصمیمات‌مهمی در زمینه ایجاد روابط خاص اقتصادی و فراهم نمودن زمینه های تازه برای مبادلات بازرگانی بین دو کشور منتهی گردد.

در هیات ایران آقایان جواد وفا معاون‌اموربین‌المللی وزارت‌اقتصاد، میرحیدر معاون وزارت کشاورزی‌و منابع طبیعی ، تسلیمی مدیر عامل سازمان گسترش ونوسازی صنایع ایران ، بهمن میکده مدیر عامل شرکت سهامی معاملات خارجی ، رسول بختیاری مشاور سازمان برنامه وبودجه و گروهی از کارشناسان وزارت اقتصادعضویت دارند.

لایحه بیمه اجباری کارگران ساختمانی بدولت ابلاغ شد

صدور پروانه ساختمان

موکول به پرداخت حق‌بیمه ساختمان میباشد

*** متقاضیان‌پروانه ساختمان باید بابت هر متر مربع ۳۰ ریال بپردازند .**

لایحه‌ای که دولت برای بیمه اجباری کارگران‌ساختمانی به مجلس تقدیم کرده بود ، از تصویب نهائی مجلسین گذشتو امروز بدولت ابلاغ شد تا پس از انجام تشریفات مربوط ، بمرحله‌اجرا گذاشته شود .

متن این لایحه که پس از توشیح ملوکانه بصورت‌قانون لازم‌الاجرا درمی‌آیدبشرح زیر است :

ماده ۱ ـ کارگران شاغل در کارهای ساختمانی اعم از ایجادساختمان‌یاتوسعه‌ساختمان و یا تجدیدبناو تخریب‌مربوط به آن بترتیب مندرج دراین قانون نزد سازمان بیمه های اجتماعی درمقابل حوادث‌ناشی از کار بیمه خواهند شد .

تبصره ۱ـ کارگران شاغل در کار های ساختمانی موسسات دولتی یا وابسته به دولت ، شهرداریها وموسسات عام‌المنفعه و بانکها اعم‌ازاینکه انجام کار به پیمانکار واگذار یا راسا توسط موسسات‌مذکور تصدی شود دو همچنین کارگران ساختمانی کارخانجات که مقررات قانون‌بیمه های‌اجتماعی درباره آنها اجرا شده و می شود مشمول‌مقررات این‌قانون نخواهند بود .

تبصره ۲ـ منظور ازحادثه ناشی از کار در این ماده حادثه‌ایست که حین انجام‌کار و بسبب‌آن درمحدوده کارگاه ساختمانی برای کارگر اتفاق میافتد .

ماده ۲ـ کارفرمایانیکه‌کارگران مشمول این قانون را به کار می گمارند یا نمایندگان آنان موظفند درصورت وقوع‌حادثه ناشی از کار فورا کارگر حادثه دیده را بنزدیکترین واحد درمانی‌سازمان بیمه‌های اجتماعی‌اعزام‌نمایند و درصورت عدم دسترسی بواحد درمانی سازمان بیمه های اجتماعی کارفرمایا نماینده او مکلف است کارگر حادثه دیده را بنزدیکترین واحد درمانی‌اعزام دارد و مراتب را ضمن تنظیم برگ گزارش حادثه حداکثر ظرفسه روز به اطلاع‌سازمان بیمه های اجتماعی برساند . سازمان هزینه های مزبور را پرداخت خواهد کرد .

ماده ۳ـ کارگران مشمول این قانون درصورتیکه براثر حادثه ناشی‌ازکارآسیب ببینند طبق مقررات مواد ۴۵ـ۴۶ـ ۴۷ـ۶۰ـ۶۱ـ۶۲ قانون بیمه های اجتماعی از کمکهای‌مندرج در قانون مذکور برخوردار خواهند شد . درصورت فوت بیمه شده براثر حادثه ناشی‌از کار با بازماندگان وی طبق مقررات مواد ۶۸ و ۶۹قانون بیمه‌های اجتماعی رفتارخواهد شد .

ماده ۴ـ دستمزد مبنای‌محاسبه کمکهای نقدی مذکور در ماده ۳ بترتیب مقرر در ماده ۲۷ قانون‌بیمه های اجتماعی بنابه پیشنهادهیئت مدیره و تصویب شورایعالی‌سازمان تعیین‌خواهد شد .

ماده ۵ـ متقاضیان پروانه ساختمان اعم از ایجاد و یا تجدید بنا مکلفند برای هر مترمربع حسب مورد نسبت‌به سطح کل زیربنا در جمع‌طبقات وجهت توسعه بنا نسبت بسطح زیربنای توسعه یافته مبلغ‌سی ریال بعنوان حق بیمه‌بحساب سازمان بیمه های اجتماعی‌در یکی‌ازشعب بانک رفاه کارگران یا بانکهای دولتی دیگر که از طرف سازمان‌بیمه های‌اجتماعی تعیین میشود واریز و رسید مذکور را اخذ نمایند . این حق‌بیمه درموردخانه هائی که سطح‌زیر بنای‌آن ۱۵۰مترمربع یاکمتر باشد برای هر مترمربع ۵ ریال خواهد بود .

سازمان بیمه های اجتماعی موظف است حساب درآمد و هزینه‌های موضوع این قانون را جداگانه نگاهداری‌نماید .

تبصره ۱ـ صدور پروانه ساختمان از طرف شهرداریها موکول بارائه و تسلیم رسید وجوه موضوع‌این ماده‌خواهد بود .

تبصره ۲ـ درمورد آن‌دسته ازکار های ساختمانی مشمول این قانون که انجام آنها از طریق انعقاد پیمان به پیمانکار واگذارمیشودحق بیمه‌کارگران پیمانکار طبق مقررات عمومی ماده۲۹ قانون‌بیمه های‌اجتماعی وصول خواهد شد .

مبالغی که در موقع‌صدور پروانه طبق مقررات این ماده بحساب‌سازمان‌بیمه‌های‌اجتماعی واریزشده‌است درمحاسبه حق بیمه‌کارگران پیمانکار محسوب خواهد گردید .

ماده ۶ـ درصورت عدم پرداخت حق بیمه مقرر دراین قانون طبق مواد ۳۵ و ۸۷ قانون‌بیمه های اجتماعی رفتار خواهد شد .

ماده ۷ـ سایر مقررات‌قانون بیمه های اجتماعی درصورتی که بنحوی‌از انحاء با اجرای مقررات‌این‌قانون ارتباط داشته باشند قابل اجرا خواهدبود.

خبرهای ورزشی

تیم‌فوتبال‌شوروی‌ازجام جهانی کنار گذاشته‌شد

*** فیفا اینک در انتظار عکس‌العمل‌اخراج‌شوروی است**

پس از نزدیک‌به‌دو هفته‌نبرد بین فدراسیون بین‌المللی‌فوتبال «فیفا» و مقامات فوتبال شوروی در جلسه فوق‌العاده‌ای که‌دیروز در زوریخ تشکیل شد ، «فیفا» تیم ملی فوتبال شوروی را از مسابقات فوتبال جام جهانی‌مونیخ کنار گذارد و در عین حال شیلی را به جمع تیم‌های‌انتخاب شده افزود .

در اعلامیه فدراسیون بین‌المللی فوتبال که در زوریخ منتشر گردید خاطرنشان شده است که فدراسیون فوتبال شوروی به نست خود تیم ملی این کشور را از دور مسابقات جهانی کنار گذارد زیرا عملا به اخطار های فیفا وقعی ننهاد . «فیفا» دیروز تلگرامی از فدراسیون فوتبال شوروی دریافت داشت که‌تنها در آن نوشته شده بود«مسابقه در شیلی غیر ممکن است »با دریافت این تلگرام فیفا فورا جلسه‌ای تشکیل داد و شوروی را حضورا در جام جهانی‌مونیخ محروم ساخت .

یك سخنگوی فیفا درزوریخ دیروز گفت : شوروی علاوه‌بر اینکه شانس حضور در مونیخ را از دست داد یکصد هزار ریال حق ورودیه به مسابقات‌را نیز تلویحا به برگزارکنندگان مسابقات واگذار کرد .

از سوی دیگر فدراسیون فوتبال شیلی از تصمیم فیفا خشنود شد زیرا بدون انجام یك مسابقه دشوار تیم ملی‌این کشور به مسابقات جام جهانی راه یافت .

رئیس فدراسیون فوتبال‌شیلی در یك مصاحبه مطبوعاتی گفت که شوروی مسایل سیاسی را در ورزش دخالت داد و تلاش کرد که از این مساله سود ببرد لیکن در اینکار موفق نشد .

دیدار برگشت شوروی و شیلی قرار بود که درسانتیاگو پایتخت شیلی انجام شود لیکن شوروی به عنوان‌اینکه«استادیوم سانتیاگو آغشته به خون وطن پرستان شیلی است » از انجام این دیدار سرباززد . در دیدار رفت دو تیم در مسکو ، نتیجه مساوی صفر ـ صفر به دست آمد .

*** در انتظار عکس‌العمل**

اکنون فدراسیون بین‌المللی فوتبال در انتظار عکس‌العمل اخراج شوروی از مسابقات جام جهانی از سوی سه کشور کمونیست اروپای شرقی است.

تیم های ملی آلمان شرقی ، لهستان قبلا برای مرحله نهائی جام در مونیخ برگزیده شده‌اند و بلغارستان را نیزمیتوان‌تقریبا انتخاب شده دانست .

این سه کشور تهدید کرده بودند که در صورت اخراج شوروی از جام جهانی ،مسابقات مزبور را تحریم میکنند .

یك سخنگوی فیفا در این مورد گفت : تحریم جام جهانی از سوی این ۳ کشور کار دشواری به نظر میرسد زیرااین ۳ تیم با تلاش فراوان به موفقیت کنونی دست یافته‌اند . آلمان شرقی برای نخستین‌بار به مرحله نهائی‌جام‌جهانی‌رسیده است و لهستان نیز از ۱۹۳۸ تا کنون شانس حضور در این مرحله را نداشته بهمین دلیل علاقمندان به فوتبال در این کشور ها اجازه نخواهند داد که تیم های فوتبالشان باین سادگی دست از مسابقات جام جهانی بشویند .

مشتزنان کانادا یتیم شدند !

خانم «مری‌بانیاتو» ۷۷ ساله با فوت خود در کانادا تعدادی مشتزن قدیمی و جدید رایتیم کرد . خانم بانیانو مادر وعمه چند تن از مشتزنان و ترتیب دهندگان برنامه‌های مشتزنی‌در کانادا بود . یک پسر او «تونی» در سال‌های ۳۰ قهرمان‌مشتزنی کانادا بود.

«ادی» پسر دیگر او اکنون از ترتیب دهندگان برجسته مسابقات مشتزنی‌در کانادااست.

نخستین مسابقه والیبالیست های چینی

نخستین‌دیدار تیم‌های‌والیبال چینی که برای انجام چنددیدار دوستانه به‌تهران آمده‌اندساعت ۶ بعد از ظهر فردا در حضور والاحضرت شاهپور غلامرضا پهلوی ریاست کمیته ملی‌المپیک ایران در سالن محمد رضاشاه انجام میشود . در این دیدار تیم ملی مردان ایران با تیم چینی روبرو میشود. این برای نخستین بار است که تیم‌های والیبال چینی در تهران مسابقه میدهند.

نتیجه مسابقات کشتی آزاد ورزشخانه ها

مسابقات کشتی‌آزاد قهرمانی ورزشخانه‌های تهران که از ۳ روز قبل باشرکت ۱۰۶ کشتی‌گیر از۱۹ ورزشخانه آغاز شده بود دیشب پایان‌یافت وقهرمانان وزن‌های مختلف به این شرح برگزیده شدند.

اسماعیل خلیلی ، فرهاد ایرانی ، ماشاءالله کاشف ، حسین فتحی ، محمد حسن عشری ، مسعود معربی،مصطفی روان‌ستان، وهاب‌گل میرزائی، علیرضا سلمانی وعلی شاتریان.

تایلند در شورای فدراسیون بازیهای آسیائی شرکت نمیکند ؟

در شرایطی که ۲ روز به تشکیل شورای فدراسیون بازی های‌آسیائی تهران مانده کمیته ملی المپیک تایلند اطلاع داد که نمایندگان تایلند درجلسات شورای مزبور درتهران‌شرکت نخواهند کرد .

بنظر میرسد عدم شرکت نمایندگان‌تایلند در این‌جلسات به خاطر عنوان کردن مساله چین درجلسات شورا واحتمالا اخراج تایوان از فدراسیون بازیهای آسیائی است . باین ترتیب یک کشور از۲۱کشوری که در شورای فدراسیون بازی های اسیائی شرکت میکنندکم شد .

حسن رسولی دبیرکل کمیته تشکیلاتی بازی های آسیائی تهران در این مورد گفت :

تایلند تاکنون عدم شرکت‌خود را درجلسات شورای‌فدراسیون بازیهای آسیائی رسما به ما اعلام نکرده است و نمیتوان در این مورد اظهار نظر کرد.

باکارا تقدیم میکند

مهستی خواننده دلها و گلها
رولان‌بویز از برنامه شو «ادسولیوان»
کارلوس کوردوبا بزرگترین شعبده‌باز جهان
جی‌نیو آکروبات سنگین از آلمان
عارف سلطان قلب ها
بانضمام دهها برنامه جالب دیگر در «شو»جدید باکارا

عارف با موزیك و کر ۲۰ نفره در یك برنامه ابتکاری
برادران رسولی کمدین های محبوب ایران

تلفنهای رزرو باکارا ۶۲۸۲۰۸ ـ ۶۲۵۱۷۷

اطلاعیه سمینار درباره
Hybrid Computation
دانشگاه صنعتی آریامهر
موضوع:کاربرد Hybrid Computer
در مسائل تحقیقاتی و صنعتی
سخنرانان : آقایان دکتر کوربن‌ودکتردیویس
از مرکز محاسبات E.A.I. در اروپا
تاریخ : روز های ۲۶ و ۲۷ آبان ۱۳۵۲،ساعت ۶٫۵ـ۴ بعد از ظهر
محل : آمفی‌تآتر دانشگاه صنعتی آریامهر (دانشکده شیمی)
دانشکده مهندسی مکانیك
دانشگاه صنعتی آریامهر
تلفن :۹ـ۹۷۲۰۰۱ داخلی ۳۲۵

حقیقت
حقیقت اینست که‌قیمت اجناس در سراسرجهان ، طی۲۷سال‌گذشته،تاچند برابرترقی‌کرده‌وفقط بلیط‌اعانه ملی در ایران است‌که بهمان قیمت ۲۷سال‌پیش ،یعنی۲۰ریال، بشماعرضه میشود .

۲۷ سال پیش	امروز
بلیط اعانه ملی	بلیط اعانه ملی
۲۰ ریال	۲۰ ریال

دانشگاه ملی ایران
آگهی استخدام
دانشکده پزشکی دانشگاه ملی ایران برای خدمت در بیمارستان لقمان الدوله ادهم تعدادی پرستارلیسانسیه و بهیار دیپلمه ، بایگان ،تکنسین آزمایشگاه ورادیولوژی، مددکار اجتماعی و چند نفر آشپز استخدام مینماید . داوطلبان میتوانند با در دست داشتن مدارک برای ثبت نام از تاریخ نشر این آگهی همه روزه باستثنای روزهای تعطیل از ساعت ۸ الی ۱۲ صبح به بیمارستان لقمان‌الدوله ادهم واقع در خیابان مخصوص مراجعه نمایند .

گچ زمرّد مرغوبترین وباصرفه‌ترین گچ ساختمانی ازمحصولات گچ تهران

EDP PROFESSIONAL
Minoo Industrial Group has opening for two qualified University Graduates to occupy system analyst and application programmer positions.
The minimum requirements are:
1. Iranian Nationality.
2. Experience in DP applications.
3. Fluency in English.
4. Completion of military service or permanent exemption.
5. Maximum age 35.
Please write to Minoo Industrial Group, P.O. Box 3009, Teheran; or contact us personally at our Office at 14 KM. N. Karadj Road.

مجله دنیای ورزش
روزهای شنبه
منتشر میشود

روزنامه فردا
فردا منتشر میشود

روزنامه دیپلمات
چهارشنبه خواندنی است

اطلاعیه
هواپیمائی ملی ایران «هما»
هواپیمائی ملی ایران « هما» باطلاع میرساند که‌در برنامه های جدید خود که از دهم آبانماه بمورد اجرا گذاشته شده و بمنظور رفاه و آسایش بیشتر مسافران و هموطنان عزیز بر تعداد پرواز های بسیاری ازخطوط داخلی خود و منطقه خلیج فارس افزوده و همچنین‌خط پروازی جدید بین یزد و مشهد دایر کرده است . تعداد پرواز های افزوده شده بر خطوط داخلی «هما » باین شرح میباشد .
تهران ـ آبادان یک پرواز
تهران ـ بندرعباس ۲ پرواز
تهران ـ بوشهر ۱ پرواز
تهران ـ خارک ۱ پرواز
بندرعباس ـ دوبی یک پرواز .
ضمنا باگاهی میرساند که ضمن‌تغییراتی در برنامه پروازهای خارجی «هما»خط پرواز مستقیم بین تهران‌ـ مسکو دایر شده و علاوه بر این دو برنامه پروازی جدید بین بندرعباس ـ آبادان دائر گردیده که مسافران‌خواهند توانست از طریق‌بندرعباس ـ آبادان بدون نیاز به‌مسافرت به تهران مستقیما به اروپا پرواز نمایند .
همچنین در مسیر پرواز های داخلی « هما» ومنطقه خلیج فارس تغییراتی حاصل شده که مسیر های جدید باین شرح اعلام میگردد .
تهران ـ آبادان ـ خارک و بالعکس
تهران ـ شیراز ـبندرعباس ـ ابوظبی وبالعکس
تهران ـ بندر عباس ـ آبادان و بالعکس
تهران ـ بندرعباس و بالعکس
تهران ـ یزد ـ کرمان ـ زاهدان ـمشهد ـتهران

آگهی مزایده‌رستوران‌ومتل‌وماهی قزل آلا بابامان بجنورد
شهرداری بجنورد باستناد تصویبنامه مورخ ۵۲٫۸٫۱۰ انجمن شهر رستوران ، متل و بهره‌برداری از ماهی های قزل‌آلا موجود دراستخر های بابامان رابطور کلی ازطریق مزایده طبق شرایط زیر برای مدت ۱۰ سال باجاره واگذار میکند . (بابا امان ناحیه ییلاقی و زیبائی است که در ده کیلومتری بجنورد از طرف مشهدو برسرشاهراه آسیائی قرار گرفته و منطقه کاملا متمایزی برای جلب‌و جذب توریست و کلیه مسافرین این شاهراه بشمار میاید . تاسیسات شهرداری بجنورد دربابا امان بشرح زیر است :فضای سبز شامل چمن کاری ، گلکاری و پارك جنگلی بزرك و وسیع‌روی تپه هاکه وسیله پمپاژ آبیاری میشود- ده استخر زیبای آبشار نمایا طبیعت جالب واستثنائی که‌چند استخر کاملا بزرك بوده و محل پرورش ماهی قزل‌آلا است ـ آبشار های طبیعی ـ دو دستگاه موتور برق- پارکینك عمومی- رستوران ـ متل با داشتن ۱۰ اتاق باسرویس کامل و یك سالن‌غذا خوری وپارکینك‌اختصاصی-سالن پذیرائی‌شهرداری و ایجاد ده دستگاه کمپینك توریستی که‌دردست اقدام میباشد).
۱ـاجاره‌فوق‌الذکر بطور کلی (رستوران ، متل‌و پروژه پرورش وبهره برداری ماهی قزل آلا) حداقل ماهیانه مبلغ ۵۰۰۰۰ ریال میباشدو مزایده ازاین مبلغ شروع میشود.
۲ـ مدت قرارداد ۱۰ سال از تاریخ عقد قرارداد خواهدبود.
۳ـ تامین برق رستوران و متل بعهده‌مستاجر میباشد.
۴ـ مبلمان متل باید حداقل مطابق‌استاندارد مهمانسرای جلب سیاحان قوچان‌باشدو تهیه لوازم آن بعهده مستاجر زیر نظر شهرداری خواهدبود . البته پس‌از پایان مدت قرارداد شهرداری وسایل موجود را بانظر سه‌نفر کارشناس مرضی‌الطرفین خریداری‌خواهد کرد.
۵ـبهره برداری از ماهی قزل‌آلا بنحوی‌خواهد بودکه در موقع اتمام مدت قرارداد بوضع فعلی تحویل شهرداری شود (ماهیهای مزبور هم اکنون آماده بهره برداری است).
۶ـ رستوران دارای وسایل لازم میباشد و بایستی توسط مستاجر و بانظر سه‌نفر کارشناس مرضی‌الطرفین خریداری شود.
۷ـ پیشنهاد دهندگان‌باید پنج درصد کل اجاره مدت قرارداد راکه بالغ بر ۳۰۰۰۰۰ ریال میباشد ضمانت‌نامه بانکی یاوجه نقدبحساب‌شماره ۷۶۵ سپرده شهرداری بجنورد در بانك ملی ایران شعبه بجنورد واریز وفیش مربوطه یاضمانت‌نامه راضمیمه پیشنهاد خود نمایند.
۸ـ پیشنهاد دهندگان بایستی پیشنهادات خودرا کتبا در پاکت لاك‌ومهر شده حداکثر تا آخر وقت‌اداری روز ۲۵ آذرماه پنجاه‌و دوبدفترشهرداری بجنورد تسلیم و رسید دریافت دارند. پیشنهادات رسیده در ساعت ۱۰ صبح روز بعد باحضور اعضاء کمیسیون مربوطه بازو قرائت خواهدشد.
۹ـ حضور پیشنهاد دهندگان در جلسه مزایده آزاد است .
۱۰ـ شهرداری در رد یاقبول هریك از پیشنهادات مختار است.
۱۱ـبه پیشنهادات مبهم و مشروطومخدوش وفاقد سپرده و همچنین پیشنهاداتی که بعداز موعد مقرر دراین آگهی برسدترتیب اثر داده نخواهد شد.
۱۲ـ پیشنهاد دهندگان باید مشمول منع مداخله کارمندان در معاملات دولتی نباشند.
۱۳ـ چنانچه برنده مزایده‌تایك هفته پس‌از ابلاغ کتبی شهرداری از عقدقرارداد خودداری نماید سپرده‌اش بنفع شهرداری ضبط خواهد شدوچنانچه نفر دوم و سوم در ظرف مهلت مقرر از عقدقرارداد خودداری نمایند سپرده آنان هم بنفع شهرداری ضبط خواهد شد .
۱۴ـ سپرده نفرات دوم و سوم تا پایان عقد قرارداد بانفر اول مسترد نمیگردد .
۱۵ـ پرداخت کلیه هزینه‌های مربوط به‌مالیات و تنظیم سندو عوارض ونشر آگهی و غیره بعهده برنده مزایده خواهدبود.
۱۶ـ پس‌از پایان مدت قرارداد چنانچه مجددا شهرداری تاسیسات فوق‌الذکر را بمزایده بگذارد در صورت شرایط مساوی حق تقدم با مستاجرقبلی خواهدبود
متقاضیان محترم برای کسب اطلاعات بیشتر و جزئیات معامله میتوانند به امورمالی‌شهرداری بجنورد مراجعه نمایند.
شهردار بجنورد ـحسین حسینی

بانک رهنی ایران
پس انداز برنامه ای
وام مسکن بیست ساله
شش برابر متوسط موجودی
تلفن : ۳۱۱۵۸۵