

331-86  
1200501389314

331  
86



始



商工省第十四回工藝展覽會受賞品圖錄







(167) 賞等三

物名	點數	市名	府名	京名	製考	出製	案者	賣價	丁數
(三)竹製花籃	壹個	東	北	北	飯島保三郎	飯島保三郎	飯島保三郎	二〇〇〇	一〇五
(三)竹製(前竹簾)實用形	壹個	東	北	北	飯島保三郎	飯島保三郎	飯島保三郎	二〇〇〇	一〇五
(三)茶籠(前紫丹)	壹個	東	北	北	飯島保三郎	飯島保三郎	飯島保三郎	二〇〇〇	一〇五
(三)懷中持荷付柔製卷貫入	壹個	東	北	北	飯島保三郎	飯島保三郎	飯島保三郎	二〇〇〇	一〇五
(三)本棚	壹個	東	北	北	飯島保三郎	飯島保三郎	飯島保三郎	二〇〇〇	一〇五
(三)家具セツト、卓子外九點	壹組	東	北	北	飯島保三郎	飯島保三郎	飯島保三郎	二〇〇〇	一〇五
(三)家具セツト(七個壹組)	壹組	東	北	北	飯島保三郎	飯島保三郎	飯島保三郎	二〇〇〇	一〇五
(三)家具茶棚	壹個	東	北	北	飯島保三郎	飯島保三郎	飯島保三郎	二〇〇〇	一〇五
(三)婦人用家具セツト(九個)	壹組	東	北	北	飯島保三郎	飯島保三郎	飯島保三郎	二〇〇〇	一〇五
(三)卓子、椅子、書棚	壹組	東	北	北	飯島保三郎	飯島保三郎	飯島保三郎	二〇〇〇	一〇五
(三)居間家具セツト	壹組	東	北	北	飯島保三郎	飯島保三郎	飯島保三郎	二〇〇〇	一〇五
(三)食堂家具	壹組	東	北	北	飯島保三郎	飯島保三郎	飯島保三郎	二〇〇〇	一〇五
(三)香室用家具	壹組	東	北	北	飯島保三郎	飯島保三郎	飯島保三郎	二〇〇〇	一〇五
(三)松竹梅、連輪間	壹組	東	北	北	飯島保三郎	飯島保三郎	飯島保三郎	二〇〇〇	一〇五
(三)神代傳、御物	壹組	東	北	北	飯島保三郎	飯島保三郎	飯島保三郎	二〇〇〇	一〇五
(三)老松、菓子器	壹組	東	北	北	飯島保三郎	飯島保三郎	飯島保三郎	二〇〇〇	一〇五
(三)千筋、菓子器	壹組	東	北	北	飯島保三郎	飯島保三郎	飯島保三郎	二〇〇〇	一〇五
(三)木彫、巻貫宮	壹組	東	北	北	飯島保三郎	飯島保三郎	飯島保三郎	二〇〇〇	一〇五
(三)野ノ間、欄間	壹組	東	北	北	飯島保三郎	飯島保三郎	飯島保三郎	二〇〇〇	一〇五
(三)組立、茶器欄	壹組	東	北	北	飯島保三郎	飯島保三郎	飯島保三郎	二〇〇〇	一〇五
(三)書齋家具、卓子	壹組	東	北	北	飯島保三郎	飯島保三郎	飯島保三郎	二〇〇〇	一〇五
(三)花鳥文、飾欄	壹組	東	北	北	飯島保三郎	飯島保三郎	飯島保三郎	二〇〇〇	一〇五

其他ノ工藝品

物名	點數	市名	府名	京名	製考	出製	案者	賣價	丁數
(三)角形理瑠象嵌入、婦人	壹個	東	北	北	飯島保三郎	飯島保三郎	飯島保三郎	二〇〇〇	一〇五
(三)長形理瑠象嵌入、婦人	壹個	東	北	北	飯島保三郎	飯島保三郎	飯島保三郎	二〇〇〇	一〇五
(三)秋ノ錦ノ間、貴金屬簾筒	壹個	東	北	北	飯島保三郎	飯島保三郎	飯島保三郎	二〇〇〇	一〇五
(三)挽物玩具、帶留	壹個	東	北	北	飯島保三郎	飯島保三郎	飯島保三郎	二〇〇〇	一〇五
(三)八ツ手模、帶留	壹個	東	北	北	飯島保三郎	飯島保三郎	飯島保三郎	二〇〇〇	一〇五
(三)涼紙、ナシ模、帶留	壹個	東	北	北	飯島保三郎	飯島保三郎	飯島保三郎	二〇〇〇	一〇五
(三)花柱、博物、帶留	壹個	東	北	北	飯島保三郎	飯島保三郎	飯島保三郎	二〇〇〇	一〇五
(三)美化、博物、帶留	壹個	東	北	北	飯島保三郎	飯島保三郎	飯島保三郎	二〇〇〇	一〇五
(三)美製玩具、象眼、盆付貫	壹個	東	北	北	飯島保三郎	飯島保三郎	飯島保三郎	二〇〇〇	一〇五
(三)實、東契ヒン	壹個	東	北	北	飯島保三郎	飯島保三郎	飯島保三郎	二〇〇〇	一〇五
(三)角形理瑠象嵌入、婦人	壹個	東	北	北	飯島保三郎	飯島保三郎	飯島保三郎	二〇〇〇	一〇五
(三)長形理瑠象嵌入、婦人	壹個	東	北	北	飯島保三郎	飯島保三郎	飯島保三郎	二〇〇〇	一〇五
(三)秋ノ錦ノ間、貴金屬簾筒	壹個	東	北	北	飯島保三郎	飯島保三郎	飯島保三郎	二〇〇〇	一〇五
(三)挽物玩具、帶留	壹個	東	北	北	飯島保三郎	飯島保三郎	飯島保三郎	二〇〇〇	一〇五
(三)八ツ手模、帶留	壹個	東	北	北	飯島保三郎	飯島保三郎	飯島保三郎	二〇〇〇	一〇五
(三)涼紙、ナシ模、帶留	壹個	東	北	北	飯島保三郎	飯島保三郎	飯島保三郎	二〇〇〇	一〇五
(三)花柱、博物、帶留	壹個	東	北	北	飯島保三郎	飯島保三郎	飯島保三郎	二〇〇〇	一〇五
(三)美化、博物、帶留	壹個	東	北	北	飯島保三郎	飯島保三郎	飯島保三郎	二〇〇〇	一〇五
(三)美製玩具、象眼、盆付貫	壹個	東	北	北	飯島保三郎	飯島保三郎	飯島保三郎	二〇〇〇	一〇五
(三)實、東契ヒン	壹個	東	北	北	飯島保三郎	飯島保三郎	飯島保三郎	二〇〇〇	一〇五
(三)角形理瑠象嵌入、婦人	壹個	東	北	北	飯島保三郎	飯島保三郎	飯島保三郎	二〇〇〇	一〇五
(三)長形理瑠象嵌入、婦人	壹個	東	北	北	飯島保三郎	飯島保三郎	飯島保三郎	二〇〇〇	一〇五
(三)秋ノ錦ノ間、貴金屬簾筒	壹個	東	北	北	飯島保三郎	飯島保三郎	飯島保三郎	二〇〇〇	一〇五
(三)挽物玩具、帶留	壹個	東	北	北	飯島保三郎	飯島保三郎	飯島保三郎	二〇〇〇	一〇五
(三)八ツ手模、帶留	壹個	東	北	北	飯島保三郎	飯島保三郎	飯島保三郎	二〇〇〇	一〇五
(三)涼紙、ナシ模、帶留	壹個	東	北	北	飯島保三郎	飯島保三郎	飯島保三郎	二〇〇〇	一〇五
(三)花柱、博物、帶留	壹個	東	北	北	飯島保三郎	飯島保三郎	飯島保三郎	二〇〇〇	一〇五
(三)美化、博物、帶留	壹個	東	北	北	飯島保三郎	飯島保三郎	飯島保三郎	二〇〇〇	一〇五
(三)美製玩具、象眼、盆付貫	壹個	東	北	北	飯島保三郎	飯島保三郎	飯島保三郎	二〇〇〇	一〇五
(三)實、東契ヒン	壹個	東	北	北	飯島保三郎	飯島保三郎	飯島保三郎	二〇〇〇	一〇五

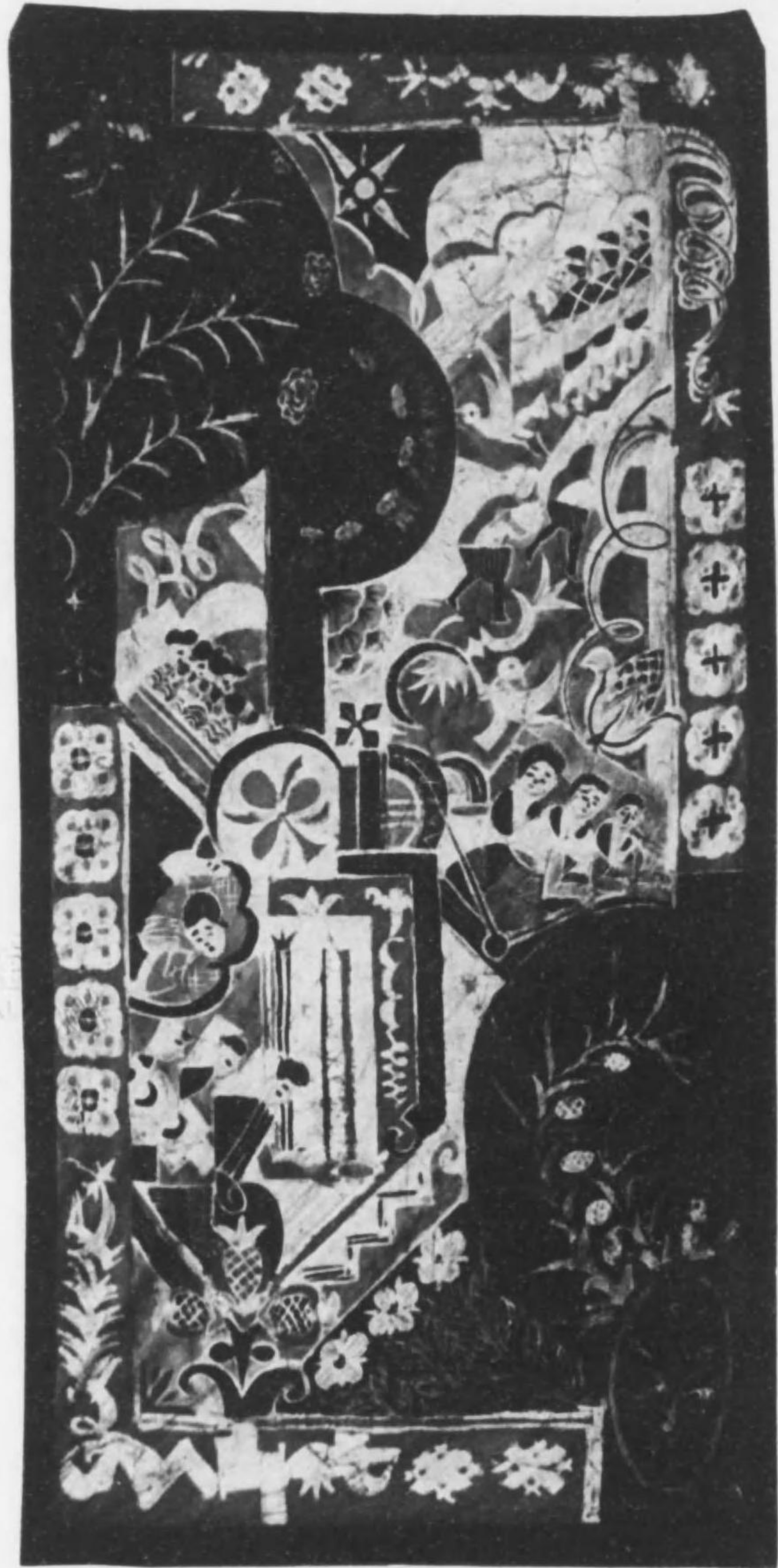

(286) 賞等三

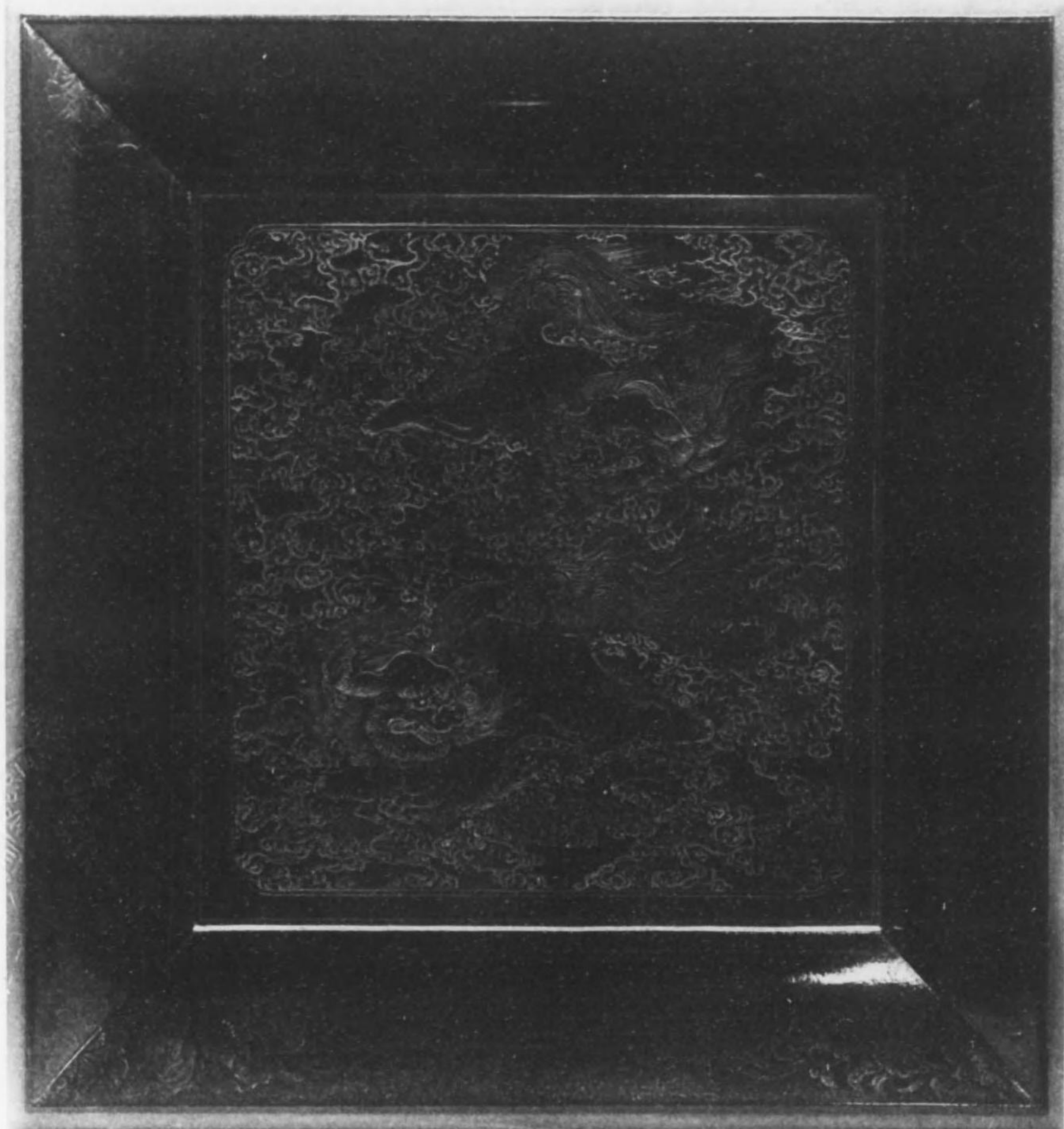

(1) 特



(2) 特



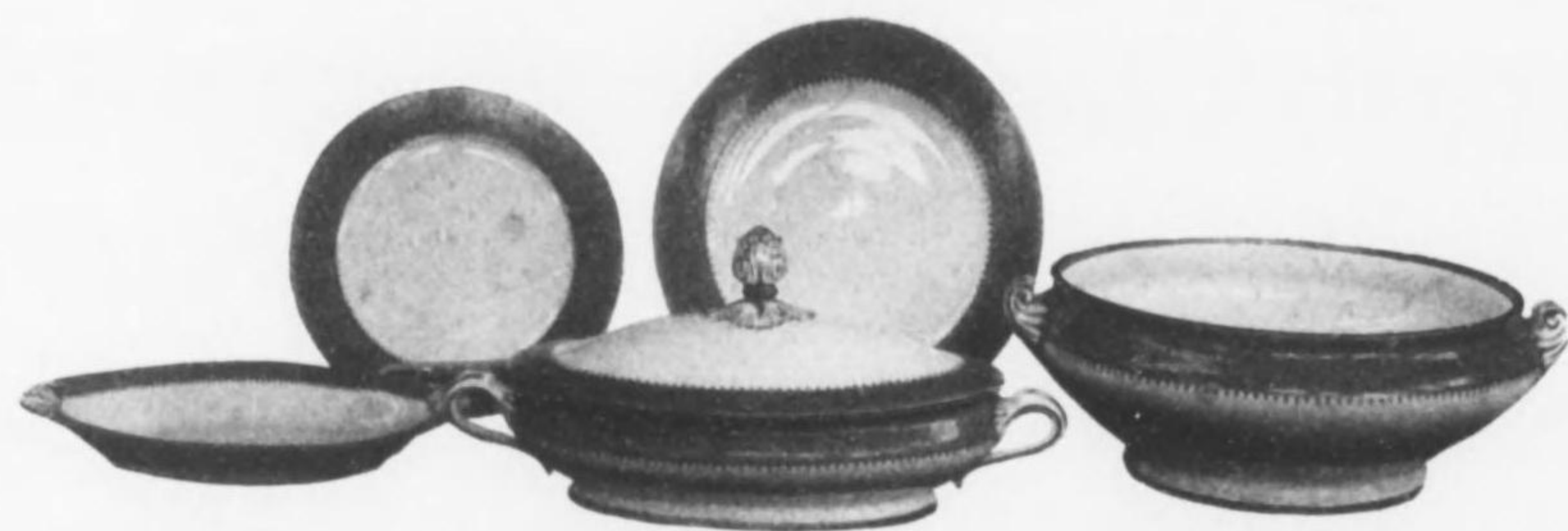
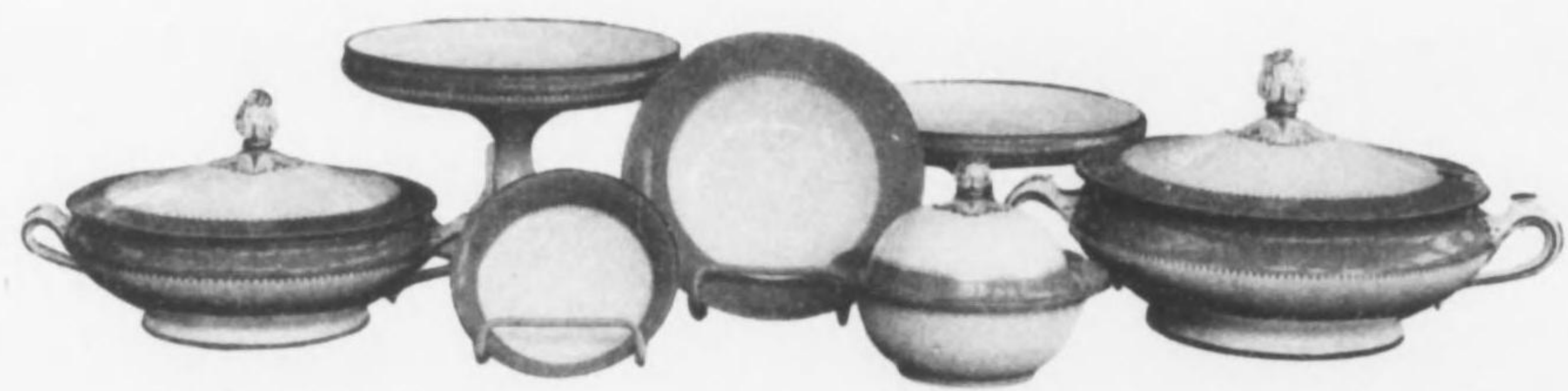

(3) 特

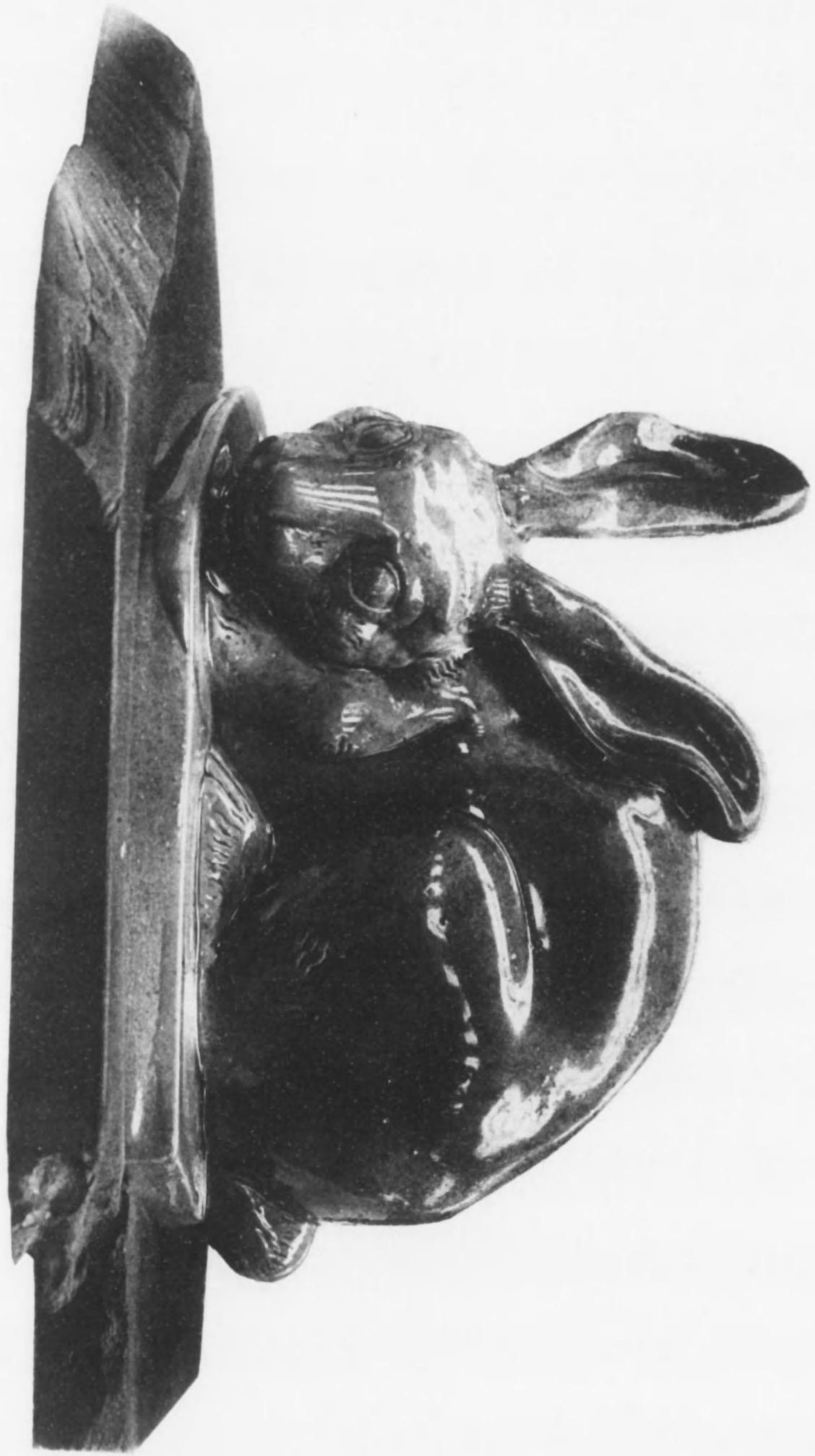

(4) 兔

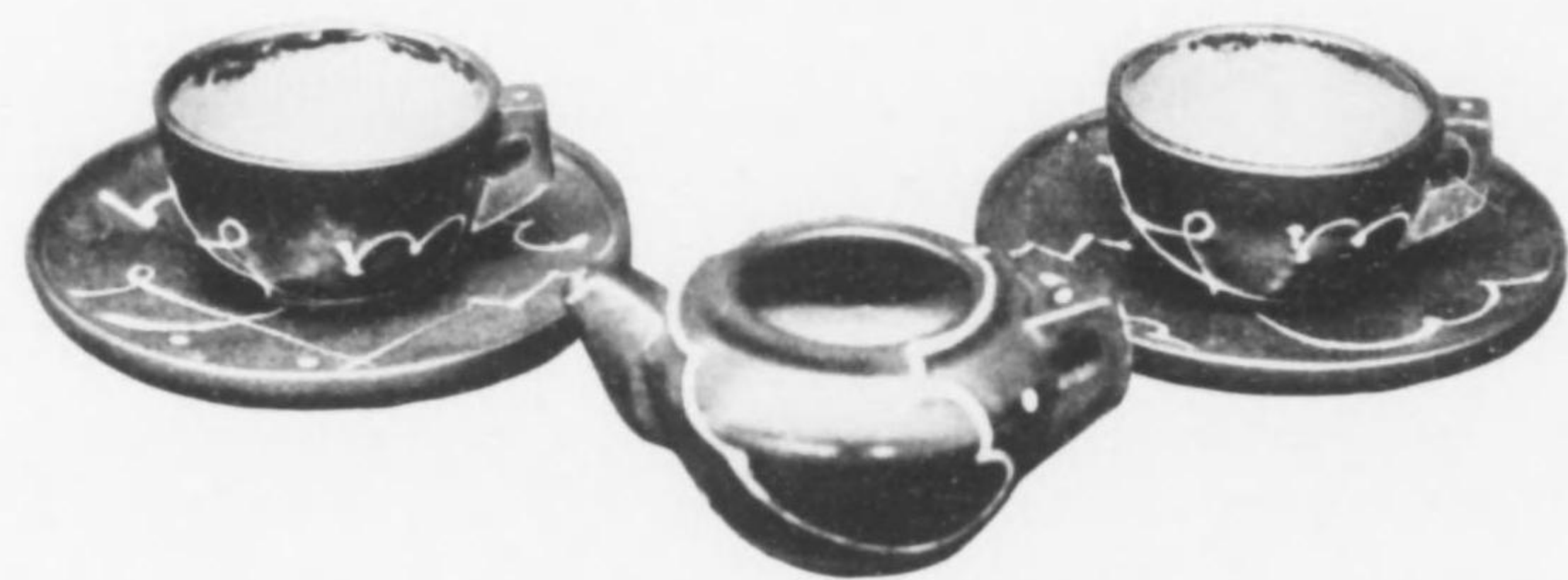

(5) 特

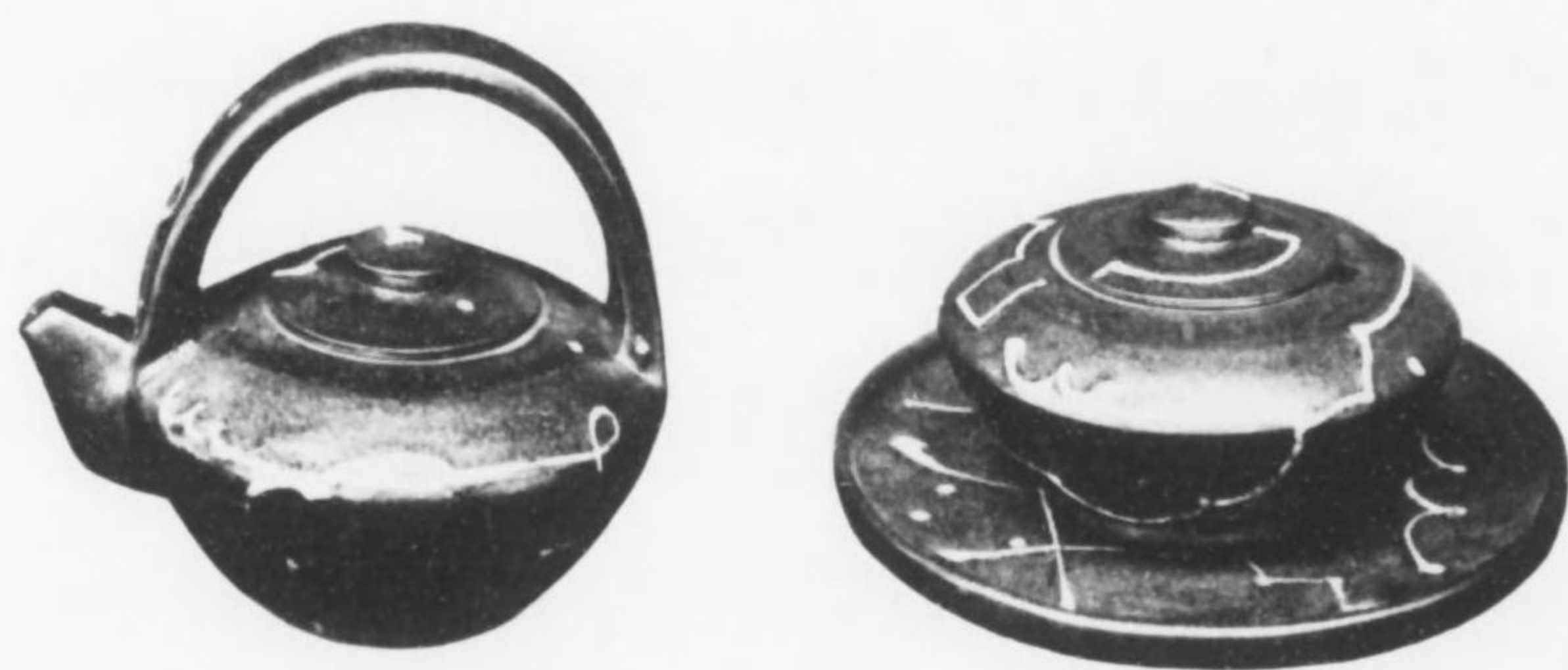



(6) 特



(7) 43



(8) 44

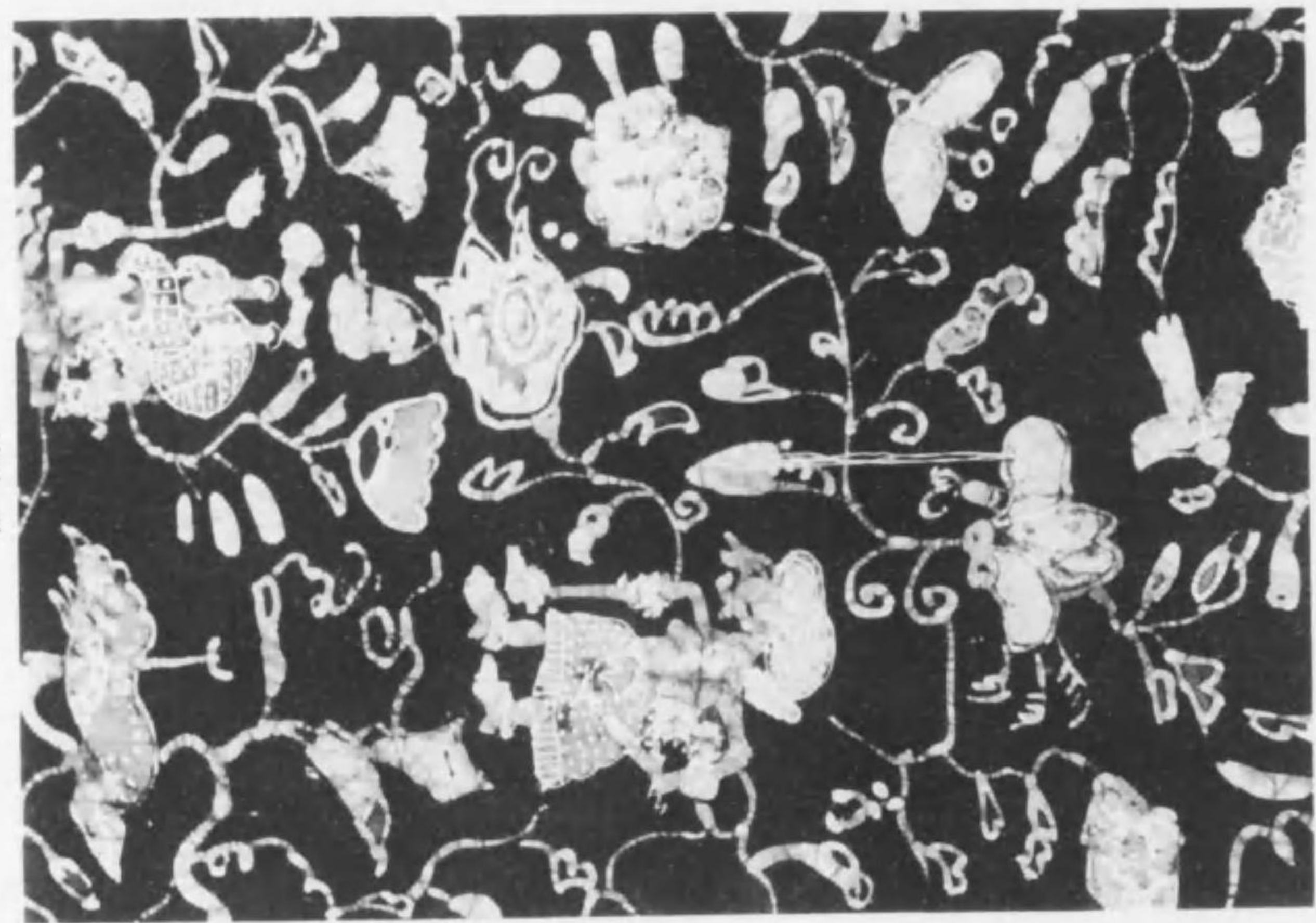

44 (01)



44 (02)

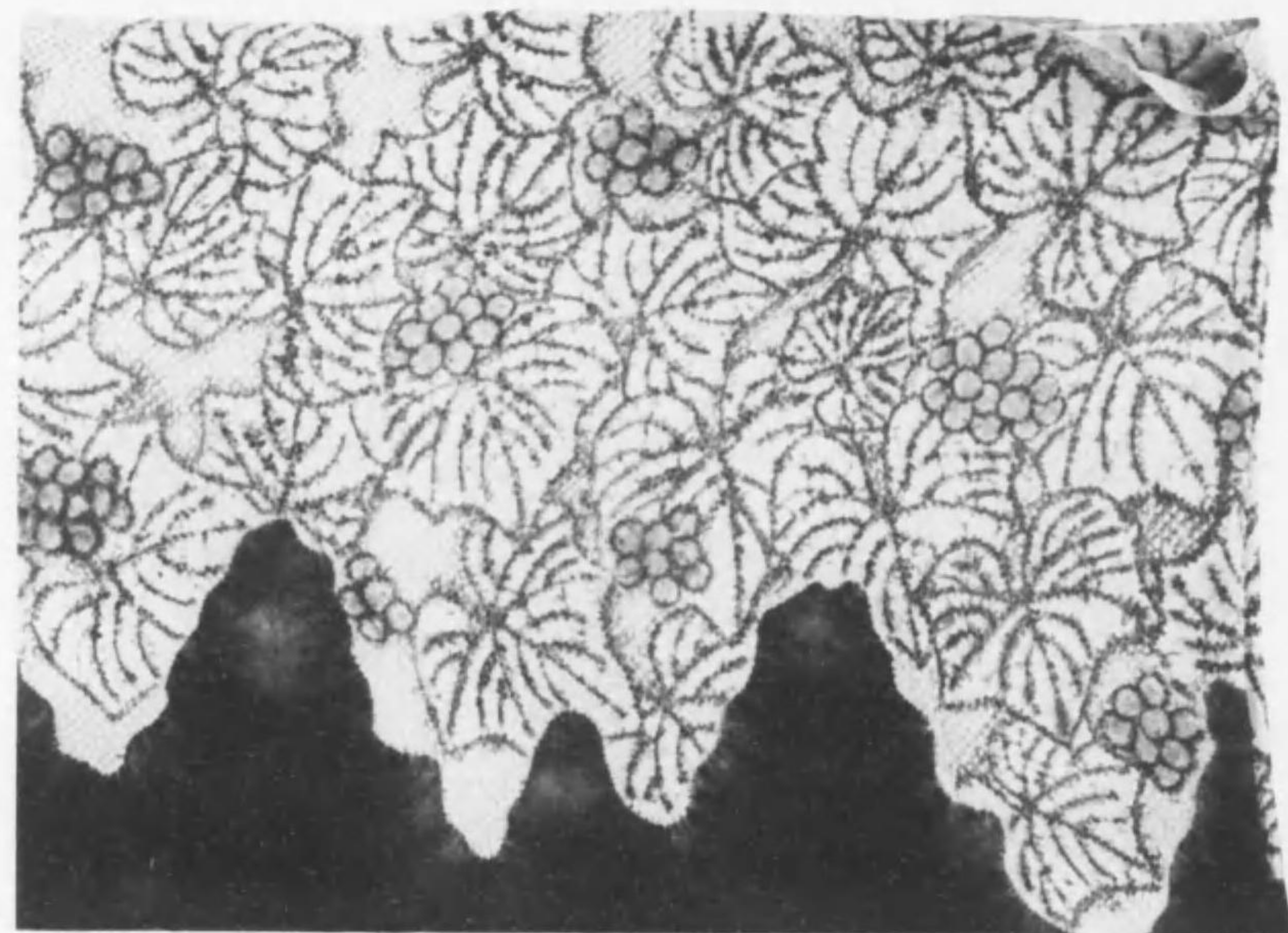

(11) 特

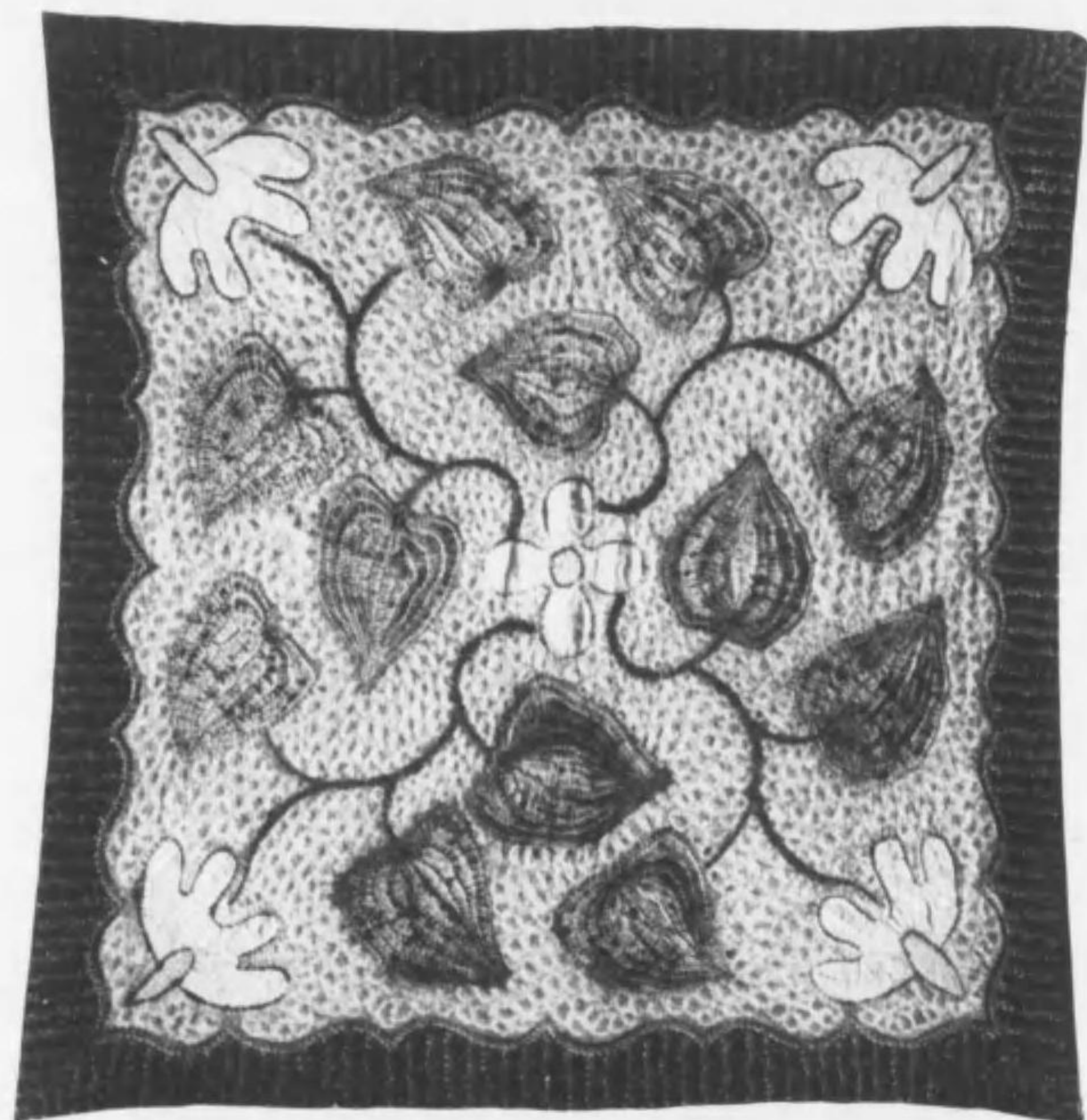

(12) 特



(14) 特



(15) 特





(13) 特



(16) 特



(17) 特



(18) 特



(20) 特



(19) 特



(22) 特



(21) 特



(23) 特

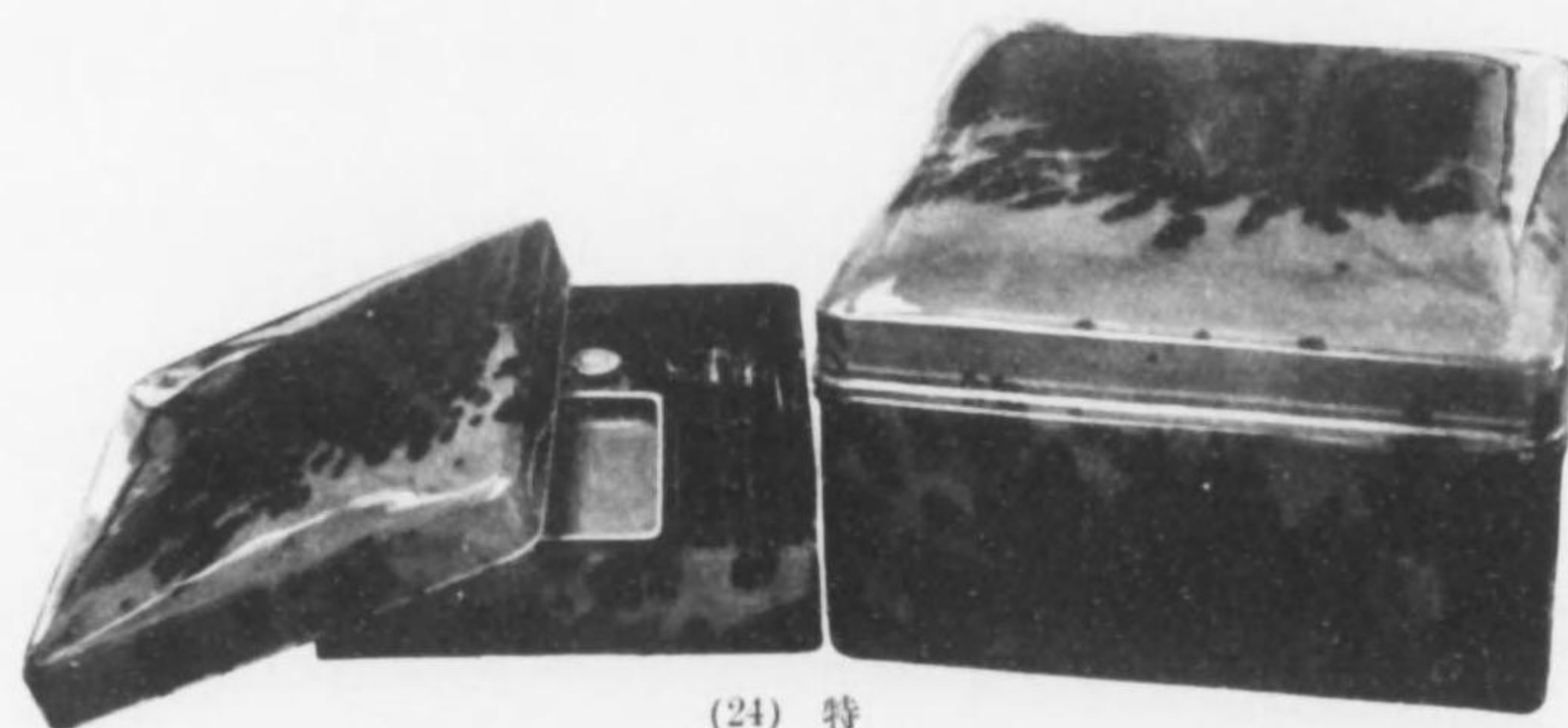

(24) 特

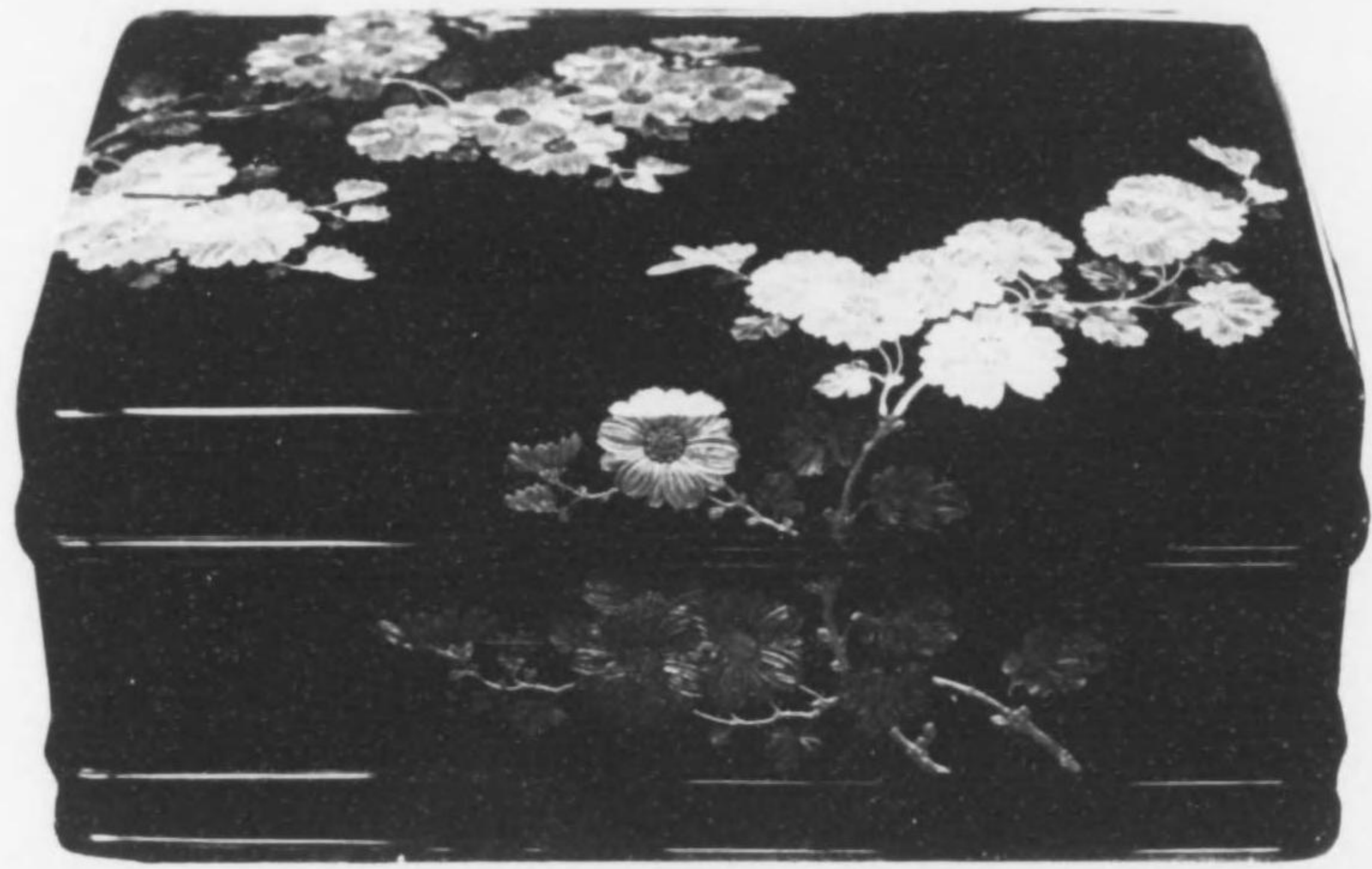

(25) 特



(26) 特

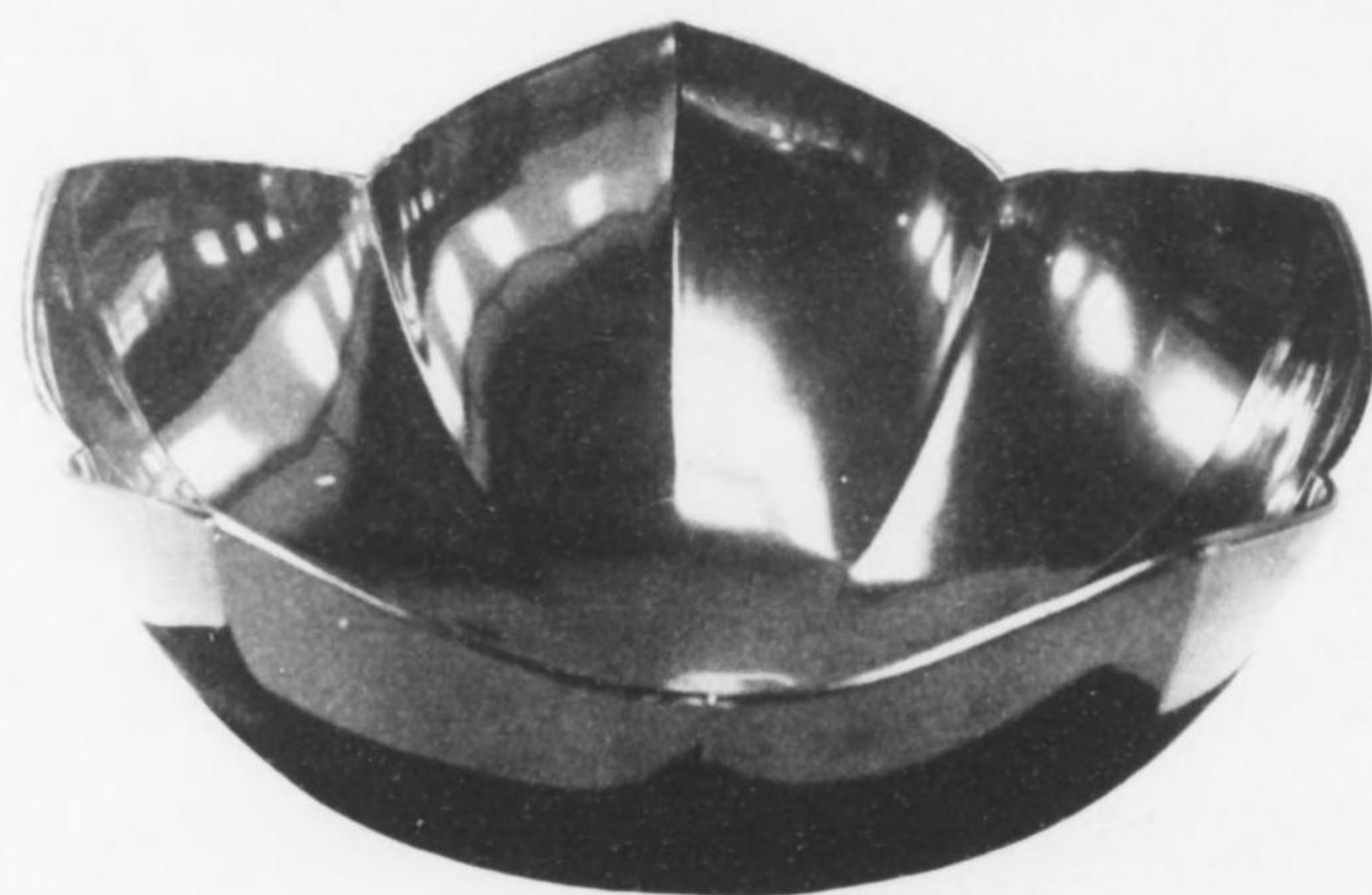

(27) 特



(565) 實等二





(1) 圖畫等三



(3) 圖狀裝

DESIGNS OF THE MATCH PAPER  
BY IRIYE-SHINKO

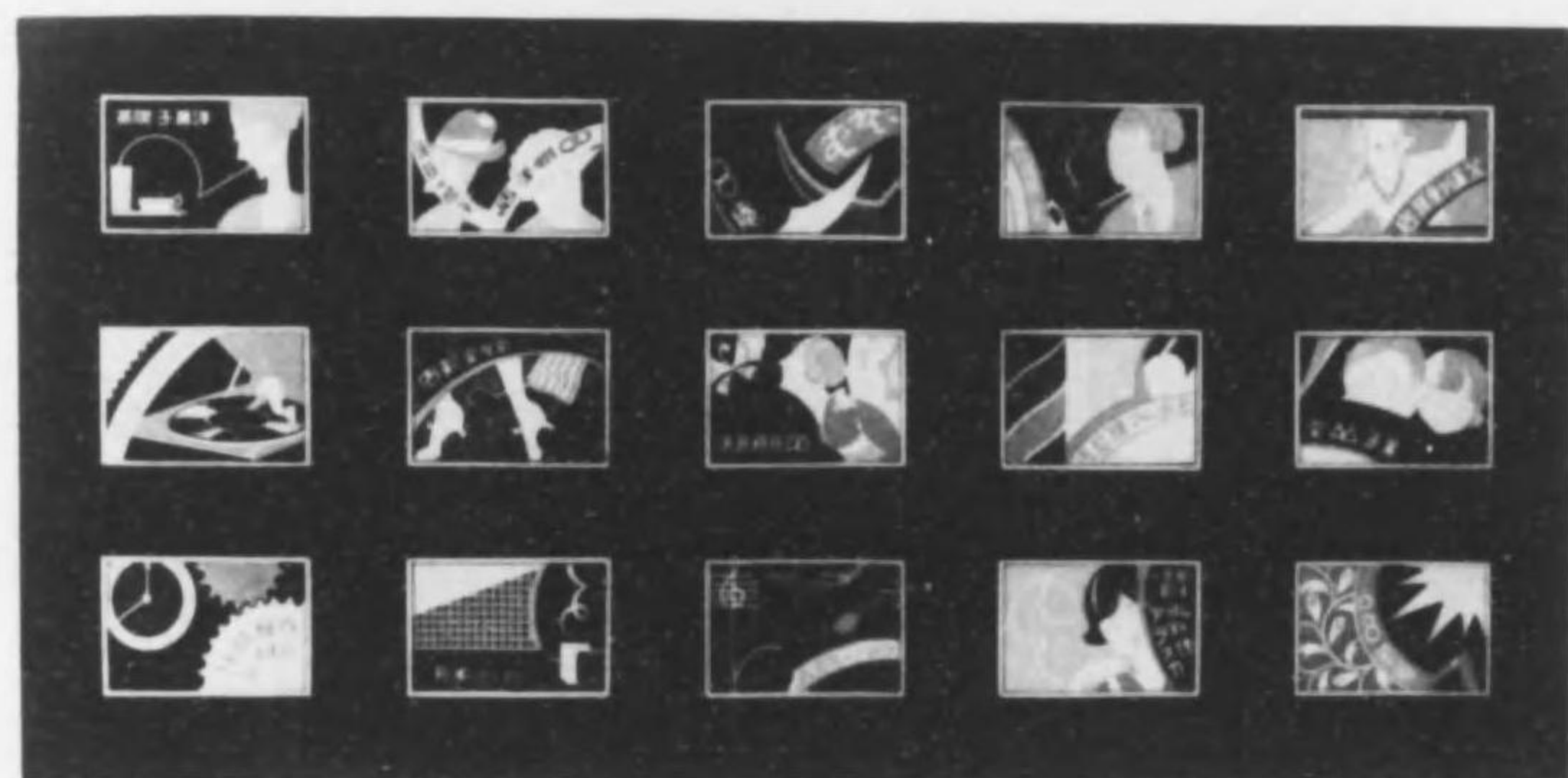

(5) 圖狀裝



(6) 圖狀裝

(8) 圖樣集

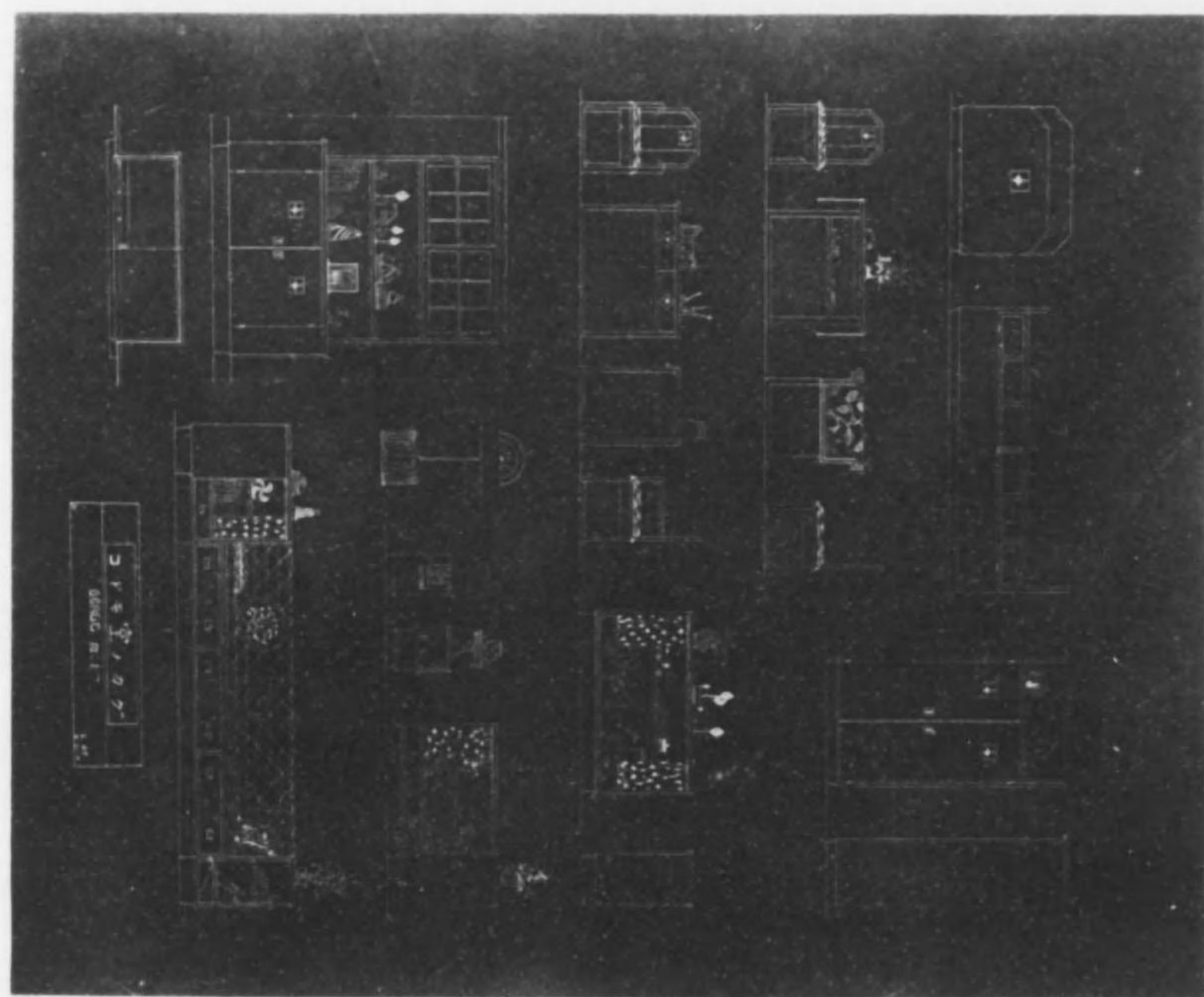
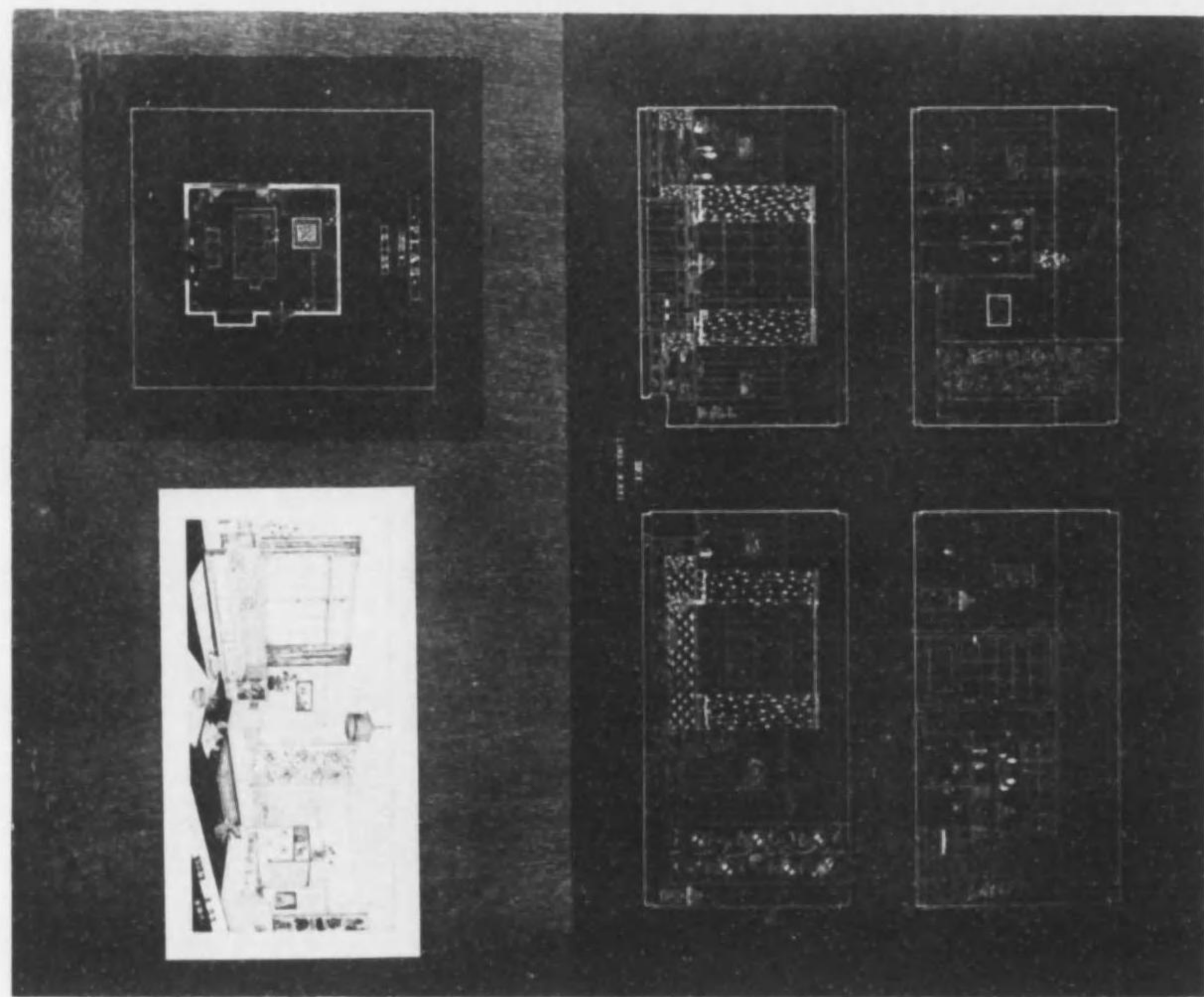

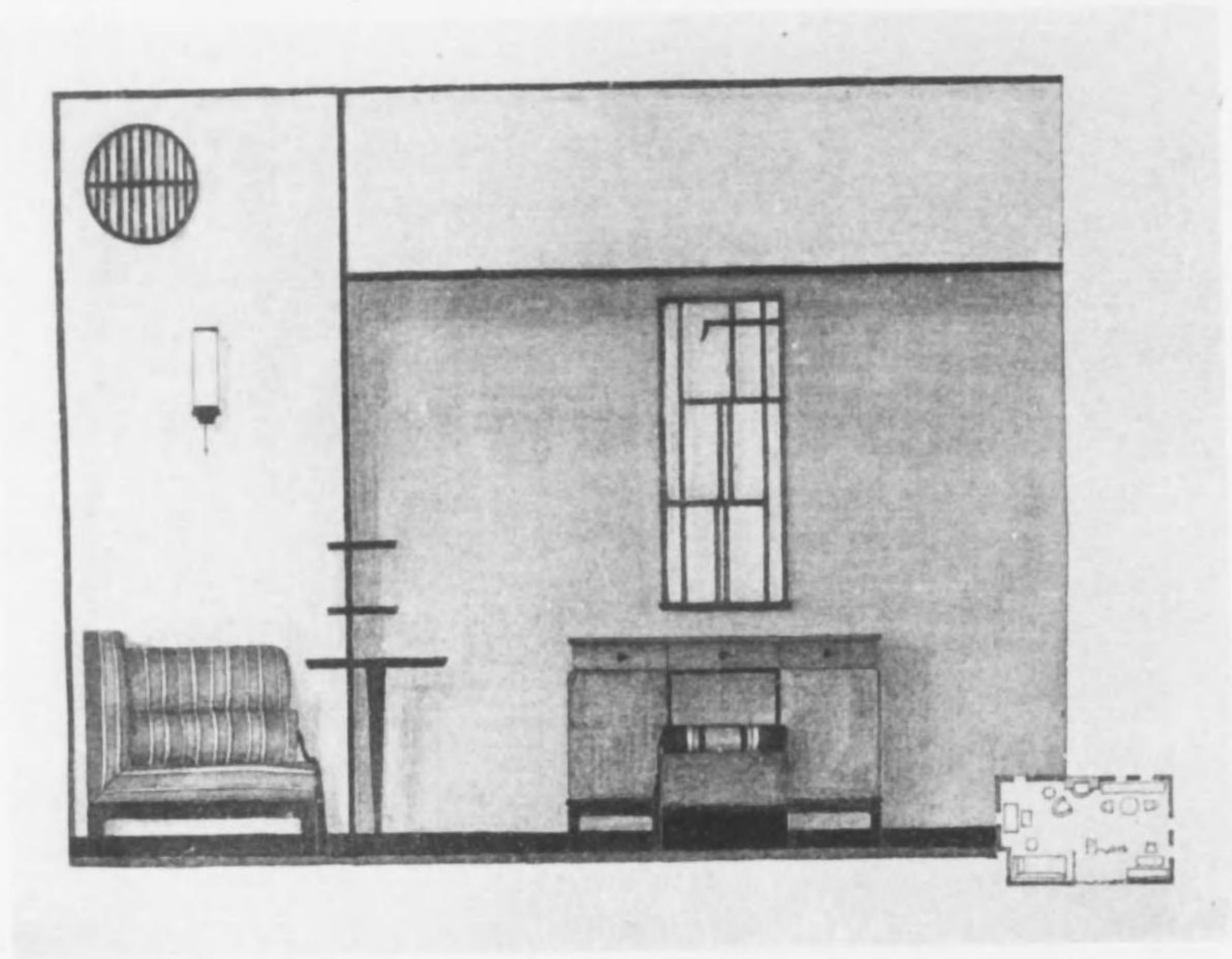

(9) 圖實等三

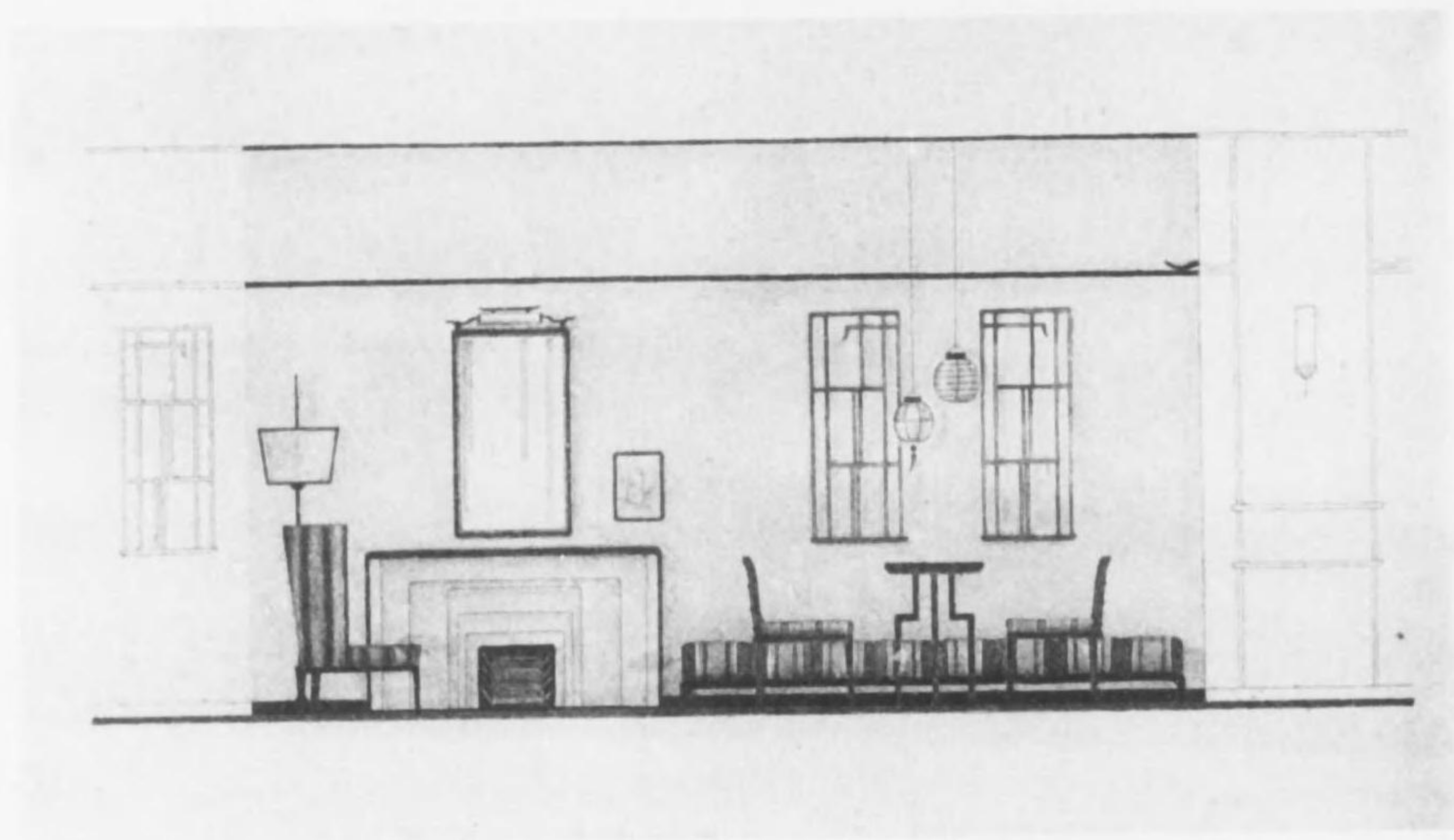

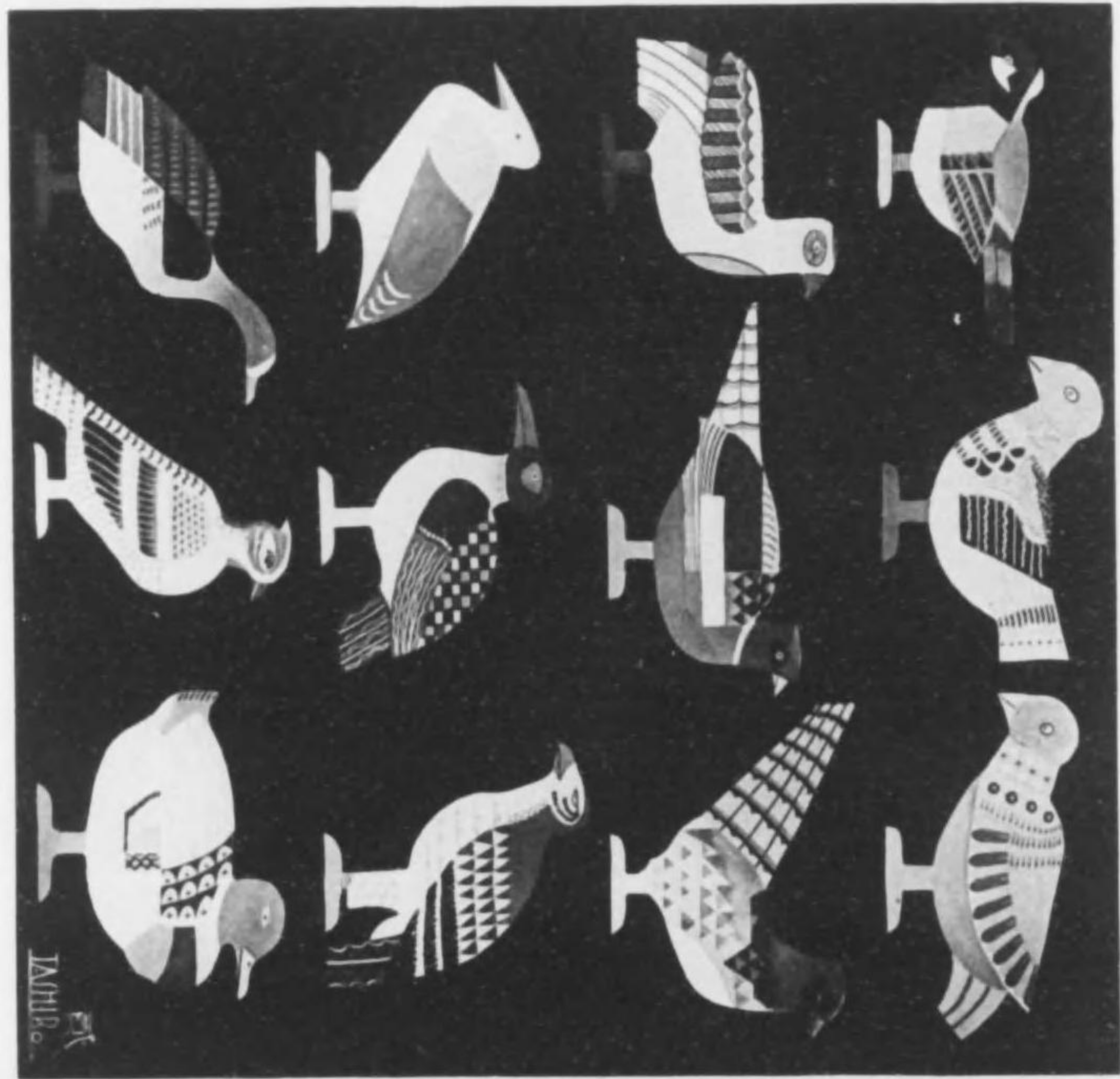

(10) 圖 實 等 三

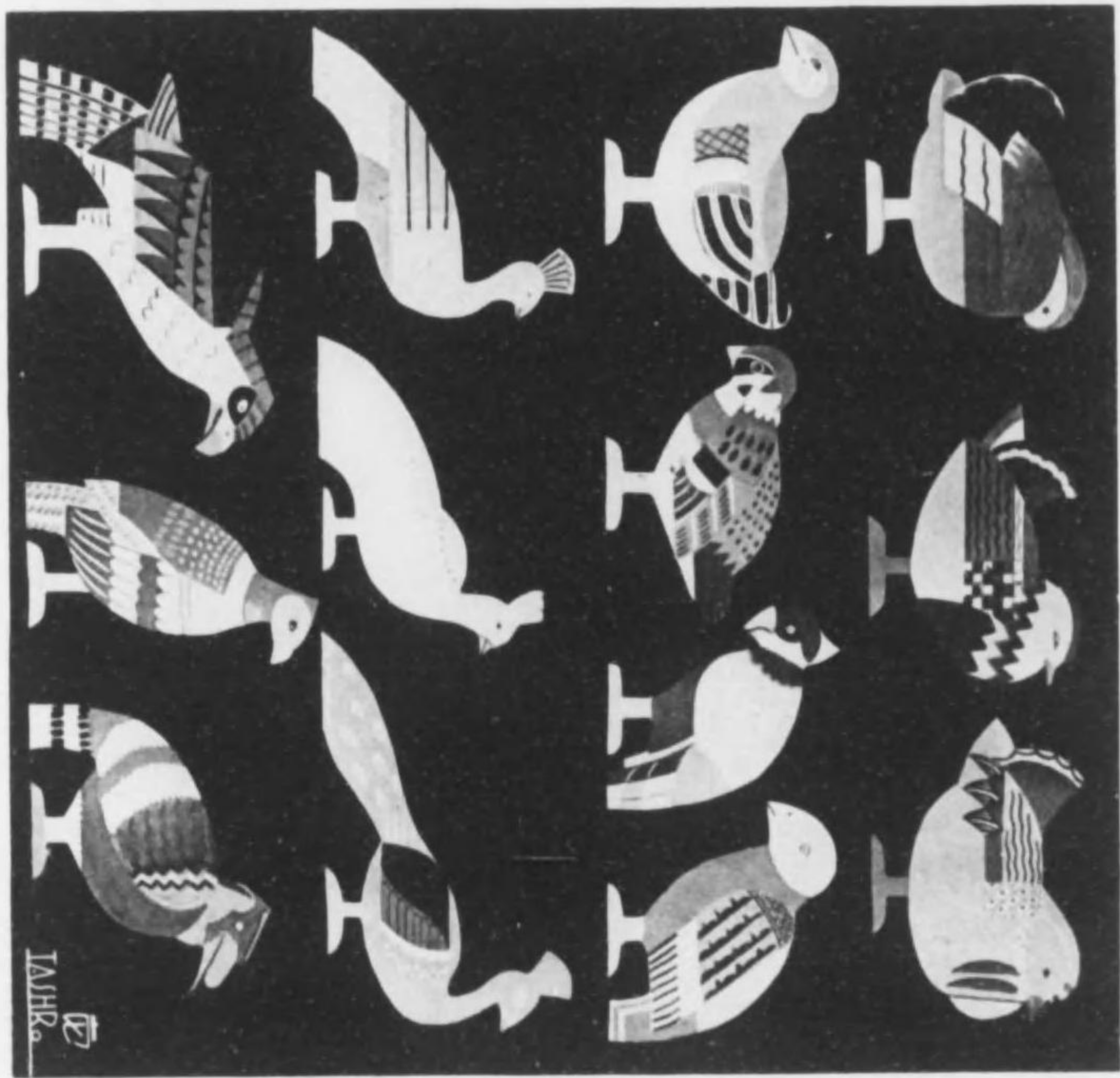

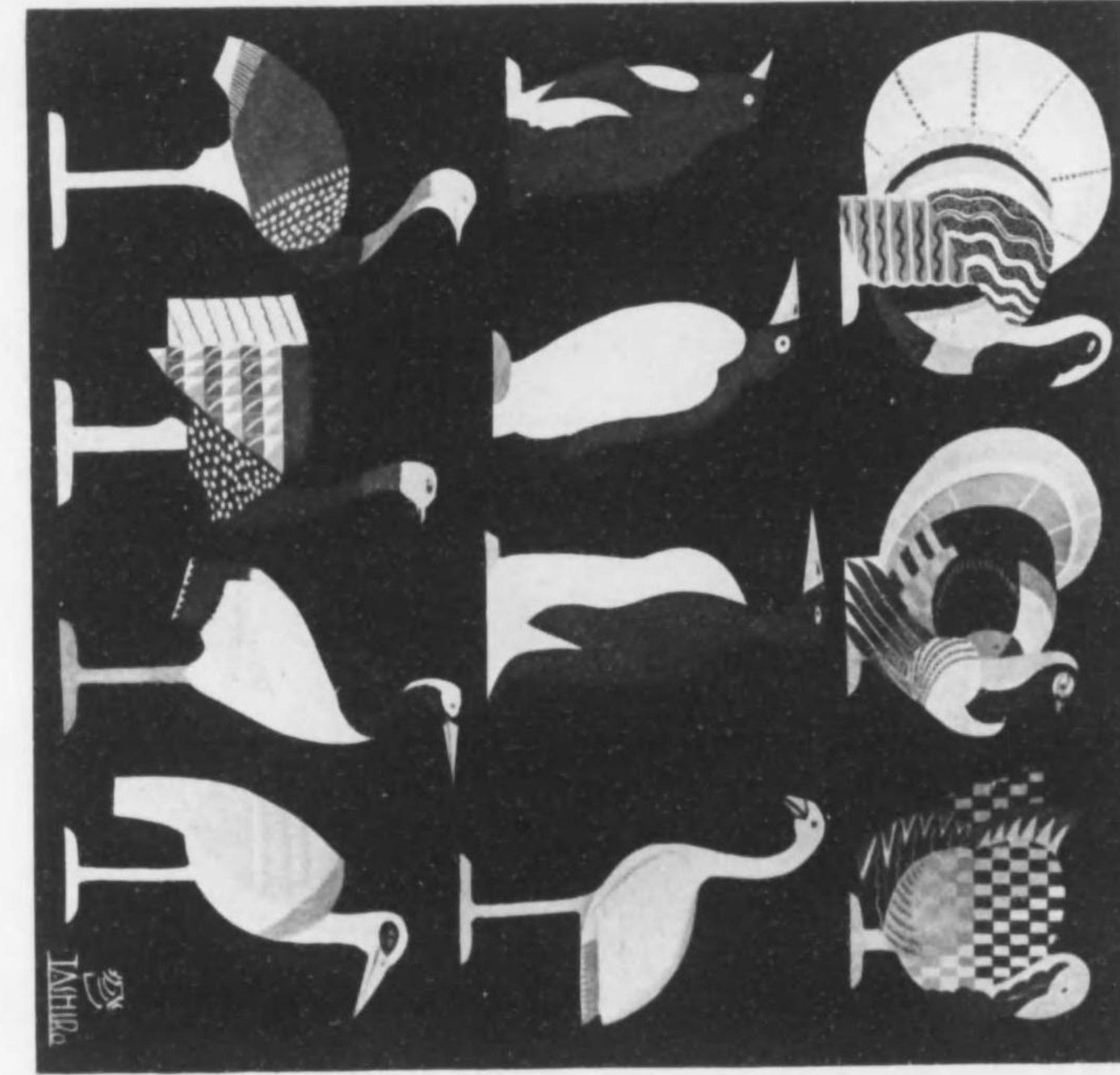
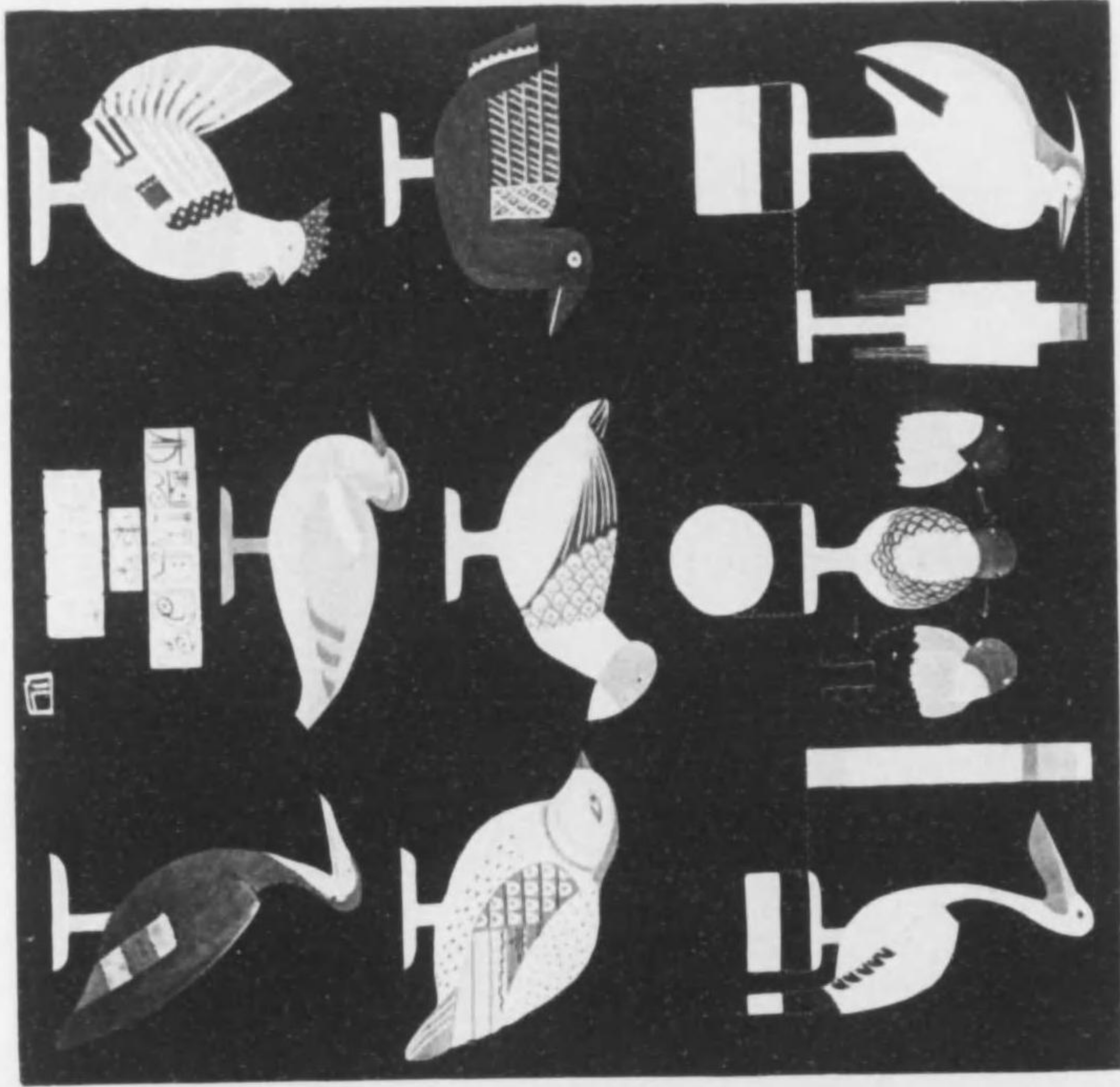

(10) 圖貨等三

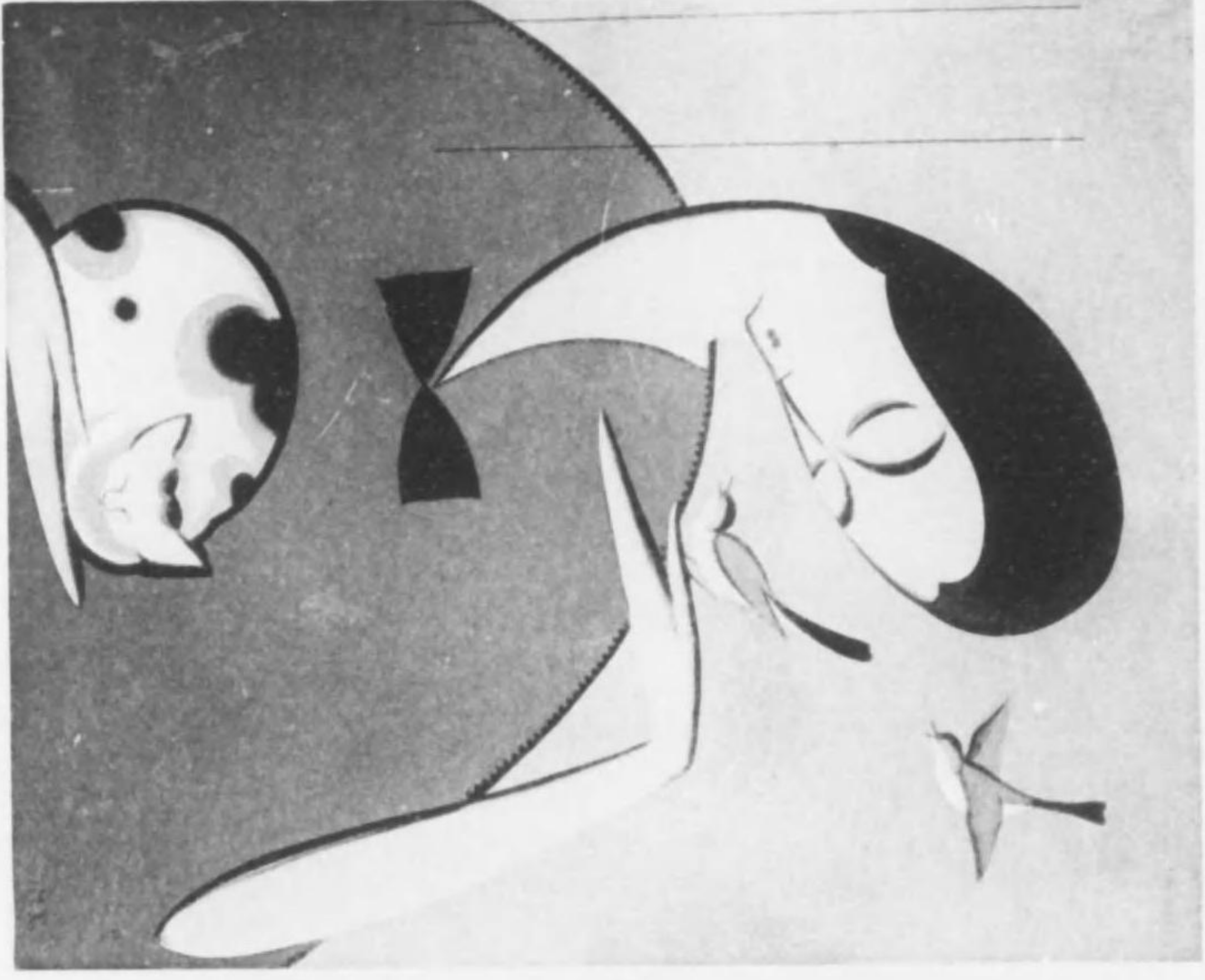

(16) 阿泉堂

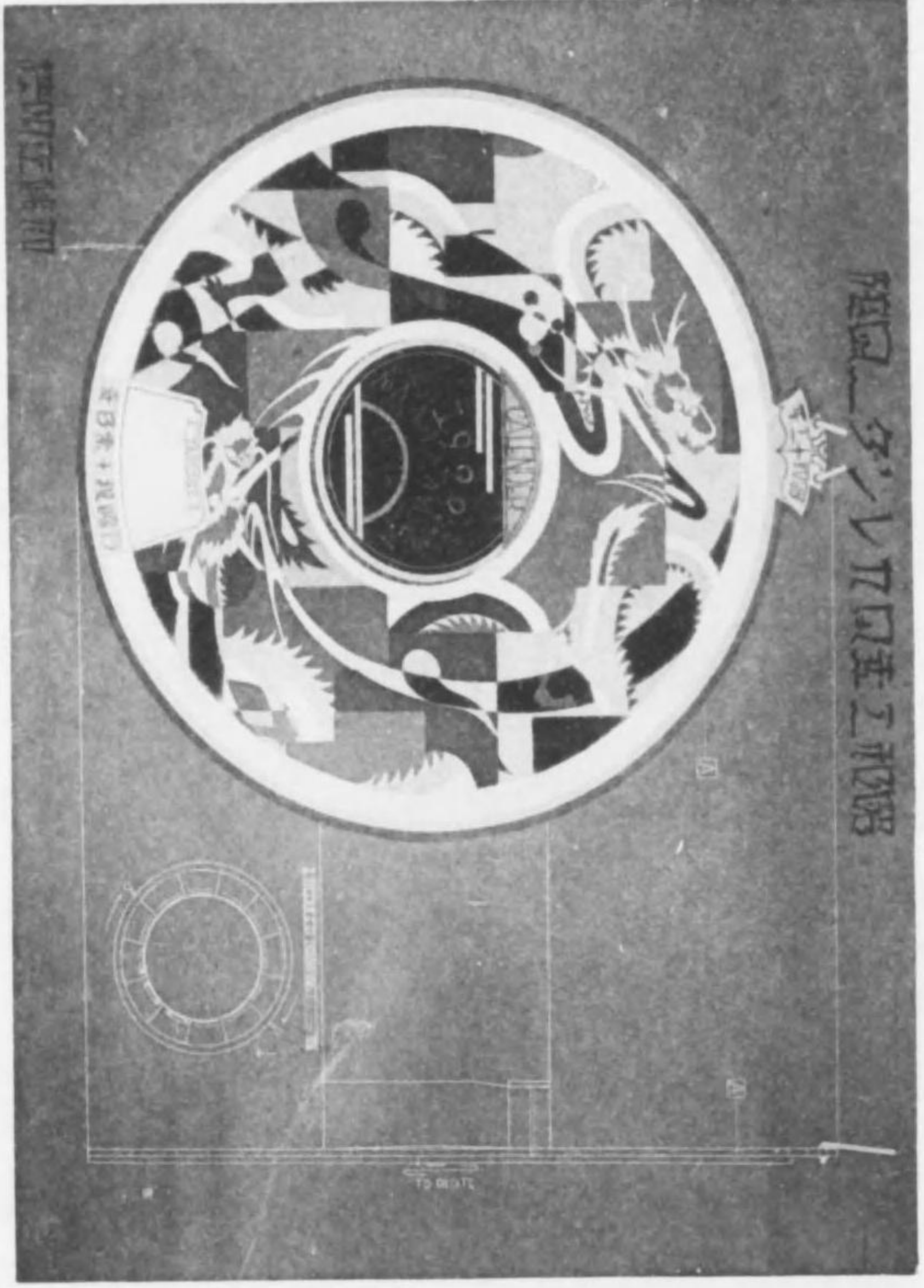

(17) 阿泉堂

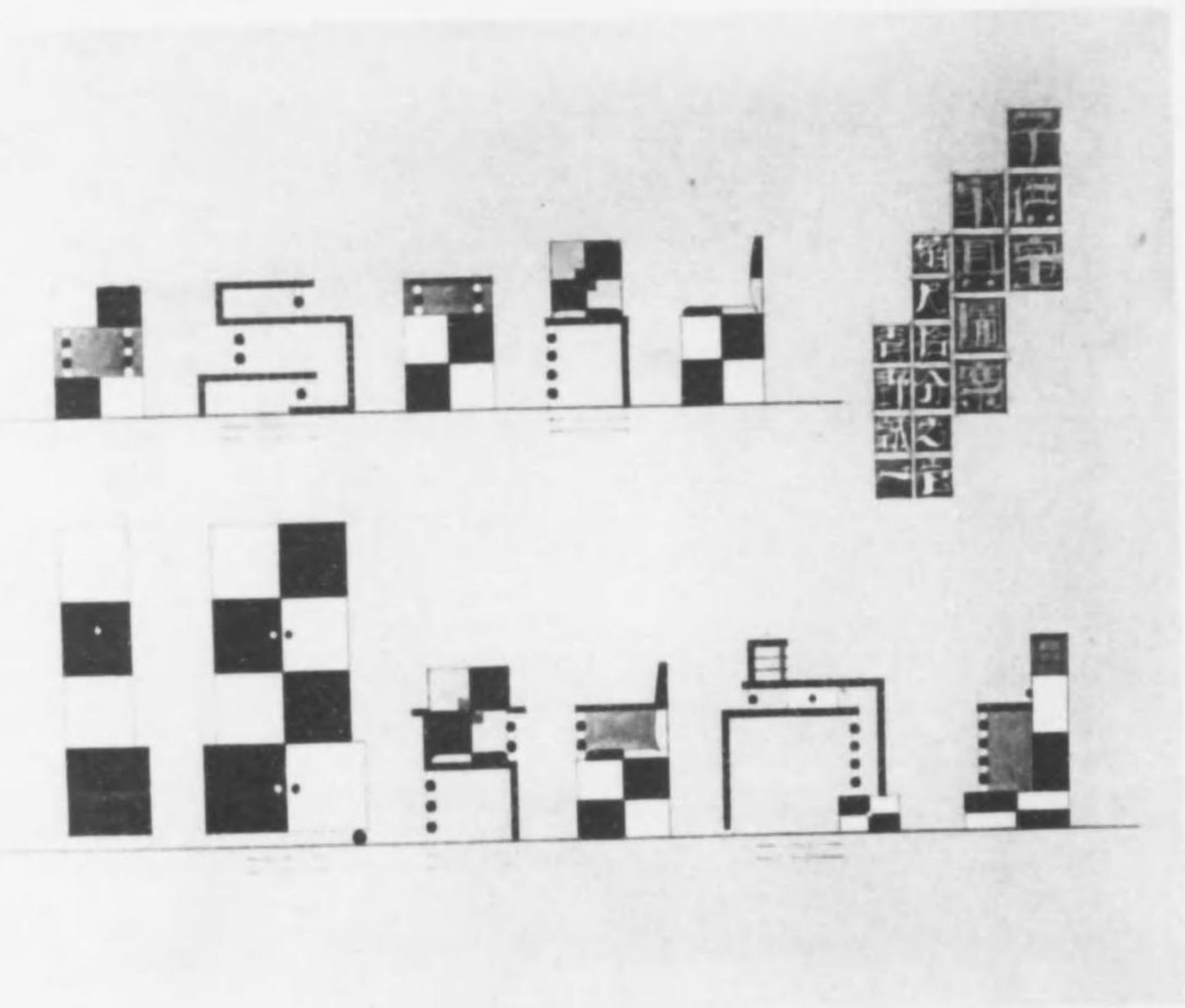

(18) 圖賞等三

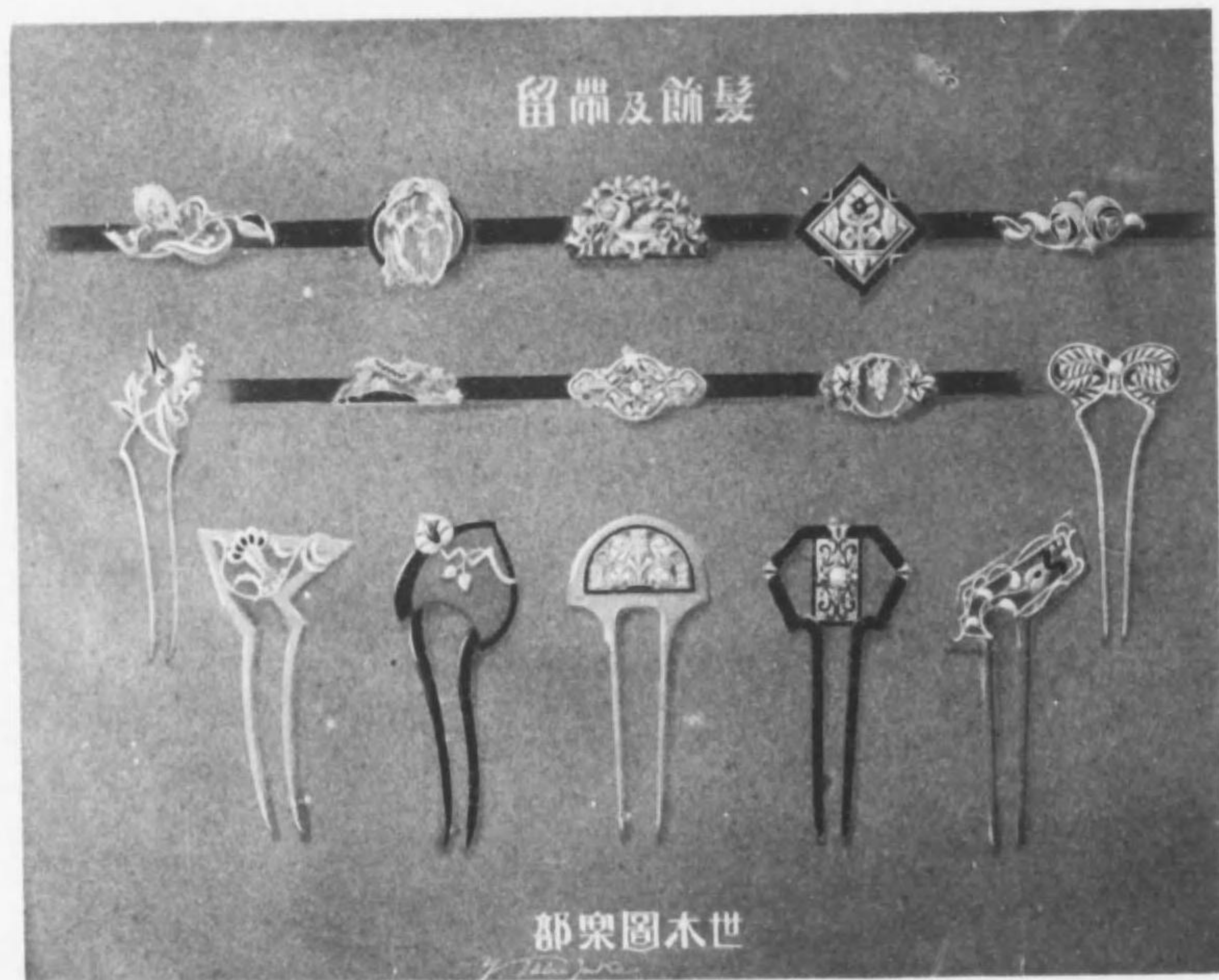

(20) 圖狀髮



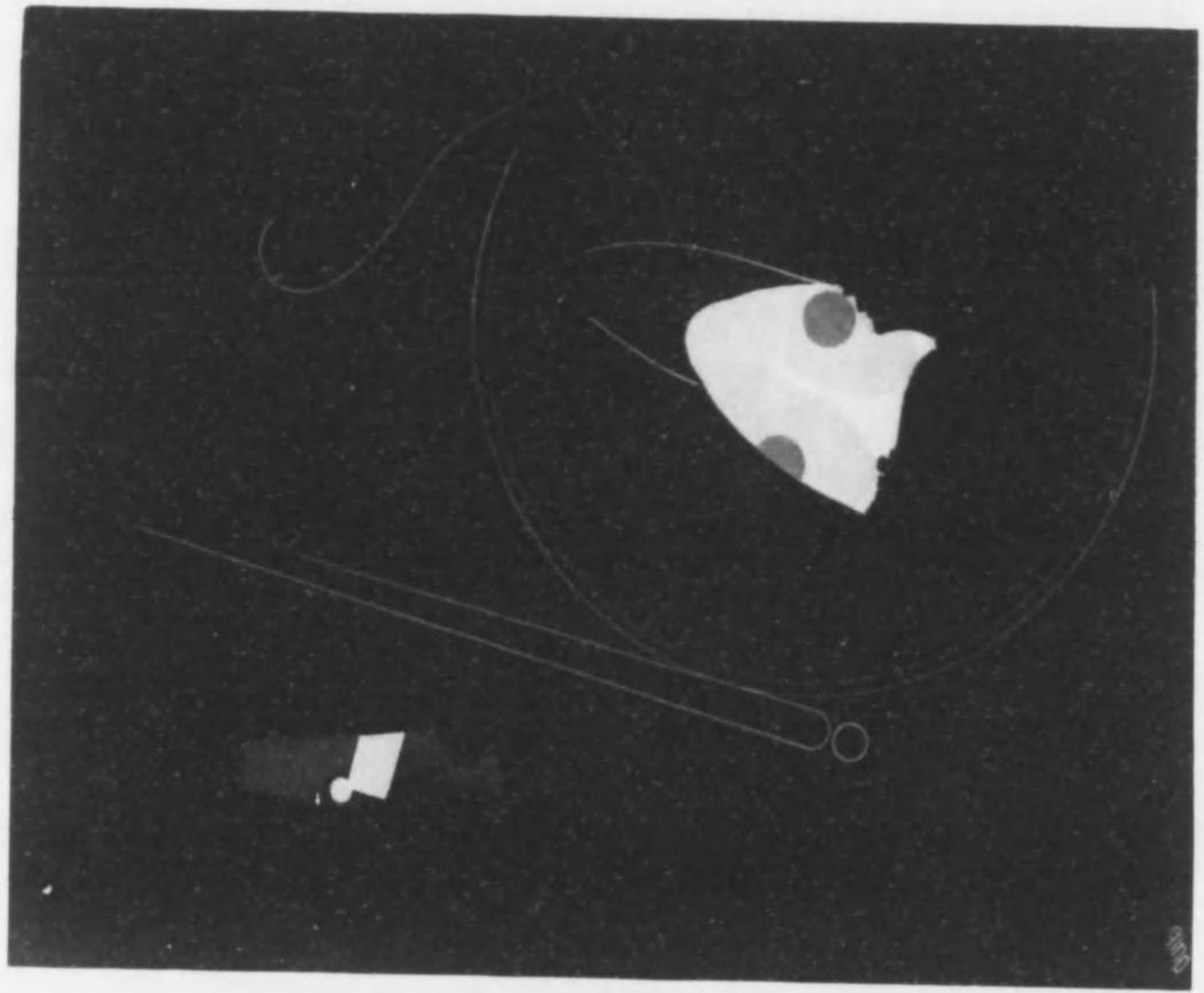

(40) 圖形畫

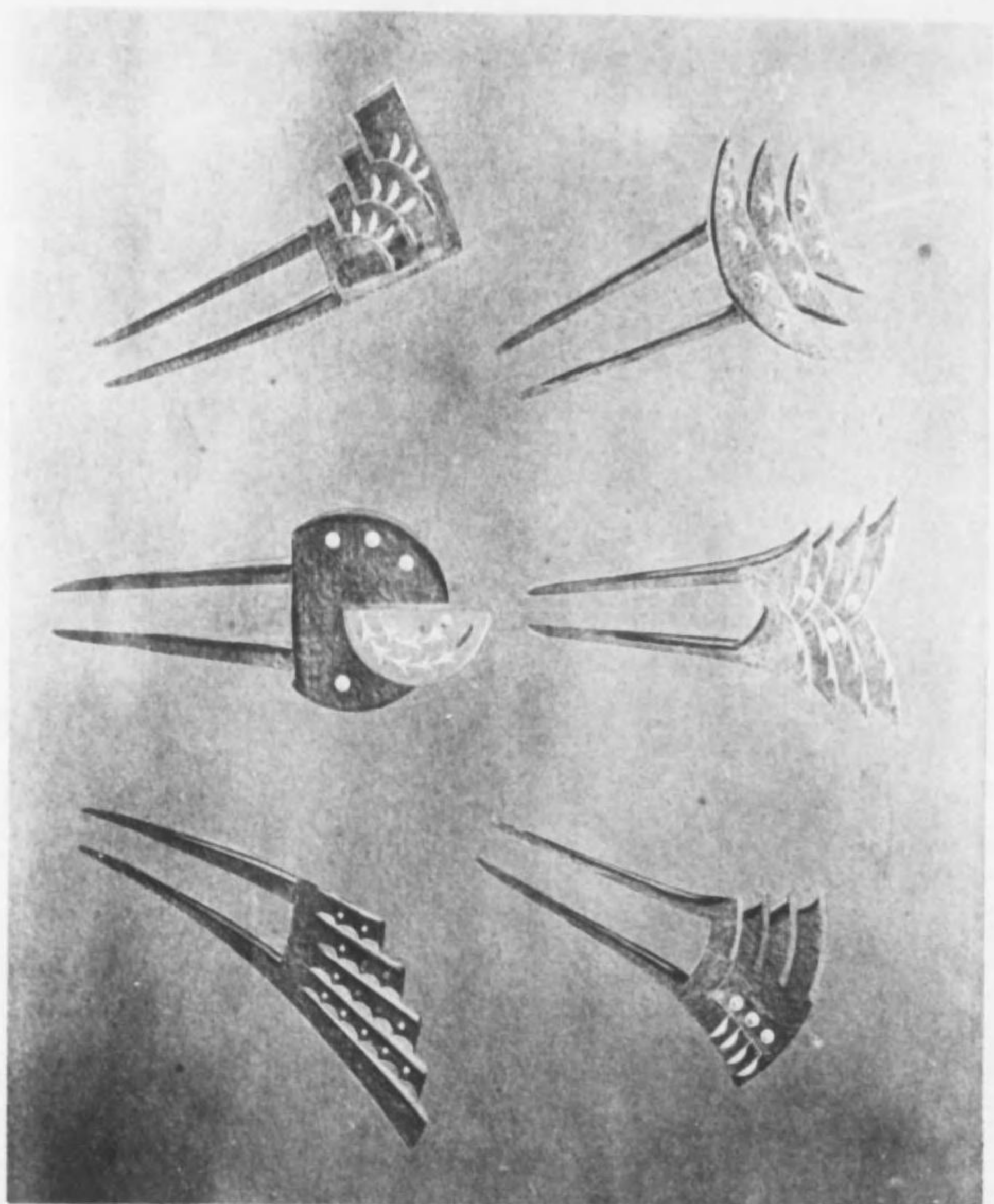

(22) 圖形畫

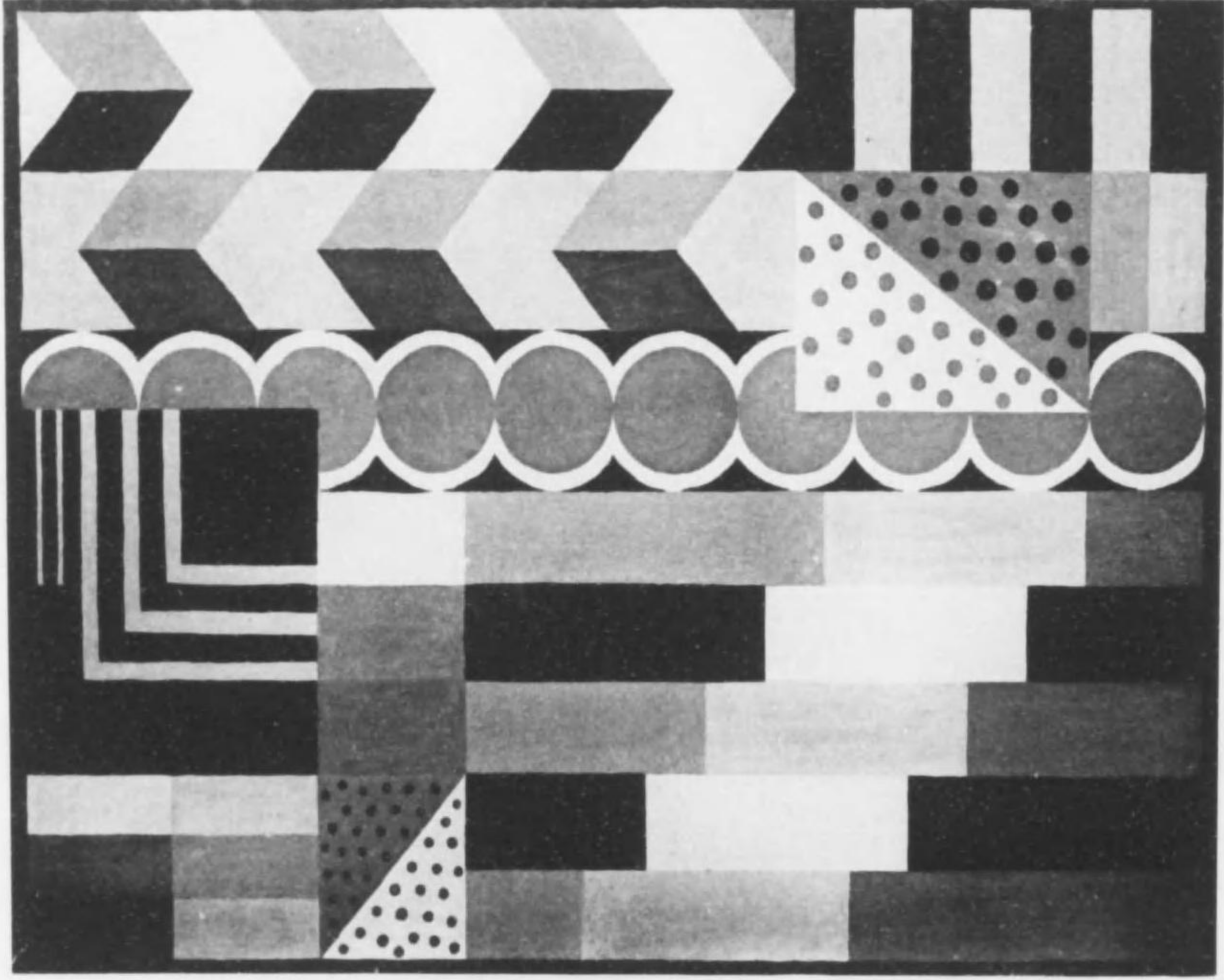

(44) 肌 象



(42) 肌 象



(2) 狀 甕

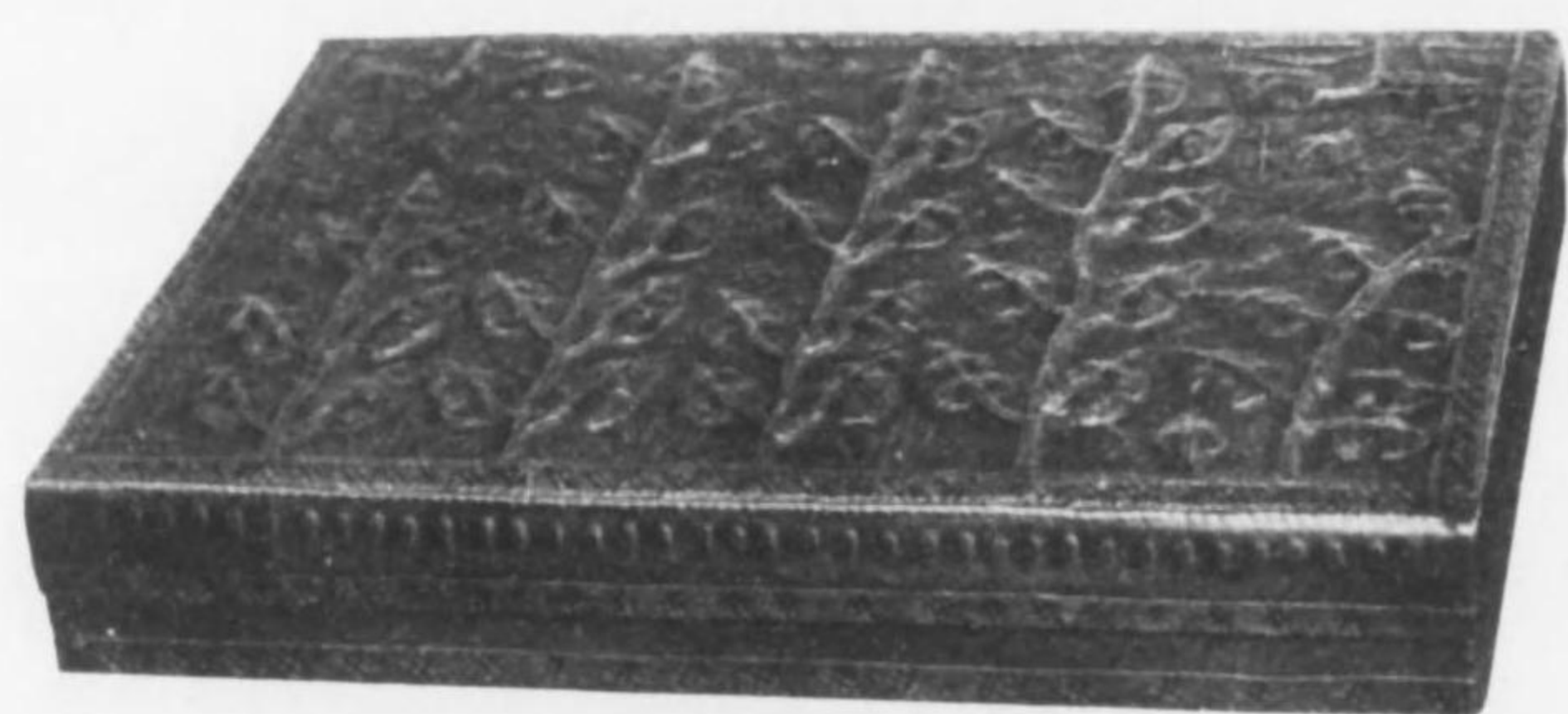

(3) 狀 甕



(4) 賞等三



(34) 賞等三



(6) 狀 囊

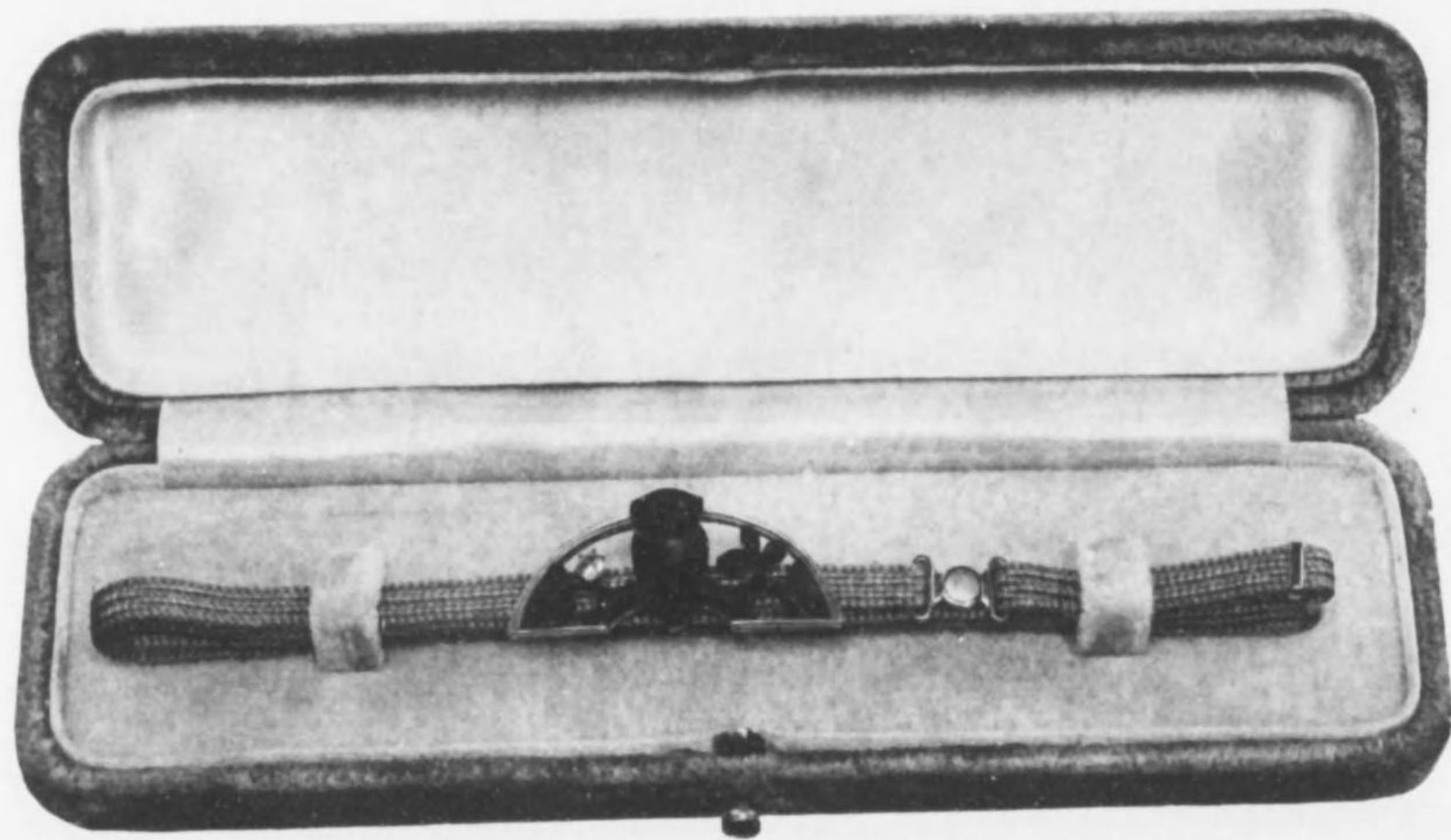

(9) 狀 囊



(11) 款 裝



(13) 款 裝



(14) 狀 囊



(19) 狀 囊



(22) 狀 甕



(24) 狀 甕





(23) 賞等三



(26) 狀 寶

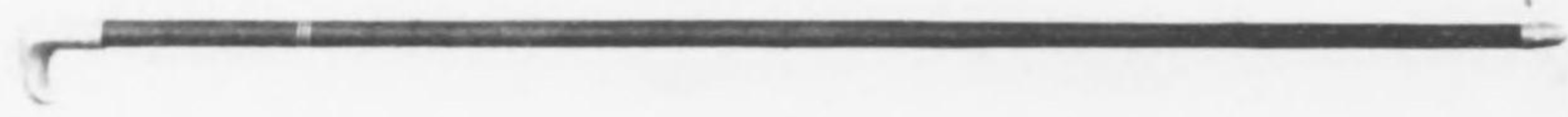

(27) 賞等三

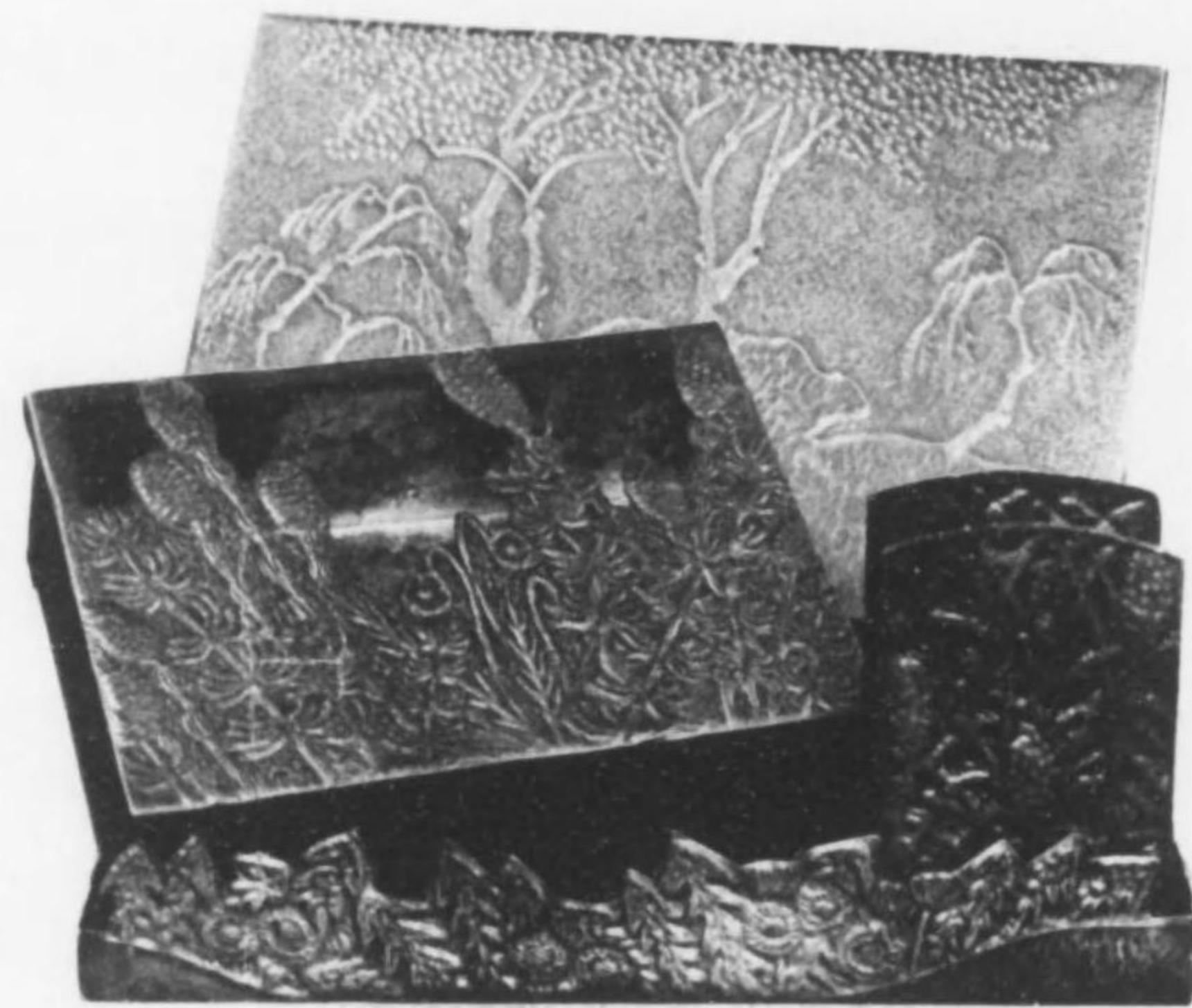

(30) 狀裝



(37) 狀 囊



(35) 狀 囊

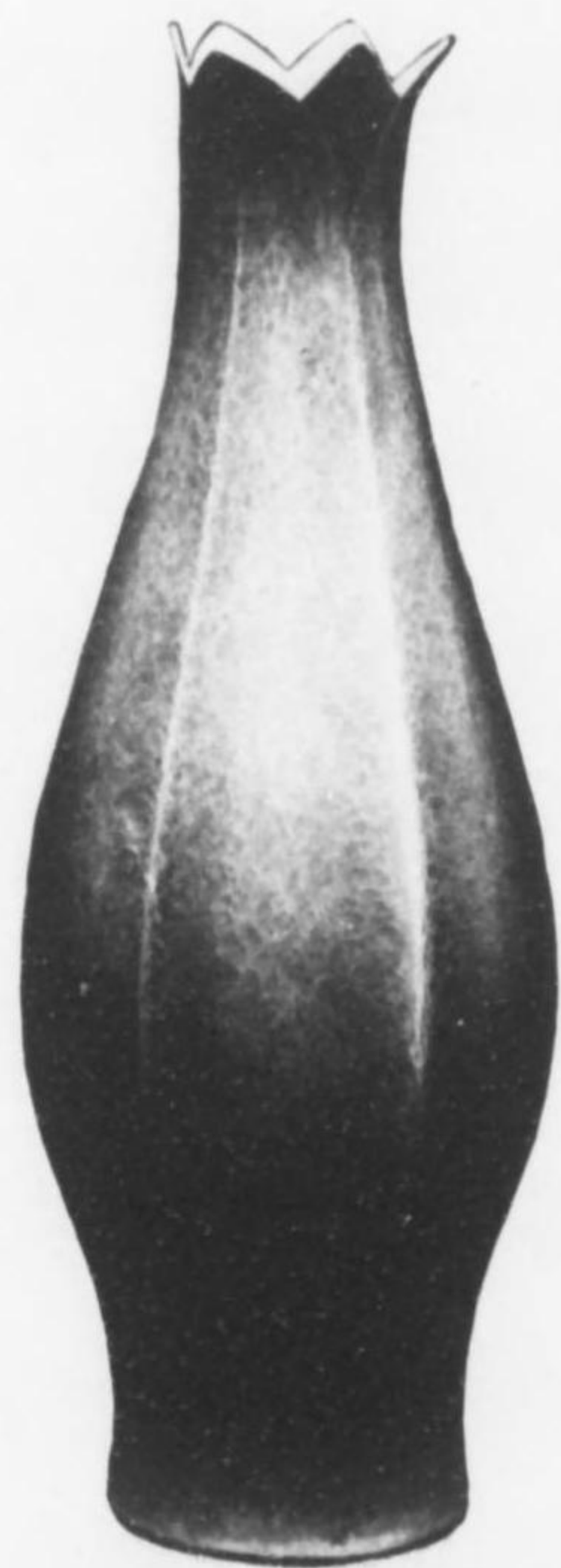

(44) 狀 甕

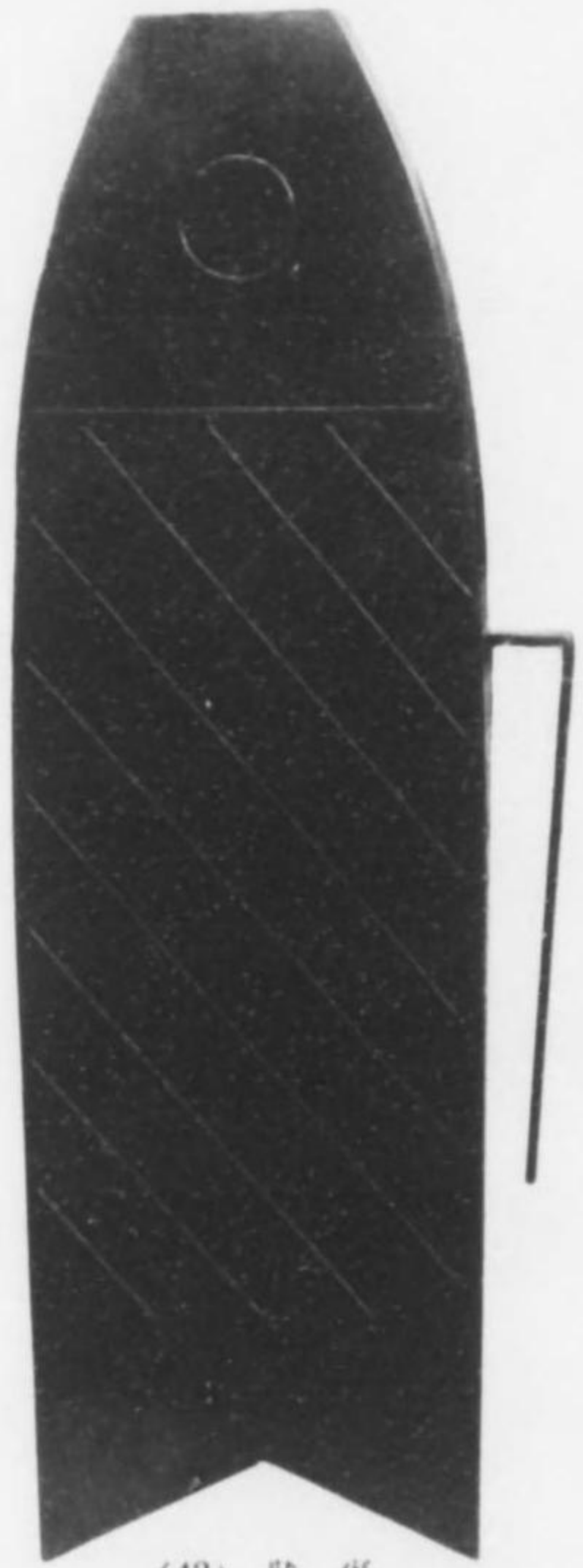

(43) 狀 甕



(47) 狀 裝



(52) 狀 裝



(54) 狀 囊



(67) 狀 囊

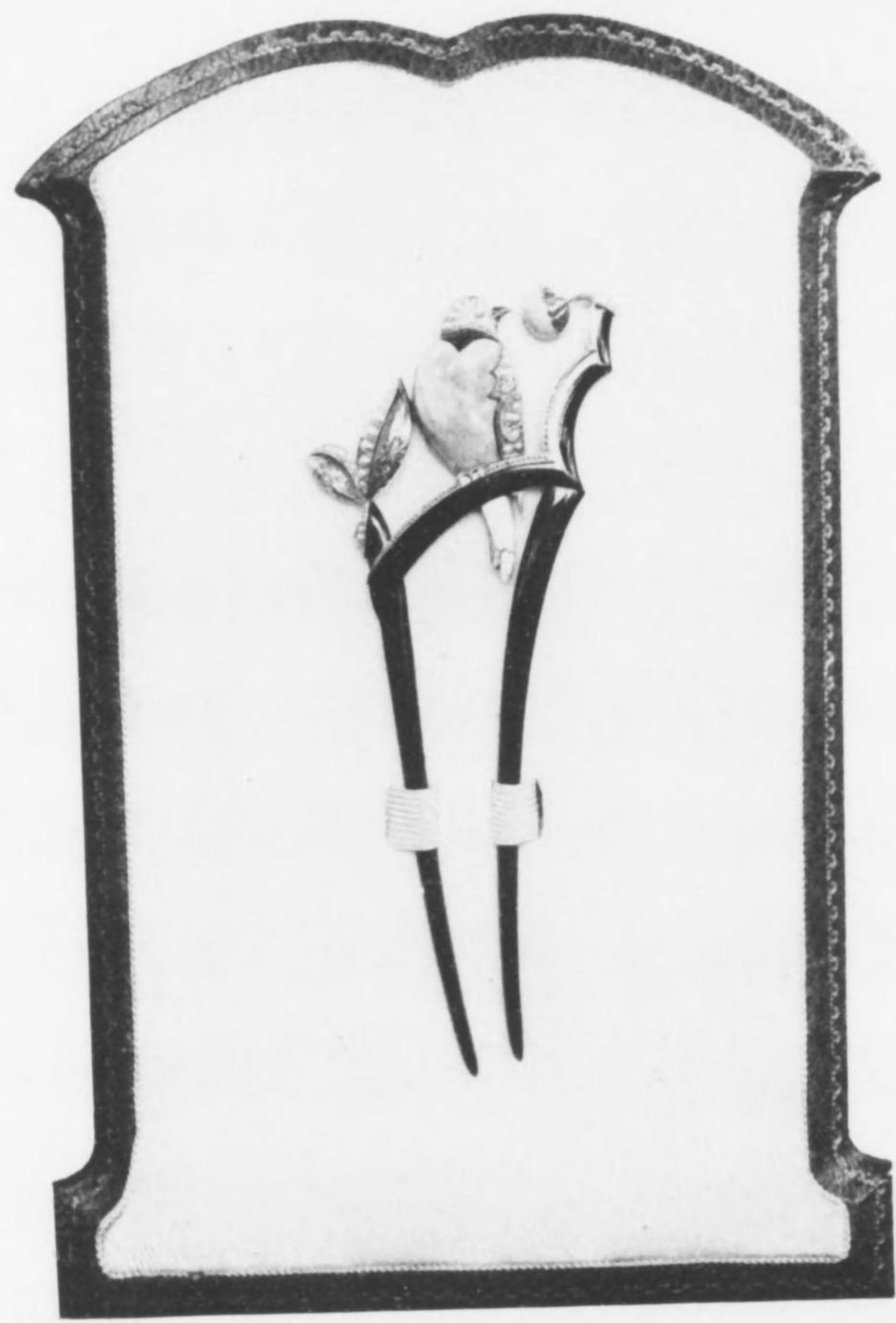

(68) 賞等三



(71) 狀異

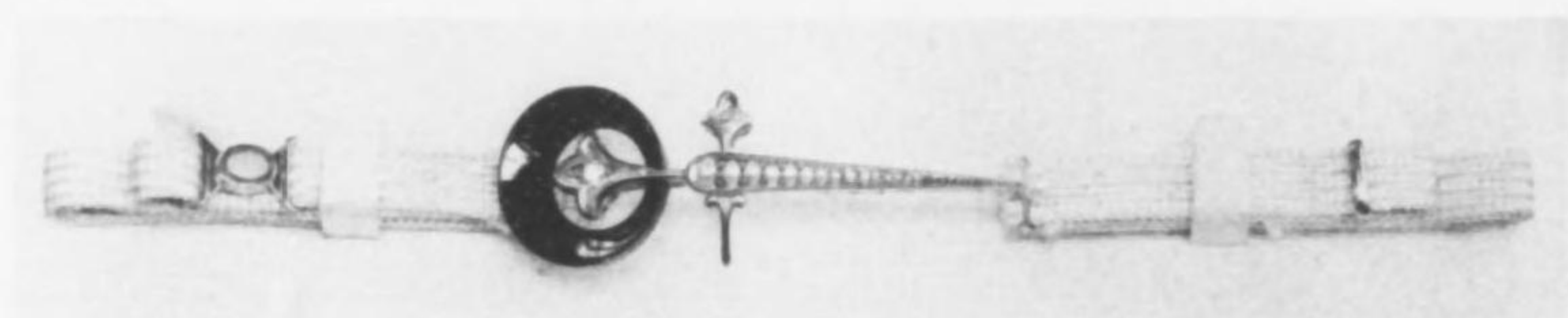

(76) 狀 變



(81) 狀 甕





(88) 狀 囊

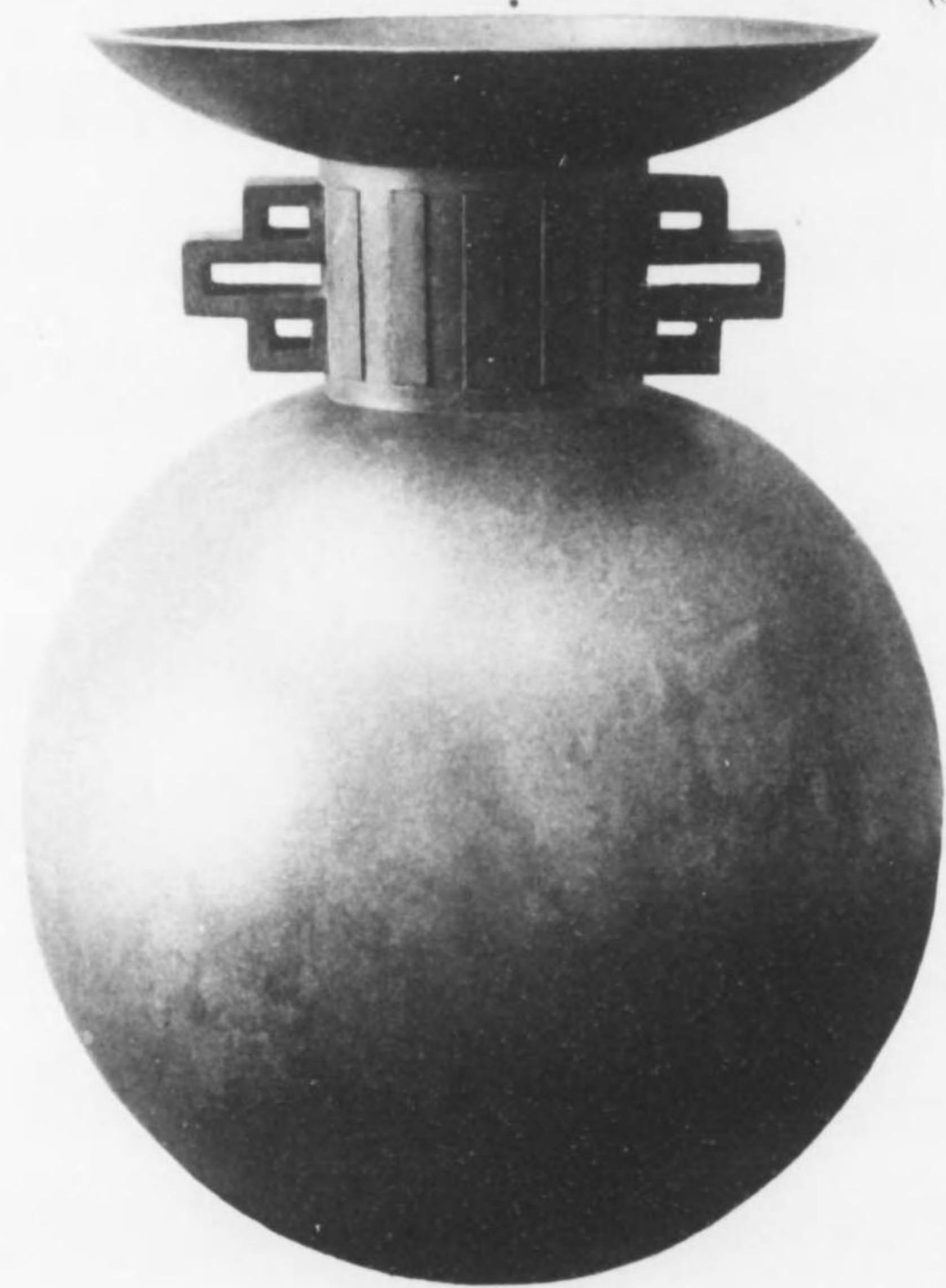

(89) 狀 囊



(90) 狀 寶



(91) 狀 寶



(93) 狀寶



(92) 賞等三



(94) 狀袋

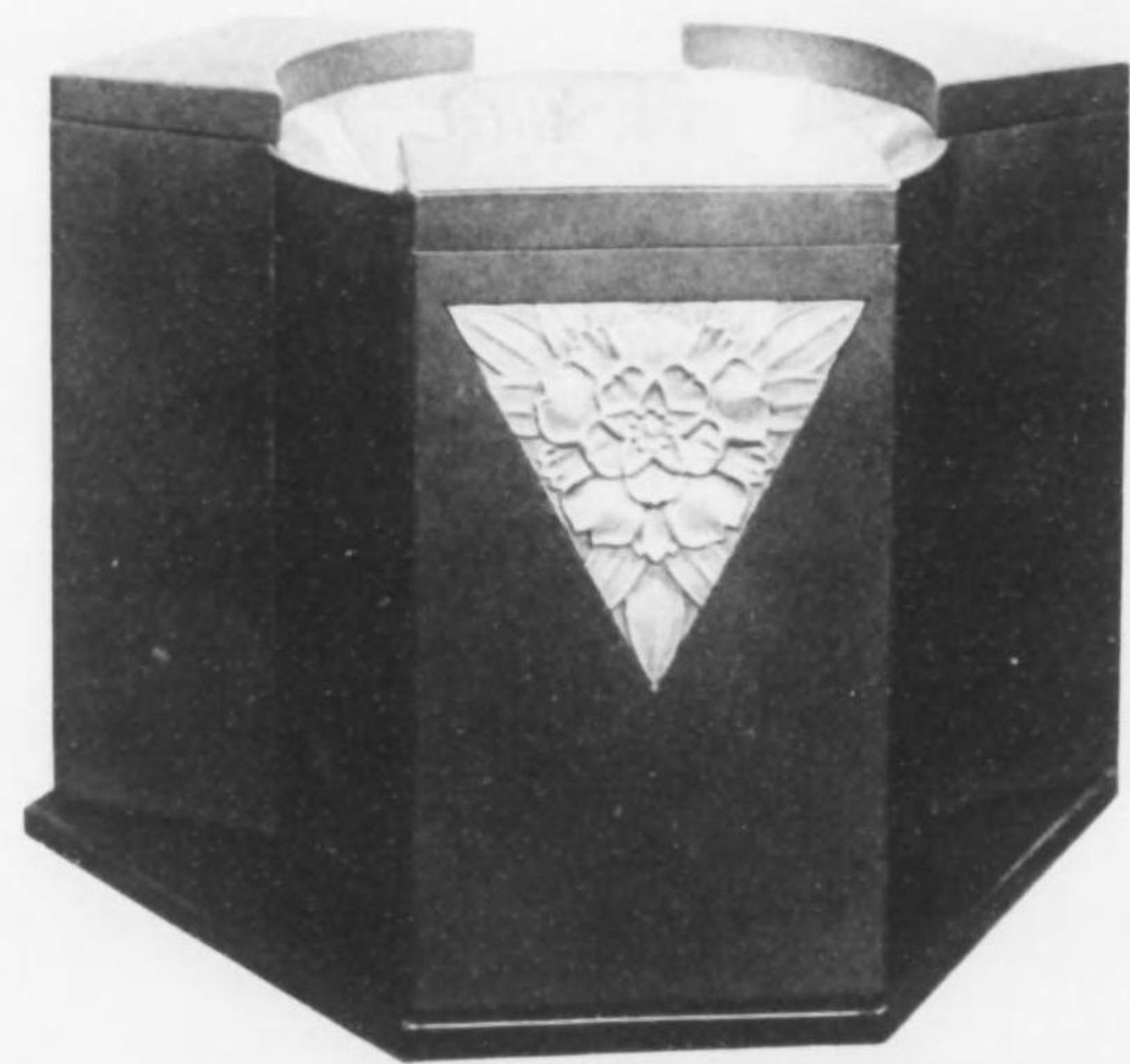

(96) 狀袋



(100) 狀 裝

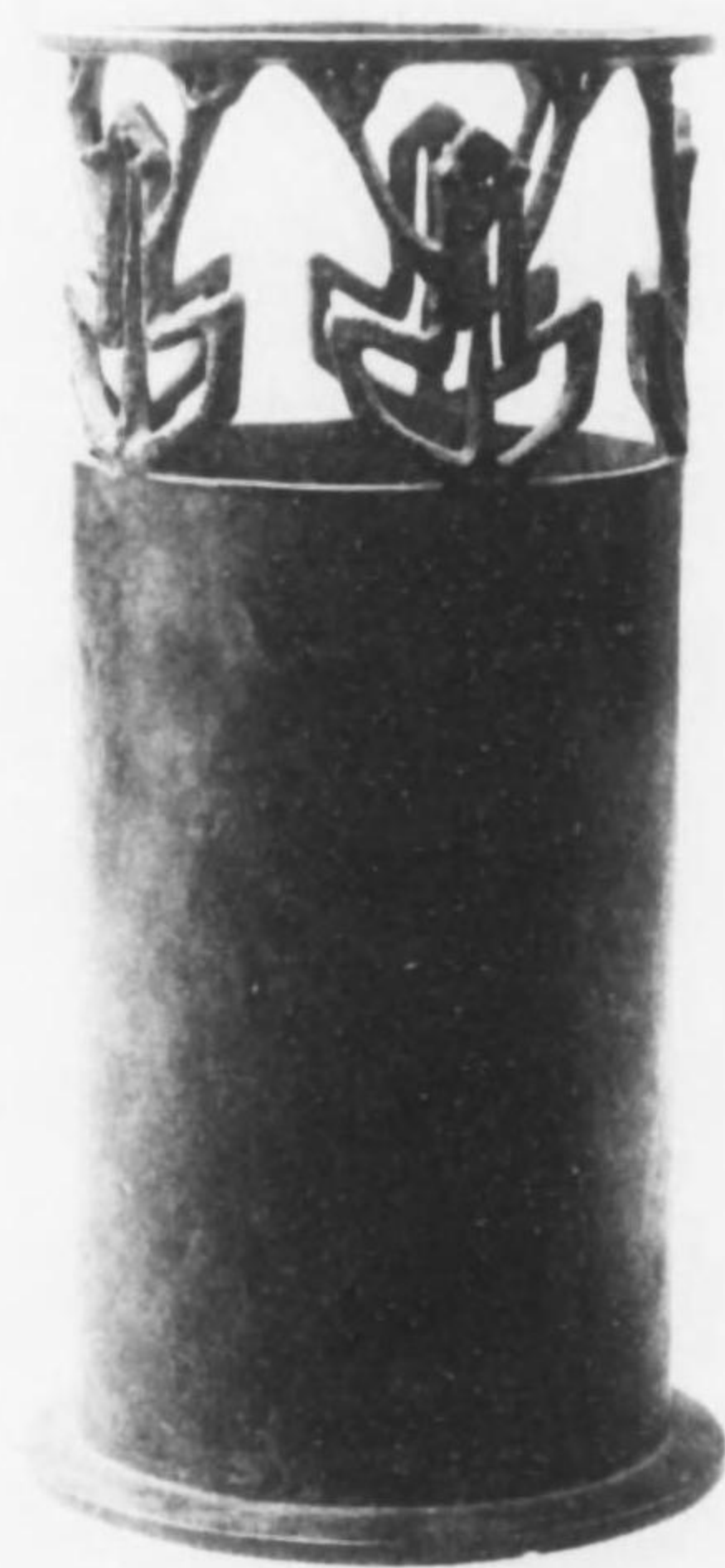

(98) 狀 裝



(117) 狀 袋

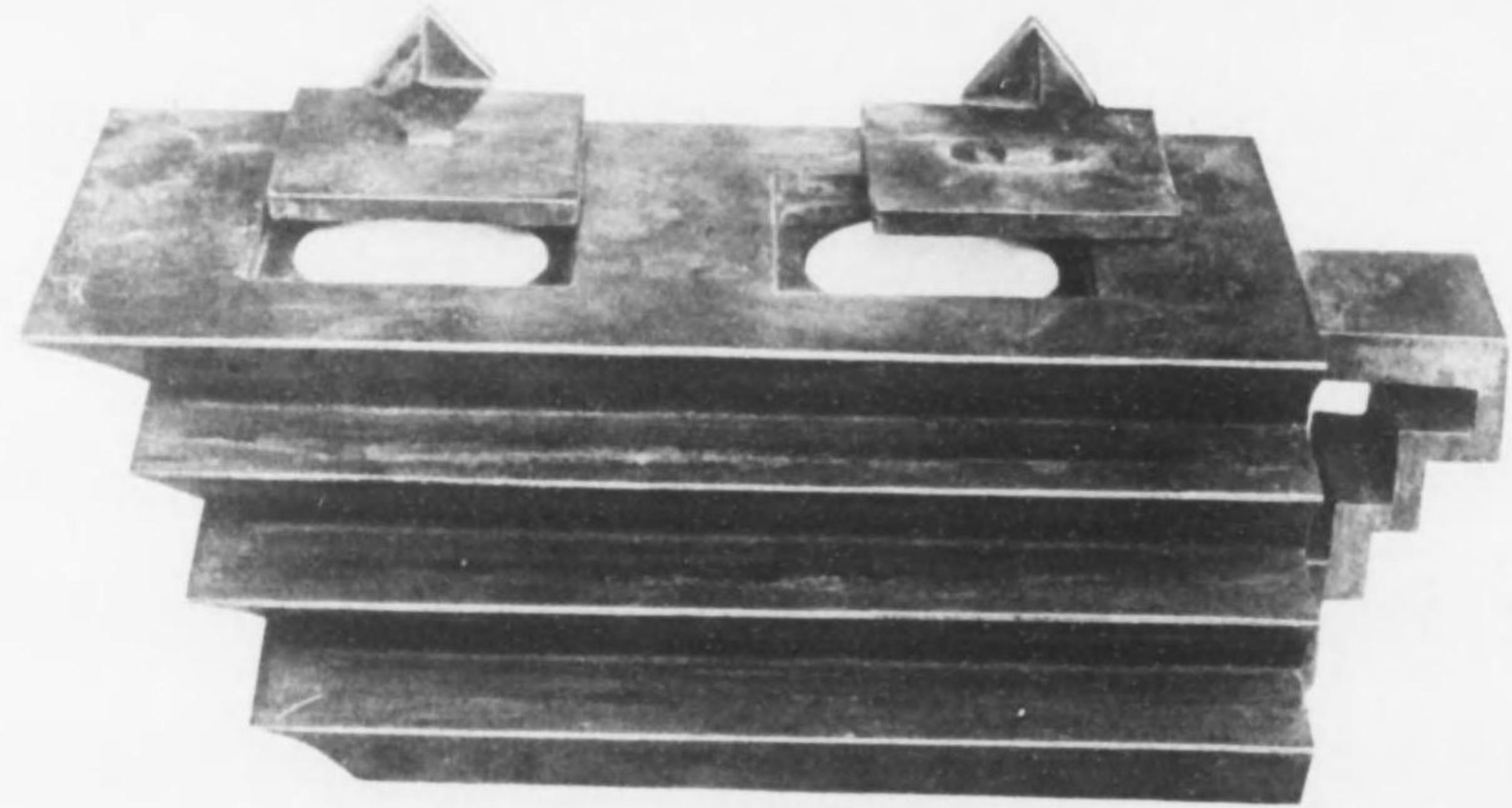

(118) 賞 等 三

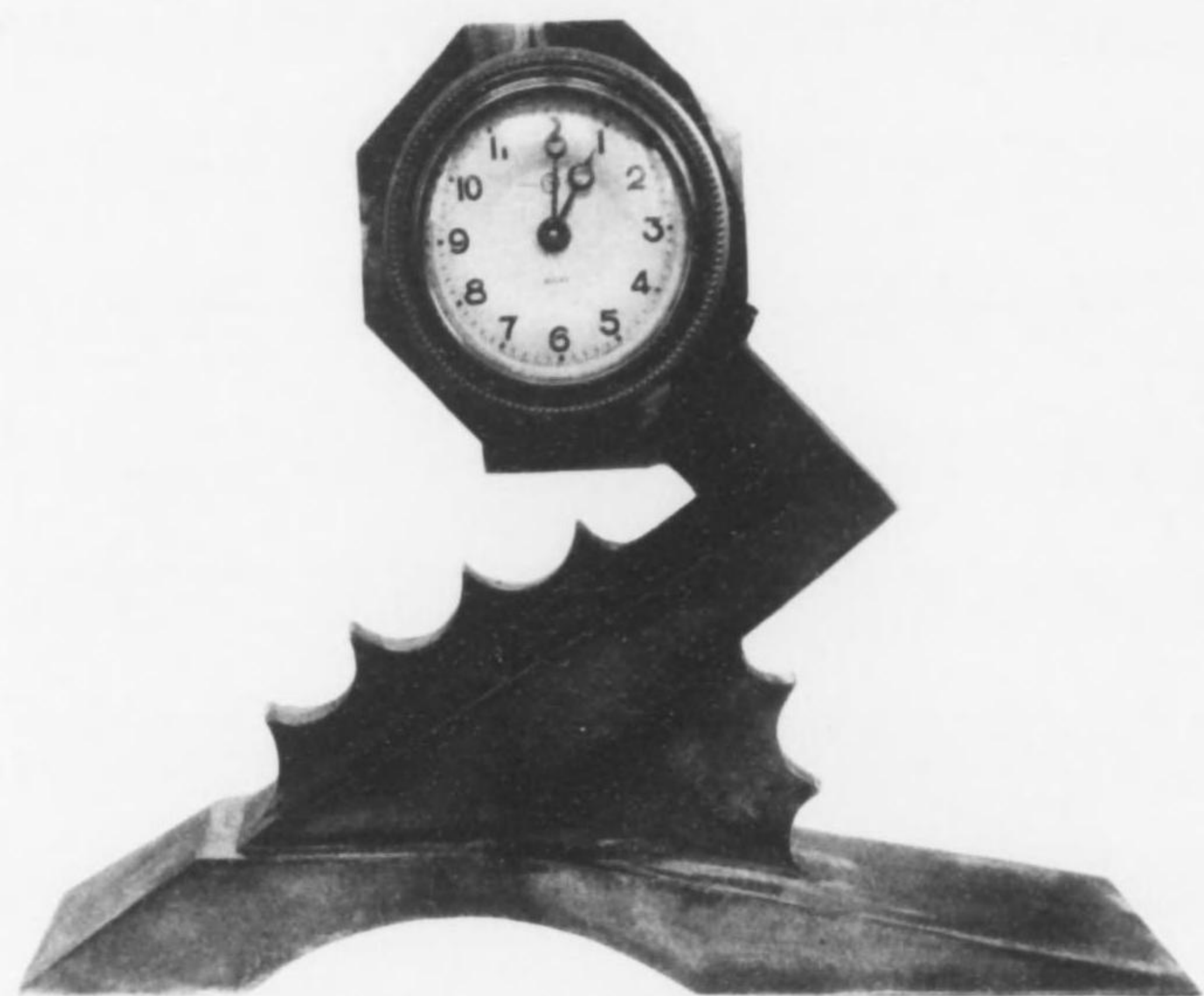

(120) 狀 裝

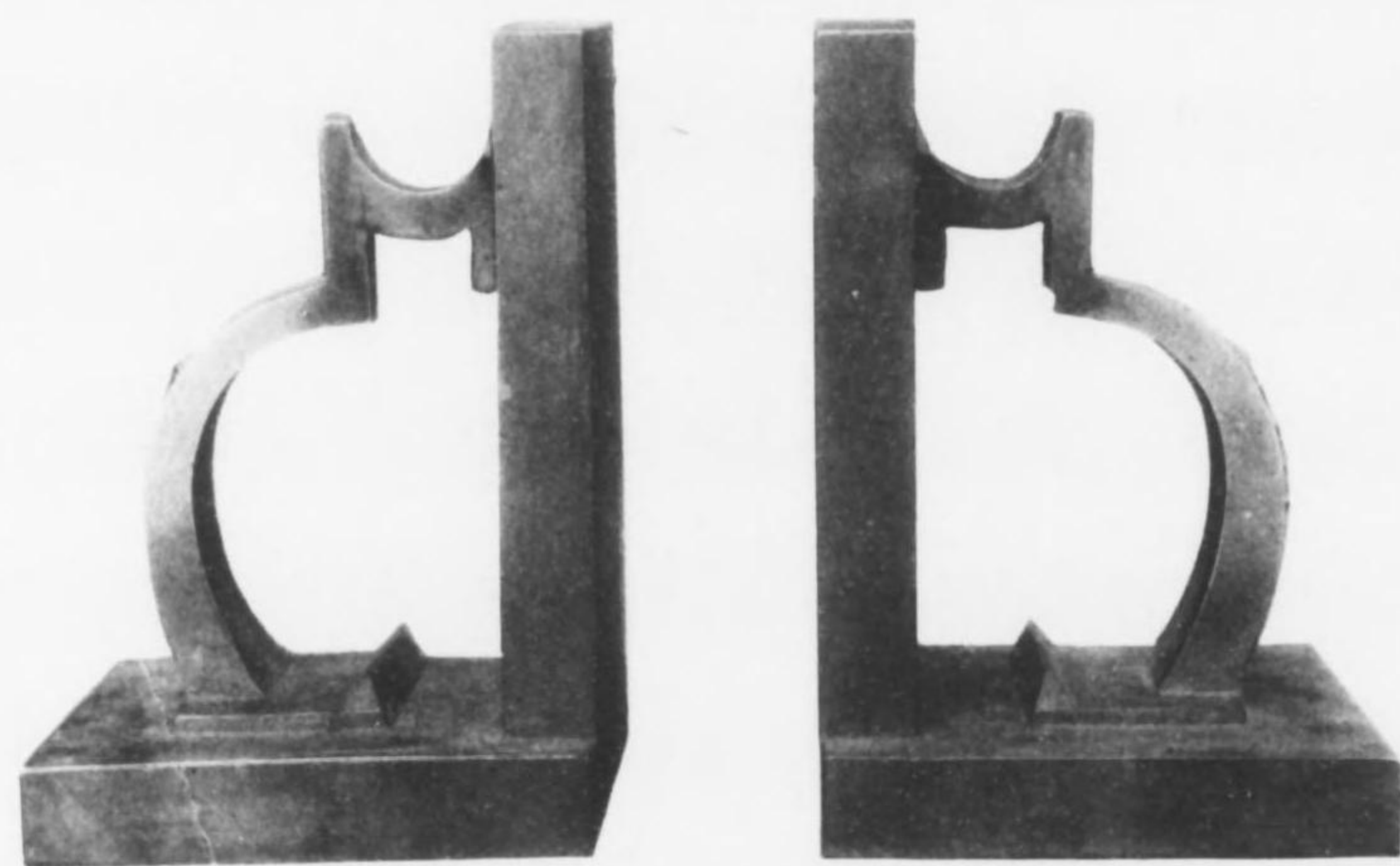

(121) 賞 等 三



(122) 狀 寶



(129) 狀 寶





(132) 狀 寶



(138) 狀 寶



(141) 鉄 甕



(140) 鉄 甕



(148) 狀 裝



(145) 狀 裝

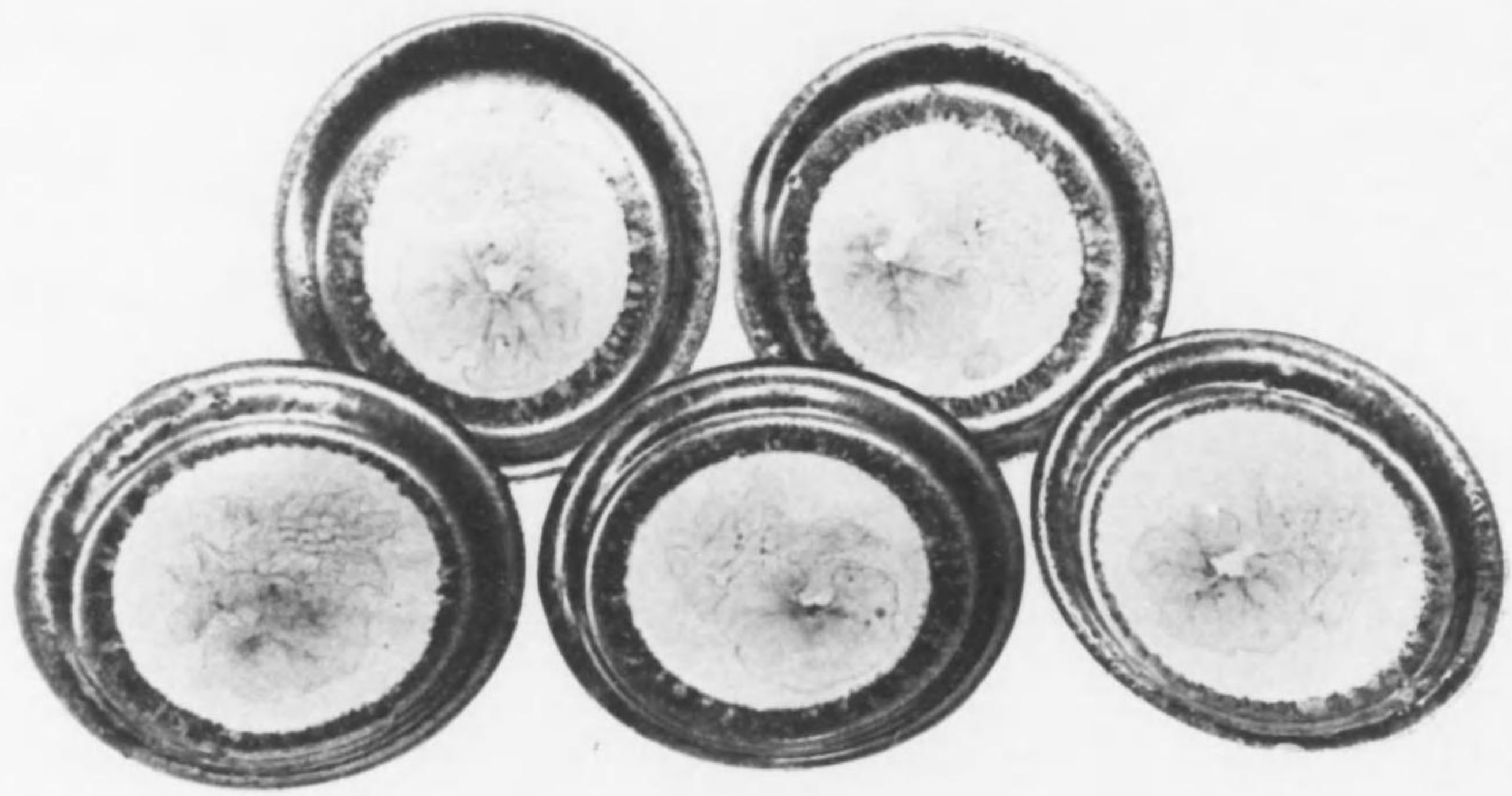

(153) 狀 裏



(155) 狀 裏



(161) 狀 蓼



(156) 狀 蓼



(163) 狀 寶



(164) 賞 等 三

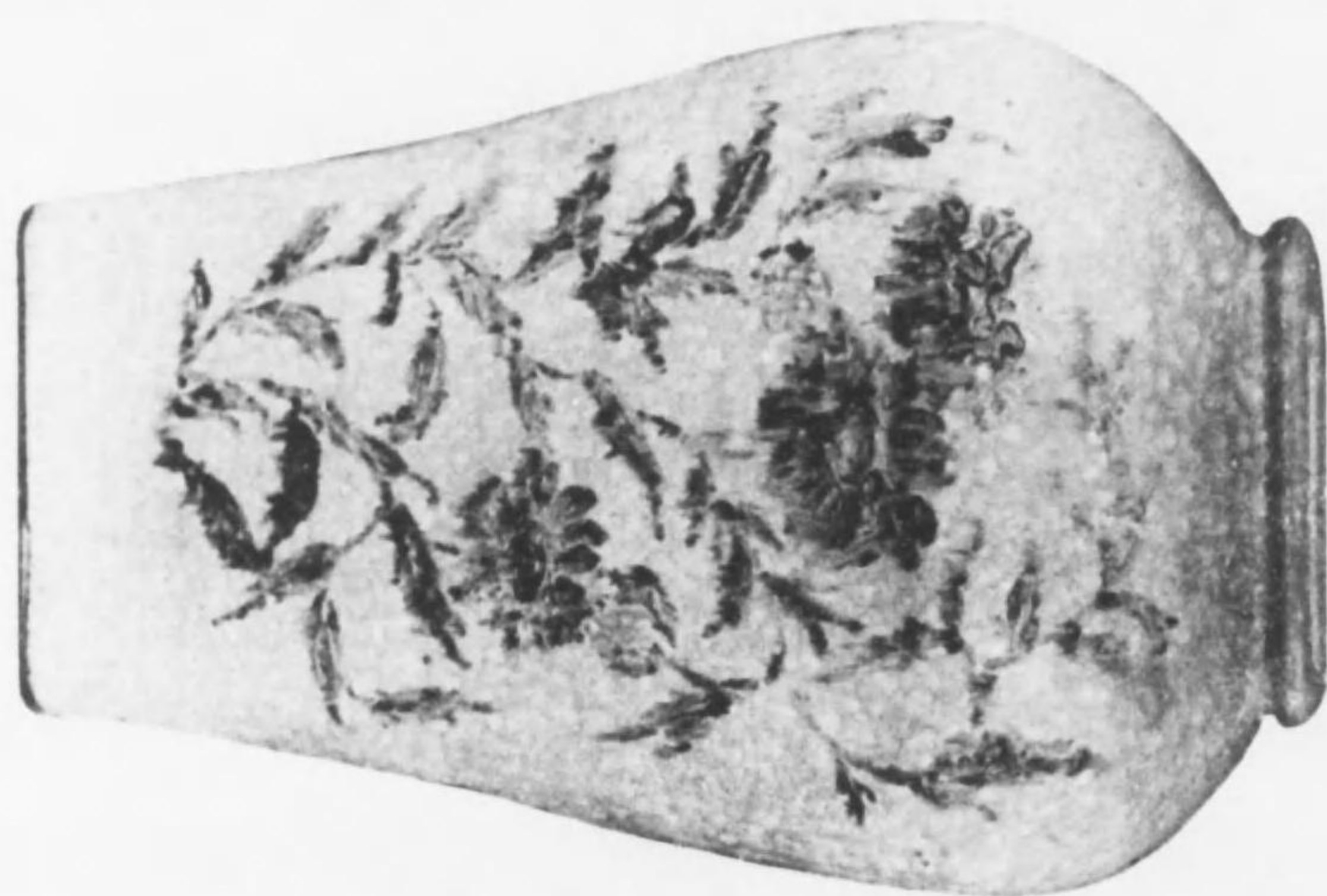

(170) 寶尊三



(167) 寶尊三



(181) 賞等三



(182) 狀袋





(195) 狀 囊



(189) 賞 等 三



(194) 狀 囊

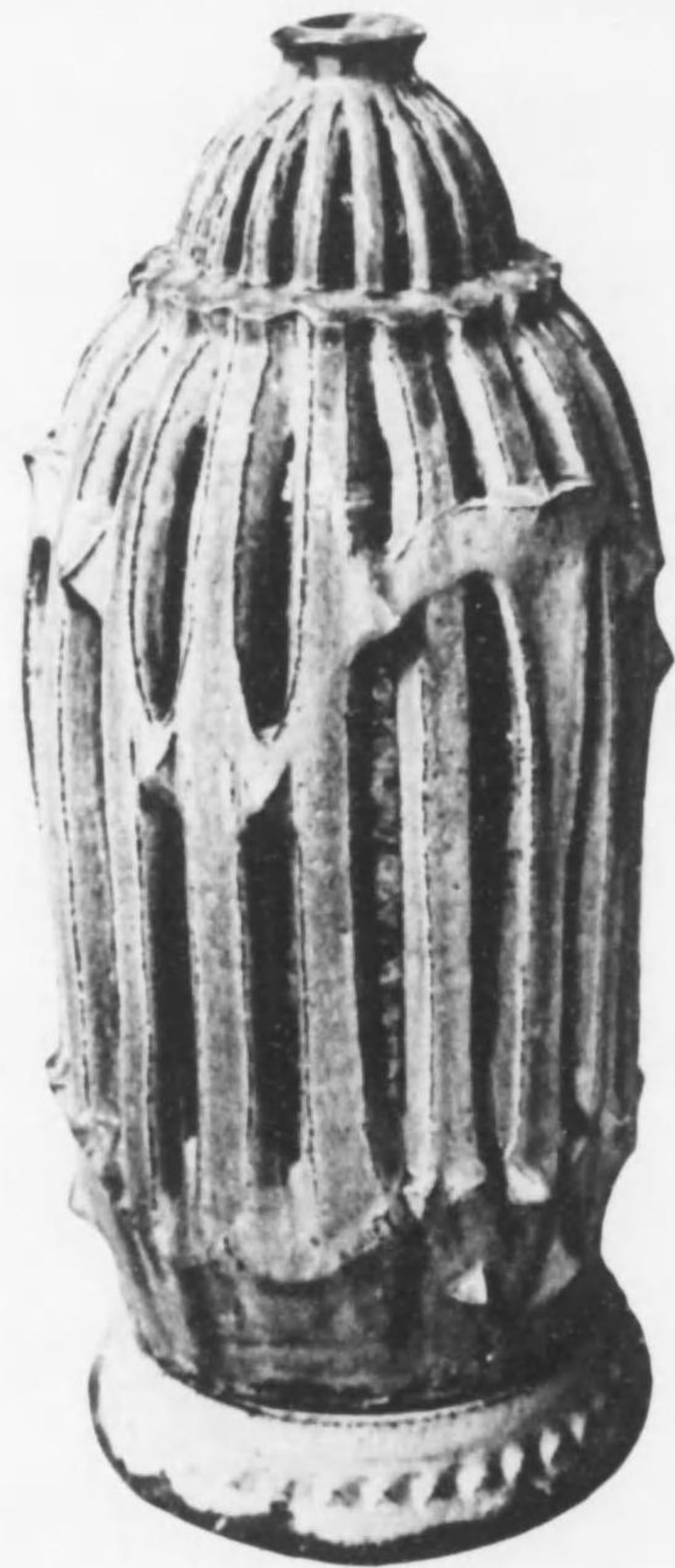

(196) 狀 囊



(197) 狀 甕



(191) 狀 甕

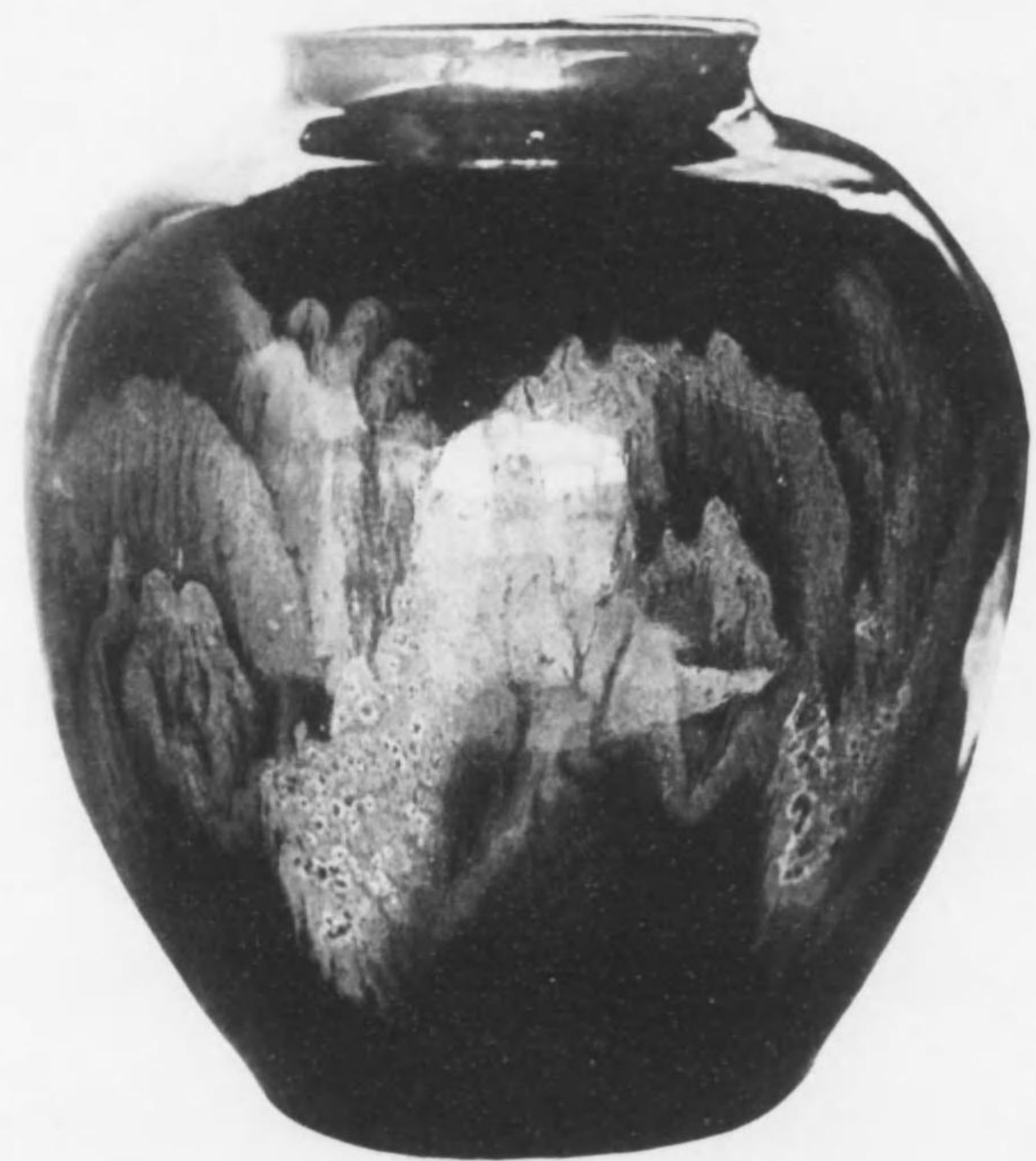

(198) 狀 囊



(213) 賞 等 三



(203) 狀 甕

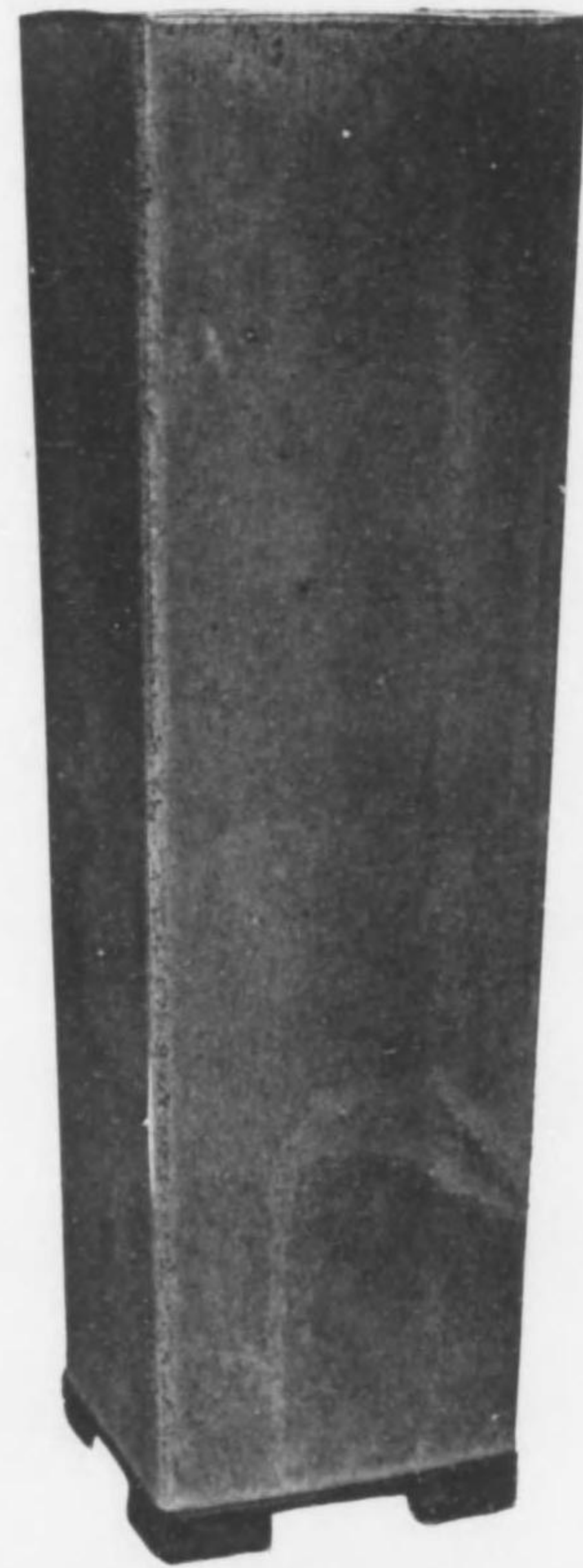

(205) 狀 甕



(217) 歌 袋



(219) 歌 袋



(232) 狀 袋



(239) 狀 袋



(236) 狀 甕



(223) 狀 甕





(235) 香台三

三番草 (23)



(24) 花屏

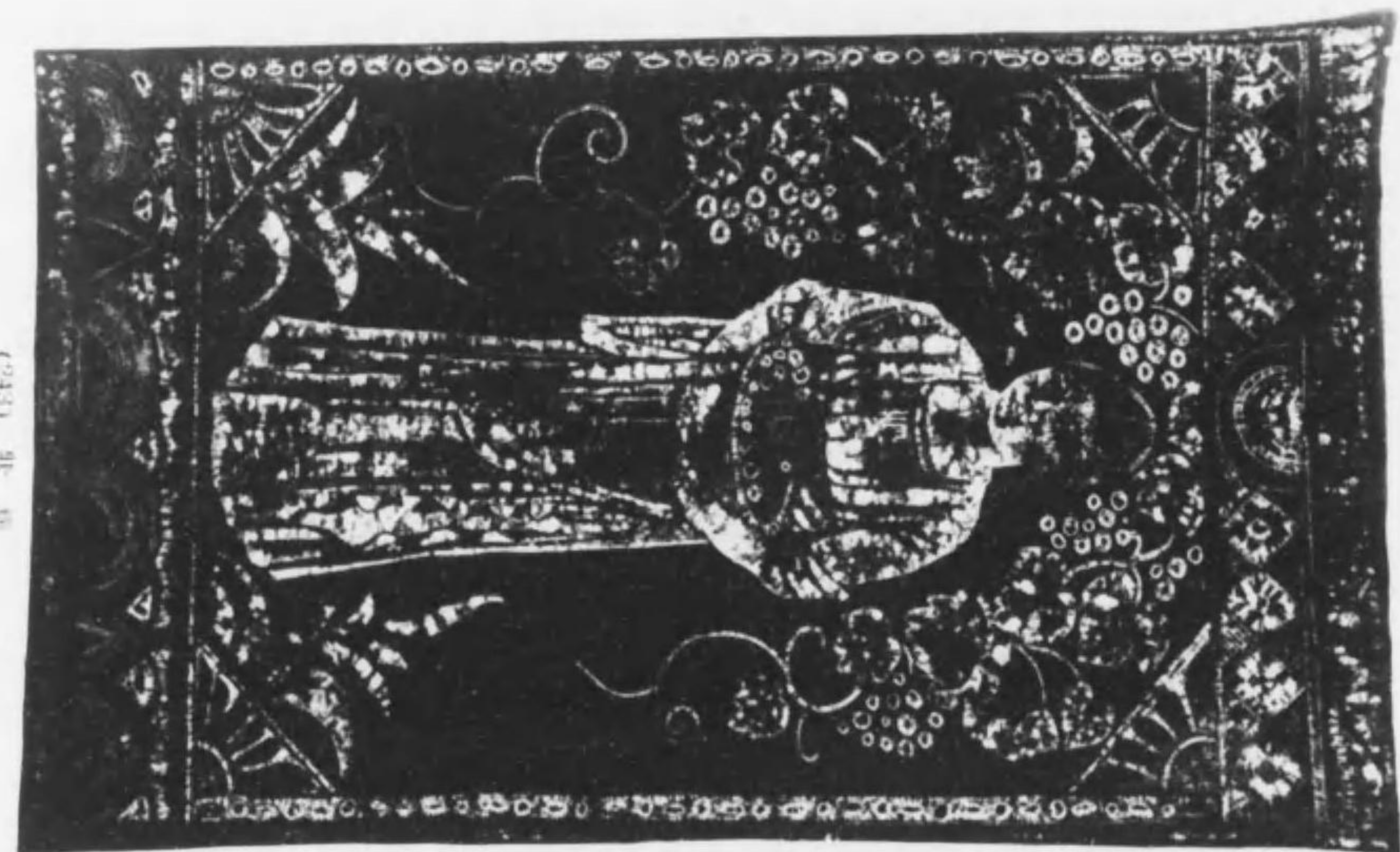

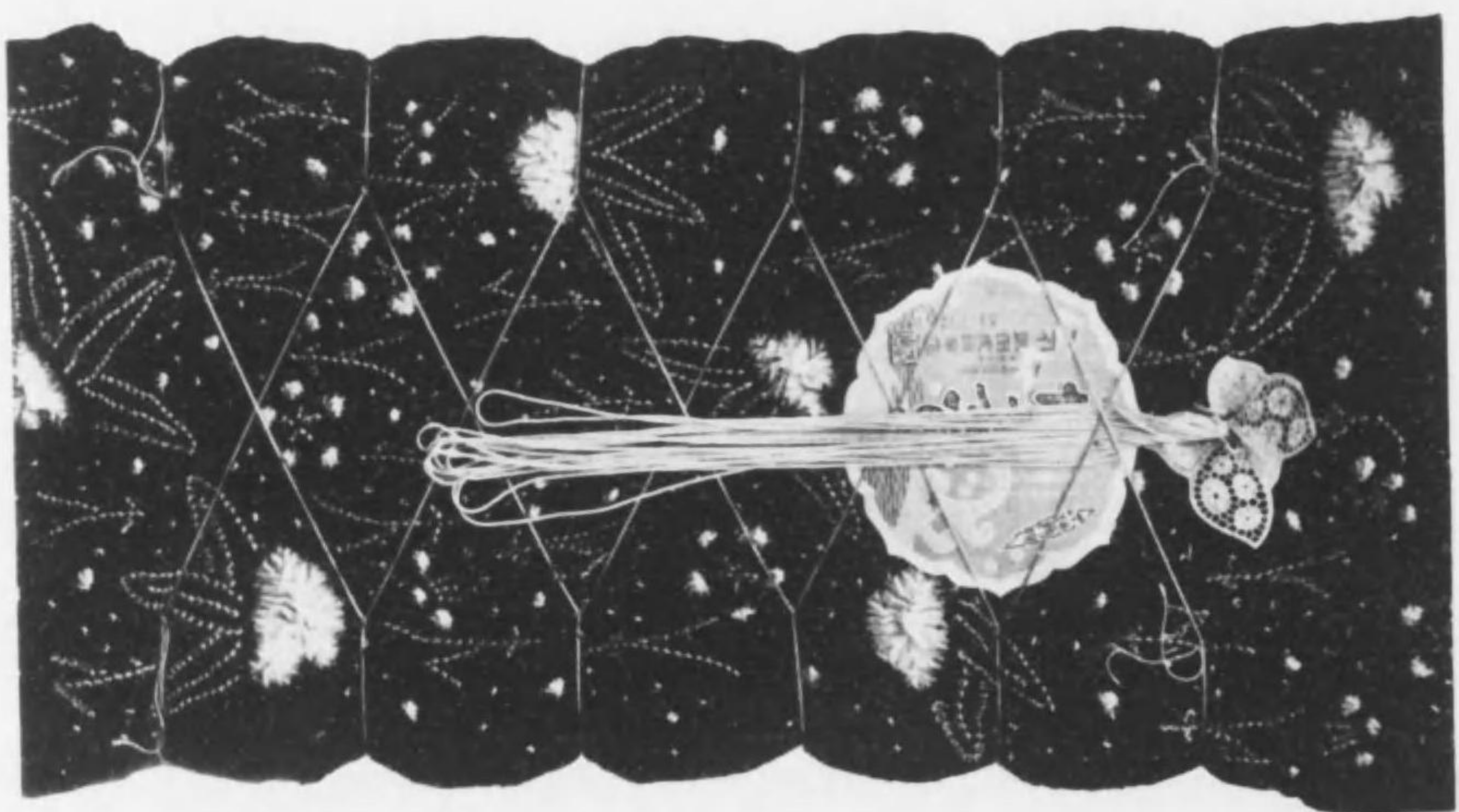

(271) 紫 紫

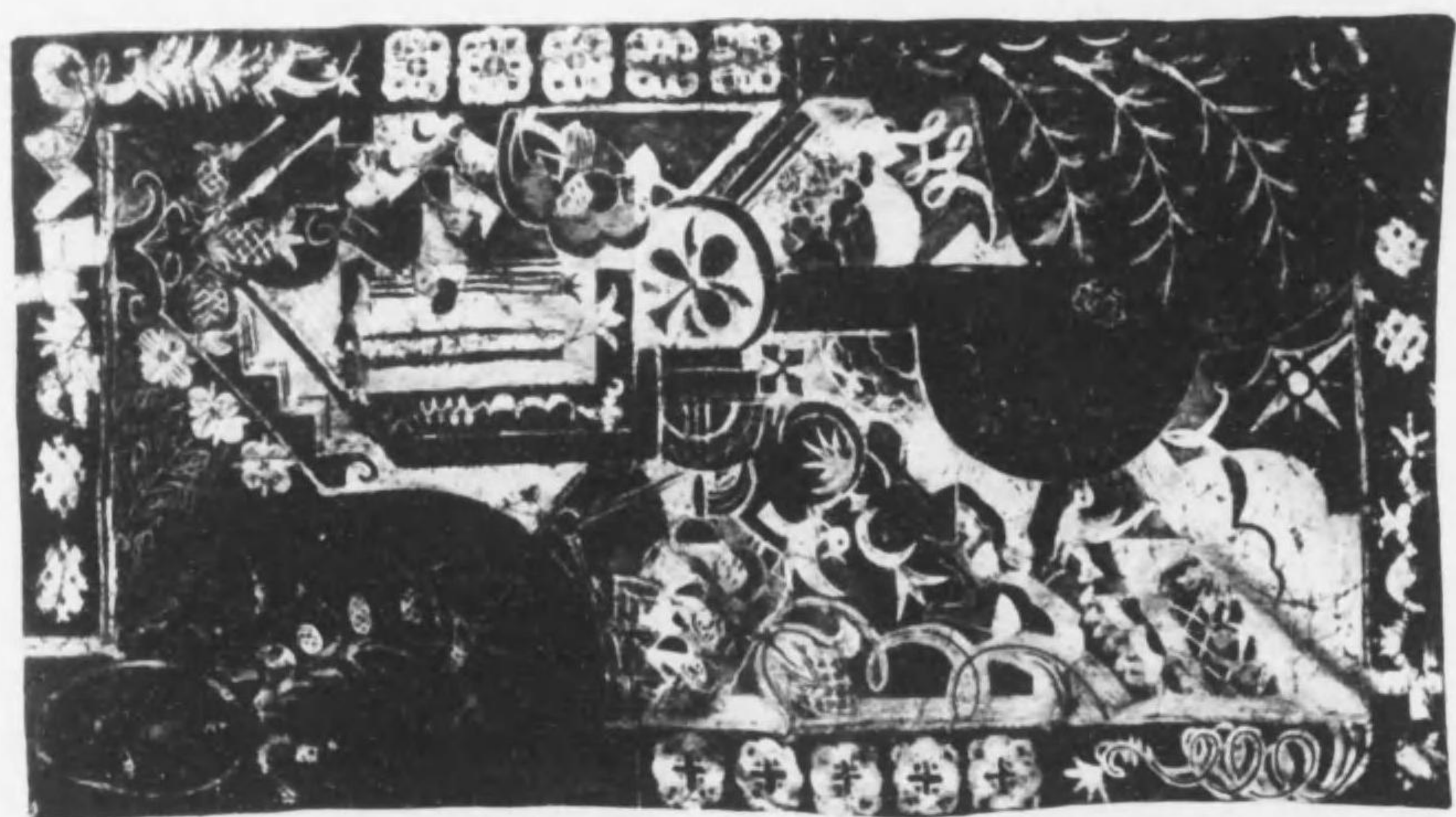

(280) 寶 命 三

(297) 賞等三



(300) 狀 雲

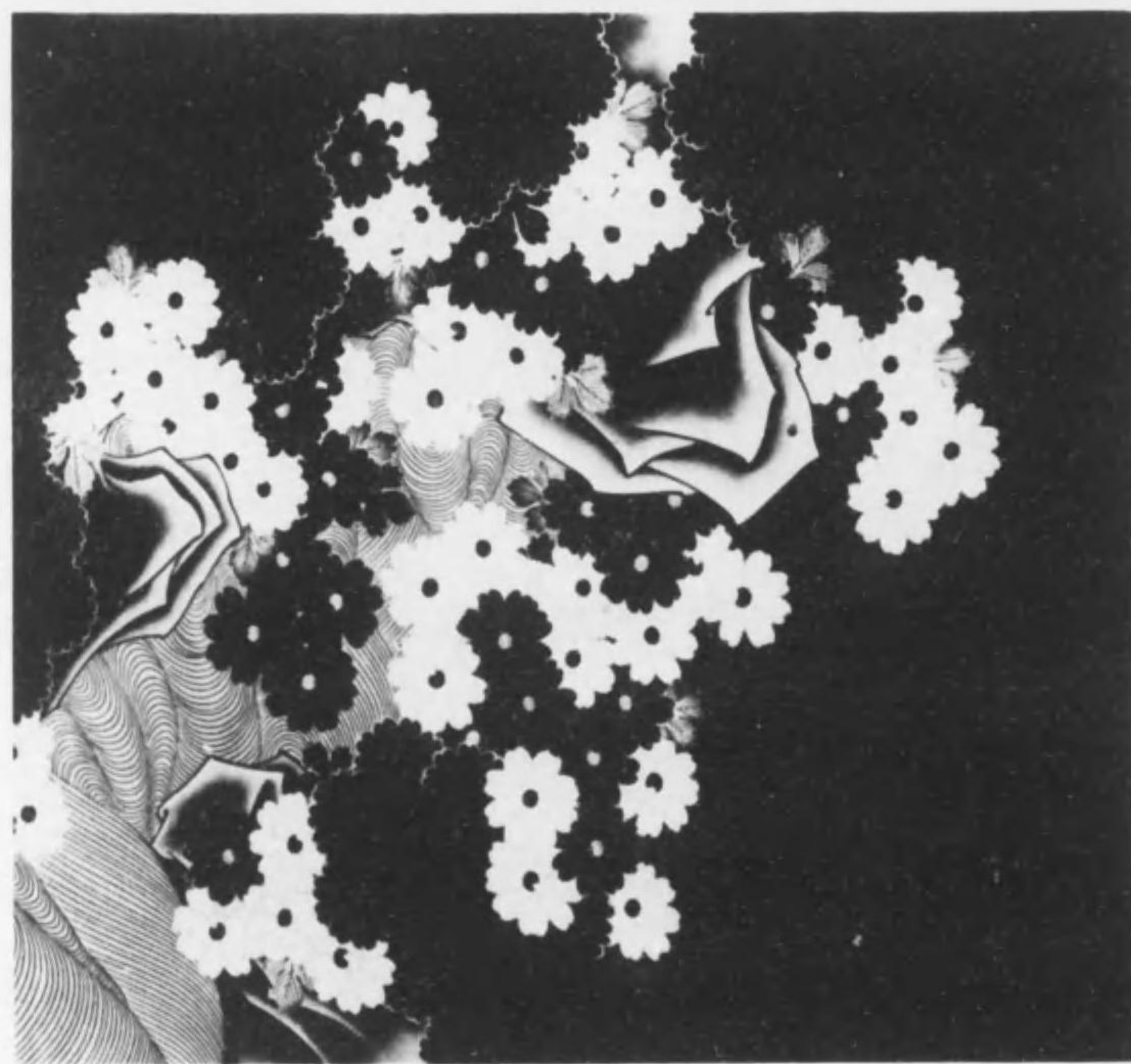



(32) 賞等三



(31) 狀費



(323) 狀袋



(334) 賞等三

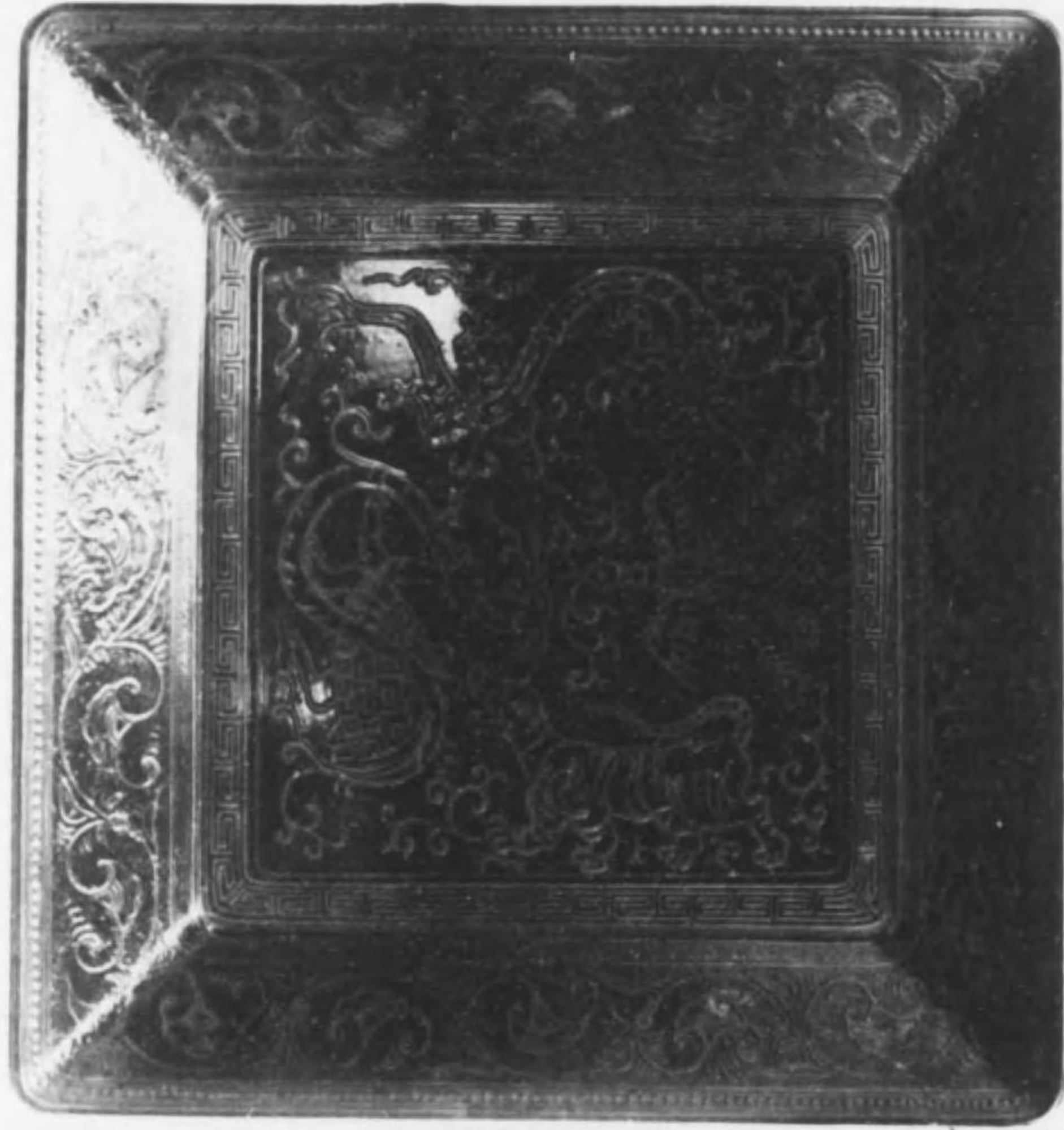

(335) 賁等三



(337) 狀裝





(342) 狀 囊

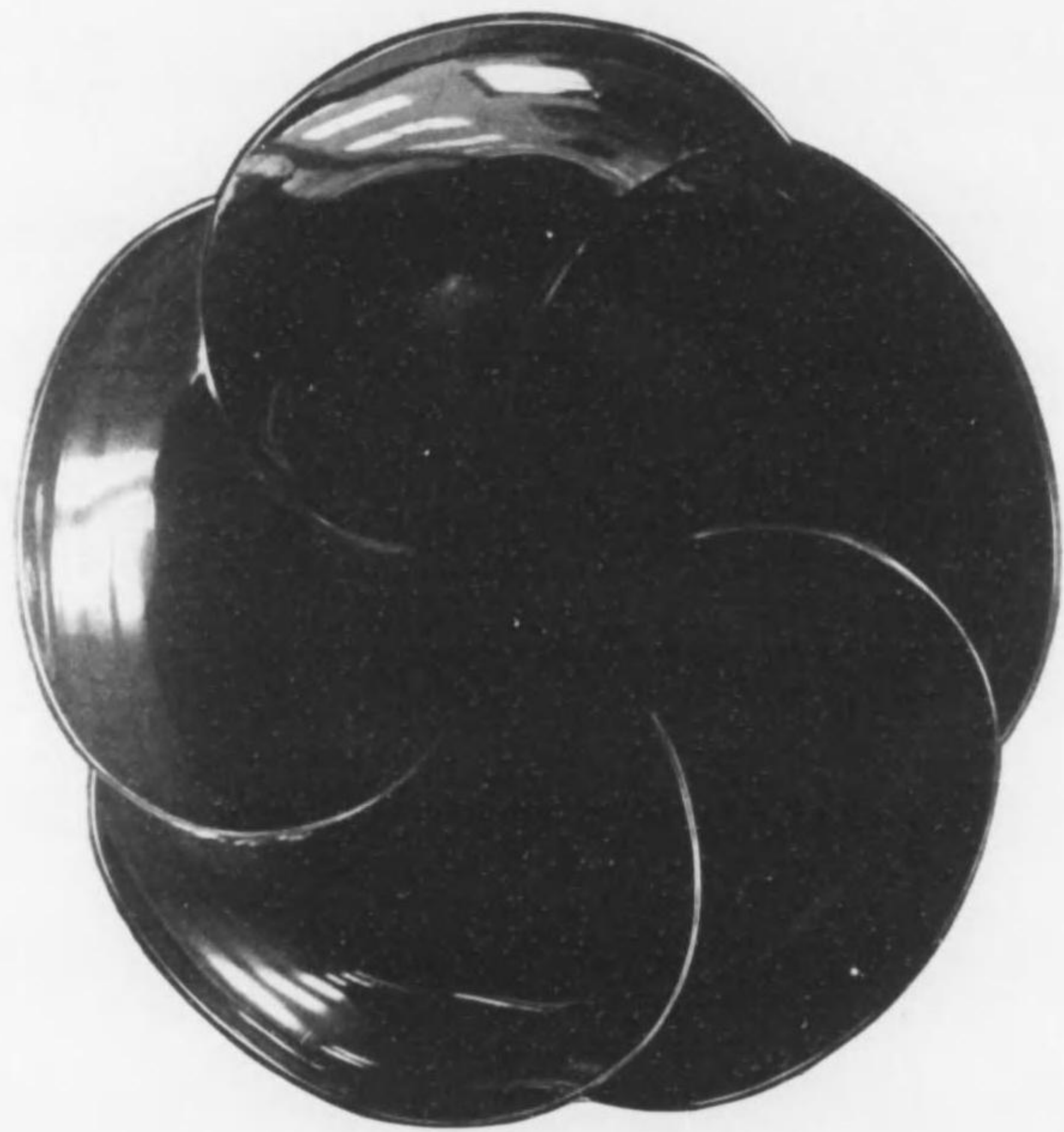

(350) 狀 囊





(336) 狀 裏

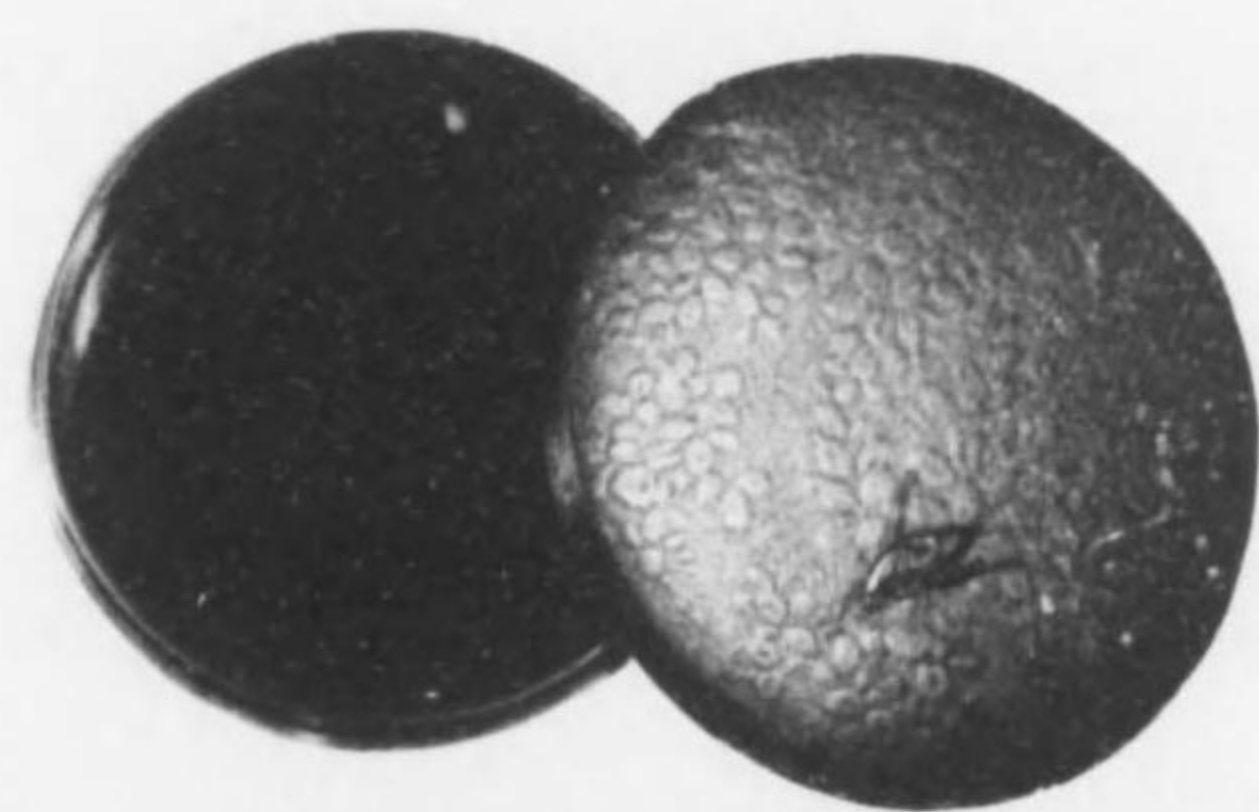

(352) 狀 裏



(362) 狀 裏



(367) 狀 裏

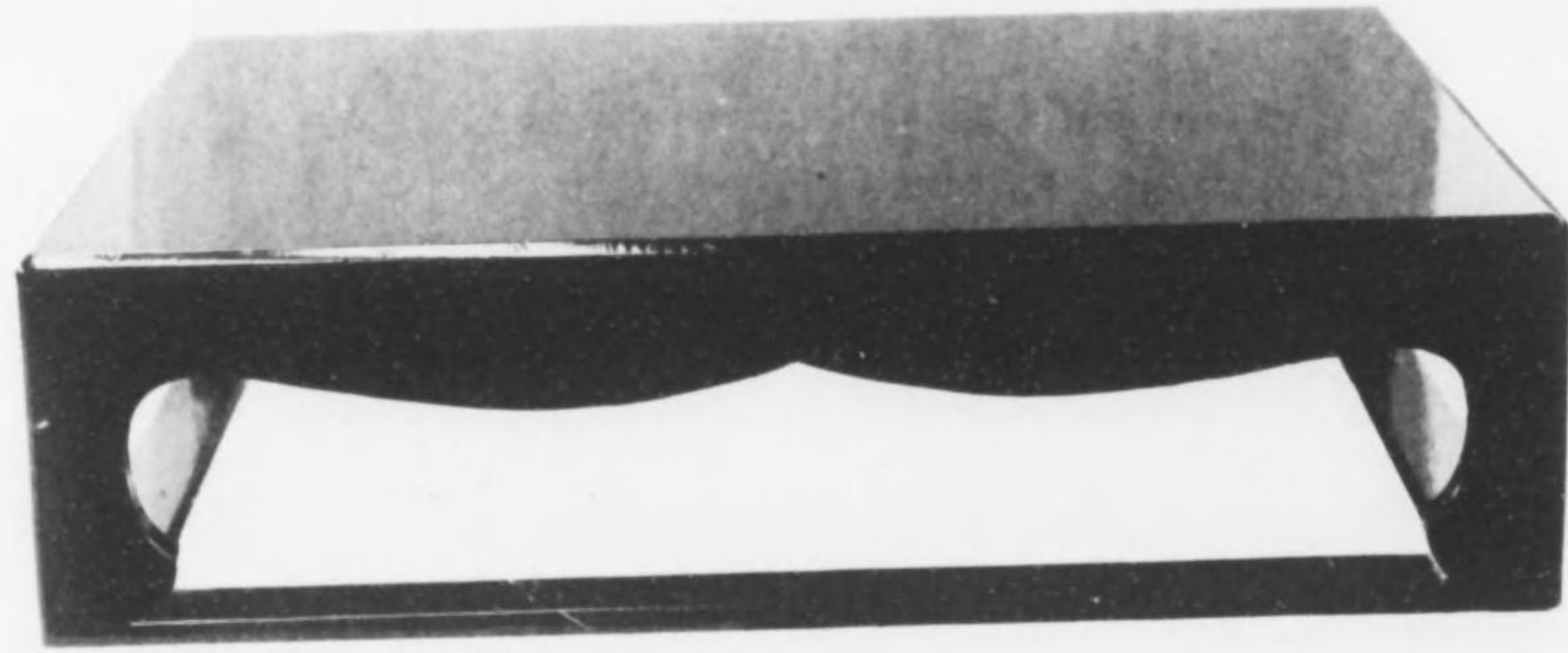

(368) 賞 等 三



(370) 狀 袋

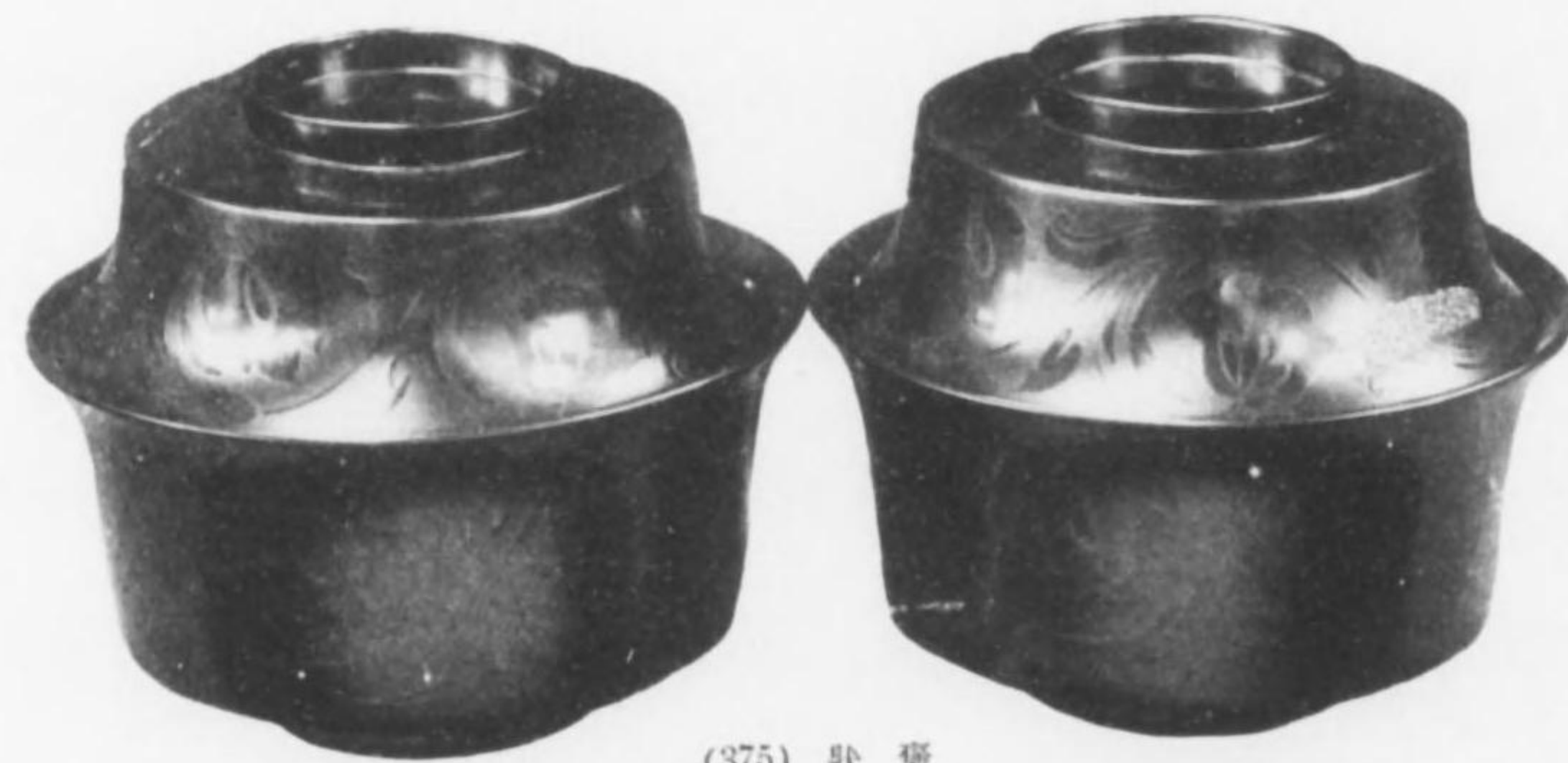

(375) 狀 袋

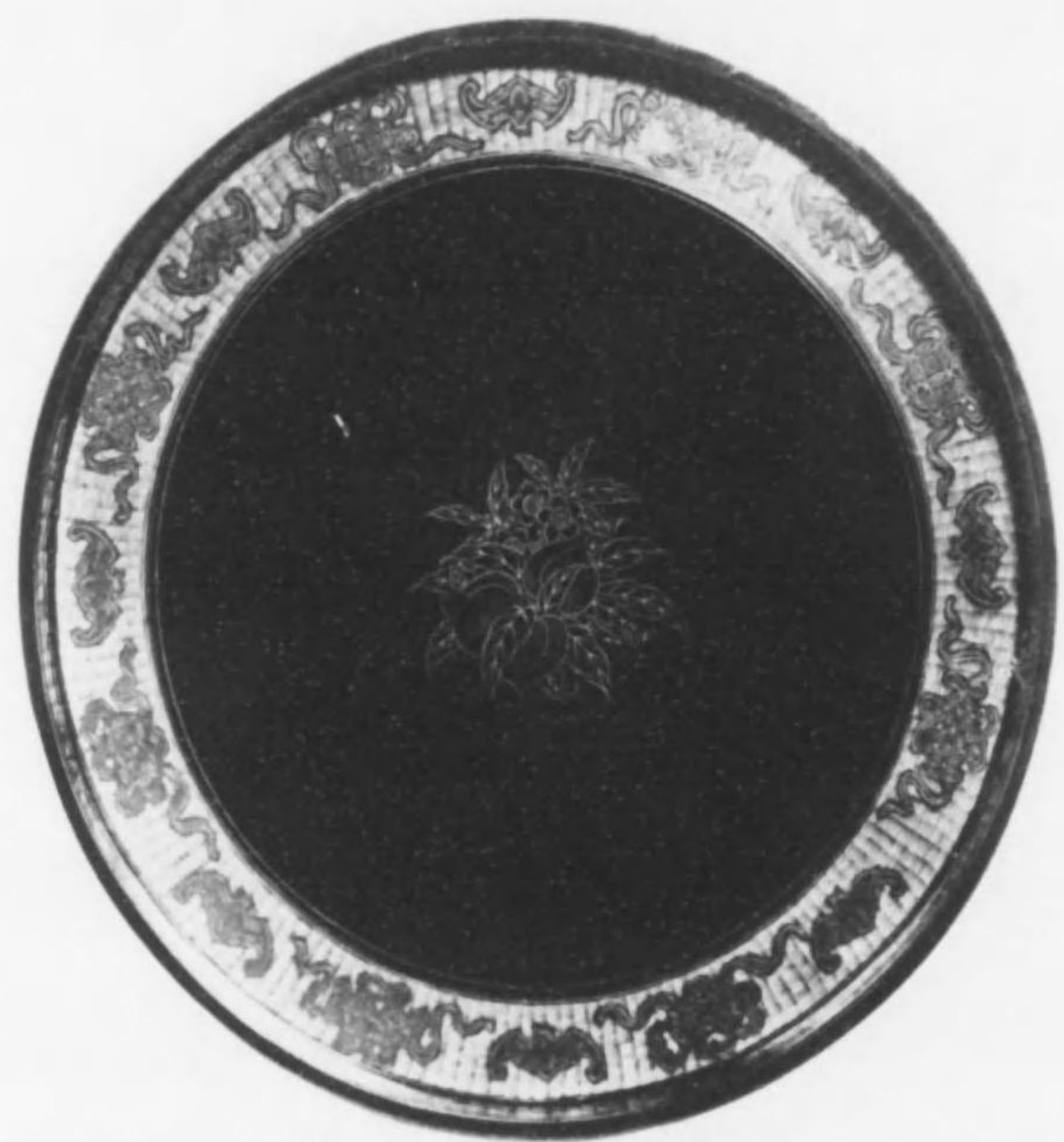

(376) 狀 袋



(380) 狀 袋

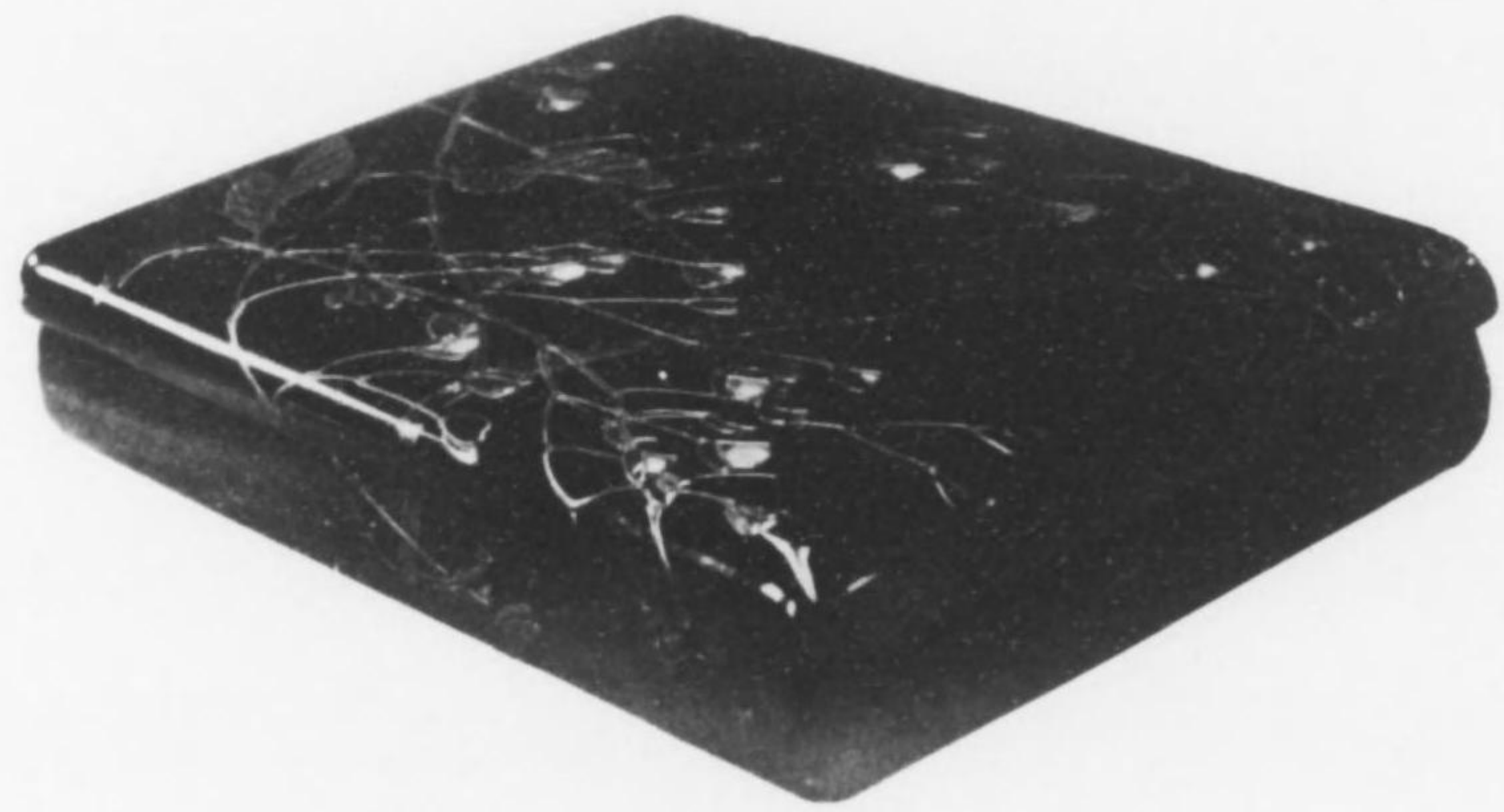

(381) 狀 裝



(384) 狀 裝



(389) 狀 裹



(393) 狀 裹



(405) 寶等三



(410) 寶等三



(419) 狀 裏



(421) 狀 裏





(422) 狀 賣



(428) 賞 等 三

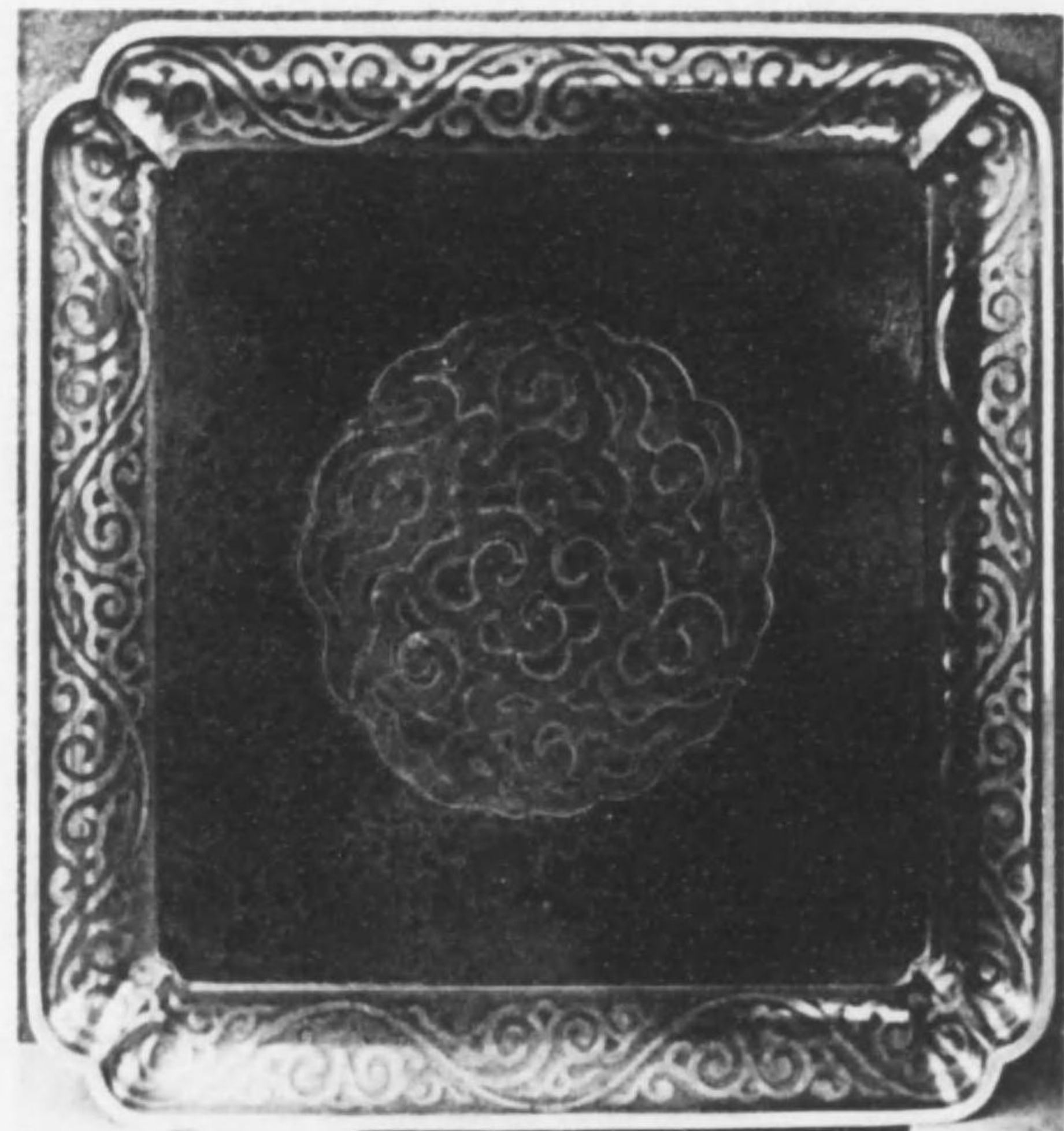

(441) 賞等三



(440) 狀 褒



(454) 狀 貴



(453) 狀 貴



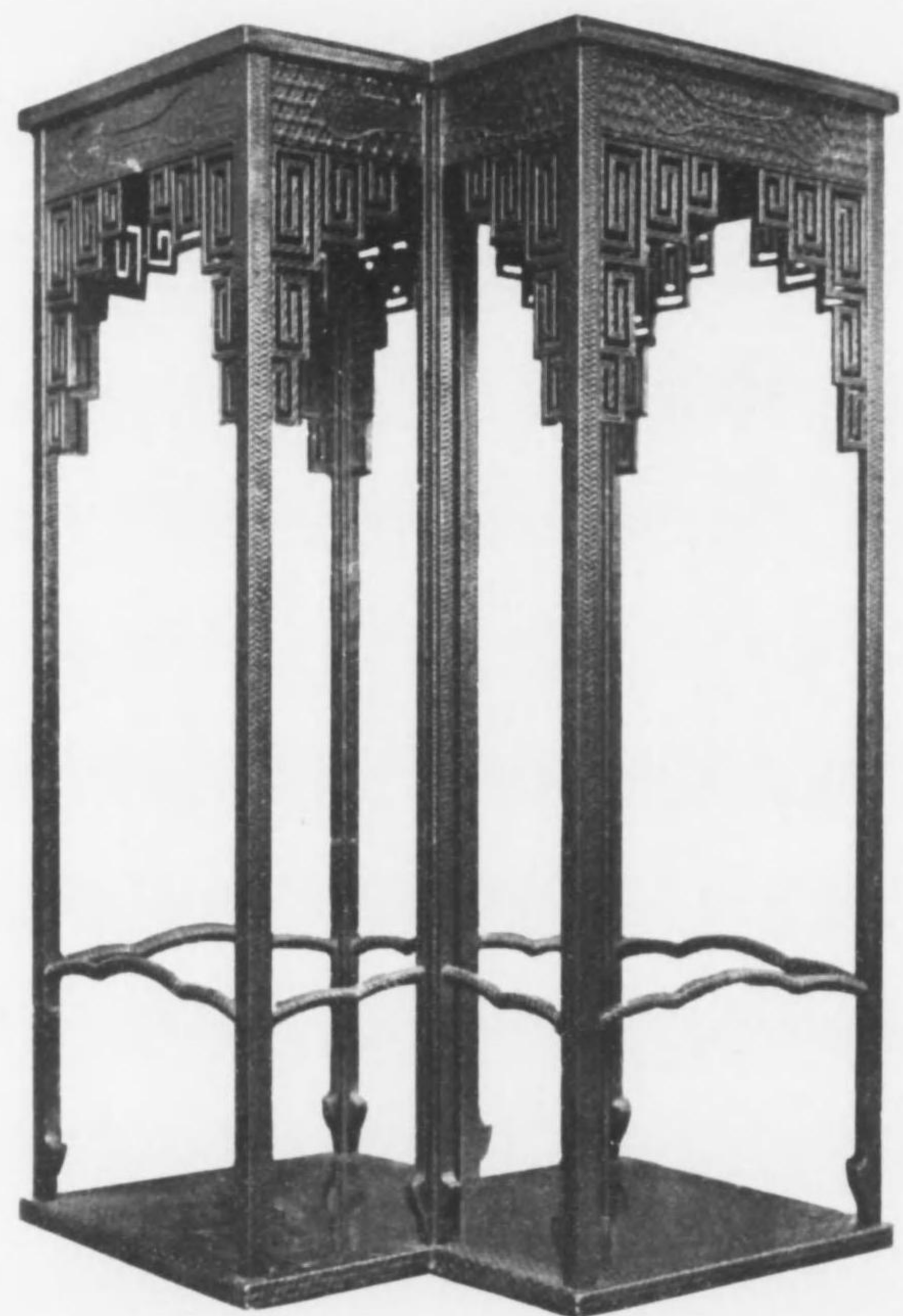

(460) 狀 衰

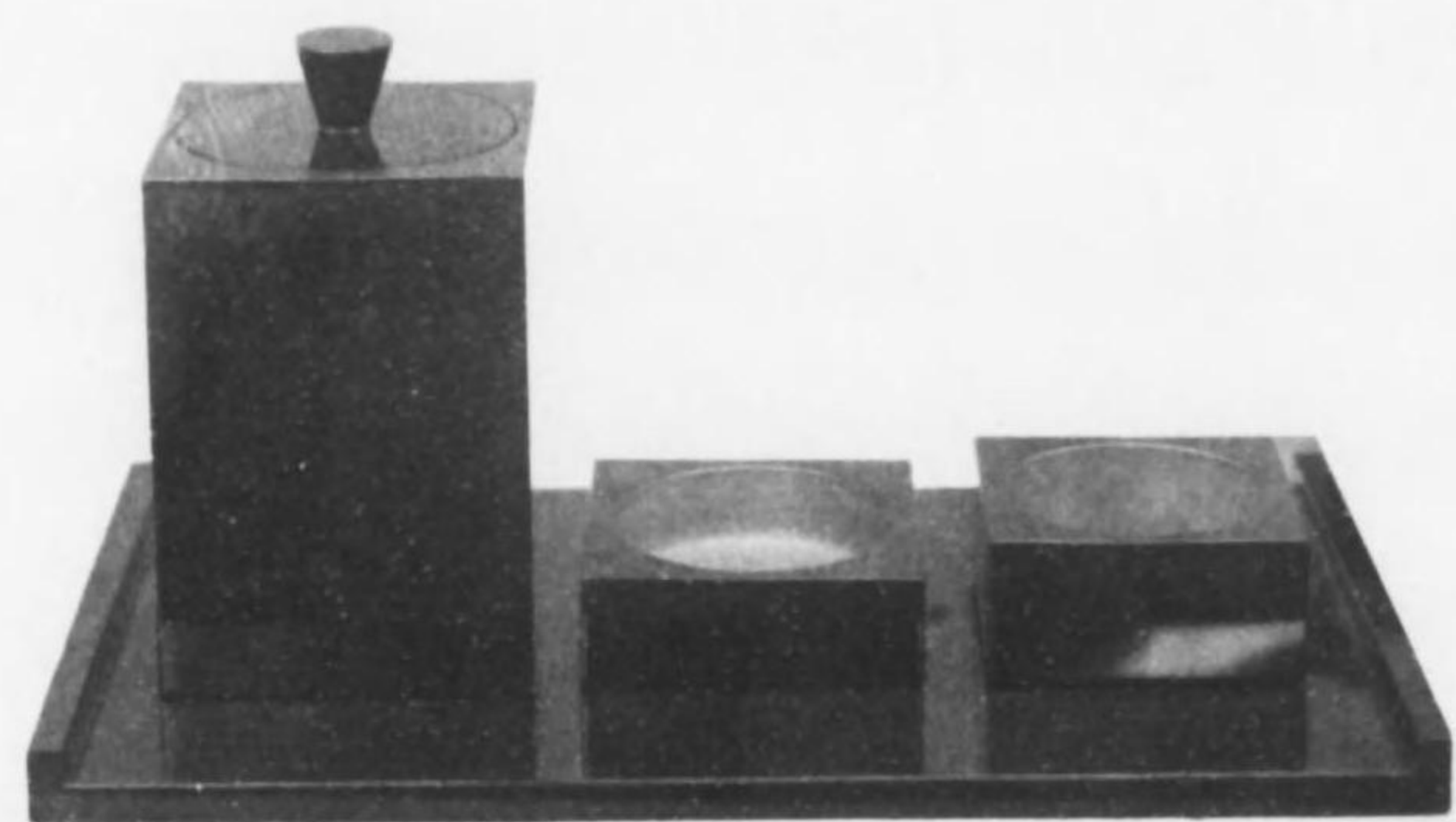

(461) 狀 衰



(466) 狀 囊

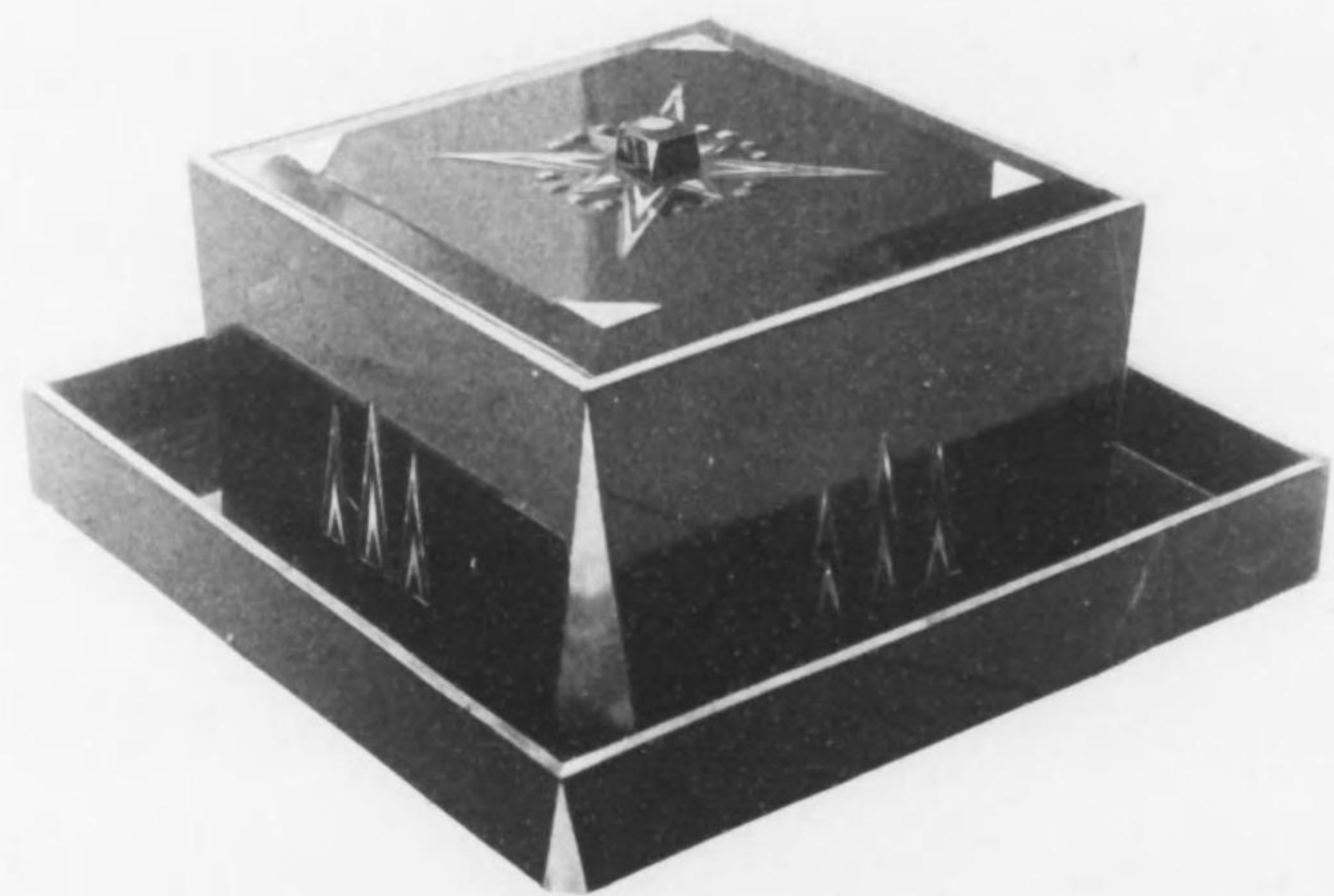

(473) 狀 囊



(485) 狀 袋

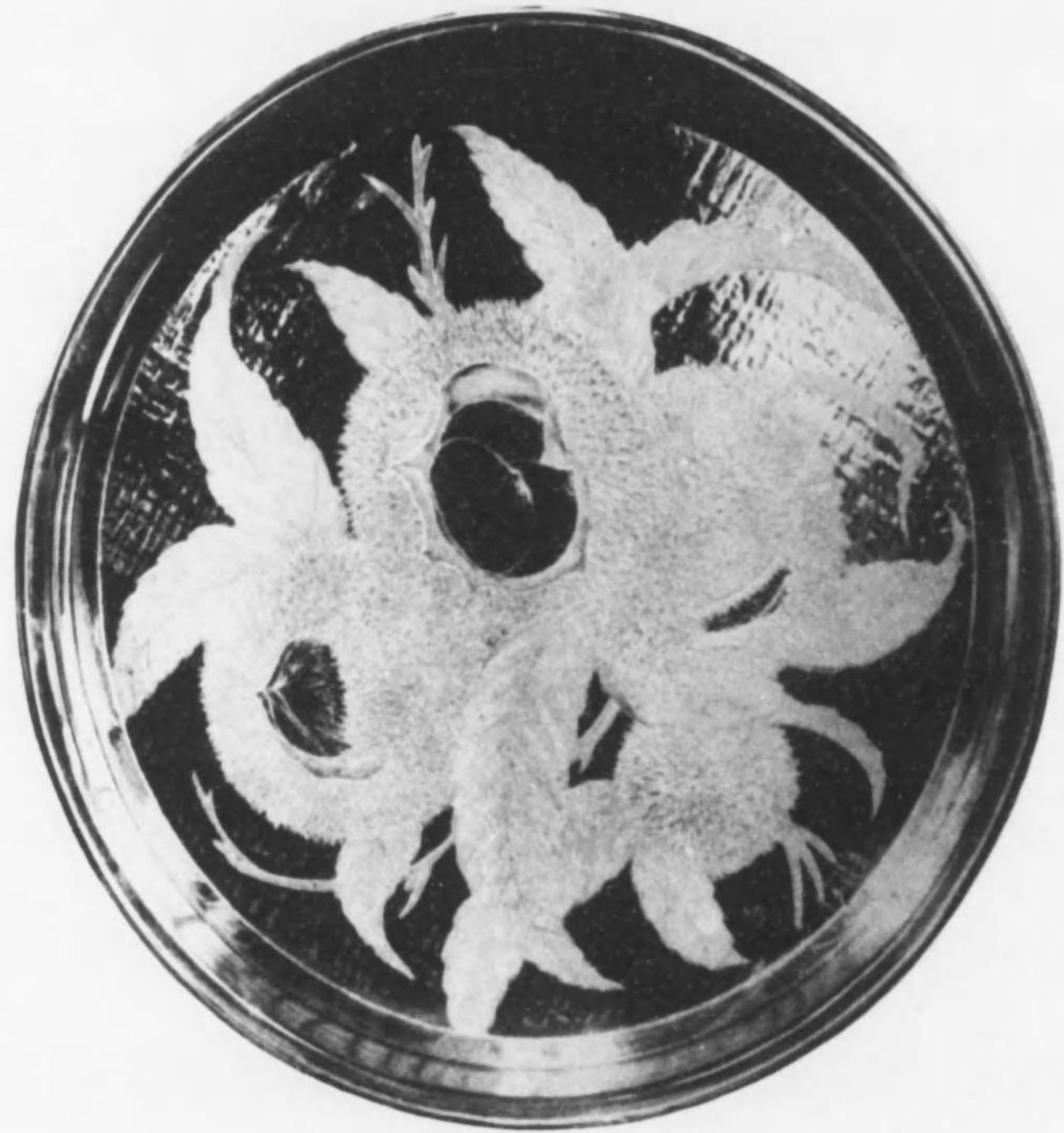

(494) 狀 袋

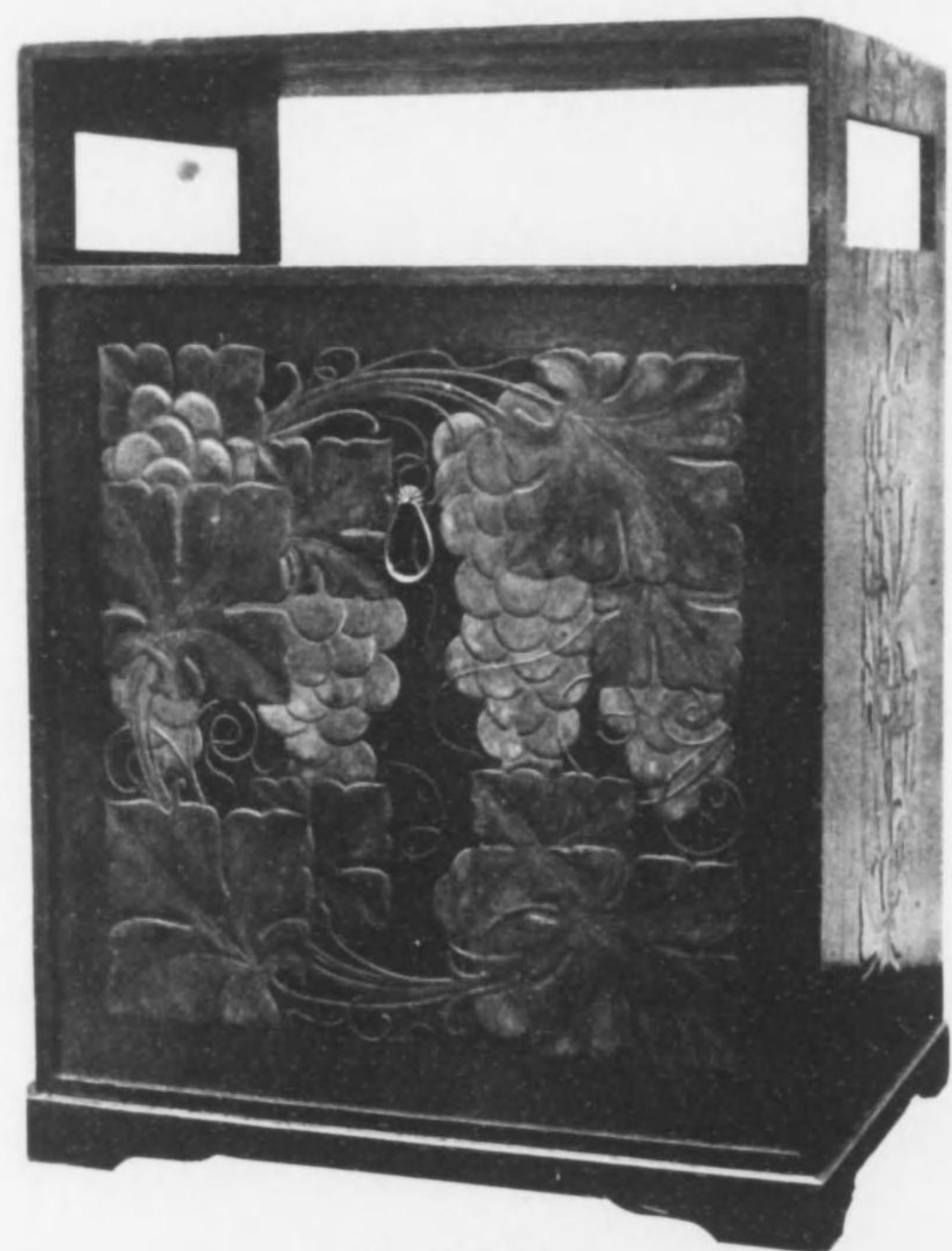

(505) 狀 囊

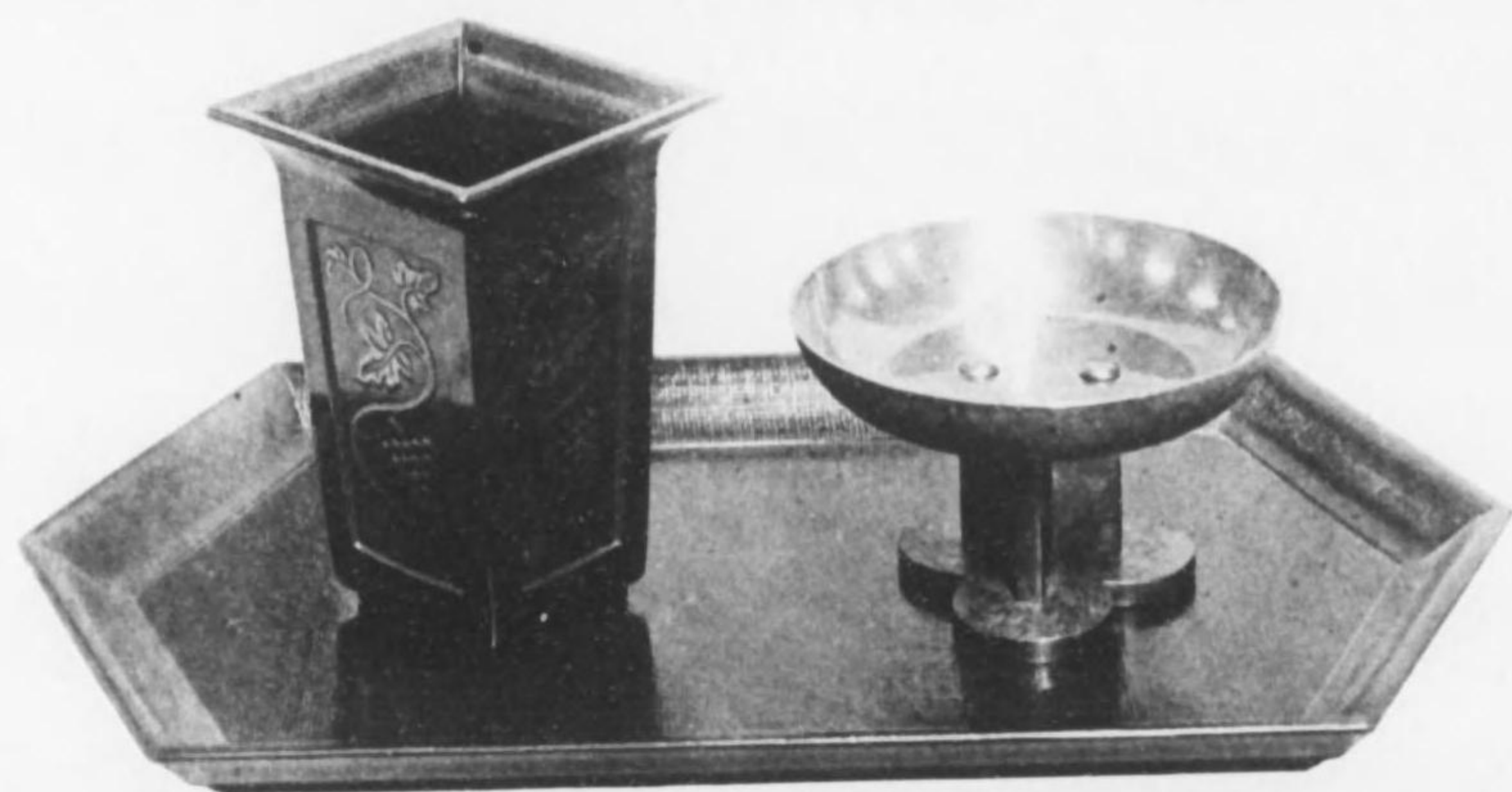

(516) 狀 囊



(523) 賞等三

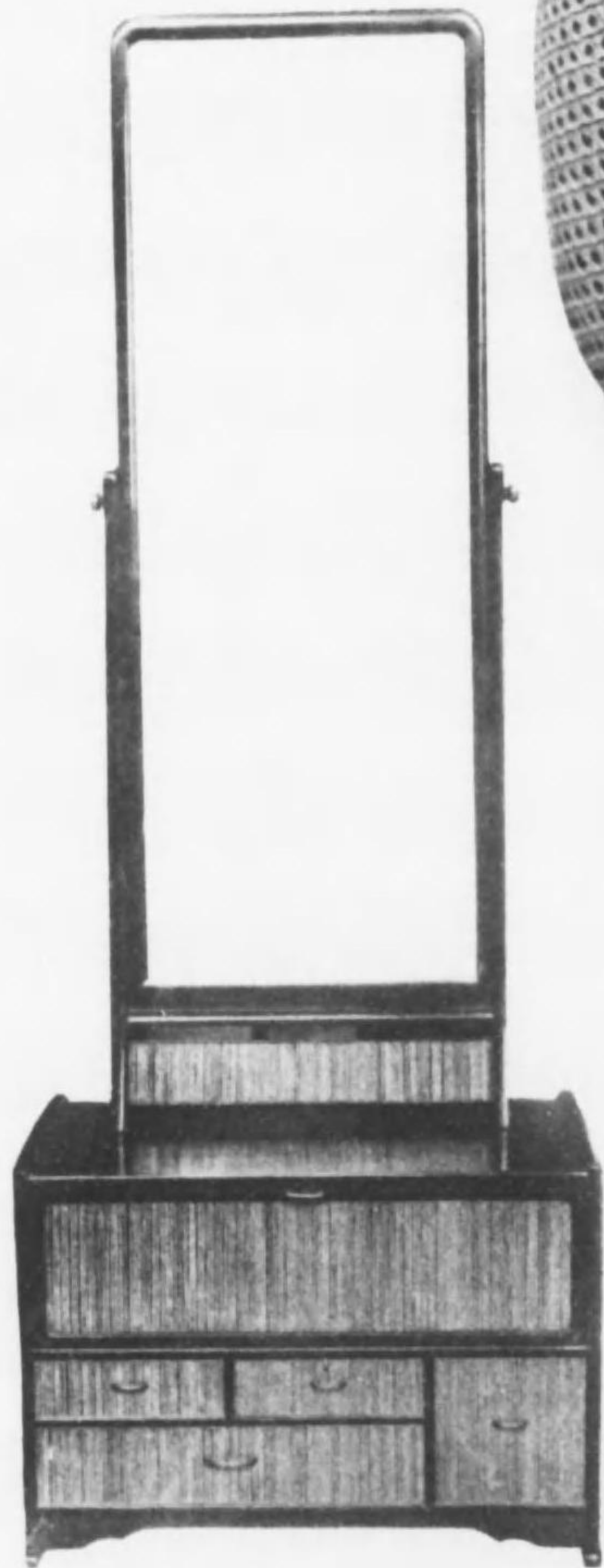

(524) 狀袋



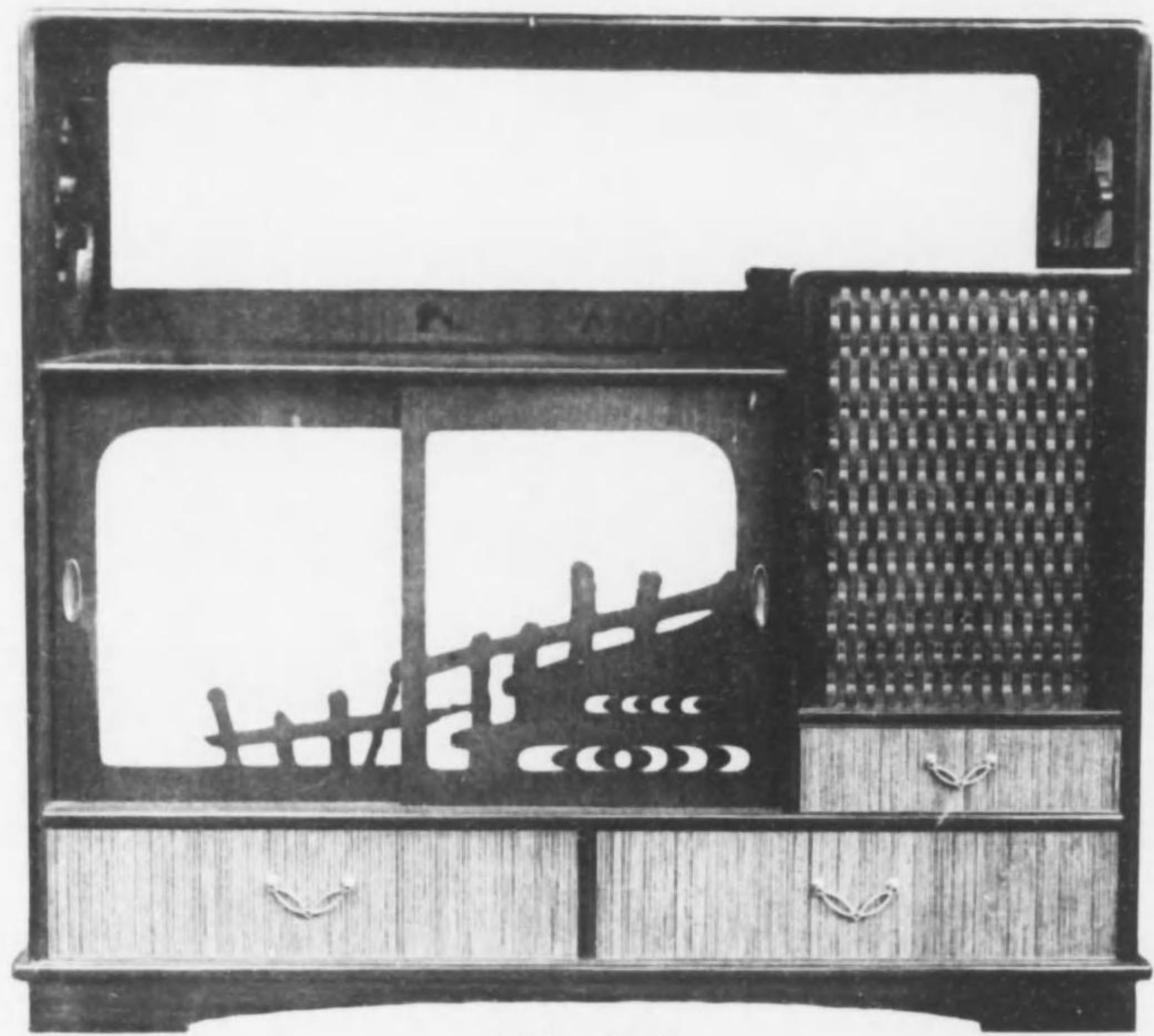

(525) 狀 裝

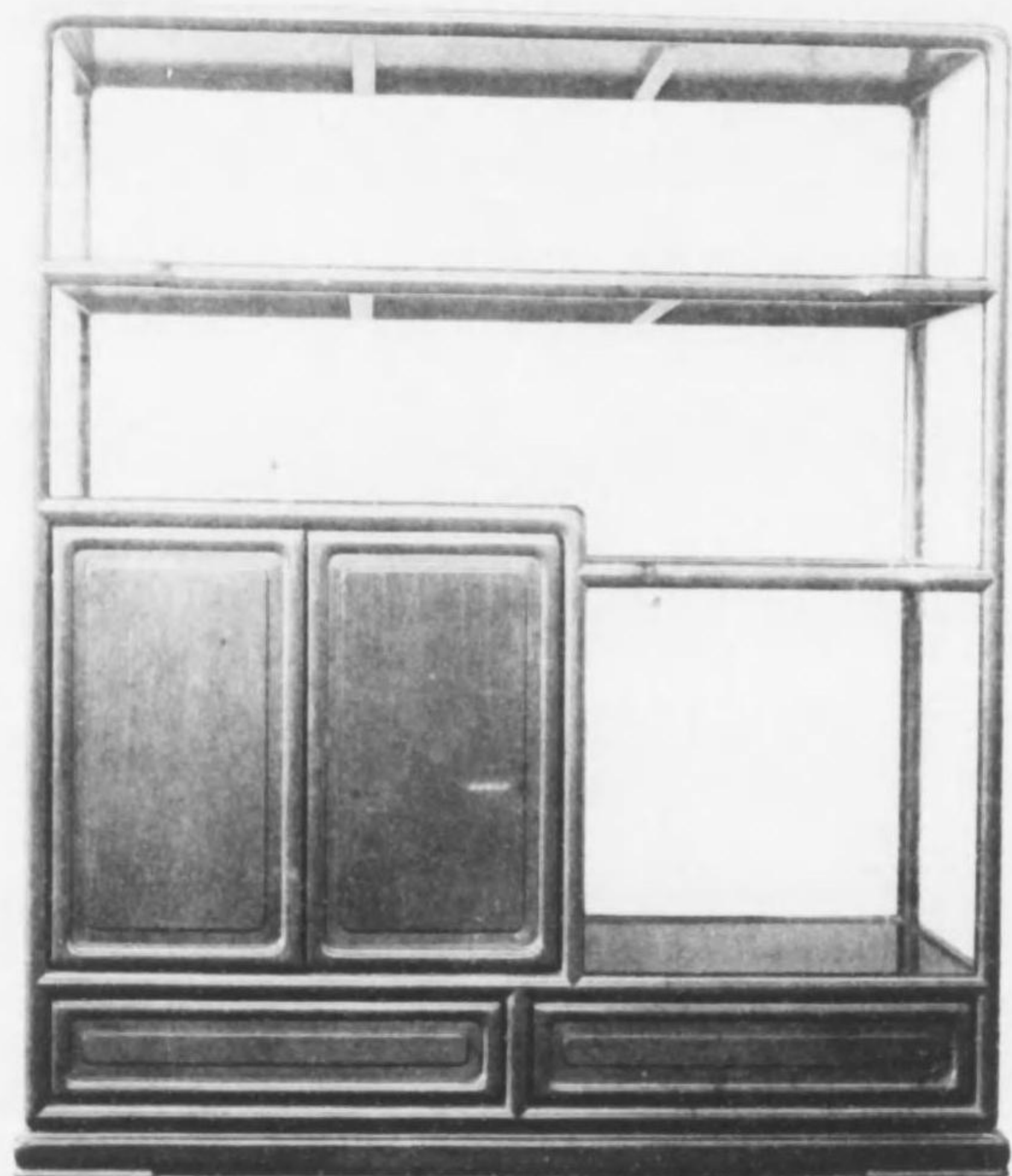

(528) 狀 裝



(546) 狀 裝



(541) 狀 裝



(545) 狀 裝



(548) 狀 桌

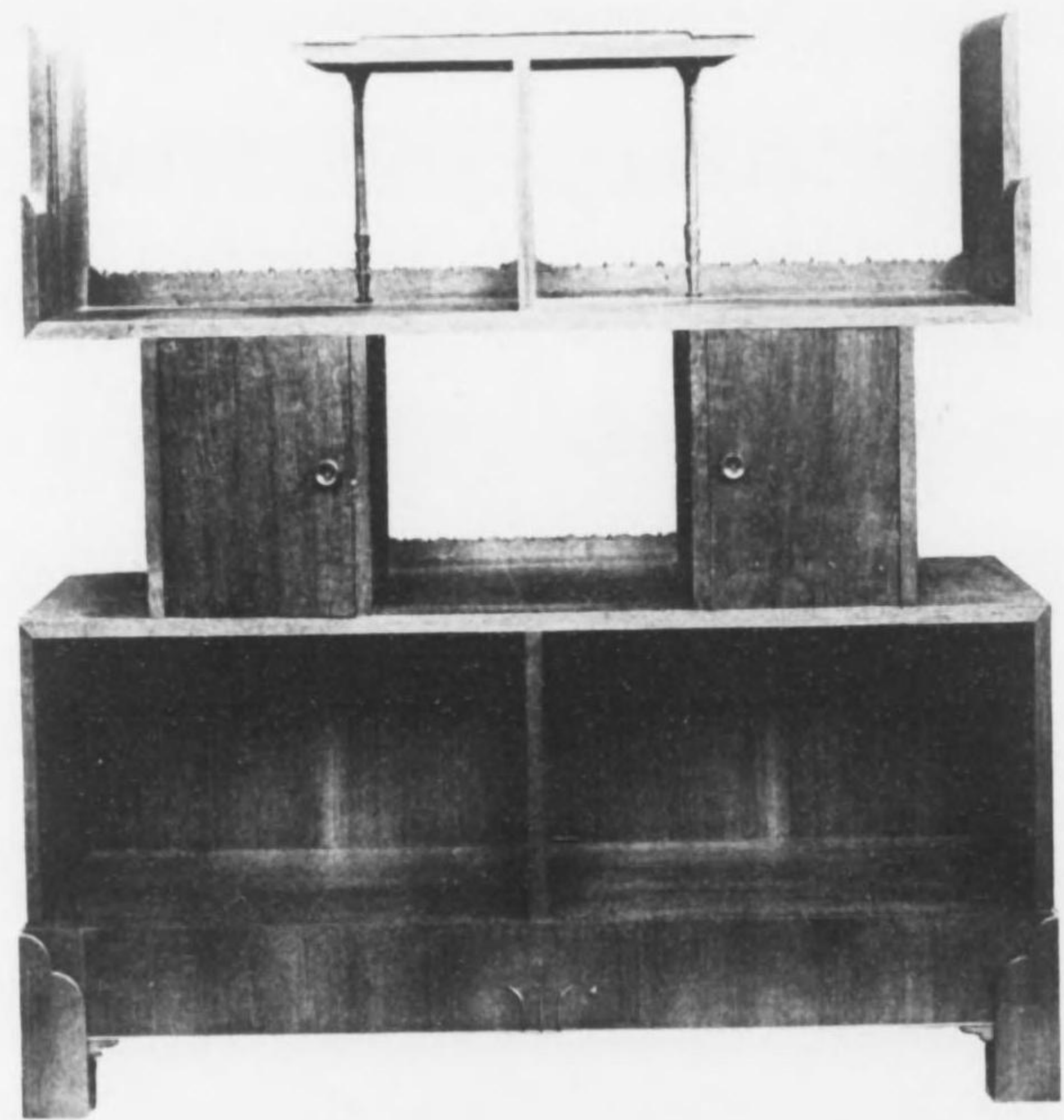

(550) 狀 桌

(555) 頁等三

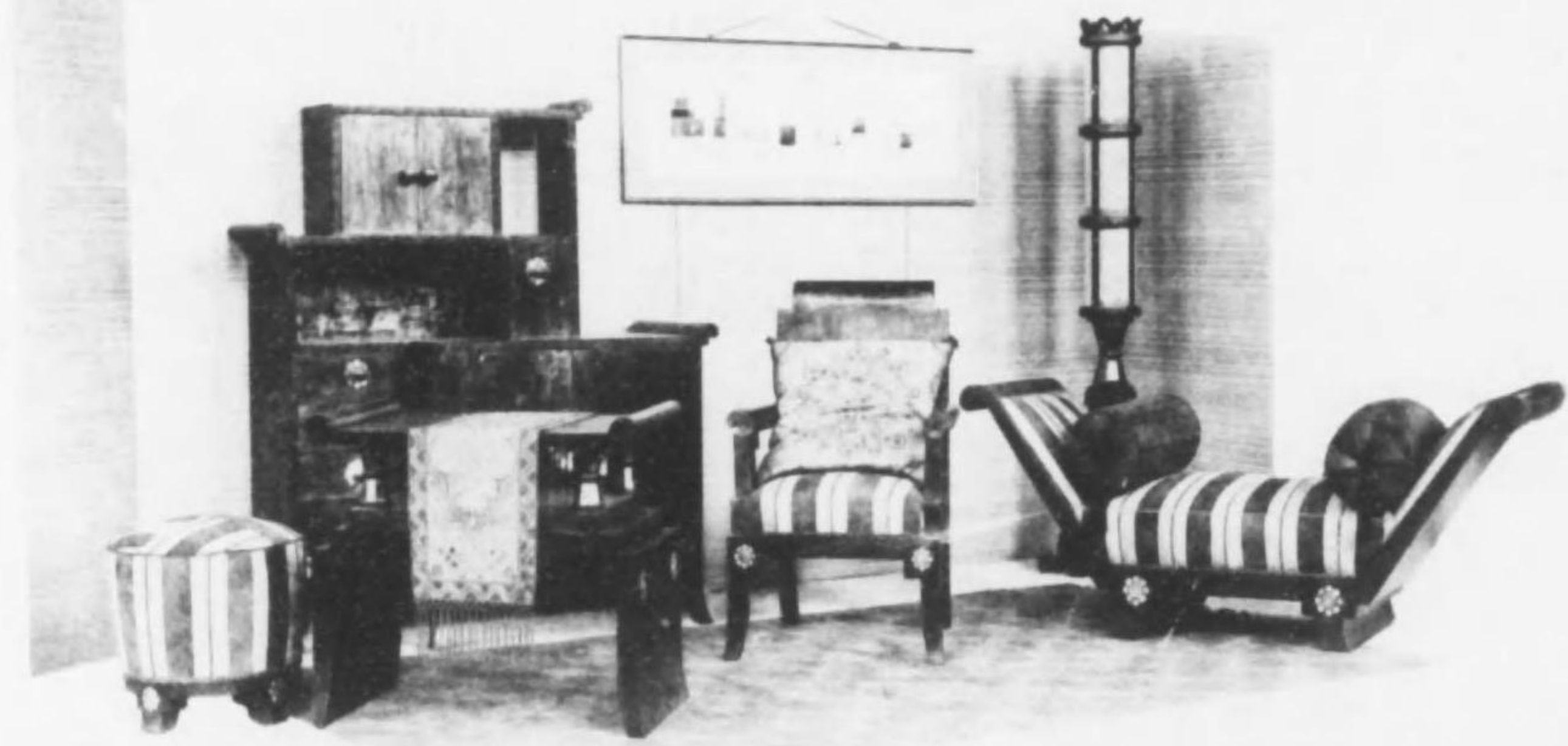

(559) 頁等三