

14. 8-235
1200501227641

14.8
35

昭和十八年版
工業仕入案内

×
複写



始



特許 堤式水(油)圧機械
使用圧力2000気圧



特殊ノ技能ニシテ
特殊ノ性能ヲ有ス

水圧機組立場

製品試験場



TUTUMI

株式會社 **堤水圧機製作所**

本社・工場 東京市深川区平井町三丁目
電話深川(64)2232・2233

木製 鉄製 壓濾機

媒解用壓濾機

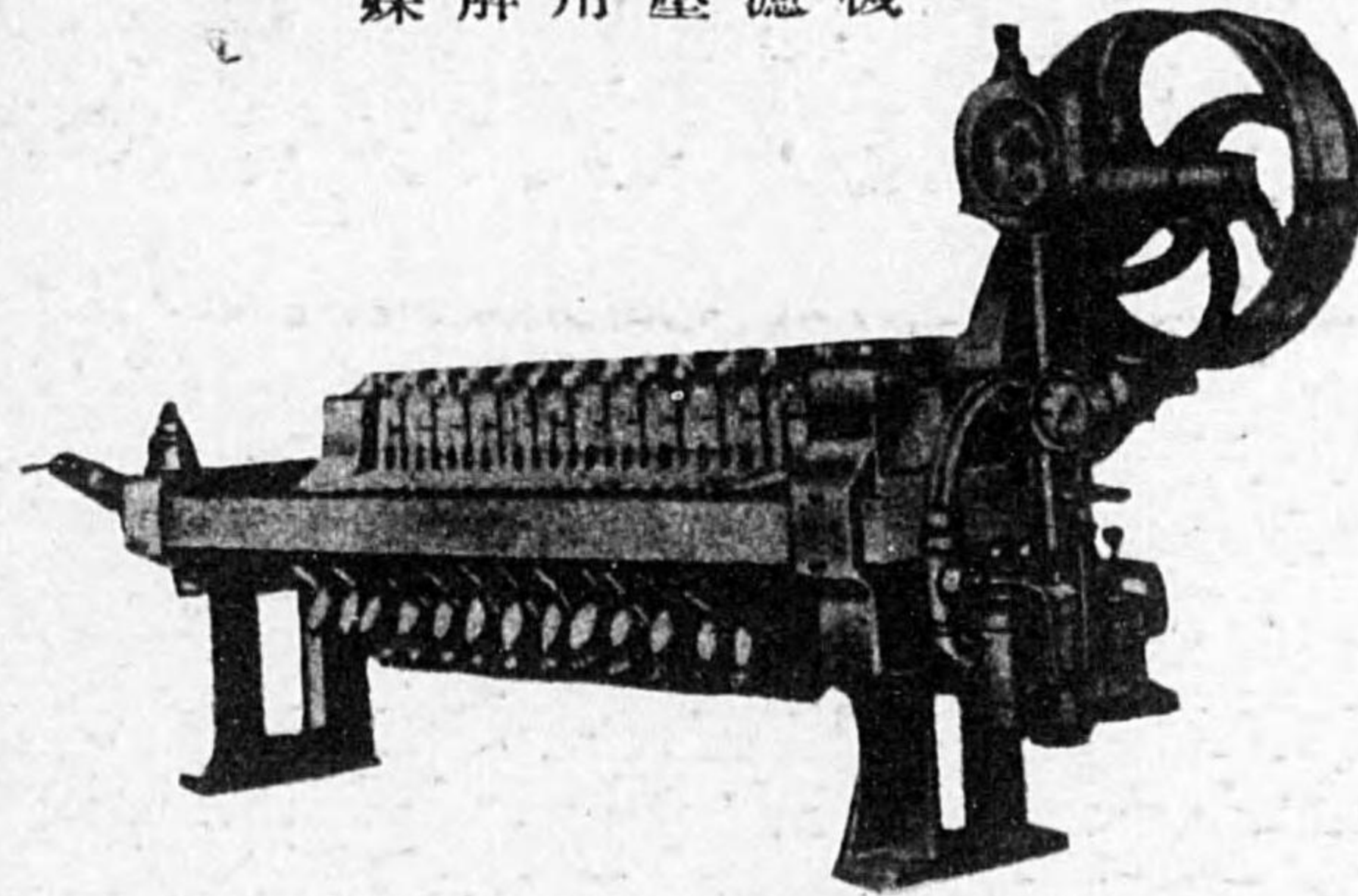

化學・製藥・石鹼・製劑用・諸機械
食料器・化粧品・塗料・製油用・諸機械
製糖・製肥用・各種製造用諸機械
各種型式唧筒一式・起重機・並附屬品



化學工業用諸機械

專門製作

日本藥業機械合資會社

東京都本所區龜澤町二ノ五

營業所 電話 墨田 3650・5507 番
本所 2 2 4 1 番

商工省審議室不足物資協議會推獎
 商工省不足物資供給補填研究補助金受領

小室式
 ショール架 高速度絹ベルト

目平ベルト
 高速用モーター
 コンベヤーベルト
 丸ベルト

發賣元 小室工業販賣株式會社
 東京都豊島區池袋八丁目二三四七番地
 電話 大塚(86)四一三六番
 製造元 小室工業株式會社



山之内製藥株式會社

主要製成品

ナスルファミン
 アスルファミン
 スルファミン
 アセトスリファミン
 ネットスリファミン
 アフメチルチアソン
 マオキス
 水溶性蒼鉛微劑
 フククラン
 高血壓動脈硬化治療劑
 アイクレミン
 神經痛ロイマチス治療劑
 カンボリジン
 鎮咳・痰劑

營業所

本社 東京都日本橋區小舟町二丁目三番地
 大阪店 大阪市東區高麗橋五丁目十九番地
 支店 臺北・北京・上海・廣東・香港
 滿洲山之内製藥株式會社
 奉天市大和區紅梅町二番地

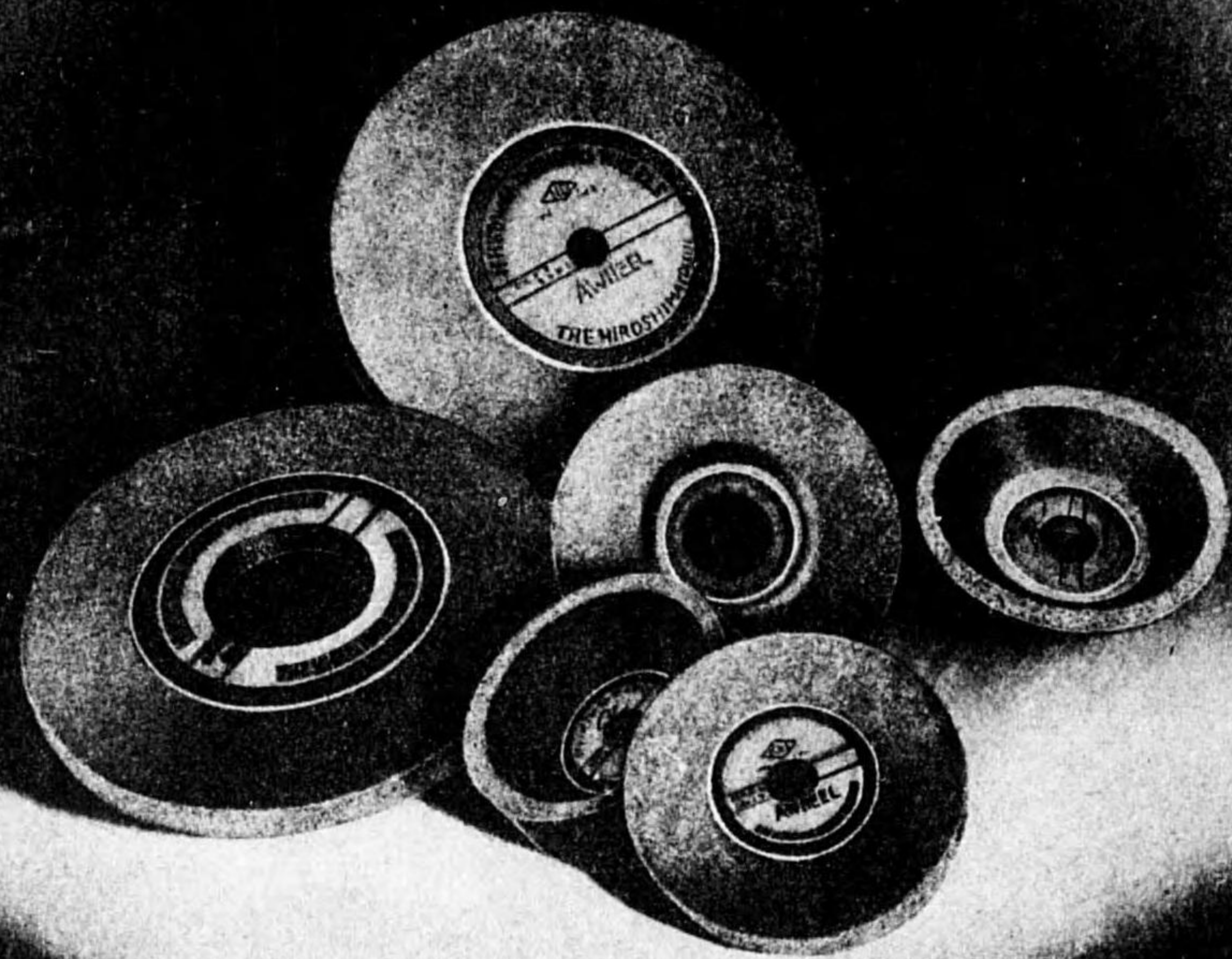

本社工場	廣島市楠木町二丁目	電話西三六二七番
東京出張所	東京都芝區三田小山町二	電話三田(45)一九二五番
大阪出張所	大阪市阿倍區旭町二ノ五	電話戎(76)六七八一番
大連出張所	大連市山縣通り一五五	電話朝日分局(6)二五四七番

廣島金剛砥石製造所

三

片持型

平削盤

電動機直結

6呎ヨリ30呎マデ
門型・片持型各種

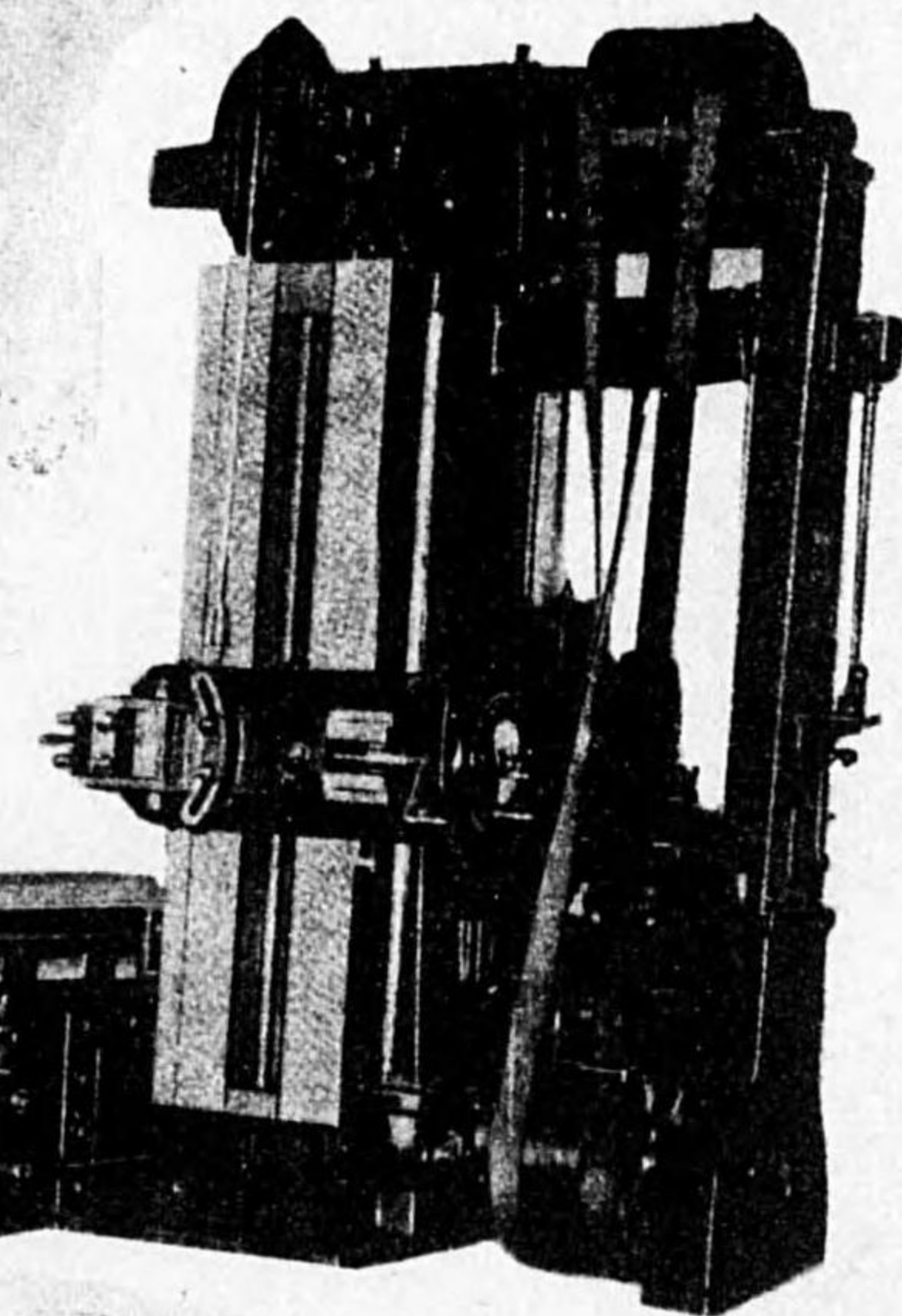

精密機械統制會令員



鈴木製作所

東京都向島區寺島町一丁目二三一番地
(白鬚橋大通り)
電話墨田(74)四五三〇四番

二

ROCKET ロケット印

輸入スコヤリ・ストリートエツチ 其の他

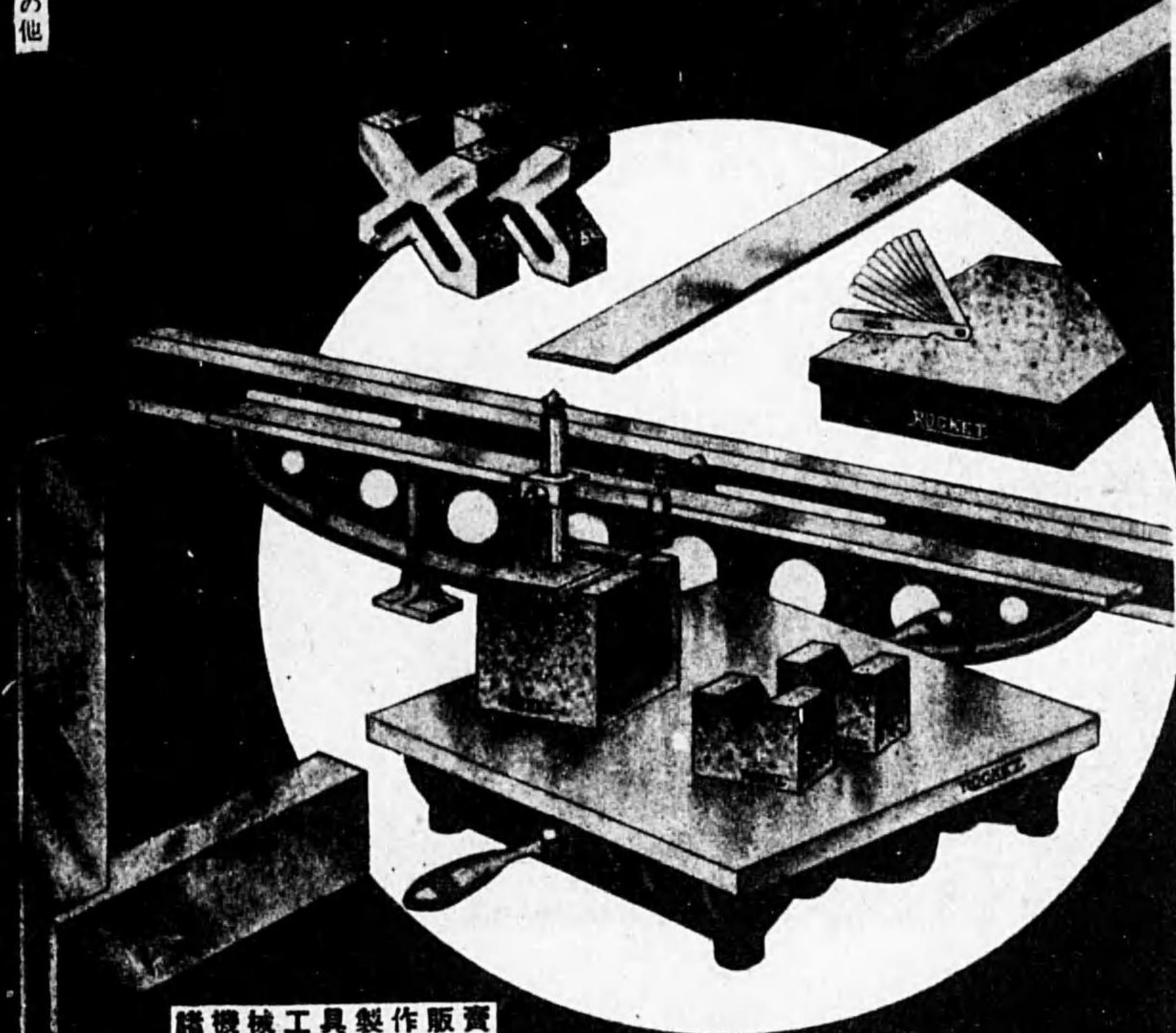

諸機械工具製作販賣

前田機工株式会社

營業所 大阪市西區立賣堀南通六丁目
電話新町(53) 1262・1562・2688・6515・振替口座大阪 71242

營業項目
 化學工業用機械類
 氣體・液體自動調節裝置
 各種鑄造・壓延並ニ製罐一般

ASAHI

株式會社

フシマン製作所

東京都品川區大井伊藤町五六八一番地

本社 電話大森(06) 五〇八四・五二四九
 八六二四・九四三三
 受電略東京大森託送フシマン
 森ヶ崎工場 東京都大森區森ヶ崎町五五〇一番地
 電話大森(06) 七七五〇番
 大阪出張所 大阪市西區北堀江一番町五一番地
 電話新町(53) 二七二八番
 名古屋出張所 名古屋市東區布池町三十二番地
 電話(東) 二〇二八番



理研工業株式會社

製造品目

鐵鋼、壓延品、工作機械、兵器
精密工具、ピストンリング、産業機械

本社 東京都小石川區春日町一丁目一番地
電話 小石川(85)代表三一七一(10)
事務所 横須賀、名古屋、大阪、小倉、京城、奉天、北京



○特製リンク、チェー
○F型コンベヤー、チェ
○H クラスピントルチェ
○マリエブル、グリースカツ
○ボール型レールインダキ
テング

○ロ
○ピ
○リ
ン
ク
チ
エ
ー
ン
○マ
リ
エ
ブ
ル
、
パ
ケ
ツ
ト
○ス
ブ
ロ
ケ
ツ
ト
、
ホ
キ
ル



株式会社 日立製作所 戸畑工場
特約販賣店
機械工具細賣商

田中商店機械部

東京・銀座・四ノ四
電話京橋(56)455-521-482番

布磨研研理

財團法人 理化學研究所創製



最高基準品

ロール・ベルト・ディスク
 ガネット研磨紙(和洋紙)
 各種耐水研磨紙
 各種研磨砂・アダマント

理研研磨材株式會社

本社・東京市小石川区春日町一・電話小石川5822・5823・3171(9)
 出張所・大阪……名古屋……福岡
 工場・王子……足立……三河島……(郡馬縣)沼田

九

諸機械工具
 製作・販賣

木土船化鑲
 工木舶學山

ピッチ シングル プルトン



コニカルボルルミー

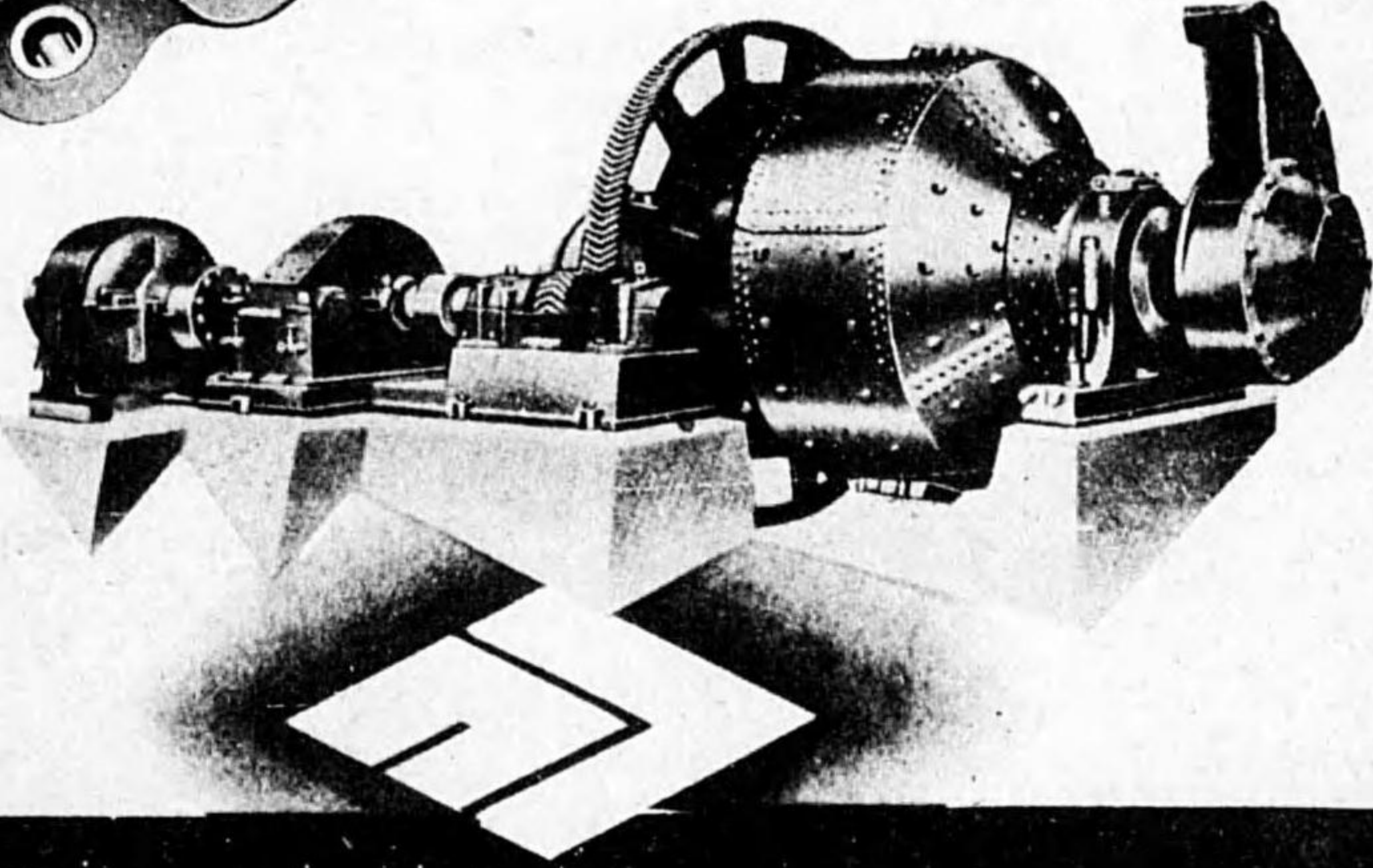

會社 福家商會

代表社員 柴 原 茂
 代表者 安 西 一 男

本社 福岡市上店屋町九番地
 電話 東(3) 〇八四六番

八

中野

中野式織成無端調帯

(絹及麻製エンドスベルド)

高速度精密機械専用品

(製作方法及製品特許十二件保持)



中野工業所

(工場 福岡・勝浦)
福岡縣宗像郡福岡町四〇六二
電話 七十一番
振替口座福岡三七九五五番
受電略號チクゼンフクマナカノベルト

金屬丸棒・筒及角棒 特許三双式多ロール型

矯正機

專賣特許 第146885
實用新案 第305684
" 第306150
" 第308005

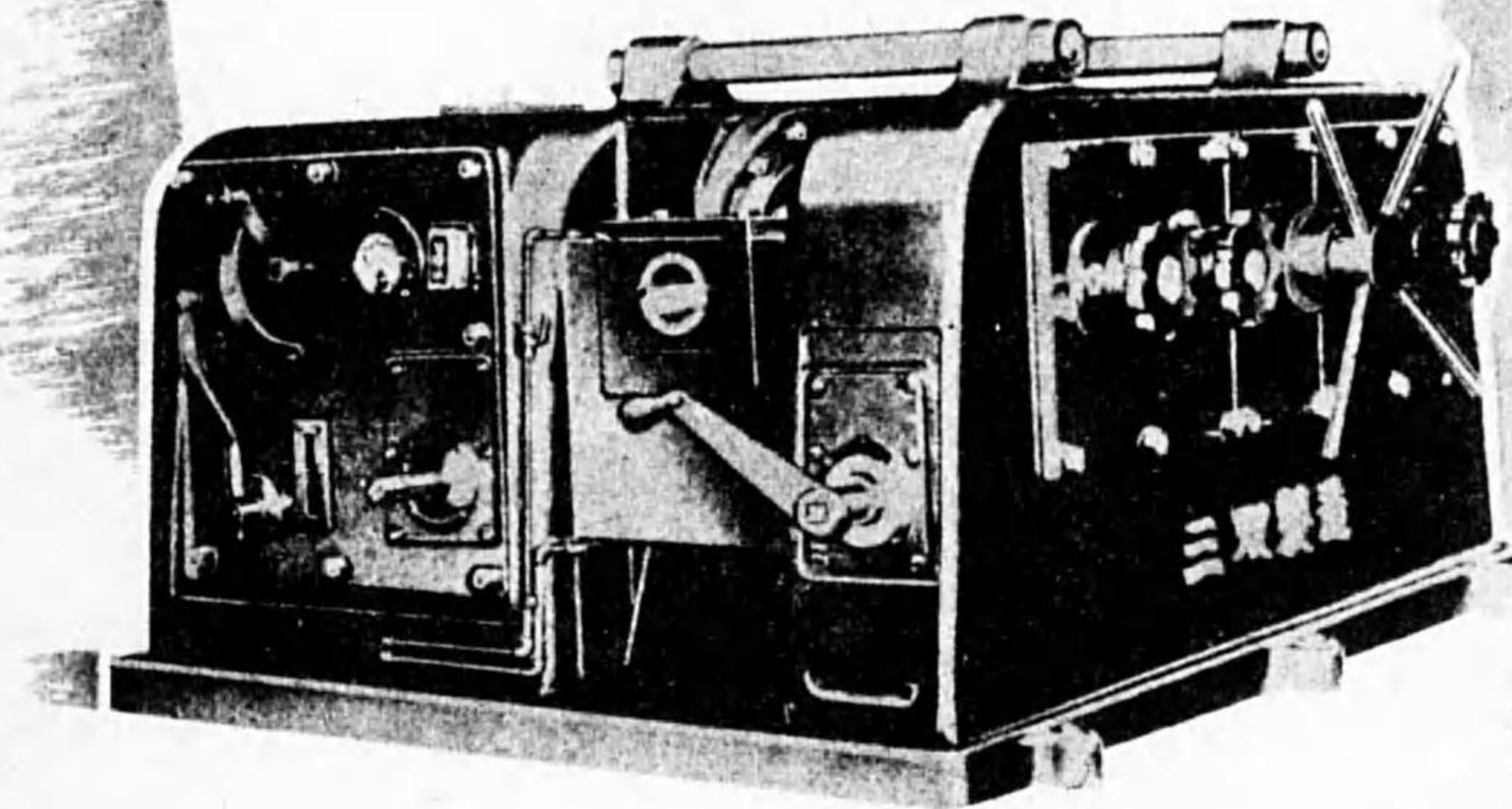

專賣特許六角矯正機等製作仕居り候

登録  商標

型錄進呈

三双特殊機械製作所

營業部

營業所 東京都深川區平野町二丁目十四番地
電話本所(73)1440・2410番
深川工場 東京都深川區平野町二丁目十四番地

赤道

製 綯 環 狀 平 形 及 丸 形 ベルト



製造元

加藤護謨合資會社

東京都淺草區駒形二丁目二番地
電話淺草(84)三七三二・八四三八―九
工場 前橋市電話三八一九・二六六〇

NTN

BALL & ROLLER BEARING

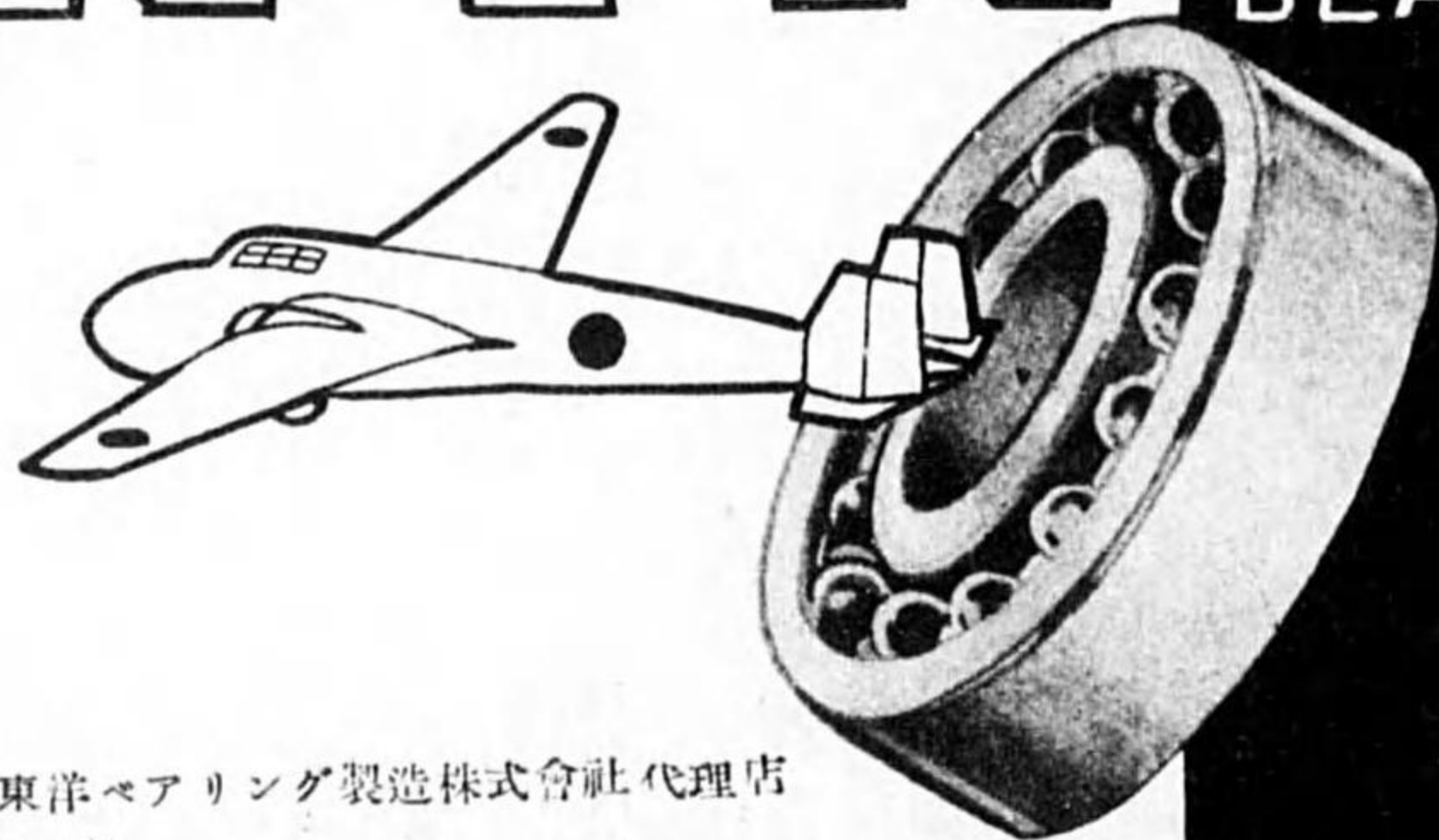

東洋ベアリング製造株式會社代理店

合資會社 仁和精工所

東京都芝區新橋五丁目二番地
電話芝(43)〇四八三・一九八五

石川工作機株式會社

社長 石川龍雄

本社

東京都蒲田區糀谷町二丁目六六〇番地

子安工場

電話羽田二七一・三九六

川崎工場

橫濱市神奈川區子安通三丁目三五七番地

電話神奈川六七七・三八〇五

川崎工場

川崎市下沼部一七一一番地

電話中原二五四

小型優美 構造堅牢 部品取換自由

“イモータル”KS型 開閉器

Immortal
OKAZAKI E. W.

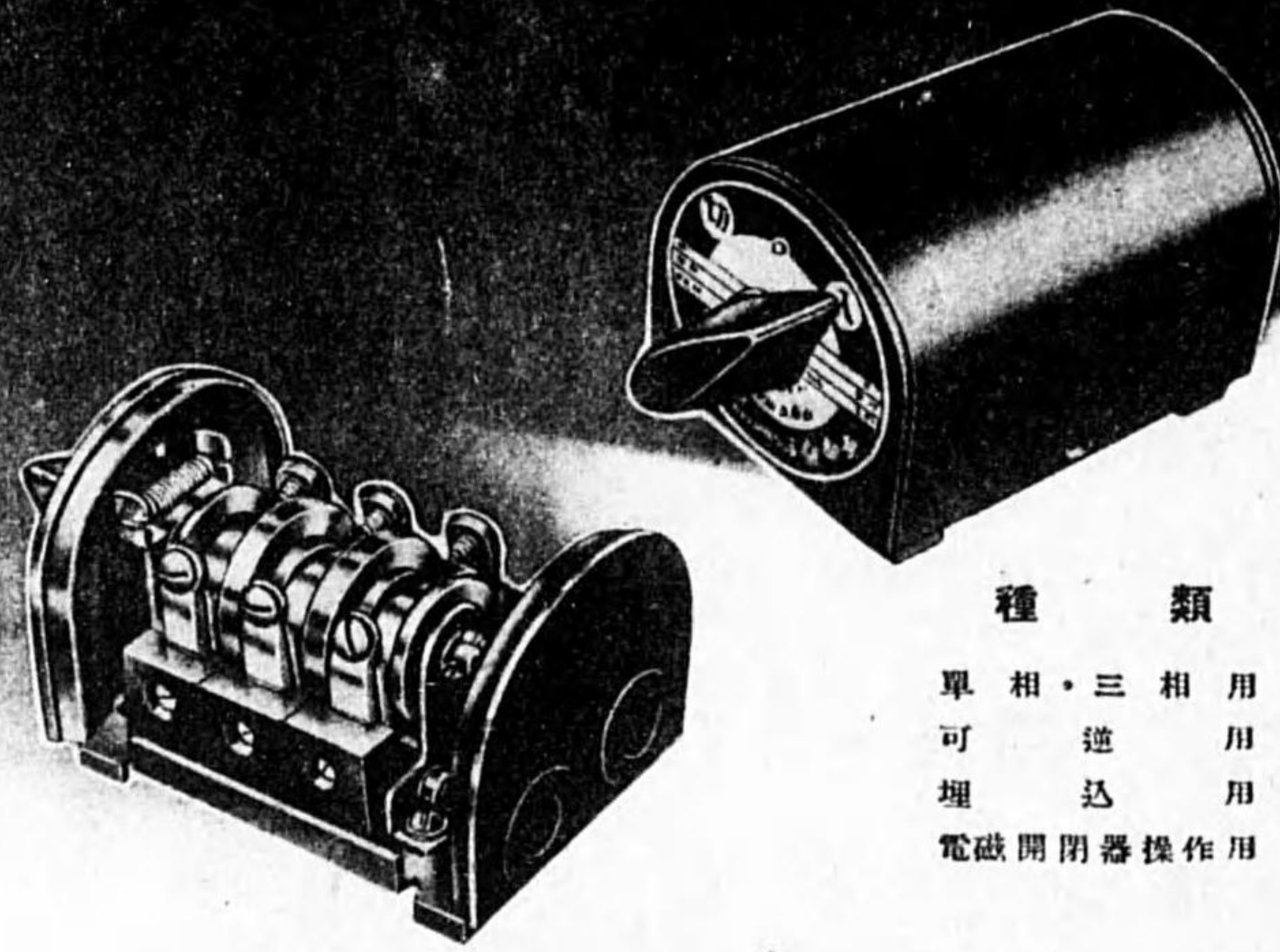

種類

单相・三相用
可逆用
埋込用
電磁開閉器操作用

富士金属工業株式会社

本社 大阪市東區伏見町四丁目
電話北濱 3300・3350・4616・4617

東京事務所	東京都京橋區淡町一丁目	電話築地 1983
名古屋事務所	名古屋市西區西宮原町三丁目	電話本局 1676
下新庄工場	大阪市東名川區下新庄町	電話北 5715
加島工場	大阪市西淀川區加島町	電話北 1220
境川金屋工場	大阪市港區南境川町三丁目	電話西 2021
平野工野	大阪府中河郡加美村春日町	電話平野 1394

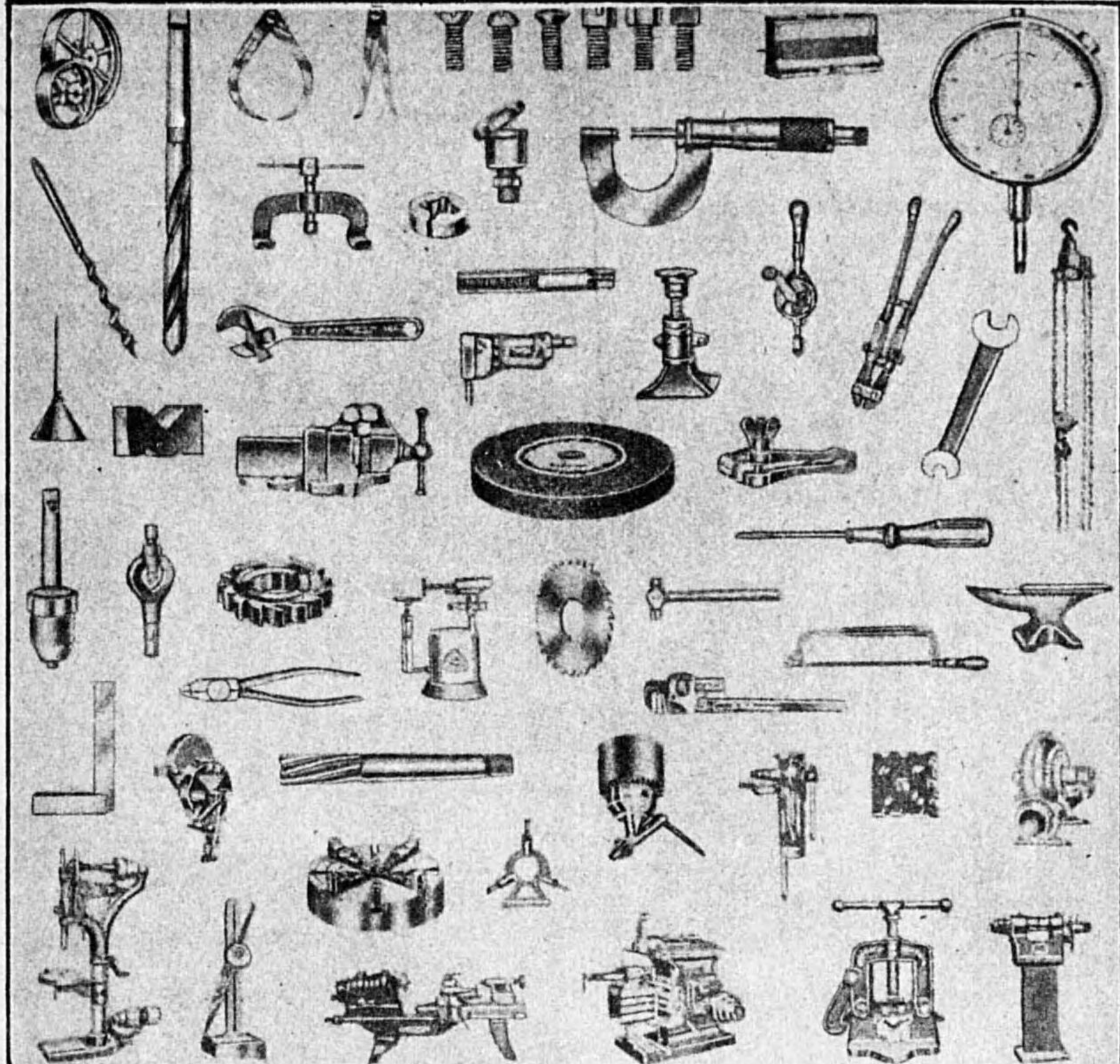

營業科目

ドリール・サイドカッター・メタルソー・バイト・リーマー・エンドミル
金切鋸刃・トースカン・限界ゲージ・センタードリール・ローレットハンドル
旋盤チャック・ボールパンチャック・マイクロメーター・タツブ・丸駒
バス・スパナ・横高力類・其他諸工具類製作販賣

名古屋市熱田區新尾頭町(十三間道路)

機
械
工
金

六ヒデ 秀商店

六 浦 秀 雄

電話南(6) 三〇七六番・六三六〇番
振替名古屋 一八七〇七番

電報發信略號 六ヒ・電報受信略號(ナゴヤコウグ六ヒデ)

取引銀行 三菱銀行熱田支店 住友銀行門前町支店
東海銀行古渡支店 東海銀行新尾頭支店

株式會社 久保田鐵工所

資本金 參千六百萬圓 明治二十二年



鑄物部

圓心力高級鑄鐵管・鑄型及定盤
 工作機械用鑄物・內燃機關用鑄物
 耐熱・耐酸・耐アルカリ鑄鐵
 高硅素鐵鑄物・一般鑄鋼品・特殊鑄鋼品

機械部

工作機械・內燃機關
 給炭機・節炭機
 化學機械・各種弁類
 特殊衡機・衡器一般



本社 大阪市浪速區船出町二丁目二番地
 支社 東京市麴町區有樂町一丁目每日會館五番
 出張所 { 橫須賀市山王町一七番地
 小倉市大阪町六丁目七番地
 吳市二河通六丁目二番地

一七

各種

高級工作機械
 電動機械
 精密測定器
 切削工具
 測定工具
 鍛造工具
 炭卜及繼金具
 工作油

鑛山・航空・船舶
 化學・光學・土木

諸機械工具販賣

長崎産業公司

所長 長崎正士

福岡營業所・福岡市川端町二三番地
 電話 東③三九二八番
 大阪出張所・大阪市天王寺區東平野町四丁目
 電話 天王寺(77)七七〇六番

一六

NACHI

不二越鋼材工業株式會社

本社 富山市石金二〇番地
支店 東京、大阪、名古屋、福岡

メーカー直接卸

春山の切削工具

品自在リーマ―航空機用タツプ
製ハンドリーマ―各種サイドカッター
主要テーパリーマ―丸 駒
主ハンドタツプ 其他各種切削工具



型録進呈
御照會を乞ふ

H.H.H 春山精密工具製作所營業所

名古屋市中川区八熊町字二女子境

電話 南(6) 5903 番

工場所 全市港區主船町
出張所 大阪・近江大津

精密各種硝子切断機

昭和十六年 商工省價格認定品 ㊞
八月二十九日

光學・化學・航空・船舶・精密機械用
グラス切断機製造

圓形硝子切断機 板硝子を圓形に切り得る機械なり 能力3/4 24迄



㊞No. 40 A ¥ 15.62 B ¥ 12.39 (送料別)

化學・船舶・硝子管切断器 (ゲージグラスカッター)



化學用・ボイラー・艦船用硝子管切断に最適なり

No. 30 A ¥ 15.62 B ¥ 12.39 (送料別)

精密砥石 インデアン 變型砥石

ゲタ兵
1ツ器
ジブ類
加工用



機械器具
航空機
エンジン
仕上用

アルカンサス・インデアン砥石及タングステンチップ切断加工

父子商會 **ダイヤモンド商會**

製作者 佐久間松太郎
大阪市天王寺區大道三丁目一五〇
電話天王寺(77)七三四二番 振替大阪八二九二三番

特許岡部式車載付運搬具並傳導装置

株式會社

岡部鐵工所

取締役所長 岡部 繁

本社並工場 福岡市外古賀驛前
電話古賀四一八番、三六番
振替福岡四五六二四番
代理張店 吳、名古屋、東京、札幌、京城、奉天、佐世保、光、舞鶴、横須賀、大連

精密各種硝子切断機

昭和十六年 商工省價格認定品
八月二十九日

光學・化學・航空・船舶・精密機械用
グラス切断機製造

圓形硝子切断機 板硝子を圓形に切り得る機械なり 能力3/4・24迄

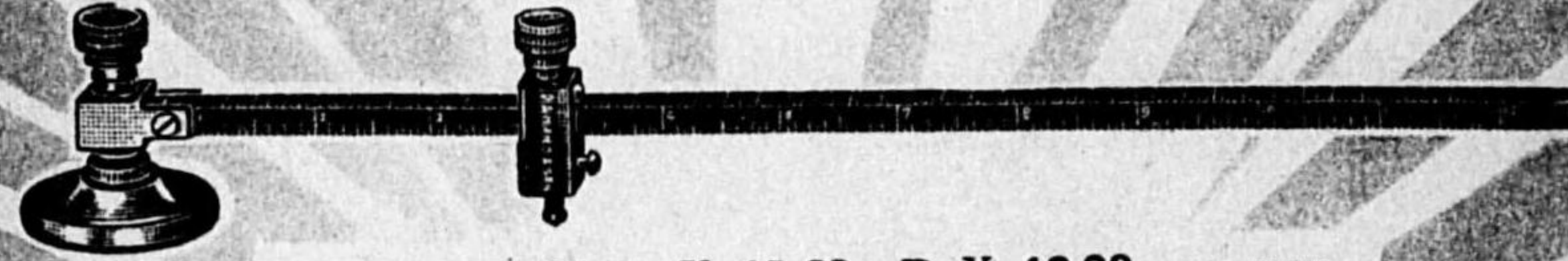

⊗No. 40 A ¥ 15.62 B ¥ 12.39 (送料別)

化學・船舶・硝子管切断器 (ゲージグラスカッター)

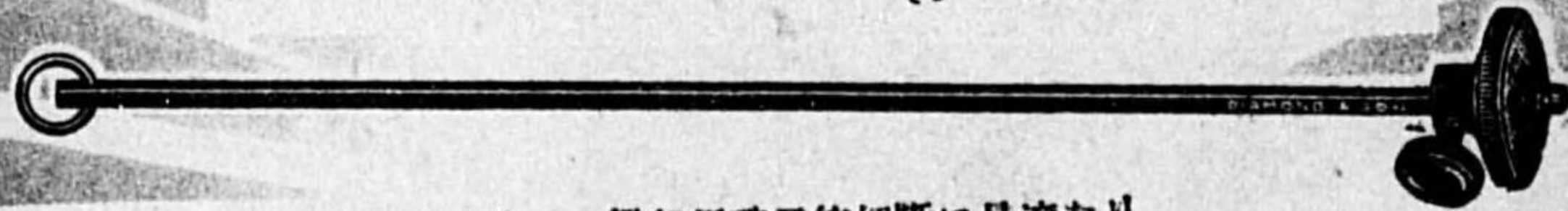

化學用・ボイラー・艦船用硝子管切断に最適なり

No. 30 A ¥ 15.62 B ¥ 12.39 (送料別)

精密砥石 インデアン 變型砥石

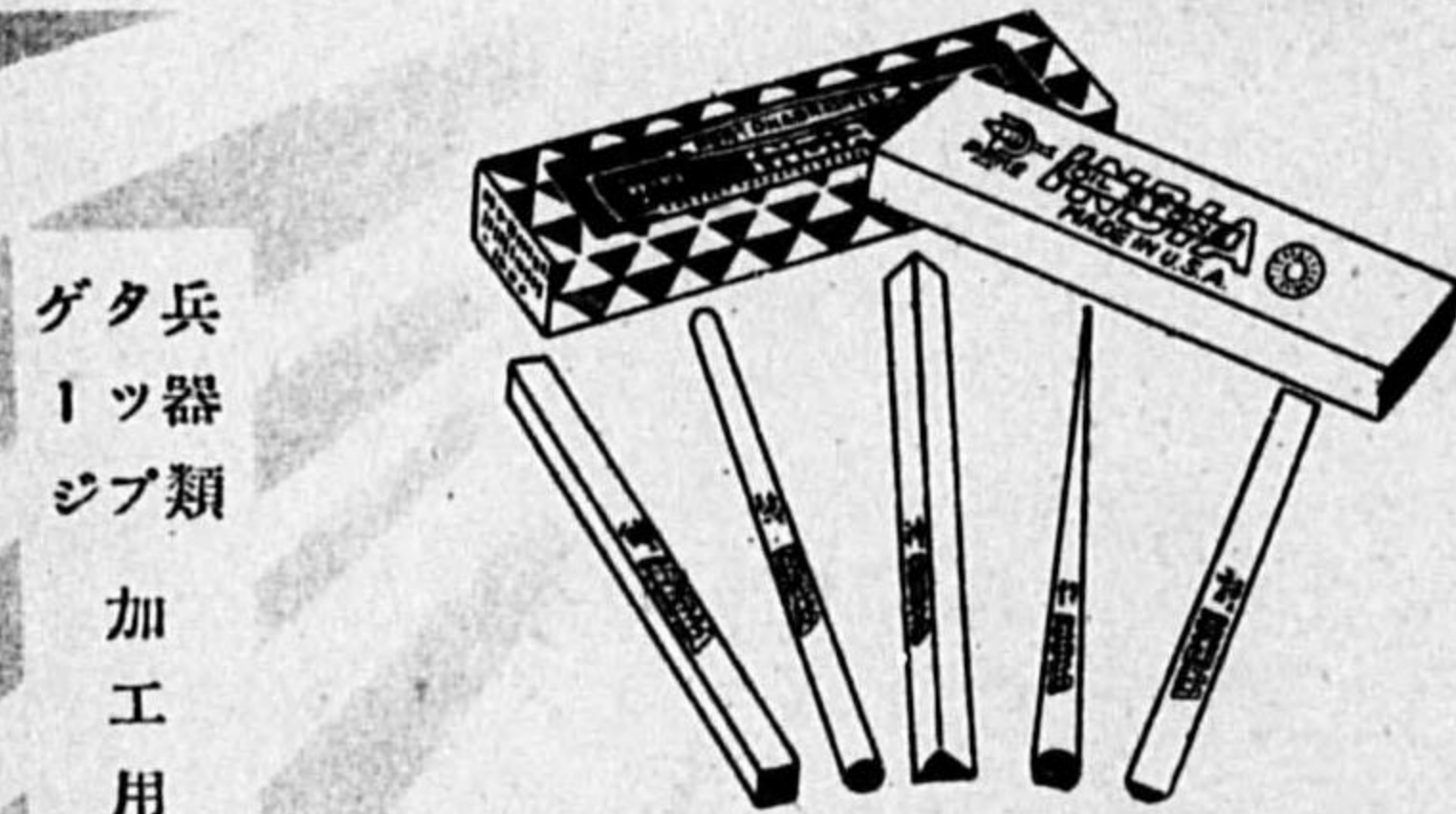

ゲタ兵
1ツ器
ジブ類
加工用

機械器具
航空機
エンジン
仕上用

アルカンサス・インデアン砥石及タングステンチップ切断加工

父子商會 **ダイヤモンド商會**

製作者 佐久間松太郎

大阪市天王寺區大道三丁目一五〇

電話天王寺(77)七三二四番 振替大阪八二九二三番

代出 本社並工場
理張
店所

福岡市外古賀驛前
電話古賀園一八番、三六番
振替福岡四五六二四番
吳、名古屋、東京、札幌、京城
奉天、佐世保、光、舞鶴、横須賀、大連

関西唯一の専門工場

濱田のターボブローワー

ロータリーブローワー	多段ターボブローワー	ターボブローワー	ターボファン	多翼送風機	軸流送風機	局部送風機	各種排送風機
------------	------------	----------	--------	-------	-------	-------	--------

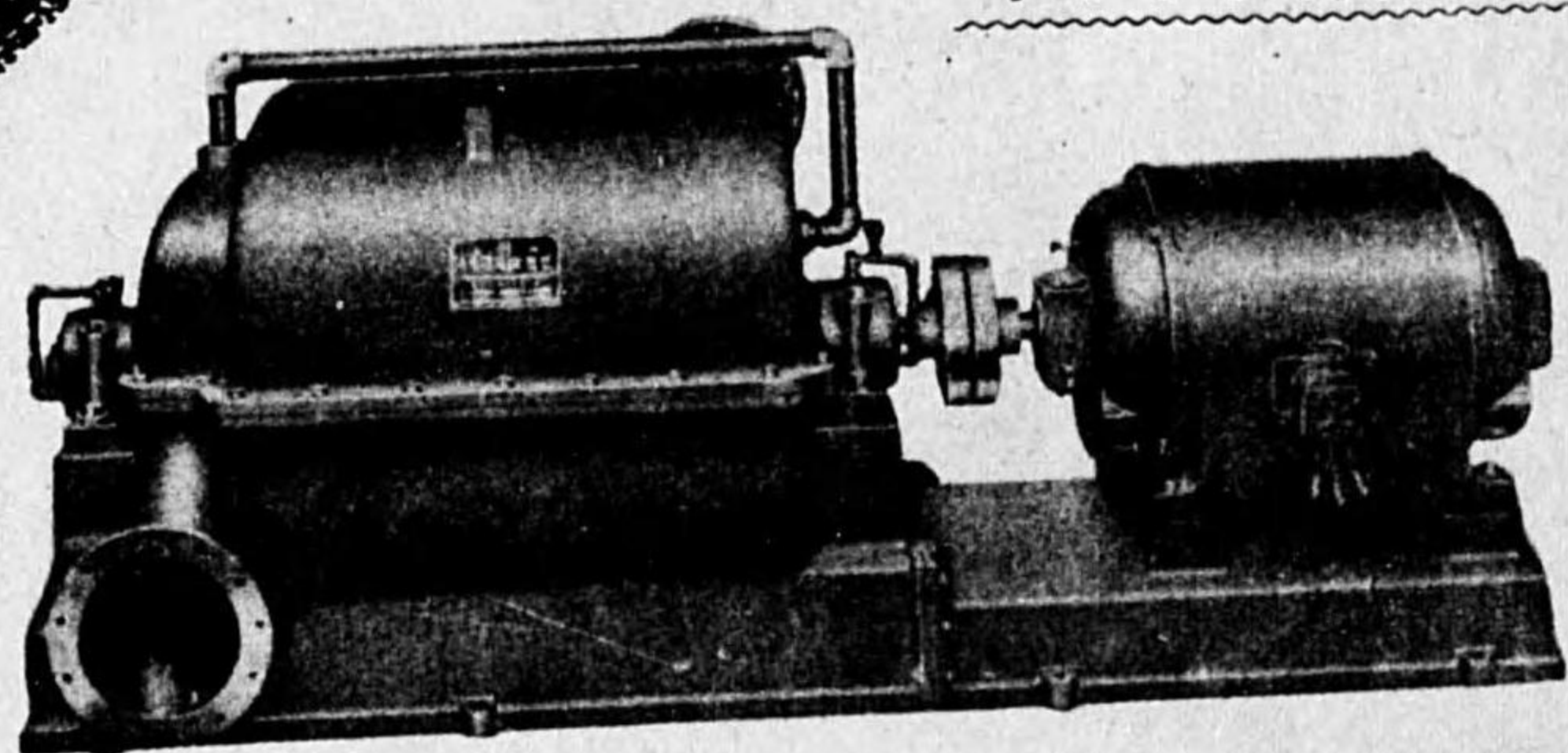

濱田多段ターボブローワー

濱田送風機株式会社

大阪市東淀川区新高南通三ノ二三
電話北(36) 1321・2063番

三

小知和

ウツドSB10型式瓦斯發生爐
コチワ水管式汽罐
フタノール製造装置
製鐵製鋼用機械
輕金屬製造用機械

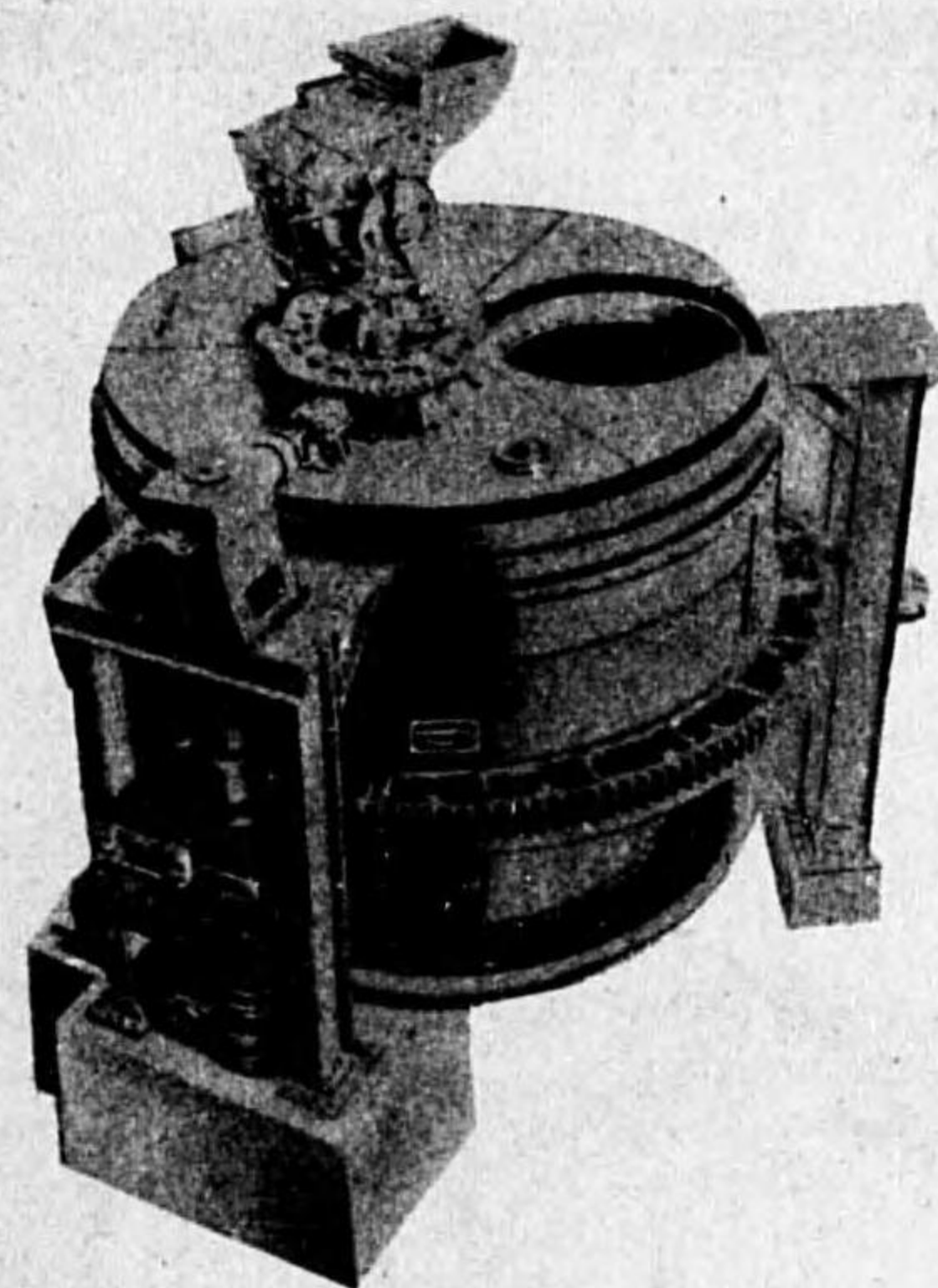

小知和重工業株式会社

東京市京橋区木挽町一ノ二
電話京橋(56) 3627. 3685. 8845番

三

オートクレーブ

工業用と実験用

1立. 2立. 5立. 10立. 20立. 100立.
200立. 400立. 600立. 1000立.

即納品豊富

六〇〇〇立オートクレーブ

組立寫眞

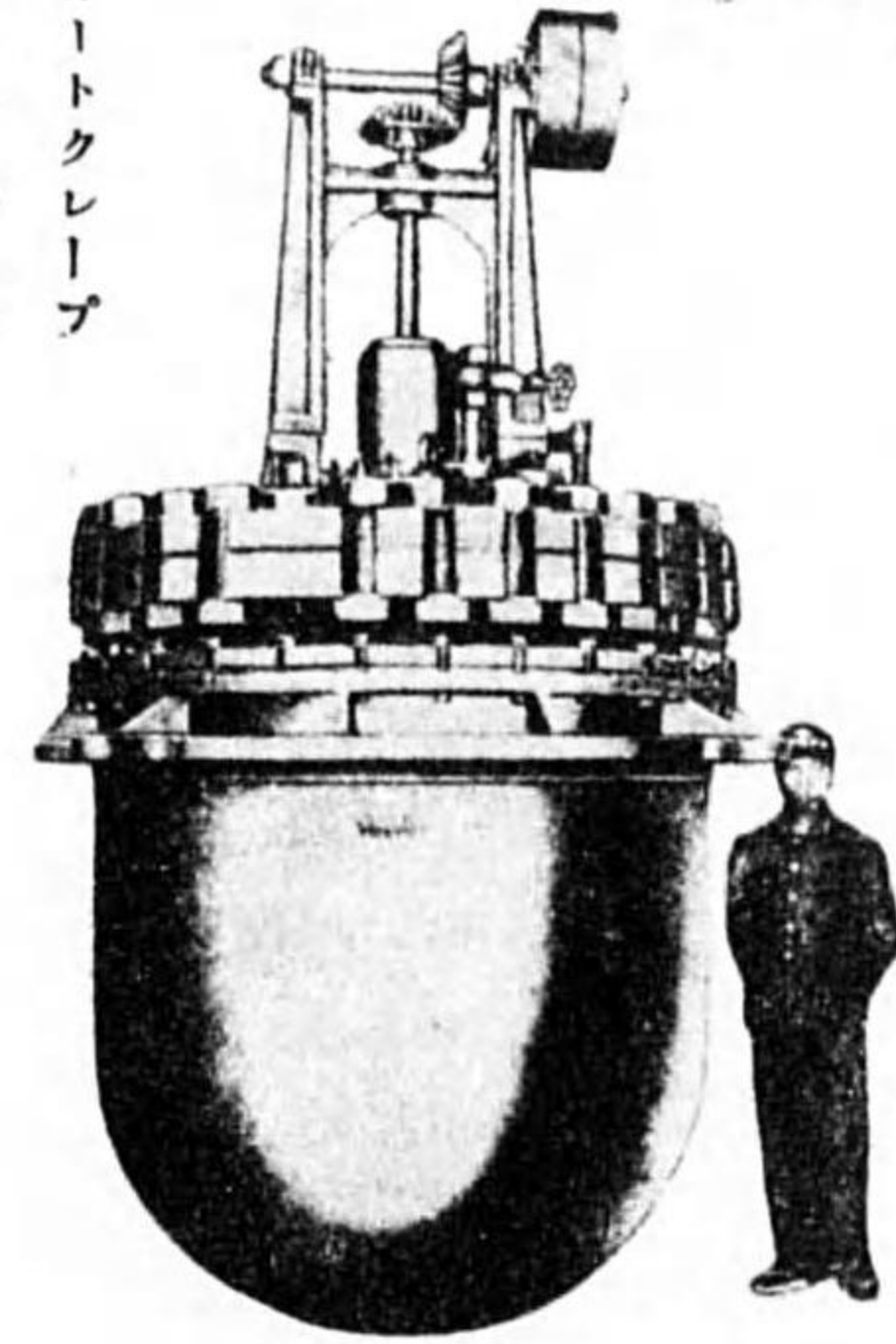

附属品

圧力計	1個
安全弁	1個
温度計挿入孔	1個
瓦斯出入口	各1個
液體出入口	各1個
試料入マンホール	1個

攪拌装置附

製作能力

1立 0.000立
常用壓力 500電壓迄

營業品目

オートクレーブ
高圧連結器
高圧ポンプ
高圧循環機
高圧試験機
高圧化学機
高圧釜
高圧空蒸機
高圧空蒸機
高圧石煉機
各種合成樹脂
各種工業用機械
各種工業用材料
各種工業用器具
各種工業用部品
各種工業用工具
各種工業用消耗品
各種工業用備品
各種工業用設備
各種工業用施設
各種工業用構築物
各種工業用構造物
各種工業用構築物
各種工業用構造物



大和護謨工業所

ヤマト式國策ゴムベルト製造元

鑛山工業用ゴム製品
ゴム雨合羽
ゴム長靴
ゴム調帯
ゴム管類
販賣

大阪營業所
大阪市天王寺區東平野町四丁目六
電話 天王寺 (77) 七七〇六番

九州營業所
福岡市大博通り中市小路二二三
電話 東 (3) 四四七五番

出張所
東京・名古屋

産業機械統制会員

東京製作所

東京都目黒區下目黒四丁目九五五番地

電話大崎(14) 2130・3589番

第一工場 東京都城東區北砂町七ノ一二五 電機工場 東京都本所區菊川町一ノ五
電話本所 (73) 1316番 電話本所 (73) 0268番

營業品目

石綿織維
石綿糸、布、衝帶
紐、金線入石綿糸
金線入石綿布
電解膜用石綿布
各種混製品及石綿板
特許石綿消火布及
防火幕
一般石綿加工品保溫
保冷防熱材料及工事
岩綿製品
グラスウール製品

朝日石綿工業株式會社

本社・工場 横濱市鶴見區鶴見町四七〇番地
電話 鶴見 四〇三一・四二三四番
四六五六・四七三八・四七三九番
東京營業所 東京都京橋區銀座七丁目三番地(朝日ビル内)
電話銀座(57) 三九九〇・六五七三・七三八四番
大阪營業所 大阪市西區江戸堀南通三丁目七番地
電話土佐堀(44) 三八五〇・四九五〇番
東京工場 東京都向島區吾嬬町西七丁目三四番地
電話墨田(74) 五二〇〇番
大阪工場 大阪府中河内郡加美村松山町二丁目三四番地
電話平野三二六番
札幌工場 北海道札幌郡白石村白石驛前
電話札幌五六八五番

東亞式



マイクロスライドケージ

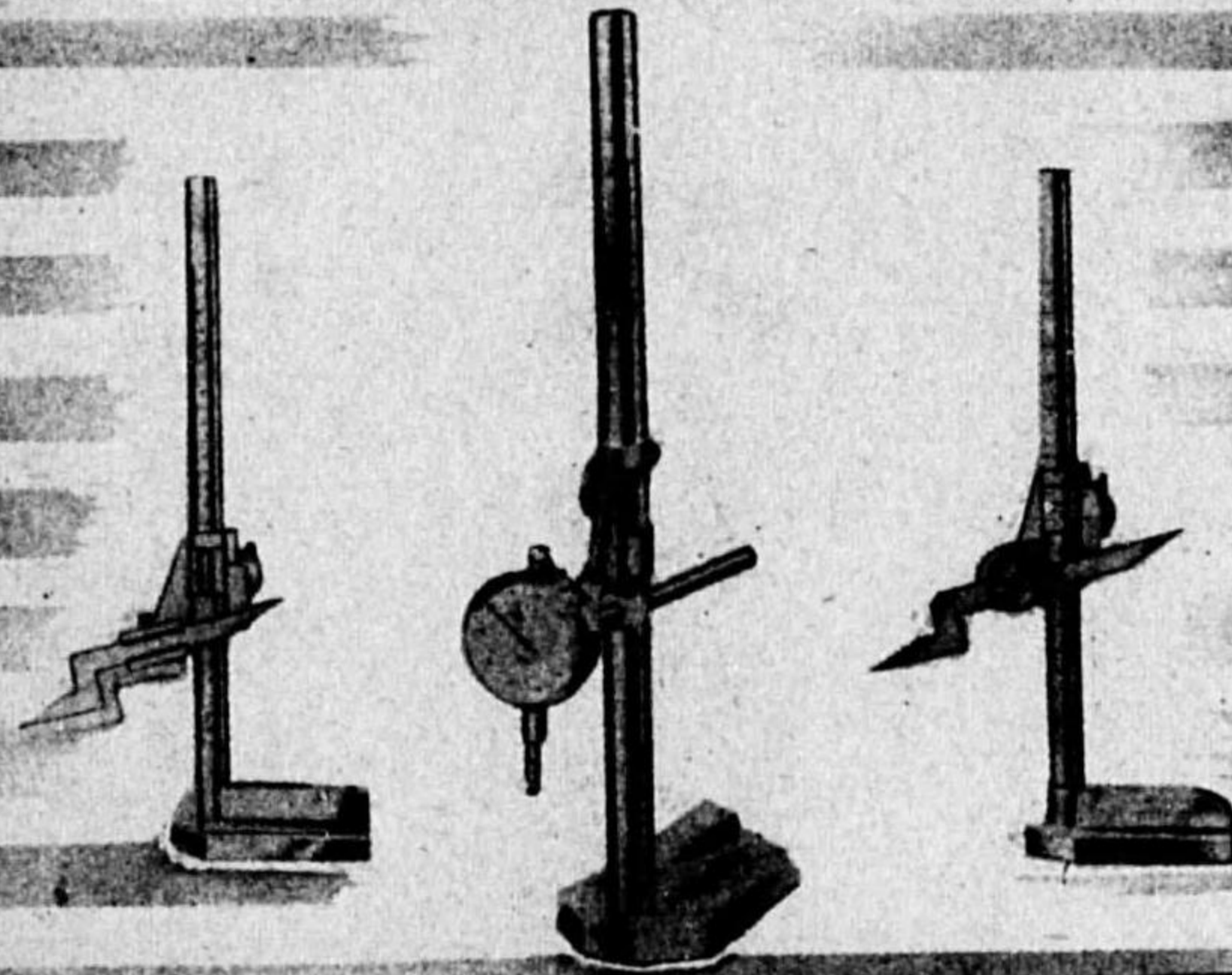

本器ノ仕様寸法

目盛寸法	測定能力	A級精度	B級精度
200 耗	0.—200 耗	$\frac{2}{100}$ 耗	$\frac{5}{100}$ 耗
800 耗	0.—300 耗	'	'
600 耗	0.—600 耗	'	'
1.000 耗	0.—1.000 耗	'	'

東亞測定工具製作所

代理店
三起商會

營業所 東京都京橋區銀座五丁目五番地 (秀吉ビル)
電話銀座(57) 1210・3652・3653番
工場 神奈川県川崎市中華町一丁目三〇八番地

産業戦士の眼を護れ

特殊光器の工場眼鏡

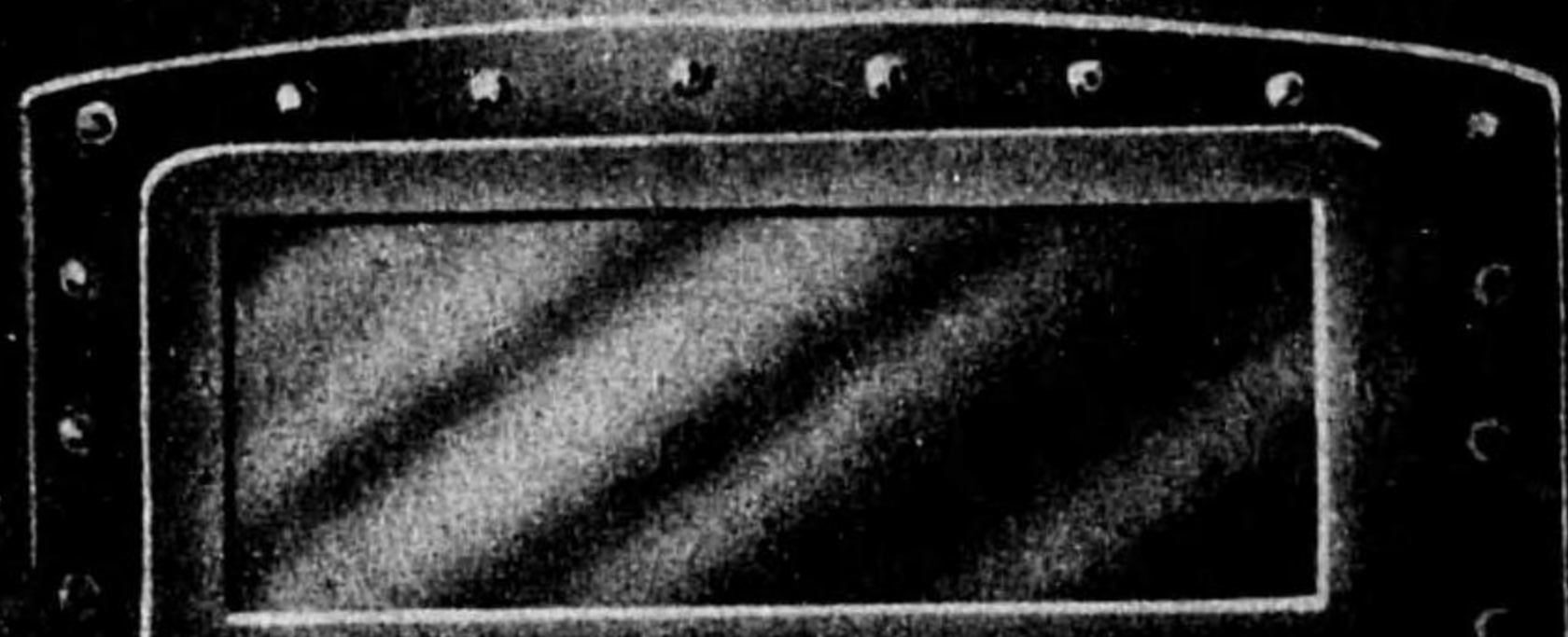

防眩用眼鏡
熔接用眼鏡
測温用眼鏡

金星印 (有機化合物使用張合式)
銀星印 (無機化合物使用着色一枚硝子)

特殊光器製作所

東京 東京都世田谷区東玉川町一四三番地
電話 田園調布三五二六番
大阪 大阪市西區土佐堀船町大阪商工ビル内
電話土佐堀(44)四一九五・四七三一番
名古屋 名古屋市南區豊田本町二丁目十一番地

カタログ呈

専門製作種目

高圧瓦斯壓縮機
空氣壓縮機
真空ポンプ

バルブプレート
バルブシート
バルブスプリング
精密研磨仕上一切

合名 東京特殊鋼具製作所

東京都東區大島町二丁目三〇五番地
電話本所(78)二四八二・六五五〇
出張所 札幌・大阪・九州

NG.MEGER

絶縁抵抗測定器

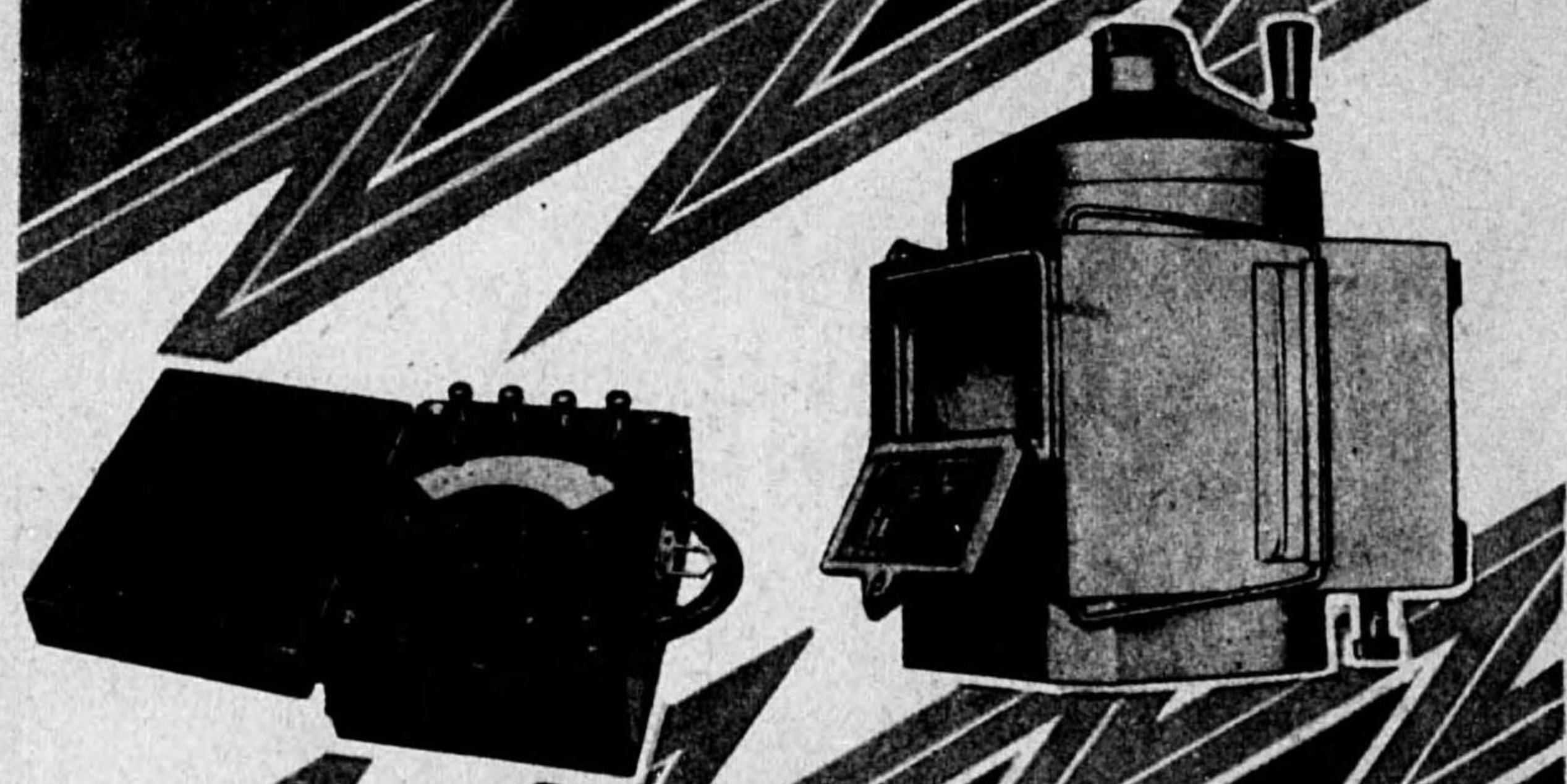

西谷電機工業株式会社

東京都京橋區木挽町二丁目三番地 横町工場 東京都京橋區横町二ノ一
電話京橋(56)4921番 電話京橋(56)一〇三七番

西谷電機工業株式会社大阪支店

大阪市西區薩摩堀東之町一番地
電話新町(53)5152番・813番

111

發電機 配電盤
電動機 發電機
變壓器 無線通信器
其他電氣諸機械製造販賣

株式會社

明

電

舎

本社 東京都品川區東大崎二丁目
品川工場 東京都品川區西品川
羽田工場 東京都蒲田區羽田鈴木町
名古屋工場 愛知縣西春日井郡西枇杷島町

三〇

斯界之最高標準機
大東燃燒機
 (旧名稱D.I.Fストーカー)

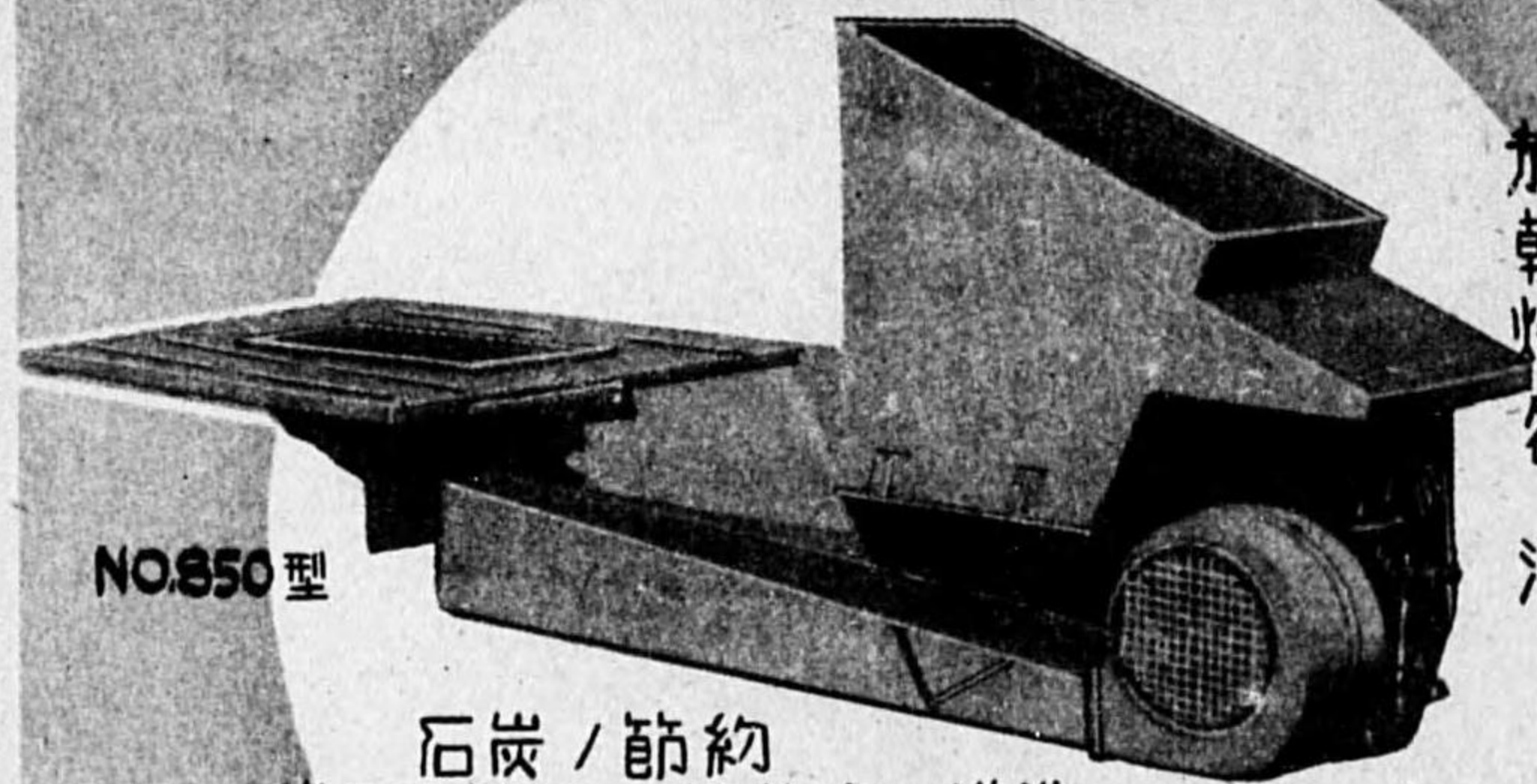

NO.850型

類
熱
加
乾
燒
各
汽
種
並
用

石炭 / 節約
 煤煙 / 防止・熱効率 / 増進

清罐劑ヤラゲン

大東燃燒機製造販賣元
 —◆清罐劑ヤラゲン總發賣元◆—
 各種爐設計並施工

株式會社大東工業所

東京都蒲田區南六郷三丁目一六番地
 電話蒲田 3485-5172-6018
 大阪支店 尼崎市三反田一三一番地・電話尼崎 2765-2969
 ヤラゲン部—
 東京事務所 東京都京橋區寶町三丁目二番地・電話京橋 2844-7427
 大阪事務所 大阪市西區江戸堀上通二ノ四二番地・電話土佐堀 7765

三三

光陽社[®]の研磨布

研削力強大・膠着力強固・耐久力絶大

營業品目

コ 研 磨 布 各 種	光 印 ガ ー ネ ッ ト 研 磨 紙	光 印 エ メ リ ー 研 磨 紙	船 印 耐 水 研 磨 紙	光 陽 エ メ リ ー 輪 型 研 磨 布	フ ア イ バ ー 圓 型 鏡	光 陽 エ メ リ ー 兩 面 圓 型 研 磨 布	光 陽 エ メ リ ー 圓 型 研 磨 布	光 陽 エ メ リ ー 帶 狀 研 磨 布	光 陽 エ メ リ ー 研 磨 布
黒 赤 白 青 エ メ リ ー 棒	黒 赤 白 青 エ メ リ ー 棒	黒 赤 白 青 エ メ リ ー 棒	黒 赤 白 青 エ メ リ ー 棒	黒 赤 白 青 エ メ リ ー 棒	黒 赤 白 青 エ メ リ ー 棒	黒 赤 白 青 エ メ リ ー 棒	黒 赤 白 青 エ メ リ ー 棒	黒 赤 白 青 エ メ リ ー 棒	黒 赤 白 青 エ メ リ ー 棒



東京市足立区小台町七九二番地
株式會社 光陽社
 電話浅草(84)5683王子2192・2329

三三

No.2 高速強力 パーチカル・アタッチメント

製品種目
日本唯一の
ミーリング
アタッチメント
専門製作

製品種目
サーキュラーテーブル
パーチカルアタッチメント
インデックスセンター
スロットリング
アタッチメント
ラックカッテナ
アタッチメント
(特殊設計製作ニモ應ズ)

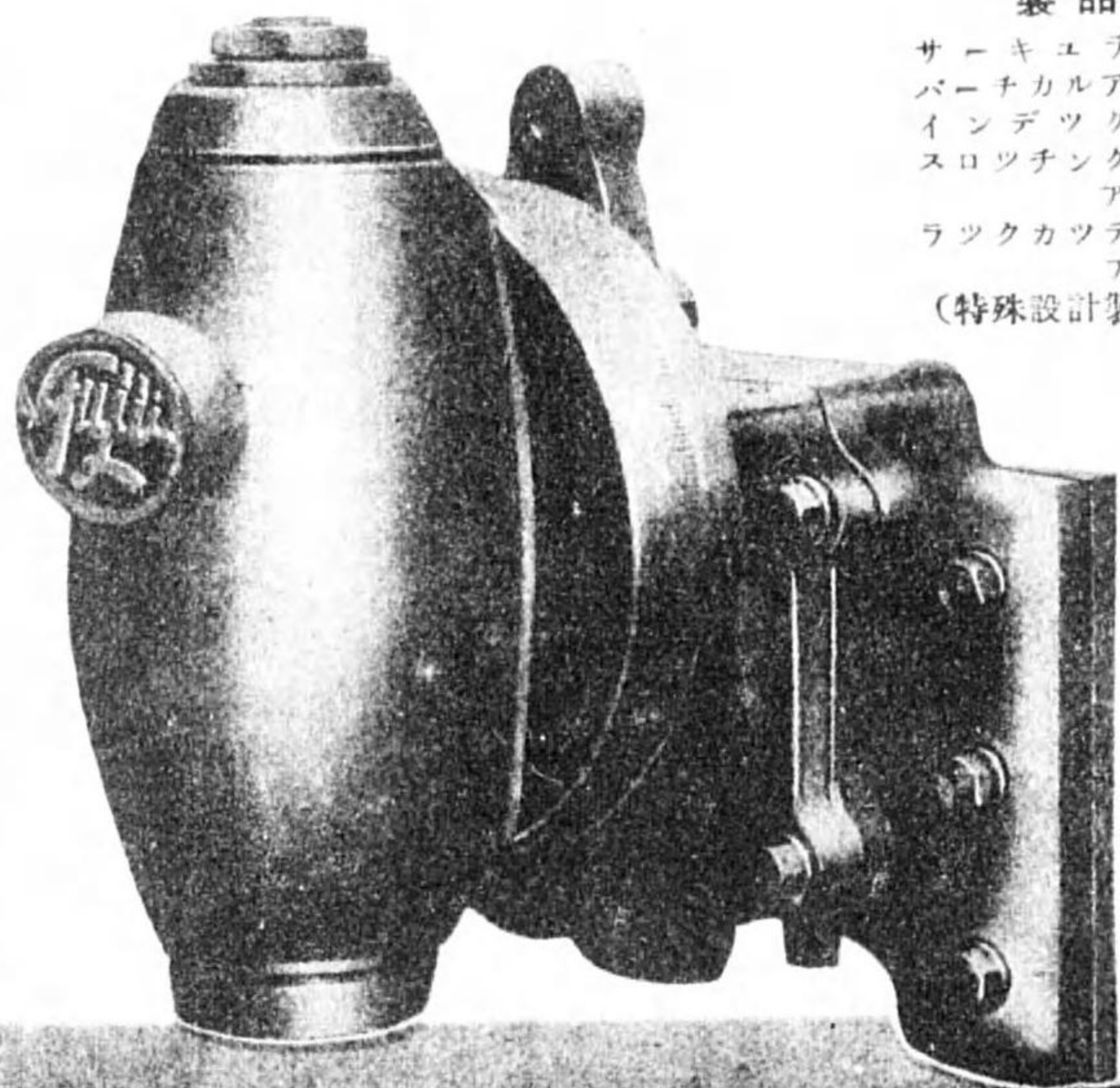

合資会社
Fuji フヂイカイ製作所
京都市豊島区高田南町三丁目七五- 電話牛込(34)4610

三五

各種

ボール盤

専門製作



株式会社

小川鐵工所

神奈川県大船町小袋谷二六六番地
電話大船一五二・一六二番
東京出張所 東京都芝区白金志田町三〇番地
電話高輪(44)五八六四番

三四

No.2 高速強力 パーチカル・アタッチメント

製品種目
日本唯一の
ミーリング
アタッチメント
専門製作

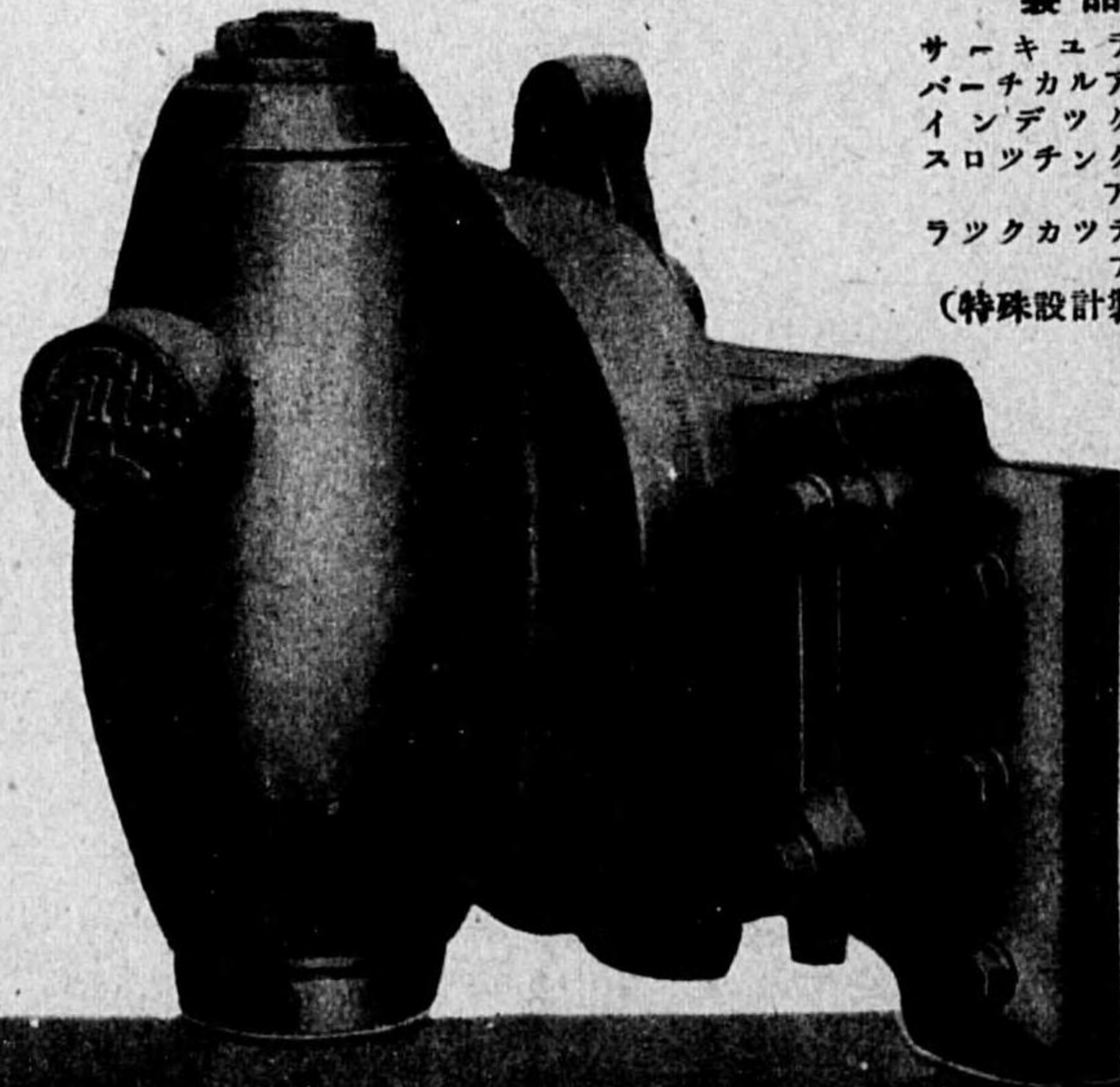

製品種目
サーキュラーテーブル
パーチカルアタッチメント
インデックスセンター
スロットチング
アタッチメント
ラックカッテング
アタッチメント
(特殊設計製作ニモ應ズ)

合資会社
Fuji フヂイキカイ製作所
東京市豊島区高田南町三丁目七五一 電話牛込(34)4610

三



各種
パーチカル盤

株式会社
フヂイキカイ製作所

三



三瓶式矯正機

金屬丸棒鋼筒矯正機

型式各種
型錄進呈



M B 型

六角棒鋼矯正機
卷線矯正機



M A 型

三瓶精機製作所

本社及工場 東京都板橋區志村小豆澤町二七四 電話赤羽3453番
 營業所 東京都豊島區池袋町二丁目八八五 電話大塚3661番

三七

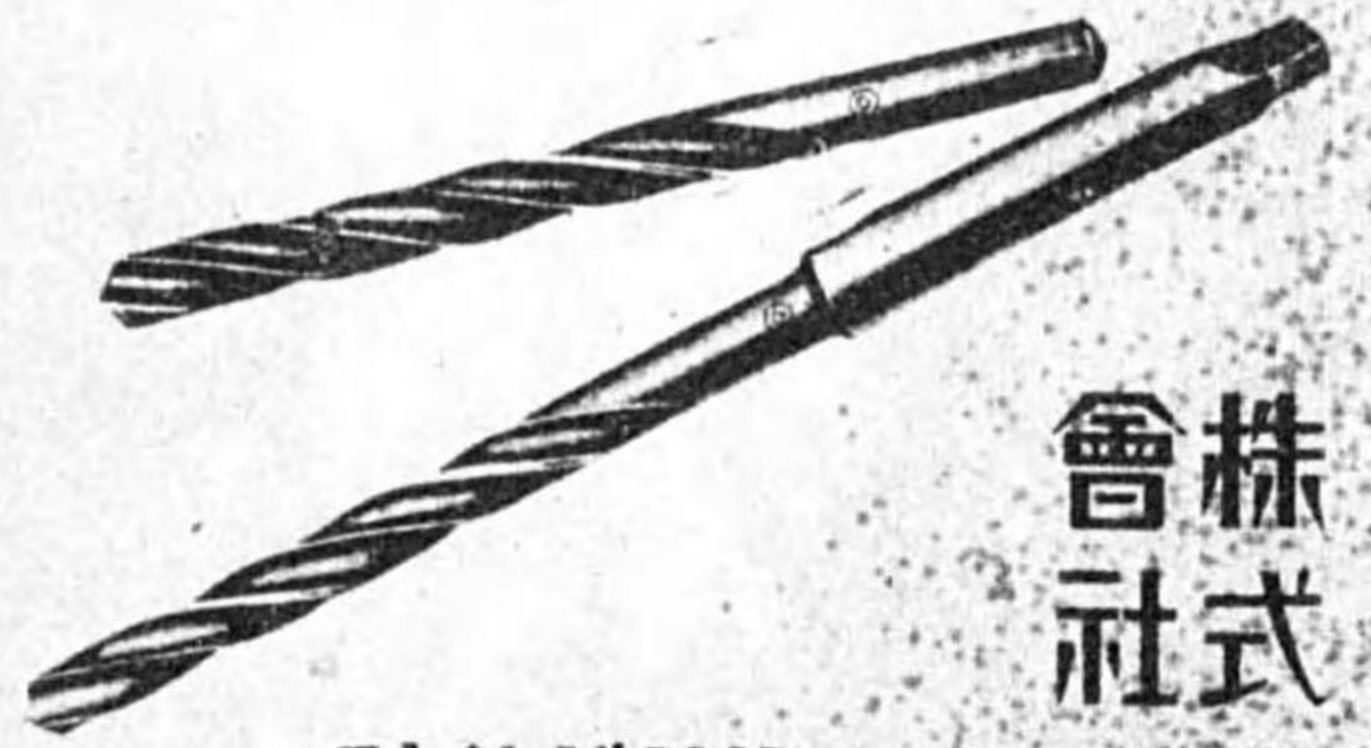

砂鉄ドリル

株式會社 範多商店 工材部

大阪市西區川口町十二番地
 電話西(34)二三九・三三六・三三六・九九〇・一〇六四・一六〇九番

營業科目
 タンガロイ・不動バイト・砂鐵ドリル
 耐水研磨紙・研削砥石・研磨布
 金切鋸刃・合金・鍍・白色金屬
 炭素棒・メタルラス・シヨメル
 電動機・計器・其ノ他

東京出張所 東京都豊島區目黒三丁目九番六階 電話九〇九五五六一三番
 名古屋出張所 名古屋市中區朝日町二丁目十五 電話東六三三八番
 神戸出張所 神戸市西區西町四番 電話三三〇一八七番
 愛知出張所 愛知西二河町二丁目三番地 電話東二二九三番
 關西出張所 神戶市上野町六番地 電話東二二九三番
 富山出張所 富山市袋町十六番地 電話富山三四七五番
 上海出張所 上海四川路三〇號安利大樓三樓 電話八一八七〇三三番
 長谷川出張所 長谷川町一丁目一〇番地 電話三一六八七番



三六

三瓶式矯正機



型式各種
型錄進呈

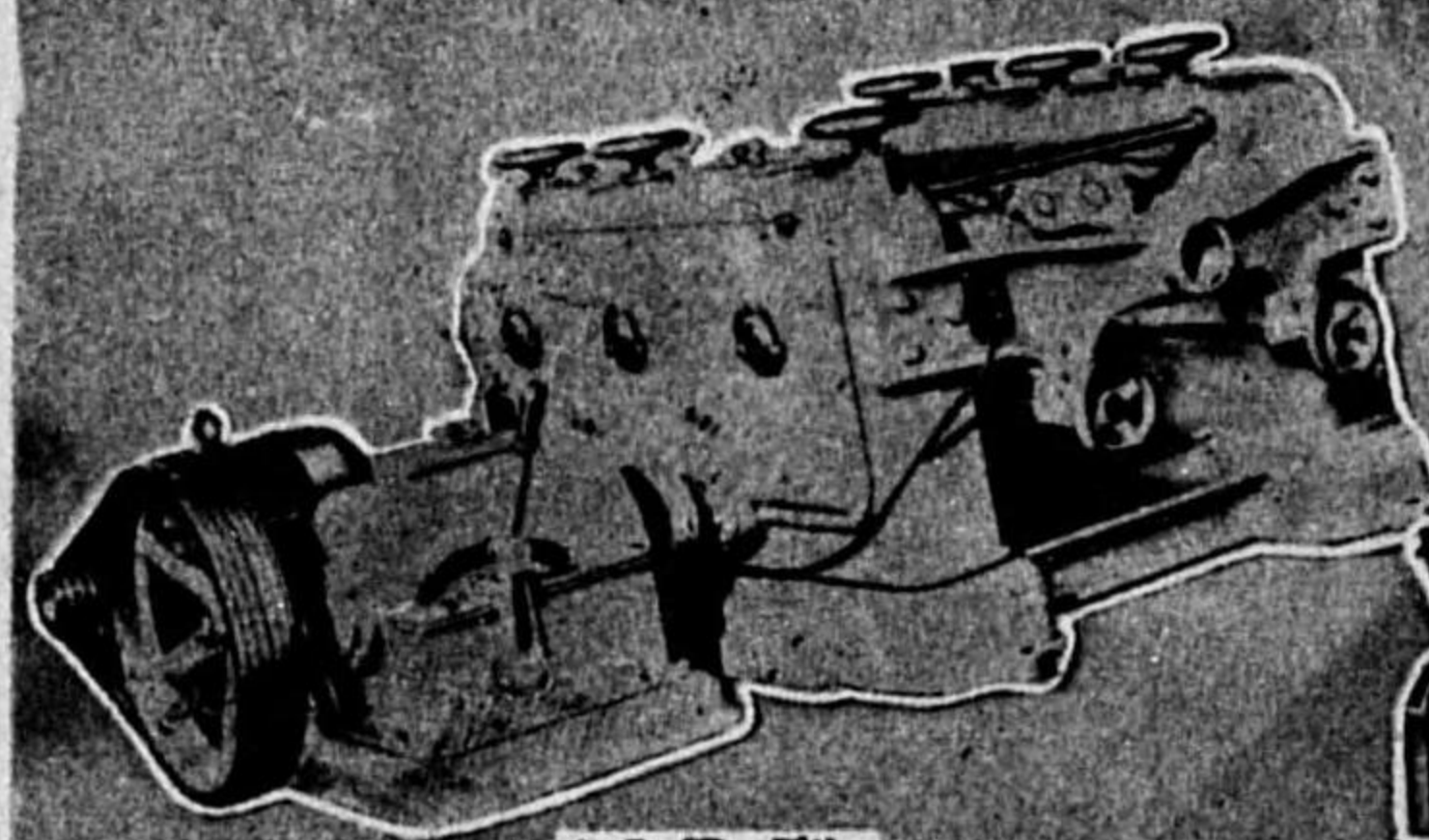

M B 型

六角棒鋼矯正機
卷線矯正機



M A 型

三瓶精機製作所

本社及工場 東京都板橋區志村小豆澤町二七四 電話赤羽3453番
營業所 東京都豊島區池袋町二丁目八八五 電話大塚3661番



砂鉄ドリル

株式会社多商店工材部

營業科目
各種鋼材、鋸片、研削砥石、研削油
金剛砂、合金、鋼、白色塗料
電動機、計測器、器具



特殊目的用金屬

電氣熔接棒



製造品目

ニッケルクロム鋼用
 クロムモリブデン鋼用
 ニッケルクロム
 モリブデン鋼用
 13 クロム鋼用
 ステンレス鋼用
 銅用 眞鍮用
 鈷 金 用
 鑄鉄 鑄鋼用
 其他

東京ウエルディング製作所

營業所 東京都下谷區神谷町六番地
 電話根岸(87)3433 振替東京85156
 工場 東京都葛飾區小菅町四九〇番地
 電話足立3435番

新鋭水壓機械 及高壓ポンプ。

蓄力水壓機
 カポン水壓機
 搾油水壓機
 金屬抽出水壓機
 板金成型水壓機

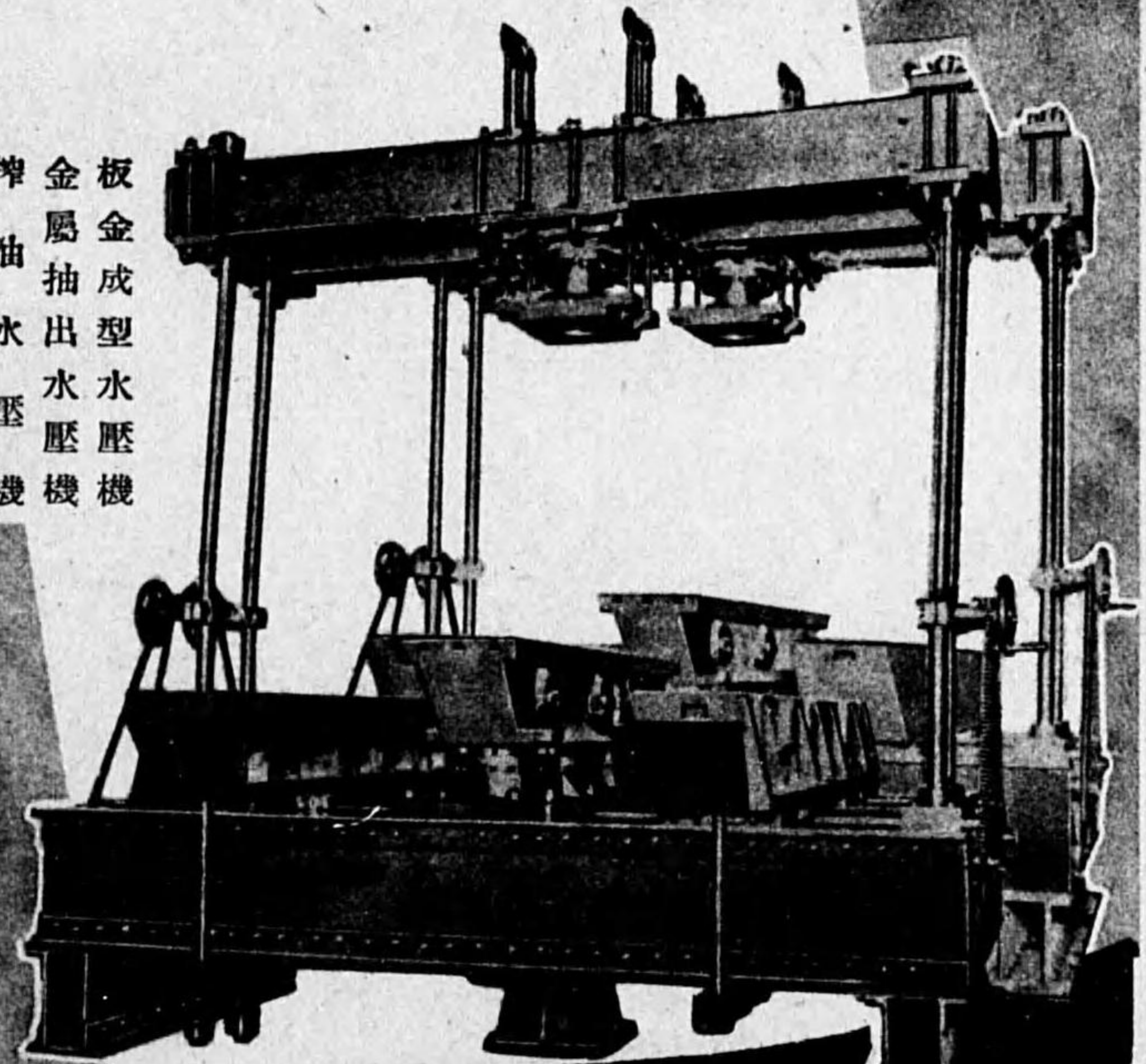

株式會社 山崎鐵工所

本社及營業所 { 東京都神田區旅籠町一丁目七番地
 電話下谷特長(83) 6277・2062番
 5382・8352番

型タフルベラ逸独 盤削堅

全齒車式電動機
直結型
六吋ヨリ三十吋マデ各種

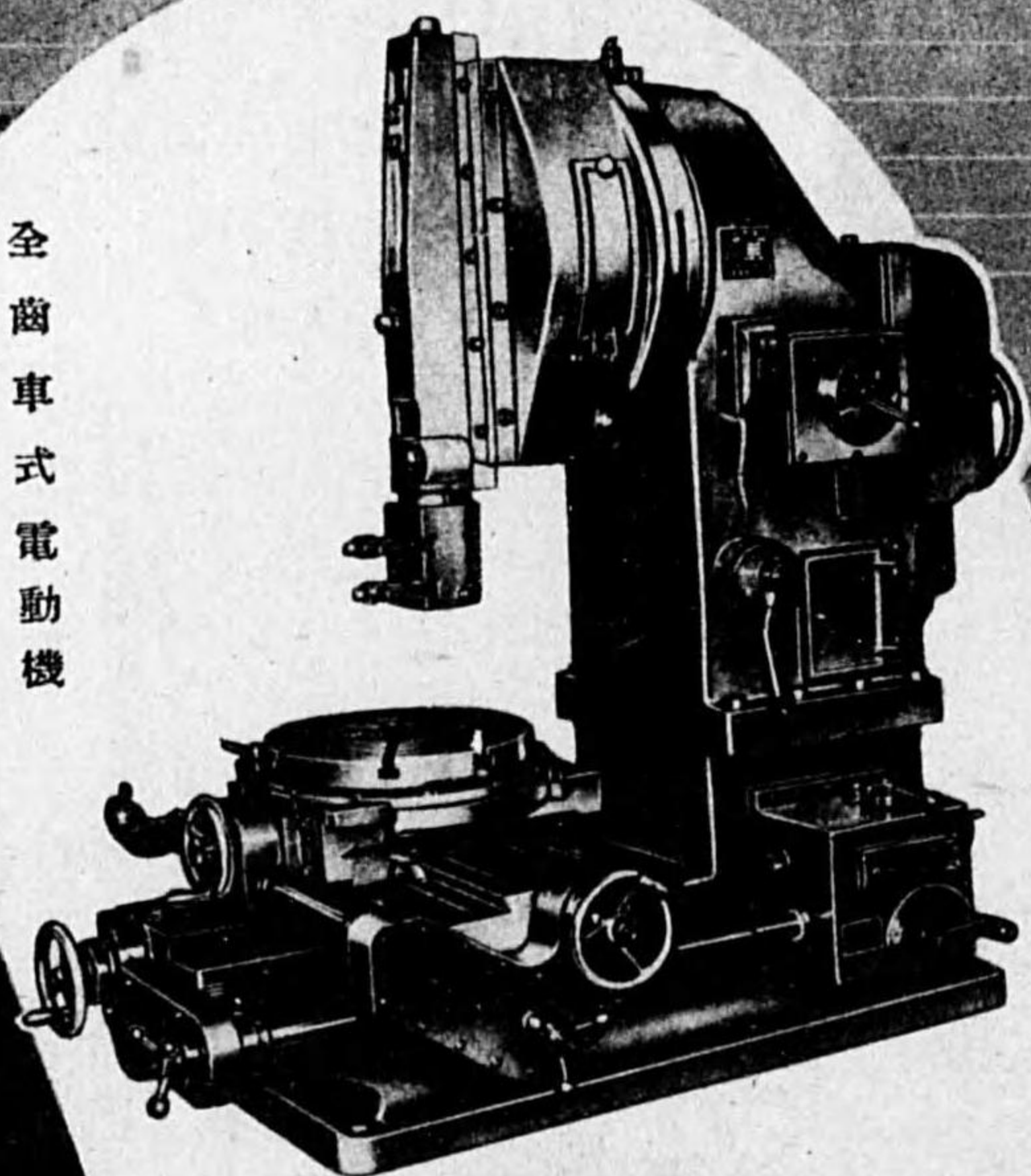

精密機械統制会会員
株式 東華製作所

東京市葛飾区本町宝木塚三二一
電話本町 181・454・395

化學工業用機械 設計製作 鑛山用機械

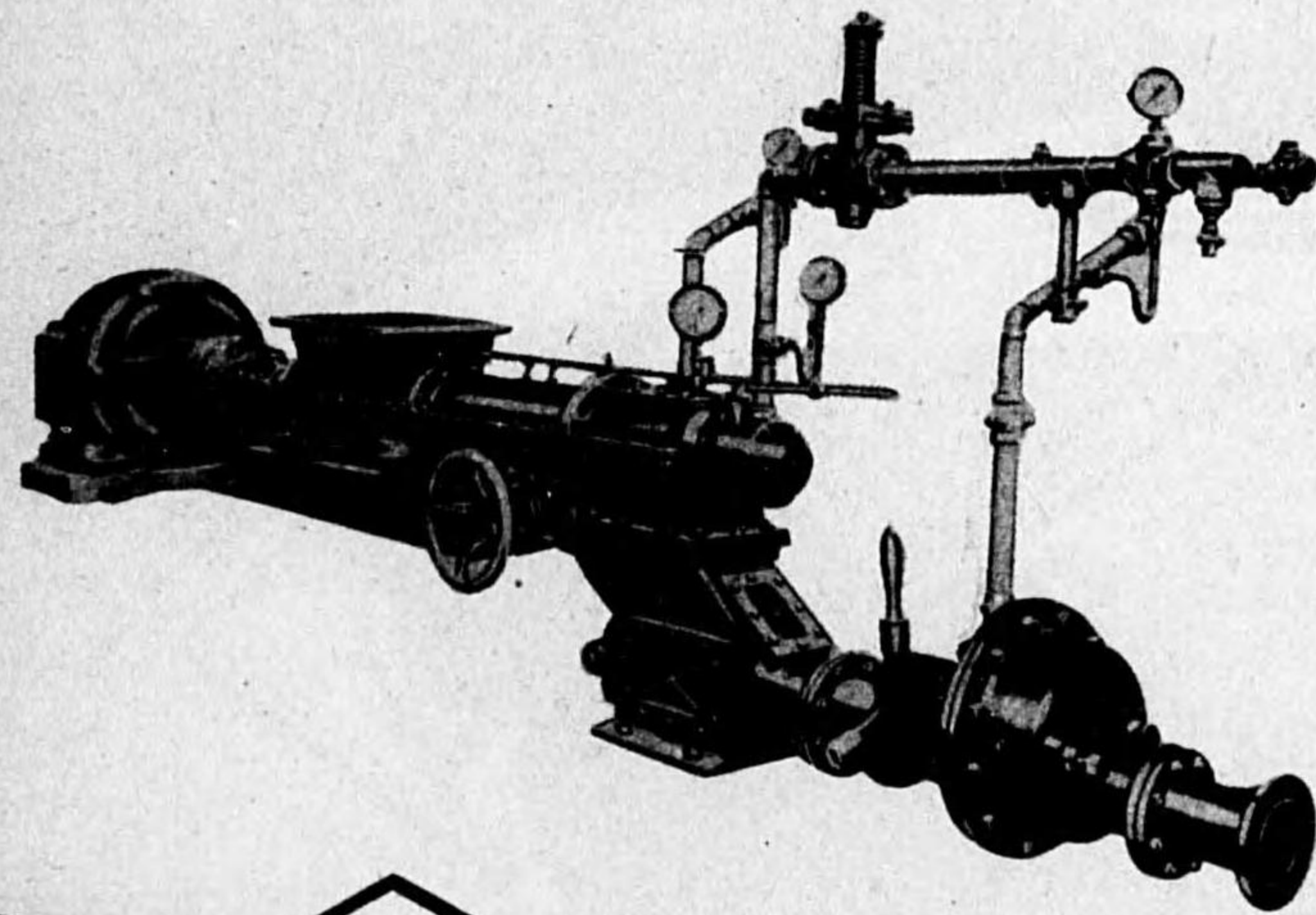

微粉炭
アルミナ
セメント

空氣輸送裝置

東洋工業社

本社 東京都麴町區丸ビル4階 電話丸ノ内(23) {3048
5375
工場 東京都蒲田區古市町八番地 電話蒲田5255

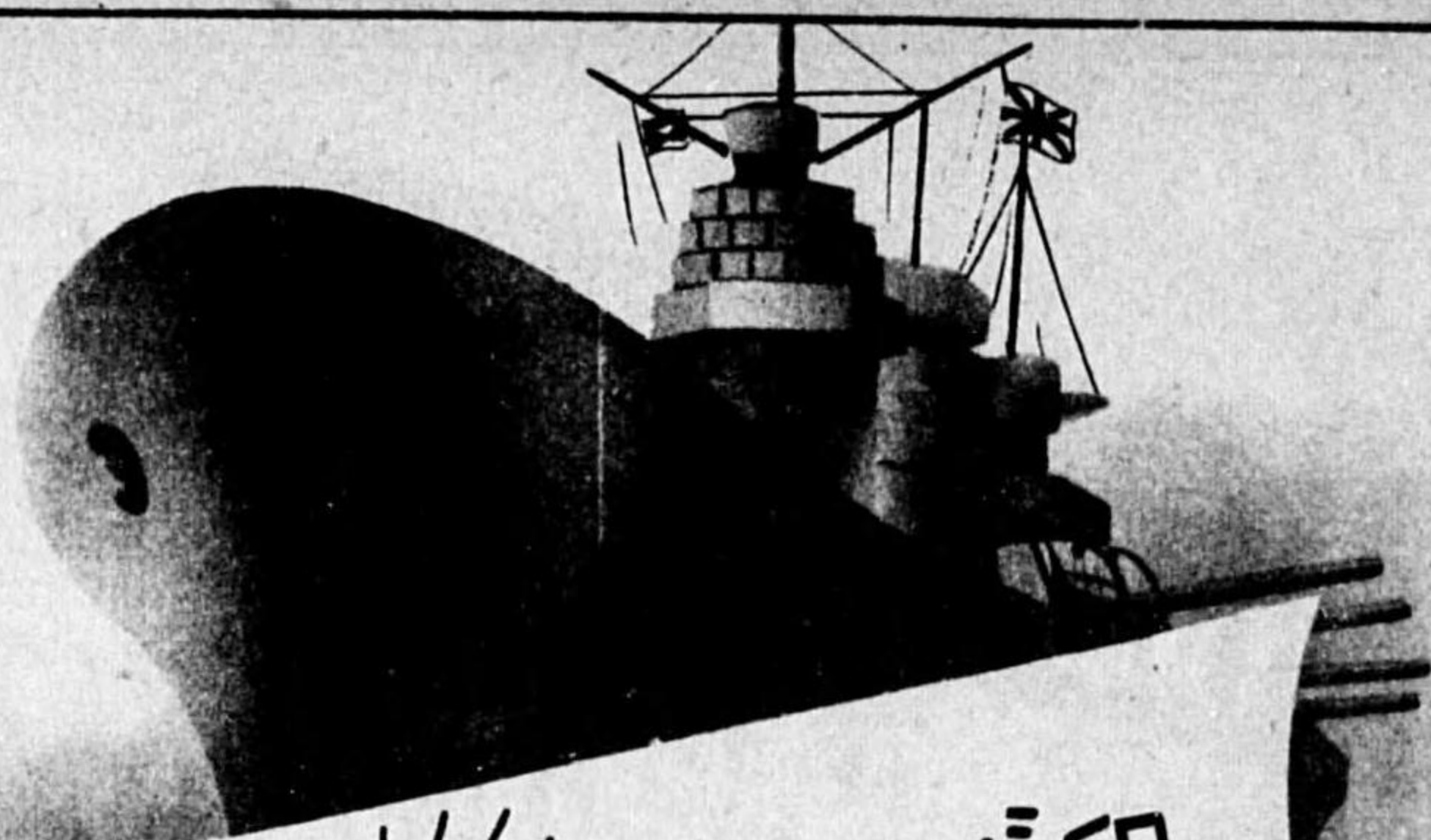

ダイヤモンド印
 高級研磨布
 日砂の
 高級研磨紙

日本砂布工業株式會社
 東京・板橋

田川



本機の視野

特許アッベ式

光學的橫型絕對測長器

ゲージブロック

不用の測定機

諸官廳・大會社納入

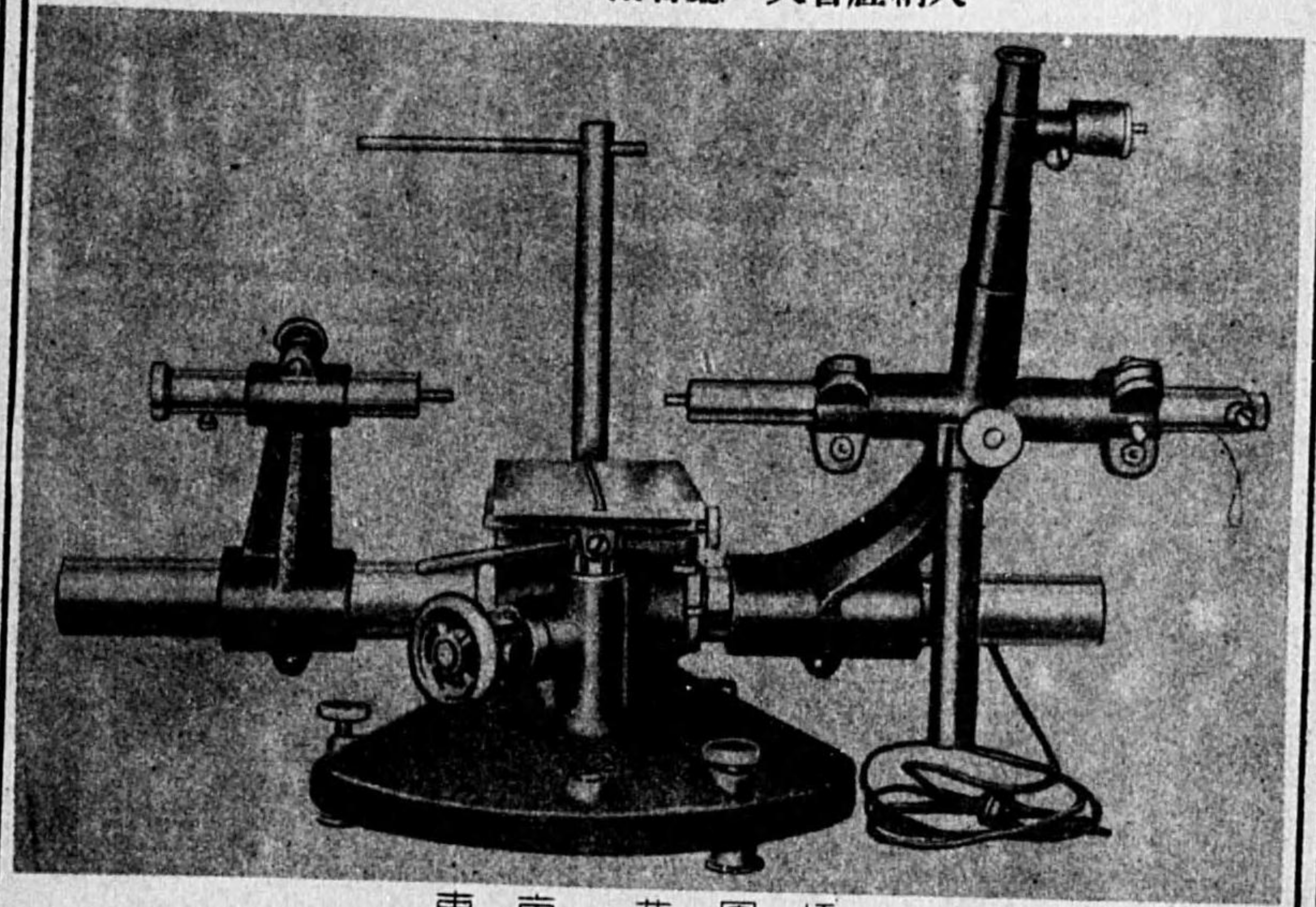

東京・芝園橋

池田ゲージ製作所
 東京研究所

田川

航空機・戦車・自動車
放熱器及油冷却器

株式會社

東洋工業製作所



本社 東京市日本橋区本町二丁目五番地
電話日本橋(24) 2650-3257~9

川崎工場 電話川崎 3337-4712
名古屋工場 電話瑞穂 3347



高藏研削砥石

本邦唯一の
ラッピングパウダー工場

製品

研削砥石・切断砥石
ラッピングパウダー
#250-#3000

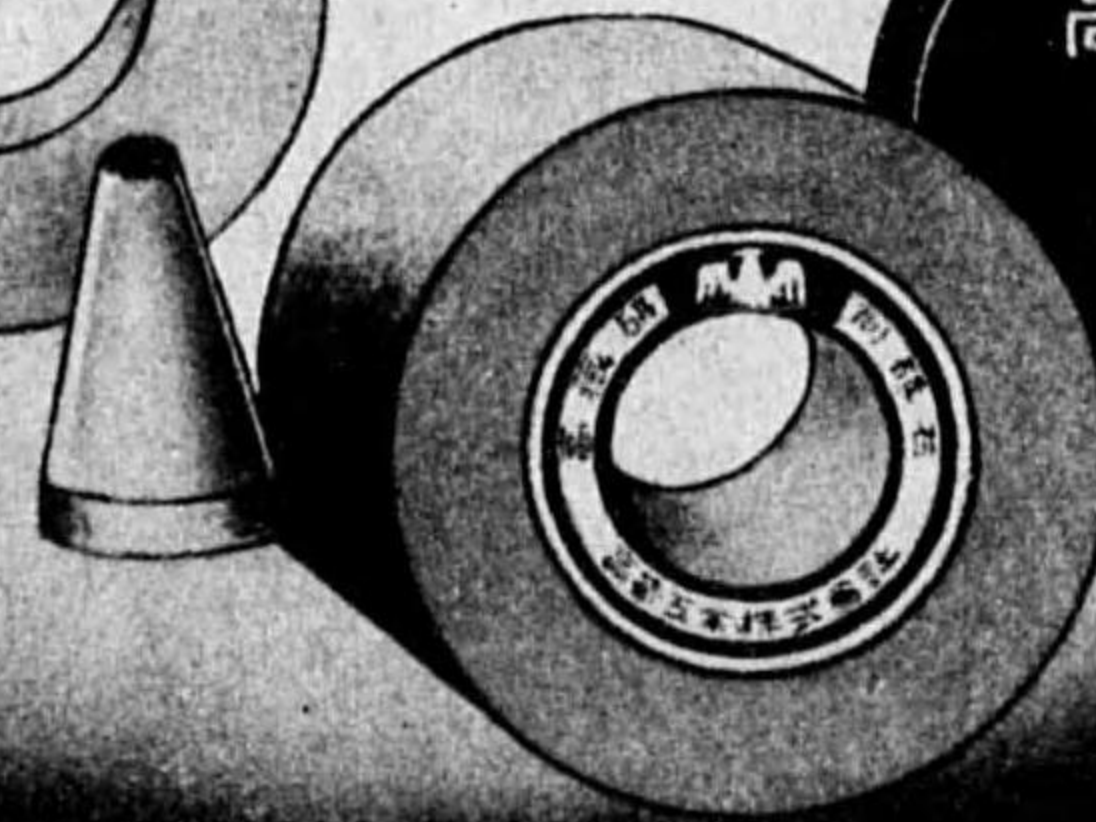

高藏工業株式會社

本 社 東京都京橋區寶町一ノ七…(味ノ素ビル)
東京營業所 電話京橋(53)代表二一八一~六・七八〇九・五五六四番
工 場 愛知縣東春日井郡高藏寺町 電話高藏寺一〇六・一一一 番
大阪營業所 大阪市西區靱中通一丁目一七(靱ビル) 電話土佐堀 {六一〇四 番
六一〇五 番

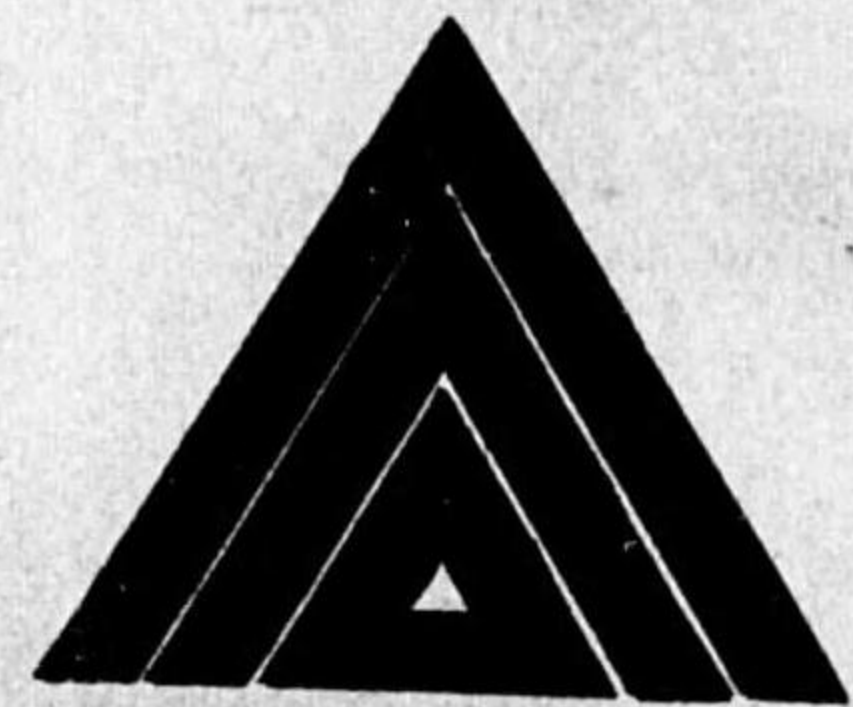

鑛山用諸機械
高級工作機械

株式會社 谷商店

福岡市上小山町参番地
電話代表東③3931番

四七

齒車

及

變速裝置
減速齒車
精密計器

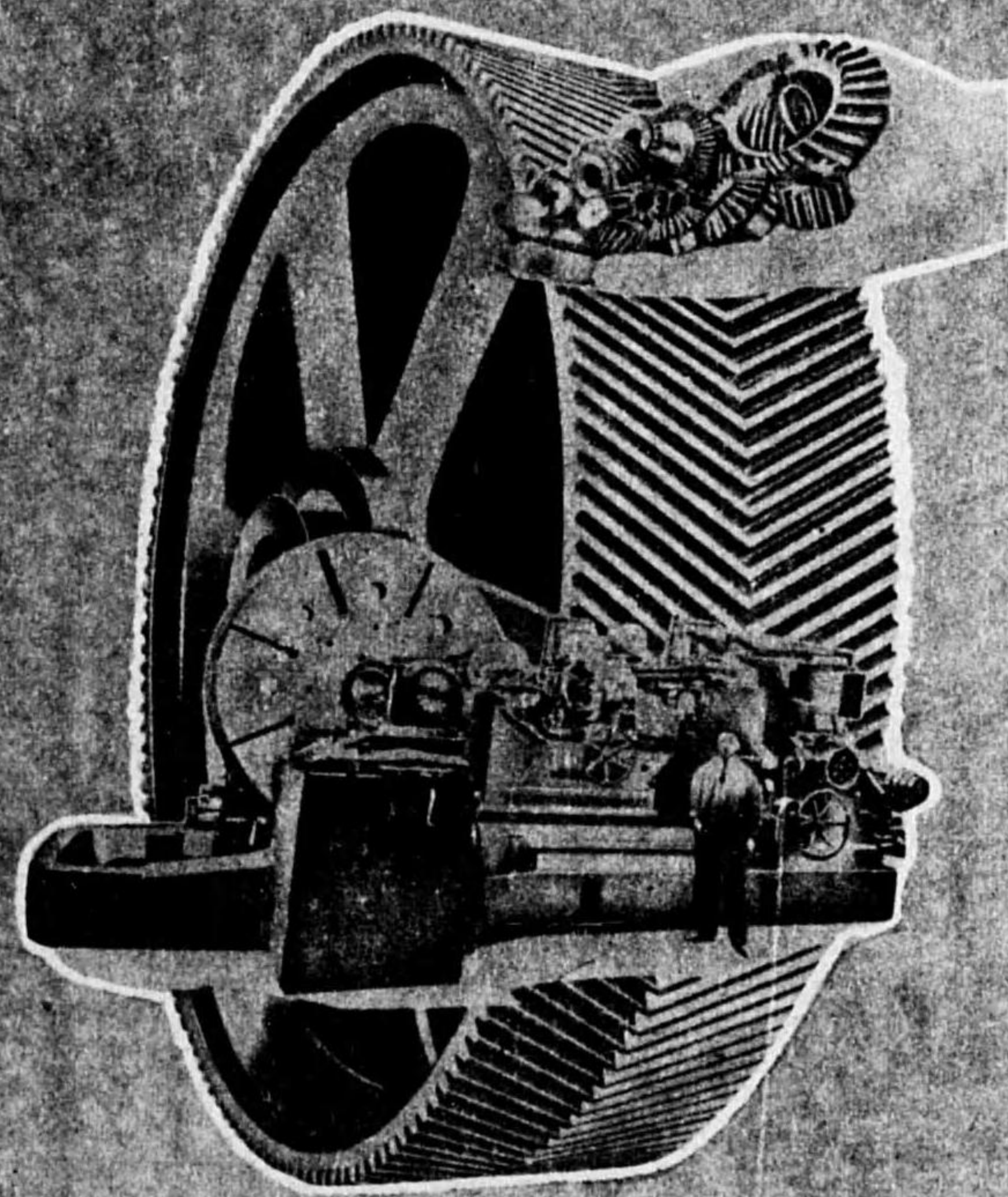

株式會社 長谷川齒車鐵工所

東京都蒲田區南六郷三ノ二三
電話蒲田4616・2018・3205

四六

近代科学の粹

二番型フライス盤

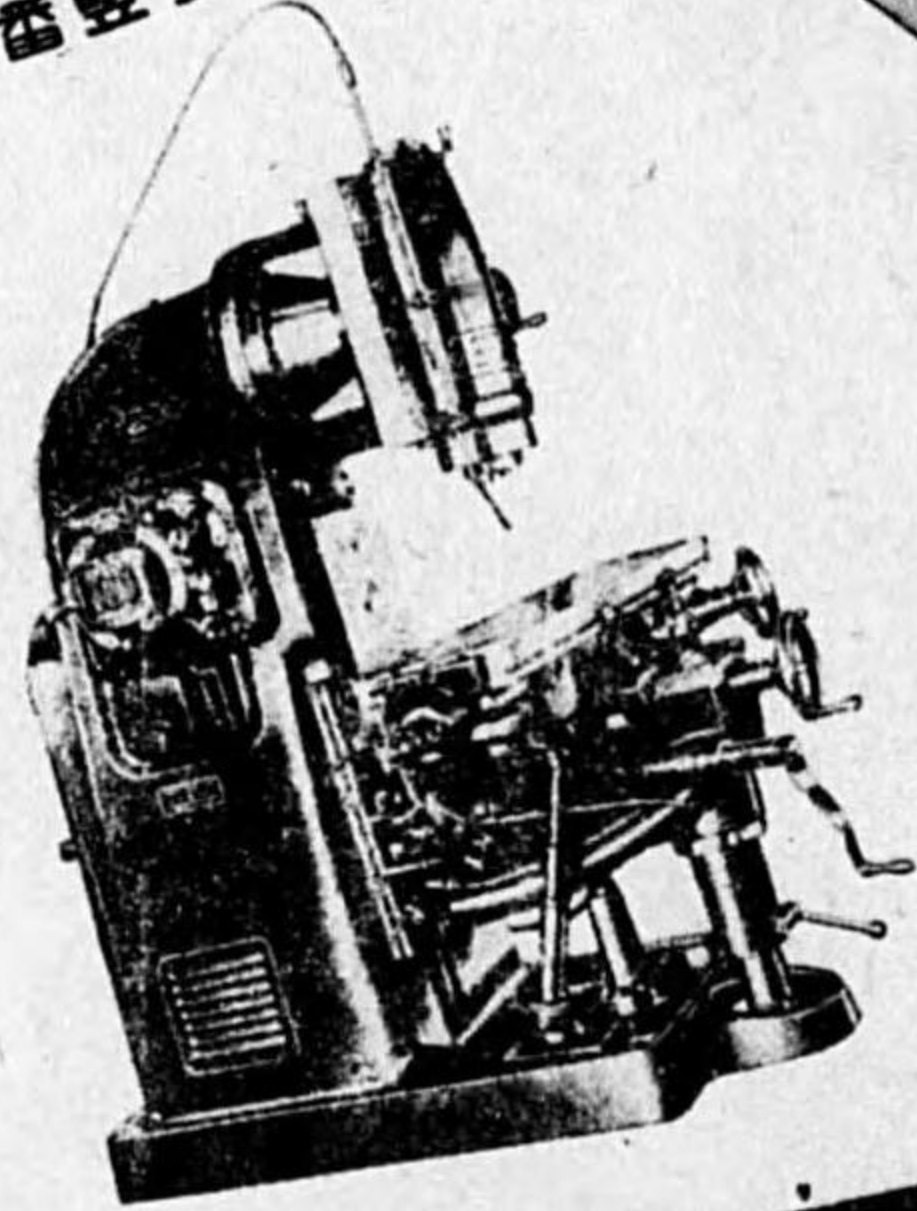

優秀を誇る車輛
精密高度工作機械

營業項目

- 各種機關車
- 貨車
- 工作機械
- (各種フライス盤製作)

40馬力タンダー機關車

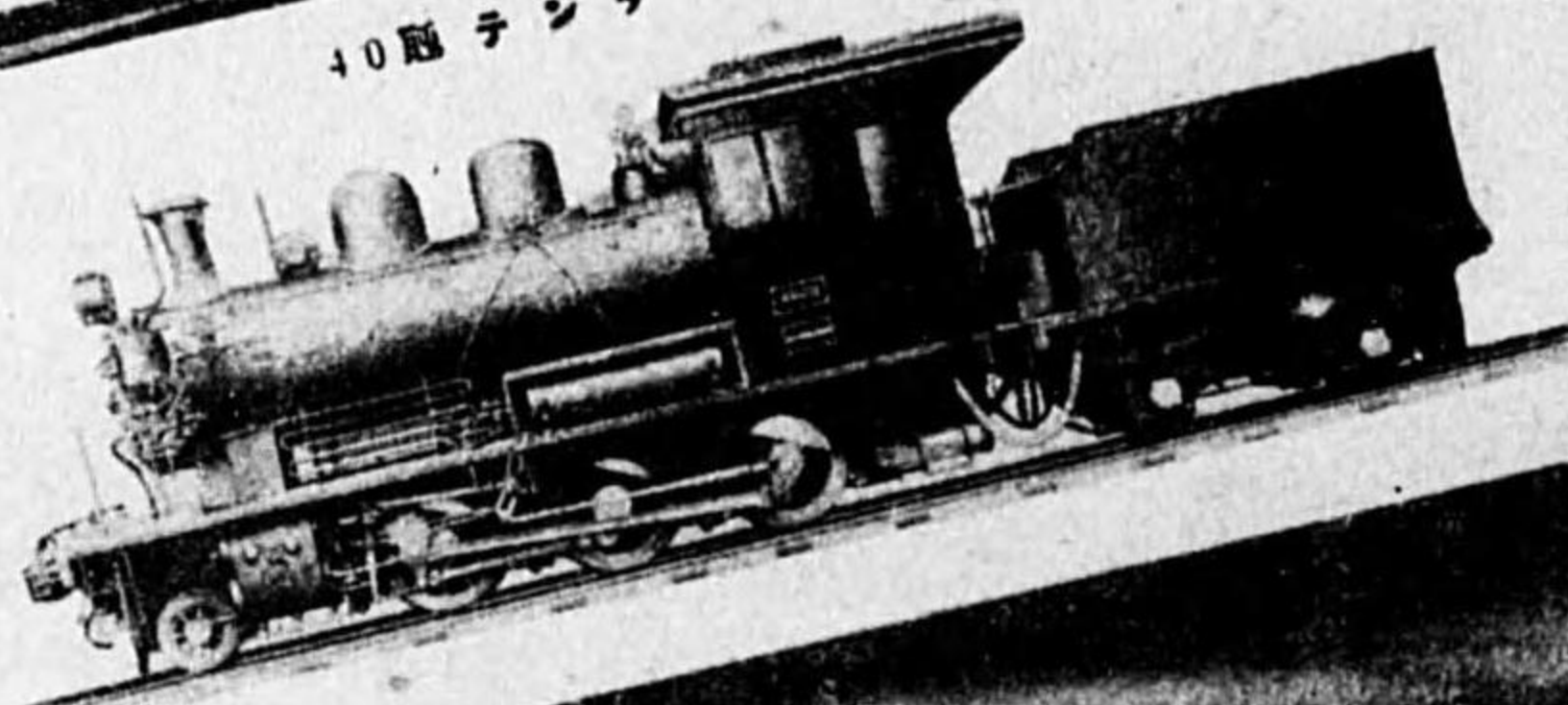

車輛統制會々員 · 精密機械統制會々員

立山重工業株式會社

本社 富山市下奥井登番地
電話 四一九一—五
出張所 東京……
東京都麹町區有樂町一丁目三番地
(富士アイルビル三階)
電話九ノ内(23) 四九一一・六八七五番
大阪……
大阪市西區京町堀上郎一丁目三〇番地
(C.R.ビル)
電話土佐堀(44) 二三二五番
支店 名古屋・札幌



北川式空気機械

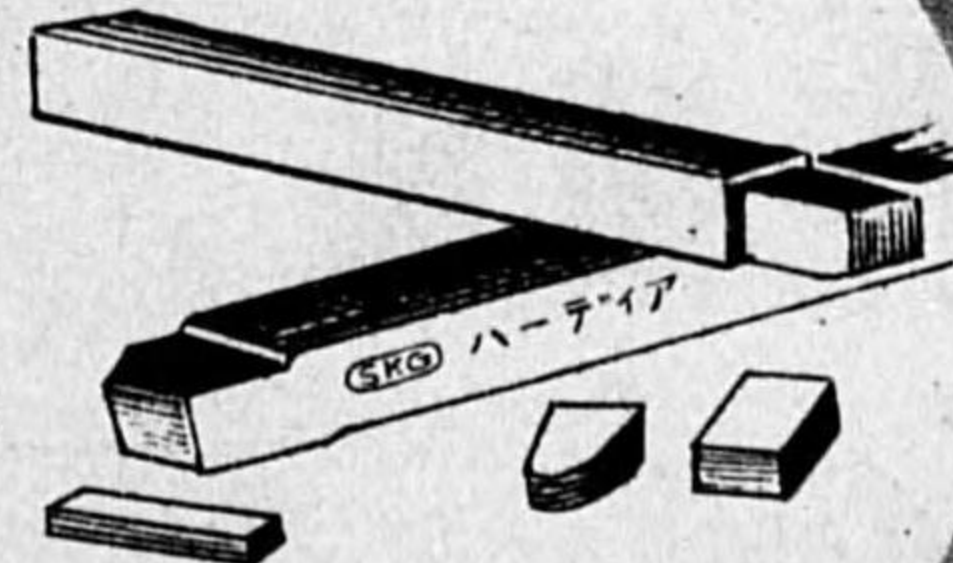

硬質合金ハーディア
バイト及チップ

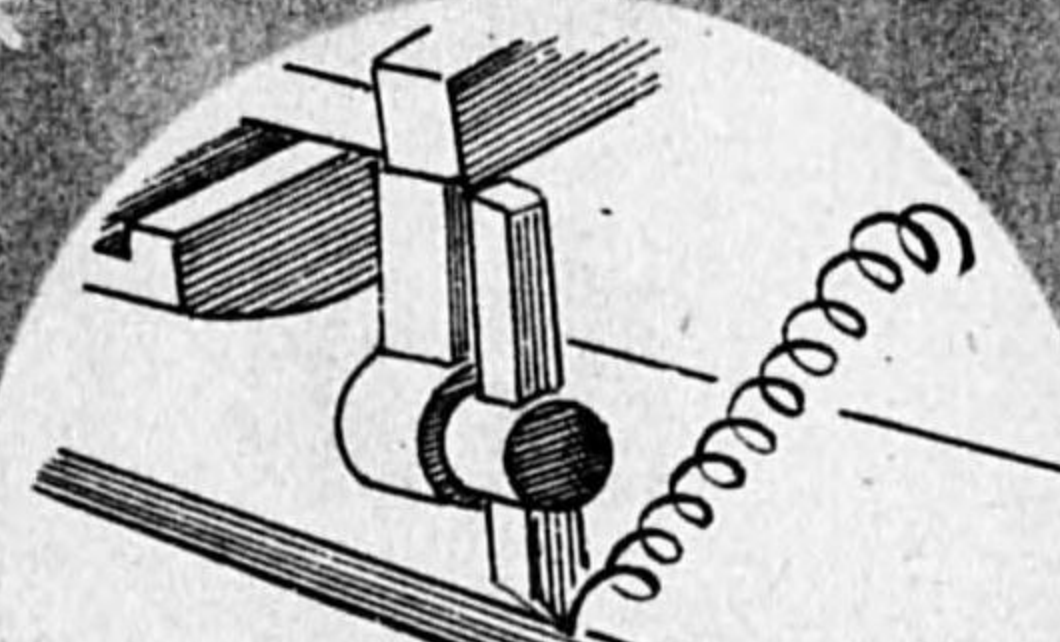

クラウン超高速鋼製バイト

占部鋼商店

福岡市西門橋通一番地
電話東③〇—六七・四五二三番



東光電気株式会社製品

トウテア
バイト
ドリル
カッター
タイス
チップ
電熱線

ニクロム線
パイ線

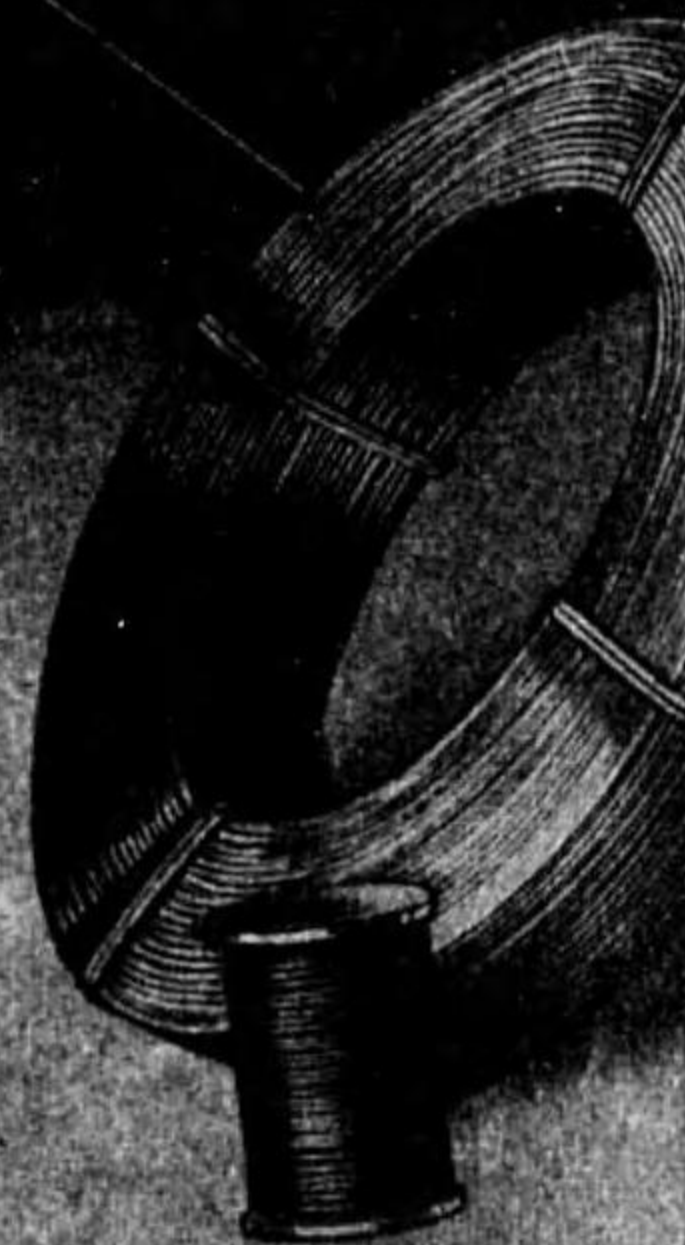
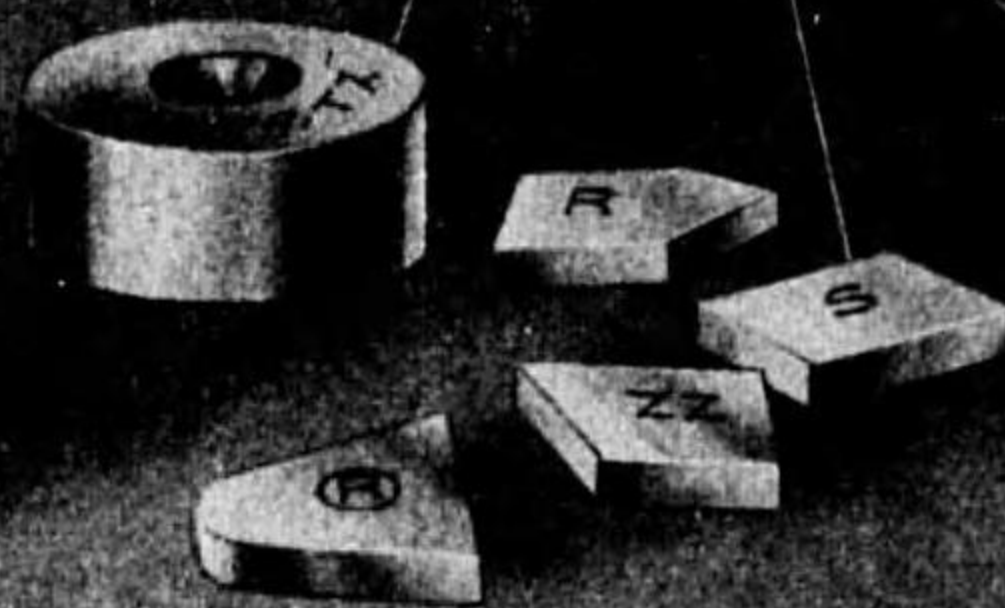
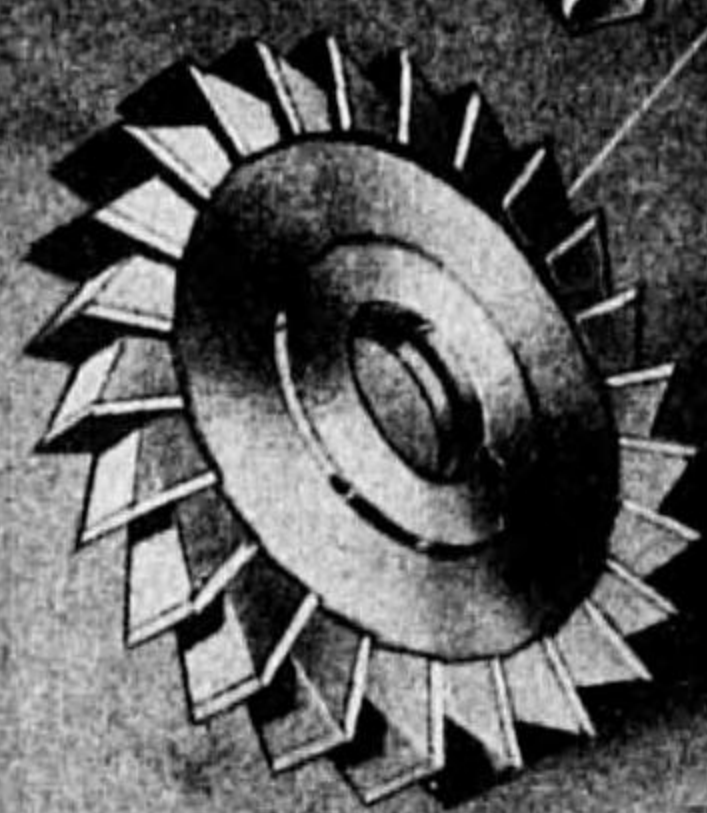

山本商會大阪支店

山本商會東京本店

大阪市西區江戸堀下通一丁目三七(恒昭ビル)
電話土佐堀(44)3023-3028番

東京都神田區鎌倉町九
電話神田(25)1486番

五



最高級

最高馬力用

日本一品質

フレキライニング

在庫豊富

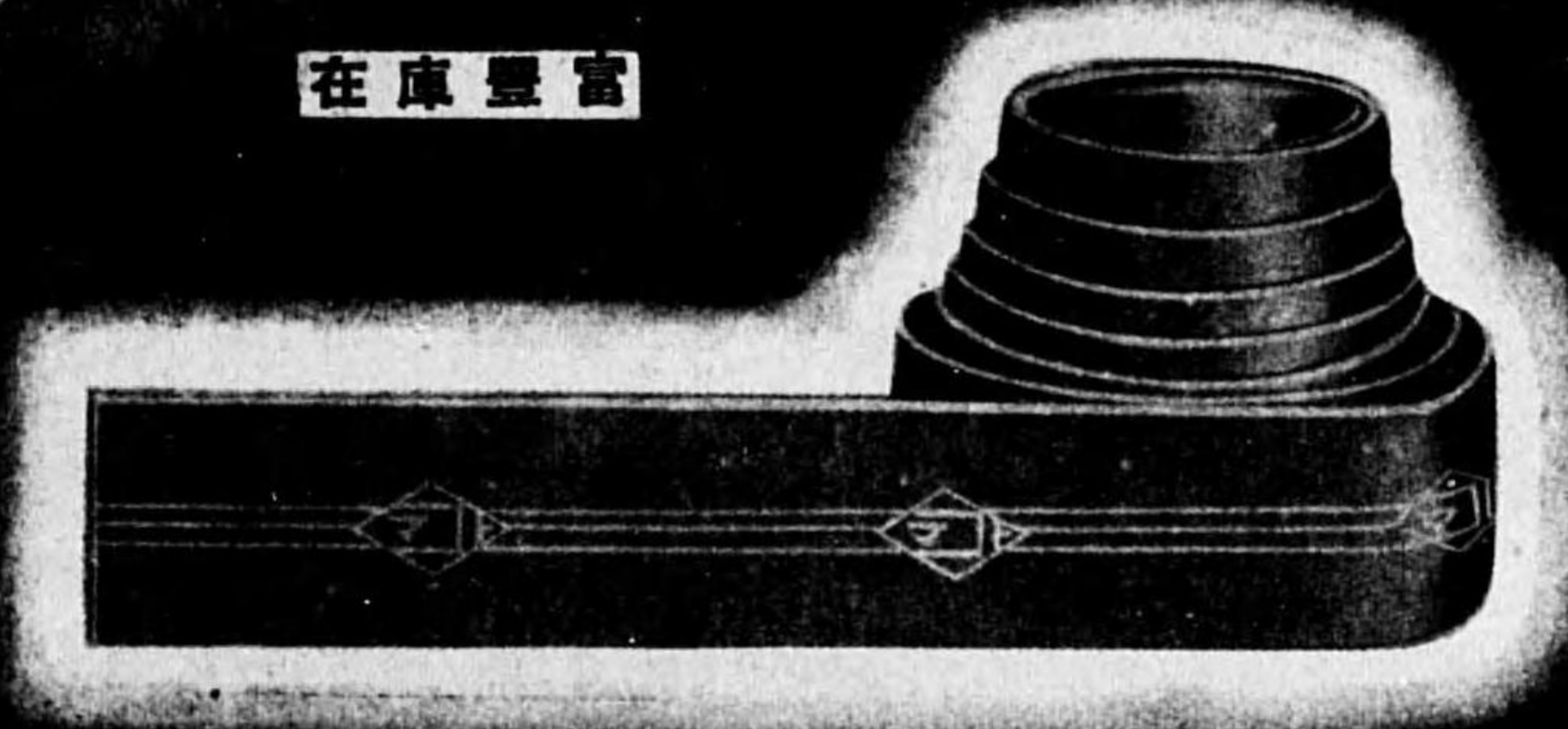

最高級のフレキライニング 本品の右に出る物なし

ニューマチックホース
アマノ式ベントスリーブ 發賣元
アマノ式C.Tプロテクター

マコト護謨工業所

代表者 天野 靖 市 郎

福岡市橋口町四六 (私書函福岡七八號)

電信略號 受信フクオカマコトゴム 發信マ又はマコト
電話西②4678番 振替福岡16695番

五〇

名取製大型高級プレス機械

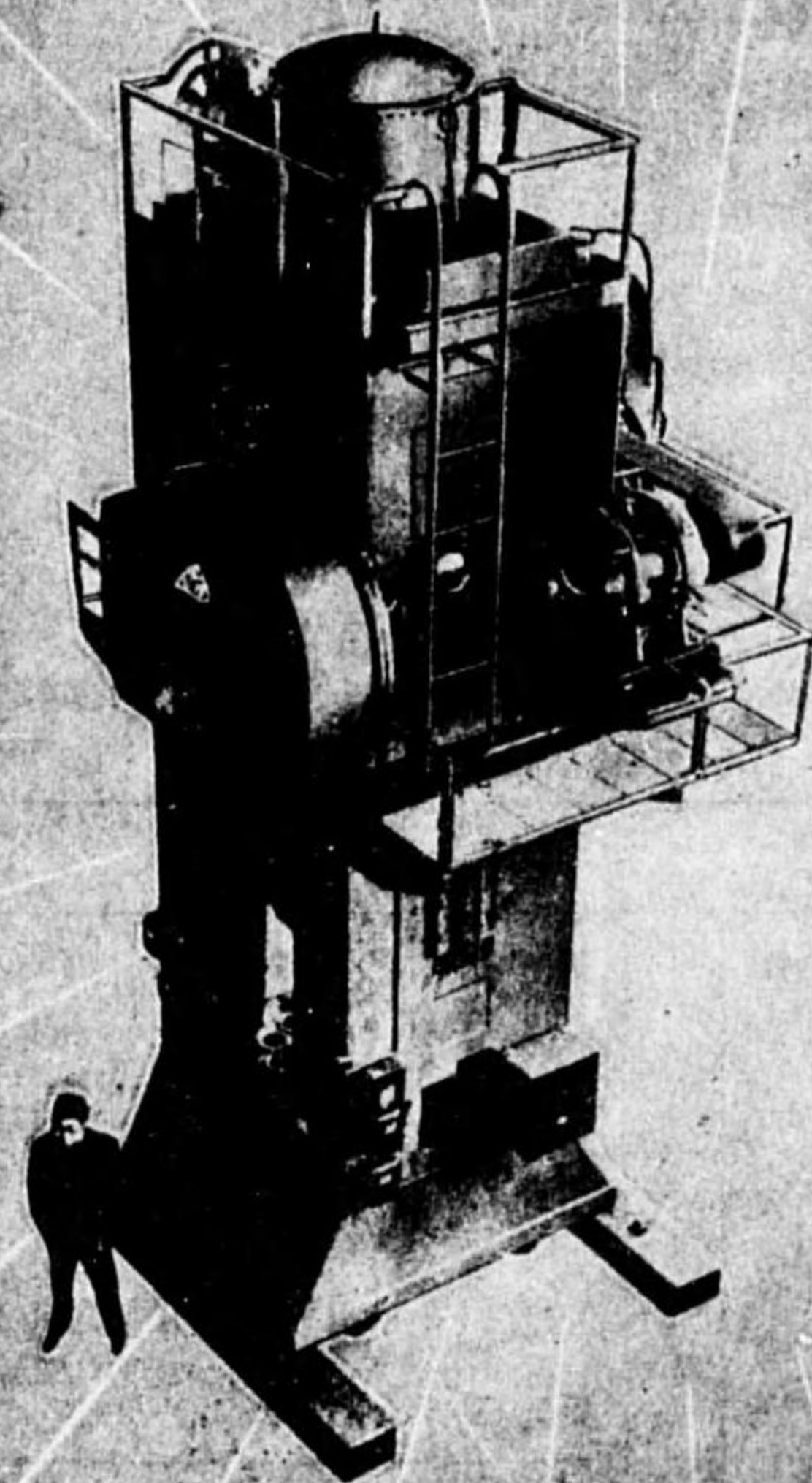

製作機種

- MK 式精密鍛圧プレス (200—3000噸)
- MC 式クランクレスプレス (100—3000噸)
- MW 式等速クランクプレス (70—1000噸)

寫真説明

本機ハMC-SI-6
(MC 式 600 トン)

特徴

1. クランクシャフトヲ使用セズ構造極メテ堅牢
2. 本機構及全齒車ハ油槽中ニテ運轉スルタメ廻轉圓滑ナリ
3. 運轉操作ハ凡テ押釦ニヨリ電氣的ニ行ハレ加工精度ハ從來ノプレスニ比較シテ極メテ高シ

用途

強力ナル押し曲げ打抜き作業用トシテ最適ナリ

株式会社 名取製作所

本社営業部 東京都麹町區五番町 3 電話九段 (33) 2095・2492
 蒲田工場 東京都蒲田區萩中町 145 電話羽田 308・683 蒲田 2856
 横濱工場 横濱市保土谷區星川町 1ノ58 電話神奈川 1382・2898

總代理店 石川吉野工業株式会社

大阪市北區曾根崎新地 1ノ40 電話北 1771・1772
 東京都麹町區丸ノ内 2ノ6 電話丸ノ内 1644・1673

光學精密測定器並各種試験機

シヨアー・モノトロン
硬度試験器

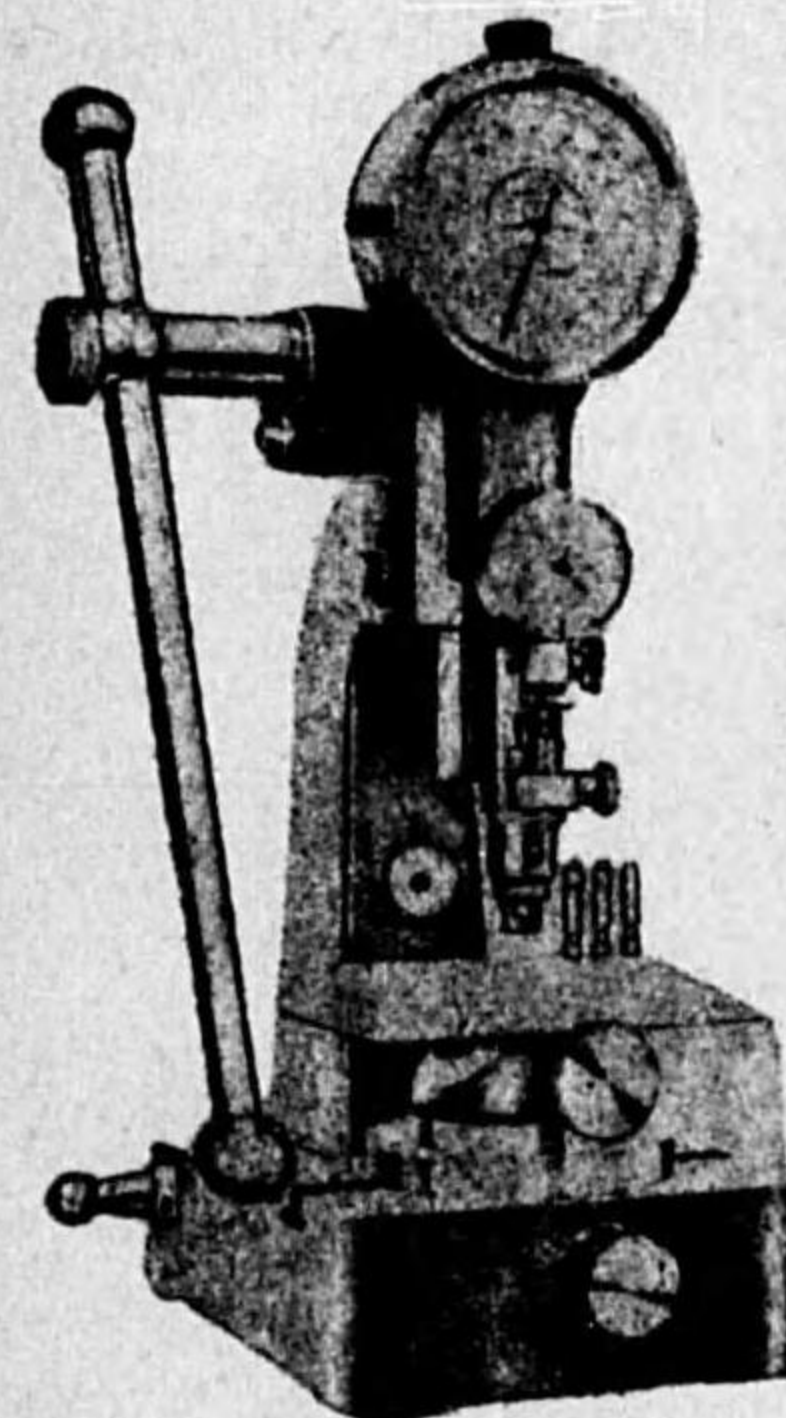

工具顯微鏡
MTA-1 型

堅型 M. K. S. 1 式
光學的インデゲーター

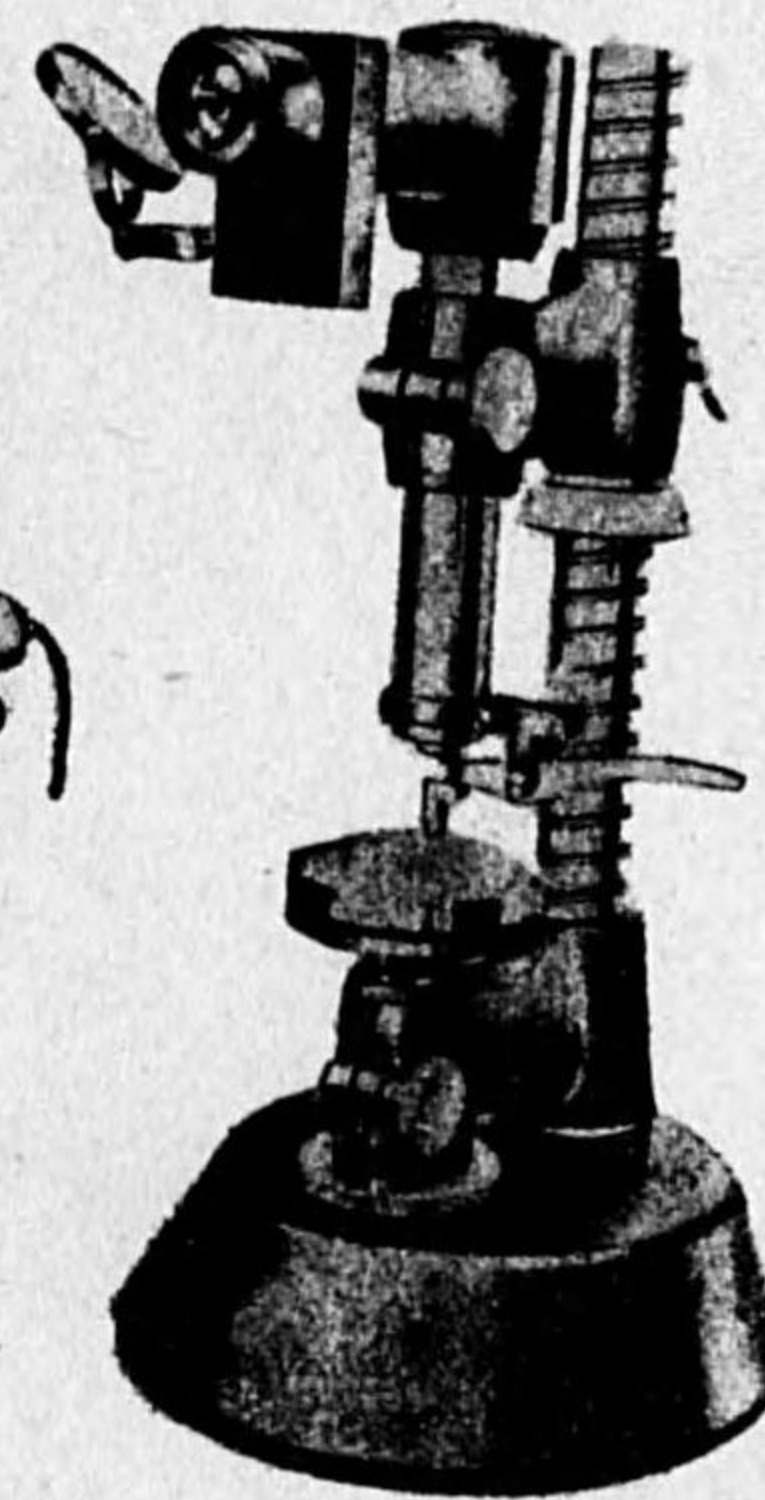

株式会社 山武商會 工具販売所

東京市麹町區丸ノ内 八重洲ビル
 東京市京橋區銀座西八丁目四
 電話銀座 (57) 0443番

支店 大阪・名古屋
 出張所 小倉・吳・横須賀・仙臺・佐世保
 京城・舞鶴・大連

オオバ



五五



大場鑄工所

川口市仲町二丁目 電話川口 3479番

異常的品質絶対信用ある



ウルキバイト

URK完成バイト

カネトキ印附双バイト

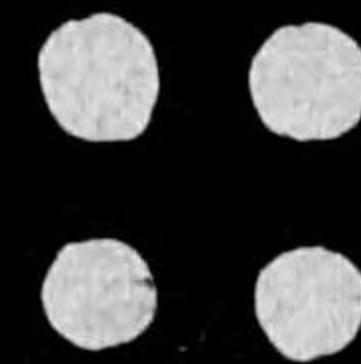

東京営業所 東京都芝区新橋3ノ2新芝ロビン
電話銀座3678・6432番

ウルキ鋼業有限公司



横濱営業所 横濱市鶴見区鶴見町一四八
電話鶴見4153番

五五

オオバのチルト車輪

大東亜建設とオオバの車輪

オオバの車輪は益々大量に生産せられ、南方に大陸に於ては力強く進出し、その製品の優秀さと生産能率の絶大さとし於いては東亞一と自他共に認められてゐます。

オオバの車輪は大東亜建設に重大使命を果しつつあります。



工場主
大場 芝一



大場鑄工所

川口市仲町二丁目 電話川口 3479番

五五

異常的価値絶対信用ある



ウルキバイト

URK完成バイト

カチドキ印附バイト

東京営業所 東京都芝區新橋3ノ2新芝ロビン
電話銀座3678・6432番

ウルキ鋼業有限公司

横濱営業所 横濱市鶴見區鶴見町一四八
電話鶴見4153番

五四

東亞電機株式会社

(諸工具素材熔接)

ステンレス鋼ハット溶接

大阪市西淀川区加島町七七〇番地
電話 深川一八五一・一八五二・二八二四番
東京出張所 東京都京橋区京橋三ノ八番地
電話 京橋三〇八七
金澤出張所 金澤市上堤町一五番地
電話 金澤四七七・一九〇四番

燃料節約は保温より

トンボ 岩綿

管内径 3" ロックファイバー
内部温度 200°C
大気温度 20°C
ニ於テ 30mm 厚
ノ保温ニヨリ
燃料節約
88%

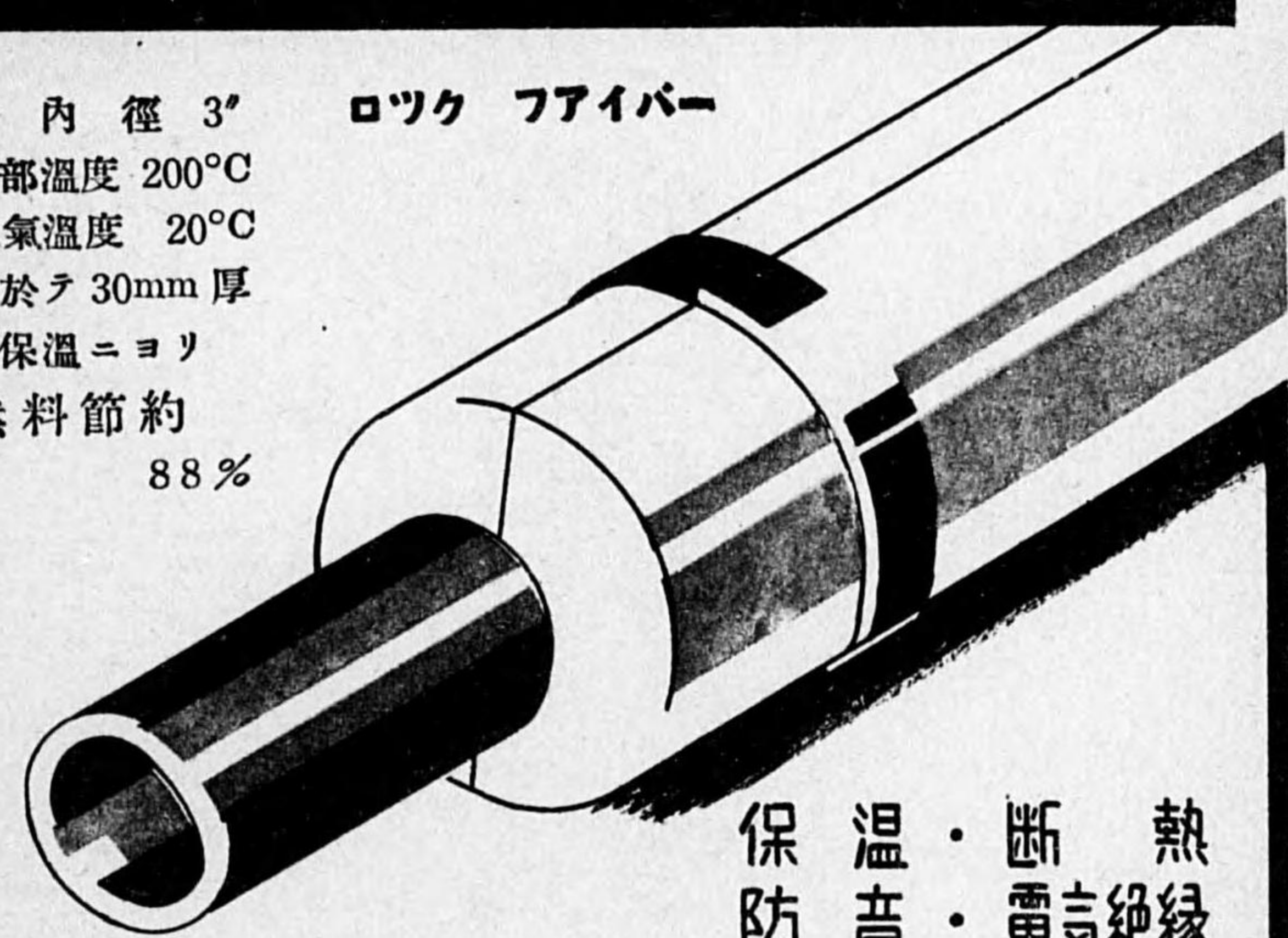

保温・断熱
防音・電気絶縁

日本アスベスト株式会社

東京都京橋区銀座西六丁目 大阪市此花区下福島五丁目
名古屋 福岡 小倉 長崎



興世産業伸力



創業明治二十五年

資本金貳千萬圓

日本ゴム株式会社

本社工場	久留米	福岡	釜山	市山	洗北	町
支店出張所	東京	京都	大阪	京北	京新	海上
	青島	遼陽				



旭製鋼所株式會社

姉妹會社
日本ゴム株式會社
日本タイヤ株式會社

鑄鋼、鑄鐵、鍛造
各種船艦部品、航空部品
諸機械製作
産業機械統制會々員

取締役社長 石橋 徳二 郎
專務取締役 豊田 勝秋

本社 久留米市京町一五九番
電話代表 四五一番
東京都京橋區京橋一、一
電話代表 京橋二六〇番
久留米市京町一五九番
福岡縣三浦郡羽犬塚町

清 罐 剂 の 王 座

専 賣 特 許



王 印

汽 罐 保 全

罐石防止
腐蝕完絶
能率増進
燃料節約

液 體 清 罐 剂

日 本 工 化 株 式 會 社

大阪市天王寺區小橋西ノ町一番地ノ四〇
電話南八八〇〇番

福岡出張所 福岡市大濠本町三丁目二五
電話東一八六番

大塚工場 大阪市都島區生江町四八二
電話堀川七三二一番

沖繩工場 那覇市牧志町二丁目二五
電話那覇三九八番

金 切 鋸 刃

製 品 科 目

BANRI印 (萬里)
登録商標 P I L O 印
T G P D 印
金 切 鋸 刃 (手挽用・機械用・特殊型)
丸 鋸・帶 鋸 (金屬切斷用及木工用)
メ タ ル ソ ー
カ ッ タ ー
フ ラ イ ス カ ッ タ ー
其 ノ 他 刃 物 等

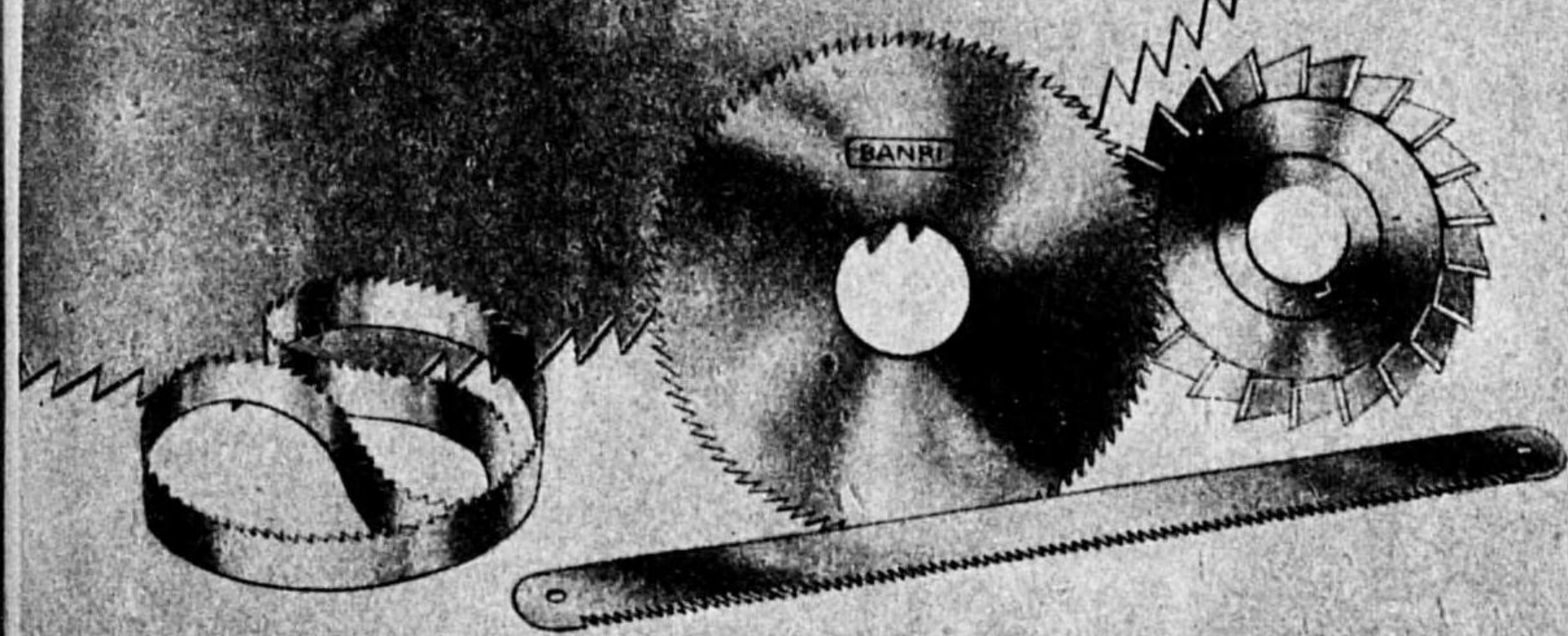

昭 和 製 鋸 所

兵庫縣西宮市今津未月町一八二 電話西宮4759番
振替大阪96682番・發信(セ)又ハ(セウツ)
營業所 大阪市東府北濱二丁目(片倉ビル)電話北濱3444番



トップ・ベスト

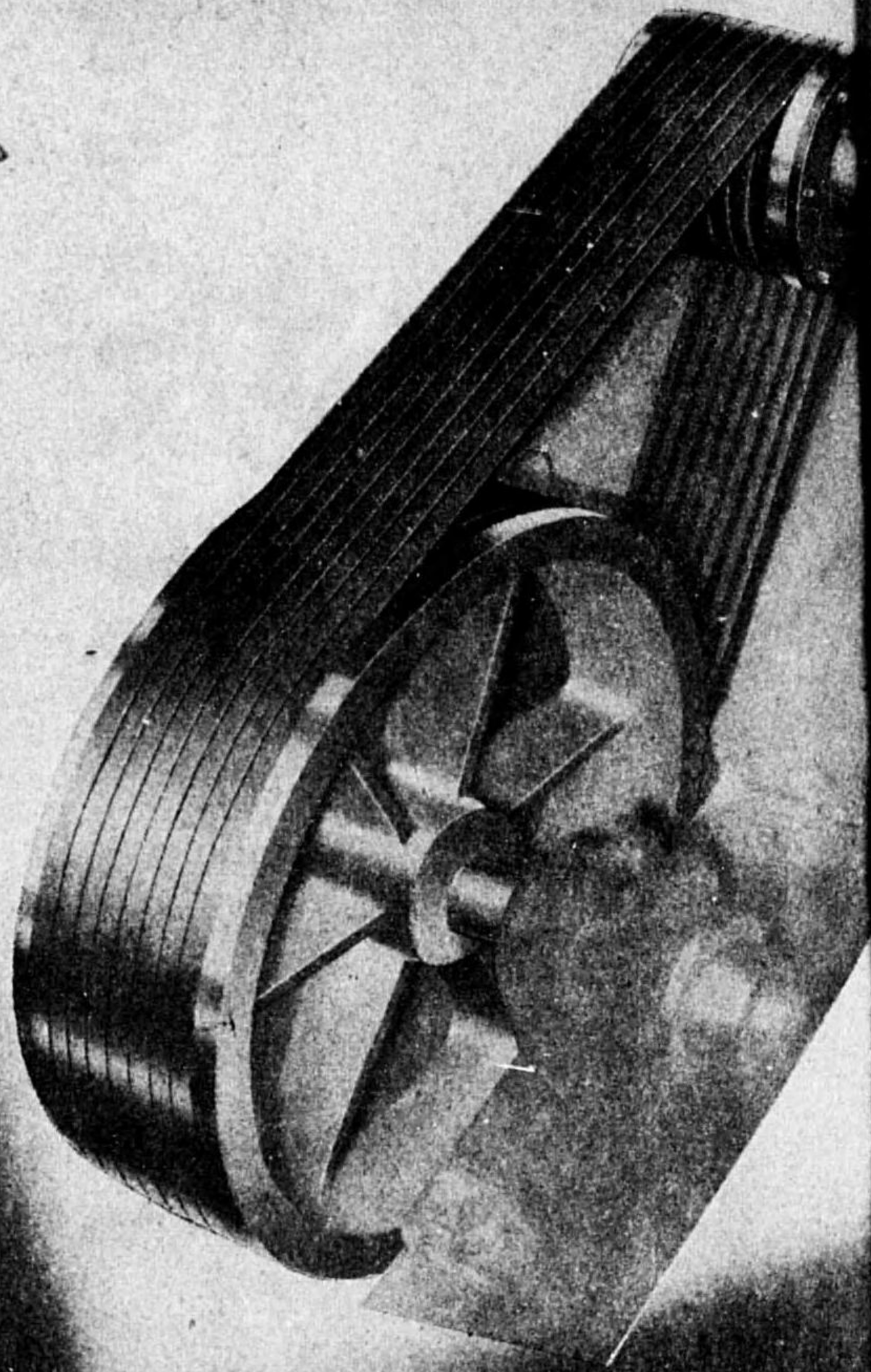

山内工業所

大阪市生野区北生野町五丁目三〇
 電話 天王 9131 番 至 9134 番

大阪販賣部 西區阿波堀通三丁目六・電話新町1681・5617
 東京營業所 東京都京橋區銀座西二丁目・電話 京橋 0228
 小倉出張所 小倉市馬借町三丁目一八一・電話小倉 1188

六三

各種碎炭機

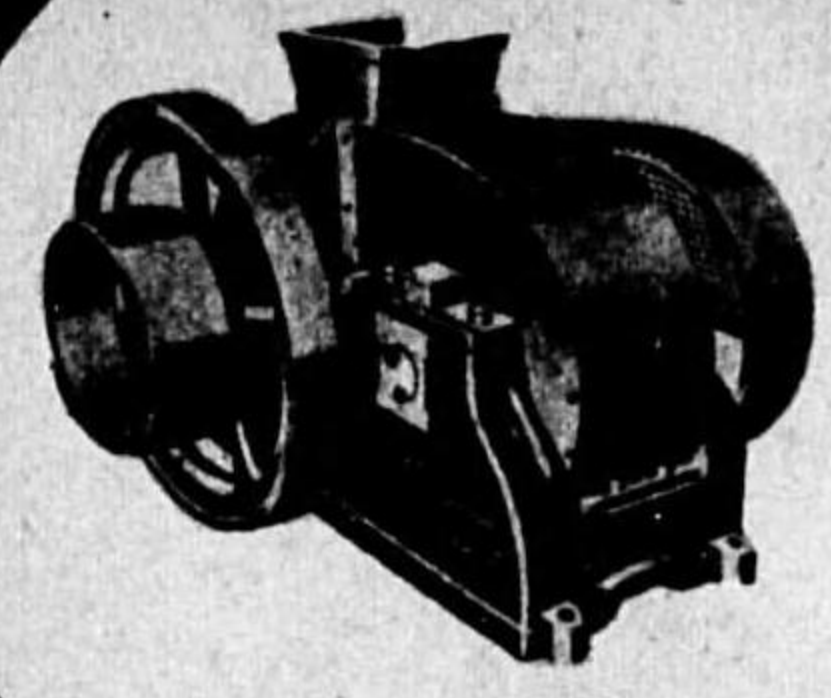

時間水分試驗機

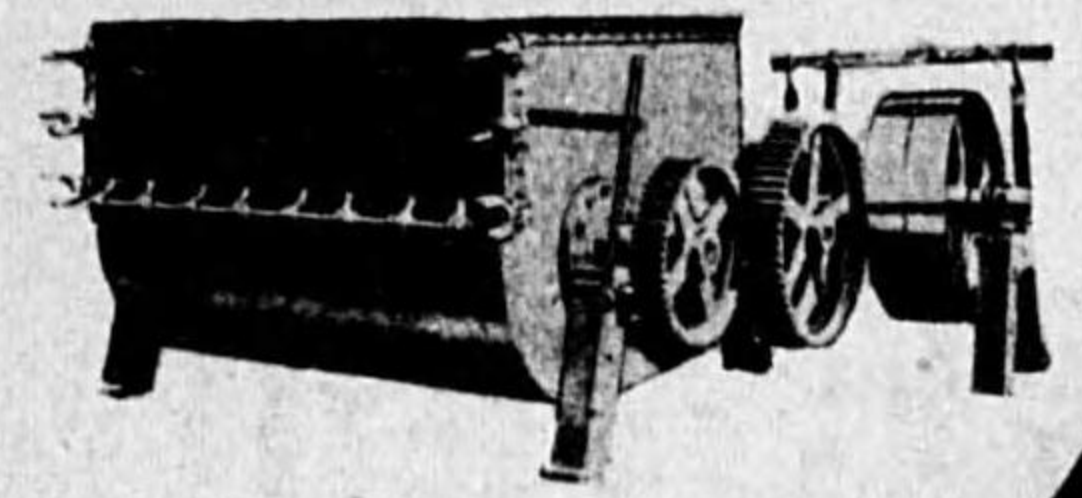

完全混合攪拌機

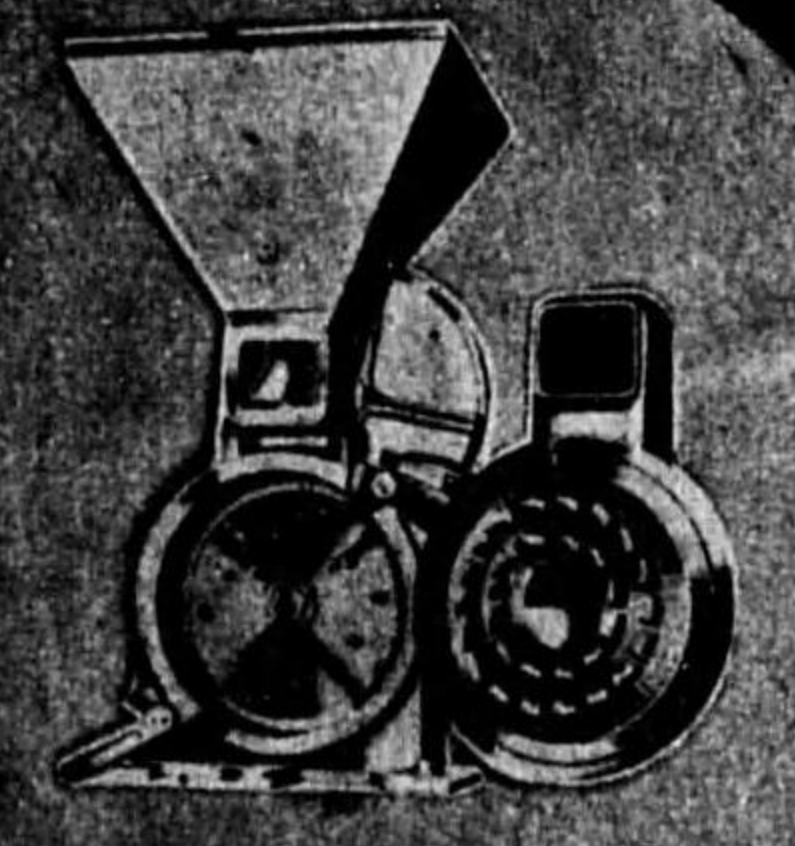

關東式粉碎機

各種壓搾機

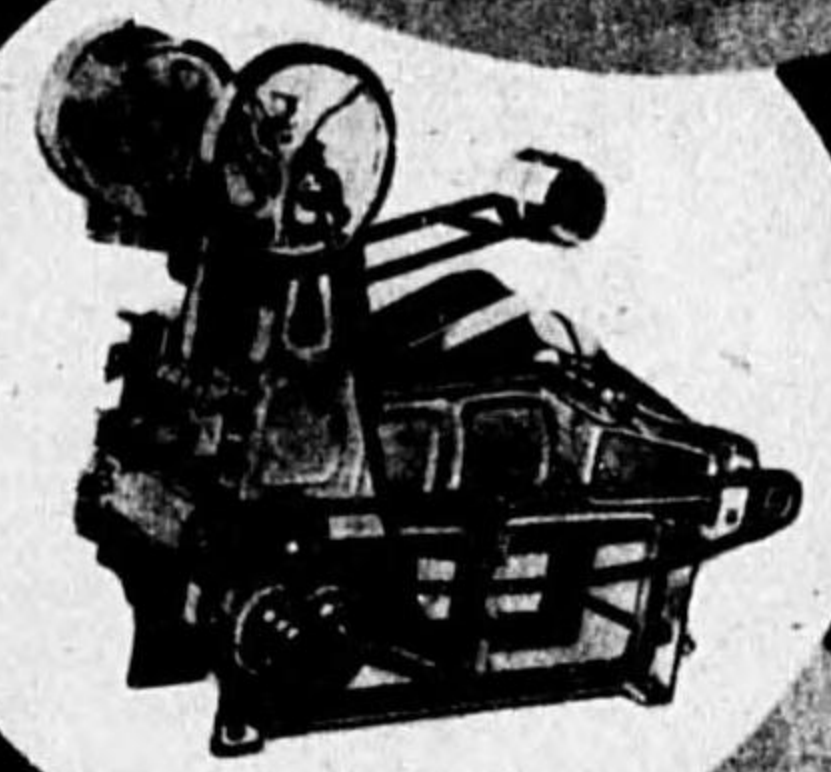
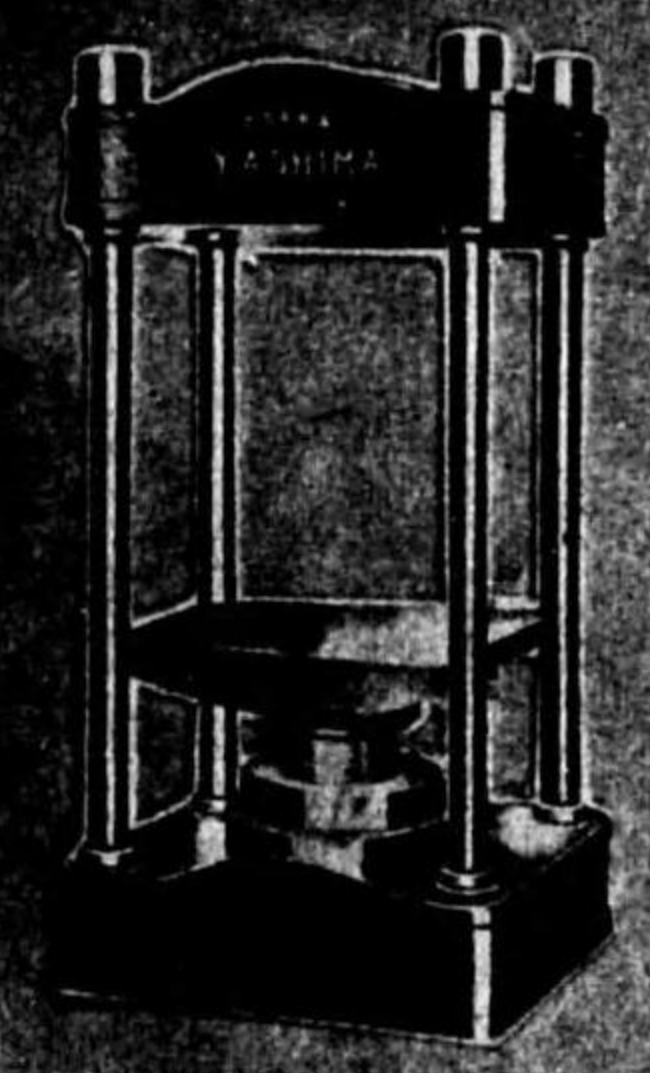

シート式萬能切斷機

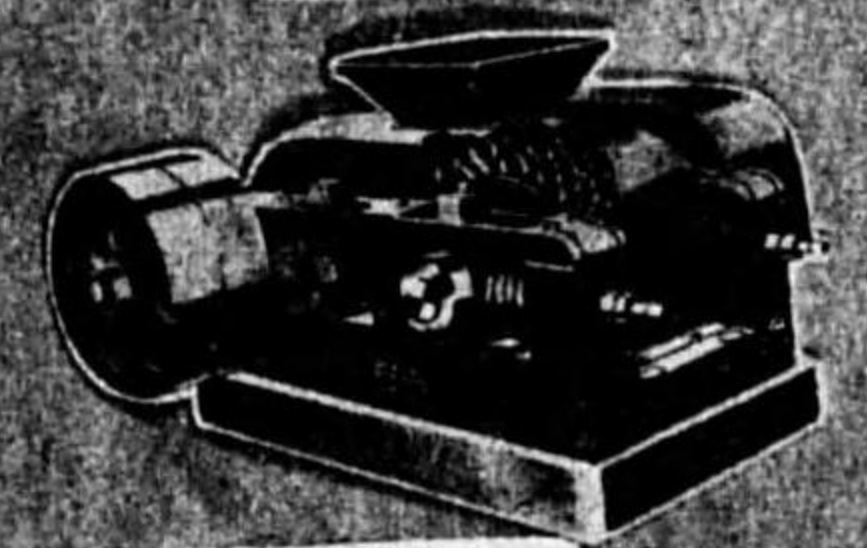

各種ロールクラツシャー

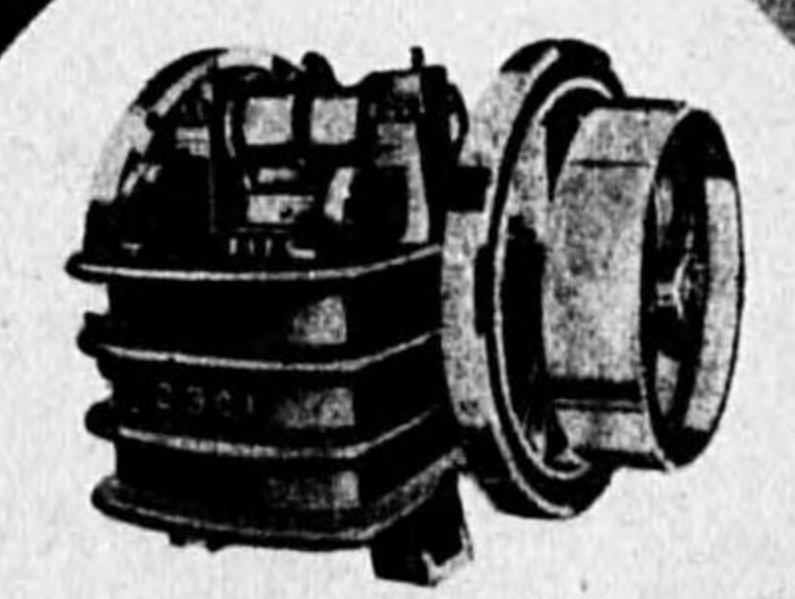

各種プレーキクラツシャー

赤・鎡山・化学機械

營業部

八洲工業所

電話 北浜 二七五二— 至 九六

大阪市東区淡路町三(船場ビル)

六三

工業仕入案内

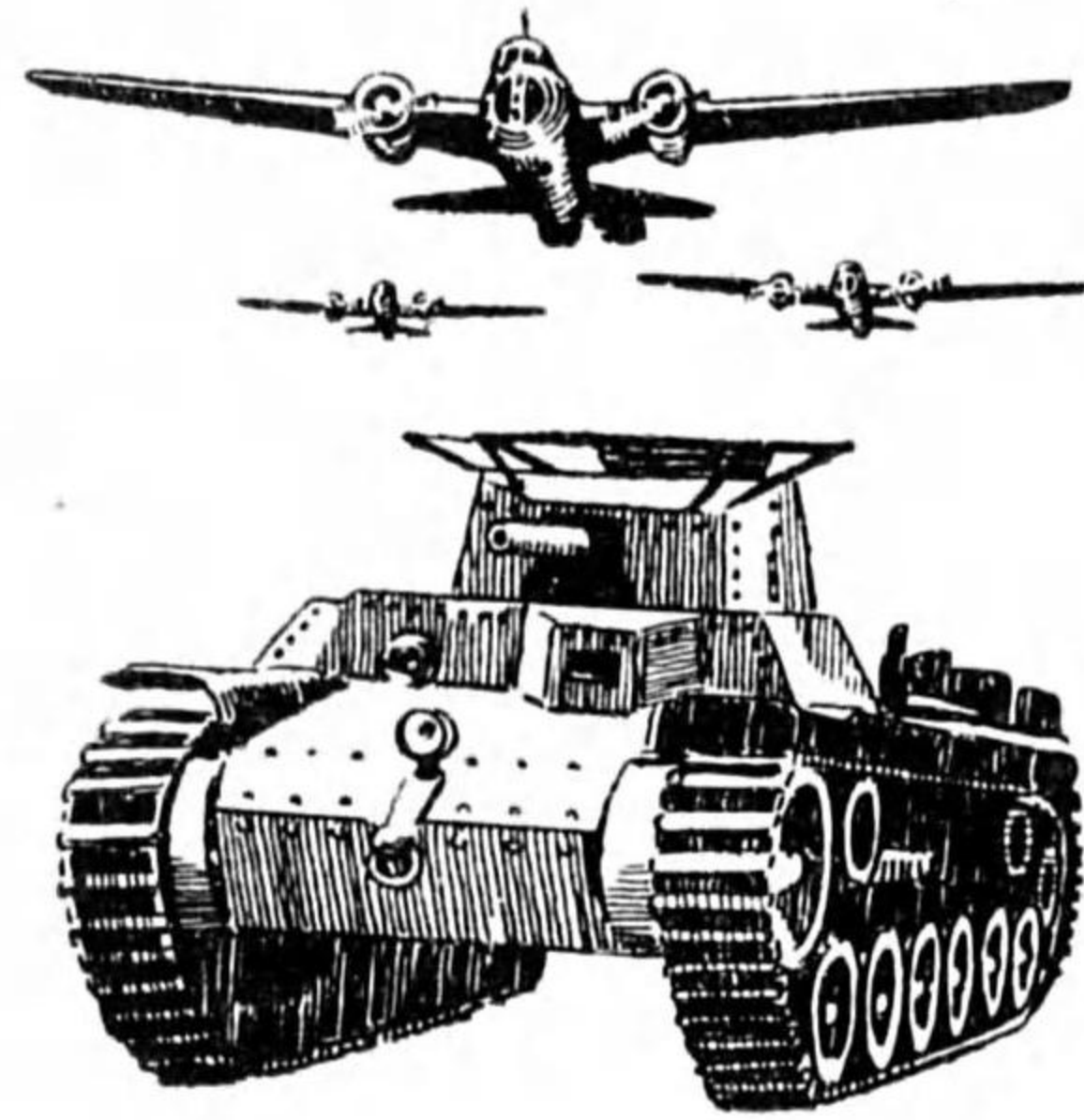

國民科學社版

會社名

坂井商事

營業部
製造部
原料部
加工部

創業明治拾參年

本社營業所 東京蒲田安方
電話蒲田代表三八六四・六〇三一番

製造品目

鐵鋼原料並製品製造。石棉原料並製品製造。飯金プレス製品製造。
カーボン原料並製品製造。各種パッキングシート製造並加工。合成
樹脂原料並製品。スプリング鋼材並製品製造。ガスケット製品製造。
フェルト製品製造。コルク原料並製品製造。ファイバー材料並製品製
造。皮革皮革製品製造セルロイド原料製品製造。エポナイト原料製
品製造。各種ベルト製品製造。ライニング材料並製品製造。電氣絶
緣材料並製品製造。保温保冷材料並加工。

工業社案内

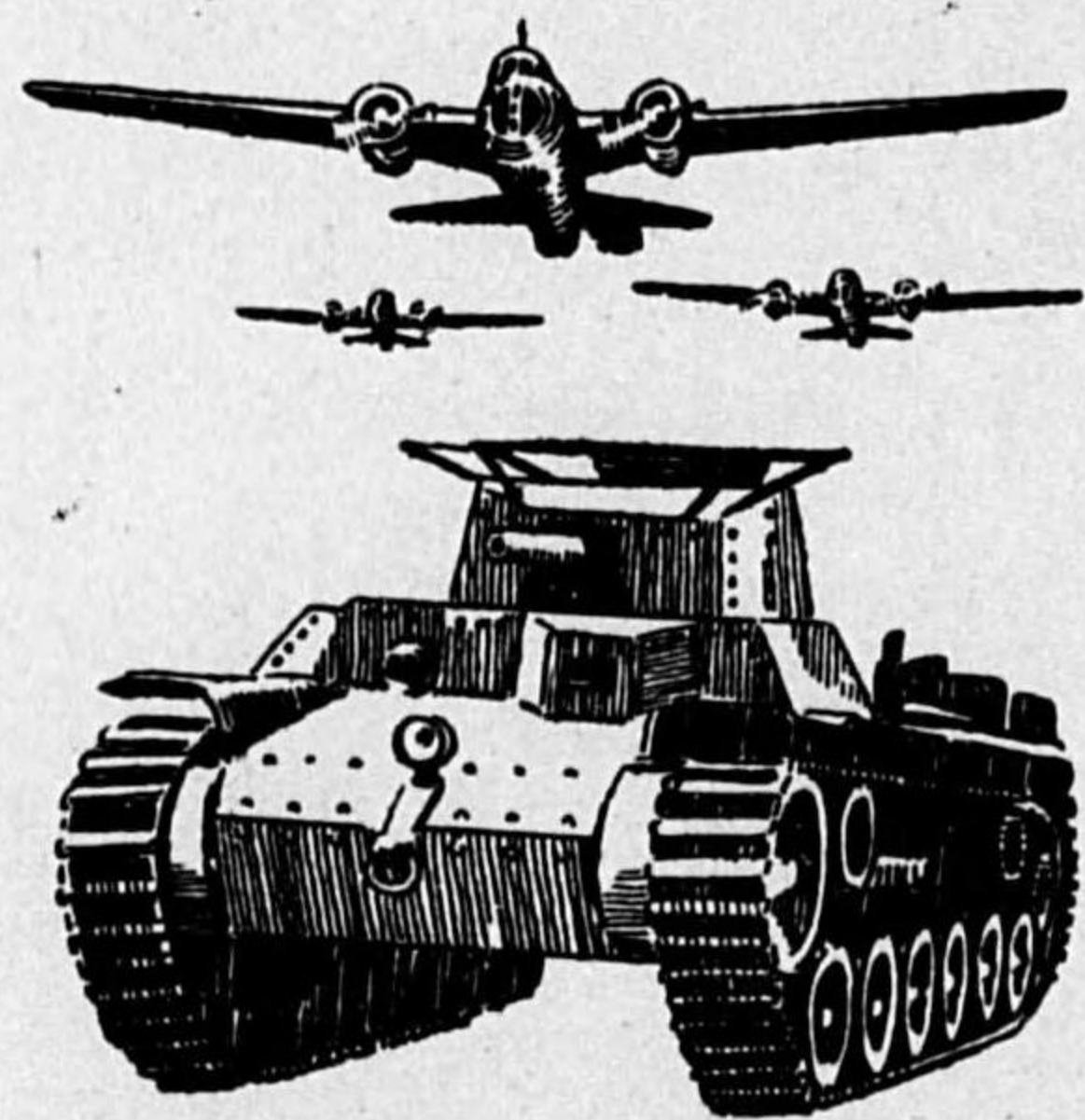

國民科學社版



會社名

坂井商事

營業部
製造部
原料部
加工部

明治拾參年

本社營業所 東京蒲田安方
電話蒲田代表三八六四・六〇三一番

製造品目

鑄造原料並製品製造。石棉原料並製品製造。鍍金プレス製品製造。
 カーボン原料並製品製造。各種パッキングシート製造並加工。合成
 樹脂原料並製品。スプリング鋼材並製品製造。ガスケット製品製造。
 フェルト製品製造。コルク原料並製品製造。ファイバー材料並製品製
 造。皮革皮革製品製造セルロイド原料製品製造。エポナイト原料製
 品製造。各種ベルト製品製造。ライニング材料並製品製造。電氣絶
 緣材料並製品製造。保温保冷材料並加工。

序に代へて

今年は大東亞戦争決戦の歳である。彼我共に臍を固めてその完勝を期すべく必死の総力を發揮してゐる。

殊に敵米英はその豊富なる物資と科學技術力を持って日本を潰滅すべし！と呼號し、振はぬ國民の戦意を煽り立て、日夜増産に増産を急ぎつゝある。

これに對し我國は神代よりの武威を矜り、その闘魂において世界の覇を制すと雖も、近代科學兵器の生産力においては、その技術優秀であるに拘らず量之に伴はざる憾なきに非ざる状態である。

強兵に優秀兵器を配してこそ天下無敵である。されば我が軍需工場も平和産業も、擧げて全能全力を振起し、この亞細亞未曾有の大民族戦を捷ち抜かねばならないのである。

我等はこの實情に鑑み、工業報國に燃えつゝ技術の研究向上、生産増強に邁進されつゝある工業家相互の便に備へるため全國優良工場、商店の製品目録、所在地、電話、振替口座その他苟くも工業仕入案内に必須な要件は悉く實際の調査に基き蒐録して敢て刊行の舉に出でたる次第である。

些かなりとも、この一卷が各位の生産商行上の羅針盤ともならば、時局下編者の最も光榮とし、望外の欣びとするところである。

昭和十八年五月

148-235

14.2
218

昭和十八年 工業仕入案内目次

第一類 諸機械

工作機械	一—三
製鐵・鍛造・鑄造機械	三—六
ダイカスト機械及型	六—九
鑄山・土本・建築用機械	九—一六
研磨機械、高速度切斷機械	一六—二六
ロール・壓延機械	二六—三六
飯金加工機、金切鋸機械	三六—四三
空氣壓縮機、瓦斯壓縮機	四三—五〇
送・排風機	五〇—五二
噴霧塗裝機械	五二—五三
水壓・油壓機械	五三—五八
脚筒	五八—六四
起重機、輸送機	六四—七〇
減速機、變速機	七〇—七五
各種熔接機械	七五—八〇
金屬熔射機及鍍金裝置	八〇—八九

各種化學工業用機械	九〇—九二
粉砕機	九二—九三
攪拌機	九三—九四
遠心分離機、脫水機	九四—九六
乾燥機及同裝置	九六—一〇〇
濾過機	一〇〇—一〇三
パルプ製造機械、製紙機械	一〇三—一〇五
護謨加工機械	一〇五—一〇六
製氷・冷凍機械	一〇六—一〇八
紡織機械及附屬品	一〇八—一一三
染色・整理機械	一一三—一一四
裁縫機	一一四—一一五
農機、農具、精米機械、精麥機械	一一五—一二三
食料品製造加工機	一二三—一二四
械及厨房用器具	一二四—一二五
製材・木工用機械	一二五—一二六
理化學機械、醫療器械	一二六—一二八
光學機械	一二八—一二九

第二類 諸工具

X線裝置	一三〇—一三二
試驗機、計器	一三二—一三六
計量機、度量衡器	一三六—一四〇
測量・製圖器械	一四〇—一四三
印刷・製本用機械	一四三—一四六
精密機械	一四六—一五〇
汽罐	一五〇—一五二
給炭機、燃燒機	一五二—一五三
內燃機關	一五三—一五五
(發動機及附屬品類)	一五五—一六〇
瓦斯發生機	一六〇—一六二
各種機械	一六二—一六四
チャツク	一六四—一六五
カツター、リーマー	一六五—一六六
パイット	一六六—一六七
ドリル	一六七—一七〇
各種切削工具	一七〇—一七三
螺旋工具(タツプ、ダイス)	一七三—一七四
電動工具	一七四—一七五

ダイヤモンド工具……………二四〇

精密工具……………二四八—二五三

測定具……………二五二—二六〇

レンチ、スバチ、パイプ、ベンチ……………二六〇—二六二

金切鋸刃……………二六二—二六四

製材用鋸……………二六四—二六五

刃物利器……………二六五—二六六

ヤスリ……………二六六—二六九

ベアリング及鋼球……………二七〇—二八〇

調車……………二八〇

ベルト……………二八〇—二八五

シヤフト……………二八五—二八六

チェーン及チェインブロック……………二八七—二八九

各種傳導装置用品……………二八九—二九二

スプリング……………二九二—二九〇

オイル・カッブ……………二九〇—二九一

グリス・カッブ……………二九一—二九二

研削砥石、切斷砥石……………二九二—二九三

工業用ブラシ……………二九三—二九四

各種機械工具……………二九四—二九七

第三類 電氣機械器具

同材料

發電機、電動機……………三〇九—三二二

變壓器、配電盤、分電盤……………三二二—三六六

開閉器……………三七七—三八八

電氣爐、電熱器……………三八八—三七

電信・電話機器、ラジオ受信機及擴聲裝置……………三七七—三七九

電氣計器・測定器……………三七九—三六一

電氣時計、タイムレコーダー、サイレン……………三六一—三六二

各種電氣機械器具……………三六二—三六四

蓄電池、乾電池……………三六四—三六六

電線、電纜、電熱線、抵抗線類……………三六六—三九〇

電球……………三九〇—四〇二

照明器具及裝置……………四〇二—四〇三

電氣絕緣材料……………四〇三—四〇六

磚子……………四〇六—四〇七

各種カーボン……………四〇七—四〇八

第四類 航空機、車輛、鐵骨橋梁、鐵塔、道、造船及船舶用品

航空機及同部分品……………四二五—四三〇

自動車及同部分品……………四三〇—四三五

各種機關車客貨車類……………四三六—四三八

各種車輛及同附屬品……………四三八—四四四

並ニ鐵道電氣用品……………四四四—四四六

造船及船舶用品……………四四六—四六三

索道……………四六三

鐵骨橋梁、鐵塔……………四六三—四六六

第五類 各種金屬、金屬加工同製品

特殊鋼材……………四六六—四七一

鐵板、鋼板、亞鉛引鐵板、鈹力板……………四七一—四八五

帶鐵、帶鋼……………四八五

銑鐵……………四八六

銅、真鍮其他各種非鐵金屬……………四八六—四九二

鐵・鋼・銅線及ワイヤロープ……………四九二—四九四

各種金屬箔及粉……………四九四

鑄造……………四九四—四九三

鑄鋼、鑄鐵……………四九三—四九四

各種合金並合金鑄造……………四九四—四九四

輕金屬類並輕合金鑄造……………四九四—四九五

ダイカスト……………四九五—四五六

鐵工、鍛造……………四五六—四五七

熱處理……………四五七—四五四

齒車、齒切……………四五四—四五九

シヤーリング……………四五九—四六一

鍍金及金屬熔射加工……………四六一—四六三

熔接、熔斷……………四六三—四六一

第六類 各種材料品

金屬挽物・拔物・抑物……………四六一—四六四

ドラム罐其他製罐、容器……………四六四—四六六

金網及ラス……………四六六—四六八

鐵管、鋼管、銅管、鉛管類……………四六八—四七三

螺絲……………四七三—四七四

繼管……………四七四—四七五

バルブ、コック……………四七五—四七六

軸承メタル……………四七六—四七六

鋸螺釘……………四七六—四七五

建築用金物、土鑛用金物……………四七五—四七七

珐瑯鐵器……………四七七—四七八

金版、彫印、燒印……………四七八—四八九

ネームプレート、徽章……………四八九—四九〇

各種金屬加工並製品……………四九〇—四九一

屑鐵、故銅類……………四九一—四九一

各種熔接材料……………四九一—四九七

研磨材料……………四九七—四九八

耐火煉瓦、斷熱煉瓦及耐火材料……………四九八—五〇三

鑄物材料……………五〇三—五〇四

各種ゴム製品……………五〇四—五〇八

各種パツキング……………五〇八—五〇九

皮革、擬革、レザー……………五〇九—五〇九

コルク、フェルト、ファイバー……………五〇九—五〇九

石綿、岩綿及同製品……………五〇九—五〇七

保溫保冷材料……………五〇七—五〇六

セメント……………五〇六—五〇〇

セメント防水劑……………五〇〇—五〇一

スレート其他屋根材料……………五〇一—五〇三

タイル及各種壁床材料……………五〇三—五〇四

コンクリート製品……………五〇四—五〇五

各種土木・建築材料……………五〇五—五〇六

水道・衛生・暖冷房用器具材料……………五〇六—五〇四

木材、ベニヤ板……………五〇四—五〇四

警防用資材、教練用品……………五〇四—五〇九

包裝材料……………五〇九

各種材料……………五〇九

**第七類 化學工業製品
藥品、礦石類
燃料類**

- 醫 藥…………… 六五—六五
- 化學工業藥品…………… 六五—六五
- 熱處理劑、接合劑…………… 六五—六五
- 切削油、洗油、清滲劑…………… 六五—六五
- 各種油及油脂並同製品…………… 六五—六五
- 染料、顏料…………… 六五—六五
- 塗料…………… 六五—六五
- 酸素及カーバイト…………… 六五—六五
- 火 藥…………… 六五—六五
- 肥 料…………… 六五—六五
- 香 料…………… 六五—六五
- イ ン キ…………… 六五—六五
- エポナイト生地並同製品…………… 六五—六五
- セルロイド生地並同製品…………… 六五—六五
- 合成樹脂並同製品…………… 六五—六五

**第八類 陶磁器、硝子
紡織品、食料品**

- 各種化學工業製品…………… 六五—六五
- ベントナイト…………… 六五—六五
- クレー、タルク…………… 六五—六五
- 鑛石、ガラス類…………… 六五—六五
- 石炭其他各種燃料…………… 六五—六五
- 陶 磁 器…………… 六五—六五
- 硝子及硝子製品…………… 六五—六五
- 並ニ硝子原料…………… 六五—六五
- 各種紡織製品及布帛加工品…………… 六五—六五
- マニラロープ…………… 六五—六五
- 各種食料品及製氷…………… 六五—六五

**第九類 冷暖房、換氣
其他諸裝置及諸
工事設計施工**

- 冷暖房・溫濕調整…………… 六五—六五
- 換氣裝置及工事…………… 六五—六五

**第十類 各種工業資料
及追加**

- 水道・衛生・鑿…………… 六五—六五
- 泉工事設計施工…………… 六五—六五
- 電信電話・電氣工事請負…………… 六五—六五
- 築爐設計施工…………… 六五—六五
- 土木建築設計施工…………… 六五—六五
- 木型其他木製品類…………… 六五—六五
- 青寫眞・製圖用品…………… 六五—六五
- 並諸機械設計製圖…………… 六五—六五
- 製紙及紙工品…………… 六五—六五
- 事務用機器及用品…………… 六五—六五
- 追 加…………… 六五—六五

第一類 諸 機 械

- 工 作 機 械…………… 一—一
- 製鐵・鑄造・鑄造機械…………… 一—一
- ダイガスト機械及型…………… 一—一
- 鑛山・土木・建築用機械…………… 一—一
- 研磨機械、高速度切斷機械…………… 一—一
- ロール・壓延機械…………… 一—一
- 鋁金加工機、金切鋸機械…………… 一—一
- 空氣壓縮機、瓦斯壓縮機…………… 一—一
- 送・排 風 機…………… 一—一
- 噴霧塗裝機械…………… 一—一
- 水壓・油壓機械…………… 一—一
- 唧 筒…………… 一—一
- 起重機、輸送機…………… 一—一
- 減速機、變速機…………… 一—一
- 各種熔接機械…………… 一—一
- 金屬熔射機及渡金裝置…………… 一—一
- 各種化學工業用機械…………… 一—一
- 粉 碎 機…………… 一—一
- 攪 拌 機…………… 一—一
- 遠心分離機、脫水機…………… 一—一
- 乾燥機及同裝置…………… 一—一
- 濾 過 機…………… 一—一

- パルプ製造機械、製紙機械…………… 一—一
- 護膜加工機械…………… 一—一
- 製氷・冷凍機械…………… 一—一
- 紡織機械及附屬品…………… 一—一
- 染色・整理機械…………… 一—一
- 裁 縫 機 械…………… 一—一
- 農機、農具、精米機械、精麥機械…………… 一—一
- 食料品製造加工機械及廚房用器具…………… 一—一
- 製材・木工用機械…………… 一—一
- 理化學機械、醫療器械…………… 一—一
- 光 學 機 械…………… 一—一
- X 線 裝 置…………… 一—一
- 試驗機、計 器…………… 一—一
- 計量機、度量衡器…………… 一—一
- 測量・製圖器械…………… 一—一
- 印刷・製本用機械…………… 一—一
- 精 密 機 械…………… 一—一
- 汽 缸…………… 一—一
- 給灰機、燃燒機…………… 一—一
- 內燃機關(發動機及附屬品類)…………… 一—一
- 瓦斯發生機…………… 一—一
- 各 種 機 械…………… 一—一

工 作 機 械

株式 池貝 鐵工所 東京市麹町區有樂町二番
 池川 勇商店 同 品川區大井元芝町八八番
 株式 石田 鐵工所 同 板橋區板橋町三ノ五番
 泉 商行 同 芝區田村町三ノ七番
 合名 今井 健之商店 同 本所區龜澤町四ノ三番
 井川 眞商店 同 麻布區新堀町二番
 合資 居木 商會 同 品川區東大崎五ノ四八番
 飯田 機械製作所 同 麻布區新廣尾町一ノ一
 株式 伊藤 製作所 同 足立區千住東町三三四番
 株式 岩井 商店 同 日本橋區小舟町二ノ一
 岩佐 鐵工所 同 深川區森下町二ノ九番
 乾商事株式會社 東京出張所 同 芝區白金志田町一ノ一八番
 株式 飯島 鐵工所 同 芝區白金志田町一ノ一八番
 イリス 商會 同 品川區東大崎五ノ一六番
 井手工作機械製造株式會社 同 品川區東大崎五ノ一六番

(第一類) 工作機械

株式 井口 鐵工所 東京市芝區白金志田町七四番
 株式 今泉 精機製作所 同 葛飾區本田立石町四五番
 株式 石井 精密工業株式會社 同 蒲田區西六郷三ノ二番
 株式 石井 鐵工所 同 麹町區有樂町(東日會)電丸ノ内五二一三番
 株式 石黒 鐵工所 同 芝區新橋二ノ三二番
 岩瀬 工業商會 同 豊島區巢鴨三ノ三〇番
 池上工作機械製作所 同 蒲田區安方町一七八番
 株式 六興 商會 同 日本橋區本石町三ノ六番
 株式 碌々 商店 同 京橋區銀座西三ノ一〇番
 株式 綠明 商會 同 日本橋區室町三ノ一〇番
 林寛 機械株式會社 同 築地一ノ一六番
 株式 林機 械製作所 同 足立區島根町七二二番
 株式 濱井 機械器具製作所 同 品川區大崎本町二ノ四番
 濱田 精機鐵工所 同 城東區龜戸町電丸ノ内二八番
 橋田 商會 同 芝區田村町三ノ四番
 八絃 機械工業所 同 京橋區銀座四ノ一(佐藤ビル)電丸ノ内七九四番
 花輪 時喜商店 同 本所區既橋四ノ四番
 林工 商會 同 本所區菊川町三ノ二番

内面研磨盤、ラヂアルボ
 高級工作機械
 高速度鑽孔機、單軸多軸
 大型工作機械
 ターニングミル正面盤ラ
 シアルドリル大型工作機
 工作機械
 ねぢ研磨盤、一般研磨盤
 及工作機械製造販賣
 株式會社林鐵工所製特殊
 型フライス盤一手販賣
 諸工作機械一式
 工作機械、諸機械
 高級工作機械
 電動機直結型タレット旋
 盤專門製作
 工作機械、ミクロン型齒
 切機械
 大型研磨盤、各種印刷機
 工作機械、各種自動機、鉸
 金機械、水壓機械試驗機
 高級工作機械
 工作機械、工具、傳動要
 品、諸機械
 工作機械、精密高級工具
 度量衡器

(第一類) 工作機械

株式 半田機械製作所 東京市神田區須田町二ノ二 工作機械、鑄山機械
株式 二幸商店 同 荏原區平塚一ノ五〇六 工作機械、工具、特殊機
西谷商會 同 麻布區新廣尾町二ノ一 工作機械、齒切盤、フ
株式 西村機械製作所 同 日本橋區通三ノ五 六呎米式段車電動機直結
株式 東京出張所 同 日本橋區通三ノ五 六呎米式段車電動機直結
日産機械工業 同 神田區旅籠町三ノ六 工作機械、鑄山機械、化
株式 株式會社 同 下谷區九〇〇番 學機械
日昭精機株式會社 同 蒲田區桃谷町三ノ九三 高速度精密鑽孔機、(一軸
株式 日本工業製作所 同 蒲田區桃谷町三ノ一 二軸三軸四軸型)
株式 日本工業製作所 同 芝區愛宕町二ノ一 特殊ボール盤、ミールン
日東精工舎營業所 同 芝區愛宕町二ノ一 工作機械、鑄山機械、發
株式 日向商會 同 芝區愛宕町二ノ一 工作機械、鑄山機械、發
株式 日本タイプライター 同 芝區愛宕町二ノ一 工作機械、鑄山機械、發
株式 株式會社 同 芝區愛宕町二ノ一 工作機械、鑄山機械、發
日本自動精機製作所 同 芝區愛宕町二ノ一 工作機械、鑄山機械、發
日本研磨機製作所 同 芝區愛宕町二ノ一 工作機械、鑄山機械、發
株式 東京出張所 同 芝區愛宕町二ノ一 工作機械、鑄山機械、發
日本精測器株式會社 同 芝區愛宕町二ノ一 工作機械、鑄山機械、發
日本精密機械工業株式會社 同 芝區愛宕町二ノ一 工作機械、鑄山機械、發
日本重工工業株式會社 同 芝區愛宕町二ノ一 工作機械、鑄山機械、發
株式 東京出張所 同 芝區愛宕町二ノ一 工作機械、鑄山機械、發
日本機械工業株式會社 同 芝區愛宕町二ノ一 工作機械、鑄山機械、發
株式 日本機械製作所 同 芝區愛宕町二ノ一 工作機械、鑄山機械、發
日本機械材株式會社 同 芝區愛宕町二ノ一 工作機械、鑄山機械、發

(第一類) 工作機械

日本特殊機械製作所 東京市品川區大崎本町二ノ 工作機械、鑄山機械
日本特殊精機製作所 同 品川區大崎本町二ノ 工作機械、鑄山機械
日米商事合名會社 同 品川區大崎本町二ノ 工作機械、鑄山機械
日獨機械製作所 同 品川區大崎本町二ノ 工作機械、鑄山機械
株式 日獨商會 同 品川區大崎本町二ノ 工作機械、鑄山機械
日産金屬工業所 同 品川區大崎本町二ノ 工作機械、鑄山機械
西川商店鐵工部 同 品川區大崎本町二ノ 工作機械、鑄山機械
株式 株式會社 同 品川區大崎本町二ノ 工作機械、鑄山機械
本間工作所 同 品川區大崎本町二ノ 工作機械、鑄山機械
株式 北辰電機製作所 同 品川區大崎本町二ノ 工作機械、鑄山機械
合名會社 堀製作所 同 品川區大崎本町二ノ 工作機械、鑄山機械
株式 本間鐵工所 同 品川區大崎本町二ノ 工作機械、鑄山機械
株式 東京販賣所 同 品川區大崎本町二ノ 工作機械、鑄山機械
株式 平和鐵工所 同 品川區大崎本町二ノ 工作機械、鑄山機械
株式 別府鐵工所 同 品川區大崎本町二ノ 工作機械、鑄山機械
株式 東亞機械工業所 同 品川區大崎本町二ノ 工作機械、鑄山機械
株式 東亞精工株式會社 同 品川區大崎本町二ノ 工作機械、鑄山機械
株式 東亞製作所 同 品川區大崎本町二ノ 工作機械、鑄山機械
株式 販賣部 同 品川區大崎本町二ノ 工作機械、鑄山機械

(第一類) 工作機械

東工商會 東京市麻布區飯倉三ノ七 工作機械、精密工具
株式 東西精機製作所 同 蒲田區羽田六守町八〇 工作機械、精密工具
株式 東邦商會 同 大森區大森七ノ二六 高速度精密鑽孔機、攜帶
株式 東京自働機株式會社 同 荒川區町屋三ノ一三 高速度リベット、ボール
株式 東京精機工業所 同 芝區新橋五ノ四 工作機械、鑄山機械
株式 東洋機械株式會社 同 芝區新橋五ノ四 工作機械、鑄山機械
株式 株式會社 同 芝區新橋五ノ四 工作機械、鑄山機械
株式 土井商店 同 芝區新橋五ノ四 工作機械、鑄山機械
株式 常盤製作所 同 芝區新橋五ノ四 工作機械、鑄山機械
株式 富田商店 同 芝區新橋五ノ四 工作機械、鑄山機械
株式 東京ターレット 同 芝區新橋五ノ四 工作機械、鑄山機械
株式 東京ステーレンス 同 芝區新橋五ノ四 工作機械、鑄山機械
株式 化工機製作所 同 芝區新橋五ノ四 工作機械、鑄山機械
株式 東京工作機械株式會社 同 芝區新橋五ノ四 工作機械、鑄山機械
株式 東京工業株式會社 同 芝區新橋五ノ四 工作機械、鑄山機械
株式 東京鋼業株式會社 同 芝區新橋五ノ四 工作機械、鑄山機械
株式 東京粉砕機製作所 同 芝區新橋五ノ四 工作機械、鑄山機械
株式 東京機械製作所 同 芝區新橋五ノ四 工作機械、鑄山機械
株式 東京精機製作所 同 芝區新橋五ノ四 工作機械、鑄山機械

東京精密機具製作所 東京市蒲田區飯倉三ノ七 工作機械、精密工具
株式 東京衡器製造所 同 品川區大崎本町二ノ 工作機械、精密工具
株式 東京産業機械製作所 同 品川區大崎本町二ノ 工作機械、精密工具
株式 東洋商會 同 品川區大崎本町二ノ 工作機械、精密工具
株式 東洋機械株式會社 同 品川區大崎本町二ノ 工作機械、精密工具
株式 東亞鐵工所 同 品川區大崎本町二ノ 工作機械、精密工具
株式 東邦貿易商會 同 品川區大崎本町二ノ 工作機械、精密工具
株式 株式會社 同 品川區大崎本町二ノ 工作機械、精密工具
株式 東榮精機 同 品川區大崎本町二ノ 工作機械、精密工具
株式 動力研究所 同 品川區大崎本町二ノ 工作機械、精密工具
株式 富重製作所 同 品川區大崎本町二ノ 工作機械、精密工具
株式 德島商會 同 品川區大崎本町二ノ 工作機械、精密工具
株式 千葉製作所 同 品川區大崎本町二ノ 工作機械、精密工具
株式 千原商店 同 品川區大崎本町二ノ 工作機械、精密工具
株式 中央精機株式會社 同 品川區大崎本町二ノ 工作機械、精密工具
株式 中和工作機械株式會社 同 品川區大崎本町二ノ 工作機械、精密工具
株式 千本精機工業株式會社 同 品川區大崎本町二ノ 工作機械、精密工具

(第一類) 工作機械

中央工機商會 東京市下谷區入谷町一〇 英米式工作機械、土木建築山用機械
理研工業株式會社 同 小石川區春日町一ノ一 各種機械諸工具金屬加工
菱美電機商會 同 麴町區丸ノ内三三四番 各種工作機械、電氣機械
株式布川製作所 同 大森區大森四ノ三三 各種工作機械、電氣機械
大阪機工株式會社 同 麴町區丸ノ内(丸ノ内) 各種工作機械、電氣機械
大阪製鎖造機株式會社 同 麴町區丸ノ内(丸ノ内) 各種工作機械、電氣機械
大橋 商店 同 品川區大井北濱川一 各種高級工作機械製作
大橋 商店 同 品川區大井北濱川一 各種高級工作機械製作
大橋 商店 同 品川區大井北濱川一 各種高級工作機械製作
大森精機合資會社 同 蒲田區安方町二六八 各種工作機械、電氣機械
大垣鐵工所 同 目黒區上目黒七ノ一〇 各種工作機械、電氣機械
大倉產業株式會社 同 京橋區銀座二ノ二 各種工作機械、電氣機械
大隈鐵工所 同 麴町區丸ノ内一ノ六 各種工作機械、電氣機械
大澤常太郎商店 同 下谷區竹町一 各種工作機械、電氣機械
大澤 商店 同 京橋區銀座二ノ二 各種工作機械、電氣機械
大塚製作所 同 品川區大井南濱川一 各種工作機械、電氣機械
太田フライズ 同 品川區大井南濱川一 各種工作機械、電氣機械
太田鐵工所 同 葛飾區上小松町二九六 各種工作機械、電氣機械
岡本機械店 同 下谷區竹町一ノ二 各種工作機械、電氣機械

岡本工作機械 東京市京橋區銀座三ノ四 各種高級ボール盤製作
小川鐵工所 同 芝區白金志田町三〇 各種高級ボール盤製作
小川鐵工所 同 芝區白金志田町三〇 各種高級ボール盤製作
小川鐵工所 同 芝區白金志田町三〇 各種高級ボール盤製作
小川鐵工所 同 芝區白金志田町三〇 各種高級ボール盤製作
小川鐵工所 同 芝區白金志田町三〇 各種高級ボール盤製作
小川鐵工所 同 芝區白金志田町三〇 各種高級ボール盤製作
小川鐵工所 同 芝區白金志田町三〇 各種高級ボール盤製作
小川鐵工所 同 芝區白金志田町三〇 各種高級ボール盤製作
小川鐵工所 同 芝區白金志田町三〇 各種高級ボール盤製作
小川鐵工所 同 芝區白金志田町三〇 各種高級ボール盤製作

渡邊 製作所 東京市京橋區入船町二ノ四 各種工作機械、電氣機械
渡邊 製作所 同 芝區今入町一五(玉屋) 各種工作機械、電氣機械
渡邊 製作所 同 芝區今入町一五(玉屋) 各種工作機械、電氣機械
渡邊 製作所 同 芝區今入町一五(玉屋) 各種工作機械、電氣機械
渡邊 製作所 同 芝區今入町一五(玉屋) 各種工作機械、電氣機械
渡邊 製作所 同 芝區今入町一五(玉屋) 各種工作機械、電氣機械
渡邊 製作所 同 芝區今入町一五(玉屋) 各種工作機械、電氣機械
渡邊 製作所 同 芝區今入町一五(玉屋) 各種工作機械、電氣機械
渡邊 製作所 同 芝區今入町一五(玉屋) 各種工作機械、電氣機械
渡邊 製作所 同 芝區今入町一五(玉屋) 各種工作機械、電氣機械
渡邊 製作所 同 芝區今入町一五(玉屋) 各種工作機械、電氣機械

笠松商店 東京市麻布區新堀町四 各種工作機械、電氣機械
勝山商會 同 京橋區銀座二ノ四 各種工作機械、電氣機械
勝山商會 同 京橋區銀座二ノ四 各種工作機械、電氣機械
勝山商會 同 京橋區銀座二ノ四 各種工作機械、電氣機械
勝山商會 同 京橋區銀座二ノ四 各種工作機械、電氣機械
勝山商會 同 京橋區銀座二ノ四 各種工作機械、電氣機械
勝山商會 同 京橋區銀座二ノ四 各種工作機械、電氣機械
勝山商會 同 京橋區銀座二ノ四 各種工作機械、電氣機械
勝山商會 同 京橋區銀座二ノ四 各種工作機械、電氣機械
勝山商會 同 京橋區銀座二ノ四 各種工作機械、電氣機械
勝山商會 同 京橋區銀座二ノ四 各種工作機械、電氣機械

(第一類) 工作機械

(第一類) 工作機械

田中長衛商店 東京市芝区三田同明町一
田中鐵工所 同 本所區三田同明町一
田邊久彌商店 同 本所區三田同明町一
株式玉幸商會 同 京橋區三田同明町一
合資大陸商會 同 京橋區三田同明町一
高澤商店 同 京橋區三田同明町一
高島商店機械部 同 本所區三田同明町一
飯田株式會社 同 京橋區三田同明町一
高橋商會 同 京橋區三田同明町一
大松商店 同 京橋區三田同明町一
大洋工機商會 同 京橋區三田同明町一
タツミ機械合名會社 同 京橋區三田同明町一
株式ダット工場 同 京橋區三田同明町一
大日本精密工業株式會社 同 京橋區三田同明町一
大日本兵器株式會社 同 京橋區三田同明町一
大同商事株式會社 同 京橋區三田同明町一
大念寺鐵工所 同 京橋區三田同明町一
大榮精機株式會社 同 京橋區三田同明町一

田中精機製作所 東京市板橋區志村町二三九
株式武田鐵工所 同 浦田區羽田本町三六四
高橋機械店 同 東蒲田一ノ四
株式高橋鐵工所 同 江戶川區並井二ノ四
有限會社 高木商店 同 神田區和泉町一
合資第一機工社 同 下谷區金杉下町一〇
榎木機械製作所 同 龍野川區田端新町一
合資泰明商會 同 京橋區銀座二ノ三
合資都築鐵工所 同 荒川區尾久町八ノ一
合資津野商店 同 芝區片門前町二
株式土田製機所 同 浦田區北谷町二
株式津上安宅製作所 同 京橋區銀座西二ノ三
塚本商事株式會社 同 京橋區京橋三ノ四
根木精機株式會社 同 京橋區京橋三ノ四
合資ナカヤス商店 同 京橋區京橋三ノ四
株式內外精機製作所 同 日本橋區通二ノ四
株式會社內藤製作所 同 日本橋區通二ノ四

(第一類) 工作機械

中村機械製作所 東京市大森區大森三ノ五〇
株式中里精機製作所 同 大森區上池上町五五七
中島製作所 同 足立區本木町二ノ二
光洋精工株式會社 同 京橋區銀座六ノ四〇
互工精機製作所 同 世田谷區北澤一ノ二
國分鐵工所 同 蒲田區糀谷三ノ九二七
株式會社國盛製作所 同 品川區大井北濱川町九
株式越田機工商店 同 京橋區橫町一ノ五
中島機械株式會社 同 芝區三田同明町一
富田商店 同 向島區寺島町六ノ三八
中馬鐵工所 同 向島區寺島町三ノ六三
中川機工株式會社 同 芝區新橋四ノ三六
株式長坂精機研究所 同 蒲田區糀谷三ノ八一
株式中里精機製作所 同 大森區上池上町五七七
南進商會 同 京橋區木挽町五ノ二岩
永田商店 同 向島區寺島町六ノ三八
中田鐵工場 同 蒲田區羽田本町八一
中野商店 同 蒲田區內幸町二ノ一二

株式中村雅哉商店 東京市麻布區新廣尾町二ノ
株式會社村本製作所 同 浦田區南大郷二ノ四
上谷商店 同 目黒區清水町四八
株式ウロコ製作所 同 城東區南砂町九
合資殘谷機械店 同 麻布區新堀町七
野手機械製作所 同 葛飾區小菅町二ノ二五
株式野村製作所 同 澁谷區下通一ノ四
株式久保長機機 同 江戶川區東小松川五ノ
株式久保田鐵工所 同 向島區有樂町一ノ一
株式東京支店 同 蒲田區糀谷三ノ六六
栗田製作所 同 蒲田區糀谷三ノ六六
栗原機械製作所 同 深川區森下町二ノ三
株式國友鐵工所 同 向島區丸ノ内一ノ八
株式鞍掛商會 同 京橋區銀座西一ノ三
合資機機商事 同 神田區須田町二ノ一
合資黑田榮次郎商店 同 神田區須田町二ノ一
株式桑野機械製作所 同 世田谷區下馬町二ノ
山口機械製作所 同 世田谷區世田谷一ノ七

(第一類) 工作機械

山口精機株式會社 東京市日本橋區小傳馬町三ノ一 電浪花四三三五番 工作機械
山越工場 同 浦田區東六郷三ノ七 工作機械
山田製作所 同 日本橋區人形町一ノ一 工作機械、機械部品
株式山本商會 同 京橋區銀座西二ノ三番 工作機械、工具
株式山口勝藏商店 同 京橋區銀座二ノ三番 工作機械、其他諸機械工具、度量衡
山本製作所 同 板橋區志村蓮沼四〇番 愛國萬能多角取機
山岸製作所 同 浦田區新堀町一四六番 超高速度鑽孔機
山武工業株式會社 同 浦田區九ノ内二ノ六八番 工作機械並ニ工業用計器
山崎工作機械製作所 同 足立區梅田町一六八番 二番S型フライ盤
山下工業株式會社 同 京橋區銀座一ノ六番 大型工作機械、鍍金機械
大和工機製作所 同 品川區大井權現町三七番 起重機
株式山下鐵工所 同 麻布區新堀町七番 インデックスセンター
株式松江鐵工所 同 東京市深川區千石町三ノ二番 一番萬能フライス盤及精密工作機械製作
株式松下鐵工所 同 深川區海邊町六番 工作機械、平削加工
松田機械製作所 同 浦田區西六郷三ノ五六番 工作機械
マサル製機株式會社 同 神田區須田町一ノ五番 各種工作機械製作販賣
丸本工業商會 同 京橋區京橋一ノ四ノ二番 工作機械、鍛工用空氣鑽
松下金屬株式會社 同 芝區濱松町二ノ一三番 MS型全齒車式旋盤

合資會社松井機械店 東京市本所區綠町四ノ二三 工作機械製作販賣
松永製作所 同 下谷區仲御徒町一ノ六 其他一般諸機械販賣
松本工業所 同 品川區北品川三ノ六番 手廻螺子仕上機
株式前田工作所 同 麻布區新廣尾町三ノ九 精密高級工作機械
滿留安機械工業株式會社 同 京橋區京橋三ノ二番 高級輪廓(做)研磨盤
株式ケータ製作所 同 本所區小梅一ノ二三番 製作販賣、鑄造業、特殊工作機械、唧筒、氣體壓縮機
福原工作機械店 同 本所區綠町三ノ四番 工作機械
株式ラヂイ、キカイ製作所 同 豊島區島田南町三ノ七番 ミトリングアッタチメン
福島商店 同 京橋區銀座八ノ二番 工作機械、工具
福徳機械株式會社 同 京橋區木挽町四ノ一 工作機械、土木鑛山機械
古谷精機製作所 同 京橋區銀座西八ノ五番 工作機械、工具
株式會社富士製作所 同 麹町區丸ビル 旋盤及各種工作機械
福原精密機械工業株式會社 同 日本橋區通二ノ四番 六呎高速精密仕上旋盤H型
福島合名會社 同 麹町區丸ノ内二ノ六番 工作機械及運搬車
不二鋼材工業株式會社 同 日本橋區茅場町二ノ一 各種特殊鋼製品
株式小宮商店 同 王子區王子五ノ二番 工作諸機械、歐米機械工具DMD各種硬度計
株式小柳工作機械製作所 同 日本橋區室町三ノ一 高級工作機械
小浦機工株式會社 同 本所區向島三ノ一六番 高級旋盤並ニ各種工作機械

合資會社小高製作所 東京市荒川區尾久町六ノ六 各種旋盤、特殊バルブ製作販賣
小寺商會 同 神田區神保町八四二番 各種工作機械及諸機械
光洋精工株式會社 同 京橋區銀座七ノ三番 ユニバーサルグライнда
東京營業所 同 電氣區六〇四番 I、K、Fベアリング
互工精機製作所 同 世田谷區北澤一ノ二番 GS彫刻機、横型平削盤
國分鐵工所 同 浦田區桃谷三ノ九七番 氣象器、度盛盤
株式會社國盛製作所 同 品川區大井權現町九番 各種フライス盤製作
株式越田機工商店 同 京橋區旗町一ノ五(城) CM型電直萬能ミーリン
興榮精機商會 同 浦田區川端町三ノ三番 精密工作機械、諸工具
興亞、商會 同 芝區新橋一ノ八番 ターレットプレス、ツールレットチャック
株式小宮山商店 同 本所區既橋四ノ二番 工作機械、工具
株式工機舎商事部 同 京橋區銀座三ノ三番 工作機械、工具及附屬品
合資工機舎 同 京橋區銀座二ノ三番 空氣壓縮機、唧筒
株式高洋商會 同 京橋區銀座一ノ五番 ポーリングマシン、旋盤
株式兒玉商店 同 芝區新橋七ノ一 潤滑油
合名牛腸喜一郎商店 同 麻布區新堀町二番 特許東進ねぢ立盤、四時
合名牛腸商店 同 麻布區新廣尾町二番 堅削盤
株式牛腸商店 同 麻布區新廣尾町二番 工作機械、工具、砥石、測定器
(第一類) 工作機械 削工具、測定工具

小早川可鍛工業株式會社 東京市本所區既橋三ノ二八 工作機械、工具、ノルト
江黒鐵工所 同 板橋區志村前野町七二 米式四呎旋盤、ベンチミ
株式荏原製作所 同 浦田區羽田三ノ一三四 工作機械、唧筒、瀘過機
株式安齋機械店 同 本所區龜澤町四ノ三番 工作機械、附屬工具、卓上錐床、テストポンプ
株式アンドリユウス 同 芝區芝公園第五號地ノ一 工作機械、工具類、鑛山機械精寫機、油脂
飯田機械製作所 同 麻布區新廣尾町一ノ一 工作機械、部分品
株式寺島機械製作所 同 浦田區南六郷三ノ二番 特殊工作機械製作
手島恒治商店 同 芝區三田四ノ三番 ホリソントルポリーング
寺川商店 同 麹町區丸ノ内三ノ二番 マシン、工作機械、工具
合資アシア機械製作所 同 江戶川區東小松川四ノ一 精密工作機械、精密工具、研磨砥石
合資安齋機械店 同 本所區龜澤町四ノ三番 no.一九YG二六〇型強ミリング、セーパー各種工作機械、工具製作
東商事社 同 芝區田村二ノ一(内) 各種工作機械、マイクローメータ其他諸工具製作
株式淺見商店 同 小石川區初音町一五番 工作機械、木工機械、精密工具、人馬印錘
合資青木鐵工所 同 芝區三田一ノ三番 自動給油總齒車式鑽孔機
株式秋木機械製作所 同 京橋區銀座三ノ四(大倉別館) 工作機械製作販賣
合資朝比奈機工舎 同 本所區押上一ノ三七番 工作機械、工具、測定器
愛國工業社 同 京橋區銀座六ノ三(銀土木鑛山化學機械)
青木鐵工所 同 東京府武藏野町西窪四四〇番 鑽孔機專門製作

(第一類) 工作機械

株式安宅商會 東京市麹町區丸の内三六八番 工作機械、工具、ボイラ
株式東京支店 洲ビル電九ノ内二八一番 給炭機、鑛山土木機械
阿部義次工場 同 深川區森下町二ノ九番 高級工作機械、旋盤
株式新井鐵工所 同 本所區江東橋二ノ一二番 工作機械、唧筒、水壓機
淺野重工業株式會社 同 電本所三〇七五番 自動車航空機部分品
淺器商事株式會社 同 京橋區京橋二ノ七番 工作機械
株式相生機械 同 大森區大森九ノ四四〇番 旋盤、鉸金機械
株式工作研究所 同 品川區三ノ三六〇番 萬能研磨盤、精密仕上旋
佐賀製作所 同 品川區三ノ三六〇番 盤
齊藤忠雄商店 同 本所區龜澤町三ノ七番 英米式六呎及廿呎大型旋
齊藤鐵工所 同 品川區東品川四ノ四六番 盤ミリング
北上機械製作所 同 板橋區志村前野町二〇番 K H型片開平削盤
近常精機合資會社 同 京橋區銀座一ノ七番 精密工作機械、計器製作
菊地製作所 同 深川區高橋四ノ一五番 用諸機械
株式三正製作所 同 芝區芝浦二ノ一〇番 S O型横フライス盤(油
三双特殊機械製作所 同 芝區本芝四ノ二四番 壓式ベツト固定型)
株式三洋商會 同 芝區本芝四ノ二四番 金屬丸棒及角棒特許三双
幸製作所 同 板橋區志村中臺町八番 式ロール矯正機
株式佐々木商店 同 芝區田村町二ノ一〇番 獨逸精密工作機械、鍛造
株式三惠製作所 同 江戶川區東小松川五ノ一〇番 機械、一般化學諸機械
同 江戶川區東小松川五ノ一〇番 學機械及部分品
同 江戶川區東小松川五ノ一〇番 セーパー、ミリング諸
同 江戶川區東小松川五ノ一〇番 機械部品工具類
同 江戶川區東小松川五ノ一〇番 工作機械

株式三田鐵工所 東京市神田區岩本町一三三番 二〇吋、二四吋電動機直
株式才賀機械製作所 同 本所區菊川町二ノ一七番 結萬能研磨盤
齊藤機械商店 同 本所區龜澤町三ノ七番 アンベル、スボール差込
酒井商會 同 芝區新橋一ノ三〇番 旋盤、セイバー、ボール
坂本製作所 同 荏原區中延町五ノ八〇番 工作機械、精密部分品
櫻井誠商店 同 芝區白金三光町一ノ二〇番 工作機械、精密工具、ヤ
株式佐藤浩商店 同 麻布區新堀町一〇番 スリ、カッター、ポルト
株式佐藤佳二商店 同 神田區岩本町一三三番 工作機械、精密工具、度
株式佐野吉商店 同 本所區龜澤町二ノ六番 りヤイホッピンマシン
橋内鐵工所 同 本所區芝浦二ノ一〇番 工作機械、附屬工具
株式木村鐵工所 同 芝區芝浦二ノ一〇番 ターレット
株式金鈴舎 同 本所區龜澤町三ノ五番 ギャーナルミリング
株式菊川商店 同 本所區芝浦二ノ一〇番 ゲージ
株式岸本商店 同 本所區石原町三ノ一〇番 工作機械、鉸金機械
株式北原常次郎商店 同 神田區岩本町一三三番 精密工作機械
同 神田區岩本町一三三番 工作機械、工具、工場用
同 神田區岩本町一三三番 機、折曲機、打貫剪斷機

北村製作所 東京市板橋區志村前野町一〇七二番 工作機械
株式三浦商店 同 品川區東大崎五ノ一九番 工作機械
三喜本鐵工所 同 本所區石原町四ノ一七番 三聯裝鋼塊取旋盤
三國機械興業 同 芝區新豊田町二番 工作機械
三井物産株式會社 同 日本橋區室町二ノ一〇番 工作機械、石油、石炭、
水谷鐵工所 同 本所區龜澤町四ノ三番 プレーナ
三菱商事株式會社 同 麹町區丸の内二ノ四番 工作機械、化學機械、電
三吹商店 同 荒川區南千住町一ノ一〇番 工作機械、工具
美和工業株式會社 同 大森區大森二ノ一八六番 ネジ切旋盤、洗滌機、瓦
三森商店 同 日本橋區通二ノ二番 ストック機、切削工具、測
明德商會 同 京橋區築地三ノ八番 定工具
ミクロ製作所 同 蒲田區仲六郎一ノ七番 工作機械
株式ミヨシ商會 同 京橋區銀座三ノ三番 内面研磨機、彫刻機
三田高級機械製作所 同 京橋區根岸一ノ三番 精密工作機械、電氣機器
株式三豐製作所 同 蒲田區南六郷二ノ二番 鑛山土木用諸機械
株式御法川工場 同 小石川區初音町四番 ロメーター
昭和製作所 同 京橋區銀座六ノ七番(鍋) ニューデルタ各種ベンチ
昭和電機製作所 同 蒲田區道塚町一三九番 工作機械、化學機械、鑛
同 蒲田區道塚町一三九番 山機械用電動油唧筒

新興機械工業株式會社 東京市麹町區幸町二ノ九番 工作機械
株式庄司商會 同 麹町區丸の内三ノ六番 工作機械、工具
昭和工業所 同 芝區琴平町二九番 工作機械、工具、化學工
昭和精神機製作所 同 江川區東小松川五ノ六番 精密工作機械、旋盤
株式昭和精神機製作所 同 日本橋區室町一ノ一四番 工作機械
株式芝浦商事株式會社 同 日本橋區吳服橋二ノ五番 精密工作機械、化學工業
株式芝崎商店 同 神田區須田町二ノ二三番 機械、機件工具
清水商店 同 京橋區銀座四ノ一〇番 工作機械、鑛山鐵道土木
清水鐵工所 同 向島區吾嬭町二ノ二〇番 スロット、ポリング
清水貿易工業株式會社 同 品川區南品川六ノ一五番 工作機械、內燃機、自
株式シゲル商會 同 日本橋區本町四ノ一五番 動車部分品
株式品川商會 同 品川區大井元芝町八四番 大型精密工作機械
株式島本鐵工所 同 京橋區銀座西五ノ二番 萬能卓上工作機、機械工
株式昭和精神機株式會社 同 寶町二ノ一八番 高級工作機械
株式昭和精神機株式會社 同 蒲田區東蒲田一ノ一二番 五〇〇耗型平面研磨機
株式昭和精神機株式會社 同 京橋區銀座一ノ五番 高級工作機械
株式昭和精神機株式會社 同 大塚町一ノ一〇番 工作機械
株式昭和精神機株式會社 同 大塚町一ノ一〇番 工作機械
株式昭和精神機株式會社 同 大塚町一ノ一〇番 工作機械
株式昭和精神機株式會社 同 大塚町一ノ一〇番 工作機械

(第一類) 工作機械

(第一類) 工作機械

新興工業所 東京市京橋區旗町一ノ三番 工作機械、山機各種機械設
新原商店 同 本所區新川町二ノ二番 船橋工作機械製作所代理
昌連工作所 同 麹町區内幸町二ノ七番 旋盤、研磨盤、フライス盤
東京出張所 同 品川區東品川四ノ一〇番 高級工作機械専門メーカー
品川精機株式会社 同 品川區東品川四ノ一〇番 高級工作機械専門メーカー
日立精機株式会社 同 澁谷區新橋町一七番 高級ラム型タレット旋盤
常陸精密工業株式会社 同 品川區大井元芝町八五番 特許超高速度鑽孔機
檜山精機工作所 同 城東區龜戸町一ノ五三番 内面研磨機及精密工具各
守谷商會造機部 同 日本橋區吳服橋二ノ三番 一番二番萬能フライス盤
株式會社森隆三商店 同 京橋區新富町三ノ七番 四呎六吋電動機直結旋盤
本江機械製作所 同 麹町區有樂町一ノ一番 高級工作機械
東京出張所 同 芝區田村町二ノ一(内) 車貨車、ロードローラー
誠工社 同 芝區新堀町三ノ一(芝園) 強力高速特殊旋盤、工作
關鐵工所 同 芝園新堀町三ノ一(芝園) 機械、鑄山機械、工具類
精機製造株式会社 同 蒲田區原町二六番 工作機械及機械工具
鈴木春之助商店 同 麻布區新堀町一七番 各種工作機械製作
成器商事株式会社 同 京橋區京橋二ノ七番 旋盤、ボール盤、フライ
精 同 京橋區銀座西七ノ四番 ス盤、ミリング、ター
與 同 京橋區銀座西七ノ四番 レット
舎 同 電銀座一七五〇番 工作機械、精密卓上旋盤
理研製品

合資 瀨川商店 東京市芝區田町三ノ一〇番 工作機械、精密工具、タ
合資 關山隆也商店 同 麻布區新富町二ノ一 ップダイヤス、度量衡器
株式 鈴木機械製作所 同 蒲田區南六郷一ノ四四番 工作機械、タツミポンプ
鈴木商店 同 深川區住吉町二ノ九番 工作機械、土木機械、工具
鈴木製作所 同 向島區寺島町一ノ二番 工作機械、土木機械、工具
井上商店機械部 同 大阪市港區九條中通一 大型旋盤、ミリング
井上鐵工所 同 北區都島本通一ノ六六番 式、シカル盤、セービング
井上鐵工所 同 東區川西町 工作機械
株式 井上鐵工所 同 東區川西町 工作機械製作専門
井上機械工作所 同 北區都島北通一ノ二番 各種工作機
今川機械製作所 同 西區川區野里町 各種工作機
株式 今泉精機製作所 同 西區京町堀上通一ノ三番 電動機直結フライス盤
株式 大阪出張所 同 西區土佐四四二七番 高速度ブレイナー、形削
合資 石井機械製作所 同 西區川區大仁西一 盤專門製作
石川製作所 同 東區川區田川通六丁目 研磨盤、工作機械
株式 岩田兄弟商會 同 西區立賣堀北通六ノ一 工作機械一般及附屬品
株式 出石大阪支店 同 南區内安堂寺町二丁目 各種高級工作機械一般、
株式 商事株式会社 同 北區堂島濱通一丁目(堂 各種精密高級工作機械工
石原市次郎商店 同 西區京町堀通三ノ一八番 具一般
合資 伊藤商店 同 西區新町通四ノ一六番 精密工作機械、精密ゲ
電新町三〇一六番 盤鍛造工具

生駒鐵工所 大阪市東區濱野大通二 工作機械
株式 碌々商店 同 西區立賣堀通六丁目 工作機械
株式 大阪支店 同 西區新町通四ノ三番 工作機械
林寬機械株式會社 同 東區大川町二ノ二、二四 工作機械一般
株式 林鐵工所 同 東區大今里町五 工場 西區川區佃町六
株式 長谷川鐵工所 同 港區市岡元町二ノ四番 高級工作機械製作販賣
株式 長谷川鐵工所 同 此花區吉野町三丁目一 精密高級工作機械
株式 吉野工場 同 此花區吉野町三丁目一 工作機械製造
株式 長谷川商店 同 西區江戶堀南通三ノ五 旋盤、工作機械、其他諸
株式 長谷部機械 同 西區江戶堀南通三ノ五 機械工具類
株式 長谷部機械 同 西區江戶堀南通三ノ五 工作機械
原田金屬工業株式會社 同 西區江戶堀南通三ノ五 全齒車式堅型ボール盤
原田金屬工業株式會社 同 西區江戶堀南通三ノ五 品
波多野精機株式會社 同 西區川區佃町一ノ二七 波多野式萬能二番取旋盤
橋本重工工業株式會社 同 東區森町南二丁目 工作諸機械製作
合資 服部製作所 同 港區九條中通二 工作機械
合資 服部鐵工所 同 西區川區御船島町八七 工作機械木工用機械
株式 原鐵工所 同 東區西三ノ三番 工作機械
株式 原鐵工所 同 東區西三ノ三番 工作機械
日本ビストン 同 港區湊屋町一丁目 研磨盤、ネヂ立盤
精機株式會社 同 港區湊屋町一丁目 研磨盤、ネヂ立盤
日本精巧所 同 東區寺川區三津屋南通一 鑄造工作機械
日本精工社 同 東區寺川區三津屋南通一 鑄造工作機械
浪花區新川二ノ七〇番 高周式萬能ボールリング
電新七三四九番 ールホルダー

日本精機商會 大阪市北區會場崎上三丁目 工作機械
日本精機工業株式會社 同 南區谷町六丁目三四番 各種高級工作機械、ホリ
日本齒輪株式會社 同 東區今橋スノ三〇二番 各種高級工作機械、減速機、齒車
日東研磨機株式會社 同 北區太融寺町一三五番 センターレスグラインダ
日本研磨機株式會社 同 東區今橋スノ三〇二番 各種研磨盤
日本機械工作株式會社 同 南區谷町六丁目三四番 各種工作機械販賣
株式 日本特機株式會社 同 港區湊屋町一ノ二 各種工作機械
日完工作所 同 西區江戶堀南通三ノ六 八呎二吋及五呎ラジアル
日産金屬工業所 同 東區北濱二丁目(北濱 日産高級精密旋盤、アイ
西林機械製作所 同 南區谷町六丁目三四番 デアル水油壓ポンプ
合資 西村兄弟鐵工所 同 大正區泉尾梅之町一丁目 高級工作機械
西海敬商店 同 東區北久太郎町三ノ三番 工作機械
株式 西村機械工作所 同 西區川區野里町 精密機械
日光社 同 東區淡路町三(船場ビ 工作機械
日本工業株式會社 同 旭區野江町七五七番 パナチカルセーパー、鑽
株式 日東機械工作所 同 西區川區島町七九番 工作機械
西林機械製作所 同 大阪府中河内郡長吉村出戸 工作機械
仁田製作所 同 北河内郡守口町五三三 PV型二〇〇耗堅削盤、
電守口四四六番 工作機械

(第一類) 工作機械

(第一類) 工作機械

本所 鐵工所 大阪市東成區中川町一ノ一 工具專門、研磨盤、圓筒
 北條 商事株式會社 同 南區順慶町通二ノ三三 研磨盤製作
 細井 機械製作所 同 北區牛丸町六五 株式會社大和鐵工所總代
 ベツカ 商會 同 北區結笠町(大江ビル) 理店、精密工作機械
 株式別府鐵工所 同 東成區江東三ノ八 平面研磨盤
 十時自動車機械工場 同 東成區森町南二ノ四〇 齒切機械及齒切請負
 株式會社 土井 商店 同 西區阿波堀通一丁目 內面研磨盤專門製作
 東洋重工株式會社 同 東淀川區元今里北通五 計器、水分試驗器
 久保田工作所 同 東淀川區宮原町一七番 各種高級工作機械
 東洋重工工業三國工場 同 東淀川區宮原町一七番 高級フライス型削盤、高
 東洋重工工業 同 西淀川區佃町四ノ五五 級旋盤
 小原鐵工所 同 北區宗是町(大ビル) 各種工作機械
 東洋機械株式會社 同 北區宗是町(大ビル) 工作機械製造並販賣
 大阪出張所 同 住吉區杭全町七四九 一般金屬材料、熱處理機
 株式 東洋金屬熱 同 東成區勝山通五ノ天五 東成區天王寺一三五〇番
 株式 處理研究所 同 東成區天王寺一三五〇番 入釜炭燒純調質
 東洋金屬工作所 同 北區中ノ島五ノ四四 高級工作機械
 東亞造機工作 同 南區谷町六ノ一五 電土佐堀七二四二番 各種高級工作機械
 株式會社 同 北區小松原町六 各種高級工作機械
 東亞機械商會 同 北區小松原町六 工作機械、電機計器
 株式會社東亞鐵工所 同 此花區西九條濱通一〇 工作機械、輸送機
 株式 東亞精機製作所 同 東成區中川町三ノ三〇 RKN式高速度精密直結四
 天正寺八三四六番 吹旋盤製作

豐田 商會 大阪市西區立賣堀北通五ノ 工作機械一般、コンゴ
 東亞電動工具製造所 同 港區北境川町一 印螺旋工具配給元
 株式 東京精機製作所 同 大正區三軒家濱通一ノ 電動機、直結ボール盤、
 株式 大阪營業所 同 西區立賣堀北通三ノ一 研磨盤、高級旋盤、
 株式 東邦貿易商會 同 西區江戶堀下通一〇六五番 研磨盤、フライス盤
 株式 東洋商事株式會社 同 西區江戶堀下通一〇六五番 獨逸工作機械、機械工具
 株式 大阪出張所 同 西區江戶堀下通一〇六五番 工作機械、土木機械、化
 東和機械商會 同 南區高津一ノ六九 工作機械、諸機械
 株式 土井 商店 同 西區阿波堀通一ノ五五 工作機械、電氣計量器、化
 株式 國工 同 西區阿波堀通一ノ五五 學分析器
 株式 國工 同 西區阿波堀通一ノ五五 プレーナー、プレーナー
 豐國 商會 同 西區立賣堀北通五ノ七 挽物加工
 ドラゴン機械工作所 同 西區立賣堀北通五ノ七 工作機械、明電舎モト
 株式 千代田組 同 旭區今福町五七一 工作機械
 株式 大阪支店 同 北區堂島濱通一(堂ビ 精密工作機械
 中央精機株式會社 同 南區末吉橋三ノ二日簡 工作機械、精密機械、測
 大阪支店 同 西區船場三〇五七番 定器具、鑄山機械
 立正機工株式會社 同 西區土佐堀通一(大同 高級工作機械、ユニバー
 大阪機工株式會社 同 東淀川區豐崎西通一ノ 工作機械、電動機、量水器
 株式 大阪機械製作所 同 西淀川區佃町二ノ八 高級工作機械
 株式 大阪重工株式會社 同 西淀川區野里町三七七 工作機械、水壓ポンプ、
 株式 大阪電氣鑄鋼 同 北區堂濱通一(堂ビル) 水壓壓搾機
 株式會社 同 北區堂濱通一(堂ビル) フライス盤、旋盤、ユニ
 大串鐵工所 同 西淀川區佃町一ノ二番 パーサルグライダ
 工作機械

合名 大音本店 大阪市南區內安堂寺町二ノ 高級工作機械、電動裝置
 株式會社 同 西區西區佃町五丁目 用各卸商
 大和田機械製作所 同 西區西區佃町五丁目 工作機械
 株式會社大澤商會 同 東區淡路町四ノ五四 萬能フライス機門型盤
 大阪支店機械部 同 北區北三三三三番 特型プレーナ、堅型旋盤
 大倉商事株式會社 同 東區釣鐘町二丁目 工作機械、其他諸機械類
 大阪支店機械係 同 東區三三三三番 工作機械
 小田機械製造所 同 東淀川區西町 工作機械
 小川 善商店機械部 同 西區薩摩堀南之町五 工作諸機械一般
 小野 製作所 同 西區九條南通三丁目 工作機械
 小橋金屬工作 同 旭區關目町二ノ一八 タレット旋盤專門製作
 株式 岡谷商店 同 旭區關目町二ノ一八 旋盤フライス盤、研磨盤
 株式 大阪支店機械課 同 西區西長堀通一ノ一 ボーイル盤、堅削盤成形盤
 岡島 商店 同 西區阿波座四番丁二十 高級工作機械高級土木機
 合名 奧村鐵工所 同 東成區森町二ノ六六 高級工作機械專門シカル
 大矢 鐵工所 同 南區東區一八 盤及旋盤
 大矢 鐵工所 同 南區東區一八 シン
 大矢 鐵工所 同 旭區浦生町一〇 工作機械
 大矢 鐵工所 同 旭區關目町四〇一ノ一 ギヤーホッピングマシン
 大矢 鐵工所 同 旭區關目町四〇一ノ一 精密英米式旋盤ミールン
 岡豐商店機械部 同 港區九條中通二ノ六三 精密英米式旋盤ミールン
 合名 大西鐵工所 同 西淀川區御幣島町九 電動直結ボール盤、中グ
 合名 大西鐵工所 同 西淀川區御幣島町九 電動直結ボール盤、中グ
 大阪ビストロング 製作所 同 此花區恩島南ノ町 レットトレス專門
 大阪精機工業 株式會社 同 東成區深江中三ノ七 ニューマチックハンマー
 株式會社 同 東成區深江中三ノ七 ドリル

大阪精密工業 株式會社 大阪市南區製谷仲之町六 螺子旋盤、工具、金屬等
 大阪製鎖造機株式會社 同 此花區四貫島原町 工作機械
 株式 大阪若山鐵工所 同 南區製谷西ノ町(東洋 工作機械製作所
 株式會社 同 西區江戶堀下通一ノ八 グラインダー、ラジアル
 大阪機業株式會社 同 電土佐堀五九六八番 ドリル、スロットター
 大阪金屬工業 株式會社 同 西成區中開町三ノ二 工作機械
 大島 製作所 同 東淀川區野中北通三二 工作機械
 株式 大塚鐵工所 同 西淀川區御幣島町一五 工作機械
 株式 大西鐵工所 同 南區末吉橋通二日商ビ 精密工作機械
 株式會社 同 西淀川區御幣島町 直結ボール盤、精密工作
 大野 商店 同 浪速區立葉町一三一 工作機械、工具、捻子
 奧野 鐵工所 同 大正區小林町七三八 工作機械
 合名 尾谷機械製作所 同 旭區浦生町一ノ六五 電動機直結型スロットター
 株式 大阪工作所 同 大阪府中河内郡岸津村中野 工作機械
 株式會社 同 豐能郡庄内町島江三二 工作機械
 株式會社 同 大阪市北區堂島船大工町堂 旋盤移動式萬能ボール盤
 ワタリ 商會 同 西區立賣堀北通五ノ九 高級工作機械、工具類、
 ワシノ製機株式會社 同 西區立賣堀北通五ノ九 度量衡器
 カトウ 商會 同 東區屋橋南詰(新淀 工作機械
 カセタニ 商店 同 西區南堀江通三ノ九 高精度ねぢ研磨裝置

(第一類) 工作機械

(第一類) 工作機械

浦川 工作所 大阪市西淀川區佃町四丁目 工作機械
株式 浦野機械工作所 同 東成區深江中五ノ二七 工作機械一般、各種自動式機械製作
植田 鐵工所 同 西成區津守町三六三 金屬工作機械專門製作
上野安一商店 同 南區谷町六ノ二〇 大形工作機械、プレス
浮田 鐵工所 同 旭區赤川町一八五ノ 精密旋盤、ミリング、印刷機械
浮田 鐵工所 同 東區宮林町 工作機械、印刷機械
浮田 友鐵工所 同 東成區猪飼野東五ノ一 プレーナー
株式 植田機械工作所 同 淀川區仁一四一 愛國ダストレーナー
株式 榎木鑄造鐵工所 同 此花區大開町三ノ七四 工作機械及鑄造
江波 新一商店 同 港區九條中通二ノ六三 工作機械、工具
榎垣 工業事務所 同 南區末吉橋通四(新橋ビル) 高級工作機械、工具
惠美 須屋製作所 同 東區南農人町一ノ三〇 CMB#2インデックス、CM#1インデックス
倉敷機械商事 同 東成區大今里町四六四 工作機械
遠藤 工作所 同 東成區深江中二ノ二 精密二五吋ターレットベチレレス
株式 野村製作所 同 住吉區庄左衛門町三ノ 強力大型精密工作機械
延原 製作所 同 西淀川區大仁本町三ノ 工作機械
株式 國友鐵工所 同 西成區粉濱西ノ町二ノ ギヤ、ホッピングマシン
山川プレス製作 同 大阪府中河内郡龍華町龜井 鉸金工作機械、各種プレス、空氣型打鉋、其他

柳村 鐵工所 大阪府中河内郡加味村末次 精密工作機械、グライイン
株式會社八木商店 大阪府東區南久太郎町二ノ 精密工作機械、ネヂ切フライス盤、起重機各種機械並ニ工具販賣
山田商事株式會社 同 西區立賣堀南通一ノ一 高級大型機械、精密測定機、鑄山用諸機械
山喜 精機株式會社 同 旭區森小路町三丁目 ネヂ切フライス盤
大和 商會 同 西區京町通上通一丁目 工作機械、唧筒、水壓機
株式 大和工機製作所 同 東區安堂寺町二 精密工作機械
山田 工業所 同 住吉區阪南町中一ノ四 工作機械、鑄山用機械、化學機械
丸永 株式會社 同 東區南久太郎町二 工作機械、S&K軸受、切削工具、工作機械、空氣鉋
松井 鐵工株式會社 同 西淀川區佃町一丁目 工作機械
株式 松本鑄造鐵工所 同 旭區放出町一〇四八 高級工作機械、強力プレス
前田機械工業株式會社 同 港區九條中通一ノ五八 高級工作機械製作販賣及工具一式
前田 鐵工所 同 港區湊屋濱通一ノ一 門製作
增田 鐵工所 同 西淀川區海老江上二ノ 四尺精密旋盤、バーチカ
前田 鐵工所 同 港區市岡濱通五ノ一四 工作機械
眞木 清機製作所 同 旭區赤川町一八五 工作機械
松下 金屬株式會社 同 大阪府北河内郡三郷町 工作機械
收田 金屬製工所 同 中河内郡玉川村岩田七 生産用自動電氣フライス盤、特殊旋盤
滿洲 工廠大阪支店 同 大阪市東區備後町二ノ五六 工作機械

合名 二見和三郎商店 大阪市南區谷町六ノ一七 工作機械販賣
不二 機械製作所 同 西淀川區佃町四丁目 精密工作機械、鑄鋼
不二 越鋼材工業株式會社 同 東區北久太郎町三ノ三 精密工作機械
不二 越鋼材工業株式會社 同 東區北久太郎町三ノ三 精密工作機械及研磨機
富士原 鑄造所 同 西淀川區佃町四三六 工作機械
福原 精密機械工業株式會社 同 東區北濱三丁目四七 高速精密仕上旋盤六呎、精密卓上旋盤
福德 機械株式會社 同 西區立賣堀南通五ノ二 油壓式六〇〇、七五〇、九〇〇耗萬能研磨盤
合資 福島 治三商店 同 西區立賣堀南通六ノ二 各種工作機械一般及諸工具、ケッチ類
藤井 精機所 同 西淀川區佃町五丁目 精密工作機械
機藤 原機械工具株式會社 同 南區谷町六丁目一二 高級精密工作機械及工具、鐵工用品製作販賣
福田 商會 同 西淀川區海老江上二ノ 堅形形削盤
藤岡 製作所 同 東淀川區三津屋南通一ノ 七、一パー、研磨機、ボール盤
不二 工業株式會社 同 東淀川區三國本町一三 工作機械
富士 鐵工所 同 旭區森小路町五ノ七一 プレーナー
藤原 工作機械製作所 同 東成區深江西三〇 精密工作機械
不二 貿易株式會社 同 西區新町通四ノ一六 工作機械、機械工具、切削工具、測定工具
株式 福井戸製作所 同 大阪府中河内郡加味村福井 精密卓上旋盤製作
光洋 鋼機株式會社 同 南河内郡國分村大字國分 工作機械

伍光 商會 大阪市北區堂島濱通一ノ一 旋盤、ミリング、グラインダー、セーパー
幸機 工業株式會社 同 北區會根崎新地三ノ三 各種工作機械
合名會社合同工作所 同 港區池島町一丁目 工作機械
兒玉 機械工作所 同 浪速區岸原町一ノ二六 高級各種プレーナー製作
株式 兒玉保一商店 同 西區新町通四ノ一六 工作機械
合資 興亞 商會 同 北區高垣町九四 一般精密工作機械
興亞 機械株式會社 同 西淀川區佃町 工作機械
興亞 製機商事株式會社 同 西區新町通四ノ一四 工作機械、精密工具
株式 小出機械製作所 同 東成區片江町三一九 高速度鑽孔機
合名 小浦喜多次商店 同 西區新町通三ノ二五 高級旋盤並ニ各種工作機械、特許切斷機
株式 小林捨次郎商店 同 西區梅本町 工作機械及諸工具
光洋 精工株式會社 同 南區御堂筋新橋南詰 工作機械、壓氣機、ドリル、I&K高級研磨盤、サフエースグラインダー
影山 工業所 同 西區江戶堀南通五ノ二 自動車用工作機械
興亞 機械工業株式會社 同 西淀川區大和田町一四 工作機械
興亞 機械製作所 同 此花區上福島北二ノ八 工作機械、壓氣機、ドリル、I&K高級研磨盤、サフエースグラインダー
合資 小村製作所 同 旭區蒲生町三〇四 精密旋盤、工作機械
天津瑞昌洋行 同 此花區上福島二丁目 工作機械、工具類
旭工業株式會社 同 旭區新森小路南一丁目 軸受研磨盤

(第一類) 工作機械

(第一類) 工作機械

出來 鐵工所 大阪市東區深江三ノ二番 工作機械
旭工機製造株式會社 同 東區平野町三丁目六番 AP型米式六吹旋盤
足立 鐵工所 同 西區本町通二丁目 電北濱六七一三番 AVI四A型砲塔旋盤
朝日商會機械部 同 西區土佐堀一ノ一大同 電西二六四五番 工作機械製作專門
淺田 鐵工所 同 東區川區本庄中通一ノ一 電北濱三三三三番 ポーリングマシン
淺野物産株式會社 同 東區瓦町二丁目(三和ビル) 電北濱五九一九番 精密強力各種工作機械
新井 鐵工所 同 西區本町通二丁目 電西二一五番 工作機械
秋木機械製作所支店 同 大正區泉尾梅ノ町五 高級工作機械、鑄鋼、製材木工機
安積 製作所 同 旭區赤川町一六七二番 ガヤホップ、ミリング、カッター、航空機
網中 鐵工所 同 西區本町通二ノ七六番 スロッチングマシン
秋島製作工場 同 浪速區敷津町二ノ四〇番 B・S・C・M型インデックスセンター、工作臺
三興株式會社 同 東區本町二ノ三六番 全齒車式精密強力旋盤及各種工作機械
三精機械株式會社 同 西區川區御幣島町 精密機械、工作機械
坂口賢 鐵工所 同 西區川區御幣島町 工作機械
設岐 工作所 同 東區川區田川通四ノ二番 旋盤、其他諸工作機械
三友商事株式會社 同 南區末吉橋通(新橋) 工作機械
三和商工株式會社 同 西區江戶堀下通一ノ六番 工作機械
合名 齋藤 鐵工所 同 西區川區御幣島町 工作機械

キムラ機械株式會社 大阪市港區九條中通一ノ六番 高級精密工作機械製作販賣
株式 木村洋行 同 西區土佐堀(大同ビル) 電西四〇八一番 ミクロン三〇二型、精密齒輪齒切機械
株式 木村洋行 同 東京市丸ノ内三番二十一號 齒車研磨盤及ラップ盤
株式 北西精機商會 同 大阪市北區堂島濱通一ノ一 電北五八七九番 タイムケンベアリング
合資 菊野機械製作所 同 西區川區加島町一ノ一 電北二九二九番 各種工作機械
汽車製造株式會社 同 此花區島屋町四〇六番 工作機械
共和機工株式會社 同 東區末吉橋通二ノ一〇番 電北四四〇五番 工作機械
湯淺金物株式會社 同 南區末吉橋通二ノ一〇番 電船場二八二〇番 工作機械、精密工具、ヤック、切削工具
明治 工作所 同 東區深江中五番 電東五一七七番 工作機械
三井物産株式會社 同 北區中ノ島三ノ五番 電土佐堀八三〇番 一般工作機械
三菱商事株式會社 同 北區梅田(阪神ビル) 電北五七二番 工作機械
三津屋機械株式會社 同 東區立賣堀南通五ノ二番 電新町五七一四番 旋盤、鑽孔機、フライス
美馬商店 製作所 同 東區立賣堀南通三番 電新町五七一四番 大型旋盤、研磨機
三都精機商會 同 西區阿波座中通二ノ二番 電新町一八七七番 一般工作機械、工具、氣關車、ロードローラ
宮崎 製作所 同 旭區赤川町五ノ三八三番 電堀川六三三七番 工作機械
宮下 鐵工所 同 旭區赤川町一〇二三番 電堀川四五六八番 工作機械
株式 昌運 工作所 同 大阪府豐能郡庄内町 電北七〇八番 工作機械製作

白木正 鐵工所 大阪市港區九條中通三丁目 各種工作機械
昭和金屬工業株式會社 同 東區南久太郎町二ノ一 電船場一七三〇番 可搬型ラヂアルボール盤
昭和工機株式會社 同 西區川區御幣島町 電堀川五四二八番 フライス盤製作
合資 昭和精密機械株式會社 同 東區川區新高南通一ノ一 電三國二七九七番 萬能研磨機
新堂 製作所 同 北區東野田町三ノ一七番 電堀川三〇七八番 四吹及五吹ラヂアルボール盤專門製作
株式 新興機械製作所 同 東區川區野中南通二丁目 電北三六五二番 デック型萬能工具フライス盤
城南精機株式會社 同 南區內安堂寺町二丁目 電東三五二二番 各種精密工作機械製作販賣
神藤鐵工業株式會社 同 此花區中江町 電堀川二二三五番 神藤式萬能二番取旋盤
遊谷 鐵工所 同 港區壽町一ノ一〇番 電西七六六四番 精密工作機械、附屬品一式
昭和鑄造合資會社 同 西區區津守町七〇一番 電堀川七〇〇番 工作機械
合資 昭和機械株式會社 同 西區川區御幣島町一ノ二番 電堀川五九四九番 丸棒グラインダー、特殊工作機械
株式 日比鐵工所 同 此花區江成町一ノ二六番 電此花五六八〇番 六〇時ターニングミル、五呎ラヂアルボール盤
久徳信三商店 同 北區堂島大橋北詰東 電堀川一九四六番 各種工作機械
合資 廣瀬鐵工所 同 東區區西今里町三ノ五番 電東九五〇番 橫型中グリ盤、H型六呎旋盤
森 鐵工所 同 西區區長橋通二ノ四番 電堀川一六〇四番 金屬工作機械製造
本江機械製作所 同 此花區上福島中一ノ五番 電堀川一八九四番 工作機械
森谷 商店 同 北區堂島北町一七番 電北二九〇四番 工作機械、精密工具

石産精工株式會社 大阪市北區堂島濱通一ノ三番 各種工作機械、鑄山用機械、輸送機械、電動車
精機 商店 同 西區松島町一ノ五〇番 電西四四四七番 工作機械及工具製作販賣
攝陽機械工業社 同 西區北堀江通五ノ一二番 電新町一五九四番 高級工作機械
攝津 製作所 同 旭區鶴見町一〇一六番 電旭三五二二番 電動機直結型セーバ
精工 商會 同 此花區上福島南二番 電堀川一五七九番 工作機械
株式 精和商會 同 西區京町堀上通一ノ三番 電土佐堀二五八二番 工作機械、研磨機械、精密工具、切削工具
杉山 製作所 同 旭區今津町一三三八番 電堀田一二四番 旋盤、タレット、ペンチドリル
杉村機械製作所 同 西區川區大仁本町二番 電堀川四一〇二番 ポーリングマシン
伊勢屋 商店 同 京都市中區區寺町通三條南 電本局二八二三番 精密工作機械、製材木工機
市村工業合資會社 同 上京區智恵光院通一條 電西陣一七四六番 工作機械
合資 西田精機工作所 同 伏見區葦小舎町 電伏見二〇九三番 工作機械
合資 西岡製作所 同 伏見區葦染町 電伏見二一一二番 工作機械
東亞機械製造株式會社 同 下京區東九條河邊町三番 電下八三四番 工作機械
合名 大塚製作所 同 福稻下河原町二〇番 電堀川二二三番 研磨盤製作
奧村寅商店 同 東區區南七條下ル 電堀川三三一番 工作機械、特殊合金タンガロイ、特殊鋼規格鋼工具
合名會社 櫻鐵工所 同 下京區上島羽鴨田 電下一三一九番 自動齒切盤製作
唐橋 製作所 同 下京區唐橋門脇町 電下五三八五番 タレット、レース
高松電氣製作所 同 東區東大曾根町中三ノ四番 電東一二〇四番 精密工作機械及部分品

(第一類) 工作機械

(第一類) 工作機械

大榮精機株式会社 京都市下京區東九條御靈町 自動旋盤、自動ねじ切旋盤、精密ねじ切旋盤
竹口商店 同 下京區八條通東洞院西 工作機械、工具
田中機械製作所 同 上京區九太町通大宮西 工作機械、化學工業用遠心分離機
田中鐵工所 同 下京區東九條石田町四 工作機械、鑄山機
長尾鐵工所 同 右京區西院五條町一九 工作機械
中野商店 同 東山區南七條北入 工作機械、工具
中村鐵工所 同 下京區東九條札ノ辻町 工作機械
株式上野山商店 同 下京區五條千本東入 工作機械
合名 日下部機械 同 中京區西大路四條上ル 米式旋盤、阪東Vロープ、五呎八呎旋盤、ハンドミリングマシン
前田機械製作所 同 上京區紫野東藤森五 工作機械
榊本機械製作所 同 伏見區兩替町一四ノ一 工作機械
京都機械株式会社 同 下京區吉祥院船戸町五 工作機械、染機
京都製作所 同 東山區東川端通七條上 工作機械、窯業機械
小山機械製作所 同 下京區十條東洞院西入 工作機械
壽重工業株式会社 同 下京區東九條松田町五 工作機械
小林鐵工所 同 京都工場 電北二七二四番 工作機械
青木製作所 同 下京區新千本九條大路 精密工作機械、製材木工機
三共機械製作所 同 南入 電下五四二番 工作機械、染色機械
上京區榎木町通智恵光 電西三六七五番 工作機械

三港商會製作所 京都市伏見區桃山町彈正島 工作機械、サンコー電氣研磨機
山緑製作所 同 東山區南七條北入 工作機械、紡織機附屬品
合名菊水製作所 同 中京區西大路通押小路 工作機械
合名會社由利製作所 同 中京區生坊城町二四 工作機械
南野商店 同 右京區西大路佛光寺上 工作機械、附屬品、工具
ミヤタ機工商會 同 下京區十條通東洞院 電動用具
昌和精機株式会社 同 烏丸通御池上ル 高級工作機械、工具、電動装置
株式會社森田製作所 同 西院今田町 動裝置
合名 精和工作所 同 下京區唐橋琵琶町九 フライス盤專門製作
山 大鐵工所 京都府竹野郡宇津野川 工作機械、諸機械
株式 井上鐵工所 布施市長堂二ノ六四 工作機械
西森鐵工株式会社 同 長堂町三丁目 工作機械
大阪精機湯本鐵工所 同 高井田本通四ノ一五 OY型油壓式各種研磨盤專門製作
合名 尾形鐵工所 同 高井田西一ノ一四 大型工作機械專門製作
大阪機械鐵工所 同 足代北一ノ四二番 工作機械、研磨機
川西航空機株式会社 同 高井田中二ノ二一 工作機械
合名會社瀧澤鐵工所 同 長堂一ノ六五 ミルウオーキ型フライス盤
株式 田部鐵工所 同 足代北一ノ五七 平削盤
電東一五〇番

中川機械株式会社 布施市高井田中四丁目 最高級セーパー製作
福井鐵工所 同 高井田 電東八〇一四番 堅形形削盤
富士田鐵工所 同 高井田六四三番 電動機直結スロットングマシン
小林鐵工所 同 永和町三二 電南四五五三番 ハタソーマシン、電動機直結製作
光正機械製作所 同 高井田本通二丁目 M型K圓筒研磨盤專門製作
佐藤工機製作所 同 高井田西通三ノ八番 特殊大型平削盤專門製作
由良機械製作所 同 高井田本通一 電東一四四一番 工作機械
箕浦重工業株式会社 同 高井田中二丁目 電東六三九三番 工作諸機械製作
福原精密機械工業株式会社 同 豐中市櫻塚本通二ノ二〇 六呎高速精密仕上旋盤H型
井上機械製作所 同 名古屋市東區東矢場町 工作機械、印刷機械
井高商會 同 中區下前津町八九番 精密工作機械、タンガロイ工具、精密測定器
伊藤製作所 同 昭和區船原町一ノ二番 電南二八三六番 ポーリングマシン製作
伊藤機工株式会社 同 昭和區東通五ノ一〇番 電南一〇二二番 工作機械
伊藤新平商店 同 昭和區堀江町六ノ一四番 電南六六八八番 各種工作機械並諸工具類、各種導引具並附屬品
元綱ネール研究所 同 中區岩井通一ノ四番 電東一七三三番 ポール盤、ネヂ切盤專門製作
伊藤工場營業所 同 東區白壁町一ノ六番 電東六四〇八番 平面研磨盤、其他各種工作機械
乾商事株式会社 同 名古屋出張所 電南五五二六番 ホッピングマシン製作
猪川製作所 同 中區葉場町五四番 電南五五二六番 ホッピングマシン製作
長谷川鐵工所 同 矢田町一ノ五三番 電東一三一一番 高級プレーナ工作專門

日本商事株式会社 名古屋市東區東新町電停前 電動機直結形削盤
日本精機工業株式会社 同 中區岩井通二ノ三〇 電南五九六四番 一般工作機械製造販賣
日東製作所 同 昭和區福江町四ノ一〇 電南八四七番 2N型萬能フライス盤專門製作
日興精機工業株式会社 同 昭和區白金町四 電南一七三三番 精密工作機械製作
西川製作所 同 港區九番町五丁目三七番 電南五九一四番 工作機械用ボックスハンドル並精密孔付ネジ
戸谷製作所 同 熱田區池内町一四番 電南一六四四番 高速度高級鋸盤
株式 東京龍野製作所 同 西區花車町二ノ二七番 電西二七八〇番 旋盤ノ再生(造船關係)
株式 東京精機製作所 同 新築町三(陸田ビル) 電中五一〇一番 二番取旋盤
合名 東洋機械製作所 同 中町橋町二ノ一〇番 電南三三三番 フネローカッター
東新鐵工所 同 昭和區德波通三ノ六番 電南二八二二番 工作機械、鍍金機械、木工機、トラクタ
豐國機械株式会社 同 熱田區新尾頭町二五番 電南一〇七二番 工作機械製作
豐橋精機株式会社 同 昭和區堀田通四ノ三番 電南一五三三番 精密機械部品製作
中京製作所 同 昭和區志摩町三ノ九番 電西三三九一番 工作機械、航空機部分品
尾關憲二商店 同 南區元祿二ノ一二番 電南一九二〇番 工作機械
株式 大阪機械製作所 同 熱田區圖書町一ノ九番 電南一八一九番 強力旋盤、正面盤、ラヂオ
株式 大隈鐵工所 同 西區辻町日進二七番 電東八二五二番 工作機械
大倉産業株式会社 同 名古屋出張所 電中三九二八番 諸機械工具
岡本工業株式会社 同 昭和區東通八番 電南三三九一番 高級工作機械

(第一類) 工作機械

(第一類) 工作機械

岡谷商店 名古屋市中區鐵砲町一三番 高級工作機械及諸工具類
 名古屋機械材課 電中二一三番 製作販賣ナチ印工具類
 大森鐵工所 同 南區屋敷町二五番 工作機
 岡田善商店 同 千種區高松町一〇二五番 精密工作機械、工具、航
 空機自動車用部品
 奥村機器製作所 同 中村區西日置町八ノ九番 六呎全齒車式四床旋盤
 電西三七八番 三呎六吋萬能研磨盤
 ワシノ製機株式會社 同 中區岩井通三ノ一八番 精密旋盤、精密ねぢ研磨
 盤、光學的做研磨盤
 渡邊鐵工所 同 中川區八能町島ノ山 盤、W H型特番パーチカル
 電南五〇六二番 ミーリングマシン
 川瀬鐵工所 同 中區向田町二〇八番 各種工作機專門製作
 電西五一二七番 工作機製作
 加藤工業合名會社 同 南區鹽屋町三ノ一三番 電動機直結型二十四吋萬
 電瑞二八〇八番 能及工具研磨盤
 加藤辰商店 同 昭和區堀田通五ノ二七番 高級セーパー、シカル盤
 電瑞一四九〇番 其他精密工作機械
 梶井機械製作所 同 東區石神木町二ノ一四番 工作機各種製造
 電東五一三四番 工作機各種製造
 合名加藤鐵工所 同 熱田區澤下町八五番 最新電動機直結型堅削盤
 電瑞一〇〇番 工作機、セーパー、旋盤
 金山機械營業所 同 熱田區新尾頭町八五番 プレナー、研磨機
 電南五二五三番 工作機、切削工具、精
 吉岡商店 同 熱田區金山町二ノ二九番 工作機、鑄山用諸機械
 電南五九一二番 密工具、鑄山用諸機械
 大起商店 同 昭和區柳ヶ枝町三ノ一六番 工作機、機械工具、磨
 電瑞一六二二番 棒鋼、引拔シャフト
 大正鐵工製作所 同 熱田區外土居六番 工作機械、航空機部品
 電南一〇八〇番 工作機械、自動ねぢ切旋
 大榮精機株式會社 同 南區道徳新町六ノ四六番 自動旋盤、自動ねぢ切旋
 名古屋出張所 電南二一〇八番 盤、精密ねぢ切旋盤
 大同機械製作所 同 港區昭和町一三番 工作機械
 電南五九七八番 工作機械

合資田中增鐵工所 名古屋市中區大池町二ノ六 八吋電動直結型堅削盤專
 門製作
 谷鐵工所 同 中區敷田町二五番 工作機製作
 電南六九六一番
 竹川製作所 同 中區向田町七〇番 工作機械
 高松電氣製作所 同 東區東大曾根町中三ノ 配電器具、碍子型開閉器
 電東一〇四四番 製造
 合資津野商店 同 中區春日町一四番 各種高級工作機機械販賣
 電南一九七八番 其他電機、計器
 塚本商事株式會社 同 中區西松枝町 高級工作機械
 名古屋出張所 電中三一七八番
 中川鐵工所 同 中區葉場町三八番 工作機製作
 電南七三〇九番
 中村機械製作所 同 中區八能町字上脇五九 工作機械(堅削盤)
 電南六九三五番 工作機製作
 中島鐵工所 同 中區長岡町一 工作機製作
 電南四六二七番
 仲彦鐵工所 同 昭和區牛卷町 工作諸機械
 電瑞一六九番 二馬力モーター直結シヨ
 株式名古屋螺子 同 南區呼環町字見取七番 ウトスレツドミラー
 株式浪速機械製作所 同 西區御幸本町通五ノ一 工作機械、鑄山機械及二
 株式鳴海精機製作所 同 市外鳴海町字下沙田 各種工作機械製作販賣
 電瑞三〇七五番
 浪越製作所 同 中村區北一色町京田五 工作機
 電西五八九一五番
 中出鐵工所 同 中川區中出町二ノ八番 精密工作機械
 電南四九七三番
 村上製作所 同 中川區中出町一ノ二番 並型橫溝フライス盤
 電南四〇五五番 工作機製作
 株式會社牛田鐵工所 同 中區御器所町島喰二四 工作機械(卓上旋盤、掛
 電瑞二二四六番 工作機(卓上旋盤、掛
 打木商店 同 中區內屋敷町四二番 ミゲイヂ研磨盤)

瓜生工業所 名古屋市中區千早町二ノ二 高級工作機械、精密工具
 電中四七八〇番
 宇佐美製作所 同 東區矢田町一六ノ二九 各種工作機械
 電東八七八四番
 久保田製作所 同 中川區福川町二ノ一〇番 モールデングマシン其他
 電瑞一六五〇番 化學機械製作販賣
 栗田機械店 同 熱田區新尾頭町八五番 工作機、旋盤、ボール盤
 研磨機
 山田製作所 同 東區豊前町二番 一米ターレット、五尺旋
 盤其他各種工作機械
 電東六四七四番
 合資會社山田鐵工所 同 中川區西古渡町字柳田 中グリ盤專門製作
 一ノ六番 精密機器統制會員
 山武工業株式會社 同 西區御幸本町通九ノ八番 高級精密工作諸機械並測
 電中一九七八番 定器、工業計器、工具
 山喜精機株式會社 同 港區玉船町二ノ一 螺子切フライス盤
 電南四三九一 番
 大和機械製作所 同 熱田區新尾頭町一ノ二 高級工作機械、高速度金
 切銼盤
 電南二二六五番
 株式山本商會 同 東區堅代官町二二番 獨逸工作機械
 名古屋出張所 電東七二二二番
 マルエム商會 同 西區廣小路通(野村ビ 各種工作機械、電機器具
 電本六三八番 工作諸機械製作並修理設
 計製作
 町田鐵工所 同 熱田區東町桃木五五番 各種カッター、リリーマ
 電瑞三〇九七番 各種カッター、リリーマ
 前田覺商店 同 中區古澤町四ノ一四番 エンドミル製作並販賣
 電南四〇四〇番 工作機械
 丸八鐵工所營業所 同 中區長岡町三三番 工作機械
 電南五一八七番
 不二越鋼材工業株式 同 熱田區澤上町二ノ三五番 精密工作機械及研磨機
 會社 名古屋出張所 電南四九五五番
 古澤鐵工所 同 中村區則武町中田一三番 精密工作機械製作
 電西四九八四番
 舟橋鐵工所 同 千種區千種通五ノ六番 各種工作機械專門製作
 電千種二八四三番
 株式會社富士製作所 同 中川區西古渡町 高級工作諸機械
 名古屋出張所 電南三一六七番

福徳機械株式會社 名古屋市中區大池町二ノ七 工作機械、工具製造販賣
 電中三四七八番
 株式藤田鐵工所 同 中區流町五〇番 フジタ七番型齒車型削盤
 電南一六五三番 工作機械、器具福徳機械
 藤田鐵工所藤原工場 同 中川區藤原町上八田所 各種工作機械、研磨機、
 一〇三番 電南四四七番 高速度切斷機
 合名會社小浦商店 同 西區菊井通七ノ九番 高級工作機械(八吋セー
 名古屋出張所 電西四七四九番 精密工作機械、工具、精
 小西製作所 同 千種區宮西町三ノ一七番 密顯微鏡
 電中二八四五番
 小林拾次郎商店 同 中區岩井通二ノ一〇番 工作機械、部分品、航空
 名古屋出張所 電中二八四五番 機部分品加工
 興亞機械製作所 同 西區稻生町江向一〇九番 四呎特殊生產旋盤、內面
 電西四三一二番 研削機、其他工作機
 株式會社榎村鐵工所 同 千種區菅場町三番 工作機械、工具
 電千種八四四番
 寺西商店 同 昭和區東郊通八ノ一六番 工作機械、工具
 電瑞一五〇四番
 株式安宅商會機械部 同 中區廣小路通六ノ七番 內外優秀工作機械
 電本〇二六七番 十六吋萬能工具研磨機諸
 合資安藤商會 同 中區常盤町五ノ一〇番 機械、並切削工具
 電本局四三八九番 工作機械製作
 天野機械工業所 同 中區御器所町向町一八番 各種精密旋盤、堅橫ミ
 電瑞三〇六八番 リング、セーパー
 朝日製機工作所 同 中區松枝町三ノ八番 旋盤フライス盤
 電中三一七八番
 愛知工機株式會社 同 南區鳴濱町四ノ二〇番 工作機械製作
 電南五七三六番
 三和工業所 同 熱田區白鳥町四七番 工作機械製作
 電南一二五二番
 三和商會名古屋支店 同 中川區藤原町三ツ屋 精密工作機械並鍍金加工
 電南三四一九番 營業所
 株式會社三守鐵工所 同 熱田區金山町一ノ四七番 工作機械、諸工具
 中區御器所町島喰三五番 工作機製作
 電瑞一〇一八番

(第一類) 工作機械

(第一類) 工作機械

佐々山商店機械部 名古屋市中區大池町五ノ二 旋盤研磨機、平削盤正面盤、中グリ盤
 佐野商店 中區流町三七 ボール盤、諸機械工具
 作田製作所 中區流町 工作機械製作
 佐々木鐵工所 中區區愛知町二ノ一七 工作機械、兵器
 三友商事株式會社 中區南瓦町三四 工作機械、電氣爐、精密工具、空氣機械
 名古屋出張所 中區四八九三番 工作機械、工具製作販賣
 木村彌作商店 中區古渡町三ノ一七 工作機械、工具製作販賣
 北村製作所 中區御器所町鳥喰二四 工作機械部品製作
 金城商工株式會社 中區南大津町通二 工作機械及鑿岩機
 鬼頭一商店 中區東出町一 工作機械
 三田高級機械製作所 中村區柳畑町一ノ四九 工作機械
 三田中製作所 中川區八劍町三ノ三九 螺子切フライス盤
 三谷鐵工所 中區長岡町一四 工作機械製作
 三菱電機株式會社 東區矢野町一八ノ一 三菱高速ボール盤並ターレット旋盤製作
 名古屋製作所 昭和田東郊通九ノ二四 高級工作機械及諸工具
 水谷嘉一商店 中川區外新町 工作機械
 柴田機械製作所 昭和田二野町三ノ一六 四吋堅削盤、做堅フライス盤
 昭和工機株式會社 電瑞三三五九番 旋盤、セーパー、シカル
 志知商店 中區古渡町三ノ二六番 旋盤、研磨機
 柴田商店 中區東瓦町 卓上旋盤、ノギス、タツ
 伊丹工場 伊丹市竹ノ鼻四五 堅型フライス盤

平野工作所 名古屋市中區不二見町七 工作機械、工具、製作
 日立精機株式會社 中區岩井通五ノ二六 工作機械
 名古屋出張所 中區日置通二 工作機械、フライス盤、グラインダ
 日比野機械工具店 中區西五九四五番 工作機械、諸工具
 株式會社平野製作所 中川區玉船町二 工作機械製作、織機製作
 合資會社森機械店 中區橋町四ノ一〇 工作機械、精密工具製
 石産精工株式會社 中區末廣町三ノ三五 工作機械、フライス盤、
 杉本工作機械製作部 昭和田區妙香通一ノ一八 各種ターレット及高級工
 鈴木製機所 中川區西古渡町一ノ一五 各種ターレット及高級工
 合資會社鈴木製作所 中川區八熊町字石場二 工作機械、鑛山土木建築
 住吉鐵工所 同 椋原郡吉田村 工作機械、高級鑄物一般
 株式日完工作所 堺市北庄町三丁目 工作機械、切削盤、旋盤
 株式増田機械製作所 北清水町二ノ七 工作機械、切削盤、旋盤
 伊藤清本店機械部 同 伊藤清本店機械部 工作機械、帝國モーター
 日本發動機株式會社 同 林田區金平町二 工作機械製造
 西岡甫商店 同 神戶區江戶町九四(江 工作機械、切削工具、各
 東亞金屬工業株式會社 同 神戶區京町七二クレセ 各種精密ゲージ其他
 東和商會 同 神戶區相生町三ノ三五 工作機械、精密工具、內燃
 大倉商事株式會社 同 神戶區海岸通六ノ八 旋盤、平削盤、成形機、
 神戶出張所 同 電元町九三三番 ボーリング機、齒切盤

岡田父子商會 神戶市葦合區布引町四(布 各種インデックスセンタ
 株式大阪鐵工所 引ビル)電葦合六七五番 高壓(自動)注油機
 株式神戶事務所 同 神戶區橋野町一七 工作機械、鐵工機械
 若松商會 同 兵庫區西出町二七五ノ 工作機械、工具、電氣ホ
 太陽商會 同 兵庫區二八三五番 イスト、蓄電池
 高田義男商店 同 湊東區多聞通一ノ一 工作機械、高速度鋼工具
 株式長廣製作所 同 林田區東尻池町三ノ一 工作機械、ボールベアリ
 神戶精機工業所 同 林田區御藏通二ノ六八 全齒車式電動機直結旋盤
 帝國精密工業株式會社 同 葦合區布引町加納(ビ 精密工作機械、工具、檢
 三榮舍工業所 同 林田區大池町四ノ二 TH型二番橫フライス盤
 廣本洋行出張所 同 葦合區布引町四(中央 萬能カガキ定盤及工作機
 大阪敷島鐵工所 同 神戶區加納町四ノ一 旋盤、ボール盤、フライ
 春日機械工作所 同 東大島(濱田車庫前) 精密工作機械、螺旋工具
 大念寺鐵工所 同 長洲字五斗免三七 堅型フライス盤
 合名會社尼崎工作所 同 築地中通三 工作機械製作主、製品セ
 ヒデマサ工作所 同 杭瀬大崩七 各種工作機械、精密機械
 合名高橋鐵工所 同 相生町三ノ二二 二四吋、八〇吋、一二〇
 株式會社木下鐵工所 同 明石市上水町 時ギヤ、ホッピン
 春日機械工作所 同 伊丹工場 精密工作機械
 伊丹工場 伊丹市竹ノ鼻四五 工作機械、內燃機關
 (第一類) 工作機械 堅型フライス盤

株式大久保鐵工所 兵庫縣川邊郡園田村上食満 旋盤、シカル盤、ミール
 大倉紡機株式會社 同 川邊郡園田村 ンダマシン
 渡部製作所 同 神戶市外深江札場通 精密工作機械、紡績機械
 株式川西製作所 同 川邊郡川西市 工作機械、ターレット、工作
 株式武庫川寫眞工業所 同 武庫郡瓦木莊園 電池田二二三六番 SSS型高級セーパー、
 株式會社内外精機 同 武庫郡本庄村深江字泉 精密ベンチリース、卓上
 株式會社製作工場 ケ坪 精密卓上盤、同彫刻機
 東洋商事株式會社 同 廣島市大手町一ノ六一 工作機械、土木機械、化
 太陽商會 同 湊東區多聞通一ノ一 學機械
 東洋機械株式會社 同 廣島縣安藝郡祇園町 工作機械、高速度鋼工具
 廣島工場 電元町四一二七番 クリプランド社ドリル
 東洋工業株式會社 同 安藝郡府中町字新地六 旋盤
 株式會社費角鐵工 同 所姫路市安田二五七 工作機械
 合名日本精機工業所 同 奈良縣北葛城郡二上村田尻 精密工作機械
 南和精機工作所 同 同 四三四 工作機械
 同 同 田六四 工作機械
 株式大和鐵工所 同 同 南葛城郡葛村大字戸毛 工作機械
 和歌山鐵工株式會社 同 和歌山市東町二ノ四 工作機械
 同 同 電和歌山三四七二番 工作機械
 山本鐵工所 同 鹽道本通一 工作機械
 同 同 電四九六三番 超強力一二呎、十四呎、
 柴山鐵工所 同 本町九ノ九 電二九九七番 精密工作機械

(第一類) 工作機械

山本 鐵工所 和歌山市鹽道本通一 超強力一二呎、一四呎、一六呎旋盤
 柴山 鐵工所 同 本町九ノ九 精密工作機械
 株式會社 林鐵工場 橫濱市鶴見區矢向町 特殊型フライス盤製作、一手販賣店六興商會
 荻野 諸機械製作所 同 神奈川區神ノ木二七 工作機械、其他諸機械
 合名 神ノ木機械 製作所 同 神奈川區神ノ木四六六番 工作機械、銑力機械
 株式會社 三輪 商店 同 神奈川區北幸町三ノ一 工作機械、諸機械
 三輪 商店 同 中區扇田町二ノ一五 工作機械、傳動用具
 合資會社 三工製作所 同 磯子區丸山町二二八 工作機械、艦船部品、車輛部品、各種高級鑄物
 大阪製鎖造機 株式會社 同 橫須賀市旭町 工作機械
 不二越鋼材工業株式會社 同 大瀧町五六 精密工作機械及研磨機
 株式會社 須賀 同 川崎市元木五〇 工作機械並附屬品
 有根 生野製作所 同 川崎市下沼部一七一 工作機械
 石川 工作機械製作所 同 塚越矢通四四四 旋盤、機械加工
 東亞 精工株式會社 同 川崎市櫻木町二ノ一〇 迴轉平面研磨盤
 興國 精機株式會社 同 中九子一三五 特殊工作機械、航空機、其他、各種鍍金プレス加工
 鋼板工業株式會社 同 木月春日町二、〇〇〇 高級工作機械製作販賣
 株式會社 藤井製作所 同 大師河原二四八六番 工作機械製作
 福西 製作所 同 大師河原三ノ三八 高級工作機械、航空機、自動車部品
 共立機械製作所 同 大師河原四〇七二番 高級工作機械

株式會社 小川鐵工所 神奈川縣大船町小袋谷二六 各種高級ボール盤製作
 株式會社 昌運工作所 同 鎌倉郡大船町植木 工作機械
 株式會社 飯田機械製作所 同 川口市仲町一ノ三四一六 按型ボール盤及旋盤
 株式會社 芳徳商會 同 榮町三 旋盤、サーキユラテーブル、ボール盤
 增平 鐵工所 同 元郷三ノ二〇八一 二〇尺全齒車式旋盤、二〇尺全齒車式旋盤、二〇尺全齒車式旋盤、二〇呎六呎正面盤
 增平 鐵工所 同 元郷三ノ二〇八一 二〇尺全齒車式旋盤、二〇呎六呎正面盤
 株式會社 小高機械製作所 同 仲町三五五六 工作機械
 株式會社 鈴木正之助商店 同 榮町三(驛前) 各種工作機械及工具
 角田 研磨機製作所 同 原町三六二九 ヨミスタイプ油壓式研磨機
 越ヶ谷 製作所 同 埼玉縣南埼玉郡大澤町 工作機械製作
 株式會社 昭和機工社 同 北足立郡吹上町 七〇〇耗型平面研磨盤
 株式會社 清水機械製作所 同 北足立郡吹上町三〇五 七〇〇耗平面研磨機
 株式會社 日立精機株式會社 同 千葉縣幕張町實報 萬能フライス盤、旋盤
 習志野工場 同 船橋市宮本町五ノ一六七 萬能中グリ盤、工作機械
 船橋工作機械製作所 同 船橋市歌川町八 大型工作機械、大型水壓機
 株式會社 小島鐵工所 同 高砂町二五 大型工作機械
 小島機械製作所 同 群馬縣桐生市錦町二 高度自家設定タレット旋盤及精密旋盤製作
 桐生機械株式會社 同 桐生市三七八番 高級工作機械
 株式會社 秋木機械製作所 同 秋田縣能代港町 高級工作機械

豐田 工機株式會社 愛知縣刈谷町大字重原宇西 工作機械器具製造
 豐和重工株式會社 同 西春日井郡新川町須ヶ口 工作機械製作、精密機械部品製作
 本田 機械製作所 同 幡豆郡西尾町驛前 高級工作機械製作
 小田 井鐵工所 同 幡豆郡平坂町中畑 油溝加工機二〇吋堅削盤
 橫井 製作所 同 海部郡津島町愛宕 各種高級工作機械及造船、航空機、車輛、戰車
 武豐 鐵工所 同 知多郡武豐町宇道仙田 精密工作機械
 株式會社 鳴海精機製作所 同 鳴海町 フライス盤
 松川 鐵工所 同 幡豆郡平坂町中畑 M.T. 橫型中グリ盤專門製作
 平岩 鐵工所 同 碧海郡榎尾町 電動機直結八吋堅型成型盤精密機器統制會員
 鈴木 製作所 同 丹羽郡岩倉町流一〇 二〇吋直結型ボール盤專門製作
 豐橋 精機株式會社 同 豐橋市花田町字久保田六六 工作機械、航空機部分品
 東洋 工業株式會社 同 四日市市大字茂福甲二二六 精密工作機械(電動機直結特殊セーパー)、兵器
 野口 機械製作所 同 日永町 電動機直結セーパー
 合資 石居機械製作所 同 靜岡市馬淵本町一八五 工作機械
 株式會社 マルクニ鐵工所 同 靜岡縣安倍郡有度村中ノ郷 工作機械、3番自動ダイヤル式堅軸フライス盤
 合名 相川鑄造鐵工所 同 泉町四ノ五 工作機械、形削盤、ラジアルボール盤
 岸本 鐵工所 同 曲金町 フライス盤
 篠原 鐵工所 同 長沼五九六 油壓式研磨盤
 電靜岡三六五三番

株式會社 靜岡鐵工所 靜岡縣豊原町五八 工作機械、堅型フライス盤
 濱名機械株式會社 同 濱松市佐藤町九五六 六尺旋盤、心立盤、油道加工機
 日進機械製作所 同 寺島町 セントラスグラインダー
 加藤 鐵工所 同 田町一四四 工作機械
 遠州機械重工株式會社 同 中島一六〇〇 工作機械
 株式會社 山下鐵工所 同 中島町二六六 工作機械
 小島 機械製作所 同 高砂町二五 大型工作機械
 淺野 重工株式會社 同 中島町二四〇〇 工作機械
 合資 三協機械製作所 同 野口町五八 精密小型旋盤、床長一三七〇耗
 株式會社 城北製作所 同 元目町 旋盤
 鈴木 鐵工所 同 海老塚町三八 S.S.C.G. 型全齒車強力精密旋盤
 合資 須山製作所 同 佐藤町一三四 二軸センターリングマシン
 合資 東洋機械製作所 同 清水市東町二ノ四六 油壓平削盤(標準型、T型、A型)
 齋藤 左衛門商店 同 江尻町 最新動秀高級シエパー專門製作
 大川 鐵工所 同 沼津市上委貫字黒瀬町五 工作機械
 山本 製作所 同 我入道江川一五ノ七 工作機械
 株式會社 三丸鐵工所 同 三枚橋字日ノ出町二五 工作機械
 電沼津一三一〇番

(第一類) 工作機械

(第一類) 工作機械

株式富士製作所 沼津市三枚橋日ノ出町四〇 工作機械
 株式井出鐵工所 靜岡縣富士郡藤岡町久澤二 橫型中グリ盤製作
 石田鐵工所 同 志太郡青島町瀬戸新屋 工作機械
 太田機械工業 同 片土居町四一(十五ビ 工作機械、其他諸機器
 株式會社ル) 電東四八五六番
 三島精機株式會社 同 駿東郡長泉村下土村九 工作機械
 六 電三島六四六番
 清水鐵工所 同 志太郡燒津町中二四 工作機械
 電燒津一九〇番
 岩崎鑄工所 同 穴水町三 工作機械
 電一八八三番
 林鐵工所 同 三社弓ノ町一三 工作機械
 電一六四〇番
 東洋鑄機株式會社 同 上店屋町一二 工作機械
 電東一〇一〇五番
 高橋工作所 同 勝尾町 工作機械
 電二三四九番
 竹井鐵工所 同 橫傳町四四六 工作機械
 電一七七番
 株式鳴海精機製作所 金澤市外長田 工作機械
 株式會社 金澤工場 電金澤五八五六番
 淺田鐵工鑄造所 同 竹田町二 工作機械、鑄物
 電三七六五番
 津田駒工業株式會社 同 野町驛前 工作機械、鑄物
 電金澤五五五〇番
 ト、タツブダイス、ゲージ
 鈴木製作所 同 堀川角場一七 工作機械、鑄造
 電一七四八番
 大同工業株式會社 石川縣大聖寺驛前 工作機械、チエン、ゴム
 電大聖寺四四一番
 株式石川製作所 石川縣森本驛前 工作機械、紡績機械
 電金澤一四五〇番
 不二越鋼材工業 富山市石金二〇 精密工作機械及研磨機
 株式會社 電富山三一九一番

旭精機工業株式會社 富山市向新庄二〇〇 工作機械
 電四七七四番
 株式本德機械製作所 同 下奥井一 平削中削機、萬能フライ
 電四一九一番 ス盤、堅型フライス盤
 德市鐵工所 高岡市中島町 工作機械
 電七四九番
 株式梶原製作所 同 橫田 工作機械
 電二七九番
 般若鐵工所 同 木津 工作機械、定盤
 電四九〇番
 藤田鑄造鐵工所 同 金屋町 工作機械、鑄造
 電三八七番
 嶋川製作所 同 木津一〇〇 精密機械、器具
 電一四五四番
 磯部鐵工所 新潟市元島町四ノ六五一 工作機械、鑄造、鍛造
 電新島一八五八番
 伊藤鐵工所 同 東港町二ノ五四六 工作機械、部分品
 電新島二一二四番
 西山鐵工鑄造 同 山下松島通二 工作機械、鑄物鍛造
 株式會社 電新島三五四五番
 合資新島鐵工所 同 入船町四 工作機械、發動機、造船
 電三四〇五番
 太田鐵工所 同 西港町三ノ三三〇七 工作機械、部分品
 電新島三六一七番
 大橋鐵工所 同 沼無三九二六 工作機械、部分品
 電新島三五六八番
 尾崎商會 同 上大川通七鏡橋前 工作機械、切削工具、測
 電新島二二三四番 定機、瓦斯發生機
 小野分工場 同 入船町四 特殊旋盤、工作機械
 電新島三八四二番
 渡邊鐵工所 同 沼野二九二六 工作機械、部分品
 電新島三五六八番
 景山鐵工所 同 稻荷町三ノ四六〇 工作機械、部分品
 電新島二九〇七番
 吉田鐵工所 同 港町四ノ三七七〇 工作機械、部分品、砲金
 電新島三三六七番

津野鐵工場 新潟市山ノ下三三四七 工作機械
 電新島三九〇二番
 梨本鐵工所 同 白山浦二 工作機械、鑄物
 電新島三八三九番
 合資中野組鐵工所 同 赤坂町三ノ三二七五 工作諸機械
 電新島二二三三番
 白井機械工作所 同 入船町三 工作機械、旋盤
 電新島一五六五番
 江口鐵工所 同 西港町三ノ三三〇六 工作機械
 電新島三八九九番
 遠藤機械製作所 同 流作場 工作機械
 電新島三五五七番
 久保田鐵工所 同 豊照町 工作機械、部分品、鑄物
 電新島三七七八番
 山賀鐵工所 同 西港町 工作機械、部分品
 電新島二二四六番
 山三鐵工所 同 東入船町五八六六 工作機械、鑄物
 電新島二五五五番
 合資鐵工所 同 古町通一二番町二八四 工作機械
 電新島二五九九番
 不二越鋼材工業 同 船場町七二ノ二 精密工作機械及研磨機
 株式會社小倉出張所 電八一一番
 藤澤鐵工所 同 西堀前通七番町九二九 工作機械
 電新島二二九八番
 阿部鐵工所 同 東入船町 工作機械、部分品
 電新島二三五四番
 猿子鐵工所 同 山ノ下 工作機械
 電新島二五九七番
 坂井鐵工所 同 入船町二ノ三六六二 工作機械、砲金、バルブ
 電新島二五三三番
 三機工業商會 同 東大畑通一ノ四九〇 新潟製各種高級工作機械
 電新島三〇五六番 並ニ工具
 北川鐵工所 同 附船町一 工作機械、部分品
 電新島二六七九番
 水島鐵工所 同 月町一九九三 工作機械、部分品
 電新島一四八六番

株式島本鐵工所 新潟市柳島町 工作機械製造
 電新島三四三番
 菅原鐵工所 同 入船町一ノ三六七一 工作機械、部分品
 電新島三九〇六番
 遠藤工業株式會社 新潟縣西蒲原郡燕町東太田 K型旋盤、S型旋盤NK
 電新島二二三〇番
 早川鐵工所 同 石山村又二〇〇五 工作機械
 電新島二七五二番
 理研重工業株式會社 同 刈羽郡柏崎町比角 工作機械測定器、治具
 電柏崎六五〇番
 日本重工業株式會社 同 長岡市藏王町四〇五 精密工作機械製作所
 電長岡二二三〇番
 合資須藤鐵工所 同 北中島町二九二〇 旋盤(大型・中型) 壁掛
 電長岡二六一番 型ラヂアルボール盤
 合資東備鑄造所 同 岡山市内田三一一 工作機械、鑄山用機械、
 電岡山五四八八番 鑄造部分品
 合資瀧澤鐵工所 同 岡山縣玉島町大字玉島 ホッピングマシン、ミ
 電玉島一〇二番 リングマシン、旋盤
 大阪製鎖造機 同 吳市中通一 工作機械
 株式會社吳出張所 同 下山手町四五ノ二 精密工作機械及研磨機
 電三六五九番
 後田鐵工所 同 下關市海士郷 工作機械
 電本村一四七番
 江川鐵工所 同 海士郷 精密工作機械
 電本村一〇三〇番
 株式碌々商店 同 小倉市島町二ノ五二 工作機械
 電小倉五一四番
 理研工業株式會社 同 室町四ノ八六 工作機械、精密機械、測
 電小倉九九三番 定器
 大阪製鎖造機株式會社 同 室町(村上ビル) 工作機械
 九州出張所 同 大字城野八一 工作機械、部分品
 電一三三二番
 大隈鐵工所小倉工場 同 大字城野八一 工作機械、部分品
 電一三三二番
 大澤商店小倉支店 同 大阪町九 工作機械、旋盤、ター
 電二一二番 ヲト、工具、捲揚機

(第一類) 工作機械

(第一類) 工作機械

大信商會小倉出張所 小倉市吉野町六 電一八五七番 工作機械、精密工具、電氣爐、熔接機

津野商店 同 室町五ノ一〇二番 工作機械、工具、電氣機

浪速機械製作所 同 勝山町三四〇ノ二番 各種高級工作機械、電動工具、空氣壓縮機

中島鐵工所 同 砂津本通 電五五二番 工作機械、鑄物用機械、鑄山用機械

山武工業株式會社 同 室町一三〇番 電小倉九六九番 工作機械、光學的測定器、工業用計器

松下金屬株式會社 同 大阪町一二四番 電小倉五四一三番 工作機械製作

不二越鋼材工業株式會社 同 船場町七二ノ二番 電八一一番 精密工作機械及研磨機

福間鐵工所 同 富野町三八九番 電六四〇番 加工工作機械、諸機械、鑄物

弘陽商會九州營業所 同 魚町三ノ七七番 電小倉二六五三番 工作機械、工具、研削砥石材料、附双バイト

荒尾鐵工所 同 砂津四〇九番 電一二二八番 工作機械

大同鐵工所 同 德島市上助任町 電德島五一四一四番 B S型萬能兼用工具研磨盤

株式會社 早田商會 同 福岡市市中小路一四番 電東五七二八番 高級精密旋盤

高善造商店 同 上吳服町三九番 電東一一二二番 工作機械並諸機械工具

株式會社 堀家伊之介商店 同 下吳服町一四番 電東三八四〇番 株式會社小出機械製電動機

株式會社 福岡支店 同 上店屋町一二番 電東一一〇五番 工作機械諸工具

株式會社 千代田組 同 中土居町一三番(帝國生命館) 電東四九六五番 工作機械、芝浦モートル

株式會社 小野好雄商店 同 同昭通入 電西一一〇六番 工作機械、其他諸機械工具類

太田機械工業株式會社 同 片土居町四一(十五番) 電東四八五六番 工作機械、其他諸機器

ワシノ製機株式會社 福岡市上小山町三九 電東四七九五番 工作機械、精密機械

兼重商店 同 藥院大通二ノ七二番 電西一〇九五番 諸工作機械及諸工具類

柁島商店 同 上吳服町五番 電東二四八〇番 工作機械、鑄山土木機械

株式會社 谷商店 同 上小山町三番 電東三九三一番 工作機械一般

立川商店 同 西堅粕花見町三一三番 電東三六一六番 工作機械、機械工具、バルブコック

大信商會 同 因幡町二四番 電西二二四番 工作機械及工具類

高田清商店 同 箱屋町八番 電東二八一九番 工作機械、諸工具

ツナモト工業合資會社 同 萬行寺前町四一四番 電東二八一九番 工作機械、工具

筑紫機械商會 同 同 電東五〇一八番 工作機械、工具

塚本商事機械株式會社 同 運池町一四番 電東二七九〇番 高級工作機械

株式會社 九州營業所 同 天神町四一四番 電西四一四番 工作機械、工具、電氣機

株式會社 福岡出張所 同 上土居町二八番 電東五九六三番 工作機械、工具、ネジ類

松井商店 同 比惠屋敷町 電東四九五六番 工作機械

松尾機械製作所 同 同上店屋町九番 電東八四四六番 工作機械並ニ諸工具

合資會社 福家商會 同 因幡町二四番 電西五三四四番 工作機械、他諸機械

品田商店 同 中小路二六番 電東四六八八番 齒車研磨盤、齒車ラップ

信和機材商會 同 久留米市日吉町三ノ八八番 電久留米三二六二番 齒、其他各種工作機械類

三枝商店 同 白山町二四四番 電久留米二九六一番 各種工作機械、諸工具類

久恒商會 同 同上 電久留米二九六一番 各種工作機械、諸工具類

合名 東邦冷凍工業所 久留米市野中町九一四番 電三九六六番 中島田式矩床旋盤

中島田鐵工所 同 野中町九一四番 電久留米四六四三番 工作機械

志岐鑄物工場 同 福岡縣三潁郡川口村一ツ木四五三番 電一三番 船舶用諸機械部分品

幸田プレス工業所 同 八幡市大字藤田猪ノ丸南陣山五五番 工作機械

九州重工業商事 同 通町十七丁目 電八幡七七八七番 工作機械、諸工具、傳導

合名會社 菊金物店 同 中本町四ノ二二三番 電八幡六七七番 諸工具類

原田商店 同 門司市棧橋通一(郵船ビル) 電門司三四五番 工作機械、熔接機械、電

株式會社 兒玉保一商店 同 小森江五七〇ノ一七番 電門司二九二五番 工作機械、機械工具、切

株式會社 九州出張所 同 戸畑市東本町三ノ五五三九番 電戸畑八二二番 工作機械、工具販賣業、ド

株式會社 九州營業所 同 昭利通五ノ二九番 電戸畑五五九番 工作機械及精密諸工具

前田商店 同 直方市下境四六六五ノ三番 電直方七五四番 工作機械

南鐵工場 同 大字山部二六一番 電直方八一七番 工作機械

定直鐵工所 同 新町一ノ七二四番 電直方八一七番 二四時セーパー、パイ

溝口鐵工所 同 大牟田市旭町三ノ二四番 電大牟田二五八九番 八時パーチカルセーパー

大澤商會出張所 同 佐賀市神野町五八七番 電佐賀一五五二番 工作機械、工具、鑄山機

株式會社 内田製作所 同 福岡市野崎北通 電五九五番 各種フライス

有限 宇野機工作所 同 北海道札幌局區内上白石村 電札幌五九一〇番 インデックス

合資 札幌工作機械製作所 同 函館市新濱町二〇番 電函館三九〇八番 衝程五百耗以下ノ電動形

株式會社 本間鐵工所 同 同上 電函館三九〇八番 創製專門

株式會社 本間鐵工所 同 同上 電函館三九〇八番 萬能研磨機

伊藤機械製作所 札幌市北二條東九ノ一〇番 電札幌三二一一番 旋盤、諸機械

株式會社 金子鐵工所 同 北四條西四番 電札幌一〇番 旋盤、諸機械

株式會社 岩田商店 同 京城府藤菜町一ノ一〇八番 電本局七五七番 諸工作機械、鐵管、繼手

株式會社 青木商會 同 古市町一九番 電本局三五六六番 機關車客車類、工作機械

株式會社 片山商店 同 古市町四三番 電本局三四四〇番 工具類、土木鑄山機械類

辰巳商事株式會社 同 古市町四三番 電本局八一四六番 旋盤、ボール盤

株式會社 村木時計店 同 本町二丁目 電本局四七一番 各種工作機械

株式會社 精機部 同 本町一丁目 電本局一六〇番 精密四百耗W旋盤

大澤商會京城支店 同 漢江通一ノ二四一番 電本局七八一番 精密五百耗捻切旋盤

誠商會 同 電龍山四五五番 工作機械及一般機械工具

京城商事機工株式會社 同 古市町五七番 電本局七八一番 金屬工作機械

小林商事合資會社 同 古市町四三番 電本局六七〇三番 工作機械、自動車工

光洋精工株式會社 同 南大門通五番 電本局三三八二四番 工作機械、其他諸機械工

江商株式會社 同 南大門通一ノ九七番 電本局六五六四番 IKFユニバーサルグラ

株式會社 丁字屋商事部 同 南大門通二丁目 電本局三三三番 各種工作機械

三興株式會社 同 南大門通二ノ一三三番 電本局六七七四番 工作機械

五六商會機械部 同 平壤府南門通二丁目 電平壤二〇五六番 諸工作機械

日本タイプライター株式會社 同 大連市山縣通一〇五番 電(2)八四七一番 工作機械

大連支店 同 同上 電(2)八四七一番 工作機械

岡崎洋行 同 彌生町 電(2)八三四〇番 工作機械、電氣用品

(第一類) 工作機械

(第一類) 鑛山・土木・建築用機械

東京市本所石原町二ノ九 鑛山機械、化學機械、輸送機、機械工具
青沼機械製作所 同 東區南砂町七ノ四二 鑛山機械、瓦斯發生機械
鈴木製作所 同 同 同 同 鑛山機械、造船機械
伊藤兄弟鐵工所 同 同 同 同 鑛山用機械、船用機械
株式會社有井鐵工所 同 同 同 同 鑛山用機械、化學工業用機械
株式會社田見弟商會 同 同 同 同 鑛山、土木、建築用機械
岩下製鋼株式會社 同 同 同 同 鑛山機械輸送機各種
伊勢機械製造所 同 同 同 同 鑛山用機械
岩橋製作所 同 同 同 同 鑛山用機械
石角鐵工所 同 同 同 同 鑛山用機械
泉尾鐵工株式會社 同 同 同 同 鑛山用機械
井上鐵工所 同 同 同 同 鑛山用機械
伊吹工業所 同 同 同 同 鑛山用機械
八洲工業所 同 同 同 同 鑛山用機械
原田商會製作部 同 同 同 同 鑛山用機械
八紘商會 同 同 同 同 鑛山用機械
日本機工株式會社 同 同 同 同 鑛山機械、輸送機
日本建築株式會社 同 同 同 同 各種掘鑿機、ボーリング
日本鑛探株式會社 同 同 同 同 各種掘鑿機、ボーリング
大阪出張所 同 同 同 同 各種掘鑿機、ボーリング

日新機械工業株式會社 大阪東區南久太郎町三ノ阿部 鑛山機械
日產金屬工業所 同 同 同 同 鑛山用機械
日滿電氣製鋼株式會社 同 同 同 同 鑛山用機械一式
株式會社西山鐵工所 同 同 同 同 鑛山用機械
日本水理鑛機製作所 同 同 同 同 鑛山用機械
合資細川鐵工所 同 同 同 同 鑛山用機械
東洋金屬工業株式會社 同 同 同 同 鑛山機械類一式
東洋興產株式會社 同 同 同 同 鑛山機械、工作機械、一般工器具類
株式會社東洋空機鐵造所 同 同 同 同 鑛山用、造船用空氣機械
株式會社特機製作所 同 同 同 同 鑛山用、造船用特殊電動機械器具
鳥井金屬工業株式會社 同 同 同 同 鑛山機械一式並ニ諸機械
東邦製作所 同 同 同 同 鑛山用機械
株式會社東洋機械工作所 同 同 同 同 鑛山用機械、起重機、輸送機、製鐵用機械
株式會社東洋工作所 同 同 同 同 鑛山用機械
東洋機工商會 同 同 同 同 鑛山用機械
東和機械商會 同 同 同 同 鑛山用機械
株式會社東亞鐵工所 同 同 同 同 鑛山用機械
東條製作所 同 同 同 同 鑛山用機械

東邦機械製作所 大阪市西淀川區野里町八四 鑛山用機械
株式會社中央製作所 同 同 同 同 鑛山機械
株式會社知多屋製作所 同 同 同 同 鑛山機械
千代田製作所 同 同 同 同 鑛山土木電機機械
株式會社大阪鐵工所 同 同 同 同 鑛山機械、採金船等、土木機械、農耕機械
株式會社大阪工作所 同 同 同 同 鑛山用諸機械
株式會社大阪機器製作所 同 同 同 同 鑛山機械、各種高級工作機械、鍛造品
大阪鑿岩機工業株式會社 同 同 同 同 鑛山機械、各種捲揚機、各種鑿岩機、シヤブナイ、各種捲揚機、破砕機、ミキサ
大橋製作所 同 同 同 同 各種捲揚機
大塚工作所 同 同 同 同 各種捲揚機
株式會社大國機械製作所 同 同 同 同 鑛山用諸機械
株式會社岡西商店機械部 同 同 同 同 トリヨ、鑿岩機、シヤブナイ、空氣壓縮機
株式會社岡谷商店 同 同 同 同 各種鑛山土木機械、輸送機、起重機、捲揚機
株式會社大阪支店機械課 同 同 同 同 鑛山用諸機械、電動機製作
岡坂工業所 同 同 同 同 鑛山用諸機械、電動機製作
合資大濱鐵工所 同 同 同 同 鑛山用機械
合資大和田機械製作所 同 同 同 同 鑛山用機械
大阪重工株式會社 同 同 同 同 鑛山用機械

大阪重工用品製作所 大阪市東區大今里町(寢屋川ビル) 鑛山用機械、工具
大阪製鐵造機株式會社 同 同 同 同 鑛山用機械
大阪造機株式會社 同 同 同 同 鑛山用機械
株式會社大阪高尾鐵工所 同 同 同 同 鑛山用機械
尾山製作所 同 同 同 同 鑛山用機械
奧野工作所 同 同 同 同 鑛山用機械
奧村鐵工所 同 同 同 同 鑛山用機械
渡邊製作所 同 同 同 同 鑛山用機械
合資渡邊鐵工所 同 同 同 同 鑛山用機械
株式會社川島商店 同 同 同 同 鑛山用機械
株式會社片岡商店 同 同 同 同 鑛山用機械
加藤化學機械製作所 同 同 同 同 鑛山用機械
金子金屬製作所 同 同 同 同 鑛山用機械
株式會社金子鑛鋼所 同 同 同 同 鑛山用機械
關西電業株式會社 同 同 同 同 鑛山用機械
關西鐵工所 同 同 同 同 鑛山用機械
加藤製作所 同 同 同 同 鑛山用機械
金森工機商行 同 同 同 同 鑛山用機械

(第一類) 鑛山・土木・建築用機械

(第一類) 鑛山・土木・建築用機械

淀川機械工作所 大阪市東淀川区木川西町二ノ三四 電話三一四一〇番 鑛山用機械

株式米田製作所 同 西淀川区佃町五ノ二八番 電話二八二八番 鑛山用機械

大正鐵工所 同 西淀川区佃町一(南海ビル) 電話五七六六番 鑛山用製鍊並選鑛機械
混水浮遊青化装置
各種空氣壓縮機、クラツシヤ、浮遊選鑛機

竹谷商店 同 北區小松原町一五番 電話二四九七番 各種空氣壓縮機、クラツシヤ、浮遊選鑛機

株式田村機械製作所 同 東區今橋五ノ一 電話北濱六五七九番 採鑛用機械工事設計監督

株式田村機械製作所 同 旭區中宮町三六一番 電話四九四九番 鑛山機械

高田機工株式會社 同 北區中之島六番 電話一八四〇番 土木、建築、鑛山、諸機械製作

第一機械工作所 同 西區土佐堀船町(商工ビル) 電話三六九六番 鑛山用機械輸送機

榎橋鐵工所 同 港區南堀船町三ノ九番 電話五二〇九番 各種鑛山機械、燃料機製作

高木鐵工所 同 大正區北泉尾町一ノ一 電話尾一三三八番 鑛山用機械

株式高田商會 同 北區中之島二(江商ビル) 電話北濱四八八番 鑛山機械、工作機械、電氣機械

瀧井鐵工所 同 大正區南恩加島町二ノ八番 電話尾一六〇七番 鑛山用機械

竹内製作所 同 浪速區敷津町二ノ一三番 電話一八九二番 鑛山用機械

竹本鐵工所 同 西成區長橋通七ノ一五番 電話櫻川四九〇三番 鑛山用機械

橋道之助商店 同 西區立賣堀南通四ノ一 電話新町四二二番 土木鑛山用機械、農工具

田邊鐵工所 同 西淀川区姫島町一七九番 電話福島二一四九番 鑛山用機械

合名谷崎鐵工所 同 港區抱月町三ノ一三番 電話西七七六番 鑛山用機械

株式谷山鐵工所 同 旭區野東町二ノ一 電話西三六四〇番 鑛山用機械

合資丹下鐵工所 大阪市此花區吉野町二ノ三 電話此花一六一四番 鑛山用機械

合資會我製作所 同 西區土佐堀船町三(商工ビル) 電話三六九六番 鑛山用機械

會谷鐵工所 同 東成區猪飼野東四ノ六 電話天王寺一四〇二番 鑛山用機械

津守鐵構造機株式會社 同 西成區津守町八六七番 電話櫻川五四六六番 各種鑛山用機械及鑛搬車
三〇〇馬力迄捲揚機各型製作、炭鑛設備設計製作

塚本商事機械株式會社 同 西區新町通四ノ四八番 電話新町五七五番 鑛山用機械

佃機械工業株式會社 同 西淀川区佃町五ノ二六番 電話福島三四六四番 鑛山用機械

株式中山製鋼所 同 南區豐町通四ノ三(御堂筋ビル) 電話船場四〇五三番 鑛山用機械、土木、建築用機械、起重機、輸送機製作

株式會社中山工業所 同 東淀川区野中南通三ノ一 電話北五七三三番 中山電動鑛岩機、空氣壓縮機、空氣鑛岩機

中垣鐵機株式會社 同 西淀川区佃町一ノ一七番 電話福島一三〇〇番 鑛山用諸機械裝置

中山商店 同 西區立賣堀南通六番 電話新町三六六一番 鑛山用諸機械

中山貞助商店 同 港區市岡濱通三ノ五番 電話西一六二二番 鑛山土木諸機械工具、ウインチ發動機部分品
ガソリン、ディーゼル、チム、ロードローラー

中井機械製作所 同 南區千代町六番 電話南四九三二番 鑛山用機械、浪花式ニューマチックツール、ハンマー

浪花空機製作所 同 東成區大今里町二〇番 電話東二三八二番 鑛山用機械

中島香鐵工所 同 浪速區木津川町一ノ四番 電話櫻川二四八八番 鑛山用機械

株式會社中島製作所 同 港區九條南通一ノ二番 電話西九三二番 鑛山用機械

合資中田機械製作所 同 西區江戶堀下通ノ三(恒昭ビル) 電話土佐堀七六五三番 鑛山機械、製鍊用機械、鑛骨、起重機、輸送機

長谷鐵工所 同 西區本田通三番町四番 電話西一一〇三番 鑛山用機械

株式會社武庫鐵工所 同 北區會根崎上二ノ六番 電話北四〇五〇番 鑛山機械

合資村橋鐵工所 大阪市東區三軒家市場通二ノ一 電話泉尾一五〇八番 鑛山用機械

牛尾製作所 同 西淀川区佃町九〇三番 電話淀川一三三三番 鑛山機械、電氣爐

瓜生製作株式會社 同 東成區深江中四番 電話東五一〇番 鑛山機械、土木用機械

株式植田機械工作所 同 西淀川区大仁西一〇番 電話福島二二一九番 愛國ダストストレーナー
鑛山用並化學用機械

梅谷鐵工所 同 大正區大正通二ノ一三番 電話泉尾一〇八三番 鑛山用機械

合資野田機械製作所 同 港區北堀船町二番 電話西二二四番 鑛山用各種捲揚機、運搬機、土木用捲揚機

野江工業所 同 西淀川区野々町七九四番 電話福島一一八五番 鑛山用機械

則武鐵工所 同 大正區泉尾松ノ町二番 電話泉尾一三三三番 鑛山用機械

株式會社栗本鐵工所 同 大正區新炭屋町 鑛山、化學、石油精製機械、鑛鐵管

柳田鐵工所 同 東淀川区佃町通五番 電話北六四五五番 鑛山機械、選鑛機

株式久保田鐵工所 同 浪速區船出町二ノ二二番 電話三三二番 鑛山用機械

株式熊本製作所 同 大正區南恩加島町一ノ二番 電話泉尾三六二三番 鑛山用機械

栗田機械製作所 同 港區九條南通四ノ三三番 電話西二六一三番 鑛山用機械

日下部機械株式會社 同 西區立賣堀南通五ノ四番 電話西三三二五番 鑛山用機械、鍍金機械

株式黑瀬工作所 同 港區三先町五ノ八三番 電話港八六〇番 鑛山用機械

山下商事株式會社 同 西區立賣堀南通四ノ一 電話新町六六一二番 ポンプ、捲揚機、ミキサ

大阪出張所 同 西淀川区加島町一〇番 電話福島四四一四番 鑛山機械、土木、化學機械、鑛鐵

大和鋼機株式會社 同 西淀川区加島町一〇番 電話福島四四一四番 鑛山機械、土木、化學機械

矢野俊鐵工所 同 港區湊屋町一ノ二番 電話西三四七八番 各種鑛山用機械

株式山本銅鐵工場 大阪府豐能郡庄内町洲到止 電話三三五三番 鑛山用機械

柳屋製作所 大阪市西成區出城通四番 電話櫻川一五九番 鑛山機械

合資彌生製作所 同 西淀川区佃町六ノ一〇番 電話福島三〇四二番 鑛山用機械

株式藤田機械製作所 同 港區南堀船町二ノ二八番 電話西三二七番 鑛山用機械

山下工作所 同 港區北堀船町西ノ一九番 電話東二六二七番 鑛山用機械

山科鐵工所 同 西成區津守町二〇五番 電話天下茶屋五五〇番 鑛山用機械

前田化學機械株式會社 同 西區立賣堀南通一ノ一 電話新町一一八七番 鑛山機械

株式松本鑄造鐵工所 同 旭區放出町一〇四八番 電話東四五〇〇番 鑛山用諸機械並ニ高級工作機械

株式増田機械工業所 同 西淀川区福町一ノ二九番 電話福島五五三三番 鑛山用諸機械設計製作各種起重機、汽鑛製作
捲揚機、クラツシヤ、鑛石運搬車、撰鑛機

株式萬嘉機械製作所 同 大正區泉尾松ノ町一ノ八番 電話東三六五〇番 捲揚機、クラツシヤ

松尾工業所 同 東淀川区元今里北通三番 電話北一七九八番 鑛山用機械

前原商店 同 西成區辰巳通二番 電話天下茶屋三八八〇番 鑛山用機械

株式丸山工作所 同 此花區大開町四ノ三二番 電話此花四九八八番 鑛山用機械

景山鐵工所 同 西成區津守町二ノ二番 電話天王寺五四六三番 鑛山用機械

藤村機械製造株式會社 同 此花區江成町 電話此花五一五番 不二鑛岩機、真空唧筒
空氣壓縮機

株式藤實商事株式會社 同 北區同心町 電話堀川一七七九番 鑛山用諸機械

武藤定之工業所 同 西區阿波座通(阿波堀ビル) 電話新町五六一七番 鑛山機械、真空ポンプ

株式藤永田造船所 同 住吉區柴谷町四四番 電話天下茶屋五六三三番 鑛山用機械

(第一類) 鑛山・土木・建築用機械

福重商會 大阪市北區會根崎新地三番 鑛山機械、土木機械
古藤製作所 港區吾妻町三ノ三番 古藤式パイププレス機
合同工作所 港區池島町一ノ三番 鑛山用機械
伍光商會 北區堂島濱通り一ノ一〇番 捲揚機、コンベア、ポンプ

芝田製作所 大阪市港區北境川町三ノ六番 鑛山用機械
新宮鐵工所 東成區大今里町五七番 鑛山用機械
篠崎工作所 東淀川區三國町七五八番 集塵装置、真空輸送空氣

京阪機工株式會社 京都市伏見區中書島 鑛山用各種機械設計製作
新與亞機械精工所 下京區西大路花屋町 鑛山用各種機械
早山鐵工所 名古屋市港區玉船町三ノ一 各種鑛山機、部分品、附屬品製作販賣

(第一類) 鑛山・土木・建築用機械

松岡政數商店 名古屋市中區西區江門二 電西五四三番 土木建築用諸機械

丸久機械株式會社 同 中區南區治屋町四ノ六 電中一六二四番 鋼索麻索

福徳機械株式會社 同 中區大池町二ノ七 電中三四七八番 鑛山機械、工作機械、其他諸機械

富士鑛岩機製作所 同 南區太郎町四ノ一五 電瑞穂一六五八番 鑛岩機各種、同部分品

ゴンドラ商店 同 昭和美波通一 電瑞穂二二六六番 鑛山、鐵道、船舶並化學諸機械用ゴム製品

後藤機械製造 同 中川區四女子町村裏 電南五四八四番 土木、鑛山諸機械專門製作

株式會社 同 熱田區新尾頭町一〇〇 電南六九八八番 鑛岩機製作

合資會社 國盛社 同 南區綠出町四ノ一 電瑞穂一八一三番 鑛岩製及部分品

株式會社 國華製作所 同 熱田區池内町四七 電瑞穂三二九三番 鑛岩機、鑛山用諸機械

興亞製作所 同 熱田區二番町一 電南五六三七番 各種鑛岩機、空氣壓縮機

帝國鑛岩機製作所 同 熱田區三ノ八 電中三三七八番 各種輸送機、捲揚機、起重機、ミキサー、ポンプ

朝日製機工作所 同 熱田區二野町三ノ二 電瑞穂二二七六番 鑛山用諸機械並自動車用部分品

熱田製作所 同 熱田區東町神明前五〇 電瑞穂三五九六番 A.S.S印各種鑛岩機

愛知精器製作所 同 昭和美波通河津場一 電瑞穂九七〇番 鑛岩機並部分品、シャブナイ並部分品

サカエ工業所 同 熱田區一番町五 電南三八七七番 鑛岩機並シャブナイ

合名 佐々木工作所 同 中區正木町三ノ四三 電東三四六五番 土木鑛山用機械

三協鑛岩機製造 同 中區大津町通二 電中三三七五番 金城鑛岩機及工作機械

金城商工株式會社 同 中區江戶町三 電南四四六四番 鑛岩機及土木鑛山用機械

金城鑛岩機製造 同 南區江戶町三 電南四四六四番 株式會社 一般

協和商會 名古屋市中區彌宜町五ノ三 電西二九三九番 瓦斯機關車並部分品

協和商工株式會社 同 中區彌宜町五ノ三四 電西二九三九番 土木鑛山用諸機械、瓦斯機關車並部分品

名高鑛岩機工業株式會社 同 中區大津通一、四東海銀行中支店三階電中八四一 電南三八五五番 鑛岩機及部分品

明豐營業部 同 南區豐田町丁字屋町 電南三八五五番 鑛岩機、部分品及工具一般

三宅川鐵工所 同 港區玉船町二 電南五四一四番 鑛山土木機械、スチームシャベル

昭和鑛岩機製造工業所 同 昭和美波通一ノ一七 電瑞穂八一三番 鑛岩機並部分品製作販賣

新興鑛岩機製作所 同 千種區中道町二ノ九五 電千種七七六番 各種鑛岩機及部分品

株式會社日立製作所 同 中區廣小路通(朝日ビル) 電本局四七〇八番 鑛山用機器、土木建築用機械、其他諸機器

世古鐵工所 同 昭和美波通三ノ七 電瑞穂六五七一番 鑛岩機、シャブナイ部分品製作販賣

杉本製作所 同 昭和美波通四ノ一 電瑞穂一三八三番 各種鑛岩機部分品

合資會社鈴木製作所 同 中川區八熊町字石場二 電南五六三〇番 鑛山土木建築用機械、工作機械

伊藤清本店機械部 同 神戶市神戶區海岸通五商船ビル 電三宮三一七番 各種鑛山機械、各種農器具、汎用ポンプ

濱崎工業商會 同 葦合區葦緒町五ノ七 電三宮四三三番 鑛山土木捲揚機

日東機械合資會社 同 湊東區相生町一ノ九 電元町三九六三番 鑛岩機、シャブナイ

米國貿易株式會社 同 神戶區江戶町九九 電三宮四八二番 鑛山機械、化學機械、各種鑛岩機、紙

兵神製作所 同 林田區東尻池カシヤゲ 電兵庫一〇七〇番 鑛山機械、各種ポンプ

東亞金屬工業株式會社 同 神戶區榮町七ニクレセ 電神戶三三九八二番 鑛岩機、空氣壓縮機、其他鑛山機械、工作機械

東洋合同鑛業會社 同 神戶區江戶町九五 電神戶區江戶町九五 鑛山用機械、工具

大倉商事株式會社 名古屋市中區西區江門通六ノ八 電元町九三三番 唧筒、捲上機、空氣壓縮機、鑛岩機、クラッシュヤ

第一産業株式會社 同 須磨區外濱町一ノ三 電須磨一八五二番 鑛山用機械、工作機械

株式會社 武庫鐵工所 同 加納町二ノ一五 電葦合七二七九番 鑛山用機械、船舶造機

レオナードパニーニ事務所 同 神戶區江戶町九九 電江戶三宮四八二番 鑛山用諸機械、工具、輸出雜貨

株式會社 浪速機械製作所 同 中區御幸本通五ノ一 電本局四二二八番 鑛山機械

株式會社 神戶製鋼所 同 葦合區脇濱町 電葦合一〇一 電氣シヨベル、ドラクラインクラッシュヤ

阪神産工業株式會社 同 兵庫縣川邊郡伊丹竹ノ鼻 電伊丹八二七番 鑛山用機械、工作機械

株式會社 武庫鐵工所 同 武庫郡深江津田 電葦屋四九九二番 鑛山用機械、船舶造機

株式會社 武庫鐵工所 同 武庫郡御影町東明 電御影二七五三番 精密工作機械

牧製作所 同 武庫郡御影町東明 電御影二七五三番 鑛山用機械

長谷川鐵工所 同 宇部市東區芝中通 電八五二番 鑛山用機械、化學用機械

西村工作所 同 東區區參宮通 鑛山用機械

西村鐵工所 同 東區區明治町一 電二八七番 鑛山用機械、化學用機器

吉柳鐵工所 同 東區海岸通 鑛山用機械

村上鐵工所 同 西區小松原通 電九六六番 鑛山用機械器具、製鐵

宇部産産株式會社 同 宇部市 電八九〇番 鑛山用機器、燃燒機

宇部鐵工所 同 宇部市 電八九〇番 化學工業用機器

山田組本店 同 西區上町三 電一八七番 鑛山用機械、氣機汽機、鐵骨建築、油槽水槽空氣槽

松岡鐵工所 同 海岸通五 鑛山用機械

藤瀬鐵工所 同 西區上町六 電五六二番 鑛山用機械器具

藤瀬鐵工所 宇部市大字小串四七ノ一 鑛山用機械

辛島組鐵工所 同 東區海岸通 電二五六番 鑛山用機械、化學用機器

菱岡商店 同 西區上町四 電宇部一三三番 ポンプ、捲揚機、選礦設備、土木用ウインチ

伊丹製鋼株式會社 同 伊丹市御願塚三〇〇 電伊丹四二番 鑛山用機械

株式會社 工業社 同 尼崎市長洲枕ヶ本三一 電尼崎一四四九番 鑛山機械、輸送機械

株式會社 五光製作所 同 杭瀬後野六 電尼崎四六二番 各種捲揚機

株式會社 法專組鐵工所 同 橫濱市鶴見區生麥八一三 電鶴見三七八五番 鑛山機械、蒸汽罐、諸機械配管工事

大島鐵工株式會社 同 神奈川區子字通三ノ三 電神奈川一二六五番 鑛山用機械、電線機械

合名大阪マイト商會 同 中區相生町四ノ六九 電長者町六三九七番 トーヨー鑛岩機

株式會社 朝木工業株式會社 同 神奈川區神ノ木町一 電神奈川一二八番 石油製精裝置、鑛山索道

坂本機械工業株式會社 同 鶴見區潮田町五一〇 電鶴見四一七一番 鑛山用機械、土木建築機械、製鐵

飯野機械工業株式會社 同 川崎市二子五六二 電溝ノ口二〇三番 各種鑛岩機、製鐵機、重油製鐵機、空氣壓縮機

川崎重工業製作所 同 南小田町一ノ二 電川崎四五六番 土木鑛山機械用

株式會社 直喜鑄鐵工所 同 見染一〇〇 電川崎二一五七番 鑛山、化學、諸機械

福西製作所 同 大師河原二四八六 電川崎三七六二番 鑛山土木機械、工作機械

山一商工株式會社 同 橫須賀市日ノ出町二ノ一 電橫須賀二二六一番 ロードローラー、ガソリンカー、鑛山用機械

合資 石居機械製作所 同 靜岡市馬淵本町一八五 電靜岡一七二四番 土木機械

沖中鑄工場 同 川口市壽町八三 電川口三〇五一番 鑛山用機械、化學機械

(第一類) 鑛山・土木・建築用機械

株式 關東機械製作所 横濱市青木町二ノ三三〇〇 各種鑛山機械製作
株式 金剛機械製作所 同 青木町一ノ三七〇〇 鑛山機械、土木機械、運
株式 森藤鐵工所 同 本町三ノ一六 搬器
小島機械製作所 高崎市高砂町二五 鑛山用土木用各種標準型
佐野鐵工所 靜岡縣富士郡廣岡町入山瀬 鑛山土木用諸機械、大型
日本重工業株式會社 長岡市藏王町 鑛山用諸機械
株式 保土ヶ谷製作所 新潟市東大畑通一ノ四九〇 石油鑛井機、鍛造機械
株式 新瀨出張所 同 電新瀨三〇五六番 工作機械
株式 守谷商會 同 上大川前通五番町九二 ヤツキ
株式 新瀨出張所 同 電新瀨一八二〇番 鑛山機械類一式
株式 仙臺營業所 仙臺市錦町一九 研磨機、工具類、鑛山土
株式 仙臺營業所 同 電仙臺四〇九八番 木用機械
株式 會社 田邊製作所 平市白銀町一四 鑛山用機械並ニ一般工業
近藤 商店 秋田市土崎驛前 用機械
櫻田 工作所 秋田市寺内將軍野 鑛井用機械
伊藤 鐵工所 秋田縣土崎驛前 石油鑛井用機械、鑛山用機械
東京鑛機株式會社 平市五ノ一五 錐、溫泉地下泉鑛井
株式 吉田鐵工所 同 土崎驛前 鑛山用機械
株式 田村鐵工所 同 北秋田郡山瀬村岩瀬 鑛井機、鑛山機械、鐵工
増田 鐵工場 同 十文字驛前 製鐵、鑄造
鈴木 鐵工所 同 金浦港町 鑛山諸機械
電金浦一番 鑛井用機械、鑛山用機械
船舶諸機械

五二

株式 碌々商店 札幌市北七條西六 土木鑛山用機械、ポンプ
株式 札幌工場 同 電札幌四一四四番 瓦斯倫機關車
半澤 工業所 同 南八條西三 鑛山用機械、土木機械
株式 北都電氣製作所 同 北三條東一五 鑛山用機械、電氣機械
本多 商店札幌支店 同 北二條西四八九番 鑛山用機械、電氣安全燈、
有限 大興機械製作所 同 北二條東一三〇二番 鑛山土木用諸機器
大北 産業株式會社 同 電札幌二四六三番 採鑛機、鑛井用機械
大丸 商會 同 南一條西三二四四番 鑛山機械、工作、輸送、化
加藤安之助商店 同 電札幌二二〇四番 エアーフアン、エアート
田中 鑛物工場 同 大野東四ノ三 鑛山燈
中山 機械株式會社 同 南二條西一丁目 炭鑛山用諸機械、鑛物
株式 野口製鋼所 同 豐平町一ノ九 鑛機、汽罐車、捲揚機
株式 成 舍 同 北十一條東八ノ四 浮遊選鑛機、分級機、給
株式 札幌機工株式會社 同 電札幌一六四四番 鑛山用諸機械
三 工 舍 同 北四條西五 鑛山土木用機械、工具
三 盛 舍 同 南一條西五 ワイヤロープ
企鑛社出張所 同 北一條西三丁目 鑛山炭山化學土木水道鑛
株式 清水商店 同 南二條西四 鑛井機、工作機械器具
株式 精 工 社 同 北三條東二 鑛山農林機械器具、各種
電札幌三八二番 鑛管機手、消防器具
電札幌三四二四番 鑛山土木諸機械、醫療諸
器

茅野 鐵工所 釧路市入舟町五ノ二 鑛山用機械
株式 中村組工作部 室蘭市海岸町一 電釧路四三七番 鑛山用機械
株式 三箇機械製作所 旭川市三條通一〇 土木機械、農業用機械
株式 會社 西商店 小樽市色町七ノ二七 農業機械、土木鑛山機械
株式 小樽營業所 同 電二二一八番 トーヨー鑛岩機、シャ
株式 金森鑄造場 同 稻穂町西四ノ六 ナー其他鑛山土木用機器
株式 鐵工所 同 砂留町三 鑛井用機械、船舶機械
株式 共立機械製作所 同 奧澤町六ノ五五 鑛山用機械、工作機械
株式 三榮商店 同 若竹町八 鑛岩機
株式 三榮精機製作所 同 若竹町七 三榮精機製作所製鑛機
株式 北海道支店 同 電小樽四三三〇番 其他鑛山用機械
株式 岸 鐵工所 同 稻穂町西四ノ四 鑛岩機、錐鋼成形機、空
株式 白熱鑄工所 同 奧澤町六 氣原動機及捲揚機
株式 會社 清水鐵工所 同 長橋町七 鑛山用機械、ストーブ
株式 清水商事株式會社 同 色内町五ノ九 鑛山機械、工作機械、内
合資會社 東備鑄造所 同 岡山市内田三一五 燃機、電氣器具、工具
株式 松田機械工業所 同 岩田町 鑛山用機械、工作機械
三石 深井鐵工所 同 岡山山七九九〇番 鑛山用諸機械、農工用各
大門 精機株式會社 廣島市南觀音町 種ポンプ
東洋工業株式會社 廣島縣府中町 鑛山用機械、製鐵用機械
電西一〇六四番 耐火物製造用機械
電中五二五〇番 鑛山諸機械、工作機械
關三輪トラック トーヨー鑛岩機、マツダ

(第一類) 鑛山・土木・建築用機械

株式 幸商會工作部 德山市築港 電四三九番 鑛山用機械、化學用機械
越野 工業所 和歌山市北中島 電五〇九一番 土木鑛山用諸機械
小月工業株式會社 下關市小月町 電小月五七番 捲揚機
株式 小野田鐵工所 小野田市港 鑛山用諸機械、各種部分
株式 日比野製機所 同 濱田 電二三七番 鑛山用機械、化學用機器
合資會社 日電工業所 小倉市大阪町一ノ一三八 鑛山用諸機械器具
株式 大澤一商會 同 大阪町一〇ノ一八番 鑛山機械、土木機械、捲
株式 會社 西商店 同 砂津日ノ出町三八〇 揚機、ベアリング其他
株式 小倉營業所 同 電小倉一六八番 鑛山用機械、鑛岩機
福 信 商會 同 京町一ノ三五九番 鑛山、鐵工、空氣機械
旭東商工株式會社 同 室町二ノ五〇番 金屬、切削工具類
明石 鐵工所 同 白銀町七九八番 捲揚機、炭車金物、唧筒
財 間 商會 同 勝山町三四二番 空氣壓縮機
水 野 商會 同 大阪町一ノ一三五番 採鑛機械
株式 守谷商會 同 室町一ノ二八番 鑛山用機械、傳導用品
株式 九州支店 同 電小倉二八三一番 鑛山用機械、輸送機、製
今井工業事務所 福岡市渡邊通五ノ五九番 鑛山、工業用諸機械及附
磯 野 本店 同 電西三一八八番 屬品並ニ部分品
池尻 鐵工所 同 堅粕比惠町 鑛山用、化學工業用、土
池田 鐵工所 同 比惠町七二番 木用、機械設計
電東四二七五番 鑛山機械及部分品、農業
電東五二三番 用機
五三

(第一類) 鑛山・土木・建築用機械

幸田次兵衛本店 福岡市中島町五五 電東二五二番 捲揚機、調帶張力計、フック、スコップ、機械器具及六共接地板

齋藤獎商店 同 箱屋町五 電東四六七五番 土木諸機械

明治製作所 同 福岡市福博町二〇 電東三二〇八番 選鑛機械

水卷商店 同 下西町三九 電東一八九〇番 鑛山用機械

皆川鑄造所 同 堅粕比惠町一〇六七ノ 電東二六五四番 鑛山用機械

品田商店 同 因幡町二四 電西五三四四番 鑛山機械他諸機械

信和機材商會 同 中小路町二六 電東四六一九番 鑛山機械用品、諸工具

合名柴田鐵工所 同 堅粕新町二ノ五二八 電東四一三六番 鑛山用機械

白石鐵工所 同 金屋小路二三 電東五一〇三番 鑛山用機械

白木鐵工所 同 比惠本町一〇九 電東三七六四番 鑛山用機械

白鐵工所 同 下比惠町一〇一〇 電東三六八三番 鑛山用機械

合資新興製作所 同 比惠新町八七 電東五四八番 鑛山用機械

株式會社日立製作所 同 片土居町 鑛山用機器、土木建築用機器、其他諸機器

福岡營業所 同 福岡市外大字比惠屋敷町八 電東三一〇七番 鑛山用機械鑄物品

日之出商會鑄造所 同 堅粕中町四三五 電東一四四四番 採鑛機械

廣渡特殊合金 同 西新町三ノ五三 電西四六八番 鑛山用機械鑄物品

森田鑄造所 同 御供所町六 電東一〇三八番 鑛山用機械、ボルトナット

本山鐵工所 同 西堅粕町二八四 電西八八七番 鑛山及土木機械

株式會社正興商會 同 同 電西八八七番 ポンプ、電動工具

合資スワ商會 福岡市上山町四八 電東五七二五番 鑛山工業用諸機械、切削器具、双物、軸承

合資今村製作所 福岡縣若松市外町六ノ開一 電若松一〇七三番 水洗機

合資糸島鐵工所 同 糸島郡前原町 電五八番 鑛山用機械

合資西村鐵工所 同 同濱八番丁三丁目 電若松三九七番 鑛山機械、切羽採炭裝置

合資渡邊製鐵工場 同 東新橋通四六〇九七番 電直方二九七番 鑛山船汽罐、鑛山用機械、鐵骨

合資加藤組鐵工所 同 濱九番町北四 電若松一四四一番 鑛山用機械器具

合資龍鑄物工場 同 三諸郡川口村一ツ木 手洗六 選鑛機械

合資都留鐵工所 同 若松市八番番町開四六ノ三 電若松一〇七六番 選鑛機械

合資永田製作所 同 北湊町地無番 電若松一七五〇番 採鑛機械

合資上野鐵工所 同 五反町四ノ開 電若松一〇二五番 鑛山用附屬品

合資山田鐵工所 同 藤木江ノ口一九二七 電若松三六二七番 鑛山用機械

合資津村鑄物工場 同 宗像郡福岡町四一四七 電二八番 鑛山用機械

合資松本機械工作所 同 筑紫郡那珂村大字東光 電東四六四二番 採鑛機械

合資合資會社青井鐵工所 同 朝倉郡甘木町二三三八 鑛山用機械

合資株式三榮商店 同 本町七丁目 電若松一〇四〇番 三榮精機製作所製鑿碎機

合資井上商店 同 直方市西町 電直方一六五番 鑛山用諸機械、工具

合資岩下鐵工所 同 大字新町一四二六 電直方四二〇番 採鑛機械

岩本商店 直方市原田町二六九ノ四 電直方一一二番 鑛山用諸機械、電氣機械

荆鐵工所 同 大字三部三五七 採鑛機械

長谷川鐵工所 同 大字下境四六一五 電直方七八九番 選鑛機械

白榮商店 同 須崎町 電直方二〇五番 鑛山用機械、金物

日伸工業所 同 大字下新入二九六七 電直方五五七番 選炭機

西河鐵工所 同 山部二六六ノ七 電直方七九五番 選鑛機械

西河製作所 同 大字知古六二 採鑛機械

西岡商店 同 直日町一八一 電直方三二八番 鑛山用諸機械

都留鐵工所 同 濱七番町 電直方一〇七六番 選炭機、水選機、製罐設計製作

千々和製作所 同 羽衣町 電直方一二三番 選炭機、選釘裝置

中央製作所 同 大字下山部三九二 採鑛機械

大森鐵工所 同 大字山部三五五 電直方七三二番 選鑛機械

大島鐵工所 同 大字山部三三六 電直方七九七番 選鑛機械

小野原鐵工場 同 大字山部三二七 電直方三九二番 選鑛機械

尾野鐵工所 同 大字下山部六六三 選鑛機械

奥野鐵工所 同 大字山部三九七 電直方八四二番 採鑛機械

緒方鐵工所 同 大字直方八九 電直方八〇七番 採鑛機械

大谷鐵工所 同 尾崎 電直方三一五番 鑛山用機械

(第一類) 鑛山・土木・建築用機械

合資大塚鐵工所 直方市須崎町二 電直方三六四番 鑛山用機械

合資渡邊鐵工所 同 下境四四七二ノ一 電直方八七番 採鑛器、機械器

合資和田鐵治商店 同 驛前 電直方二七番 鑛山用機械、電動機、古銅鐵古機械、工具

合資金城鑛岩機製造株式會社 九州出張所 同 古町一ノ九四五ノ一 電直方七五九番 鑿岩機、シャープナー、エアリーコンプレッサー

合資川原鐵工場 同 大字山部三五七 電直方二一一番 選鑛機械

合資寒竹鐵工所 同 大字下山部一六四七 電直方七一九番 採鑛機械

合資角商店 同 多賀町大曲 電直方七七六番 鑛山用諸機械

合資苧野鐵工所 同 溝畑町 電直方七七一番 鑛山用機械

合資橫田工作所 同 大字下境四六一 電直方六五番 採鑛機械

合資田中火造仕上鐵工所 同 大字知古共學町六九七 電直方七一四番 採鑛機械

合資合資會社田方鐵工所 同 大字山部明治町二四六 採鑛機械

合資田代工作所 同 大字山部一〇一五 電直方五七二番 採鑛機械器具

合資立部商店 同 山部二二九 電直方三七七番 鑛山用諸機械工具製作販賣

合資竹森鐵工所 同 大字山部一〇三三 電直方七八八番 採鑛機械

合資合名高瀬鐵工所 同 祝町二五四 電直方六〇九番 鑛山用機械

合資合資田才鐵工所 同 明治町 電直方四〇四番 鑛山用機械、金物、火造打抜チエン

合資合資大同鐵工所 同 古町八〇四 電七六〇番 鑛山用諸機械、電氣捲揚機、ポンプ

合資根葉製鐵鑄接工場 同 大字山部三六六 電直方四八九番 採鑛機械

(第一類) 鑛山・土木・建築用機械

内藤鐵工所 直方市大字直方一〇一 採鑛機械
 名島鐵工所 同 大字直方新通町二七七 採鑛機械
 永津鐵工所 同 大字直方知古字南六五 採炭機械
 株式直方機械製作所 同 大字直方三三三 鑛山用諸機械
 村井製鐵工場 同 大字喜良五〇一五 採鑛機械
 野山鐵工場 同 大字上新入二五一七九 採鑛機械
 野田敏雄商店 同 須崎町一ノ八〇 鑛山用諸機械、工業用機械
 野中鐵工所 同 山部 鑛山用諸機械、工業用機械
 栗田商店 同 大正町三 鑛山用諸機械、工業用機械
 窪田新八商店 同 須崎町一ノ一四六 選炭機、電氣捲揚機、其他諸機械
 桑川工作所 同 知古七〇三 鑛山用機械
 九西熔接工場 同 大字下山部四三〇 選鑛機械
 松永保治商店 同 直日町 鑛山用機械、電氣機械
 增原商店 同 山部二六七 鑛山機械、ポンプ、電動機、バルブコック
 古川鐵工所 同 大字直方九七二 採鑛機械
 會社福場商店 同 驛前 鑛山用機械、日立製作所製品
 不破商店 同 大正町 鑛山用機械、工具、鑛工用品、鐵管、鐵手
 小谷鐵工所 同 大字上新入一五一二ノ 採鑛機械
 電直方三六八番

許斐鐵工所 直方市大字下山部三九四 採鑛機械
 幸弘工作所 同 新入柳原町 鑛山用機械、捲揚機、ポンプ
 東鐵工所 同 大字知古六九五 水洗及鑛山機械
 淺田鐵工所 同 大字下山部一五三五 選鑛機械
 矢野鐵工所 同 大字知古四七六 選鑛機械
 矢野敏雄商店 同 羽衣町一三九 鑛山機械、捲揚機、各種販賣
 合資會社安村商店 同 須崎町一六七ノ一 鑛山用諸機械
 安金製作所 同 大字新入柳原二九七五 選鑛機械
 金城鑛岩製造株式會社 同 古町一 各種鑛岩機、同附屬品及部品、鑛山土木機器
 九州鐵工株式會社 同 知古永樂町四二 鑛山用機械並水素應用高速度鑛盛金パイト
 宮原鐵工所 同 大字知古ノ二 選鑛機械
 三好製鐵工場 同 大字下山部三九四 選鑛機械
 水谷鐵工所 同 大字境四四五八 採鑛機械
 白土精密鐵工所 同 大字下境一二六 採鑛機械
 白土鐵工所 同 大字下山部二四七 鑛山用選炭機
 白土商店 同 須崎町一八一 鑛山用機械及工具、鋼材
 新興工作所 同 大字下山部四〇一 採鑛用捲揚機
 柴田辰雄商店 同 直日町二〇三 鑛山用機械金物
 電直方六〇三番

篠塚鐵工所 直方市下境四六〇三 採鑛機械
 下津商店 同 羽衣町 鑛山用機械、金物
 昭和製作所 同 新町 鑛山用機械
 昭和鐵工所 同 新町 鑛山用機械
 日之出鐵工所 同 知古 鑛山用機械、捲揚機、ポンプ、選炭機、昇降機
 東洋商會 同 門司市日ノ出町三南筋 鑛山、工場、土木用機械
 田中商事株式會社 同 港町二ノ一 水洗機、選炭機、コンベア、捲揚機
 合資入江鐵工所 同 八幡市黒崎筒井通 電二〇四八番 鑛山用機械
 星加鐵工所 同 前田通り二〇ノ九四四 鑛山用機械
 奥田鐵工所 同 大字藤田久喜町一ノ六 鑛山用諸機械
 株式會社中山工業所 同 中央區中本町三丁目 鑛山機械、鑿岩機
 八幡營業所 同 黒崎町筒井通東一 鑛山用機械、部分品
 矢島商店 同 電八幡五八三番 鑛山用機械、部分品
 山本鐵工所 同 大字枝光東雲町一ノ一七六 電八幡一七二四番 鑛山用機械
 合資會社共立工業所 同 大字藤田六九三 鑛山機械
 久留米共同鐵工所 同 大石町 鑛山用諸機械
 久留米市白山町二四四 電四七七一番 航空部品
 久留米市久留米二九六一番 電久留米二九六一番 鑛山用品、諸工作機械
 久垣商店 同 鑛山用品、諸工作機械
 (第一類) 鑛山・土木・建築用機械

S V 工業所 久留米市東町一二四ノ三 鑛山用機械器具、化學工場用耐燃型電氣機械器具
 松尾製作所 同 白山町三九二 電三一四〇番 鑛山機械、ゴム製品製造機
 谷崎合名會社 同 飯塚市室町五一四 電飯塚一〇番 鑛山用機械器具及用品ヤンコーヂーゼルエンジン
 飯塚出張所 同 飯塚市室町五一四 電飯塚一〇番 鑛山用機械器具及用品ヤンコーヂーゼルエンジン
 田中金物店 同 昭和通り島田町角 電飯塚二一九番 鑛山用品、機械工具
 九州建材商會 同 下本町 鑛山燈
 小林鐵工所 同 芳雄 電飯塚六一三番 鑛山用機械
 株式幸袋工作所 同 嘉穂郡幸袋町 電飯塚一八番 鑛山用機械、電力供給
 栗屋商店 同 吉原町二ノ四九三 電飯塚二七七番 鑛山機械、電氣機器、其他諸機械、工具
 山文商店 同 吉原町二ノ四九九 電飯塚二一五番 鑛山用機械及工具
 株式會社嶋田商店 同 島田町一ノ一三〇 電飯塚一四八番 鑛山機械、工具、汽罐鋼索、ドラム
 株式島田商店 同 島田町 電飯塚一四番 鑛山用機械、ワイヤロープ、電動機
 百田商店 同 平野町三九九ノ二 電飯塚五五六番 鑿岩機及部分品、鑛類、スパナ類
 大澤商會出張所 同 大牟田市旭町三ノ二四 電大牟田二五八九番 鑛山用機械
 川原鑄物工場 同 健老町五六 鑛山用器
 三池商會 同 大正町六ノ三四 電大牟田二三四番 鑛山用諸機械、水道用品、工作機用工具
 中島鐵工所 同 佐賀縣杵島郡北方村志久九 電五九 鑛山機械
 五九

(第一類) 鑛山・土木・建築用機械

山本鐵工所 佐賀縣西松浦郡伊萬里町松島 鑛山用機械

明石鐵工所 長崎縣北松浦郡今福町 鑛山機械

重廣鐵工所 北松浦郡中里村川上苑 鑛山用諸機械

野崎鐵工所 大分縣北海部郡津久見町大字下青江 鑛山用機械

西村鐵工所 若松市濱八番町 鑛山用機械器具

戶畑鑛機株式會社 戶畑市沖臺 電一〇六二番 鑛山用機械

日本鑛泉探鑛株式會社 臺北市幸町一八〇 電七二六八番 各種掘鑛機、ボーリング機、同附屬品部分品

高進商會 同 京町三ノ五 電三二八番 各種鑛岩機、鑛山土木用諸機器

株式いわしや鑛山機械製作所 京城府本町二ノ三四 電本局一八一九番 鑛山分析用器具器機

株式會社 岩田商店 同 蓬萊町一ノ一〇八 電本局七五七番 鑛岩機、コンプレッサー、鑛山燈、搗鑛機、ポンプ

飯野機械工業株式會社 同 黃金町一ノ八三 電本局五九〇三番 各種鑛岩機、同部分品並附屬品

合資 東洋機械工作所 同 鷺梁津町六〇 電龍山一五五五番 鑛山用諸機械製作並ガソリン機關車修理一切

東光機工商會 同 鐘路一ノ五八 電光化門二六七番 鑛山、土木用諸機械器具

東洋工業株式會社 同 黃金町二ノ一四九 電本局二九六四番 トリョー鑛岩機、マツダ號三輪トラック

朝鮮火藥銃砲株式會社 同 南大門通五ノ二八 鑛山用機械一式

株式朝鮮日興社 同 長谷川町八一ノ一六番 電本局七八一六番 鑛山機械一切製作販賣

朝鮮精工社 京城府元町一ノ一二二(元町ビル) 鑛山用機械、トリョー鑛岩機、KST機關車

株式丁子屋商事部 同 南大門通二丁目 電本局三三三番 各種鑛山機械

株式會社朝鮮鐵工所 同 水登浦町三三七 電永登浦二六四番 鑛山機械、鑛岩機、西島ポンプ製作

朝鮮起業株式會社 同 鐘路一ノ七一 電光化門一五五五番 鑛岩機、シヤープナー

株式朝鮮鑛機製作所 同 黑門町二八及ノ一 電光化門八八八番 鑛岩機、土木鑛山用機械

株式朝鮮鑛機製作所 同 太平通二ノ五九 電本局二八九五番 鑛岩機、土木鑛山用機械

小木會商店京城支店 同 岡崎町八七 電龍山一七三八番 土木鑛山建築用機械器具

大澤商會 京城支店 同 本町一丁目 電本局一六〇番 鑛山、土木、工作用諸機械電動工具及一般工具類

株式會社大島商行 同 古市町四三 電本局四五六番 鑛山用諸機械

關西機工商業所 同 元町一ノ九三 電龍山二〇八番 各種土木鑛山機械器具及電氣器具

神崎鐵工所 同 古市町一四 電本局五五九五番 鑛山土木水利水道電氣機械各種機械附屬品及製作

兼田鐵工所 同 黃金町一ノ七八 電本局五八二六番 鑛山用機械、土木機械、印刷機械紡績機械製作修理

大平商工所 同 鐘路一ノ八一 電光化門二五七番 土木鑛山水利用諸機械

大平工作所 同 蓬萊町一ノ七七 電本局七〇九六番 鑛山用機械土木農工用諸機械製作修理販賣

高千穗電機株式會社 同 長谷川町八一(加藤ビル) 電本局四四八二番 鑛山土木機械

辰巳商事株式會社 同 古市町四三 電本局八一四六番 鑛山土木用機械

株式中山工業所 京城府旭町二ノ六(昭和ビル) 電本局三〇一一番 中山電導鑛岩機

南條機械製作所 同 青葉町三ノ九八 電龍山一九六七番 鑛山機械器具、器農用機械器具、同部分品製作販賣

榮進洋行 同 古市町一四 電本局六二〇六番 鑛山、土木、工作用機械器具、自動車用品、雜貨

株式栗田鑛岩製作所 同 長谷川町九三 電本局五二二〇番 鑛岩機、シヤープナー

山岡内燃機株式會社 同 南大門通五丁目 電本局一〇〇三番 ヤンマーディーゼルエンジンの、高壓ポンプ、粉碎機

誠商會 同 漢江通一ノ二四一 電龍山四四五番 鑛山機械、土木機械、水道用機械、器具類

株式松田清商店 同 蓬萊町一ノ五 電本局二四一〇番 鑛山、土木、水道、電氣農用諸機械販賣並設計

京城鐵工所 同 西界町 電龍山二二三番 揚水機、捲揚機、發動機等、鑛山土木機械類

富士工業所 同 古市町四三 電本局七八一五番 鑛山機械、工具

小林工業事務所 同 本町一ノ五三 電本局三九五九番 鑛山機械水道工事其他機械工具一般

高陽商會 同 岡崎町九八 電龍山六一〇番 ガソリン機關車並純正部分品、鑛山土木機械

興亞工業所 同 大門通二ノ二九 電本局四七一七番 鑛岩機、同部分品、唧筒空氣壓縮機、捲揚機、製鍊

興亞産業社 同 蓬萊町一ノ五八ノ四號 電本局四四七番 鑛山土木用機械、工作機械、工具、電氣用機械

江商株式會社 同 南大門通一ノ九七 電本局六五六四番 鑛山土木建築用機械

株式帝國鑛岩機製作所 同 古市町四三 電本局二九八二番 鑛山土木機械

相生商事 京城府岡崎町九八 電龍山二〇五六番 鑛岩機、瓦斯輪機關車部分品、土木鑛山用諸機械

株式會社青木商會 同 古市町一九 電本局三五五六番 土木鑛山機械類

株式安宅商會 同 黃金町一ノ一八〇(朝日ビル) 電本局四九一一番 鑛山土木機械、工作機械

秋友商行 同 岡崎町六 電龍山六六八番 鑛山土木、水利水道灌排水機械

三元工業所 同 鐘路一ノ七三 電光化門三四〇二番 鑛山、土木、電氣、機械器具各種鑛岩機及工具販賣

株式三榮商店 同 南大門通五(日華ビル) 電京城四三三〇番 三榮精機製作所製鑛岩機其他鑛山用機械

株式三興株式會社 同 南大門通二ノ一三三番 電本局六七四番 鑛山土木機械

金城鑛岩機製造株式會社 京城支店 同 古市町一二 電本局二二二番 各種鑛岩機、同部分品及附屬品、鑛山土木機器

三井工業所 同 青葉町一ノ一七三 電龍山一一七六番 鑛山、土木、電氣、機械器具販賣工事設計

三友商工社 同 古市町四三 電本局八六二七番 鑛山機械、土木機械

三滿工作所 同 麻浦町一八 電龍山一九四七番 鑛山、土木、建築、輸送橋梁、堰堤用諸機械

在植鐵工所 同 青葉町一ノ六四 鑛山用機械器具、煉炭機諸機械製作

株式會社日立製作所 京城支店 同 古市町 鑛山用機器、土木建築用機器、其他諸機器

弘中商工株式會社 同 練兵町一二七 電龍山二〇四〇番 鑛山土木建築用諸機械

世紀工業所 同 元町四ノ一五八 電龍山一五二八番 鑛山機械並土木水利用諸機械製作修理販賣

五六商會機械部 平壤府南門通二丁目 電平壤二〇五六番 鑛岩機、捲揚機、選鑛機機關車其他鑛山土木機械

(第一類) 鑛山・土木・建築用機械

(第一類) 鑛山・土木・建築用機械

株式會社日立製作所 平壤府旭町 鑛山用機器、土木建築用機器、其他諸機器

二宮 鐵工所 仁川府花町二ノ三三 電仁川九二七番 NMY鑛山用諸機械

伊東 洋行 大連市龍田町八三 電(2)七八五三番 鑛山、鐵道、船舶用機械

原田 商事株式會社 同 山縣通リ二一 電(2)八一二番 鑛山、鐵道用機械及工具

株式會社西川 商店 同 紀井町二〇 電(2)三一八九番 土木鑛山諸機械

日本タイプライター 株式會社 大連支店 同 山縣通一〇五 電(2)八四七一番 鑛山用機械

二引商事株式會社 大連支店 同 常盤町(永喜ビル) 電(3)四〇九五番 鑛山用機械、浮游選鑛機、土木用機械

本田 商會本店 同 山縣通一七八 電(2)七六一二番 土木鑛山用機械器具

株式會社大連 鐵工所 同 榮町二 電(3)一八七一番 土木機械、諸機械、鐵道用品、油房用品

株式會社大信 洋行 同 監部通四六 電(2)一〇一〇番 鑛山用鑿岩機、機械工具、鑛山用鑿岩機、地金

株式會社東洋 洋行 同 山縣通(東拓ビル) 電(2)六三三七番 鑛山土木用機械、製材木工機械、諸機械、セメント

大連船渠鐵工株式會社 同 濱町三 電(2)四一一番 鑛山土木機械

株式會社常英 洋行 同 山縣通五三 電(2)四五一五番 鑛山土木機械、精密機械、諸工具、礦油、雜貨

中村 商會 同 西公園町八五 電三六九七番 各種鑿岩機、鑛山土木用諸機械

株式會社滿洲 日立製作所 同 山縣通二 電(2)三一九一〇番 鑛山土木用電氣機械

株式會社大連 營業所 同 山形通(東拓ビル) 電(2)七五六三番 鑛山土木機械

淺野物產株式會社 大連支店 同 同 電(2)七五六三番 鑛山土木機械

三 松 洋行 大連市山縣通二〇〇 電(2)二六一七番 鑛山用機械

三菱商事株式會社 大連支店 同 山縣通一六五 電(2)八一五二番 鑛山土木用機械

合名 新々 公司 同 常盤町三(永喜ビル) 鑛山用機械、電氣機械

株式會社進和 商會 同 佐渡町三〇 電(2)一一二二番 鋼、電氣瓦斯水道、鑛山用機械、土木建築機器、其他諸機器

株式會社日立製作所 大連營業所 同 山縣通二 鑛山機械

日本タイプライター 株式會社 新東京支店 同 新東京特別市朝日通八一 電三三三八番 鑛山機械

株式會社日本工業 合資會社 同 大和通リ六五 電(3)六七〇七番 土木建築機械

株式會社日立製作所 新東京支店 同 大同大街(東拓ビル) 鑛山用機器、土木建築機器、其他諸機器

大連船渠鐵工株式會社 新東京支店 同 大同大街二〇二 鑛山土木機械

株式會社滿洲 栗本 鐵工所 同 永樂町二ノ一〇 電(3)三九三七番 鑛山機械、工作機械、鑛鋼品

株式會社滿洲 杉山 公司 同 豐樂路二一七號 電(2)三九四一〇番 土木鑛山機械一般

株式會社青島 組 同 昌平街二一五 電(2)五一一三番 土木建築機械

金城鑿岩機製造株式會社 同 老松町二四 各種鑿岩機、同附屬品及部分品、鑛山土木機器

株式會社稻葉 製作所 同 奉天省撫順縣撫西村 電二六四九番 鑛山鐵道用機、鐵工機械

日本タイプライター 株式會社 奉天支店 同 奉天市千代田通三六 電五五四四番 鑛山用諸機械

日本鑿岩機株式會社 奉天支店 同 同竹園町三ノ四(眞田水道工務所内) 電(3)三四三四番 各種掘鑿機、ボーリング機各種

日滿鋼材工業

株式會社西川 商店 奉天市鐵西區嘉工街一段 電(3)六六一七番 鑛山土木用諸機械

西川商工株式會社 北京北池子大街二一 電東四〇二〇番 土木鑛山機械、電氣機器、煙房水道機械

二引商工株式會社 奉天市浪速通二八 電(2)二四三六番 土木鑛山用機械、水道用機械、石油發動機

本田 商會支店 同 千代田通二六 電(3)四一六九番 鑛山土木用機械、工具、自動車ラヂオ

株式會社鳥羽 洋行 同 大和區千代田通三九號 鐵道鑛山用品、機械、電氣材料、自動車用品

中東産業株式會社 機械部 同 富士町八 電(3)二〇二五番 採鑛選鑛、捲揚排水諸機械

岡谷 商事株式會社 同 大和區信濃町一三 各種鑿岩機、鑛山土木用諸機械

鷺野 機械株式會社 同 大和區加茂町第五號 電本局六七一〇番 鑛山機械

大連船渠鐵工株式會社 奉天事務所 同 浪速通二八(都ビル) 鑛山土木機械

滿洲 土肥 商會 同 大和區江ノ島町三 電春日四六〇〇番 切削、精密工具、研削砥石、各種鑛山、工作機械

株式會社滿洲 三榮 精機 製作所 同 鐵西區獎工街一段五〇 電(3)三五七〇番 鑿岩機及附屬品、其他各種鑛山用機械

株式會社滿洲 住友 金屬工業 株式會社 同 鐵西區工街四段二號 電(5)一〇一一番 鑛山用機械、鐵道車輛鑄鋼品

滿洲 土肥 商會 同 大和區江之島町三號 電(3)四六〇〇番 鑛山用機器、工作機械、精密工具、測定工具、冶具

株式會社滿洲 日立製作所 同 鐵西區獎工街一段一九 電(3)二八一〇番 鑛山用機械、可鍛鑄鐵鋼

滿洲 松尾 鐵工廠 同 鐵西區獎工街一段一〇 電(5)三三七二番 鑛山用機械、輸送機、鐵骨、橋梁、建築用材

(第一類) 鑛山・土木・建築用機械

滿洲三菱機器

株式會社松田 清商店 同 大和區浪速通三三號 電(2)三七二四番 鑛山土木、車水道、鐵道電氣自動用機械器具

福昌 洋行 同 千代田通三七 電(3)三二四三番 鑛山、鐵道用機械、同部分品製作販賣

早新 製作所 同 大和區獎工街三一號 電(3)三三二七番 鑛山用機械製作並修理

株式會社帝國 鑿岩機 製作所 同 大和區千代田通 鑿岩機

株式會社アンドリュウズ 同 大和區加茂町二號 鑿岩機、潤滑油、空氣壓縮機、グリス、旋盤、研磨機

三住 洋行 同 大和區住吉町四 電(3)七二〇〇番 鑛山土木機械、工具類製販

日本鑿岩機株式會社 北京支店 同 北京市溝沿頭三五號 各種掘鑿機、ボーリング機、同附屬品部分品

株式會社利根 ボーリング 同 內三區陽門北小街四四 電北局三四四九番 試錐機、工事請負

株式會社小糸 鐵工廠 同 內三區方家胡同一一 電北六一六番 鑛山土木用機械製作並修理

三昌 洋行 北京支店 同 崇文門大街三二四號 電東局五六一七番 鑛山用機械

大中 鐵工廠 同 天津河北新站鐵道外存義里 電(6)一八〇二番 鑛山用機械、諸機械製作並修理、鐵道用品

三昌 洋行 同 日本租界壽街六號 電二局三一〇一〇番 鑛山用機械

株式會社日立製作所 天津支店 同 天津市淡路街七ノ四 鑛山用機器、土木建築用機器、其他諸機器

三昌 洋行 同 張家口出張所 張家口育化大道街 鑛山用機械

蒙疆興業股份 有限公司 同 張家口市土爾溝前街二七號 電三〇五五番 鑛山用機械、電氣機械

第一類 鑄山・土木・建築用機械、研磨機械、高速度切斷機械

日昌洋行 濟南市經三路十路八三號 鑄山土木建築用機械
隆光公司濟南支店 同 經二路緯五路 鑄山用機械
株式會社大倉洋行 同 經四路東首濟南街八號 鑄山用機械
福昌公司濟南出張所 同 經四路小緯二路 鑄山用機械
三昌洋行濟南出張所 同 三大馬路緯七號路 鑄山用機械
株式會社白木屋濟南支店 同 二大馬路緯三路二一號 鑄山用機械
麥田洋行濟南出張所 同 經三路緯三路 鑄山用機械
東亞重工株式會社青島工場 青島滄口大馬路 鑄山用機械
東海洋行 同 泰山路四二 鑄山用機械
東海鐵工廠 同 小陽二路四號 鑄山用機械
株式會社隆光公司青島市場一路 鑄山用機械
守治原金物店 同 市場三路 鑄山用機械
金州洋行 同 章邱路二三 鑄山用機械
麥田洋行 同 堂邑路十六號 鑄山用機械
蒙疆興業株式會社 蒙疆察南宣化縣城內及井起 鑄山用機械
株式會社滿洲鑄鋼所 鞍山市昭和街 鑄山用機械
株式會社飯田工業所 撫順市中央大街二九號 鑄山用機械

研磨機械、高速度切斷機械

株式會社滿洲東本鐵工所 撫順市山本町 鑄山炭鑄用機械
株式會社卓新製作所 阜新市太平區太平街 鑄山用機械器具、鐵道用品、化學工場用品
滿炭鑄機株式會社 東安省密山縣西 鑄山機械
金滿洋行 安東市六番通八號 鑄山用機械
西川商株式會社 北京市池子大街二一 鑄山用機械、農具、電機
株式會社本田商會 同 西安門外大街六四 鑄山用機械、機械工具
株式會社隆光公司 同 王府井大街金城大樓 鑄山、土木、車輛、工作
株式會社日立製作所 上海黃浦灘路二四號(正金) 鑄山用機械、ゴム製品
池田製作所 新義州府眞砂町二丁目 鑄山機械及製材用機械製造
東洋商工株式會社 柳洞二二二 鑄山土木化學工業用諸機械器具設計製作

ニッコー工業 株式會社 東京市下谷區竹町二二ノ二 研磨盤、工作機械工具、精密機械、鑄造
日本高速度切斷 株式會社 同 本所區綠町三ノ五 度切斷研磨機、高速各種研磨機、並附屬品專門製作
東京研磨工業製作所 同 本所區龜澤町一ノ一 可變式電動研磨機、電動剝削機、特許空氣研磨機
東京研磨工業所 同 日本橋區本町四ノ三 各種研磨機、再生
東京工業社機械部 同 芝區新橋一ノ一六 鑄齒機
東京精密機具製作所 同 芝區新橋三ノ八五〇番 研磨機
東京電氣株式會社 同 芝區芝浦二ノ三〇番 研磨機、研磨材
東京電氣株式會社 同 芝區芝浦二ノ三〇番 研磨機、研磨材
東京電氣株式會社 同 芝區芝浦二ノ三〇番 研磨機、研磨材
東京電氣株式會社 同 芝區芝浦二ノ三〇番 研磨機、研磨材
東京電氣株式會社 同 芝區芝浦二ノ三〇番 研磨機、研磨材

株式會社田邊鐵工所 東京市本所區菊川三ノ三 電動型研磨盤
株式會社大日本精研機 同 神田區多町一ノ一(旭) 空氣研磨機及附屬工具
高橋機械製作所 同 蒲田區羽田町一ノ一 各種研磨機、木工機械製作
依屋製作所 同 京橋區寶町二ノ七 電動磨盤、木工機械製作
中川機工株式會社 同 芝區新橋四ノ三六 電動磨盤、木工機械製作
信恒製作所 同 蒲田區仲六郷三ノ一六 各種研磨機製作
信恒製作所 同 蒲田區仲六郷三ノ一六 各種研磨機製作
山口工業機製作所 同 芝區新橋三ノ二ノ四 各種研磨機製作
松村高級工作機製作所 同 蒲田區西六郷二ノ三八 各種研磨機製作
合資松井機械店 同 本所區綠町四ノ二二 各種研磨機製作
丸山製作所 同 本所區小梅町三ノ二一 各種研磨機製作
京濱鐵工所 同 蒲田區秋中町六七 各種研磨機製作
福島商店 同 京橋區銀座八ノ二(出) 各種研磨機製作
雙葉工業商會 同 日本橋區吳服橋三ノ七 各種研磨機製作
近商社營業部 同 京橋區寶町二ノ二 各種研磨機製作
興亞精機工業所 同 下谷區西町二三 各種研磨機製作
小浦喜多商店 同 本所區向島三ノ一六 各種研磨機製作
東京營業所 同 芝區新橋三 各種研磨機製作
株式會社東京出張所 同 芝區新橋三 各種研磨機製作

第一類 研磨機械、高速度切斷機械

(第一類) 研磨機械・高速度切斷機械

帝國ダイヤモンド 工業所 東京市芝区新橋六ノ四八 研磨機、製線器、巻取器
合資 朝比奈機工舎 同 本所區向島上町一 油壓式平面研磨機
三石 精研機製作所 同 本所區龜澤町一ノ三七 平面研磨機
合名 共和研磨機 製作所 同 蒲田區西六郷三ノ一 研磨機
ミクロ製作所 同 蒲田區仲六郷一ノ七 特殊高速度半面研磨機
株式會社 三田鐵工所 同 江戸川區東小松川五ノ九 研磨機、精密工作機
三笠商事工業 株式會社 同 芝區田村町一ノ三三 三笠フレキシブルシヤフ
株式會社 昭和機工舎 同 蒲田區東蒲田一ノ二 萬能研磨機、平面研磨機
清水 商店 同 京橋區銀座四ノ一(三) 平面研磨機
清水機械製作所 同 蒲田區東蒲田一ノ二 ユニバーサルグラインダ
新亞工業株式會社 同 蒲田區西六郷一ノ二四 グラインダー
常陸精密工業 株式會社 同 品川區元芝町八五〇 内面研磨機HTS型
株式會社 シゲル商會 同 日本橋區本町四ノ一五 齒切盤、研磨盤、フライス
株式會社 昌運工作所 同 蒲田區内幸町一(大阪) 精密研磨盤
株式會社 東京營業所 同 大森區大森五ノ二〇五 レンズ研磨機
昭和機械製作所 同 大森區大森五ノ二〇五 特許エヤグラインダー
合資 平原商會 同 神田區多町一ノ一(旭) エヤフアイル
比留間福太郎商店 同 芝區新橋一ノ一〇八 電動研磨機
森元三商店 同 本所區綠町四ノ六 研磨機械

合名 坂井商事 東京市蒲田區安方町九四 各種パッキンゲ、石綿
須田製作所 同 本所區橋三ノ一五 兩頭研磨機
石田鐵工所 同 大阪市旭區放出町二ノ一六 高級研磨機專門製作
株式會社 岩田兄弟商會 同 西區立賣堀北通六ノ一 高速度切斷機械及研磨機
日本ビストン精機 株式會社 同 港區湊屋町一ノ二 研磨盤、高速ねぢ立盤
日本研磨機工作所 同 東區今橋二丁目(神田) センターレス、ユニバー
日東研磨機株式會社 同 北區大船寺町一三三 サル、グラインダー
日産製砥株式會社 同 西區幸町通五ノ九 各種精密心無研磨盤
株式會社 西松商店 同 北區堂島濱通一ノ一七九 其他研磨機、切斷砥石
株式會社 堀家伊之介商店 同 西區新町通四丁目(堂) 旋盤取付型高速研磨機各
十時自動車機械工場 同 東區森町南二ノ四〇 種、限界リミットゲージ
東興商會 同 北區小松原町四 精密内面研磨盤
東邦砥石株式會社 同 北區堂島濱通一ノ八七 研磨グラインダー、土木
小川善商店機械部 同 西區薩摩堀南五 鑄山用機械、電氣熔接棒
大江鐵工所 同 東區中道本通一ノ八 高速度切斷機械、切斷用
ワタリ商會 同 北區堂島船大工町(堂) フレキシブル、研磨砥石
株式會社 大澤商會 同 東區淡路町四〇三二番 センターレスグラインダ
株式會社 大阪支店機械部 同 東區淡路町四〇三二番 研磨機械一式、高速度切
勝又電機工業所 同 此花區四貫島大通二 油壓式内面研磨盤、
電動研磨機專門製作

吉貝鐵工所 大阪市天王寺區勝山通一ノ七 ユニバーサル研磨機
吉田鐵工所 同 東區川區田川通三 研磨機、給水兩頭式研磨
太島製作所 同 東區川區野中北通三ノ六 内面研磨盤、ボールレ
大洋工業株式會社 同 旭區赤川町一〇九三番 ス研磨盤、萬能研磨盤
大亞螺旋工業所 同 北區梅ヶ枝町四五番 高速度切斷機、切斷用砥
大承精機株式會社 同 東區區神路町三ノ一 電動研磨機、工具
泰平電機工具 株式會社 同 西區川區野里町七九〇 精密研磨加工專門
田路機械製作所 同 東區川區三津屋南通一 電氣研磨機
谷川電機金屬研究所 同 東區川區新南通一 萬能研磨機、研磨加工
永谷精機工業所 同 西區江戶堀下通一ノ三 無段變速圓筒研磨機、電
草山鐵工所 同 西區土佐堀三〇二三番 動卓上ボール盤工作機械
株式會社 八木商店代理部 同 東區南久太郎町二ノ一 研磨機、其他諸機械製作
安田自動車工業 株式會社 同 西區川區御幣島町二九 油壓式センターレスグラ
株式會社 圓札鐵工所 同 旭區新森小路南一 研磨機、減速機
株式會社 前川商店 同 西區本町通二ノ七二 グラインダー、フレキシ
松村特殊電動工具 製作所 同 西區淀川區加島町八〇四 フレキシブル萬能研磨機
不二越鋼材工業株式會社 同 東區北久太郎町三ノ三 精密研磨機
會社 大阪營業所 同 浪速區櫻川二ノ一〇八 平面研磨機、ブレナー、
富士精機工作所 同 浪速區櫻川二ノ一〇八 旋盤電氣グラインダー

合名 小浦喜多次商店 大阪市西區新町南通三ノ二 特殊精密旋盤、各種工作
近藤鐵工所 同 大正區泉尾濱通三ノ三 研磨機械、高速度切斷機
國産フレックス工業 株式會社 同 西區立賣堀北通二ノ一 及鑄山用、化學用機械
國産研磨機株式會社 同 東區内平野町一丁目 國産式機軸研磨機、機軸
小林製作所 同 東區區片江町 研磨機
小山商店 同 西區薩摩堀南三ノ一八番 研磨盤、弓鋸盤、ボール
旭化工株式會社 同 西區西長堀北通三ノ一 エヤグラインダー、高
三和工業株式會社 同 東區北濱二ノ一七 級特殊研磨機
三榮商會 同 西區道頓堀通一ノ一六番 高速度切斷機械及同機用
合名 水谷泰之助商店 同 西區立賣堀南通五ノ二 切斷砥石並三研削砥石
島田製作所 同 東區區猪飼野東五ノ九 研磨機械一般
昭和金屬商事 株式會社 同 南區鹽町四丁目(御堂筋) 萬能精密研磨機
昭和機械工作所 同 西區川區御幣島町二九 各種研磨機、工具研磨機
株式會社 昭和精機製造所 同 東區川區新南通一 切斷機、電動工具其他
弘陽電機工業 株式會社 同 北區梅ヶ枝町四六 研磨盤、減速機
本城鐵工所 同 東區區中川町一ノ一四 電氣グラインダー、電氣ド
精工商會 同 此花區上福島南三 圓筒研磨盤、精密工作機
精密研磨機製造 株式會社 同 西區川區大和田町 研磨機、減速機
油壓式研磨機

(第二類) 研磨機械・高速度切斷機械

(第一類) 鍍金加工機・金切鋸機

日本理化工業 株式會社 東京市京橋區銀座三ノ三 斷機 IK自動瓦斯切斷機、切
西川 鐵工 所 同 西淀川區浦江北三ノ三 ノツチングプレス
日本プレス株式會社 同 西淀川區御幣島町 プレスハンマー
日本商業株式會社 同 東區北久太郎町四ノ五 各種プレス
東京鋼業株式會社 同 日本橋區江戶橋 高速切斷機、高速切斷砥
東京板金工業 株式會社 同 日本橋區通一ノ二(國分 空氣鋸蒸氣鋸、リベット
東京高速切斷器 株式會社 同 荒川區西六郷一ノ五 板金用機械製作
中谷ロール 株式會社 同 本所區柳原町八 切斷機、切斷盤
大阪製鋼株式會社 同 本所區丸ノ内二(丸ビ 鋼板工業用機械
石原工場東京營業所 同 芝區新堀町三一(芝園 板金加工用機械
大阪板金機械製作所 同 本所區石原町四ノ二六 板金工業用機械專門製作
奧村板金機械製作所 同 芝園 板金加工用機械
大澤プレス 株式會社 同 下谷區竹町一 板金加工用機械
大谷重工業株式會社 同 深川區毛利町五 板金加工用機械
渡邊機械 株式會社 同 淺草區小島町一ノ三 板金加工用機械、プレス切
渡邊機械 株式會社 同 本所區堀橋一ノ二四 各種製鐵機械及ドラム纏
葛西プレス鐵工所 同 江戶川區東小松川四ノ 剪斷機、各種大型プレス
江戶川工場 同 一六七一電江戶川三四七番 類(産業機械統制會員)

株式 三金商店 東京市神田區須田町二ノ二 板金用工作機械、工具、
三瓶精機製作所 同 板橋區志村小豆澤町二 電動工具、鐵工所用品
木村鐵工 所 同 向島區吾嬬町四ノ四 三瓶式ロール型金屬丸棒
北原プレス機械 株式會社 同 神田區岩本町一五ノ二 各種プレス機械、鍍金機
名機製作所 同 丸ノ内(三菱仲一號 各種プレス機械、鍍金機
東京營業所 同 丸ノ内一四番 ニーダー、クエンチング
益商會 同 京橋區根町三ノ一 パワープレス機、板金用
芝浦共同工業 株式會社 同 京橋區銀座西五(マツ 工作機械、水壓機
柴山機械 株式會社 同 淺草區小島町一ノ三 高級金屬壓延機、鍛造用
庄司商店 同 淺草區小島町一ノ三 板金加工機械
昭和プレス工業所 同 本所區龜澤町四ノ二 中島式自動油燒入プレス
森田機械製作所 同 品川區西品川二ノ一 板金製作機械、プレス、
鈴木工業 所 同 向島區寺島町四丁目 高速度金切鋸機
石原機械株式會社 同 大阪市東淀川區十三西之町 合成樹脂成型用油壓プレ
長谷部機械 株式會社 同 西淀川區御幣島町一〇 ス水壓機
日産製砥株式會社 同 西區幸町通五ノ九 鍍金加工機、プレス類
川井鐵工 所 同 西區幸町通五ノ九 高速度切斷機、切斷砥石
大同プレス株式會社 同 西淀川區御幣島町二四 プレスシャ、製罐機、
高砂精機工業部 同 大正區大正通一(泉尾 製鋸機、水壓機
自動割ピン製作機

(第一類) 鍍金加工機・金切鋸機

梶 商店 東京市下谷區仲御徒町四ノ 板金機械設計製作
株式 葛西プレス 鐵工所 同 本所區千歲町二ノ一〇 鍍金機械
成 工業機械會社 同 西淀川區御幣島町五三 鍍金加工機械、鍛壓機械
中野機械製作所 同 芝區西芝浦三ノ二 一般
村 田 工場 同 大森區入新井二ノ七六 プレス機械
宇津宮鐵工 所 同 葛飾區龜有町三ノ四六 アーバープレス
大同機械製作所 同 日本橋區本町一ノ二 鍍金加工用機械製作
泰陽鋼機商會 同 四谷區新宿一ノ七 大同式自動瓦斯切斷機
久保田鐵工 所 同 神田區和泉町一 三瓶式多ロール型金屬丸
福 島 商店 同 芝園 棒鋼管矯正機
株式會社小泉工業所 同 芝園濱松町三ノ四 フリクシヨンプレス、パ
遠藤工業株式會社 同 大森區調布大塚町七〇 ニッセツ高速度切斷機、
遠藤機械工場商店 同 麻布區新廣尾町一ノ一 機械工具
帝國洋行東京營業所 同 深川區佐賀町一ノ二六 板金加工用機械、工作機
會 青木ロール 製造所 同 城東區大島町三ノ二八 プレス機械
株式 三金製作所 同 神田區須田町二ノ二 三 板金加工用機械、切斷機

浦 頭 鐵工 所 大阪市東成區新深江中六 鍍金加工機械
植 田 鐵工 所 同 西成區津守町三六三 鍍金加工機械專門製作
上野兄弟 商店 同 天王寺區東平野町一ノ 朝日プレス、諸機械
野間鐵工 所 同 大正區泉尾竹ノ町一 鍍金機械
株式 大阪プレス 製作所 同 西成區出城通四ノ六 プレス、水壓プレス、切
小川善商店機械部 同 西區薩摩堀南之町五 斷機、剪斷機
小野鐵工 所 同 港區築港町二ノ三 金切鋸機
株式 大阪製鋼株式會社 同 西淀川區御幣島町二 ポンチング、切斷機、ア
大阪製鋼株式會社 同 西成區旭南通五丁目 ングルカタ
株式 岡谷商店 同 西區西長堀北通一ノ一 他鍍金機械專門製作
大阪支店機械課 同 西區立賣堀北通五ノ四 一般機械プレス專門製作
日下部機械株式會社 同 西區立賣堀北通五ノ四 機械、ドラム纏製造機械
安井水壓工業 所 同 西淀川區御幣島町 鍍金加工機械
福 田 鐵工 所 同 南區內安堂寺町三ノ一 プレス
小浦喜多次商店 同 西區新町南通三ノ二五 プレス專門製作
國華産業株式會社 同 東區南久太郎町二ノ三 高速度切斷機
株式會社江崎鐵工 所 同 西淀川區御幣島町二四 高速度切斷機、切斷砥石
株式 帝國鑄鋼 所 同 西淀川區御幣島町一五六 鍍金加工用機械
出 坂 鐵工 所 同 旭區放出町三八五 鍍金工作機械、水壓プレ
斷機、鍍金成形機

(第一類) 空氣壓縮機・瓦斯壓縮機

日下部機械株式會社 東京市麹町區丸の内(海上ビル新館)電九ノ内六〇番 エアークンプレッサー
栗田鑿岩機 東京營業所 同 日本橋區江戸橋一ノ七 空氣壓縮機、盤岩機、コ
八州機械株式會社 同 神田區若本町十 空氣壓縮機
山形工業所 同 芝區田村町二ノ四 サンドブラスト
株式會社 松浦高壓機械 同 大森區堤原方町二五六 高壓機器
收島商店 同 芝區新橋一ノ七 空氣壓縮機
松金商會工業所 同 芝區新橋一ノ七 空氣壓縮機、電動機、ボ
京阪機工株式會社 同 芝區新橋一ノ七 空氣壓縮機、電動機、ボ
東京營業所 同 芝區新橋一ノ七 空氣壓縮機、電動機、ボ
京濱エヤーコン 同 品川區南品川三ノ四三 高壓瓦斯壓縮機(酸水素
プレッサー製作所 同 芝區高輪四九一九番 エアークンプレッサー、
富士空氣機械製作所 同 芝區田村町二ノ四 各種空氣機械設計製作
株式會社 富士工業商會 同 芝區田村町二ノ四 空氣機械
富士合金鐵工 株式會社 同 深川區平井町二ノ七 ルーツプロワー
合名扶桑商會 同 京橋區月島通五ノ四 ニューマチックツール
小林機械製作所 同 深川區枝川町二ノ七 空氣壓縮機、超高速電動
興亞精機有限公司 同 芝區新橋一ノ七 空氣壓縮機、真空ポンプ、
興亞工業株式會社 同 芝區新橋一ノ七 空氣壓縮機、真空ポンプ、
東京出張所 同 芝區新橋一ノ七 空氣壓縮機、真空ポンプ、
小 林 商店 同 日本橋區本町四ノ一 空氣壓縮機、揚水ポンプ
株式會社在原製作所 同 蒲田區羽田三 送風機、プロワー

株式會社 岩田兄弟商會 大阪市西區立賣堀北通六ノ 空氣壓縮機一般
飯田鐵工所 同 北區神山町二一 空氣壓縮機、送排風機
鑄物機械製造 株式會社 同 西區川島町一〇三五 空氣壓縮機
萬興電機送風機 製作所 同 旭區中宮町四六九 送風機、排風機、電機
羽路鐵工所 同 北區浮田町 空氣壓縮機、パキエム
濱田送風機株式會社 同 東淀川區新高南三 多翼式送排送機、送風機
濱田鐵工所 同 東淀川區新高南三 排風機、ターボプロワー
株式會社 長谷川鐵工所 同 港區市岡元町二ノ四 空氣壓縮機、真空ポンプ
原田金屬工業 株式會社 同 東淀川區宮原町五六 精密高級工作機械
合資 濱田製作所 同 東淀川區新高南三 空氣機械部分品
羽路鐵工所 同 西區浮田町 空氣壓縮機、送排風機
發動機製造株式會社 同 西淀川區大仁東二ノ三 空氣壓縮機、送西風機
株式會社 日本チャムピオ 同 東淀川區下新庄町八〇 具類
株式會社 送風機製造所 同 東淀川區下新庄町八〇 送排風機
日本電機製造 株式會社 同 此花區玉川町三ノ三八 軸流送風機、電氣機械、
丹羽鐵工所 同 港區市岡元町三ノ二 電氣コイルドリル
日進工作所 同 東成區深江四ノ一 空氣壓縮機、送排風機
日滿スナップ製作所 同 東淀川區元今里北三ノ 空氣壓縮機、送排風機
土井商店 同 西淀川區大仁東一丁目 空氣壓縮機

淺野物産株式會社 東京市丸の内(海上ビル) 空氣壓縮機
達坂工業所 同 瀧野川區瀧野川町二二 空氣壓縮機
齊藤機械製作所 同 本所區龜澤町四ノ三 高壓送風機、送排風機、
三和商會 同 日本橋區吳服橋一ノ三 シリンドリカル、エア
合名坂井商事 同 蒲田區安方町九四 イルター設計製作
株式會社名機製作所 同 丸の内三ノ二 夜コルク、羊毛ファイバ
株式會社三國鐵工所 同 本所區江東橋四ノ四〇 高壓空氣壓縮機
數島製鋼所 同 本所區九〇四一 オリヂンス空氣壓縮機
昭和建材工業社 同 淺草區雷門一ノ八 エアークンプレッサー噴
盛社製鋼機 株式會社 同 京橋區築地一ノ二二 霧塗裝機械
千商工業株式會社 同 同 霧塗裝機械
鈴與機械製作所 同 同 霧塗裝機械
井上鐵工所 同 同 霧塗裝機械
一條商店 同 同 霧塗裝機械
井上金屬工業 株式會社 同 同 霧塗裝機械
井坂冷機工業所 同 同 霧塗裝機械
伊藤製鋼株式會社 同 同 霧塗裝機械

(第一類) 空氣壓縮機・瓦斯壓縮機

(第一類) 空氣壓縮機・瓦斯壓縮機

大洋鑄機株式會社 大阪市淀川區菅原町四五番 空氣壓縮機、送排風機
 田中政鐵工所 同 天王寺區國分町二〇五番 真空唧筒、空氣壓縮機、各種ウオシントン唧筒
 株式田中機械製作所 同 港區尻無川北通三ノ二番 空氣壓縮機、送排風機
 田邊空氣機械製作所 同 浪速區櫻川町四丁目 空氣壓縮機、送排風機
 竹谷商店 同 北區小松原町一五七番 各種空氣壓縮機
 立野製作所 同 港區高尾町二番 空氣壓縮機、送排風機
 曾我鐵工所 同 港區市岡二ノ六番 空氣壓縮機、送排風機
 株式中川鐵工所 同 西區立賣堀北通六ノ六番 空氣壓縮機、送排風機
 浪速機械株式會社 同 東淀川區三津屋南通四番 空氣壓縮機、送排風機
 浪速空機製作所 同 東成區大今里町二〇番 浪速式ニューマチック、各種空氣壓縮機、各種鑿岩機
 株式中山工業所 同 東淀川區野中南通三番 鑿岩機、土木機械
 中谷機械製作所 同 東成區大今里町一九五番 空氣鑽空氣鑽、空氣研磨盤及各種空氣機械製作
 株式會社中島製作所 同 港區九條南通一ノ二番 空氣壓縮機、送排風機
 浪速空氣工業所 同 港區九條南通二ノ一四番 ストロンク空氣壓縮機代理店
 浪速機械株式會社 同 東淀川區三津屋南通四番 空氣壓縮機、真空唧筒、武藤定之工業所
 武藤定之工業所 同 西區阿波堀通一ノ四九番 武藤式リフト空氣壓縮機設計製作
 合村上製作所 同 西淀川區御幣島町二七番 村上多翼送風機、排風機
 瓜生製作株式會社 同 東成區深江中四ノ二番 空氣機械

梅本鐵工所 大阪市此花區西九條下通一 空氣壓縮機、送排風機
 榎本鑄造鐵工所 同 此花區大開町三番 スチームハンマー
 荏原製作所 同 北區中之島三(朝日ビル) 空氣壓縮機
 大阪送風機製作所 同 西成區津守町四二三番 空氣壓縮機、送排風機
 大阪精密工業所 同 淀川區御幣島町四二番 空氣壓縮機、送排風機
 大阪重工用品製作所 同 東成區今里市電終點(寢屋川ビル)電南八三五番 空氣壓縮機並ニ附屬品
 大阪高尾鐵工所 同 西淀川區浦江北四ノ九番 空氣壓縮機、送排風機
 大阪電機サービス工業所 同 港區九條南通二丁目 空氣壓縮機、送排風機
 大倉商事株式會社 同 東區釣鐘町二丁目 エアーハンマー
 岡本工作所 同 東淀川區三津屋南通三番 空氣壓縮機
 株式會社岡田鐵工所 同 港區新池田町二ノ五番 空氣壓縮機、送排風機
 株式岡西商店機械部 同 東區高麗橋四ノ一〇番 空氣壓縮機
 株式岡谷商店 同 西區西長堀北通一ノ一〇番 ニューマチック、空氣
 尾崎工作所 同 此花區朝日橋通 空氣壓縮機、送排風機
 大阪鑿岩機工業株式會社 同 西區西長堀北通五ノ六番 コンプレッサー、ニウマチックツール
 合名九州特殊鋼具製作所 同 西淀川區大仁本町二番 空氣機械、壓縮機、真空ポンプ、スプリング
 九條工機商會 同 港區九條南通一 東京砂田式電動機輕便送風機
 九喜勝三商店 同 西區立賣堀北通四番 空氣壓縮機

日下部機械株式會社 大阪市西區立賣堀北通五番 空氣壓縮機、空氣鑽、鑿岩機
 株式楠木機械製作所 同 西淀川區傳法町北三ノ八番 空氣壓縮機、送排風機
 山形鐵工所 同 西區本田三番町六九番 空氣壓縮機、送排風機
 株式藪田機械製作所 同 港區南境川町二ノ二八番 鑿山用、灌溉用、土木建築用ポンプ
 柳屋製作所 同 西成區出城通四番 ニューマチックツール、鑿岩機
 株式マルミ鐵工所 同 港區九條南通三ノ二六番 空氣鑽、蒸氣鑽、輸送機
 福田機械製作所 同 西淀川區大和田町一ノ二番 空氣壓縮機、送排風機
 株式不二耐久ツール製會社 同 南區北桃谷町一五番 スチューマチックツール、スチューマチック、チゼル
 古河鐵工所 同 西區繁榮町一ノ三四番 空氣壓縮機、送排風機
 藤村機械製造株式會社 同 此花區江成町 空氣壓縮機、真空ポンプ、空氣鑿岩機各種空氣機器
 藤永田造船所 同 住吉區榮谷町四四番 空氣壓縮機、送排風機
 藤田鐵工所 同 東淀川區田川通三ノ二番 送排風機
 厚地鐵工所 同 港區魁町三ノ九番 ストロンク型空氣壓縮機
 交通電機工業株式會社 同 東區小橋西之町三六番 電動、手動送風機、電機部分品製造並修理
 興亞機械製作所 同 此花區上福島北二ノ八番 堅型空氣壓縮機、ニューマチックツール
 興亞工業株式會社 同 北區堂島濱一 空氣壓縮機
 江商工業所 同 浪速區稻荷町三番 空氣壓縮機、送排風機
 壽商事株式會社 同 東區大手通一 空氣壓縮機
 機械部 同 東區四〇六番 空氣壓縮機

淺野物産株式會社 大阪市東區瓦町二(三和ビル) 空氣壓縮機、空氣鑽
 朝日機械製作所 同 旭區古市南通三ノ二番 空氣壓縮機
 合資會社三三商會 同 西區立賣堀北通五ノ一八番 エアーコンプレッサー
 三興株式會社 同 東區本町二ノ三六番 空氣ハンマー及空氣工具
 三共鐵工所 同 港區辨天町三ノ一八番 空氣壓縮機、送排風機
 三和空機工業株式會社 同 東成區猪野東八番 三空式ニューマチックツール製作
 三黃機械製作所 同 西區立賣堀南通四番 空氣壓縮機
 佐竹商店 同 西區立賣堀南通四番 ニューマチック用品
 讀岐鐵工所 同 港區三光町五ノ八三番 空氣壓縮機、送排風機
 株式坂口機械製作所 同 西淀川區御幣島町一五番 エアーハンマー、起重機械
 株式北川機械製作所 同 西淀川區御幣島町七九七番 ニューマチックツール
 北野商事株式會社 同 西區立賣堀北通四ノ二番 送風機、揚水ポンプ、チエンプロック
 油谷鐵工所 同 東成區中本町三五一ノ一 空氣壓縮機、送排風機
 明治機械製作所 同 東淀川區元今里北通三番 空氣壓縮機、送排風機、スプレীগン
 株式三國鐵工所 同 東淀川區三國本町六二番 各種空氣壓縮機、真空ポンプ、送風機
 昭和商會機械製作所 同 西淀川區浦江北 空氣壓縮機、送排風機
 島内鐵工所 同 港區魁町三ノ八番 空氣機械
 東田製作所 同 旭區赤川町九九二番 SII空氣壓縮機、製罐並器具一切
 電堀川二三三番

(第一類) 噴霧塗裝機械・水壓・油壓機械

丸山製作所 東京市神田區神田驛前 各種塗裝用噴霧機
合名會社 坂井商事 同 蒲田區安方町九四 皮革コルク、鍍金發條代
角 製作所 大阪市北區小松原町一 吹附塗裝機、エアークン
藤村機械製造 株式會社 同 福島區江成町 不二印噴霧塗裝機
三黃機械製作所 同 西區立賢堀南通四 サンコ噴霧塗裝機發賣元
明治機械製作所 同 東區川區元今里北通三 吹附塗裝用各種スプレー
合資 中京機械製作所 同 名古屋市中區江越町三ノ 噴霧機器部分品
大和噴霧器店 岡山市内山下三〇 噴霧器
梅居健吉本店 福岡市下名島町二三 噴霧塗裝機
旭 商 會 青島市奉天路二七二 噴霧器
電六八七番

水壓・油壓機械

橋田 商 會 東京市芝區田村町三ノ四 水壓機械
日本タイプライター 株式會社 同 京橋區京橋一ノ二 大型各種水壓機械
日本プレス機械 株式會社 同 淺草區柳橋二ノ六(金 各種水壓機械、各種水壓
製造株式會社 同 同會館) 電淺草九四九八番 唧筒、苦力機、捲揚機
日本水壓機械 株式會社 同 品川區東品川五ノ三三 水壓機械
日東水壓工業 株式會社 同 京橋區京橋三ノ三 各種水壓機、高壓唧筒其
株式會社 同 電京橋九七〇四番 他諸機械設計並製作

日産金屬工業所 東京市品川區東品川四ノ七 水壓機械
東京區縮機械製作所 同 日本橋區江戶橋二ノ七 高崎油壓式壓縮機械
株式會社東華製作所 同 葛飾區本田寶木町 水壓機械製作
株式會社富永製作所 同 芝區芝浦一ノ四六 各種水壓唧筒、其他一式
株式會社堤水壓機械製作所 同 深川區平井町三ノ二 水(油)壓機器專門メーカー
株式會社山崎鐵工所 同 京橋區京橋三ノ四 鍛造用水壓機、六百噸、
同 神田區旅籠町一ノ七 千噸、二千噸各型製作
同 電下谷六二七七番 各種水壓機械及ポンプ製
山下工業株式會社 同 京橋區銀座一ノ六(皆 各種水壓油壓機械
川ビル) 電京橋三一五七番 高壓化學機械、高壓水壓
株式會社松浦高壓機械 同 太森區堤方町二五六 機械、高壓試驗機
株式會社藤田機械製作所 同 本所區菊川二ノ一七 水壓機
株式會社國産機械工業 株式會社 同 芝區田村町一ノ四 高壓ポンプ
合資會社生成製作所 同 本所區石原町三ノ三一 油壓成型機及各種唧筒
株式會社名機製作所 同 丸ノ内三ノ一四 高級水壓機、ポンプ
合名會社坂井商事 同 蒲田區安方町九四 水壓機用パッキン
芝浦共同工業 株式會社 同 京橋區銀座五(マツダ 水壓油壓、高壓機パッキ
須賀水壓機械製造 株式會社 同 城東區龜戸町六ノ八五 最新式水壓機械專門製作
石原機械株式會社 同 大阪市東區川區三三三番 各種水壓プレス、水壓機
株式會社岩田兄弟商會 同 西區立賢堀南通六ノ一 油壓成型機高壓ポンプ
電新町六一五一番 水壓及油壓機械一般

日産金屬工業所

大阪府東區北濱二ノ八〇 水油壓機械
株式會社富永製作所 同 福島區龜甲町二ノ三九 各種水壓唧筒、其他一式
豐國工作所 同 西區川區御船島町三六 水壓機
大阪水壓機械製作所 同 南區濱堀七ノ二四 水壓機
株式會社大阪機械製作所 同 西區川區佃町二ノ八 水壓機械
大阪重工業株式會社 同 西區川區野里町三七七 水壓壓搾機、油壓壓搾機
株式會社大阪鐵工所 同 南區長堀橋筋一ノ三三 鍛造用諸機械、各種プレ
株式會社岡谷商店 同 西區西長堀北通一ノ一 水壓機械、其他機械
大阪支店機械課 同 電新町五七三番
奧野機械製作所 同 東區區勝山通一〇ノ一 各種植物油壓搾機
塚本商事機械 株式會社 同 西區新町通四ノ四八 米糠油壓搾及抽出裝置
同 電新町五七一番 千噸、二千噸各型製作
山本水壓工業所 同 東區川區田川通三 水壓諸機械專門
近藤鐵工所 同 大正區泉尾濱通三ノ三 水壓機械、ロール機製作
權野水壓機械製作所 同 港區九條中通一 治用水ポンプ船バケツ船
株式會社帝國鑄鋼所 同 西區川區船場五ノ一五六 各種水壓機
淺野物産株式會社 同 東區瓦町二(三和ビル) 水壓機、水壓ポンプ
同 電北濱五九一五番
合資 朝日化學機械 株式會社 同 東區本町二ノ三六 水壓機
三興株式會社 同 東區本町二ノ三六 鍛造用水壓機及各種水壓
須山鐵工所 同 福島區吉野町二ノ一三 水壓機、ポンプ
電此花三四八四番

(第一類) 水壓・油壓機械

佐野鐵工所 大阪府東區北濱二ノ八〇 水壓機高壓ポンプ專門製
大宮精機工作所 同 京都市七條大宮西北角(七 油壓機、エヤーコンプレ
株式會社富永製作所 同 中區西ノ京兩町一ノ二 各種水壓唧筒其他一式
株式會社東京龍野製作所 同 名古屋市中區西區花 油壓用バルブコック
株式會社名古屋支店 同 電西二七八番
塚本商事株式會社 同 中區西區松枝町 各種水壓機
名古屋營業所 同 電中三二七八番
宇佐見製作所 同 西區藤ノ宮通二ノ六 水壓機、粉碎機、製備機
秋月商會 同 中區南伏見町一ノ一 船船用補機、化學工業用
朝日製機工作所 同 中區松枝町三ノ八 各種水壓機、水壓プレス
株式會社名機製作所 同 昭和區桃木町三五 高水壓機械
株式會社富永興業所 同 神戶市葺合區吾妻通二ノ七 富永式薄殼層及ドライ粉
株式會社神戶出張所 同 神戶區海岸通六ノ八 水壓機、水壓ポンプ
大倉商事株式會社 同 神戶區海通六ノ八 鍛造プレス、引拔機
高橋造船鐵工 株式會社 同 橫濱市鶴見區大黒町一〇 油壓ポンプ、油壓プレス
株式會社小島鐵工所 同 高崎市歌川町八 其他油ポンプ類
ミネデ工作所 同 小倉市城野和町 大型水壓機械
石本商店 同 福岡市中區堂町一八 水壓機
池尻鐵工所 同 大字比惠九〇四ノ二 水壓油壓機械
東洋鑄機株式會社 同 上店屋町二 水壓機
塚本商事株式會社 同 蓮池町一 水壓、油壓機械
九州營業所 同 電東二七九〇番 各種水壓機

(第一類) 唧

株式 松浦高機機城 東京市大森區堤方町二五六 高壓ポンプ、高壓化學機
株式 製作所 電大森四七六一番 液及化學工業用バルブ
株式 丸久機械株式會社 同 京橋區八丁堀四ノ七 渦卷ポンプ、多段ポンプ
株式 東京營業所 同 京橋區京橋三ノ五 空氣壓縮機
株式 株式會社 マコト商會 同 下谷區西黒門町一 ワイヤロープマニラロー
株式 丸八ポンプ株式會社 同 下谷區御徒町一ノ二 工業鑛山用機械ポンプ
株式 富士産業株式會社 同 神田區錦町 工業鑛山用家庭用電動ボ
株式 富士電機製造 同 神田區九ノ二ノ六 富士水力タービン
株式 株式會社 同 芝浦區芝浦一ノ二 オイルポンプ
株式 藤田機械製作所 同 本所區菊川二ノ一〇四番 高壓ポンプ
株式 藤井商店 同 京橋區八丁堀四ノ一 化學工業鑛山用ポンプ
株式 富士製作所 同 豐島區高田南町三ノ七 化學工業用新案特許富士
株式 酒井吉之助商店 同 京橋區八丁堀四ノ七 ポンプ、捲揚機、混攪土
株式 三榮工業所 同 芝田村町 混合機、碎石機
株式 酒井製作所 同 蒲田區靴谷町四ノ一五 各種製作販賣
株式 齋藤貞二工場 同 下谷區靴谷町九ノ一 タービン唧筒、渦卷唧筒
株式 三孝鐵工所 同 品川區西大崎三ノ五〇 高級鋳造鐵製(ケーニ
株式 合名會社 坂井商事 同 蒲田區安方町四四番 高壓ポンプ、水壓機械
株式 合名 あづまポンプ 同 芝浦區芝浦一ノ九 唧筒用パッキング
株式 有限會社 秋島理化學 同 澁谷區元廣尾町二 各種ポンプ、水壓製、渦
株式 機器製作所 同 電高輪一五五六番 真空ポンプ

株式 秋島製作工場 同 目黒區上目黒六ノ一五 高壓多段タービン、セン
株式 生成製作所 同 東京市本所區石原町三ノ三 トリフユーガル
株式 貴島工機商行 同 京橋區橫町一ノ三 各種ポンプ、高壓水壓機
株式 株式會社 島津製作所 同 神田區美土代町二 一般工具販賣
株式 湖南機械製作所 同 蒲田區羽田町 耐酸ポンプ
株式 合資 芝製作所 同 芝浦區三野松坂町三六 渦卷ポンプ、タービンボ
株式 株式 清水鹿藏商店 同 芝浦區芝浦一ノ二 各種ポンプ、タービンボ
株式 株式 守谷商會 同 日本橋區吳服橋二ノ三 各種水車、真空ポンプ
株式 株式 森田唧筒工業株式會社 同 日本橋區吳服橋二ノ五 各種水車、真空ポンプ
株式 元村和三郎商店 同 日本橋區新廣尾町二ノ一 各種水車、真空ポンプ
株式 後藤鐵工所 同 麻布區新廣尾町三ノ一 各種水車、真空ポンプ
株式 池製作所 同 大阪市港區西田中町四ノ五 各種水車、真空ポンプ
株式 伊藤久之助商店 同 西區北堀江通二 各種水車、真空ポンプ
株式 株式會社 石井鐵工所 同 東區道修町二ノ二〇 各種水車、真空ポンプ
株式 株式 岩田兄弟商會 同 西區立賣堀北通六ノ一 各種水車、真空ポンプ
株式 株式 長谷川製作所 同 西區大仁本町三ノ一 各種水車、真空ポンプ
株式 株式 長谷川ポンプ 同 東區立賣堀北通六ノ一 各種水車、真空ポンプ
株式 株式 工業所 同 東區立賣堀北通六ノ一 各種水車、真空ポンプ

二宮工業所 大阪市北區會根崎上一ノ四 各種ポンプ、タービン
日本管工機材株式會社 同 西區立賣堀北通五ノ一 各種ポンプ、タービン
日本金屬木工株式會社 同 浪速區反物町一三二九 各種ポンプ、タービン
日共機材株式會社 同 東區北濱四(三和北濱 各種ポンプ、タービン
日産金屬工業所 同 東區北濱二丁目(北濱 各種ポンプ、タービン
本多鑄造所 同 東區川高野井北通三 各種ポンプ、タービン
北斗商會 同 西區奧美町一〇三番 各種ポンプ、タービン
芦原製作所 同 浪速區原町一八八番 各種ポンプ、タービン
株式 西島製作所 同 東區高麗橋五丁目 各種ポンプ、タービン
株式 東亞電氣商會 同 西區京町堀通三 各種ポンプ、タービン
株式 東洋工作所 同 東區川中野中南通三 各種ポンプ、タービン
株式 富永製作所 同 福島區龜甲町二ノ三九 各種ポンプ、タービン
株式 東亞機械製作所 同 西區長堀北通四ノ四 各種ポンプ、タービン
株式 千代田組 同 北區堂島通一(堂島 各種ポンプ、タービン
株式 布引商業株式會社 同 西區立賣堀北通一 各種ポンプ、タービン
株式 大阪五光製作所 同 西區靱南通二ノ三三番 各種ポンプ、タービン
株式 大阪ポンプ製作所 同 港區西田中町四ノ六番 各種ポンプ、タービン
株式 大阪防火機械製造所 同 港區八幡元町一丁目 各種ポンプ、タービン

大橋製作所 同 大阪市西區京町堀上通五ノ 各種ポンプ、タービン
大田製作所 同 天王寺區上沙町三ノ三 各種ポンプ、タービン
川島商店 同 西區北堀江通四ノ一五 各種ポンプ、タービン
川南工業株式會社 同 北區中之島二ノ二五 各種ポンプ、タービン
川瀬商店 同 港區九條北通三ノ五四 各種ポンプ、タービン
河合工業所 同 北區會根崎新地三ノ六 各種ポンプ、タービン
株式 淀川ポンプ製作所 同 西區川區島町一〇〇 各種ポンプ、タービン
株式 淀川ポンプ製作所 同 西區川區島町一〇〇 各種ポンプ、タービン
大三商會 同 南區谷町六ノ五 各種ポンプ、タービン
高田機工株式會社 同 北區中之島六 各種ポンプ、タービン
竹村製作所 同 東區瓦町四ノ五一 各種ポンプ、タービン
田中政鐵工所 同 天王寺區國分町二〇五 各種ポンプ、タービン
合資 善積製作所 同 東區京橋三ノ六一 各種ポンプ、タービン
株式 田中鐵工所 同 西區靱南通四ノ九番 各種ポンプ、タービン
株式 田中鐵工所 同 西區靱南通四ノ九番 各種ポンプ、タービン
田邊空氣機械製作所 同 浪速區櫻川町四丁目 各種ポンプ、タービン
高砂鐵工株式會社 同 北區會根崎上一ノ四番 各種ポンプ、タービン
大和工機製作所 同 港區九條南通三ノ三二番 各種ポンプ、タービン
大和商會 同 西區京町堀上通一(京 各種ポンプ、タービン

(第一類) 唧

(第一類) 商

安満商行本店 大阪市東區南久賣寺町四ノ七 電話一五五〇番
株式 葦田機械製作所 同 港區南境川町二ノ二八 電話三三二七番
株式 相互製作所 同 北區木幡町八三 電話六五〇七番
株式 三島製作所 同 大阪府三島郡三島村大字太田ノ内新田空電富田四〇番
株式 中川鐵工所 同 西區立賣堀北通六ノ六 電話新町四二二七番
中村孝商店 同 港區古川町七五 電話西三八一四番
永久保理化學工業用機械店 同 北區中崎町一七 電話一三三七番
浪速機械株式會社 同 東區川區三津屋南通四ノ一〇 電話二一八五番
浪速機械株式會社 同 西區川口町三三六 電話三五七五番
株式 植田機械製作所 同 東區橫堀四丁目七 電話本町一八八番
則武鐵工所 同 大正區泉尾松之町三ノ六 電話尾一三三番
九喜勝三商店 同 西區立賣堀北通四丁目 電話新町七二四番
栗村製作所 同 東區川區中津南通四丁目 電話新町七二四番
矢田商店 同 西區藤原堀北之町五七 電話新町六五八九番
山田機械製作所 同 西區川區大仁元町二ノ二 電話福島一六二番
山口商店 同 西區藤原堀東之町一七 電話新町四八七九番

山村ポンプ店 大阪市西區立賣堀北通六丁目 電話新町二五四一四番
合名 山根製作所 同 港區池島町一 電話港二〇八二番
株式 マルミ鐵工所 同 港區九條南通三ノ二六 電話西六九三三番
丸ヨ 商店 同 西區新町通五ノ三三 電話新町四八〇番
丸全 商店 同 東區區猪飼野町東五ノ九 電話天王寺七七一番
松田ポンプ製作所 同 西區川區浦江北四丁目 電話福島二二八番
フキルタープレス 製作所 同 大正區泉尾松之町二ノ六 電話泉尾一三三番
富士工業株式會社 同 東區區西今里町二ノ三 電話東三五六一番
不二 商店 同 西區立賣堀北通二ノ二 電話新町三七二六番
藤田ポンプ製作所 同 北區道中町 電話豐崎二一四一四番
藤村機械製造株式會社 同 福島區江成町 電話此花五一五番
不二 商店 同 西區立賣堀北通二ノ二 電話新町三七二六番
富士 商店 同 北區中之島二ノ五〇 電話北三三二五番
株式 古林商店 同 港區九條南通三ノ二六 電話西一七五七番
藤田製作所 同 北區道中町 電話北二一四一四番
藤村機械製造株式會社 同 福島區江成町 電話此花六一三番
コトク水壓唧筒製作所 同 西區新町南通三ノ一 電話新町一六一〇番
興亞工業株式會社 同 北區堂島濱通一 電話北五四六二番

八九

出原鑄造所 大阪市東區川區三國本町 電話北三〇七九番
株式 帝國機械製作所 同 西區川區野里町八八 電話福島二八八四番
秋友商行大阪支店 同 港區九條南通二ノ一六二 電話西五〇四番
朝日化學機械製作所 同 東區川區十三西之町一 電話北五二四九番
新井製作所 同 西區幸町四(汐見橋) 電話櫻川二四一七番
新井製作所 同 西區藤原守町四三二 電話櫻川一四九番
旭工機製造株式會社 同 東區平野町三ノ六 電話北濱六七三番
佐藤商事株式會社 同 西區松島町一 電話西三三五番
合資 三和工業所 同 北區中之島七 電話土佐堀三二一〇番
合資 三二商會 同 西區立賣堀北通五ノ一 電話新町五九二八番
三興鐵工所營業部 同 浪速區東神田町八二二 電話東七四八番
三江商會 同 西區南堀江上通五ノ六 電話櫻川四三九七番
北野商事株式會社 同 西區立賣堀北通四 電話新町二九七番
共榮商會 同 北區大融寺町六二 電話北三九五八番
共英機械商會 同 西區阿波座四番町二四 電話新町五一六九番
柚木兄弟工業所 同 西區土佐堀船町二三 電話土佐堀四一九五番
株式會社三國鐵工所 同 東區川區三國本町六二 電話北三七七三番
白木ポンプ工業所 同 西區阿波座中通一丁目 電話新町三〇五一番

株式會社昭和工業所 大阪市西區川區佃町一四 電話福島四四七〇番
株式會社島津製作所 同 西區阿波堀通一ノ五三 電話福島四四七〇番
柴田機械製作所 同 福島區大開町三ノ二四 電話此花三三三番
昭和電機製作所 同 西區立賣堀北通一ノ一 電話新町二四番
在原製作所 同 北區中之島三 電話朝日ビル
平山工業所 同 西區江戶堀南通二丁目 電話土佐堀一九九四番
平野ポンプ製造株式會社 同 住吉區平野濱町二ノ一 電話平野一五五番
須山鐵工所 同 福島區吉野町二ノ一三 電話此花三四八四番
合資 杉山商店機械部 同 西區立賣堀南二 電話新町九〇一〇番
株式會社 同 大阪府吹田市大字東九七 電話吹田三三八番
伊藤理化學工業研究所 同 京都市右京區太秦安井春日 電話壬生一〇五番
株式 富永製作所 同 中京區西ノ京兩町二 電話壬生四四〇番
千曲製作所 同 西大路五條角 電話壬生二二二番
上野工業所 同 下京區河原町五條上ル 電話下四〇六九番
株式會社島津製作所 同 中京區河原町二條南 電話南五三三三番
伊藤ポンプ製作所 同 名古屋市熱田區熱田新田東 電話南四九六番
猪飼製作所 同 中區正木町五ノ九三 電話南五三三三番
伊藤商店 同 熱田區金山町一ノ九 電話南五五八九番

(第一類) 商

八九

(第一類) 商

伊藤ポンプ製作所 名古屋市熱田區四番町七ノ二 電南四九六番

林ポンプ製作所 同 中區古渡町三ノ一九 電南五八〇四番

日本鑿泉探礦株式會社 名古屋出張所 同 中川區熱田西、西越一 電南二二九〇番

日本鑿泉探礦株式會社 名古屋出張所 同 昭和區堀田通二丁目 電南三七一七番

西田龍製作所 同 西區伊倉町三 電本局四二五四番

西田寬製作所 同 中區古渡町七 電南五七七一七番

株式 東京龍野製作所 同 西區花車町二ノ二七 電西二七八〇番

株式 名古屋支店 同 西區古渡町五 電南四一〇番

小川 商店 同 昭和區東通七丁目 電瑞穂一四六一番

大橋 商會 同 中區古澤町八ノ三 電南九五番

川本商事株式會社 同 熱田區櫻田町四七 電瑞穂一〇九五番

川本第一工作所 同 東區松村町八ノ一〇 電東二七〇六番

神野製作所 同 西區袋町二丁目 電本三五五八番

田中 商會 同 港區玉船町四ノ一 電南一〇六八番

高砂鐵工株式會社 同 昭和區北山本町一ノ九 電千種一五一六番

高木主税製作所 同 西區江川端町六ノ三 電西一一一三番

名古屋鑿泉合資會社 同 中區古澤町六ノ一二 電南六〇七八番

中島鐵工所營業所 同 中區古澤町六ノ一二 電南六〇七八番

九〇

名古屋唧筒共販株式會社 名古屋市昭和區廣見町三ノ二六 電瑞穂三五九八番

遼 藤 商店 同 東區山口町一 電東六八二九番

松田平八商店機械部 同 中區廣小路六(住友ビル) 電本三三〇七番

丸八ポンプ株式會社 同 中區廣小路西通二ノ四 電西四四三〇番

丸八ポンプ株式會社 同 中區廣小路西通二ノ四 電西四四三〇番

近藤ポンプ製作所 同 昭和區村田町四 電瑞穂一六六三番

株式會社寺本製作所 同 中村區竹橋町二丁目 電西二六〇三番

合資會社 坂商會 同 中區老松町七ノ一 電中一八二三番

三星 製作所 同 中區岩井通一 電中一八二三番

株式會社島津製作所 同 西區御幸本町九丁目 電本三三〇七番

伊藤 清水本店機械部 同 神戶市湊區相生通五ノ四 電東川三一五四番

原 鐵工所 同 林田區金平町二ノ五二 電兵庫五〇〇五番

兵 神製作所 同 林田區東尻池カシアゲ 電兵庫一〇七〇番

大倉商事株式會社 同 神戶區海岸通六ノ八 電元町九三三番

株式會社川西機械製作所 同 林田區和田山通一ノ五 電兵庫三八三五番

合名 中田正鐵工所 同 葦合區協濟町三ノ七 電葦合二九二番

合名 倉本鐵工所 同 葦合區協濟町二ノ五九 電葦合六六四二番

布引 商業株式會社 同 神戶區西町三五 電三宮六四六番

(第一類) 商

株式 藤原鐵工所 神戶市須磨區取町一ノ二 電須磨三三三五番

三榮ポンプ製作所 同 北長狭通七ノ六一 電元町四八二八番

株式 特殊機械製作所 同 尼崎市北大物町七 電尼崎一四六四番

岩崎 鐵工所 同 橫濱市中區久保町二六四 電長者町三三三番

白幡化學機械製作所 同 神奈川區青木通六一 電神奈川二一八六番

高橋造船鐵工株式會社 同 鶴見區大黒町一〇 電鶴見四六八一番

臼井辰右衛門商店 同 橫須賀市公卿町二二四四 電一三五五番

高壓工機株式會社 同 川崎市小倉字東耕地五四〇 電川崎四〇九〇番

株式會社日本エヤー 同 川口市仲町二 電川口三三三三番

株式會社日本エヤー 同 仁志町一ノ七五八 電川口三〇五八番

中島 製作所 同 靜岡市泉町一ノ四 電三八六四番

高橋 鐵工所 同 靜岡縣富士郡富岡町天間 電大宮四四八番

富士特殊工業株式會社 同 靜岡縣富士郡富岡町天間 電大宮四四八番

株式 保土ヶ谷製作所 同 新瀨市東大畑通一ノ四九〇 電新瀨三〇五六番

株式 新瀨出張所 同 新瀨市東大畑通一ノ四九〇 電新瀨三〇五六番

株式會社守谷商會 同 上大川前通五番町九二 電一八二〇番

高砂鐵工株式會社 同 大津市膳所錦町四二二 電大津一一七八番

大平 工業所 同 岐阜市金町八 電岐阜二七二七番

藤田製作所 同 滋賀縣八日市上ノ町 電一〇二番

九一

井内 鐵工所 岡山縣下田町一七 電四〇三七番

草信唧筒製作所 同 天瀬二八 電七一五三番

山本 商店 同 上道郡西大寺町 電西大寺三五八番

松田機械工業所 同 岡山市岩田町 電岡山七九九〇番

旭ポンプ發動機製作所 同 下石井大通二八七 電二九六〇番

岡山唧筒製作所 同 東古松 電二九六〇番

大久保ポンプ店 同 廣島市橋本町二五 電中四五六〇番

合資會社津田式ポンプ製作所 同 錦町 電西三二二七番

株式會社 旭製作所 同 南觀音町昭和新聞 電西一〇四九番

合名會社 佐伯商會 同 佐官町 電西五四二番

合名會社 佐伯商會 同 佐官町 電西五四二番

合名會社 佐伯商會 同 佐官町 電西五四二番

菱 岡 商店 同 宇部市西區上町四丁目 電宇部一三三三番

日之出國産工業株式會社 同 下關市小月町 電七三三番

高島 鐵工所 同 山口縣防府市堀口通り 電防府八一三番

藤村機械製造株式會社 同 富海驛前 電富海一〇番

株式會社 富海營業所 同 富海驛前 電富海一〇番

住友機械工業株式會社 同 愛媛縣新居濱市 電小倉二二〇二番

板垣龍藏商店 同 小倉市砂津二三〇 電小倉二二〇二番

(第一類) 商

福岡 商店 小倉市大門町五七
 青林 商會 同 京町一九
 旭東商工株式會社 同 室町二〇五〇
 ミネシ 工作所 同 城野昭印町一五八六番
 伊藤 内燃機工作所 福岡市吉塚一四五三
 波多江合金鑄物工場 同 那珂町九六三
 株式會社 林商會 同 水茶屋町八七〇
 博多鑄物工業所 同 西唐人町四〇
 日本特殊陶業株式會社 同 上吳服町(片倉ビル)
 十時 商會 同 向田町九三
 株式立正製作所 同 犬飼字觀音丸六一二
 岡 商會 同 橋口町八三
 吉村 鐵工所 同 馬出西堂町六四五
 株式會社 谷商店 同 上小山町三
 藏田 善一商店 同 高砂町六二
 福興 製作所 同 春吉前新屋四八〇
 福岡造船鐵工 同 北漢町七五ノ三七五
 株式會社 島津製作所 同 上小山町
 福岡支店 同 電東三三一番

株式會社 正興商會 福岡市西堅粕二八四
 杉山 鐵工所 同 崇福寺新町一九
 田中 製作所 同 福岡縣三潁郡木佐村八丁
 中田 鐵工所 同 三潁郡大川町榎津向町
 野口 製作所 同 大川町榎津津村町二
 百武 鐵工所 同 人女郡羽犬塚町和泉一
 田中商事株式會社 同 門司市港町二ノ一
 合名會社 伊藤鐵工所 同 直方市大字上新入字知古八
 合資會社 飯野鐵工場 同 大字山部二二六
 秦嶺山用機械 製作工場 同 山部一七
 小川 鐵工所 同 大字山部三八一
 岡田 鐵工所 同 大字知古五五
 合資會社 大塚鐵工所 同 大字山部三四一
 角 商店 同 西町二ノ七三五
 窪田新入商店 同 須崎町一ノ一四六
 増原 商店 同 山部二六七
 福場 商店 同 山部二六五
 泰 鐵工所 同 直方市新通町三

溝口 工業所 直方市新町七七八
 下津 商店 同 羽衣町三九ノ二八番
 昭和 製作所 同 大字直方九ノ七
 重松 鐵工所 同 大字下境中島町四八〇
 森東一 商店 同 大正町二ノ一七〇
 入江 鐵工所 同 若松市湊七留町北五ノ開一
 株式會社 東亞製作所 同 八幡市新川町一ノ一三
 石丸 鐵工所 同 佐賀市中町八〇
 合資 深川ポンプ部 同 唐人町
 九州機械製作所 同 戸畑市沖家通二七七六
 南原 鐵工所 同 小無田町
 株式會社 井上鐵工所 同 久留米市野中町高良川八九
 久留米電氣商會 同 日吉町九〇ノ三
 中村 鐵工所 同 飯塚市吉宗町四九二
 日東 商會 同 長崎市小川町一
 合名 黒岩 健治商店 同 五島町三三
 合資會社 宮本電業社 同 船町三ノ一七
 株式會社 橋本商會 同 元船町四ノ一
 電長崎二八五〇番

株式會社 眞崎鐵工所 同 佐賀縣佐賀郡巨勢村大字牛島
 長谷川 鐵工所 同 西松浦郡山代町大字立
 西村 鐵工所 同 小城郡牛津町大字柿樋
 公門 製作所 同 佐賀郡巨勢村大字牛島
 下村 鐵工所 同 佐賀郡巨勢村大字牛島
 山元 鐵工所 同 臺北市下奎府町四ノ三〇
 三上 鐵工所 同 宮前町一四一
 株式會社 島津製作所 同 本町三ノ一
 朝鮮 起業株式會社 同 京城府鐘路一ノ七一
 株式 在原製作所 同 京城府出張所
 朝鮮 商工株式會社 同 京城支店
 朝鮮 火藥銃砲株式會社 同 京城支店
 株式會社 朝鮮鐵工所 同 永登浦町三三七
 株式會社 片山商店 同 古市町四三
 金光 工業所 同 青葉町二ノ一〇〇
 脇田 鐵工所 同 元町二ノ八〇
 秋友 商行 同 岡崎町六
 江商株式會社 同 南大門通一ノ九七
 京城支店 同 電本局六五六四番

(第一類) 商

(第一類) 唧筒、起重機、輸送機

株式會社島津製作所 京城府南大門通三丁目 (千代田ビル) 耐酸ポンプ
 龍村鐵工所 大連市日吉町八 電(3)二〇九八番 ポンプ
 金成洋行 同 西崗街一〇三 電(3)三一〇六番 動力ポンプ、ペーリング
 中村商會 同 西公園町八五 電(2)三六九七番 めのくち式ポンプ、送排
 株式會社大連支店 同 山縣通八八 電(2)七二九八番 風機、化學工業用機械、
 合資三德商會 同 圓後町二 電(2)一五七三番 西島ポンプ、朝日機械、
 株式會社島津製作所 大連出張所 同 若狹町四〇 耐酸ポンプ 用諸機械
 合資東民鐵工廠 奉天市朝日區義光街一段一 電(2)四七二一 耐酸ポンプ、放熱器、鑄鐵汽
 柄木洋行 同 千代田通二七 電(3)二八三九番 罐、異形管、鑄山機械
 寶榮公司機械部 同 大和千代田通二二號 電(3)七一四八番 ポンプ、發電機、農機
 内野商會奉天出張所 同 大和區住吉町四號 電(3)七九六八番 ポンプ、發動機、鑄山機
 株式會社 滿洲工廠 同 大東區珠林街二段 電(4)二七一一番 ポンプ、工作機、木工機
 三共商會奉天出張所 同 平安通一三號 電(3)八三二七番 ポンプ、諸機械
 株式會社島津製作所 奉天出張所 同 浪速通二 耐酸ポンプ
 東洋水機株式會社 新東京特別市與安大路二二七 電五七七二番 ブランチャーパーポンプ
 株式會社島津製作所 新東京支店 (東京海上ビル) 電(2)二九四一番 西島ポンプ
 惟和工司 天津日本租界富島街四〇ノ 電(2)五五六三番 耐酸ポンプ
 所工具鋼材

起重機輸送機

昌光洋行 天津日本租界旭街一 各種ポンプ、鐵管繼手
 三昌工廠 同 南營門外新興路 電二局二九四八番 鐵道鑄山土木用品
 日昌洋行 濟南市經三路緯十路八三號 電(2)三三〇六番 渦卷唧筒、軸流唧筒、汽
 協華公司 同 經二路緯三路一二四號 電一四二四番 唧筒並各種機械
 天成洋行 濟南三大馬路緯四路六九 電一四〇六番 各種唧筒
 富隆公司田原直太郎 青島奉天路二二七號 電(3)五八五番 各種唧筒、農機具類販賣

株式會社 組 東京市麹町區丸の内一ノ二 起重機、コンベアー
 日本精機製造所 同 王子區赤羽町二 電九ノ内一七六一番 日精ホイスト
 日本トラクター株式會社 同 京橋區京橋二 電赤羽二五九〇番 トラクター
 日東機械株式會社 同 大森區大森二ノ四五 起重機、コンベアー、捲
 株式會社 製作所 同 蒲田區大森四ノ二六番 揚機、昇降機
 株式會社 製作所 同 蒲田區大森九ノ三五番 各種起重機、捲揚機、昇
 日國工業株式會社 同 京橋區根町二ノ五 降機、專門製作
 東亞索道株式會社 同 京橋區越前堀一ノ三 輸送機、起重機類
 東洋オーチエエレベ 同 蒲田區六仲堀一ノ六 電高橋六五三番 架空索道
 一ター株式會社 同 蒲田區六仲堀一ノ六 電高橋八三八一番 エレベーター、エスカレ

東邦索道工業所 東京市京橋區京橋二ノ九 各種索道機械
 理研工業株式會社 同 小石川區春日町一ノ一 起重機其他輸送機械
 大江工業株式會社 同 品川區大井南濱川一七 化學工業用輸送機
 大倉商工株式會社 同 日本橋區通一ノ二 各種起重機、コンベアー
 株式會社 製作所 同 日本橋區通一ノ二 荷物用エレベーター
 保工業株式會社 同 京橋區銀座西六ノ六 起重機並一般輸送機械設
 加賀谷商店 同 本所區吾妻橋一ノ〇 並工事
 關東製作所 同 牛込區市ヶ谷臺町六 エレベーター、部分品
 株式會社 ガデリウス商會 同 麹町區內幸町二ノ一(大 運搬車、消火ポンプ、ガ
 横山工業株式會社 同 麹町區內幸町二ノ八 瑞典サンドピック、スケ
 第一索道工業所 同 芝區田村二ノ四(三 起重機、土木用機械
 高橋製作所 同 本所區既橋二ノ一四 特許石川式架空索道及附
 高田機工株式會社 同 芝區田村二ノ一(鳥羽ビ 輸送裝置一般設計製作、
 株式會社 同 京橋區京橋三ノ四 起重機、荷揚機、積込機
 中川鋼業株式會社 同 本所區龜澤町一ノ六 捲揚機、鋼製加工品
 株式會社 直方機械製作所 同 芝區新橋一(昭生ビル) 捲揚機、タービンポンプ
 株式會社 日下製作所 同 品川區西品川二ノ一 輸送機、選炭機
 株式會社 黑板工業所 同 京橋區木挽町一ノ八 運搬車、運搬機械器具
 同 電京橋四六〇六番 捲揚機、輸送裝置

山口工業所 東京市京橋區黃町一ノ一(航 鑄山用諸機械、起重機、
 山本輸送機製造株式會社 同 蒲田區荻中町五八九 各種輸送機
 增山製車所 同 芝區新堀町九 工場用運搬車、室内用運
 株式會社 製作所 同 江戶川區西一之江一ノ 搬車、各種ゴム車輪
 株式會社 製作所 同 江戶川區三三九番 品、製鐵、鐵製
 江田商會 同 日本橋區通一ノ二(國分 灰及石炭輸送裝置
 株式會社 製作所 同 京橋區根町一ノ五(海 其他汽機附帶工一式
 亞細亞索道株式會社 同 京橋區室町一ノ一(航 一般搬送裝置
 株式會社 阿部輸送機 同 蒲田區仲六郎一ノ三 輸送機
 興亞工業株式會社 同 日本橋區芳町二ノ一 輸送機
 合資 野組 同 京橋區西八丁堀二ノ一 輸送機其他諸機械設計製
 安藤鐵工所 同 京橋區月島東仲通五ノ 各種起重機、輸送機、鐵
 株式會社 櫻田機械製造所 同 京橋區月島東仲通五ノ 骨鐵塔水門橋梁
 合名會社 坂井商事 同 京橋區銀座一ノ三 起重機類、コンベアー類
 株式會社 京橋機械株式會社 同 蒲田區安方町九四 化學機械、鑄山機械
 同 京橋區銀座二ノ三 機重機輸送機用各種パッ
 同 京橋區月島通九一 電蒲田三三八四番 キング、石綿
 同 京橋區月島通九一 電蒲田三三八四番 捲揚機、碎鐵機、空氣壓
 同 京橋區月島通九一 電蒲田三三八四番 捲揚機、混泥土混合機
 同 京橋區月島通九一 電蒲田三三八四番 捲揚機、エレベーター
 同 京橋區銀座西六ノ六(鐵 荷役運搬機械、設計製作
 同 芝區新橋二ノ一〇(鐵 並工事
 同 芝區新橋二ノ一〇(鐵 輸送機械其他諸機器

(第一類) 起重機、輸送機

(第一類) 起重機、搬送機

宮原機械株式會社 東京日本橋區通一ノ二(國久ビル)電日本橋四〇一〇番 シブ起重機天井起重機コ...

石丸鐵工所 大阪市此花區四貫島元宮町 電此花三八七三番 搬送機

株式 東洋鐵工所 大阪市港區榮町一ノ一四 電西二九〇番 搬送機

大和重機製鋼株式會社 大阪市西淀川區佃町一ノ一九 電福島七五三六番 搬送機

(第一類) 起重機・輸送機

渡邊工業株式會社 大阪市港區六條通三ノ二二番 輸送機
 渡邊製作所 同 大正區泉尾梅之町二ノ九番 輸送機
 株式片岡商店 同 西區南通三ノ八番 起重機、各種コンベアー
 川南工業株式會社 同 北區中之島二ノ二五番 輸送機
 關西電業株式會社 同 東區北濱四ノ一四番 無限軌道滑輪機、稅動起重機
 川副機械製作所 同 旭區南島町六八四番 輸送機
 河原製作所 同 西區南島町五二六番 輸送機
 合資角元鐵工所 同 浪速區櫻川四ノ一八番 輸送機
 神內電機製作所 同 東區川區田川通四ノ二番 電動ホイス、起重機、捲揚機、電氣機器
 淀野輸送機工業所 同 西區北堀江御池通五ノ一四番 可搬昇降機、ボータブルカー、リフトトラック
 株式淀川鐵工所 同 此花區兼平町九八番 鐵骨、橋梁、鐵塔、鐵構
 株式鐵骨橋梁工場 同 北區堂島濱通三ノ目(浪華ビル)電番五五七七八番 起重機、輸送機、他諸機械
 株式大日機械製作所 同 東區南久賣町四ノ七番 工礦業用エレベーター、輸送機製作所
 大正エレベーター 同 東區南久賣町四ノ七番 輸送機、工作機、自動車
 大豐商事營業所 同 東區南久賣町四ノ七番 部分品販賣
 株式會社第一鐵工所 同 大正區鶴町一丁目 起重機
 各資會社高井鐵工所 同 西區川區佃町一六一番 起重機械製作
 高田機工株式會社 同 北區中之島六ノ六番 捲揚機
 高橋工作所 同 福島區兼平町七番 起重機、ケーブルカー、コンベアー、エレベーター

株式大進製作所 大阪市東區川區十八條町四番 輸送機
 高橋製作所 同 東區川區通一ノ八番 輸送機
 高山鐵工所 同 西區川區大和田町 輸送機
 高野鐵工所 同 大正區大正通四ノ九番 輸送機
 第一造機株式會社 同 大正區鶴町一 輸送機、起重機、諸機械
 立倉鐵工所 同 大正區北恩加島町一七番 輸送機
 田中鐵工所 同 港區市岡濱通五ノ九番 輸送機
 田邊鐵工所 同 西區川區南島町一七九番 輸送機
 田崎鐵工所 同 港區抱月町三ノ一三番 輸送機
 田丸鐵工所 同 西區川區野里町六三八番 輸送機
 株式田村セイコーチ 同 東區川區豐崎西通三ノ五番 輸送機
 株式エン製作所 同 大正區南恩加島町九八番 輸送機
 田村鑄造鐵工所 同 大正區南恩加島町九八番 輸送機
 合資丹下鐵工所 同 福島區吉野町三ノ二八番 輸送機
 合資橋鐵工所 同 港區南堀江川町三ノ九番 輸送機
 武藤定之工業所 同 西區阿波座通(阿波座ビル)電番五五二七番 輸送機
 株式旭金庫重機株式會社 同 港區幸運橋詰 起重機、金庫
 株式旭鐵工所 同 東區川區長柄濱通二番 輸送機
 津守鐵工株式會社 同 西區津守町八六七番 各種運搬車、瓦斯倫汽鍋、車、コンベアー及起重機

佃機械工業株式會社 大阪市西區川區佃町五ノ二番 輸送機
 土屋製作所 同 西區南津守町一七三番 輸送機
 株本チエン製作所 同 旭區鶴見町六二〇番 輸送機
 鶴島製作所 同 大正區南恩加島町一六二番 輸送機
 株式中山製鋼所 同 大正區南恩加島町六七番 電動移動高架起重機、其他
 株式造機營業所 同 北區中崎町一七三番 輸送機、其他各種化學工業機械
 永久保化學工業株式會社 同 北區中崎町一七三番 輸送機、其他各種化學工業機械
 浪速船渠株式會社 同 住吉區北加賀屋町二二番 起重機、輸送機製作
 中島工作所 同 福島區今開町二ノ一〇番 輸送機
 株式中島製作所 同 港區九條南通一ノ一二番 輸送機
 仲田製作所 同 大正區泉尾上通五ノ二番 輸送機
 中野鐵工所 同 浪速區櫻川一 運搬車、輸送機
 株式中野鐵工所 同 西區川區海老江新町一 輸送機
 合資中元鐵工所 同 浪速區反物町一三三番 輸送機
 合資中山製鋼所 同 大正區船場 起重機、シャリングマシン、コンクレッションヤ
 株式榎本鑄造鐵工所 同 福島區大開町三ノ六四番 輸送機
 植田鐵工所 同 西區津守町三三三番 輸送機
 向田機械製作所 同 港區北堀江一ノ二五番 輸送機
 村上製作所 同 西區川區御幣島町二七番 輸送機、コンベアー

陸重工業廠 大阪市西區川區御幣島町二番 各種輸送機
 午尾製作所 同 西區川區佃町九〇三番 輸送機
 內海機械製作所 同 住吉區桑津町一九一〇番 輸送機
 內山鐵工所 同 福島區北安治川通一ノ一八番 輸送機
 合資野田機械製作所 同 港區北堀江川町二ノ四三番 輸送機
 株式野中鐵工所 同 西區南島町三ノ二二番 輸送機
 株式楠本機械製作所 同 西區川區傳馬町北三ノ二番 輸送機
 株式栗本鐵工所 同 大正區新坂屋町七七番 輸送機
 株式八木商店代理部 同 東區南久太郎町二ノ一五番 起重機械製作
 大和重機株式會社 同 西區川區佃町一八九五番 起重機、コンベアー、地金
 大和重機株式會社 同 西區川區浦上二ノ三六番 起重機、コンベアー、地金
 鉤尾輸送機製作所 同 西區川區浦上二ノ三八番 起重機、コンベアー、地金
 鉤尾輸送機製作所 同 西區川區浦上二ノ三八番 起重機、コンベアー、地金
 矢野工作所 同 港區繁榮町二ノ一八番 輸送機
 矢野鐵工所 同 港區繁榮町二ノ一八番 輸送機
 山內鐵工所 同 大正區泉尾梅之町一ノ一七番 輸送機
 山下工作所 同 港區北堀江二ノ二七番 輸送機
 合資彌生製作所 同 西區川區佃町六ノ三九番 輸送機
 株式安川電機製作所 同 東區高麗橋五ノ二二番 電動エレベーター

(第一類) 起重機・輸送機

(第一類) 起重機・輸送機

株式 增田機械工業所 大阪市西淀川區福町一ノ二九 各種起重機製作
株式 萬壽機械製作所 同 大正區泉尾松之町一ノ八 各種起重機、各種輸送機
株式 會社 佃工場 同 西淀川區佃町一ノ二〇 礦石運搬車捲揚機
株式 起重機製作所 同 東成區片江町五七八番 輸送機
合名 松岡鐵工所 同 浪速區櫻川町四ノ一四 輸送機
合名 松下機械製作所 同 西淀川區佃町五ノ八四 輸送機
合名 丸菱鐵工所 同 西淀川區佃町四ノ五三 輸送機
合名 增岡鐵工所 同 港區湊屋通一ノ一六 輸送機
合名 眞鍋工作所 同 港區三ツ樋町一六 輸送機、鑛山機械
株式 前田鐵工所 同 福島區大開町四ノ四一 輸送機
株式 藤本德松商店 同 南區慶町二ノ四八番 自働車起重機、電動循環ポンプ
株式 福田鐵工所 同 旭區赤川町 揚貨機
株式 福陵製作所 同 西淀川區海老江上一ノ九 輸送機
近藤鐵工所 同 大正區泉尾濱通三ノ五 輸送機、索道
境野製作所 同 大正區南恩加島町一ノ三 輸送機
國產機械株式會社 同 西區京町堀上通一丁目 電動ホイスト及單梁起重機製作
合同工作所 同 港區池島町一ノ三一 各種起重機、コンベアー
電氣港一四四九番 エレベーター

1000

株式 合同鐵工所 大阪市西淀川區御幣島町二 輸送機
株式 越原鐵工所 同 西成區長橋通八ノ一六 輸送機
合名 江商工業所 同 西區南堀江通五ノ三 輸送機
株式 會社 帝國鑄鋼所 同 西淀川區姫島町一五六 起重機、輸送機
株式 帝國造機工作所 同 大正區福町二ノ四〇 輸送機
株式 天野商店 同 西成區旭北通八ノ七 輸送機
株式 朝日機械製作所 同 旭區古市南通二ノ六 輸送機
株式 朝日鐵工所 同 大正區北恩加島町一七 各種起重機、コンベアー
株式 淺野物産株式會社 同 東區瓦町二丁目(三) 起重機、輸送機、運搬裝
朝日プロペラ工場 同 西淀川區佃町四ノ五三 輸送機
安全索道株式會社 同 東區今橋(信銀ビル) 特許安全空架索道、諸機
三興株式會社 同 東區本町二ノ三六 可搬式コンベアー、各種
株式 坂口機械製作所 同 西淀川區御幣島町一五 各種起重機、起重機船、
澤田商會 同 南區長堀橋筋一ノ一〇 輸送機、捲揚機
神原鐵工所 同 大正區泉尾梅之町二 輸送機
株式 讚岐鐵工所 同 港區三光町五ノ八三 輸送機
株式 佐尾鐵工所 同 大正區泉尾梅之町三 輸送機

三榮工作所 大阪市大正區南泉尾町一ノ七〇 輸送機
櫻川造機株式會社 同 浪速區櫻川一ノ一〇五 輸送機
合名 佐田鐵工所 同 東成區深江東二ノ三 起重機、輸送機、橋梁鐵柱鐵橋、鑛山用機械
合名 佐藤機械製作所 同 港區市岡濱通五ノ三五 輸送機
佐藤鐵工所 同 東成區東今里一ノ二〇 輸送機
北島造船鐵工所 同 大正區今木町二ノ六 輸送機
北廣機械製作所 同 浪速區櫻川四ノ一〇四 輸送機
木本鐵工株式會社 同 西淀川區加島町一ノ二二 輸送機
株式 油谷機械工作所 同 福島區吉野町三ノ六〇 輸送機
三津屋機械株式會社 同 東淀川區三津屋南通二ノ八 輸送機、工作機械
株式 宮崎鐵工所 同 西成區津守町三三五 捲揚機、起重機、スチー
株式 四宮鐵工所 同 西淀川區野里町七二 起重機、輸送機、捲揚機
株式 昭和起重機製作所 同 西成區長橋通六ノ一二 各種起重機專門製作
株式 會社 島谷鐵工所 同 西淀川區加島町七六五 各種起重機製作
株式 會社 仲和工作所 同 西成區長橋通六ノ一二 吊下グラインダー、伸和
東島工業所 同 東淀川區堀上通二ノ一 起重機、コンベアー
新宅製作所 同 浪速區木津川一ノ四 輸送機
合資 平瀬鐵工所 同 福島區大開町三ノ三四 輸送機
電氣花五五〇四番

1011

室田鐵工所 大阪市港區市岡濱通一ノ二 輸送機
眞崎製作所 同 西成區出城通三ノ七 輸送機
森岡鐵工所 同 西淀川區佃町五ノ八 輸送機
森工業所 同 福島區大開町三ノ四 輕便起重機、プレリント
石産製作所 同 西淀川區大和田町一 輸送機
株式 星加製作所 同 大正區泉尾松之町一 起重機、輸送機
株式 石産製作所 同 西淀川區大和田町一四 輸送機
株式 末廣車輛製作所 同 港區湊屋通一 運搬車、車輛
株式 敬一商店 同 西區西長堀北通五 ワイヤロープ
伊藤鐵工所 同 大正區北恩加島町一 起重機、コンベアー、ホッ
株式 岩田兄弟商會 同 西區立賣堀北通六ノ一 起重機、輸送機、一般
株式 日本鐵工所 同 中河內郡加美村長澤町 輸送機
株式 恒川鐵工所 同 大阪府豐能郡庄内村字牛立 輸送機
平野金屬合資會社 同 中河內郡加美村長澤町 可搬式昇降機、コンベアー
株式 會社 谷口鐵工所 同 中河內郡加美村長澤町 谷口式汽動揚貨機、谷口
保工業株式會社 同 七丁目電天王子一四八八番 式コンデンヒート唧筒
落合鐵工輸送機部 同 東區鶴重町三ノ二二 各種起重機、各種捲揚機
電氣東五九七二番 各種輸送裝置

(第一類) 起重機・輸送機

塚本商事機械株式會社 名古屋市中區西松橋町二三 各種起重機、輸送機械並ニ裝置設計製作
 社 名古屋營業所 電中三二七八番
 秋 月 商 會 同 中區南伏見町一ノ一 起重機、輸送機
 電本局一五九二番
 朝日製機工作所 同 中區松枝町三ノ八 鑛山、製鐵、鋼用各種起重機、輸送機、運搬車
 電中三二七八番
 宮地 鐵 工 所 同 中川區船場町四 各種起重機專門製作並ニ計修理
 吸南三五四六番
 株式會社日立製作所 同 中區廣小路通(朝日ビル) 運搬荷役用機器、其他諸
 名古屋出張所 電本局四七〇八番
 日本輸送機株式會社 同 外省線神足驛前 輸送機械
 電神足一六六番
 日本電氣重工業 名古屋市中川區清川町五ノ 起重機
 電南二九三番
 岩 田 商 店 同 中川區古澤町一(東別院東) 電南一三一四番 輸送機、製麵機
 機 山 田 清 太 郎 商店 同 中川區長良町乘越三七 輸送機、農機具
 電南四九五六番
 大日本セルロイド 同 七道西町 輸送機
 株式會社 電天下茶屋六一三番
 梅鉢機械製作所 堺市高須町二丁目二七 輸送機
 電堺五四〇番
 濱崎工業商會 神戶市東區琴緒町五丁目 捲揚機
 大倉商事株式會社 同 神戶區海岸通六ノ八 搬送機、起重機、水壓機
 神戶出張所 電元町九三四番
 株式會社川西機械製作所 同 林田區和田山通一ノ五 ベルトコンベヤー用川西
 電兵庫三三八三五番
 合名高木鐵工所 同 林田區菅原通二ノ六 起重機、製鋼鑛山用機械
 電兵庫二四二二六番
 衣笠商店營業部 同 兵庫區西出町六三四 埠頭用起重機、移動式コ
 電兵庫三一五番
 株式會社神戶製鋼所 同 葦合區脇濱町 せんべヤー、架走用起重機
 電葦合一〇一〇番
 株式會社坂本鐵工所 同 兵庫區東出町一ノ一四 ミル、クラッシュヤー
 電兵庫二四九三番 輸送機

東邦輸送機株式會社 尼崎市西川字野元一 輸送機械專門
 電福島二六九三番
 株式會社中央鐵工所 同 長洲堤ケ内 起重機
 電福島二六六〇番
 株式會社工業社 同 長洲堤ケ本三 輸送機械
 電尼崎一四四九番
 株式會社五光製作所 同 杭瀬後野六 起重機、輸送機、捲揚機
 電尼崎四六二番
 合名尼崎工作所 同 築地中通三ノ八〇 起重機、輸送機、捲揚機
 電尼崎三三三番
 合名助野工作所 同 西長洲西ノ口一七ノ三 輸送機、コンベヤー、
 電尼崎九二〇番
 株式會社天野商店機械部 兵庫縣武庫郡鳴尾村上田 KAK電動起重機、
 電西宮二五三六番
 株式會社東亞起重機工業 神奈川縣川崎市手町一二 起重機、
 電川崎四一九六番
 川崎鐵工株式會社 同 濱町四ノ三八 各種起重機各種、コンベ
 電川崎二六九六番
 昭利機械工業 株式會社 川口市並木町一ノ二七八二 起重機、鑛山機械、土木
 電川口二四七三番
 佐野鐵工所 靜岡縣富士郡廣岡町入山瀬 船船用揚貨機、操舵機、
 電一八九番
 株式會社北川鐵工所 廣島縣廣谷郡廣谷村字町四 陸船用捲揚機、土木鑛山
 電二五八番
 後田久太郎商店 同 下關市彦島海七郷 鑛山用運搬車、工作機械
 電一四七番
 株式會社橋本鐵工所 小樽市新當町一 鑛山用運搬車、鑛山機械
 電小樽三〇七〇番
 菱 岡 商 店 宇都本市西區上町四丁目 輸送機
 電宇都部二二三三番
 住友機械工業 株式會社 愛媛縣新居濱市 天井走行起重機
 小倉市大阪町一ノ一三五 輸送機、昇降機、起重機
 (小倉ビル)電小倉八五九番
 水 野 商 會 同 福岡市上店屋町一二 起重機、輸送機
 電東一〇一〇五番
 東洋鑛機株式會社 同 福岡市上店屋町一二 起重機、輸送機
 電東一〇一〇五番

鳥 井 鐵 工 所 福岡市荒戸町一九三 鑛山用捲揚機
 電西一一五二番
 塚本商事機械株式會社 蓮池町一 各種起重機、各種ポンプ
 電東二七九〇番
 社 九州營業部 比惠新町一〇五 各種起重機、各種ポンプ
 電東五一七七番
 福 幸 鐵 工 所 同 外東光寺半道橋國道筋 鑛山用捲揚機及部分品
 電東二二八〇番
 宮 石 鐵 工 所 同 箱崎町二二八〇 鑛山用捲揚機
 電東二四六〇番
 柴 田 鐵 工 所 同 堅粕新町 柴田式道中車、柴田式ス
 電東四二二六番
 株式會社日立製作所 同 片土居町 運搬荷役用機器、其他諸
 福岡營業所
 株式會社 若松市安政町四丁目 エレベーター、ベルトコ
 城水組鐵工所 電二七六番
 合資會社松井鐵工所 門司市大里中通二ノ三四二 捲揚機
 電門司四六九番
 株式會社岩本鐵工所 直方市大字報國町一〇 捲揚機
 電直方一一二番
 原 田 鐵 工 所 同 大字直方一〇八〇番 捲揚機
 電直方一〇八〇番
 平 安 鐵 工 所 同 新入柳原二九六七 捲揚機
 電直方五〇四番
 筑 豊 鐵 工 所 同 大字山部三三三 捲揚機
 電直方五二六番
 合資 大同鐵工所 同 祝町(青陽ビル) 鑛山用捲揚機、排水唧筒
 津田町一〇三四 選炭機、水洗機
 合資 大同鐵工所 同 津田町一〇三四 鑛山用捲揚機、排水唧筒
 電直方七六〇番 撰炭機、水洗機
 合資 大同鐵工所 同 新通町 鑛山用捲揚機、豆炭機械
 電直方一六〇番
 合資 大同鐵工所 同 大字直方上老良五〇〇 捲揚機
 電直方三一五番
 大 年 鐵 工 所 同 大字下山部三六八 捲揚機
 電直方八三一番

高 宮 鐵 工 所 直方市知古川久保五六六 運搬機其ノ他
 電直方二二四番
 下 津 面 店 同 羽衣町一三九ノ一 電氣捲揚機、各種ポンプ
 電直方五二八番 鑛山用機械
 敷 田 鐵 工 所 同 直方一〇八八 捲揚機
 電直方八〇六番
 中 尾 鐵 工 所 同 大字上新入四五九 捲揚機
 電直方三六六番
 株式會社直方機械製作所 同 知古五八 電氣捲揚機、タービンポ
 電直方一六番
 株式會社直方鐵工所 同 大字直方七〇三ノ二 輸送機、減速及加速裝置
 電直方七四八番
 桑 川 工 作 所 同 大字下境中島町四六八 捲揚機
 電直方八三六番
 山 本 鐵 工 所 同 大字下境中島町四六八 捲揚機
 電直方八三六番
 矢野商工營業所 同 大字正町二 鑛山用捲揚機、タービン
 電直方四六〇番
 松 本 鐵 工 所 同 大字山部 捲揚機
 電直方五〇五番
 合名福島鐵工所 同 東本町 鑛山用捲揚機、ポンプ、
 大字山部三九四 クラッシュヤー
 電直方二六番 捲揚機
 合名會社福島鐵工所 同 我孫子町二五ノ八 捲揚機
 電直方八四番
 合名會社香月鐵工所 同 大字四四二 運搬機械
 電直方四七七番
 猿 渡 鐵 工 所 同 大字山部二〇六 捲揚機
 電直方二五八番
 木 屋 鐵 工 所 同 山部菊竹通 電氣捲揚機、輸送機、選
 電直方二五八番 炭機、水洗機
 株式會社新興工作所 同 山部菊竹通 電氣捲揚機、輸送機、選
 電直方二五八番 炭機、水洗機
 田 中 信 鐵 工 所 同 知古 電直方七一四番 金物
 電直方二七一〇番
 森 東 一 商 店 同 大正町二ノ一七〇 電氣捲揚機、タービンポ
 電直方八二九番
 電直方八二九番

(第一類) 起重機・輸送機

(第一類) 各種熔接機械、金屬熔射機及鍍金裝置

帝國酸素株式會社 神戶市神戶區明石町三八 電氣瓦斯熔接器、材料
松竹商事合資會社 同 神戶區西町(與銀ビル) 各種熔接機器
電元社 廣島出張所 廣島市富士見町 電氣熔接器、熔接機
電元社 九州出張所 福岡市橋口町四七 各種電氣熔接機、電弧二
大阪電氣株式會社 小倉市室町四ノ一三〇 電氣熔接機、電氣熔接棒
川村岩吉商店 直方市南多賀町六九七 熔接機器、一般機械工具
株式電元社 京城營業所 京城府黃金町一ノ八三 電氣熔接機、熔接棒、電
株式日立電氣商會 同 新堂町四〇二ノ一二 各種電氣熔接機、電動機
日滿熔接工業株式會社 奉天市大和區江ノ島町一五 電氣瓦斯熔接機、熔接器
株式中山鋼業所 同 鐵西區興工街一段三三 電氣瓦斯熔接機、熔接線
滿洲熔接工業株式會社 同 大和區松島町二〇 電氣瓦斯熔接機、熔接器
岡崎洋行 大連市彌生町三六 電氣熔接機、軌道用品
常盤商會 同 京町一 電氣熔接機、各種機械工具、諸機械
株式福昌公司 同 山縣通二一三 富士熔接機、熔接材料
帝國酸素株式會社 同 山縣通一三八 熔接、熔接器具材料
泰和洋行 同 越後町一〇 酸素瓦斯熔接切斷器具、

金屬熔射機及鍍金裝置

日本鍍金裝置工業所 東京市芝區濱松町四ノ五 專賣特許硬質クロムメツ
日本メタリコン工業所 同 赤坂區青山南町六ノ一 キ裝置
東洋鍍金裝置株式會社 同 日本橋區構山町三〇(小 硬質クロム鍍金裝置外各
加藤製作所 同 荏原區小山ノ四四三 種鍍金裝置設計製作
江澤謙二郎 同 赤坂區青山南町六ノ一 電氣式金屬熔射機ガス
メタルスプレー工業舎 同 芝區芝浦二ノ一 ケネザ式メタリコン機
メタルスプレー工業舎 同 荏原區平塚二ノ六五三 酸水素還元瓦斯應用ノ金
三菱電機株式會社 同 龜町區丸ノ内二ノ四 屬吹付加工機械
成和商會東京出張所 同 京橋區銀座西一ノ一 瓦斯式電氣式金屬熔射機
日本金屬熔射機械製作所 同 此花區上福島二ノ七一 製作及各種加工
吉村金屬熔射工作所 同 電氣島五三四九番 金屬熔射(吹付)加工業
メタリコン工業所 同 北區伊勢町三六 深鍍金屬熔射加工、長管
成和商會 同 東區高麗橋詰町四七 防銹內面金屬熔射請負
日本化學工業株式會社 同 神戶市葺合區筒井町二丁目 鍍金及研磨諸原料並ニ機

化學工業用機械

成和商會神戶支店 神戶市葺合區筒井町三ノ二 鍍金及研磨諸原料並ニ機
日本金屬熔射機械製作所九州營業所 小倉市大坂町七ノ九三 器鍍金工場設備設計
一源商店 東京市向島區寺島町三ノ三 乾燥機
今村商店 同 神田區五軒町九 特殊化學機械、耐酸玻璃
磯野商店 同 京橋區銀座西六ノ一 化學工業用機械
伊藤精機所 同 板橋區志村前野町一 一般化學工業用諸機械設計
株式石井鐵工所 同 芝區今入町三(東日 化學工業用諸機械
株式今村製作所 同 龜町區丸ノ内三ノ八(昭 化學工業用機械
株式東京出張所 同 龜町區丸ノ内一〇八七番 (產業機械統制會員)
乾商事株式會社 同 龜町區內幸町三ノ一(大 油脂製造用機械
磯村產業株式會社 同 芝區今入町三 樹脂製造用機械
株式今村製作所 同 本所區江東橋二ノ二四 化學機械、耐酸バルブ、
株式服部組 同 龜町區丸ノ内一ノ二 特許瓦斯溜、其他化學工
早川組鐵工所 同 蒲田區南六郷二ノ二六 瓦斯製造用諸機械及裝置
(第一類) 金屬熔射機及鍍金裝置、化學工業用機械
日本乾燥機株式會社 東京市浦野川區上中里二九 焙燒爐、蒸發罐、乾燥機
日本興鉛工業株式會社 同 蒲田區龍谷町一ノ二〇 其他化學工業用機械
日本理化學工業株式會社 同 京橋區銀座三ノ三一 高壓低溫化學工業用裝置
二榮工業商會 同 京橋區木挽町二ノ一 耐酸化學諸機械設計並製
日本タイプライター株式會社 同 京橋區京橋一ノ二 化學工業用諸機械
日本化學工業株式會社 同 龍野川區上中里二九 蒸發罐、汽罐、蒸溜機、
日本蒸溜工業株式會社 同 龍谷區千駄ヶ谷四ノ七 一般化學機械
日本不銹鋼工業株式會社 同 蒲田區下丸子町五一 一八一八不銹鋼製耐酸機
日本藥業機械株式會社 同 本所區龜澤町二ノ五 器、一般化學用機械類
日東製作所 同 京橋區京橋二ノ七〇番 電解苛性曹達製造裝置並
日產化學工業株式會社 同 芝區田村町一ノ二(日 化學機械
日國工業株式會社 同 京橋區橫川橋五ノ四 化學工業用機械
本所機械製作所 同 本所區橫川橋五ノ四 ゴムモルロイド火藥製造
本所化學機械製作所 同 本所區向島請地九一 機械、水壓唧筒
合資 本所化學機械製作所 同 本所區向島請地九一 蒸溜機、蒸發機、乾燥機
東亞化學機製作所 同 神田區豐島町一三 化學機械、ガス、カーバ
東京製作所 同 目黒區下目黒四ノ九五 オートクレグ濃縮釜、
東洋工業株式會社 同 龜町區丸ノ内三ノ四(階) 混合機、入石製造裝置
德器社工業株式會社 同 龜町區內幸町二ノ二(ハレルホモチナイザー、

(第一類) 化學工業用機械

巴 工業株式會社 東京市品川區東大崎一ノ八 離機
東京ステンレス 同 向島區寺島町六ノ二九 化學工業用機械
東京鋼業株式會社 同 日本橋區通一ノ二(國分ビル) 一般化學工業用諸機械
東洋化學工業株式會社 同 葛飾區本町四ノ一八(昭和ビル) 化學工業用機械
東華製作所 同 葛飾區本町四ノ一八(昭和ビル) 化學工業用機械
理研工業株式會社 同 小石川區春日町一ノ一 化學工業用機械及裝置
大島製作所 同 城東區大島町三ノ二五 蒸溜及蒸發裝置、ドラム
大野化學機械株式會社 同 大森區森ヶ崎七〇 化學工業用機械
大森工業株式會社 同 大森區森ヶ崎七〇 化學工業用機械
奧田機械製作所 同 足立區千住五ノ二六 石油機械
大門製作所 同 世田ヶ谷區宇奈根町四〇 大門式急速濾水機
大行社 同 大森區大森九ノ四八二 遠心機、濾過機、工作機
小久保製作所 同 城東區大島町二ノ二九 蒸溜及蒸發裝置、ドラム
大江工業株式會社 同 品川區大井南濱川一七 化學工業用諸機械、耐酸鋼製諸機械製作
株式會社 大塚工場 同 芝區三田豐岡町六六 化學工業用諸機械
若林鐵工株式會社 同 向島區吾嬬町東三ノ二 ニーダー機械
若津鐵工所 同 同 化學工業用諸機械
東京出張所 同 同 化學工業用諸機械
加藤電機製作所 同 芝區芝浦一ノ二四 油壓試驗機、配電盤

川口製作所 東京市城東區大島町五ノ二 浮選機、濾過機、碎礦機
芳澤化學工業株式會社 同 同 磨礦機、分級機、淘汰機
芳澤化學工業株式會社 同 同 化學工業用機械
合名 鐵工所 同 同 化學工業用機械
大東工業株式會社 同 同 化學工業用機械
巽工業株式會社 同 同 化學工業用機械
巽工業株式會社 同 同 化學工業用機械
高橋製作所營業部 同 同 化學工業用機械
高砂工業株式會社 同 同 化學工業用機械
月島製作所 同 同 化學工業用機械
月島機械株式會社 同 同 化學工業用機械
中村鐵工所 同 同 化學工業用機械
中村鐵工所 同 同 化學工業用機械
奈良機械製作所 同 同 化學工業用機械
南北工業株式會社 同 同 化學工業用機械
株式會社 上野商店 同 同 化學工業用機械
浦賀船渠株式會社 同 同 化學工業用機械
上野組工業所 同 同 化學工業用機械

株式 多び子組鐵工所 東京市京橋區木挽町五ノ二 石油鑿井機械、石油精製
工 星 舍 同 同 機械、人造石油機械
株式 江戶川機械製作所 同 同 化學工業用諸機械
株式 會社 荏原製作所 同 同 化學工業用諸機械
城東鐵工所 同 同 化學工業用諸機械
小久保製作所 同 同 化學工業用諸機械
國產機械工業株式會社 同 同 化學工業用諸機械
株式 黑板工業所 同 同 化學工業用諸機械
株式 久保田鐵工所 同 同 化學工業用諸機械
久世木製濾過機製作所 同 同 化學工業用諸機械
株式 大和三光製作所 同 同 化學工業用諸機械
大和化學機械株式會社 同 同 化學工業用諸機械
大和鋼機株式會社 同 同 化學工業用諸機械
松浦高壓機械製作所 同 同 化學工業用諸機械
松本工業所 同 同 化學工業用諸機械
藤井鐵工所 同 同 化學工業用諸機械
富士高速機械製作所 同 同 化學工業用諸機械

富士化學機械製作所 東京市京橋區京橋二ノ一 富士式粉碎機、空氣分離
福島商店 同 同 化學工業用諸機械
小知和重工業株式會社 同 同 化學工業用諸機械
五大合資會社 同 同 化學工業用諸機械
興亞化學工業株式會社 同 同 化學工業用諸機械
安藤鐵工所 同 同 化學工業用諸機械
安藤鐵工所 同 同 化學工業用諸機械
野組 東京營業所 同 同 化學工業用諸機械
株式 齋藤省三商店 同 同 化學工業用諸機械
株式 會社 三洋商會 同 同 化學工業用諸機械
株式 三信商會 同 同 化學工業用諸機械
三榮化學機械製作所 同 同 化學工業用諸機械
株式 櫻田機械製造所 同 同 化學工業用諸機械
株式 櫻田機械製造所 同 同 化學工業用諸機械
株式 會社 同 同 化學工業用諸機械
齋藤遠心機工業株式會社 同 同 化學工業用諸機械
齋藤鐵工所 同 同 化學工業用諸機械

(第一類) 化學工業用機械