

縣名	事業者名	發電又ハ受電別	發電所名又ハ供給者名	發電所又ハ受電地點ノ位置	出力 (K.W.)			原動		有源容量(KV)又ハ汽機(對後)
					常時	特殊	補給	種別	河川名又ハ別無	
富山縣	高岡電燈	受電	金澤市	石川・能美・久常	750	400	—	—	—	—
	〃	〃	〃	石川・鹿島・穴水	250	—	—	—	—	—
	〃	〃	〃	石川・鹿島・中島	150	—	—	—	—	—
	大岩電氣	發電	大岩	富山・中新川・大岩	120	—	—	水力	白岩川支流大岩川	130
	〃	〃	瀧橋	富山・中新川・白萩	270	—	—	〃	上市川	63
	〃	受電	日本電力	富山・上新川・大山	75	—	—	—	—	—
	〃	〃	土肥庄太郎	富山・中新川・大岩	20	—	—	—	—	—
	〃	〃	立山水力電氣	富山・中新川・白萩	2	—	—	—	—	—
	野積川水力電氣	發電	獵師ヶ原	富山・婦負・野積	480	120	—	水力	神通川	300
	〃	受電	別荘川電	富山・婦負・野積	120	100	—	—	—	—
	別荘川水電	發電	瀧ノ坂	富山・婦負・卯花	142	180	—	水力	神通川支流卯花川	346.9
	上中島水力電氣	〃	下樺	富山・下新川・上中島	40	—	—	〃	早月川	67
	〃	受電	立山水力電氣	富山・中新川・松倉	40	—	—	—	—	—
	〃	〃	日本海電氣	富山・下新川・天神	5.5	—	—	—	—	—
	能越電氣	發電	能越	富山・水見・宇波	19	11	—	水力	八代仙川	3.85
	〃	受電	日本海電氣	富山・水見・八代南大谷	20	—	15	—	—	—
	土肥庄平	發電	二ツ橋	富山・中新川・大岩	30	—	—	水力	白岩川支流大岩川上流谷川	187
	山崎水電	〃	岩崎	富山・下新川・山崎	11	—	—	〃	小川	3.4
〃	受電	日本海電氣	富山・下新川・大家庄	5	—	—	—	—	—	
音川物産	發電	下ノ瀬	富山・婦負・音川	7	—	—	水力	神通川支流山田川	14.6	
出町電燈	受電	立山水力電氣	富山・東礪波・出町	200	—	—	—	—	—	
〃	〃	野積川水力電氣	富山・東礪波・出町	150	—	—	—	—	—	
片貝谷村	〃	日本海電氣	富山・下新川・片貝谷	16	—	—	—	—	—	
南保村	〃	〃	富山・下新川・南保	10	—	—	—	—	—	

水車(脚)又ハ石車ノ加数	原動機ノ種類	原動力馬力	原動機個數	發電機又ハ受電		周波數	送電電壓 (K.V.)	備考
				容量 K.V.A.	個數			
—	—	—	—	—	—	22,000	60	22 久常變電所
—	—	—	—	—	—	15,000	60	15 穴水變電所
—	—	—	—	—	—	15,000	60	15 中島變電所
17	フランシス	190	1	150	1	3,450	50	3.54
93	フランシス	500	1	375	1	3,500	60	35
—	—	—	—	—	—	3,500	60	35 日電龜谷發電所
—	—	—	—	—	—	3,450	50	35 柱上開閉器(夜間)
—	—	—	—	—	—	3,300	60	35 柱上開閉器(夜間)
75	フランシス	1,000	1	750	1	3,500	60	22
—	—	—	—	—	—	3,500	60	3 獵師原發電所
15	燃油スパイラル	465	1	375	1	3,500	60	3.5
10,478	フランシス	75	1	62.5	1	3,300	50	3.3
—	—	—	—	—	—	3,300	60	3.3(夜間)
—	—	—	—	—	—	3,300	60	3.3 天神開閉所
12.5	燃油フランシス	51	1	32	1	3,300	60	3.3
—	—	—	—	—	—	3,300	60	3.3 宇波八代南大谷三受電所ヲ通ジテ補給ヘ夏期四ヶ月
3	フランシス	47.5	1	37.5	1	3,450	50	3.45
5.2	燃油フランシス	20	1	13	1	550	50	—
—	—	—	—	—	—	3,450	60	3.45
19	インパルス	30	1	15	1	200	60	0.2
—	—	—	—	—	—	3,300	60	— 立山水力電氣出町變電所
—	—	—	—	—	—	3,300	60	3.3 出町開閉所
—	—	—	—	—	—	3,300	60	3.3 富山片貝第一發電所
—	—	—	—	—	—	3,300	60	3.3 長野開閉所



縣名	事業者名	發電機又ハ受電別	發電所名又ハ供給者名	發電所又ハ受電地點ノ位置	出力 (K.W.)			原動	
					常時	特殊	補給	種別	河川名又ハ加熱面積
富山	五ヶ山電氣	受電	杉尾利用組	富山・東郷波・平	30	—	—	—	—
	黒部鐵道	發電	彌太藏	富山・下新川・愛本	420	1,080	—	水力	黒部川支流彌太藏谷 503
	〃	受電	日本電力	富山・下新川・内山	—	300	—	—	—
	越中鐵道	〃	立山水力電	富山・婦負・倉垣	200	—	—	—	—
	富岩鐵道	〃	〃	富山・上新川・豊田	150	—	—	—	—
	富山市	〃	日本海電	富山・富山・總曲輪	215	—	—	—	—
	日本電力	發電	龜谷	富山・上新川・大山	4,300	5,600	—	水力	常願寺川支流和田川 676
	〃	〃	蟹寺	富山・婦負・細入	6,000	39,400	—	〃	神通川支流宮川 444
	〃	〃	瀬戸	岐阜・益田・中原	4,000	23,000	—	〃	木曾川支流益田川 337.43
	〃	〃	竹原川	岐阜・益田・下呂	400	600	—	〃	益田川支流竹原川 210
縣	〃	〃	柳河原	富山・下新川・愛本	20,300	30,400	—	〃	黒部川本流及支流黒羅川 406
	〃	受電	高岡電燈	富山・婦負・宮川	2,450	800	—	—	—
	〃	〃	飛越電氣	富山・上新川・下夕	2,000	2,300	—	—	—
	〃	〃	〃	富山・上新川・大澤野	1,400	1,900	—	—	—
	〃	〃	富山縣	富山・上新川・上龍	5,350	2,050	—	—	—
	〃	〃	〃	富山・上新川・大山	4,150	2,450	—	—	—

水車(個)又ハ汽機ノ個數	原動機ノ種類	原動機馬力 H.P.	原動機個數	發電機又ハ受電		送電電壓 (K.V.)	備考		
				容量 K.V.A.	個數				
—	—	—	—	—	—	3,300	60	3.3	大崩島閉閉所
50	橫軸フランシス	2,200	1	1,765	1	11,000	60	22	—
—	—	—	—	—	—	22,000	60	22	内山工事用變電所
—	—	—	—	—	—	3,300	60	3.3	布目變電所
—	—	—	—	—	—	3,300	60	3.3	豊田變電所
—	—	—	—	—	—	2,000	60	D.C. 0.6	總曲輪變電所
220	橫軸フランシス	5,500	3	4,000	3	6,500	60	66	—
1,450	縱軸フランシス	35,000	2	30,000	2	11,000	60	154	—
1,150	縱軸フランシス	11,000	4	7,500	4	11,000	60	154	—
900	橫軸フランシス	950	2	625	2	3,500	60	11	—
1,750	縱軸フランシス	27,500	3	20,000	3	11,000	50 又ハ60	154	—
—	—	—	—	—	—	44,000 6,600	60	44	五平定發電所
—	—	—	—	—	—	22,000	60	22	長棟川發電所
—	—	—	—	—	—	66,000	60	66	笠津變電所
—	—	—	—	—	—	66,000	60	66	上瀧發電所
—	—	—	—	—	—	66,000	60	66	松ノ木發電所



17. 電 氣 事 業 法 準 用

縣名	事業者名	發電機又ハ受電別	發電所名又ハ供給者名	發電所又ハ受電地點ノ位置	出力 (K.W.)			原 動		備考	
					常 時	特 殊	補 給	種別	河川名又ハ加給箇所		
長 野 縣	東信電氣	發電	高瀬川一	長野・北安曇・平	最大 2,638 平均 1,628	362	—	水力	高瀬川	98.6	
	〃	〃	高瀬川二	長野・北安曇・平	最大 2,250 平均 1,260	150	—	〃	〃	104	
	〃	〃	高瀬川三	長野・北安曇・平	11,334 尖 11,700	—	—	〃	〃	1,100	
	〃	〃	高瀬川四	長野・北安曇・平	最大 2,360 平均 1,040	40	—	〃	〃	129	
	〃	〃	高瀬川五	長野・北安曇・平	2,835 尖 3,150	—	—	〃	〃	485	
	〃	〃	海 瀬	長野・南佐久・海瀬	2,300	1,500	—	〃	千曲川	120	
	〃	〃	穂 積	長野・南佐久・穂積	3,900	2,600	—	〃	〃	230	
	〃	〃	小 諸	長野・北佐久・小諸	7,400 尖 14,800	6,000	—	〃	〃	214.5	
	〃	京浜電力	〃	大白川	長野・南安曇・安曇	900 × 2,050 900	—	〃	大白川	932	
	〃	〃	〃	奈川渡	長野・南安曇・安曇	9,000	9,464	—	〃	犀川奈川 前川放水	395
富 山 縣	〃	〃	前 川	長野・南安曇・安曇	1,450	650	—	〃	前 川 小大野川	630	
	〃	〃	湯 川	長野・南安曇・安曇	980	710 尖 6,000	—	〃	湯 川 セバ谷	733	
	〃	上水電氣 利用組合	〃	日 影	長野・上水内・奥無里	100	—	—	〃	裾花川	85
	〃	龍岡電氣 利用組合	〃	新 川	長野・下伊那・龍岡	35	—	—	〃	久米川	73
	〃	〃	〃	久米川	長野・下伊那・龍岡	25	6	—	〃	〃	74.37
	〃	〃	受電	南信電氣	長野・下伊那・龍岡	20	—	—	—	—	—
	福 井 縣	大同電力	發電	大 同	福井・大野・五箇	3,700	3,500	—	水力	九頭龍川	125
〃		受電	白山水力	福井・大野・五箇	—	—	融通	—	—	—	
〃		〃	〃	福井・大野・五箇	—	—	—	—	—	—	
富 山 縣	立山水力 電 氣	發電	中 村	富山・中新川・白萩	1,800	2,200	—	水力	早月川	320	
	〃	〃	白 萩	富山・中新川・白萩	1,000	1,700	—	〃	〃	243	
	〃	〃	箕 輪	富山・中新川・東加積	1,500	2,500	—	〃	〃	217	
	〃	昭和電力	受電	大同電力	富山・上新川・大澤野	14,300	13,700	—	—	—	—

事 業 者 發 受 電 設 備

本県(即又ハ 外県)ノ台数	原動機ノ 種類	原 動 機 馬 力	原動機 個 数	容 量		電 壓	周波數	送電電壓 (K.V.)	備 考
				K.V.A.	個 数				
431 266	フ ラ ン シ ス	2,500	2	3,750	1	6,600	50	6.6	
375 210	ス ば イ ラ ル 機	1,750	2	2,875	1	7,000	50	6.6	
155 320	イ ン バ ル ス 機	1,700	2	13,000	2	6,600	50	6.6	
295 130	ス ば イ ラ ル 機	1,750	2	2,875	1	7,000	50	6.6	
90 200	フ ラ ン シ ス 機	4,400	2	3,750	2	6,600	50	6.6	
300 200	ス ば イ ラ ル 機	3,450	2	2,300	2	6,600	50	6.6	
300 200	フ ロ ン タ ル 機	5,850	2	4,000	2	6,600	50	6.6	
500 1,000	ス ば イ ラ ル 機	10,700	2	9,250	2	6,600	50	6.6	
15 35 15	イ ン バ ル ス 機	5,200	1	3,500	1	6,600	50	6.6	×ハ調整池ヲ使用セル場合
341 350	フ ラ ン シ ス 機	14,000	2	10,000	2	6,600	50	15.4	
37 13	イ ン バ ル ス 機	3,300	1	2,200	1	7,000	50	7	
22 14 124	イ ン バ ル ス 機	4,600	2	3,200	2	6,600	50 60	6.6	
30	ス ば イ ラ ル	383	1	183	1	3,300	50	3.3	
8	リ ア ク シ ョ ン	51	1	35	1	3,500	60	3.5	
5.5 2.5	リ ア ク シ ョ ン	52	1	35	1	3,500	60	3.5	
—	—	—	—	—	—	3,500	60	—	南信龍江開閉所
950	フ ロ ン タ ル フ ラ ン シ ス	3,700	3	2,820	3	6,600	60	66.0	
—	—	—	—	—	—	66,000	60	66.0	西勝原發電所
—	—	—	—	—	—	66,000	60	66.0	東邦=剩餘アル場合=限ル
200	フ ラ ン シ ス 機	5,600 1,900	1 1	3,520 1,200	1 1	3,500	60	44.0	
200	フ ラ ン シ ス 機	2,500 2,400	1 1	1,500 1,500	1 1	3,500	60	44.0	
250	ソ ウ イ ン ス フ ラ ン シ ス	6,000	1	5,000	1	6,600	60	44.0	
—	—	—	—	—	—	73,000	60	154.0	



18. 電氣事業者別電線路概要

縣名	事業者名	電線路 巨長	電線延長				支持物				柱上變壓器	
			特高	高壓	低壓	計	木柱	鐵柱	鐵塔	計	個數	容量
愛知縣	東邦電力	5,856.5	355.2	9,414.3	9,333.6	19,103.1	192,944	1,133	2,732	196,809	17,207	188,038.0
	大同電力	706.6	3,711.3	67.6	72.0	3,850.9	6,327	—	3,647	9,974	79	139.5
	岡崎電燈	1,135.6	667.9	1,580.5	1,615.5	3,863.9	37,811	612	441	38,864	4,057	18,602.45
	豊橋電氣	136.0	—	243.9	190.9	434.8	3,902	4	—	3,906	418	1,063.5
	豊川電氣	47.1	—	87.3	57.7	145.0	1,662	—	—	1,662	120	180.5
	乙川電力	29.9	—	47.6	36.1	83.7	927	—	—	927	47	58.0
	三河水力電氣	278.0	20.5	368.1	417.4	806.0	8,478	—	—	8,478	624	1,556.5
	篠島電氣	1.2	—	0.9	1.8	2.7	45	—	—	45	5	19.0
	本郷電氣製材	37.7	—	65.1	42.4	107.5	1,213	—	—	1,213	57	93.0
	大野電氣	23.4	—	53.5	26.3	79.8	795	29	—	824	40	86.0
	旭電氣	11.6	—	18.6	8.8	27.4	371	—	—	371	20	37.0
	矢作水力	320.1	701.3	382.5	175.3	1,359.1	6,409	389	903	7,701	389	1,866.0
	愛知電氣鐵道	418.3	43.6	958.8	577.5	1,582.9	13,152	7,639	97	20,888	2,568	7,261.2
	小原電燈	61.5	—	82.6	79.2	161.8	2,081	—	—	2,081	119	209.2
	大沼電燈	58.1	—	29.9	38.0	67.9	1,621	—	—	1,621	45	56.0
	知多灣電氣	2.5	—	3.1	3.7	6.8	91	—	—	91	6	15.0
	稻澤電燈	132.9	—	264.3	109.8	374.1	4,679	—	—	4,679	628	1,665.7
	名古屋市	46.1	—	—	123.4	123.4	3,040	1,502	—	4,542	—	—
	名古屋鐵道	196.6	—	103.2	335.4	438.6	947	—	8,593	9,540	—	—
	中村電氣軌道	1.9	—	—	2.0	2.0	143	7	—	150	—	—
瀨戶電氣鐵道	25.5	—	—	38.6	38.6	291	1,572	—	1,863	—	—	
下ノ一色電車軌道	5.1	—	—	5.6	5.6	450	8	—	458	—	—	
築地電軌	6.8	—	—	6.8	6.8	502	—	—	502	—	—	
碧海電氣鐵道	22.1	—	13.6	17.4	31.0	956	46	—	1,002	—	—	
鳳來寺鐵道	20.4	—	22.0	—	22.0	8	1,023	—	1,031	—	—	
豊川鐵道	34.5	—	47.5	—	47.5	56	1,657	—	1,713	—	—	
渥美電鐵	18.2	—	—	31.2	31.2	17	—	21	38	—	—	
豊橋電氣軌道	4.3	—	—	4.3	4.3	304	—	—	304	—	—	
三河鐵道	114.7	—	186.6	—	186.6	6,363	212	—	6,575	—	—	
新三河鐵道	5.6	—	—	11.2	11.2	502	—	—	502	—	—	
田口鐵道	14.4	—	15.5	—	15.5	506	—	—	506	—	—	
東京電燈	135.3	295.8	170.7	601.8	1,068.3	3,172	80	283	3,535	136	868.5	
計	9,938.5	5,798.6	14,227.7	13,963.7	33,990.0	299,765	15,913	16,717	332,395	26,565	221,185	

縣名	事業者名	電線路 巨長	電線延長				支持物			柱上變壓器		
			特高	高壓	低壓	計	木柱	鐵柱	鐵塔	計	個數	容量
岐阜縣	日本電力	425.7	789.5	2.0	—	791.5	1,416	233	2,447	4,096	—	—
	揖斐川電氣	92.3	209.6	70.5	30.5	310.6	2,161	377	15	2,553	44	76.0
	中部電力	167.4	36.6	350.5	242.4	629.5	5,105	—	185	5,290	1,007	5,552.5
	飛騨電燈	217.9	—	340.6	334.0	674.6	6,603	—	—	6,603	777	2,287.9
	中津電氣	80.7	—	101.8	152.1	253.9	2,737	—	—	2,737	244	948.0
	美濃電氣軌道	179.2	—	165.2	257.1	422.3	6,661	480	258	7,399	389	1,023.5
	妻木電氣	40.3	—	64.5	65.8	130.3	1,388	—	—	1,388	181	894.0
	佐見川水力電氣	41.1	—	93.6	59.4	153.0	875	—	—	875	71	144.0
	白鳥電氣	41.9	—	60.5	45.7	106.2	1,793	—	—	1,793	56	198.1
	上ノ保川水力電	57.2	—	80.5	81.9	162.4	2,125	—	—	2,125	76	119.0
	大垣瓦斯電氣	73.2	—	91.3	113.7	205.0	2,488	—	—	2,488	145	397.0
	下呂共立電氣	35.1	—	46.9	40.5	87.4	1,082	—	—	1,082	82	163.2
	東濃電化	59.0	—	16.1	85.4	101.5	2,003	—	—	2,003	122	243.2
	鷺岡電氣	35.0	—	16.0	29.0	45	1,209	—	—	1,209	76	114.0
	久野川電力	22.5	—	42.4	23.5	65.9	772	—	—	772	30	17.5
	阿木電氣	34.4	—	32.5	56.9	89.4	700	—	—	700	26	59.0
	上ノ保電氣	33.3	—	55.2	43.0	98.2	864	—	—	864	44	49.0
	三濃電氣	19.2	—	23.4	20.7	44.1	742	—	—	742	25	38.0
	和良水力電氣	38.3	—	54.1	53.4	107.5	1,214	—	—	1,214	44	70.5
	上寶電氣	31.5	—	34.8	20.5	55.3	1,015	—	—	1,015	43	75.6
宇治川電氣	6.2	—	16.7	6.8	23.5	?	?	?	?	13	38.5	
近江支社	19.6	—	13.5	14.0	27.5	624	—	—	624	26	43.0	
東村電力	22.9	—	37.7	19.9	57.6	677	—	—	677	51	61.3	
角川電氣	6.0	—	6.3	7.0	13.3	443	—	—	443	26	47.0	
市場水力電氣	17.3	—	15.9	22.7	38.6	561	—	—	561	24	34.0	
富野水力電氣	19.8	—	28.9	24.7	53.6	728	—	—	728	28	42.0	
赤川電氣	34.7	—	16.6	25.0	41.6	876	—	—	876	18	34.0	
袖川電燈	4.0	—	—	4.0	4	50	—	—	50	—	—	
茂住電燈	33.5	—	34.0	62.0	96.0	1,258	—	—	1,258	31	35.5	
氷坂電氣	71.2	—	98.2	98.2	196.4	2,340	—	—	2,340	91	156.0	
吉田川水力電	36.7	—	62.0	29.1	91.1	1,102	—	—	1,102	44	90.0	
藏柱電燈	10.6	—	6.6	7.6	14.2	378	—	—	378	11	17.5	
佐見水力電氣	8.5	—	3.3	18.4	21.7	303	—	—	303	11	12.0	
小駄良川水力電氣	18.0	—	21.0	27.0	48.0	559	—	—	559	16	26.0	
美濃電力	43.3	—	63.6	64.2	127.8	1,350	—	—	1,350	83	111.0	
位山電氣	25.4	—	37.5	28.9	66.4	714	—	—	714	35	49.0	



縣名	事業者名	電線延長					支持物				柱上變壓器	
		巨長	特高	高壓	低壓	計	木柱	鐵柱	鐵塔	計	個數	容量
岐	木曾電氣	121.7	14.2	203.0	181.9	399.1	3,819	—	77	3,896	247	634.5
	神淵川水力電	6.2	—	14.8	22.0	36.8	963	—	—	963	29	38.0
	明知町	10.7	—	6.0	21.7	27.7	315	—	—	315	37	160.0
	加子母村	29.0	—	25.0	40.0	65.0	700	—	—	700	34	92.0
	經川村	31.7	—	29.2	56.3	85.5	983	—	—	983	39	86.0
	靜波村	20.4	—	13.9	10.6	24.5	693	—	—	693	16	25.0
	三郷村	22.2	—	17.8	38.9	56.7	722	—	—	722	27	49.0
	合同電氣	352.7	405.5	353.3	328.3	1,087.1	7,946	—	658	8,604	384	826.5
	落合村	15.0	—	6.0	14.0	20.0	634	—	—	634	17	33.0
	船津町	11.0	—	11.6	13.0	24.6	272	—	—	272	57	204.5
	細江小鷹利村電氣事業組合	26.0	—	64.0	13.2	77.2	1,202	—	—	1,202	56	95.5
	駄知町	8.6	—	25.4	15.1	40.5	459	—	—	459	99	205.0
	明世村	15.5	—	13.4	15.5	28.9	462	—	—	462	24	35.0
	日吉村	35.7	—	29.9	60.1	90.0	1,254	—	—	1,254	18	59.0
	曾木村	9.8	—	21.1	15.6	36.7	346	—	—	346	11	14.0
	八百津町	8.6	—	25.4	15.1	40.5	459	—	—	459	101	207.0
	東白川村	44.8	—	60.9	70.6	130.6	1,356	—	—	1,356	50	75.0
	湖南電燈所	6.7	—	11.3	8.3	19.6	270	—	—	270	10	8.5
	黒川村	22.4	—	26.4	38.8	65.2	748	—	—	748	26	91.0
	早	加治田村	10.5	—	12.0	21.9	33.9	191	—	—	191	19
長瀬村		13.5	—	18.0	15.0	33.0	503	—	—	503	21	30.0
宮地村		12.5	—	19.7	15.7	35.4	441	—	—	441	20	50.0
府中村		10.0	—	9.0	16.0	25.0	358	—	—	358	15	28.0
洲原村		9.4	—	15.8	18.5	34.3	332	—	—	332	13	13.0
宮地村		12.5	—	19.7	15.7	35.4	441	—	—	441	20	50.0
外山村		21.2	—	13.2	25.8	39.0	705	—	—	705	31	18.0
口明方村		12.7	—	24.6	17.6	42.2	467	—	—	467	25	45.5
宮村		12.5	—	19.7	15.7	35.4	441	—	—	441	20	50.0
牧田村		8.3	—	17.3	8.6	25.9	276	—	—	276	12	25.0
縣	北惠那鐵道	32.6	—	6.2	28.4	34.6	1,896	24	—	1,920	—	—
	竹鼻鐵道	19.6	—	—	20.3	20.3	1,190	—	—	1,190	—	—
	各務原鐵道	21.3	—	—	27.0	27.0	899	—	—	899	—	—
	谷汲鐵道	12.9	—	—	12.9	12.9	1,086	—	2	1,088	—	—
	東美鐵道	6.4	—	—	7.6	7.6	338	—	—	338	—	—
	計	3,110.5	1,455.4	3,336.9	3,460.7	8,253.0	88,083	1,114	3,642	92,839	5,458	16,547.8

縣名	事業者名	電線延長					支持物				柱上變壓器	
		巨長	特高	高壓	低壓	計	木柱	鐵柱	鐵塔	計	個數	容量
三	合同電氣	1,956.7	657.6	3,376.9	2,453.5	6,488.0	61,010	506	1,302	62,818	6,813	23,623.0
	十社電氣	28.1	—	47.9	39.8	87.7	1,077	—	—	1,077	60	163.5
	馬野川水電	43.4	—	62.2	52.6	114.8	1,238	—	—	1,238	81	141.5
	尾呂志水力	5.5	—	8.0	9.3	17.3	277	—	—	277	6	10.5
	宇治川電氣	59.0	—	91.2	90.9	182.1	?	—	—	—	101	244.3
	四日市鐵道	18.6	—	—	20.3	20.3	1,889	—	—	1,889	—	—
	伊勢電鐵	121.1	—	165.3	4.6	169.9	4,225	1,841	—	6,066	—	—
	大阪電軌	17.3	—	35.9	—	35.9	1,084	8	—	1,092	—	—
	志摩電氣鐵道	36.0	—	18.0	28.8	46.8	2,300	—	—	2,300	—	—
	參宮急行電鐵	17.3	—	36.0	—	36.0	1,084	—	—	1,084	—	—
	松阪電氣鐵道	26.1	—	—	28.0	28.0	1,271	—	—	1,271	—	—
	桑名電軌	6.2	—	—	6.7	6.7	75	—	—	75	—	—
	計	2,335.3	657.6	3,841.4	2,734.5	7,233.5	75,530	2,355	1,302	79,127	7,061	24,182.8
長	長野電燈	717.7	215.4	1,126.5	882.9	2,224.8	22,897	515	356	23,768	2,486	10,635.6
	諏訪電氣	469.8	338.7	756.8	505.3	1,600.8	14,580	50	81	14,711	2,209	10,324.4
	信濃電氣	1,298.1	472.9	1,995.2	1,793.2	4,267.3	39,830	965	276	41,071	4,209	16,712.7
	安曇電氣	1,240.2	111.1	1,608.2	1,452.2	4,171.4	26,098	281	36	26,415	2,078	7,240.0
	中央電氣	1,511.3	876.6	2,571.5	2,037.8	5,485.9	51,912	849	951	53,712	5,007	21,285.5
	木曾川電力	79.5	11.8	167.7	77.0	256.5	2,836	41	20	2,897	251	978.0
	野澤溫泉水力電	7.4	—	20.0	6.6	26.6	302	—	—	302	12	38.0
	高遠電燈	82.7	21.1	105.5	80.7	207.3	2,653	—	—	2,653	165	495.5
	伊那川電力	25.6	7.7	29.2	37.5	74.4	908	27	1	936	46	105.0
	南信電氣	186.3	—	217.5	284.2	501.7	5,489	—	—	5,489	285	555.0
	三穗村	38.0	—	36.0	66.0	102.0	600	—	—	600	27	75.0
	且開水力電氣	12.1	—	14.4	21.1	35.5	409	—	—	409	31	62.5
	和田水力電氣	29.1	—	34.2	43.8	78.0	931	—	—	931	33	49.0
	鐵道電氣證券	56.5	—	77.0	85.0	162.0	1,593	—	—	1,593	61	84.0
	鹿曲川水力電	12.3	—	20.4	13.8	34.2	433	—	—	433	29	14.4
	大日向電燈	4.8	—	10.8	6.6	17.4	167	—	—	167	12	20.0
	中澤村	29.3	—	39.1	54.4	93.5	1,122	—	—	1,122	57	1,125.0
縣	東京電燈	144.3	374.4	106.2	84.3	564.9	3,092	—	300	3,392	196	378.8
	奈川電燈	12.6	—	28.2	11.0	39.2	381	—	—	381	22	24.8
	東信電氣	11.1	—	12.8	16.4	29.2	240	—	—	240	11	29.2
	天龍川電力	11.1	—	—	33.5	33.5	—	328	—	328	—	—
東京發電	177.0	38.8	214.2	176.1	429.1	6,135	—	—	6,135	214	690.5	



縣名	事業者名	電線延長					支持物				柱上變壓器	
		巨長	特高	高壓	低壓	計	木柱	鐵柱	鐵塔	計	個數	容量
長野縣	伊那電氣鐵道	1,965.9	486.9	2,719.8	2,820.0	6,026.7	41,629	1,133	31	42,793	2,707	8,973.3
	長野電鐵	122.2	36.9	196.6	7.5	241.0	358	5,351	—	5,709	—	—
	信濃鐵道	65.3	—	112.5	—	112.5	147	2,677	—	2,824	—	—
	上田温泉電氣	58.6	—	30.1	40.7	70.8	831	1,153	—	1,984	—	—
	丸子鐵道	10.7	—	—	12.4	12.4	—	449	—	449	—	—
	草津電氣鐵道	99.8	40.8	47.9	106.8	195.5	6,318	6	—	6,624	43	156.5
	布引電氣鐵道	8.6	—	—	9.2	9.2	639	8	—	677	—	—
	筑摩電氣鐵道	28.2	—	7.5	27.3	34.8	785	297	—	1,082	—	—
	池田鐵道	8.3	—	9.5	—	9.5	453	—	—	453	—	—
	計	8,524.4	4,039.0	12,315.3	11,552.0	27,147.6	234,098	14,130	2,052	250,280	20,191	80,043.7
福井縣	京都電燈支店	491.8	584.0	714.6	624.6	1,924.1	17,783	159	483	18,425	1,850	11,968.5
	京都電燈支店	85.7	—	182.3	101.9	284.2	3,018	110	2	3,130	442	1,855.0
	越前電氣	503.6	116.7	940.9	627.2	1,634.8	17,758	521	26	18,305	1,404	5,758.0
	勝山電力	23.3	—	25.3	11.8	37.1	859	6	—	865	72	532.0
	大正電氣	46.1	—	171.4	163.3	334.7	2,367	—	—	2,367	378	575.5
	福井電力	73.4	—	93.8	99.1	192.9	2,260	—	—	2,260	91	150.5
	河野水電	35.5	—	74.1	32.6	106.7	1,234	—	—	1,234	54	76.5
	南越電氣	89.0	—	140.7	89.1	229.8	3,131	—	—	3,131	230	531.3
	日野川水力電	52.2	—	91.8	60.1	151.9	1,676	—	—	1,676	167	290.0
	白山水力	85.6	455.1	21.1	4.3	480.5	331	12	505	848	21	277.0
	永平寺鐵道	26.7	—	—	28.6	28.6	1,618	23	—	1,641	—	—
	福武電氣鐵道	24.9	10.8	—	36.7	47.5	1,385	78	—	1,463	—	—
	三國芦原電氣鐵道	39.4	—	28.3	30.0	58.3	1,421	32	—	1,453	—	—
	鯖浦電氣鐵道	16.4	—	5.4	14.6	20.0	978	12	—	990	—	—
	京都電燈支店	269.6	—	433.7	356.5	790.2	9,376	88	—	9,464	771	1,355.4
計	1,863.2	1,167.5	2,923.4	2,280.4	6,371.3	65,195	1,041	1,016	67,252	5,480	23,369.7	
石川縣	金澤市	145.5	358.2	263.2	348.6	970.0	9,649	—	8	9,657	1,471	11,703.0
	大聖寺川水電	197.4	76.4	453.9	188.1	723.4	6,804	197	100	7,101	1,004	3,472.6
	小松電氣	204.9	97.6	319.8	213.5	630.9	7,233	102	22	7,357	754	3,233.0
	白峯電氣	14.6	—	37.8	19.2	57.0	614	—	—	614	36	97.5
	鳳至電氣	95.6	—	148.8	136.6	285.4	3,522	—	—	3,522	144	274.0
	鶴來町	9.3	—	17.9	10.1	28.0	358	—	—	358	60	311.0
	二俣水力電氣	5.2	—	—	6.8	6.8	127	180	—	307	11	24.5
金澤電氣軌道	331.1	25.1	493.0	337.8	890.9	12,853	2	—	12,855	—	—	

縣名	事業者名	電線延長					支持物				柱上變壓器	
		巨長	特高	高壓	低壓	計	木柱	鐵柱	鐵塔	計	個數	容量
石川縣	淺野川電氣鐵道	10.3	—	—	11.0	11.0	832	6	—	838	—	—
	金石電氣鐵道	8.5	—	—	9.1	9.1	541	—	—	541	—	—
	能美電氣鐵道	15.6	—	—	18.4	18.4	1,052	—	—	1,052	—	—
	温泉電軌	72.2	52.5	65.8	36.1	154.4	3,060	—	—	3,060	58	729.0
	白山電鐵	7.7	—	12.0	3.7	15.7	398	4	—	402	—	—
	計	1,118.9	609.8	1,822.2	1,369.0	3,801.0	47,043	491	130	47,664	3,538	19,844.6
富山縣	日本海電氣	1,892.5	858.1	2,603.2	2,621.4	6,082.7	59,810	931	1,408	62,149	6,253	22,858.0
	高岡電燈	1,305.9	396.8	1,711.4	1,834.2	3,942.4	44,241	317	262	44,820	3,513	15,475.4
	出町電燈	172.3	—	119.5	291.6	411.1	3,824	3	—	3,827	303	548.5
	能越電氣	78.6	—	109.9	109.3	219.2	1,718	—	—	1,713	51	76.0
	野積川水力電	42.8	50.8	34.1	19.8	104.7	1,945	—	—	1,945	38	71.0
	別莊川水力電	16.4	—	32.0	17.1	49.1	505	—	—	505	10	12.0
	大岩電氣	127.3	355.8	219.2	135.9	710.9	4,360	—	—	4,360	304	665.5
	上中島水力電	42.5	—	53.1	68.2	121.3	1,314	—	—	1,314	39	64.5
	土肥庄太郎	2.1	—	5.4	0.7	6.1	67	—	—	67	9	16.0
	山崎水電	7.0	—	14.4	18.4	32.8	45	230	—	275	16	32.0
	五箇山電氣	8.7	—	11.7	9.3	21.0	260	—	—	260	9	16.0
	音川物産	7.6	—	9.0	12.5	21.5	247	—	—	247	11	22.0
	南保村營	130.9	—	6.3	146.6	152.9	350	—	—	350	18	34.5
	片貝谷村營	6.8	—	6.8	7.2	14.0	284	—	—	284	13	18.5
	黒部鐵道	33.0	27.1	8.7	22.4	58.2	1,334	73	—	1,407	—	—
	富岩鐵道	9.9	—	—	11.4	11.4	64	170	—	234	—	—
	越中鐵道	17.2	—	—	18.6	18.6	890	—	—	890	—	—
	富山市	12.2	—	—	17.0	17.0	631	114	—	745	—	—
富山縣	40.9	13.6	31.6	26.7	71.9	128	444	—	572	—	—	
計	3,954.6	1,702.2	4,976.3	5,388.3	12,066.8	122,017	2,282	1,670	125,969	10,587	39,909.9	



19. 電氣鐵道概要

名 縣	事業者名	軌道 巨 長			軌道 延長	客 車			貨 車	客車取付電動機	
		單 線	復 線	計		種 類	臺 數	一臺ノ重 量(平均)		一臺馬力 數(平均)	筒 數
愛 知	名古屋市	—	32.2	32.2	64.7	{ボギー車 四輪車	69 226	15.2 8.6	—	55.0 39.4	138 458
〃	名古屋鐵道	38.3	39.1	77.4	131.5	{ボギー車 四輪車	80 36	20.5 11.1	161	79.5 48.3	320
〃	愛知電氣鐵道	27.4	48.4	75.8	142.5	{ボギー車 四輪車	65 9	20.0 9.8	288	85.6 50.0	180 8
〃	中村電車軌道	1.9	—	1.9	1.9	{ボギー車 四輪車	2 6	5.5 7.7	—	— 2.5	16
〃	瀬戸電氣鐵道	4.0	12.8	16.8	26.4	{ボギー車 四輪車	14 27	21.0 5.8	67	62.0 50.0	89
〃	下ノ一色 電車軌道	4.0	—	4.0	4.0	{ボギー車 四輪車	10 —	8.0 —	10	— 30.0	20
〃	築地電軌	4.6	—	4.6	4.6	{ボギー車 四輪車	— 11	— 6.8	—	— 25.0	19
〃	新三河鐵道	0.3	3.7	4.0	7.4	{ボギー車 四輪車	— 12	— 7.6	6	— 25.0	24
〃	碧海電氣鐵道	9.3	—	9.3	9.9	{ボギー車 四輪車	4 —	24.2 —	—	65.0 —	16
〃	鳳來寺鐵道	10.7	—	10.7	12.3	{ボギー車 四輪車	4 1	25.7 30.0	—	89.0 70.0	12
〃	豊川鐵道	14.3	3.1	17.4	28.4	{ボギー車 四輪車	15 23	25.5 5.7	112	77.2 —	25
〃	渥美電鐵	11.2	1.2	12.4	15.8	{ボギー車 四輪車	3 7	23.0 10.2	8	65.0 65.0	22
〃	豊橋電氣軌道	2.8	—	2.8	2.8	{ボギー車 四輪車	— 10	— 9.0	—	— 30.0	20
〃	三河鐵道	47.3	2.4	49.7	62.7	{ボギー車 四輪車	19 9	28.4 5.8	272	72.0 27.5	74
〃	田口鐵道	7.2	—	7.2	7.2	{ボギー車 四輪車	— 3	— 35.0	—	— 122.0	4
岐 阜	美濃電氣軌道	36.9	3.9	40.8	44.3	{ボギー車 四輪車	15 70	14.5 9.6	3	55.0 43.0	162
〃	各務原鐵道	11.0	—	11.0	11.6	{ボギー車 四輪車	— 8	— 17.5	—	— 60.0	32
〃	竹鼻鐵道	10.0	—	10.0	10.0	{ボギー車 四輪車	— 8	— 8.5	—	— 80.0	16
〃	北惠那鐵道	14.0	—	14.0	16.0	{ボギー車 四輪車	— 4	— 13.3	—	— 65.0	8
〃	東美鐵道	4.2	—	4.2	4.9	{ボギー車 四輪車	— 2	— 13.0	—	— 50.0	4
〃	谷汲鐵道	6.9	—	6.9	6.9	{ボギー車 四輪車	— 12	— 12.9	—	— 50.0	24
〃	矢作水力	8.0	—	8.0	8.0	{ボギー車 四輪車	— 5	— 4.5	—	— 25.0	8

縣 名	事業者名	軌道 巨 長			軌道 延長	客 車			貨 車	客車取付電動機		
		單 線	復 線	計		種 類	臺 數	一臺ノ重 量(平均)		一臺馬力 數(平均)	筒 數	
三 重	四日市鐵道	9.7	—	9.7	11.2	{ボギー車 四輪車	16 4	7.4 6.0	—	11 30	31.3 25.0	7
〃	伊勢電鐵	58.4	8.3	66.7	75.0	{ボギー車 四輪車	45 12	26.7 4.8	—	101 33	9.3 —	156
〃	大阪電軌	16.4	—	16.4	16.4	{ボギー車 四輪車	6 —	29.0 —	—	— 10	50.0 —	32
〃	松阪電氣鐵道	14.4	—	14.4	14.4	{ボギー車 四輪車	7 8	11.3 3.5	—	— 32	47.5 —	10
〃	桑名電軌	1.0	—	1.0	1.0	{ボギー車 四輪車	— 5	— 8.5	—	— —	24.0 —	8
〃	參宮急行電鐵	16.4	—	16.4	16.4	{ボギー車 四輪車	8 13	28.5 5.4	—	— 10	62.0 —	32
〃	志摩電氣鐵道	15.3	—	15.3	15.3	{ボギー車 四輪車	6 —	23.5 —	—	— 2	80.0 —	6
長 野	伊那電氣鐵道	49.6	—	49.6	57.0	{ボギー車 四輪車	38 —	24.8 —	—	— 41	123.0 —	60
〃	長野電鐵	41.1	2.7	43.8	51.8	{ボギー車 四輪車	18 —	30.0 —	—	— 34	100.0 —	64
〃	信濃鐵道	22.0	—	22.0	25.6	{ボギー車 四輪車	9 —	27.6 —	—	— 6	100.0 —	24
〃	上田溫泉電氣	26.4	1.2	27.6	30.0	{ボギー車 四輪車	8 14	34.3 7.6	—	— 7	79.0 —	60
〃	丸子鐵道	7.4	—	7.4	9.1	{ボギー車 四輪車	4 5	23.0 5.0	—	— 3	65.0 —	6
〃	草津電氣鐵道	34.3	—	34.3	37.5	{ボギー車 四輪車	19 4	7.4 3.2	—	31 21	35.0 —	2
〃	布引電氣鐵道	4.7	—	4.7	5.3	{ボギー車 四輪車	— 3	— 8.7	—	— 1	40.0 —	6
〃	筑摩電氣鐵道	12.7	—	12.7	12.7	{ボギー車 四輪車	9 2	20.8 7.1	—	— 17	67.3 —	12
〃	池田鐵道	4.3	—	4.3	5.5	{ボギー車 四輪車	2 —	31.6 —	—	— —	100 —	8
福 井	福武電氣鐵道	11.3	—	11.3	12.4	{ボギー車 四輪車	7 —	24.0 —	—	— 6	70.0 —	24
〃	三國芦原 電氣鐵道	15.0	—	15.0	15.0	{ボギー車 四輪車	10 —	29.4 —	—	— 5	60.0 —	40
〃	永平寺鐵道	14.9	—	14.9	16.1	{ボギー車 四輪車	3 5	28.5 7.1	—	— 7	50.0 —	16
〃	鯖浦電氣鐵道	12.1	—	12.1	12.1	{ボギー車 四輪車	2 4	18.0 9.5	—	— 8	65.0 —	10
〃	京都電燈	21.8	0.8	22.6	23.4	{ボギー車 四輪車	10 19	21.0 5.6	—	10 40	90.0 25.0	24 12
石 川	金澤電氣軌道	14.6	6.3	20.9	27.2	{ボギー車 四輪車	6 55	19.8 7.3	—	— 1	8.5 37.5	120
〃	淺野川電氣鐵道	5.3	—	5.3	6.2	{ボギー車 四輪車	2 5	21.0 7.7	—	— 4	57.0 —	10
〃	金石電氣鐵道	4.7	—	4.7	5.3	{ボギー車 四輪車	— 8	— 7.4	—	— 4	— 32.0	12



縣名	事業者名	軌道巨長			軌道延長	客車			貨車	客車取付電動機	
		單線	復線	計		種類	臺數	一臺ノ重量(平均)		一臺馬力數(平均)	箇數
石川	能美電氣鐵道	9.8	—	9.8	9.8	{ボギー車 四輪車	3	12.9	7	50.0	60
〃	温泉電軌	17.3	—	17.3	18.7	{ボギー車 四輪車	5 13	17.5 5.8	— 14	35.0 —	30
〃	白山電鐵	3.7	—	3.7	3.7	{ボギー車 四輪車	— 3	— 11.3	—	50.0	6
富山	黒部鐵道	10.7	—	10.7	11.3	{ボギー車 四輪車	5 3	26.0 10.2	— 8	— 57.0	22
〃	富山市	4.3	2.2	6.5	8.7	{ボギー車 四輪車	— 27	— 8.0	—	25.0	54
〃	富岩鐵道	5.1	—	5.1	6.6	{ボギー車 四輪車	4 2	20.4 13.0	— 8	68.0 —	12
〃	越中鐵道	8.6	—	8.6	8.6	{ボギー車 四輪車	4 2	20.0 13.0	— 5	77.0 50.0	12
〃	富山縣	11.7	—	11.7	13.8	{ボギー車 四輪車	5 5	23.0 6.5	— 22	— 65.0	12
	計	779.3	168.3	947.6	1,206.9	{ボギー車 四輪車	577 694	— —	166 1,407	— —	2,677

第五編 供給



縣名	事業者名	軌道長		軌道延長	客車		貨車	客車取付電動機			
		單線	復線		計	種類		臺數	一臺ノ容量(平均)	一臺馬力數(平均)	箇數
石川	能登電氣鐵道	9.8	—	9.8	9.8	{ボキ一車 (四輪車)	3	—	7	50.0	
×	温泉電鐵	17.3	—	17.3	18.7	{ボキ一車 (四輪車)	5	17.5	14	35.0	
×	白山電鐵	3.7	—	3.7	3.7	{ボキ一車 (四輪車)	3	11.3	—	50.0	
富山	黒部鐵道	10.7	—	10.7	11.3	{ボキ一車 (四輪車)	3	25.0	8	57.0	
×	富山市	4.3	2.2	6.5	8.7	{ボキ一車 (四輪車)	27	8.0	—	25.0	
×	富岩鐵道	5.1	—	5.1	6.6	{ボキ一車 (四輪車)	4	20.4	8	68.0	
×	越中鐵道	8.6	—	8.6	8.6	{ボキ一車 (四輪車)	4	20.0	5	77.0	
×	富山電	11.7	—	11.7	13.8	{ボキ一車 (四輪車)	5	23.0	22	65.0	
	計	773.3	168.3	947.6	1,236.9	{ボキ一車 (四輪車)	577 694	— —	166 1,407	— —	2,611

第五編 供給



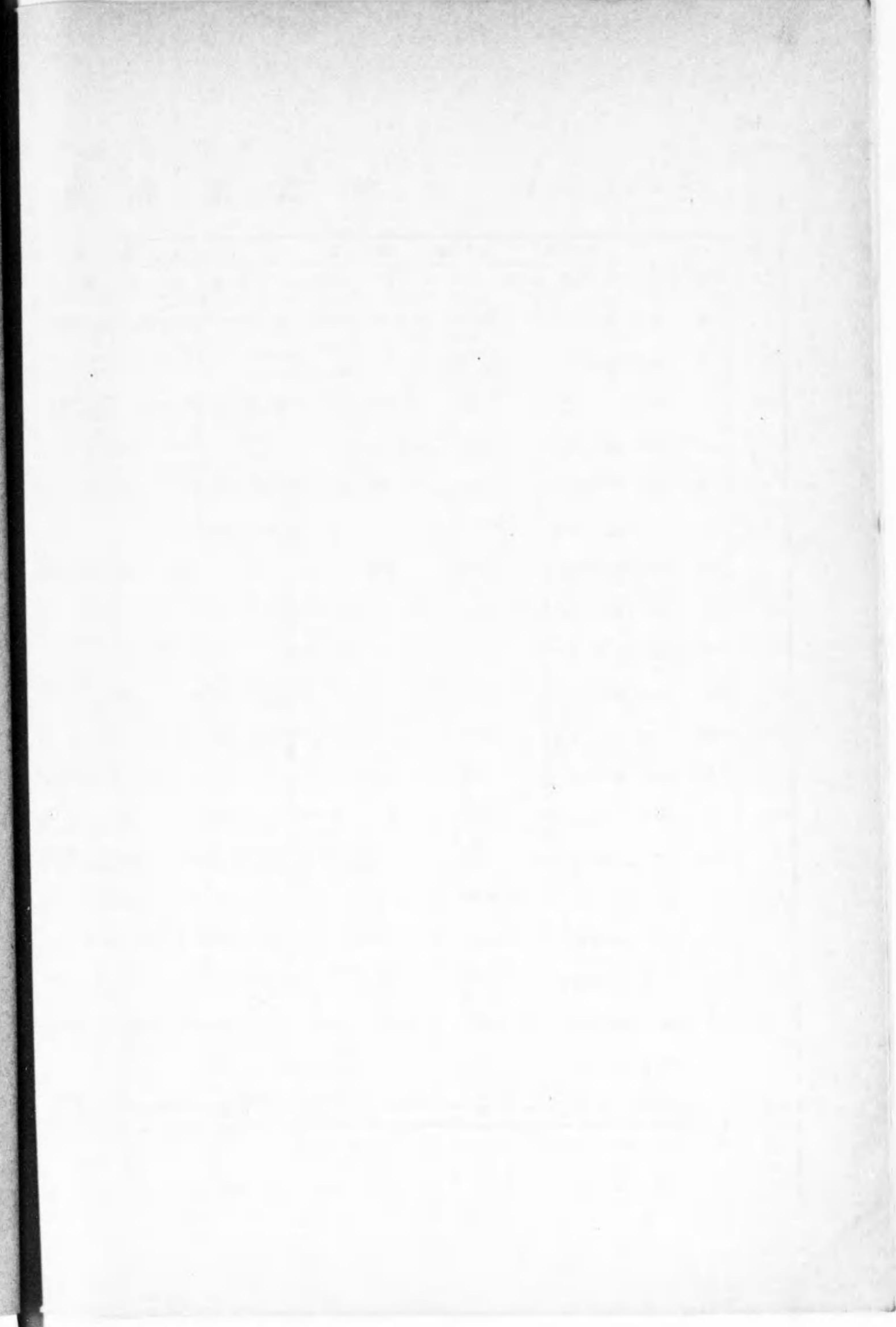
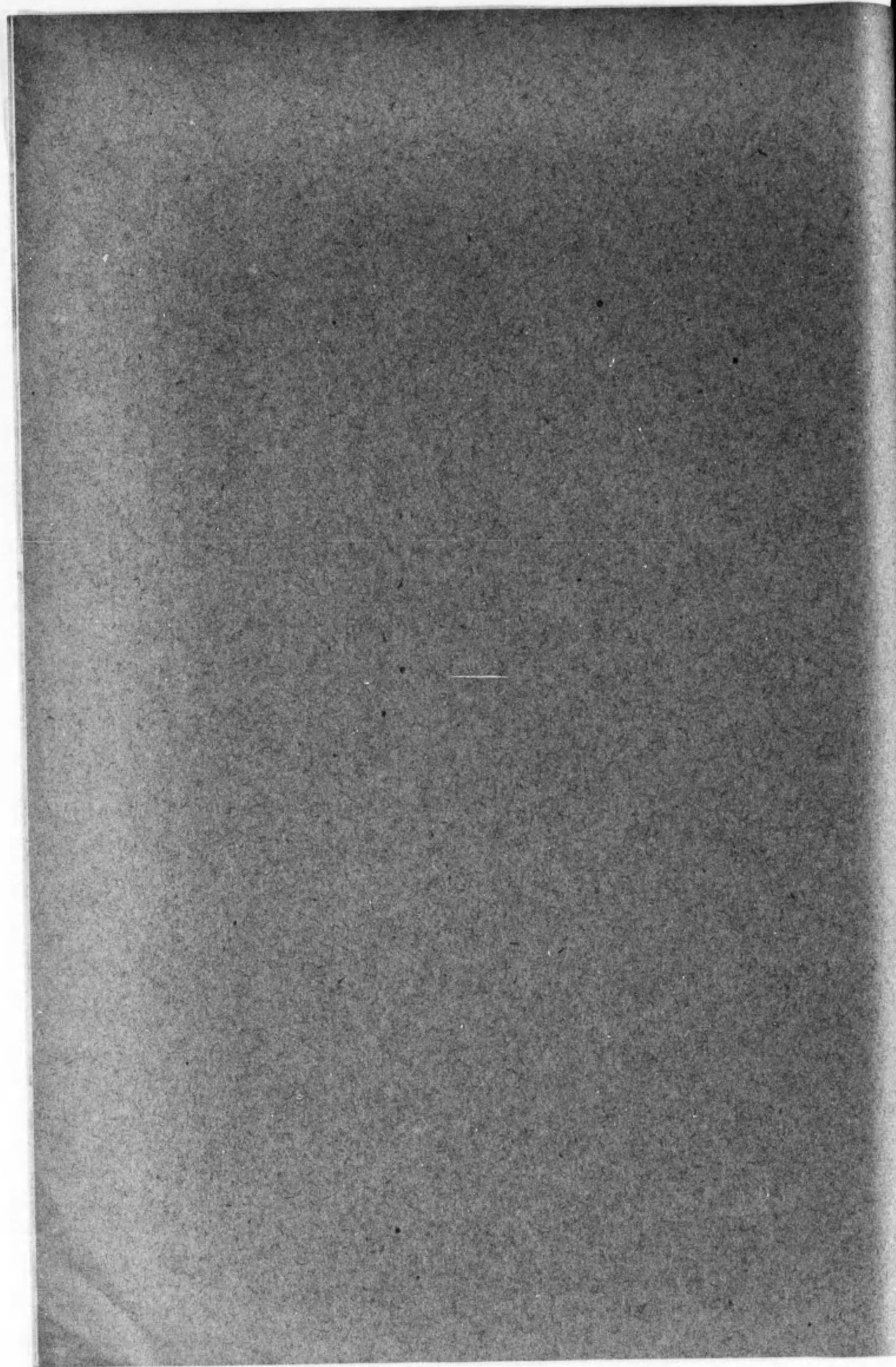



20. 事業者別

縣名	事業者名	需用家數			取付個數		
		定額	從量	計	定額	從量	計
愛	東邦電力	322,461	18,207	340,668	953,766	293,217	1,246,983
	大同電力	△ 149	—	△ 149	△ 419	—	△ 419
	岡崎電燈	84,278	930	85,208	△ 19,201	17,177	△ 19,201
	豊橋電氣	8,399	16	8,415	△ 4,130	936	△ 4,130
	豊川電氣	1,614	13	1,627	△ 438	177	△ 438
	乙川電力	1,198	—	1,198	2,371	—	2,371
	東三電氣	12,037	98	12,135	31,202	1,726	32,928
	篠島電氣	438	—	438	652	—	652
	本郷電氣製材	1,209	—	1,209	2,255	—	2,255
	大野電氣	796	5	801	△ 1,802	86	△ 1,888
知	旭電氣	305	—	305	659	—	659
	介木電燈	788	—	778	1,173	—	1,173
	矢作水力	5,476	174	5,650	△ 16,733	3,295	△ 20,028
	愛知電氣鐵道	△ 31,447	1,108	△ 32,555	△ 58,955	14,708	△ 73,663
	小原電燈	1,583	—	1,583	3,668	—	3,668
	大沼電燈	822	—	822	1,452	—	1,452
	知多灣電氣	250	5	255	△ 299	44	△ 343
	稻深電燈	12,667	675	13,342	22,928	10,490	33,418
	東京電燈	15	—	15	42	—	42
	計	△ 485,932	21,231	△ 507,163	△ 1,343,555	341,856	△ 1,689,511
岐阜縣	日本電力	245	—	245	506	—	506
	掛斐川電氣	1,306	17	1,323	2,224	231	2,455

電燈供給状況

備考 併用ハ從量ニ加算セリ  
△ 休止中

燭光數			K. W. 數			一需用家平均			電柱一本當	
定額	從量	計	定額	從量	計	燭光數	燭光數	K. W.	取付燈數	取付燭光數
22,162,640	7,623,642	29,786,282	25,493.2	8,210.0	33,709.2	3.12	84.94	0.025	6.57	157.1
△ 5,580	—	△ 5,580	△ 7.3	—	△ 7.3	2.81	37.45	0.050	1.11	68.2
△ 3,796,822	254,659	△ 4,051,481	△ 4,360.0	293.2	△ 4,653.2	2.85	46.70	0.054	6.74	109.1
△ 178,853	17,036	△ 195,889	△ 234.1	21.1	△ 255.2	2.53	28.58	0.036	5.47	57.0
△ 44,766	—	△ 44,766	△ 55.0	—	△ 55.0	—	—	—	—	—
△ 43,062	3,074	△ 46,136	△ 54.1	3.0	△ 57.1	2.38	31.72	0.038	2.32	31.0
△ 5,486	—	△ 5,486	△ 6.0	—	△ 6.0	—	—	—	—	—
30,498	—	30,498	38.0	—	38.0	1.91	25.85	0.031	2.55	43.6
433,416	35,979	469,395	539.2	43.1	582.3	2.71	38.68	0.047	—	—
6,631	—	6,631	82.8	—	82.8	1.51	15.14	0.018	1.41	14.8
29,763	—	29,763	37.3	—	37.3	1.86	24.61	0.030	1.85	24.5
△ 30,216	—	△ 30,216	△ 37.6	2.1	△ 39.7	2.81	45.50	0.058	2.72	43.6
△ 5,920	—	△ 5,920	△ 7.3	—	△ 7.3	—	—	—	—	—
9,533	—	9,533	12.2	—	12.2	2.15	31.23	0.040	1.80	26.0
13,947	—	13,947	17.5	—	17.5	1.50	18.00	0.022	1.95	39.1
△ 321,998	69,281	△ 391,279	△ 408.1	88.1	△ 496.2	4.41	77.28	0.098	2.97	56.6
△ 45,351	—	△ 45,351	△ 57.7	—	△ 57.7	—	—	—	—	—
△ 1,141,660	444,264	△ 1,585,924	△ 1,712.4	666.2	△ 2,378.6	2.44	44.85	0.077	3.61	76.3
△ 104,184	—	△ 104,184	△ 156.2	—	△ 156.2	—	—	—	—	—
33,742	—	33,742	82.2	—	82.2	2.31	21.30	0.051	1.76	16.1
15,328	—	15,328	19.1	—	19.1	1.76	18.64	0.023	0.83	9.4
△ 4,944	704	△ 5,648	△ 6.1	0.8	△ 6.9	1.71	25.29	0.035	4.28	78.5
△ 1,504	—	△ 1,504	△ 1.8	—	△ 1.8	—	—	—	—	—
364,240	190,801	555,041	291.3	152.6	443.9	2.51	41.60	0.033	7.14	118.6
464	—	464	0.6	—	0.6	2.80	30.93	0.004	—	—
△ 28,623,337	8,639,440	△ 37,262,777	△ 33,439.1	9,480.2	△ 42,919.3	3.39	74.20	0.042	4.41	53.0
△ 399,703	—	△ 399,703	△ 530.0	—	△ 530.0	—	—	—	—	—
5,458	—	5,458	8.0	—	8.0	2.05	22.26	0.032	3.26	50.7
50,006	3,422	53,428	62.0	5.0	67.0	1.86	41.05	0.050	0.96	24.8



縣名	事業者名	需用家數			取付個數		
		定額	從量	計	定額	從量	計
岐	中部電力	12,099 △ 224	344	12,443 △ 224	30,802 △ 4,465	6,690	37,492 △ 4,465
	飛騨電燈	13,793 △ 109	51	13,844 △ 109	33,943 △ 3,636	1,481	35,424 △ 3,636
	中津電氣	4,348	263	4,611	12,572 △ 57	4,254	16,826 △ 57
	美濃電氣軌道	5,258	402	5,660	9,279 △ 205	6,001	15,280 △ 205
	妻木電氣	2,527	34	2,561	5,448	604	6,052
	佐見川水力電氣	1,350	32	1,382	3,118	676	3,794
	白鳥電氣	1,683	15	1,698	2,441	225	2,666
	上ノ保川水力電氣	2,046	—	2,046	2,951	—	2,951
	大垣瓦斯電氣	4,755	192	4,947	7,441	2,442	9,883
	下呂共立電氣	1,410	26	1,436 △ 1,260	2,721 △ 1,260	326	3,047 △ 1,260
	東濃電化	1,637	64	1,761 △ 1,255	3,254 △ 1,255	1,255	4,509 △ 1,255
	久野川電力	614	3	617	1,244	65	1,309
	阿木電氣	460	149	609 △ 355	847 △ 355	1,343	2,190 △ 355
	上ノ保電氣	2,046	—	2,046	2,951	—	2,951
卓	三濃電氣	509	—	509	1,032	—	1,032
	和良水力電氣	924	25	949	1,301	328	1,629
	上寶電氣	774	4	778 △ 143	1,344 △ 143	45 △ 14	1,389 △ 143
	宇治川電氣近江支社	450 △ 4	4	454 △ 4	621 △ 19	53	674 △ 19
	東村電力	584	10	594	928	159	1,087
	東邦電力	113,673	7,401	121,074	253,767	95,416	349,183
	角川電氣	712 △ 16	—	712 △ 16	1,098 △ 168	—	1,098 △ 168
	市場水力電氣	672	21	693	885	120	1,005
	富野水力電氣	631	—	631	1,017	—	1,017
	赤川電氣	568	—	568	904	—	904

燭光數			K. W. 數			一需用家平均			電柱一本當	
定額	從量	計	定額	從量	計	箇數	燭光數	K. W.	取付燈數	取付燭光數
579,939	107,040	686,979	734.7	133.8	868.5	2.31	54.23	0.066	7.08	130.3
455,170	49,664	504,834	626.2	57.4	683.6	2.77	35.92	0.048	5.91	76.4
212,254 △ 1,222	101,382	313,636 △ 1,222	274.3 △ 1.5	124.5	398.8 △ 1.5	3.61	67.54	0.085	6.14	114.6
105,876 △ 2,050	97,918	203,794 △ 2,050	132.3 △ 2.5	122.4	254.7 △ 2.5	2.73	36.4	0.040	2.10	28.0
81,895	12,573	94,468	109.2	15.0	125.1	2.32	35.90	0.050	4.36	68.0
43,529	6,760	50,289	60.1	10.1	70.2	2.74	36.38	0.050	4.33	57.5
28,504	3,067	31,571	36.8	3.9	40.7	1.57	20.95	0.024	1.48	17.6
34,278	—	34,278	47.5	—	47.5	1.44	16.75	0.023	1.40	16.1
89,714	50,519	140,233	115.4	63.0	178.4	2.00	28.37	0.036	3.97	56.3
37,105	4,658	41,763	47.2	5.9	53.1	3.50	29.78	0.037	4.05	35.0
58,430 △ 12,550	12,550	70,980 △ 12,550	73.1 △ 16.4	16.4	89.5 △ 16.4	3.27	47.43	0.060	2.87	41.6
11,995	756	12,751	17.2	1.1	18.3	2.12	20.67	0.030	1.70	16.5
12,728 △ 4,258	28,534	41,282 △ 4,258	15.0 △ 5.9	36.0	51.0 △ 5.9	41.80	70.86	0.090	3.62	70.0
34,278	—	34,278	47.5	—	47.5	18.30	16.75	0.023	1.39	46.1
10,952	—	10,952	18.3	—	18.3	2.02	21.51	0.025	1.39	14.7
13,833	3,069	16,902	20.2	4.4	24.6	1.71	17.81	0.025	1.34	13.9
15,130	744	15,874	19.7	1.0	20.7	1.95	20.40	0.023	1.52	15.6
5,474 △ 192	709	6,183 △ 192	7.3 △ 0.2	0.9	8.2 △ 0.2	1.53	13.91	0.018	—	—
12,367	2,682	15,050	17.0	3.0	20.0	1.82	25.30	0.034	1.74	24.1
4,521,770	1,842,192	6,363,962	5,514.6	2,224.1	7,738.7	2.88	52.40	0.063	—	—
11,608 △ 1,680	—	11,608 △ 1,680	17.2 △ 2.5	—	17.2 △ 2.5	1.74	18.25	0.027	1.87	19.6
12,218	1,920	14,138	15.2	2.4	17.6	1.72	20.40	0.025	2.26	31.9
10,635	—	10,635	16.0	—	16.0	1.61	16.80	0.025	1.81	18.9
10,111	—	10,111	14.5	—	14.5	1.60	17.79	0.025	1.24	13.9



縣名	事業者名	需用家數			取付個數			
		定額	從量	計	定額	從量	計	
岐	中央水力電氣	634	10	644	890 △ 635	182	1,072 △ 635	
	茂住電燈	129	2	131	352	34	386	
	袖川電氣	747	11	758	1,499	44	1,543	
	水坂電氣	2,551	50	2,601	5,185	—	5,185	
	吉田川水力電氣	686	28	714	1,547	281	1,828	
	藏柱電燈	204	—	204	399	—	399	
	小駄良川水力電氣	150	—	150	223 △ 1	—	223 △ 1	
	佐見水力電氣	291	20	311	528	181	709	
	美濃電力	1,668	15	1,683	2,457	379	2,836	
	位山電氣	866	3	869	1,589	50	1,639	
	木曾電氣	4,834	324	5,158	11,437	4,362	15,799	
	卓	神淵川水力電氣	689	12	701	1,079	200	1,279
		明知町	466	121	587	1,678	1,221	2,899
加古母村		811	25	836	1,727	259	1,986	
蛭川村		509	58	567	1,089	716	1,805	
靜波村		269	19	288	556	199	755	
三郷村		445	32	477	827 △ 490	352	1,179 △ 490	
落合村		478	70	548	963 △ 49	332	1,295 △ 49	
船津町		1,374	122	1,496	2,723	1,701	4,424	
細江小栗利村合		1,161	—	1,161	1,769 △ 905	—	1,769 △ 905	
駄知町		1,197	—	1,197	3,834	—	3,834	
縣	明世村	360	—	360	837	—	837	
	日吉村	711	21	732	1,027	133	1,160	
	曾木村	237	—	237	659	—	659	

燭光數			K. W. 數			一需用家平均			電柱一本當	
定額	從量	計	定額	從量	計	燭數	燭光數	K. W.	取付燈數	取付燭光數
14,662 △ 6,350	3,124	17,786 △ 6,350	18.3 △ 8.2	4.0	22.3 △ 8.2	26.5	36.54	0.048	1.94	23.2
3,992	550	4,542	5.7	0.7	6.4	2.94	34.65	0.047	7.72	90.8
14,008	385	14,393	21.3	0.6	21.9	1.76	18.99	0.039	1.30	11.4
57,759	—	57,759	82.1	—	82.1	2.03	22.64	0.032	2.21	24.6
21,954	3,902	25,856	27.4	4.8	32.2	2.54	36.21	0.045	1.40	23.4
3,709	—	3,709	5.5	—	5.5	1.97	18.18	0.027	1.05	99.8
3,082	—	3,082	4.1	—	4.1	1.50	20.55	0.030	0.73	10.1
5,064	2,277	7,341	6.5	3.5	10.0	1.70	23.60	0.023	1.24	13.1
26,714	3,790	30,504	33.8	4.7	38.5	1.60	18.12	0.028	1.82	22.5
16,776	807	17,583	24.7	1.1	25.8	1.88	20.23	0.029	2.25	24.6
160,115	80,047	240,162	197.3	95.6	292.9	3.05	46.47	0.056	4.06	61.6
15,689	1,944	17,633	12.8	2.5	15.3	1.82	25.15	0.031	1.32	18.4
18,277	24,498	42,775	26.9	31.5	58.4	4.93	72.40	0.099	9.65	135.0
15,650	9,840	25,490	41.5	12.8	54.3	2.37	30.49	0.064	2.83	364.1
16,212	9,358	25,570	20.6	12.3	32.9	3.18	45.27	0.058	1.85	23.7
6,292	3,218	9,510	10.7	4.2	14.9	2.62	33.02	0.052	1.32	17.4
11,874 △ 8,900	6,422	18,296 △ 8,900	15.0 △ 9.0	8.1	23.1 △ 9.0	3.08	56.90	0.021	1.45	17.2
12,699 △ 647	6,277	18,976 △ 647	17.1 △ 0.9	8.4	25.5 △ 0.9	2.32	34.00	0.045	6.34	30.6
30,731	31,278	62,009	44.3	40.2	84.5	2.05	41.45	0.056	16.78	228.0
22,989	—	22,989	28.7	—	28.7	2.30	19.79	0.024	2.22	19.1
52,104	—	52,104	71.7	—	71.7	3.20	43.53	0.066	8.23	11.1
10,534	—	10,534	13.1	—	13.1	2.29	28.25	0.036	1.81	22.8
12,900	1,814	14,714	16.5	2.3	18.8	20.22	26.00	0.021	0.93	11.8
5,045	—	5,045	6.4	—	6.4	2.77	21.30	0.027	1.90	14.5



縣名	事業者名	需用家數			取付個數		
		定額	從量	計	定額	從量	計
岐阜縣	八百津町	1,054	203	1,257	2,085 495	2,918	5,003 495
	東白川村	789	41	830	1,626	549	2,175
	湖南電燈所	111	—	111	173	—	173
	黒川村	696	15	711	1,106	167	1,273
	加治田村	281	—	281	424	—	424
	馬瀬村	301	—	301	670	—	670
	宮地村	266	29	295	271	157	428
	府中村	573	—	573	1,118	—	1,118
	洲原村	530	1	531	847	37	884
	外山村	420	46	466	663	265	928
岐阜縣	口明方村	479	—	479	874	—	874
	宮村	319 6	—	319 6	844 6	—	844 6
	牧田村	480	—	480	745	—	745
	合同電氣	8,320	736	9,056	13,035 2,127	6,201	18,236 2,127
	大同電力	192 6	—	192 6	581 42	—	581 42
	計	211,412 365	11,071	222,483 365	453,575 16,313	142,634 14	596,209 16,327
三重縣	合同電氣	140,940	2,781	143,721	344,571	58,678	403,349
	十社電氣	1,878	65	1,943	2,651	975	3,626
	馬野川水電	1,407	45	1,452	2,981 590	832	3,813 590
	尾呂志水力電氣	280 9	—	280 9	398 155	—	398 155
	宇治川電氣大和支社及熊野出張所	7,231	200	7,431	10,468	1,380	11,848
	東邦電力	74,455	1,661	76,116	149,212	36,886	186,098
計	226,191 9	4,752	230,943 9	510,231 155	98,751	609,032 155	
長野縣	長野電燈	44,549 1,683	245 11	44,794 1,694	125,887 40,955	6,927 412	132,814 41,367

燭光數			K. W. 數			一需用家平均			電柱一本當	
定額	從量	計	定額	從量	計	燭數	燭光數	K. W.	取付燈數	取付燭光數
27,999 6,710	46,659	74,658 6,710	37.7 9.3	61.4	99.1 9.3	4.37	67.18	0.086	1.20	177.2
18,516	7,787	26,303	27.9	11.1	39.0	2.62	31.71	0.045	1.47	19.4
1,755	—	1,755	2.2	—	2.2	1.55	15.81	0.010	0.59	05.9
13,274	1,582	14,856	16.4	2.0	18.4	1.61	11.78	0.025	1.70	19.9
4,570	—	4,570	6.4	—	6.4	1.50	16.25	0.022	2.22	23.9
6,416	—	6,416	8.0	—	8.0	2.22	21.31	0.026	0.93	11.8
2,874	1,570	4,444	3.5	2.0	5.5	1.45	15.06	0.018	0.97	10.0
9,541	—	9,541	12.4	—	12.4	1.09	14.64	0.021	3.23	26.6
9,317	—	9,317	11.6	—	11.6	1.66	11.54	0.020	0.93	11.8
7,296	3,492	10,788	9.1	4.3	13.4	1.99	23.17	0.027	2.17	14.2
7,760	—	7,760	15.0	—	15.0	1.82	16.20	0.030	1.87	16.3
8,923 50	—	8,923 50	10.9	—	10.9	2.61	27.60	0.021	1.45	17.2
8,802	—	8,802	11.0	—	11.0	1.55	15.52	0.023	2.70	31.9
165,660 21,270	90,212	264,872 21,270	220.0 32.1	123.9	343.9 32.1	2.24	31.61	0.041	2.36	33.2
7,498 596	—	7,498 596	9.9 0.8	—	9.9 0.8	3.14	40.72	0.054	0.62	08.1
7,324,299 67,475	2,679,993	10,004,292 67,475	9,220.5 98.3	3,273.2	12,493.7 98.3	2.75	45.21	0.044	2.75	41.8
5,043,551	975,640	6,019,191	6,637.6	1,210.3	7,847.9	2.80	41.88	0.054	5.52	82.1
41,452	13,313	54,765	51.8	17.0	68.8	2.00	28.06	0.036	3.37	50.8
40,468 7,620	12,294	52,762 7,620	50.6 9.5	15.4	66.0 9.5	3.04	41.56	0.051	3.55	50.1
4,310 1,550	—	4,310 1,550	5.4 1.9	—	5.4 1.9	1.91	20.24	0.025	2.00	21.1
429,621	159,171	588,792	549.0	196.6	745.6	1.59	79.25	0.100	—	—
2,603,814	765,279	3,369,093	3,165.3	890.7	4,056.0	2.04	44.26	0.053	?	?
8,163,216 9,170	1,925,697	10,088,913 9,170	10,453.7 11.4	2,330.0	12,789.7 11.4	2.64	42.54	0.052	3.61	53.5
2,767,192 411,100	284,400 4,280	3,051,601 415,380	3,248.2 616.5	286.2 6.2	3,534.4 622.7	3.74	61.67	0.088	7.32	145.8



縣名	事業者名	需用家數			取付個數		
		定額	從量	計	定額	從量	計
長	諏訪電燈	32,106	2,667	34,773	97,542 △ 9,305	57,594	155,136 △ 9,305
	信濃電氣	97,719	756	98,475	244,373	15,953	260,326
	安曇電氣	28,777	689	29,466	75,571 △ 1,481	7,310	82,881 △ 1,481
	中央電氣	36,107	413	36,520	242,150 △ 40,948	27,487	269,637 △ 40,948
	木曾川電力	4,568	87	4,655	13,223	1,441	14,664
	野澤温泉水力電氣	454	—	454	1,145 △ 522	—	1,145 △ 522
	高遠電燈	3,742	6	3,748	7,085	2,445	9,530
	伊那川電力	1,074	—	1,074	3,111	—	3,111
	南信電氣	4,260	196	4,456	13,534 △ 1,111	2,954	16,488 △ 1,111
	三穂村	378	—	378	2,877	—	2,877
	且開水力電氣	480	14	494	870 △ 254	548	1,418 △ 254
	和田水力電氣	886	—	886	1,431 △ 509	—	1,431 △ 509
	鐵道電氣證券	1,089	8	1,097	1,552 △ 787	124	1,676 △ 787
	野	大日向電燈	360	—	360	700 △ 270	—
中深村		966	2	968	2,885	28	2,913
大同電力		777 △ 27	—	777 △ 27	2,010 △ 1,340	—	2,010 △ 1,340
高岡水電		407	—	407	617	—	617
奈川電燈		389	—	389	749	—	749
東信電氣		283 △ 10	—	283 △ 10	546 △ 122	—	546 △ 122
東京發電		1,001 △ 76	—	1,001 △ 76	2,242 △ 733	—	2,242 △ 733
伊那電氣鐵道		44,552	1,635	46,187	114,619 △ 17,599	34,721	151,340 △ 17,599
鹿曲川水力電氣		587	—	587	1,903	—	1,903
計		305,511 △ 1,796	6,716 △ 11	312,227 △ 1,807	958,672 △ 115,936	157,532 △ 412	1,116,204 △ 116,348

燭光數			K. W. 數			一需用家平均			電柱一本當	
定額	從量	計	定額	從量	計	箇數	燭光數	K. W.	取付燈數	取付燭光數
1,763,511 △ 112,173	849,929	2,613,440 △ 112,173	2,051.6 △ 138.4	1,015.1	3,066.7 △ 138.4	4.16	78.38	0.092	1.11	185.3
4,820,009	430,973	5,250,982	5,457.3	464.1	5,921.4	2.64	53.33	0.060	6.33	127.8
1,249,169 △ 14,810	73,100	1,322,269 △ 14,810	1,565.5 △ 19.3	95.0	1,660.5 △ 19.3	2.83	45.45	0.058	3.19	50.6
5,539,984	973,518	6,513,502	6,158.2	979.4	7,137.6	8.50	178.80	0.168	5.79	121.1
189,790	37,082	226,872	257.1	44.1	301.2	3.15	48.73	0.064	5.08	78.8
19,524 △ 5,220	—	19,524 △ 5,220	24.2 △ 5.2	—	24.2 △ 5.2	3.67	54.50	0.060	5.51	82.4
103,689	39,218	142,907	150.5	7.0	157.0	2.54	10.46	0.040	3.60	53.6
48,794	—	48,794	63.3	—	63.3	2.87	58.94	0.058	3.32	52.1
175,730 △ 11,110	44,791	220,521 △ 11,110	219.6 △ 13.9	55.8	275.4 △ 13.9	3.94	52.07	0.064	3.31	42.1
23,371	—	23,371	29.2	—	29.2	7.61	61.82	0.077	4.74	38.9
12,167 △ 3,314	7,822	19,989 △ 3,314	15.8 △ 4.3	10.1	25.9 △ 4.3	3.38	47.17	0.066	4.09	57.0
21,406 △ 5,090	—	21,406 △ 5,090	26.8 △ 6.6	—	26.8 △ 6.6	2.17	19.89	0.037	2.08	28.4
23,903 △ 7,870	1,573	25,476 △ 7,870	29.6 △ 9.4	1.9	31.5 △ 9.4	2.33	30.40	0.037	1.55	20.8
10,000 △ 2,700	—	10,000 △ 2,700	12.5 △ 3.4	—	12.5 △ 3.4	3.88	35.27	0.044	6.10	76.0
39,369	1,090	40,459	49.4	1.2	50.6	3.00	41.90	0.052	2.61	35.8
31,454 △ 21,440	—	31,454 △ 21,440	18.1 △ 11.1	—	18.1 △ 11.1	4.32	63.07	0.038	?	?
12,716	—	12,716	12.0	—	12.0	1.51	31.70	0.030	1.70	28.3
8,903	—	8,903	11.5	—	11.5	1.84	22.88	0.028	1.96	23.3
8,372 △ 1,980	—	8,372 △ 1,980	10.7 △ 2.5	—	10.7 △ 2.5	2.26	33.08	0.046	2.80	43.1
40,044 △ 9,486	—	40,044 △ 9,486	46.1 △ 11.6	—	45.1 △ 11.6	2.24	40.04	0.046	0.48	8.0
1,940,734 △ 175,990	654,990	2,595,724 △ 175,990	2,342.8 △ 211.1	789.7	3,132.5 △ 211.1	3.65	60.00	0.072	3.53	64.7
26,734	—	26,734	34.1	—	34.1	3.24	45.54	0.058	4.39	61.7
18,876,565 △ 782,283	3,398,495 △ 4,260	22,275,060 △ 786,543	21,834.1 △ 1,053.3	3,749.6 △ 6.2	25,583.7 △ 1,059.5	3.92	73.44	0.085	4.83	94.5



縣名	事業者名	需用家數			取付個數		
		定額	從量	計	定額	從量	計
福井縣	京都電燈福井支社	39,528	2,647	42,175	97,714 △ 3,639	72,309	170,023 △ 3,639
	京都電燈敦賀支社	8,476 △ 61	354	8,840 △ 61	22,279 △ 2,022	7,389	29,668 △ 2,022
	越前電氣	38,767	602	39,369	89,226 △ 13,846	14,977 △ 928	104,203 △ 14,774
	勝山電力	347	—	347	623	—	623
	大正電氣	4,507	117	4,624	8,187	3,099	11,286
	福井電力	3,152	22	3,174	4,764 △ 280	347	5,111 △ 280
	河野水電	1,550 △ 41	13	1,533 △ 41	2,172 △ 661	163 △ 60	2,334 △ 721
	南越電力	5,157 △ 29	79	5,236 △ 29	8,250 △ 816	972	9,222 △ 816
	日野川水力電氣	2,830	54	2,884	4,553 △ 884	730	5,283 △ 884
	白山水力	—	—	—	—	—	—
計	計	120,841 △ 2,358	4,102 △ 11	124,943 △ 2,369	271,873 △ 30,404	104,068 △ 988	375,941 △ 31,392
	計	16,527 △ 431	204	16,731 △ 431	34,105 △ 8,256	4,085	38,190 △ 8,256
石川縣	金澤市	31,999	4,303	36,302	98,856 △ 2,435	66,116	164,972 △ 2,435
	日本海電氣	19,634	283	19,917	57,999	12,092	70,091
	高岡電燈能州支社	13,161	1,023	14,184	18,416 △ 1,847	9,137	27,553 △ 1,847
	大聖寺川水電	13,159 △ 83	893	14,052 △ 83	29,696 △ 1,245	18,859 △ 13	48,555 △ 1,258
	小松電氣	16,420	1,985	18,405	25,549 △ 1,185	22,150	47,699 △ 1,185
	白峯電氣	818 △ 206	—	818 △ 206	1,491 △ 481	—	1,491 △ 481
	鳳至電氣	3,733	32	3,765	5,360 △ 131	518	5,878 △ 131
	金澤電氣軌道	26,335	598	26,933	53,824 △ 4,064	11,037 △ 398	64,861 △ 4,642
	二俣水力電氣	281	—	281	556	—	556
	北陸共同電氣	—	—	—	—	—	—
計	計	1,029	92	1,121	2,748 △ 1	1,570	4,318 △ 1
	計	126,569 △ 289	9,209	135,778 △ 289	294,495 △ 11,393	141,479 △ 411	435,974 △ 11,804

燭光數	K. W. 數			一需用家平均			電柱一本當			
	定額	從量	計	筒數	燭光數	K. W.	取付燈數	取付燭光數		
1,469,061 △ 29,443	805,495	2,274,556 △ 29,443	1,835.5 △ 44.0	1,076.1	2,911.6 △ 44	4.03	54.63	0.070	9.22	125.9
395,924 △ 37,164	195,194	591,118 △ 37,164	490.6 △ 46.1	233.7	724.3 △ 46.1	3.50	70.58	0.086	10.12	200.6
1,254,340 △ 127,923	201,025 △ 9,824	1,455,365 △ 137,747	1,728.1 △ 195.2	470.8 △ 1.2	2,198.9 △ 196.5	3.02	40.17	0.060	5.69	87.0
7,484	—	7,434	10.3	—	10.3	1.79	21.42	0.030	0.72	8.6
91,535	36,958	128,493	118.7	44.9	155.6	2.44	28.00	0.033	4.77	54.2
65,616 △ 2,800	3,470	69,086 △ 2,800	82.4 △ 3.6	4.5	86.9 △ 3.6	1.70	22.64	0.027	2.38	31.8
23,022 △ 6,610	2,387 △ 600	25,409 △ 7,210	29.9 △ 8.5	3.1	33.0 △ 8.5	1.89	20.32	0.023	2.50	26.0
93,400 △ 8,160	13,898	107,298 △ 8,160	132.4 △ 12.2	19.3	151.7 △ 12.2	1.96	21.92	0.030	3.20	36.8
63,351 △ 12,182	13,762	77,113 △ 12,182	79.0 △ 15.3	17.2	96.2 △ 15.3	2.13	30.96	0.035	3.15	53.2
460,878 △ 177,268	64,919	525,797 △ 117,268	629.0 △ 158.8	85.5	714.5 △ 158.8	2.70	37.46	0.050	4.90	67.5
3,924,561 △ 341,550	1,337,108 △ 10,424	5,261,669 △ 351,974	5,127.9 △ 483.7	1,955.1 △ 1.3	7,083.0 △ 485.0	3.20	44.09	0.064	4.66	69.2
1,550,844 △ 24,350	1,245,389	2,796,233 △ 24,350	1,945.1 △ 34.1	1,540.9	3,486.5 △ 34.1	4.61	77.70	0.097	15.47	241.3
742,046 △ 30	193,787	935,833 △ 30	1,075.4	255.9	1,331.3	3.52	46.48	0.067	5.00	81.0
271,019 △ 18,470	146,192	417,211 △ 18,470	342.0 △ 24.0	182.7	524.7 △ 24.0	1.90	29.40	0.036	5.03	74.7
494,092 △ 12,450	316,474 △ 130	810,516 △ 12,580	616.8 △ 16.0	327.8 △ 0.3	1,014.6 △ 16.3	3.45	58.56	0.073	8.14	115.9
325,163 △ 5,930	299,393	624,556 △ 5,930	446.5 △ 9.6	414.0	860.5 △ 9.6	2.65	16.26	0.047	6.64	94.3
18,244 △ 5,376	—	18,244 △ 5,376	21.5 △ 6.7	—	21.5 △ 6.7	1.75	24.31	0.029	2.87	38.4
78,145 △ 1,310	7,839	85,984 △ 1,310	97.6 △ 1.6	9.8	107.4 △ 1.6	1.58	23.18	0.028	1.70	28.1
604,129 △ 44,387	140,647 △ 4,329	744,776 △ 48,716	865.3 △ 63.3	195.5 △ 6.2	1,060.8 △ 69.5	2.50	29.4	0.042	2.53	34.2
6,058	—	6,058	7.8	—	7.8	2.00	21.55	0.027	3.42	33.6
30,589	20,549	51,138	39.6	26.3	66.2	3.17	45.61	0.058	12.41	14.1
4,120,329 △ 112,303	2,370,270 △ 4,459	6,490,599 △ 116,762	5,457.6 △ 155.3	3,022.9 △ 6.5	8,480.5 △ 161.8	3.29	48.56	0.064	5.20	658.0



縣名	事業者名	需用家數			取付個數		
		定額	從量	計	定額	從量	計
富山	日本海電氣	76,749	2,970	79,719	196,040 △ 943	49,733	239,773 △ 943
	高岡電燈	54,084 △ 76	2,911	56,995 △ 76	130,729 △ 9,009	43,505	174,234 △ 9,009
	出町電燈	3,411	24	3,435	9,718 △ 1,117	431	10,149 △ 1,117
	能越電氣	1,878	11	1,889	2,494	146	2,640
	野積川水力電氣	797	—	797	1,307 △ 22	—	1,307 △ 22
	別莊川水力電氣	332	1	333	435	10	445
	大岩電氣	5,221	75	5,296	9,687 △ 116	1,072	10,759 △ 116
	上中島水力電氣	1,005	—	1,005	2,213	—	2,213
	土肥庄太郎	39	—	39	182	—	182
	山崎水電	507	2	509	658	34	692
縣	五箇山電氣	143	—	143	224 △ 69	—	224 △ 69
	音川物産	244	—	244	470	—	470
	南保村營	462	11	473	537	64	601
	片貝谷村	336	—	336	605	—	605
	日本電力	76	—	76	313	—	313
	計	145,284 △ 76	6,005	151,289 △ 76	355,612 △ 11,276	88,995	444,607 △ 11,276

場光數			K. W. 數			一需用家平均			電柱一本當	
定額	從量	計	定額	從量	計	箇數	燭光數	K. W.	取付燈數	取付燭光數
3,012,981 △ 916	1,145,802	4,158,783 △ 916	3,939.3	1,388.0	5,327.3	3.00	52.29	0.066	5.00	81.0
1,793,620 △ 90,090	997,448	2,791,068 △ 90,090	2,289.4 △ 166.7	1,200.0	3,489.4 △ 116.7	3.05	49.00	0.061	5.03	74.7
114,751 △ 11,518	7,848	122,599 △ 11,518	143.4 △ 14.5	9.8	153.2 △ 14.5	3.27	39.04	0.048	2.95	35.0
24,513	2,514	27,027	33.8	3.0	36.8	1.40	14.36	0.019	1.54	15.6
16,413 △ 25	—	16,413 △ 25	20.5 △ 0.2	—	20.5 △ 0.2	1.66	20.59	0.026	0.69	8.4
5,767	100	5,867	7.2	0.1	7.3	1.34	17.62	0.022	2.56	26.2
159,653 △ 1,856	10,720	170,373 △ 23	205.1 △ 23	16.0	221.1 △ 23	2.05	32.51	0.040	2.52	40.0
29,208	—	29,208	39.0	—	39.0	2.21	29.14	0.038	1.67	22.2
3,764	—	3,764	4.0	—	4.0	5.25	96.51	0.100	6.70	56.1
9,546	486	10,032	12.3	0.6	12.9	1.36	19.70	0.025	2.40	33.9
3,038 △ 788	—	3,038 △ 788	3.9 △ 1.0	—	3.9 △ 1.0	2.05	21.24	0.034	1.14	12.6
5,100	—	5,100	7.1	—	7.1	1.92	20.90	0.029	1.90	20.6
7,620	916	8,536	10.0	1.2	11.2	1.27	18.05	0.023	1.71	24.3
8,300	—	8,300	10.3	—	10.3	1.80	24.70	0.030	2.13	30.0
3,800	—	3,800	5.5	—	5.5	4.11	51.19	0.072	—	—
5,198,164 △ 105,193	2,165,834	7,363,998 △ 105,193	6,730.80 △ 134.70	2,618.70	9,349.50 △ 134.70	3.01	49.35	0.061	3.79	47.9



21. 事業者別

縣名	事業者名	電 動 機						需用家 平均 馬力數		
		需 用 家 數		個 數		馬 力 數	K. W. 數			
		定 額	從 量	計	計					
愛 知 縣	東邦電力名古屋支社	2,059 11	10,158 8	12,217 19	2,471	11,074	13,545	41,151.0	30,699.0	3.3
	大同電力	—	—	—	—	—	—	—	—	—
	岡崎電燈	838 34	2,564 20	3,402 54	907 47	2,712 65	3,619 112	9,697.8 735.3	7,234.6 548.5	1.8
	豊橋電氣	181	10	191	165 27	10	175 27	469.0	350.0	2.4
	豊川電氣	11	1	12	12	1	13	18.5	13.8	1.1
	乙川電力	—	—	—	—	—	—	—	—	—
	東三電氣	171	23	194	174	23	197	392.7	292.9	2.0
	篠島電氣	—	—	—	—	—	—	—	—	—
	本郷電氣	5	—	5	6	—	6	9.5	7.0	1.9
	大野電氣	5	1	6	5	1	6	12.0	8.9	2.0
	旭電氣	1	1	2	1	1	2	8.5	6.3	4.2
	介木電燈	—	—	—	—	—	—	—	—	—
	矢作水力	118 11	15	133 11	158 11	23	181 11	1,375.2 3.5	1,026.0 2.6	9.5
	愛知電氣鐵道	1,271	—	1,271	1,450	—	1,450	4,950.0	3,692.0	3.8
縣	小原電燈	25	—	25	25	—	25	20.7	15.5	4.2
	大沼電燈	25	—	25	24 1	—	24 1	—	—	—
	稻澤電燈	137	92	229	135	103	238	600.0	447.6	2.6
	東京電燈名古屋支社	—	—	—	—	—	—	—	—	—
	日本電力	—	1	1	—	3	3	110.0	82.1	—
計	4,847 56	12,866 28	17,713 84	5,533 86	13,951 65	19,484 151	58,909.3 738.8	43,875.7 551.1	3.3	
岐阜縣	東邦電力	991 41	2,896 3	3,887 44	1,092	3,050	4,142	9,312.0	6,947.0	1.4
	揖斐川電氣	1	2	3	4	10	14	744.5	555.4	2.4

電力供給状況

△ 休止中

電熱其他電力装置			特 定 供 給			總 計						總K.W.數
需用家數	装置個數	K.W.數	需用家數	装置個數	K.W.數	需 用 家 數			個 數			
						定 額	從 量	計	定 額	從 量	計	
14,218	20,408	30,999.3	190	186	64,332.3	8,932 11	17,693 8	26,625 19	9,786	24,353	34,139	126,030.6
—	—	—	2	2	28,000.0	2	—	2	2	—	2	28,000.0
184	228	3,455.0	15	15	4,036.0	838 34	2,763 20	3,601 54	1,012 47	2,850 65	3,862 112	14,725.6
—	—	—	—	—	—	181	10	191	165 27	10	175 27	350.0
1	1	—	1	1	74.6	12	1	13	12	2	14	88.4
39	92	82.5	—	—	—	174	59	233	177	112	289	375.4
—	—	—	—	—	—	—	—	—	—	—	—	—
—	—	—	—	—	—	5	—	5	6	—	6	7.0
1	3	3.1	1	—	—	5	3	8	5	4	9	12.0
—	—	—	—	—	—	1	1	2	1	1	2	6.3
—	—	—	—	—	—	—	—	—	—	—	—	—
14	20	38.3	33	31	21,199.3	132 11	48	180 11	162 11	70	232 11	22,263.6 2.6
—	—	—	—	—	—	1,271	—	1,271	1,450	—	1,450	3,692.0
—	—	—	1	1	3.5	26	—	26	26	—	26	19.0
—	—	—	—	—	—	25	—	25	24 1	—	24 1	—
16	15	16.6	—	—	—	142	103	245	138	115	253	464.2
—	—	—	3	3	63.0	—	3	3	—	3	3	63.0
—	—	—	15	19	48,515.0	—	16	16	—	22	22	48,597.1
14,473	20,767	34,594.8	260 1	257 1	166,223.7	11,746 56	20,700 29	32,446 85	12,966 87	27,542 65	40,508 152	244,694.2 551.1
2,134	2,696	675.6	21	21	7,465.0	1,273 41	4,769 3	6,042 44	1,372	5,487	6,859	15,087.6
—	—	—	7	8	10,440.0	2	8	10	4	18	22	10,995.4



縣名	事業者名	電 動 機									需用家平均馬力數
		需用家數			個 數			馬力數	K.W.數	H.P.	
		定額	從量	計	定額	從量	計				
	中部電力	771 17	16	787 17	880	17	897 17	30.0	22.4	2.4	
	飛騨電燈	115 14	98	213 14	127 14	102	229 14	601.0 27.6	448.7 20.6	3.0	
	中津電氣	95 8	—	95 8	123 13	—	123 13	511.6 473.3	331.7 353.2	9.0	
	美濃電氣軌道	1	239	240	1	260	261	558.2	416.4	1.6	
	妻木電氣	282	—	282	329	—	329	435.0	361.0	1.7	
岐	佐見川水力電氣	17	4	21	19	4	23	46.5	34.6	2.2	
	白鳥電氣	17	1	18	17	2	19	230.5	171.9	1.2	
	上ノ保川水力電氣	5	—	5	5	—	5	16.5	12.3	3.2	
	大垣瓦斯電氣	—	44	44	—	44	44	147.5	110.1	3.3	
	下呂共立電氣	20	1	21	20	1	21	83.0	62.4	4.0	
	東濃電化	19	15	34	19 1	11 3	30 4	40.2 21.0	30.2 15.6	1.8	
	越前電氣	19	—	19	19	—	19	50.0	37.1	2.6	
	久野川電力	2	—	2	2	—	2	6.0	4.4	3.0	
	阿木電氣	—	—	—	—	—	—	—	—	—	
	上ノ保電氣	3	—	3	3	—	3	8.0	6.0	2.6	
卓	三濃電氣	1	—	1	1	—	1	1.0	0.7	2.0	
	和良水力電氣	4	—	4	4	—	4	15.0	11.1	3.7	
	三寶電氣	—	4	4	—	4	4	20.0	14.9	5.0	
	宇治川電氣近江支社	1	3	4	1	4	5	24.0	17.9	6.0	
	東村電力	—	—	—	—	—	—	—	—	—	
	角川電氣	—	—	—	—	—	—	—	—	—	
	市場水力電氣	5	—	5	5	—	5	5.0	16.0	1.0	
	富野水力電氣	10	—	10	10	—	10	20.5	15.2	2.0	
	赤川電氣	—	—	—	—	—	—	—	—	—	

電熱其他電力裝置	特 定 供 給	總 計									總K.W.數	
		需用家數			個 數			需用家數	裝置個數	K.W.數		
		定額	從量	計	定額	從量	計					
76	94	1,398.5	5	5	120.0	776 17	92	868 17	885 17	111	996 17	2,978.5 22.4
26	67	29.4	1	1	50.0	122 14	118	240 14	134 14	163	297 14	528.1 20.6
20	27	27.7	1	1	27.0	101 8	15	116 8	132 13	19	151 13	436.4 353.2
—	—	—	—	—	—	1	239	240	1	260	261	416.4
△ 17	△ 17	△ 1.3	—	—	—	282 17	△ 17	282 17	329 17	—	329 17	361.0 1.3
—	—	—	1	1	30.0	17	5	22	20	4	24	64.6
—	—	—	—	—	—	17	1	18	17	2	19	171.9
—	—	—	—	—	—	5	—	5	5	—	5	12.3
—	—	—	—	—	—	—	44	44	—	44	44	110.1
—	—	—	—	—	—	20	1	21	20	1	21	62.4
—	—	—	3	3	323.0	19	18	37	19 1	14 3	33 4	353.2 15.6
—	—	—	—	—	—	19	—	19	19	—	19	37.1
—	—	—	—	—	—	2	—	2	2	—	2	4.4
—	—	—	—	—	—	—	—	—	—	—	—	—
—	—	—	—	—	—	3	—	3	3	—	3	6.0
—	—	—	2	2	7.0	1	2	3	1	2	3	7.7
—	—	—	—	—	—	4	—	4	4	—	4	11.1
—	—	—	1	1	5.0	5	—	5	5	—	5	19.9
—	—	—	—	—	—	1	3	4	1	4	5	17.9
—	—	—	—	—	—	—	—	—	—	—	—	—
—	—	—	—	—	—	5	—	5	5	—	5	16.0
—	—	—	—	—	—	10	—	10	10	—	10	15.2







縣名	事業者名	電 動 機						馬力數	K. W. 數	需用家平均馬力數
		需用家數		個 數		P.H.	K.W.			
		定額	從量計	定額	從量計					
岐 阜 縣	八百津町	17	21	38	20	22	42	76.0	56.6	2.0
	東白川村	4	—	4	4	1	5	4.5	3.4	0.9
	湖南電燈所	—	—	—	—	—	—	—	—	—
	黒川村	—	—	—	—	—	—	—	—	—
	加治田村	13	—	13	13	—	13	18.0	14.0	1.0
	長瀬村	6	—	6	6	—	6	17.0	12.6	2.8
	宮地村	2	1	3	3	1	4	8.0	5.9	2.6
	府中村	2	—	2	2	—	2	5.0	3.7	2.5
	外山村	5	—	5	5	—	5	16.0	11.9	3.2
	口明方村	2	—	2	2	—	2	6.0	4.0	3.0
縣	宮村	3	—	3	3	—	3	15.0	11.1	5.0
	牧田村	1	—	1	1	—	1	2.0	1.5	2.0
	遠山村	—	—	—	—	—	—	—	—	—
	合同電氣	—	66	66	69	—	69	201.0	149.9	3.0
	大同電力	—	—	—	—	—	—	—	—	—
	計	2,754	3,467	6,221	3,177	3,592	6,769	16,023.8	12,005.7	2.9
	△ 86	△ 6	△ 92	△ 36	△ 23	△ 59	△ 589.9	△ 440.1		
三 重 縣	合同電氣	1,383	1,446	2,829	1,458	1,536	2,994	8,045.0	6,001.8	3.2
	三十社電氣	6	8	14	8	7	15	72.0	53.0	3.6
	馬野川水電	5	1	6	5	1	6	23.0	17.2	5.3
	尾呂志水力電氣	2	—	2	2	—	2	3.5	2.6	1.7
	宇治川電氣大和支社及熊野出張所	55	6	61	56	8	64	415.7	310.0	—
	東邦電力	789	940	1,729	836	1,038	1,874	4,711.9	3,515.1	2.7
計	2,240	2,401	4,641	2,365	2,590	4,955	13,271.1	9,899.7	2.9	
	△ 6	△ 7	△ 13	△ 62	△ 9	△ 71	△ 20.0	△ 14.9		
長野縣	長野電燈	500	132	632	576	162	738	4,108.0	1,845.1	6.4
	△ 68	△ 68	△ 92	△ 92	△ 92	△ 92	△ 380.3	△ 171.8		

電熱其他電力裝置	特 定 供 給	總 計						總K.W.數				
		需用家數		個 數		K.W.數						
		定額	從量計	定額	從量計							
需用家數	裝置個數	K.W.數	需用家數	裝置個數	K.W.數	定額	從量計	定額	從量計	定額	從量計	K.W.數
戶	個	K.W.	戶	個	K.W.	戶	戶	戶	戶	戶	戶	K.W.
—	—	—	—	—	—	17	21	38	20	22	42	56.6
—	—	—	3	3	1.0	4	3	7	5	3	8	4.4
—	—	—	—	—	—	—	—	—	—	—	—	—
—	—	—	1	4	44.7	1	—	1	4	—	4	44.7
2	9	2.0	—	—	—	15	—	15	22	—	22	16.6
12	12	0.5	—	—	—	18	—	18	18	—	18	13.1
—	—	—	—	—	—	2	1	3	3	1	4	5.9
—	—	—	—	—	—	2	—	2	2	—	2	3.7
—	—	—	—	—	—	5	—	5	5	—	5	11.9
—	—	—	—	—	—	2	—	2	2	—	2	4.0
—	—	—	—	—	—	3	—	3	3	—	3	11.1
—	—	—	—	—	—	1	—	1	1	—	1	1.5
5	7	8,000.0	2	1	14,550.0	69	4	73	75	2	77	22,699.9
—	—	—	4	4	2,500.0	4	—	4	4	—	4	2,500.0
2,286	2,927	10,144.9	60	36	36,832.7	3,142	5,425	8,567	3,523	6,236	9,759	58,983.3
△ 17	△ 17	△ 1.3	△ 1	△ 1	△ 2.0	△ 87	△ 23	△ 110	△ 70	△ 7	△ 77	△ 443.4
565	587	865.3	9	9	1,943.0	1,991	1,412	3,403	1,488	2,102	3,590	8,810.1
—	—	—	—	—	—	6	8	14	8	7	15	53.0
28	37	3.8	—	—	—	12	22	34	15	30	45	21.0
—	—	—	—	—	—	2	2	2	2	—	2	14.9
—	—	—	—	—	—	2	—	2	2	—	2	2.6
10	9	71.0	1	1	80.0	55	17	72	56	16	72	461.0
1,296	1,768	3,171.7	24	24	24,509.0	1,017	2,032	3,049	1,071	2,595	3,066	31,195.8
1,899	2,401	4,111.8	34	34	26,532	3,083	3,491	6,574	2,640	4,705	7,390	40,543.5
△ 184	△ 418	△ 991.8	△ 8	△ 6	△ 15,755.0	△ 642	△ 182	△ 824	△ 731	△ 431	△ 1,162	△ 18,591.9
△ 23	△ 40	△ 7.3	△ 1	△ 1	△ 1.0	△ 90	△ 1	△ 91	△ 130	△ 3	△ 133	△ 180.1



縣名	事業者名	電 動 機						馬力數	K. W. 數	需用家平均馬力數
		需用家數		個 數		H.P.	K.W.			
		定額	從量	計	計					
長 野 縣	諏訪電燈	877 40	410	1,287 40	1,395 153	457 153	1,852 480.0	3,238.3 357.2	2,437.8 357.2	-
	信濃電氣	1,149 138	363	1,512 138	1,363 210	408 1	1,771 211	5,905.6 937.6	4,405.6 699.4	5.6
	安曇電氣	353 54	32	385 54	390 26	32	422 26	1,229.0 82.0	917.0 61.0	3.0
	中央電氣	883 118	353 2	1,236 120	598 150	373 2	971 152	3,106.7 604.5	2,317.6 443.4	2.7
	木曾川電氣	3	52	55	4	56	60	290.0	216.3	5.2
	野澤温泉水力電氣	-	-	-	-	-	-	-	-	-
	高遠電燈	22	5	27 4	22 4	9	31 4	104.2	77.4	3.8
	伊那川電力	2 3	-	2 3	2 3	-	2 3	3.0 8.0	2.2 5.9	2.2
	南信電氣	41 10	-	41 10	43 10	-	43 30	70.9	52.8 33.0	1.2
	三穂村	5	-	5	5	-	5	10.0	7.4	2.0
	且開水力電氣	10	1	11	10	1	11	13.0	9.6	1.1
	大同電力	-	-	-	-	-	-	-	-	-
	鐵道電氣證券	2	-	2 1	2 1	-	2 1	3.0 1.0	2.2 0.7	-
	大日向電燈	-	-	-	-	-	-	-	-	-
中澤村	5	10	15	5	13	18	58.0	43.2	3.8	
東京電燈	2	1	3	2	1	3	30.0	22.4	-	
高岡水電	2	-	2	2	-	2	6.0	4.5	3.0	
奈川電燈	-	-	-	-	-	-	-	-	-	
東信電氣	-	-	-	-	-	-	-	-	-	
草津電氣鐵道	4	-	4	4	-	4	21.5	16.0	5.3	
東京發電	11	-	11 1	12 1	-	12 1	29.0 2.0	21.6 1.5	2.8	
伊那電氣鐵道	298 64	886	1,184 64	249 128	926	1,175 128	3,297.7 225.9	2,459.5 167.9	2.8	
鹿曲川水力電氣	3	-	3	3	-	3	6.0	45.0	2.0	
計	4,172 495	2,245 2	6,417 497	4,687 778	2,438 3	7,125 731	21,529.9 2,721.3	14,862.7 1,941.8	3.4	

電熱其他電力裝置	特 定 供 給	總 計						總K.W.數				
		需用家數		個 數		K.W.						
		裝置個數	K.W.數	定額	從量							
50	52	923	423	1,346	1,442	462	1,904	2,527.6				
10	10	40	10	50	153	10	163	357.2				
75	1,307	1,949.6	7	7	20,595.5	1,381	891	2,272	1,716	1,369	3,085	26,950.7
103	405	382.6	3	3	134.0	233	8	241	470	149	619	1,216.0
22	34	85.5 0.5	7	8	8,905.2	360 54	54	414	403	61	464	9,907.7
52	207	809.2	1	4	1,090.0	814	375	1,389	721	461	1,182	4,216.8
149	74	133.1	1	4	1,090.0	167	2	169	176	50	226	576.5
3	5	8.7	-	-	-	6	52	58	9	56	65	225.0
2	2	1.3	-	-	-	22	7	29	22	11	33	78.7
-	-	-	1	1	2.9	3	-	3	3	-	3	5.1
-	-	-	2	2	570.0	41	2	43	45	-	45	622.8
-	-	-	-	-	-	10	2	10	10	-	10	33.0
-	-	-	-	-	-	5	-	5	5	-	5	7.4
-	-	-	-	-	-	10	1	11	10	1	11	9.6
-	-	-	2	2	50,150.0	-	2	2	-	2	2	50,150.0
-	-	-	-	-	-	2	-	2	2	-	2	2.2
-	-	-	-	-	-	-	-	-	-	-	-	0.7
-	-	-	-	-	-	7	10	17	7	13	20	49.2
-	-	-	1	1	2.1	2	2	4	2	2	4	24.5
-	-	-	1	1	1.0	2	1	1	2	1	1	1.0
-	-	-	-	-	-	2	-	2	2	-	2	4.5
-	-	-	-	-	-	4	-	4	4	-	4	16.0
-	-	-	-	-	-	11	-	11	12	-	12	21.6
-	-	-	-	-	-	-	-	-	-	-	-	1.5
53	86	12.0	1	1	120.0	309 64	929	1,238 64	255 128	1,007	1,262 128	2,591.5 167.9
-	-	-	-	-	-	3	-	3	3	-	3	45.0
1,230 185	2,113 529	3,953.9 523.5	30 1	32 5	97,190.7 137.0	4,547 661	3,130 22	7,677 683	5,394 1,102	3,876 213	9,270 1,315	116,007.3 2,602.3



縣名	事業者名	電 動 機						馬力數	K. W. 數	需用家 平均 馬力數
		需 用 家 數		個 數		計	計			
		定 額	從 量	定 額	從 量					
福 井 縣	京都電燈福井支社	1,512	181	1,633	1,647	243	1,890	6,913.5	5,157.4	4.0
	京都電燈敦賀支店	170	20	190	171	31	202	539.0	402.0	2.8
	越前電氣	1,525	2	1,527	1,532	—	1,532	3,424.7	2,551.7	2.2
	勝山電力	86	—	86	145	—	145	502.5	374.3	5.8
	大正電氣	278	—	278	279	—	279	356.0	275.0	1.2
	京都電燈若狹支店	156	173	329	151	182	333	741.0	552.8	2.2
	河野水電	11	—	11	11	—	11	18.0	13.5	1.5
	南越電力	143	5	148	169	5	174	215.5	156.8	1.8
石 川 縣	日野川水力電氣	44	—	44	48	—	48	74.9	55.9	1.7
	計	3,925	381	4,306	4,153	461	4,614	12,785.1	9,542.4	3.0
	金澤電氣軌道	410	126	536	424	134	558	1,774.7	1,323.9	2.9
	金澤市	570	983	1,553	676	958	1,634	3,799.0	2,834.5	2.5
	大聖寺川水電	338	155	493	364	183	547	1,773.9	1,322.4	3.5
	小松電氣	275	284	559	287	300	587	1,207.7	900.7	2.1
	白峯電氣	1	2	3	1	2	1	0.5	0.4	9.3
	鳳至電氣	10	6	16	16	6	22	34.5	25.6	2.1
	鶴來町	59	—	59	71	—	71	191.5	142.8	3.3
	二俣水力電氣	2	—	2	2	—	2	3.0	2.2	1.5
富 山 縣	北陸共同電氣	—	—	—	—	—	—	—	—	—
	温泉電軌	—	—	—	—	—	—	—	—	—
	日本海電氣	513	64	577	530	77	607	1,563.7	1,138.8	2.9
	高岡電燈	275	33	288	271	42	313	888.5	662.8	3.0
	計	2,433	1,653	4,086	2,642	1,700	4,342	11,237.0	8,354.1	2.8
日本海電氣	902	1,089	1,991	902	1,160	2,062	4,471.0	3,263.6	2.2	

電熱其他電力裝置	特 定 供 給	總 計						總K.W.數
		需 用 家 數		個 數		計	計	
		定 額	從 量	定 額	從 量			
需用家數 裝置個數 K.W.數	需用家數 裝置個數 K.W.數	定 額	從 量	計	定 額	從 量	計	K.W.
263 431 472.0	— — —	1,591	365	1,956	1,659	662	2,321	5,629.4
69 81 138.5	— — —	184	75	259	189	94	283	540.5
60 76 48.5	3 5 830.0	1,525	65	1,590	1,613	—	1,613	3,433.2
— — —	— — —	86	—	86	145	—	145	374.3
8 17 385.0	— — —	286	—	286	206	—	206	660.0
— — —	— — —	157	173	329	151	182	333	552.8
— — —	— — —	11	—	11	11	—	11	13.5
— — —	— — —	143	5	148	169	5	174	156.8
— — —	— — —	44	—	44	48	—	48	55.9
400 605 1,044.0	3 5 830.0	4,027	682	4,709	4,281	943	5,224	11,416.4
— — —	3 3 920.0	410	129	539	424	137	561	2,243.9
207 710 2,001.7	28 29 7,717.0	657	1,131	1,788	773	1,600	2,373	12,558.2
40 79 82.5	2 2 495.0	352	183	535	364	264	628	1,899.9
17 32 63.5	2 2 655.0	275	303	578	287	334	621	1,619.2
— — —	— — —	1	2	3	1	2	4	0.4
— — —	— — —	10	6	16	16	6	22	25.6
60 60 2.4	1 1 10.0	119	1	120	131	1	132	155.2
— — —	— — —	2	—	2	2	—	2	2.2
— — —	5 6 3.1	—	5	5	—	6	6	3.1
— — —	21 30 648.0	3	18	21	26	4	30	618.0
34 41 38.7	1 1 60.0	531	81	612	553	94	649	1,237.5
2 2 20.2	1 1 63.0	256	35	291	272	44	316	743.0
360 924 2,214.0	64 75 10,568.1	2,616	1,894	4,510	2,851	2,490	5,341	21,176.2
562 715 2,067.1	34 34 16,273.5	922	1,775	2,677	902	1,909	2,811	21,604.2



縣名	事業者名	電 動 機						需用家平均馬力數		
		需用家數		個 數		馬力數	K.W. 數	H.P.	K.W.	
		定額	從量	計	定額					從量
富 山 縣	高岡電燈	△ 910 52	627	△ 1,537 52	△ 913 116	630	△ 1,572 116	△ 214.0	△ 159.6	3.2
	出町電燈	72	4	76	72	4	76	269.5	200.9	3.5
	能越電氣	—	—	—	—	—	—	—	—	—
	野積川水力電氣	—	1	1	—	1	1	25.0	18.7	2.5
	別莊川水力電氣	—	—	—	—	—	—	—	—	—
	大岩電氣	58 △	9 3	△ 67 3	60	10	70	168.0	125.3	2.4
	上中島水力電氣	—	—	—	—	—	—	—	—	—
	土肥庄太郎	1	1	2 △	1 △	1 △	2 △	△ 6.0 40.0	△ 4.5 29.8	2.3
	山崎水電	2	—	2	2	—	2	6.0	4.4	3.0
縣	音川物産	—	—	—	—	—	—	—	—	—
	南保村營	5	—	5	5	—	5	9.5	7.0	1.9
	日本電力	—	—	—	—	—	—	—	—	—
	計	△ 1,950 114	1,731 3	△ 3,681 117	△ 1,955 184	1,835 1	△ 3,790 185	△ 9,803.8 413.7	△ 7,241.6 330.9	2.7

電熱其他電力裝置	需用家數	裝置個數	K.W.數	特 定 供 給		總 計						總K.W.數
				需用家數	裝置個數	需用家數		個 數		總K.W.數		
						定額	從量	定額	從量			
147	313	366.8	6	6	4,743.0	△ 914 52	776	△ 1,690 52	△ 917 116	974	△ 1,891 116	△ 8,727.0 159.6
—	—	—	—	—	—	72	4	76	72	4	76	200.0
—	—	—	—	—	—	—	—	—	—	—	—	—
—	—	—	3	3	550.0	—	4	4	—	4	4	568.7
—	—	—	—	—	—	—	—	—	—	—	—	—
3	3	1.4	—	—	—	58 △	12 3	70 3	60	13	73	126.7
—	—	—	—	—	—	—	—	—	—	—	—	—
—	—	—	2	2	25.0	2	2	4 △	2 △	2 △	4 △	29.5 29.8
—	—	—	—	—	—	2	—	2	2	—	2	4.4
—	—	—	—	—	—	—	—	—	—	—	—	—
—	—	—	—	—	—	5	—	5	5	—	5	7.0
—	—	—	7	9	17,381.0	—	7	7	—	9	9	17,381.0
802	1,031	2,435.3	52	54	38,972.5	△ 1,955 114	2,587 3	△ 4,535 117	△ 1,960 184	2,915 1	△ 4,875 185	△ 48,649.4 330.9



22. 事業者別電車運轉状況

縣名	事業者名	軌道		平均一日ノ運轉車輛	走行哩數		乗客人員又ハ載貨量			一車ノ電氣費	一車ノ電氣費率		
		巨長	延長		平均一日	半ケ年(平均)	平均一日	半ケ年	一日ノ電氣費				
愛知	名古屋市	32.2	64.7	12.4 6.0	255.2	22,458.0	8,197,378.0	190.8	256,504.0	45,775,588.0	5.70	1.4	
	名古屋鐵道	77.4	131.5	15.8 4.5	119.2 84.7	16,647.0 1,949.6	3,063,106.7 358,725.2	139.0	33,065.0	6,083,961.0 157,760.8	2.00 0.40	1.6	
	愛知電氣鐵道	75.8	142.5	14.9 11.5	62.0 201.0	7,791.8 3,059.4	1,425,205.7 559,870.0	125.7	22,365.0	4,093,504.0 271,019.0	2.87 0.60	1.3	
	中村電氣軌道	1.9	1.0	8.0	5.3	595.8	98,602.8	99.4	779,105.0	4,234,266.0	7.90	—	
	瀬戸電氣鐵道	16.8	26.4	13.4 5.3	21.7 17.6	2,974.2	544,277.5 69,903.0	137.4	17,182.1	3,144,325.0 18,937.7	5.80 0.20	2.0	
	下ノ一色電車軌道	4.0	4.0	8.0 2.3	5.3 3.3	536.7 52.8	98,217.9 9,657.9	105.6	4,421.0	809,119.0	8.80	1.2	
	築地電軌	4.6	4.6	6.8	5.5	642.8	117,633.6	116.9	4,117.0	753,404.0	6.00	1.1	
	新三河鐵道	4.0	7.4	7.6	8.1	923.2	168,986.2	113.6	8,095.5	1,481,461.0	5.40	4.9	
	碧海電氣鐵道	9.3	9.9	21.2	6.7	597.9	110,018.3	89.2	1,661.0	305,633.0	—	2.4	
	鳳來寺鐵道	10.7	12.3	27.0 4.9	10.7 21.8	327.1 290.8	59,871.2 53,242.1	30.5	1,187.2	217,275.0 16,756.0	3.60 3.30	2.2	
	豊川鐵道	17.4	28.4	14.2 5.8	13.0 73.0	1,416.5 1,098.6	259,220.1 201,044.2	109.0	8,795.0	1,609,492.0 77,289.9	6.00 0.40	1.5	
	渥美電鐵	12.4	15.8	24.2 5.2	5.2 18.4	999.1 290.0	181,396.0 54,690.7	188.0	1,463.0	267,642.0 20,917.3	1.40 0.30	1.3	
	豊橋電氣軌道	2.8	2.8	9.0	7.0	571.3	105,329.9	81.9	5,613.6	1,927,300.0	6.00	1.0	
	三河鐵道	49.7	62.7	17.5 —	22.1 23.2	2,688.3 2,070.6	491,967.7 378,927.7	224.5	13,524.0	2,474,930.0 180,208.0	6.50 4.20	3.3	
	田口鐵道	7.2	7.2	35.0	2.0	159.7	29,227.0	79.9	515.0	94,316.0	3.00	5.4	
	岐阜	美濃電氣軌道	40.8	44.3	42.5 4.9	56.0 13.0	6,975.0 158.0	1,276,447.0 28,971.6	125.0	47,123.0	8,623,584.0 8,055.0	5.00 0.30	1.2
		各務原鐵道	11.0	11.6	17.5 5.0	6.0 1.0	1,011.0	185,015.0	157.0	5,155.0	943,378.0	5.00	1.7
		竹鼻鐵道	10.0	10.0	8.5 3.5	5.0 1.0	732.1 30.6	133,972.0 5,322.0	145.1	2,452.0	448,631.0 3,130.0	3.00 0.50	1.2
		北惠那鐵道	14.0	16.0	13.3 6.0	19.9 15.8	274.7 161.2	50,270.2 29,498.2	13.8	643.0	117,673.0 14,372.0	2.30 0.40	2.5
東美鐵道		4.2	4.9	13.0 7.5	1.8 4.6	193.6 18.0	35,498.4 3,296.8	107.7	587.8	107,508.0 3,891.0	3.00 1.20	1.1	
谷汲鐵道		6.9	6.9	12.0 5.0	12.0 1.0	424.0 6.0	77,618.0 1,066.6	35.0	836.6	152,974.0 721.0	2.00 1.00	0.7	
三重	矢作水力	8.0	8.0	4.5 3.0	3.4 2.9	182.9 104.0	33,984.2 18,278.5	53.0	568.2	103,973.0 4,891.0	3.10 0.20	2.3	
	四日市鐵道	9.7	11.2	7.1 2.2	5.0 12.0	527.0 106.0	9,498.0 19,466.0	105.0	1,019.0	186,419.0 6,830.0	2.00 3.00	1.1	

縣名	事業者名	軌道		平均一日ノ運轉車輛	走行哩數		乗客人員又ハ載貨量			一車ノ電氣費	一車ノ電氣費率		
		巨長	延長		平均一日	半ケ年(平均)	平均一日	半ケ年	一日ノ電氣費				
三重	伊勢電鐵	66.7	75.0	15.8 5.7	27.6 107.0	3,149.5 941.7	1,195,625.0 365,739.0	411.3	48,344.0	8,896,181.0 334,391.0	51.0 2.1	2.5	
	大阪電軌	16.4	16.4	24.5 5.0	5.5 53.7	748.7 612.4	90,595.0 74,102.0	136.1	3,144.3	380,457.0 38,092.0	4.2 0.5	1.0	
	松阪電氣鐵道	14.4	14.4	9.4 2.4	5.3 19.0	596.9 474.5	109,241.0 86,842.0	112.6	1,023.0	187,266.0 28,492.0	2.0 0.3	0.7	
	桑名電軌	1.0	1.0	9.5	3.0	232.2	42,785.0	68.4	2,453.0	451,406.0	0.5	1.0	
	參宮急行電鐵	16.4	16.4	16.9 4.7	6.0 49.9	796.7 598.1	145,792.0 109,475.0	133.1	3,168.2	579,780.0 41,933.0	3.9 0.4	1.9	
	志摩電氣鐵道	15.3	15.3	24.5 6.3	3.0 2.0	608.5 29.4	795,992.0 1,030.8	203.0	1,274.0	166,950.0 622.0	1.3 0.1	1.8	
	長野	伊那電氣鐵道	49.6	57.0	24.8 5.4	19.0 106.0	3,451.0 3,494.0	631,443.0 639,333.0	186.0	8,555.0	1,565,629.0 93,382.0	2.0 0.1	2.3
		長野電鐵	43.8	51.8	28.6 6.4	10.7 25.0	1,831.3 902.3	336,963.7 166,581.3	203.4	7,988.0	1,469,784.0 38,876.0	4.4 0.2	3.2
		信濃鐵道	22.0	25.6	9.0 6.0	7.0 115.0	1,169.8 1,314.1	214,073.0 240,486.0	167.1	4,404.0	805,940.0 74,602.0	3.7 0.3	2.9
		上田温泉電軌	27.6	30.0	11.0 6.6	10.0 6.0	1,116.9 23.1	215,527.0 3,401.0	203.8	3,077.9	472,353.0 5,883.0	6.2 0.1	—
丸子鐵道		7.4	9.1	22.0 5.0	3.0 14.8	727.5 108.1	133,134.0 19,790.0	242.5	2,664.0	487,592.0 27,246.0	3.7 1.4	1.5	
草津電氣鐵道		34.3	37.5	6.0 4.5	12.4 14.0	669.1 407.8	244,236.4 148,852.2	5.4	257.8	94,125.0 2,162.9	1.3 1.4	2.6	
布引電氣鐵道		4.7	5.3	8.7 10.0	30.0 4.5	140.9 20.2	32,769.4 2,413.7	4.7	33.0	58,126.0 709.5	2.3 0.1	2.2	
筑摩電氣鐵道		12.7	12.7	20.8 7.1	8.4 6.4	966.9 122.9	200,941.5 22,114.5	268.3	4,290.6	785,194.0 5,377.4	4.8 0.1	1.5	
池田鐵道		4.3	5.5	2.0	1.0	174.8	31,986.0	174.8	473.0	86,553.0	2.8	3.4	
福井		福武電氣鐵道	11.3	12.4	24.0 5.0	47.2 19.0	1,118.0 167.0	204,672.0 30,581.0	23.0	3,580.0	655,307.0 16,044.0	3.2 0.5	1.1
	三國鐵道	15.0	15.0	29.4 7.0	6.8 8.2	973.1 119.1	179,048.0 21,914.0	144.0	3,296.0	606,598.0 12,001.0	3.9 0.5	2.2	
	永平寺鐵道	14.9	16.1	17.8 5.7	6.0 6.0	3,726.0 6.9	85,745.0 7,927.8	69.3	1,277.6	235,080.0 6,452.0	1.8 4.8	1.3	
	鯖浦電氣鐵道	12.1	12.1	13.3 6.3	6.0 10.0	512.7 109.2	94,342.0 20,091.0	85.5	1,002.0	184,488.0 6,139.0	1.9 0.3	0.1	
	京都電燈	22.6	23.4	13.4 6.6	11.2 42.5	1,274.6 1,749.8	234,531.9 521,939.8	113.8	4,848.1	892,059.0 47,423.0	3.8 0.1	0.9	
	石川	金澤電氣軌道	20.9	27.2	13.5 10.0	50.9 10.0	6,809.7 115.8	1,148,382.0 21,076.0	124.0	42,046.0	7,652,457.0 22,940.0	6.7 1.2	0.1
淺野川電氣鐵道		5.3	6.2	13.1 5.6	4.8 4.0	580.5 33.7	106,237.4 6,169.7	120.9	2,805.0	513,234.0 4,967.0	4.8 0.8	0.7	
金石電氣鐵道		4.7	5.3	7.5 5.2	6.4 6.2	432.0 45.0	79,476.0 8,347.0	68.0	2,134.0	392,624.0 9,305.0	4.9 1.2	0.9	
能美電氣鐵道		9.8	9.8	12.9 5.4	34.0 12.0	312.0 71.0	57,197.0 12,930.0	9.2	1,375.0	251,704.0 9,179.0	4.4 0.7	2.0	



縣名	事業名	軌道		平均一日ノ運轉車輛		走行哩數		乗客人員又ハ載貨量			一日一哩ノ電氣量 K.W.H	
		巨長	延長	種類	一臺ノ數	平均一日	中ケ年(平均)	平均一日	中ケ年	一日一哩		
石川	温泉電軌	17.3	18.7	客車	8.7	9.4	810.1	149,065.0	86.2	3,199.9	588,790.0	3.7
				貨車	5.5	8.2	99.2	18,246.0	12.1	52.1	9,583.0	0.5
夕	白山電鐵	3.7	3.7	客車	11.0	1.3	123.5	17,168.0	92.8	700.0	97,386.0	7.0
				貨車	—	—	—	—	—	—	—	—
富山	黒部鐵道	10.7	11.3	客車	18.1	4.9	788.4	141,441.0	195.1	1,431.6	259,126.0	1.8
				貨車	7.5	5.1	86.3	15,626.9	16.8	63.1	11,423.0	0.7
夕	富山市	6.5	8.7	客車	8.0	15.0	1,317.0	480,995.3	87.9	12,906.0	4,710,911.0	9.9
夕	富岩鐵道	5.1	6.6	客車	16.7	4.4	371.0	67,987.0	84.0	2,579.0	471,973.0	6.9
				貨車	7.1	12.3	47.5	8,693.0	3.9	43.4	6,289.0	0.7
夕	越中鐵道	8.6	8.6	客車	16.3	3.1	507.9	93,455.9	163.3	3,723.4	685,114.0	12.0
夕	富山縣	11.7	13.8	客車	9.0	3.1	110.8	20,381.0	36.1	4.7	869.0	1.5
				貨車	14.7	35.6	412.3	153,499.0	11.1	1,453.0	530,232.0	2.1
計	947.6	1,206.9	客車	—	1,057.0	105,569.5	123,049,314.1	—	1,335,733.8	110,202,578.0	—	
			貨車	—	1,180.2	21,742.6	4,242,504.6	—	9,246.9	1,671,300.5	—	

第六編 經營



縣名	事業名	軌道		平均一日ノ運轉車輛		走行哩數			乗客人員又ハ貨量			一哩七 要電氣 KW
		直長	延長	種類	一 日 數	率數	平均一日	半 年(平均)	二 日 重	平均一日	半 年	
石川	温泉電軌	17.3	18.7	客車	8.7	9.4	510.1	149,065.0	86.2	3,199.9	588,790.0	3.7
				貨車	5.5	8.2	99.2	18,243.0	12.1	52.1	9,583.0	0.5
夕	自由電軌	3.7	3.7	客車	11.0	4.3	123.5	17,168.0	92.8	700.0	97,386.0	7.0
				貨車	—	—	—	—	—	—	—	—
富田	黒部鐵道	10.7	11.3	客車	18.1	4.9	788.4	111,441.0	195.1	1,431.6	239,125.0	1.8
				貨車	7.5	5.1	83.3	15,926.0	16.8	63.1	11,423.0	0.7
夕	富田市	6.5	8.7	客車	8.0	15.0	1,317.0	480,995.3	87.9	12,966.0	4,710,911.0	9.9
				貨車	—	—	—	—	—	—	—	—
夕	富岩鐵道	5.1	6.3	客車	16.7	4.4	371.3	67,987.0	81.0	2,579.0	471,973.0	6.5
				貨車	7.1	12.3	47.5	8,698.0	3.9	43.4	6,289.0	0.7
夕	越中鐵道	8.6	8.6	客車	16.3	3.1	507.9	93,455.9	103.3	3,723.4	685,114.0	12.0
				貨車	9.0	3.1	110.8	20,381.0	35.1	4.7	899.0	1.5
夕	富田縣	11.7	16.8	客車	14.7	35.3	412.3	153,499.0	11.1	1,433.0	530,332.0	2.1
				貨車	0.0	16.1	151.9	56,763.0	9.3	88.0	32,137.0	0.3
計		947.6	1,206.9	客車	105.7	105.5	1,057.0	105,569.5	123.0	49,314.1	1,102,578.0	—
				貨車	1.8	21.7	1,183.2	21,742.6	4.2	42,504.6	1,671,300.5	—

第六編 經營



23. 事業者別資本金・社債・借入金並積立金

△ 他管内ニ跨ル事業者ノ金額ヲ示ス以下之ニ同シ (單位圓)

縣名	事業者名	資本金	拂込資本金	固定資本金	社債及借入金	積立金		
						法定	別途	計
愛	△東邦電力	144,321,200	125,512,712	169,497,740	122,683,465	5,921,000	600,000	6,521,000
	△大同電力	176,000,000	130,972,750	170,404,690	115,655,380	3,868,608	1,000,000	4,868,608
	岡崎電燈	23,000,000	14,150,000	14,172,246	1,853,931	675,405	86,775	762,180
	豊橋電氣	2,000,000	500,000	719,931	250,000	49,600	20,000	69,600
	豊川電氣	300,000	25,000	133,198	50,000	5,000	—	5,000
	乙川電力	100,000	62,500	49,743	—	4,500	5,150	9,650
	東三電氣	1,875,000	750,000	1,322,328	3,000,945	5,800	11,304	17,104
	篠島電氣	40,000	37,375	18,967	7,000	—	—	—
	本郷電氣製材	50,000	50,000	80,743	16,800	5,400	23,550	28,950
	大野電氣	100,000	85,000	116,810	—	4,020	—	4,020
	旭電氣	65,000	41,000	38,519	—	2,515	—	2,515
	矢作水力	65,000	54,203	50,495	39,251	545	—	545
	介木電燈	12,900,000	10,752,340	14,338,003	5,000,000	492,950	150,000	642,950
	知	愛知電氣鐵道	17,091,050	14,839,175	28,425,506	17,080,000	459,000	120,000
小原電燈		100,000	100,000	127,818	2,000	3,200	20,000	23,200
大沼電燈		45,000	45,000	53,509	5,245	11	—	11
知多灣電氣		15,000	15,000	15,747	—	—	—	—
稻澤電燈		1,000,000	500,000	683,870	—	51,000	50,500	101,500
名古屋鐵道		14,900,000	10,430,000	13,886,657	5,030,750	319,000	—	319,000
中村電氣軌道		3,000,000	480,000	482,795	—	7,460	—	7,460
瀬戸電氣鐵道		3,000,000	2,000,000	3,119,224	800,000	110,000	10,000	120,000
下ノ一色電車軌道		3,000,000	216,000	255,902	—	42,500	9,650	52,150
築地電軌		410,000	362,000	464,859	141,600	7,640	—	7,640
碧海電氣鐵道		1,100,000	1,080,000	1,390,840	340,000	2,505	6,246	8,751
鳳來寺鐵道		2,800,000	1,450,000	1,931,636	—	8,893	—	8,893
豊川鐵道		4,480,000	1,930,000	3,219,107	1,950,000	247,300	—	247,300
渥美電鐵		2,500,000	1,700,000	2,324,867	—	16,465	—	16,465
縣	豊橋電氣軌道	500,000	350,000	333,665	—	5,200	—	5,200
	三河鐵道	6,250,000	4,550,000	9,317,611	4,021,129	78,395	47,225	125,620
	遠三鐵道	4,000,000	400,000	—	—	—	—	—
	三信鐵道	10,000,000	1,000,000	—	—	—	—	—
	新三河鐵道	2,400,000	600,000	681,310	490,000	—	—	—
	田口鐵道	3,000,000	1,461,080	1,874,571	26,638	—	—	—



縣名	事業者名	資本金	拂込資本金	固定資本金	社債及借入金	積立金		
						法定	別途	計
愛知縣	名古屋市	19,945,100	19,945,100	19,675,257	340,000			
	△東京電燈	407,149,000	407,149,000	741,814,295	368,063,032	15,230,000	6,000,000	21,230,000
	計	865,501,350 △727,470,200	753,695,235 △663,634,462	1,201,022,059 △1,081,716,725	646,754,666 △606,398,877	27,613,914 △25,009,608	8,167,400 △7,600,000	35,774,314 △32,609,608
	△日本電力	120,955,000	92,253,752	132,994,302	124,445,355	1,572,200		1,572,200
岐阜縣	揖斐川電氣	14,500,000	10,650,000	20,689,081	10,000,000	568,300	50,350	618,650
	中部電力	2,000,000	1,200,000	1,803,767	803,000	31,000		31,000
	飛騨電燈	1,350,000	876,000	874,274		152,200	17,000	169,200
	中津電氣	500,000	348,000	528,369	140,000	29,300	27,800	57,100
	美濃電氣軌道	6,000,000	3,975,000	6,609,969	3,770,000	219,000	201,000	420,000
	妻木電氣	100,000	87,500	111,398		15,490		15,490
	佐見川水力電氣	200,000	200,000	340,830	119,200	7,500		7,500
	白鳥電氣	200,000	185,000	217,017	15,900	5,760	2,000	7,760
	上ノ保川水力電氣	90,000	90,000	134,929	16,700	8,014	9,851	17,865
	大垣瓦斯電氣	200,000	200,000	238,253	13,000	24,600		24,600
	下呂共立電氣	100,000	86,000	110,037	8,000	4,811	8,965	13,776
	東濃電化	500,000	425,000	492,347		15,770		15,770
	久野川電力	76,500	46,500	85,389	36,720	335	40	375
	阿木電氣	70,000	70,000	71,045	2,300	4,500		4,500
	上ノ保電氣	90,000	90,000	134,929	16,700	8,014	11,851	19,865
	三濃電氣	65,500	47,250	45,271		700	800	1,500
	和良水力電氣	91,000	86,200	96,908		2,060		2,060
	上寶電氣	60,000	45,000	56,795	11,400	1,660	1,250	2,910
	東村電力	20,000	20,000	46,765	21,488	115		115
	角川電氣	6,000	60,000	70,405	8,600	2,200	400	2,600
	市場水力電氣	40,000	20,400	27,482	10,989			
	富野水力電氣	70,000	53,000	42,591		960		960
	赤川電氣	50,000	49,000	55,900	6,536	405	850	1,255
	中央水力電氣	80,000	53,979	88,869	23,829	1,648	10,206	11,854
	茂住電燈	20,000	20,000	28,124	7,345	146	126	2,720
	袖川電燈	100,000	65,000	58,568		1,525	1,625	3,150
水坂電氣	20,000	125,000	128,222		1,100	2,100	3,200	
吉田川水力電氣	75,000	75,000	63,176	12,379				
藏柱電燈	50,000	12,000	13,151	4,500	100		100	
小駄良川水力電氣	14,850	14,850	16,691	379	341	176	517	
佐見水力電氣	22,500	22,500	23,617		387	770	1,157	

縣名	事業者名	資本金	拂込資本金	固定資本金	社債及借入金	積立金		
						法定	別途	計
岐阜縣	美濃電力	200,000	75,000	169,089		2,290	150	2,440
	位山電氣	50,000	30,000	27,387		2,000		2,000
	木曾電氣	600,000	425,000	811,205	450,000	31,000	30,000	61,000
	神淵川水力電氣	100,000	50,000	57,672	3,810	2,025		2,025
	明知町	27,000	27,000	27,000		25,100		25,100
	加子母村	53,289	53,289	53,289				
	蛭川村	69,580	69,580	78,580	9,000		2,500	2,500
	靜波村	22,872	22,872	19,877				
	三郷村	34,600	34,600	39,304	4,822	8,290		8,290
	落合村	53,774	53,774	53,375			2,522	2,522
	船津町	77,579	77,579	107,920	20,734			
	細江小鷹利村合組	115,000	115,000	115,000				
	駄知町	107,654	107,654	107,654				
	明世村	34,881	34,881	34,881				
	日吉村	113,059	113,059	113,059				
	曾木村	10,832	10,832	10,832		215		215
	八百津町	77,579	77,579	107,920	20,734			
	東白川村	1,9634	86,188	139,634		6,069		6,069
	湖南電燈所	41,960	41,960	41,565	2,500			
	黒川村	102,093	102,093	96,658			300	300
	加治田村	32,806	15,609	60,539				
	長瀬村	45,632	45,632	44,687	37,000			
	宮地村	22,397	22,397	21,951		1,933		1,933
	府中村	44,954	44,954	44,646			3,364	3,364
	洲原村	18,785	18,785	18,785		5,167		5,167
	宮地村	22,397	22,397	21,951		1,933		1,933
外山村	61,775	61,775	61,775					
口明方村	56,959	56,959	56,959		1,515		1,515	
宮村	70,597	70,597	70,105		1,391		1,391	
牧田村	38,618	38,618	38,618					
遠山村								
北惠那鐵道	2,000,000	1,200,000	2,517,379	1,310,009	19,600	32,500	52,100	
竹鼻鐵道	1,000,000	899,500	1,063,532	4,000	18,635	41,860	60,495	
各務原鐵道	1,000,000	1,000,000	1,837,429	850,000	500		500	
谷汲鐵道	700,000	700,000	873,202	173,000	6,400	5,000	11,400	
東美鐵道	1,400,000	558,915	473,848		1,850		1,850	



縣名	事業者名	資本金	拂込資本金	固定資本金	社債及借入金	積立金		
						法定	別途	計
岐阜縣	計	156,294,259 △120,955,000	117,912,110 △92,253,750	175,782,178 △132,994,302	142,376,029 △124,445,355	2,816,054 △1,572,000	465,356	3,281,410 △1,572,000
三 重 縣	△合同電氣	36,034,950	34,834,950	61,125,739	28,000,000	857,300	431,000	1,280,300
	十社電氣	125,000	125,000	132,446	—	3,869	2,275	6,145
	馬野川水電	200,000	140,000	152,105	—	7,500	—	7,500
	尾呂志水力電氣	20,000	17,500	17,072	2,500	—	—	—
	四日市鐵道	300,000	300,000	506,445	229,000	12,760	20,130	32,890
	伊勢電鐵	18,000,000	8,221,872	12,246,635	6,500,000	22,594	300	22,894
	△大阪電軌	2,000,000	2,000,000	2,165,228	57,000	53,620	—	53,620
	志摩電氣鐵道	1,350,000	1,345,612	1,456,499	195,000	—	—	—
	△參宮急行電鐵	30,000,000	15,000,000	—	—	—	—	—
	松阪電氣鐵道	500,000	500,000	908,098	300,000	27,200	2,700	29,900
長 野 縣	桑名電軌	200,000	120,000	118,309	2,000	600	—	600
	△宇治川電氣	92,500,000	75,046,630	167,758,704	123,312,460	4,462,976	1,458,500	5,921,476
	計	181,229,950 △130,534,950	137,651,594 △111,881,610	246,677,350 △231,049,171	158,597,960 △151,369,460	5,448,419 △5,373,896	1,906,906 △1,881,500	7,355,325 △7,255,396
	△長野電燈	16,000,000	9,662,500	10,362,315	3,575,000	497,850	490,000	987,850
	諏訪電氣	5,500,000	5,500,000	9,285,016	5,080,000	246,500	108,450	354,950
	信濃電氣	17,000,000	10,250,000	14,750,452	11,450,000	716,000	759,500	1,475,500
	安曇電氣	11,200,000	5,982,888	9,752,917	6,000,000	442,400	65,606	508,006
	△中央電氣	24,000,000	12,250,000	25,433,147	11,900,000	1,151,000	110,435	1,261,435
	木曾川電力	2,788,000	1,644,000	1,293,040	1,000,000	89,600	—	89,600
	野澤温泉水力電氣	20,000	20,000	23,408	—	2,385	9,600	11,985
野 縣	高遠電燈	270,000	160,000	396,494	18,100	29,900	18,750	45,650
	伊那川電力	2,000,000	500,000	1,575,065	1,175,000	2,500	—	2,500
	市信電氣	1,000,000	75,000	794,017	—	31,000	2,500	33,500
	三穗村	137,087	137,087	137,087	—	131,180	—	131,180
	且開水力電氣	100,000	99,885	100,889	2,500	1,760	—	1,760
	和田水力電氣	100,000	100,000	109,446	8,159	2,161	3,300	5,461
	鐵道電氣證券	1,000,000	362,500	156,719	9,844,554	1,075	—	1,075
	鹿曲川水力電氣	500,000	346,750	308,045	23,233	—	—	—
	大日向電燈	50,000	45,000	48,313	4,197	1,100	4,500	5,600
	中澤村	158,701	158,701	158,701	—	61	8,271	8,332
石 川 縣	奈川電燈	50,000	41,000	41,216	—	2,300	2,800	5,100
	東信電氣	41,750,000	30,525,000	46,191,854	30,000,000	1,112,300	71,000	1,183,300
	天龍川電力	50,000,000	12,500,000	14,616,896	3,000,000	15,000	—	15,000

縣名	事業者名	資本金	拂込資本金	固定資本金	社債及借入金	積立金			
						法定	別途	計	
長 野 縣	△東京發電	68,300,000	44,826,875	64,289,904	29,744,100	860,000	210,000	1,070,000	
	伊那電氣鐵道	25,565,000	11,556,500	20,275,381	13,600,000	1,030,679	342,971	1,373,650	
	長野電鐵	7,000,000	6,300,000	8,830,718	2,000,000	63,920	40,000	103,920	
	高遠電氣軌道	400,000	100,000	25,894	—	—	—	—	
	信濃鐵道	3,000,000	2,560,000	2,835,195	1,250,000	51,450	11,950	63,400	
	上田温泉電氣	2,150,000	1,972,450	4,278,299	1,535,660	18,460	18,460	36,920	
	丸子鐵道	800,000	689,980	1,102,592	345,000	22,170	11,000	33,170	
	△草津電氣鐵道	2,000,000	1,992,650	3,480,000	1,612,627	15,181	14,026	29,207	
	布引電氣鐵道	1,000,000	745,900	982,057	249,043	—	—	—	
	筑摩電氣鐵道	1,500,000	1,500,000	2,102,580	207,062	8,900	700	9,600	
	池田鐵道	500,000	297,495	561,274	10,000	—	—	—	
	松嶺鐵道	3,500,000	330,000	—	—	—	—	—	
	善光寺登山鐵道	350,000	58,750	—	—	—	—	—	
	小川水力電氣	100,000	74,597	90,146	35,000	—	—	—	
	計	289,788,788 △110,350,000	163,365,508 △68,732,025	344,390,017 △103,562,366	133,669,235 △46,831,727	6,544,432 △2,524,031	2,303,819 △824,461	8,848,251 △3,348,492	
	福 井 縣	△京都電燈	52,000,000	42,716,672	96,302,250	42,250,000	5,517,000	2,186,000	7,703,000
永平寺鐵道		5,000,000	5,000,000	5,130,633	375,000	380,688	342,000	722,688	
勝山電力		200,000	187,500	209,217	—	13,030	27,900	40,930	
大正電氣		200,000	200,000	288,310	—	37,300	—	37,300	
福井電力		500,000	125,000	155,336	—	12,500	10,500	23,000	
河野水電		200,000	200,000	120,000	3,065	2,275	—	2,275	
南越電氣		500,000	300,000	375,781	46,000	19,500	19,000	38,500	
日野川水力電氣		200,000	100,000	141,704	—	24,700	60,500	85,200	
白山水力		23,000,000	12,500,000	25,315,037	12,550,000	330,500	—	330,500	
越前電氣		1,500,000	932,220	1,776,440	918,074	—	—	—	
福武電氣鐵道		2,000,000	1,996,625	2,492,036	600,000	4,825	—	4,825	
三國蘆原電氣鐵道		2,000,000	600,000	2,049,378	1,650,000	—	—	—	
鯖浦電氣鐵道		1,600,000	1,349,615	1,851,740	540,000	—	—	—	
計		85,900,000 △52,000,000	66,207,632 △42,716,672	136,207,862 △96,302,250	58,932,139 △42,250,000	6,342,312 △5,517,000	2,645,900 △2,186,000	8,988,219 △7,703,000	
石 川 縣		金澤市	11,874,800	11,874,800	11,874,800	10,828,471	3,555,247	—	3,555,247
		大聖寺川水電	1,500,000	1,500,000	2,482,977	550,000	288,100	34,100	322,200
	小松電氣	5,000,000	1,250,000	2,778,297	1,200,000	44,600	91,500	136,100	
	白峯電氣	270,000	130,000	140,000	—	1,929	—	1,929	
鳳至電氣	500,000	155,000	153,651	—	3,500	16,500	20,000		



縣名	事業者名	資本金	拂込資本金	固定資本金	社債及借入金	積立金		
						法定	別途	計
石川縣	鶴來町	249,180	249,180	189,238	—	1,020	—	1,020
	二俣水力電氣	30,000	25,000	24,882	—	575	869	1,444
	北陸共同電氣	1,500,000	660,000	695,499	—	6,500	—	6,500
	金澤電氣軌道	6,000,000	6,250,000	7,913,046	2,567,160	149,000	65,000	214,000
	淺野川電氣鐵道	750,000	51,000	806,784	250,000	5,780	8,980	14,760
	金石電氣鐵道	300,000	300,000	421,738	150,000	12,315	41,161	53,476
	能美電氣鐵道	600,000	600,000	830,532	220,000	7,260	8,500	15,760
	温泉電軌	1,000,000	1,000,000	1,814,164	717,000	58,300	56,039	114,339
	白山電鐵	650,000	328,145	647,000	50,527	—	—	—
	計	30,223,980	24,373,125	30,772,608	16,533,158	4,134,126	322,649	4,456,775
富山縣	日本海電氣	21,350,000	16,593,137	21,545,337	17,800,000	2,301,218	—	2,301,218
	高岡電燈	9,830,000	5,914,000	8,501,908	2,428,891	590,400	510,000	1,100,400
	出町電燈	30,000	30,000	251,526	118,000	—	—	—
	能越電氣	100,000	95,000	100,079	—	1,550	7,300	8,850
	野積川水力電氣	500,000	530,000	523,793	25,000	4,600	—	4,600
	別荘川水力電氣	150,000	149,800	200,428	46,306	900	—	900
	大岩電氣	1,000,000	475,000	594,048	60,235	20,500	—	20,500
	上中島水力電氣	100,000	87,500	9,754	8,000	2,113	546	2,659
	土肥庄太郎	20,000	20,000	23,854	2,760	540	—	540
	山崎水電	25,000	20,000	26,614	3,300	900	—	900
	五箇山電氣	100,000	25,000	28,404	6,061	—	—	—
	音川物産	50,000	29,000	50,000	2,307	—	—	—
	南保村營	23,903	23,903	31,158	10,200	5,555	—	5,555
	片貝谷村	21,126	21,126	25,313	—	1,016	—	1,016
	昭和電力	40,000,000	140,000	38,441,916	19,318,000	—	—	—
	黒部鐵道	3,000,000	2,250,000	6,697,219	341,275	21,310	—	21,310
	富岩鐵道	1,000,000	600,000	912,540	170,000	7,495	—	7,495
	越中鐵道	1,560,000	1,263,975	1,271,417	450,000	1,400	—	1,400
	富山市	806,785	806,785	806,785	798,992	—	—	—
	富山縣	7,489,551	7,489,551	7,499,551	—	—	—	—
計	87,156,365	36,833,777	87,453,644	41,587,327	2,959,497	517,846	3,477,343	



24. 事業者別一ケ年

縣名	事業者名	收入				
		電燈	電力	電車	其他	計
愛	東邦電力	26,948,937	24,351,240	920,600	4,289,692	56,510,469
	大同電力	37,720	36,816,945	—	4,021,892	40,876,557
	岡崎電燈	2,031,280	1,834,321	—	296,308	4,161,909
	豊橋電氣	174,481	46,142	—	12,325	232,948
	豊川電氣	25,010	—	—	1,408	26,418
	乙川電力	37,201	22,058	—	750	60,009
	東三電氣	258,890	44,621	—	47,667	351,178
	篠島電氣	6,705	—	—	—	6,705
	本郷電氣製材	25,917	938	—	6,393	33,248
	大野電氣	22,108	2,347	—	194	24,649
	旭電氣	7,883	—	—	—	7,883
	介木電燈	10,280	—	—	4,537	14,817
	矢作水力	133,214	2,837,893	70,017	153,428	3,224,552
	知	愛知電氣鐵道	705,870	618,031	3,002,912	163,890
小原電燈		28,130	7,371	—	—	35,501
大沼電燈		15,980	—	—	—	15,980
知多灣電氣		5,789	—	—	—	5,789
稻澤電燈		182,823	86,036	—	1,800	270,659
名古屋市		—	—	5,192,502	345,908	5,538,410
名古屋鐵道		—	—	3,403,912	165,405	3,569,317
中村電氣軌道		—	—	66,920	36,635	103,555
瀬戸電氣鐵道		—	—	695,967	26,585	722,552
下ノ一色電車軌道		—	—	95,688	40,890	136,578
築地電軌		—	—	93,604	1,336	94,940
碧海電氣鐵道		—	—	97,042	3,438	100,480
鳳來寺鐵道		—	—	109,042	13,675	122,717
豊川鐵道		—	—	601,264	137,899	739,163
縣	渥美電鐵	—	—	217,425	10,688	228,113
	豊橋電氣軌道	—	—	117,925	2,287	120,212
	三河鐵道	—	—	1,020,264	149,270	1,169,534
	新三河鐵道	—	—	125,674	52,977	178,651
	田口鐵道	—	—	17,938	4,085	22,023
	東京電燈	59,837,956	49,620,790	49,172	10,623,739	120,131,557
	計	99,435,580	116,288,733	15,897,868	20,644,201	243,326,382

收支並決算期及配當率

(單位圓)

電氣事業	其他	計	利益金	各種積立金	配當金	配當率(%)		決算期
						上半期	下半期	
27,949,391	13,153,258	41,102,649	15,407,810	800,000	12,551,270	10	10	10-4
16,906,664	9,459,836	26,366,500	14,450,057	380,000	6,548,612	10	10	5-11
2,255,077	28,550	2,283,627	1,924,283	160,500	1,641,400	11	11	5-11
161,619	—	161,619	71,331	7,000	56,000	11	11	5-11
18,753	—	18,753	7,655	800	6,250	10	10	5-11
46,298	—	46,298	13,713	1,000	7,500	10	11	5-11
162,580	80,436	243,016	98,257	5,600	7,500	10	10	6-12
6,482	—	6,482	213	—	—	—	—	5-11
18,483	5,080	23,563	13,591	5,950	29,950	6	5	5-11
20,390	3,572	23,962	9,850	400	5,950	7	7	5-11
4,402	—	4,402	3,480	685	2,050	5	5	6-12
17,749	—	17,749	—	—	—	—	—	12
716,887	1,014,979	1,731,866	1,492,766	130,000	1,427,350	12	12	9-3
2,071,216	1,094,451	3,165,667	1,325,227	68,000	1,189,534	8	8	5-11
23,987	—	23,987	11,521	700	5,800	—	11	12
13,210	—	13,210	2,548	—	—	—	—	12-6
5,218	—	5,218	425	100	—	—	—	3
174,834	18,000	192,834	94,025	12,000	56,000	11	11	5-11
2,701,845	2,563,269	5,265,114	272,397	—	—	—	—	3
1,448,107	1,787,954	3,236,061	881,363	46,550	825,050	8	8	4-10
54,548	25,377	80,125	22,602	2,210	14,400	3	3	4-10
368,513	120,488	489,001	220,949	11,800	211,250	10	9	4-10
50,106	5,023	55,129	37,050	6,400	24,000	11	11	5-11
67,930	9,490	77,420	17,521	890	16,850	5	7	5-11
76,782	125	76,907	23,911	120	20,755	7	5	4-10
135,015	—	135,015	—	—	8,700	6	6	9-3
128,809	210,693	339,502	400,661	15,000	272,000	7	7	9-3
191,072	—	191,072	37,043	1,400	2,500	2	—	5-11
90,522	—	90,522	26,190	2,000	23,800	6.5	6.5	9-3
388,374	300,476	688,850	347,740	28,400	310,914	7	7	9-3
54,191	57,373	111,564	4,237	—	19,277	5	5	5-11
32,077	—	32,077	—	—	32,760	—	5	5-11
86,472,691	—	86,472,691	34,558,009	1,740,000	32,571,920	8	8	5-11
142,893,822	29,938,680	172,832,502	71,761,465	3,367,505	57,921,592	—	—	—



縣名	事業者名	收入				計
		電燈	電力	電車	其他	
岐	掛斐川電氣	13,370	1,662,809	—	718,591	2,394,770
	中部電力	306,989	212,095	—	27,648	546,732
	飛驒電燈	305,085	39,512	—	—	344,597
	中津電氣	127,221	33,808	—	1,133	162,162
	美濃電氣軌道	108,255	50,182	1,026,529	31,408	1,216,374
	妻木電氣	49,129	61,161	—	—	110,290
	佐見川水力電氣	23,734	6,051	—	1,201	30,986
	白鳥電氣	19,753	11,401	—	215	31,369
	上ノ保川水力電氣	21,026	450	—	186	21,662
	大垣瓦斯電氣	73,690	12,543	—	—	86,233
	下呂共立電氣	25,300	13,466	—	1,132	39,898
	東濃電化	37,317	23,792	—	—	61,109
	鶴岡電氣	14,136	—	—	593	14,729
	久野川電力	8,902	87	—	—	8,989
	阿木電氣	11,462	—	—	—	11,462
	上ノ保電氣	14,044	749	—	1,309	16,102
	三濃電氣	8,651	1,081	—	607	10,339
阜	和良水力電氣	11,805	644	—	470	12,919
	上寶電氣	13,133	1,593	—	23	14,749
	宇治川電氣	3,164,560	30,915,390	—	4,977,742	39,057,692
	東村電力	8,104	—	—	—	8,104
	角川電氣	11,377	—	—	—	11,377
	市場水力電氣	9,357	322	—	119	9,798
	富野水力電氣	8,397	1,296	—	804	10,497
	赤川電氣	6,615	—	—	34	6,649
	中央水力電氣	10,157	—	—	347	10,504
	茂住電燈	3,469	—	—	—	3,469
	袖川電燈	19,827	—	—	1,184	21,011
	水坂電氣	38,911	4,320	—	2,520	45,751
	吉田川水力電氣	11,335	1,255	—	—	12,590
	藏柱電燈	3,089	—	—	—	3,089
	小駄良川水力電氣	1,022	—	—	18	1,040
	佐見水力電氣	5,684	13	—	233	6,055
	縣	美濃電力	23,204	23,349	—	—
位山電氣		14,051	—	—	176	14,227
木曾電氣		106,554	101,832	—	12,167	220,553

電氣事業	支出		利益金	各種積立金	配當金	配當率(%)		決算期
	其他	計				上半期	下半期	
174,270	1,730,124	1,904,394	600,477	30,100	565,000	10	10	5-11
378,409	—	378,409	168,324	66,000	112,800	9	9	9-3
231,160	—	231,160	145,203	417,000	87,600	10	10	5-11
105,552	245	105,797	58,216	10,500	22,020	12	12	9-3
664,641	227,320	891,961	323,116	21,500	298,075	8	7	9-3
83,942	—	83,942	40,950	12,000	10,062	7	10	9-3
51,088	—	51,088	—	—	—	—	—	9-3
18,051	—	18,051	13,515	2,051	—	—	—	9-3
13,216	—	13,216	2,166	1,100	4,800	—	5	12
50,531	5,000	55,531	32,790	2,200	28,850	10	10	5-11
25,704	—	25,704	13,568	3,675	7,740	9	9	6-12
38,488	—	38,488	18,121	12,000	17,500	4	4	5-11
9,098	—	9,098	5,631	—	5,400	—	9	3
7,093	—	7,093	1,081	330	1,576	6	8	6-12
6,944	—	6,944	4,517	500	3,500	—	5	10
7,998	—	7,998	6,604	400	5,500	—	5	3
7,318	—	7,318	3,680	400	2,769	—	5	12
7,202	992	8,194	4,791	3,000	3,448	—	4	12
10,333	400	10,733	4,161	320	3,600	8	8	6-12
29,620,156	—	29,620,156	8,437,536	423,000	750,466	10	10	9-3
7,824	—	7,824	280	—	—	—	—	9-3
7,085	—	7,085	2,971	400	2,400	4	4	8-2
9,719	—	9,719	—	—	—	—	—	12
7,240	—	7,240	3,318	2,000	3,080	—	13	12
6,109	—	6,109	539	165	—	—	—	3
5,868	2,193	8,061	10,934	10,250	—	—	—	2
2,621	—	2,621	848	40	800	4	4	6-12
5,310	1,500	6,810	2,636	600	3,800	5	6	8-2
32,235	—	32,235	13,517	1,750	9,150	—	11	3
5,481	1,304	6,785	5,805	1,078	—	—	—	12
3,053	—	3,053	28	—	—	—	—	10
590	—	590	450	10	—	—	—	9-3
3,768	—	3,768	2,286	500	1,025	—	5	12
1,045	—	1,045	4,521	600	10,000	8	8	2-8
22,529	—	22,529	10,997	560	1,000	10	10	5-11
159,267	—	159,267	61,285	10,000	38,250	6	8	9-5



縣名	事業者名	收入				
		電燈	電力	電車	其他	計
岐	神淵川水力電氣	12,129	—	—	—	12,129
	明知町	14,167	4,621	—	1,715	20,503
	加子母村	11,354	1,013	—	1,749	14,116
	蛭川村	9,325	1,845	—	639	11,809
	靜波村	5,647	—	—	440	6,087
	三郷村	11,250	2,108	—	3,411	47,468
	日本電力	1,808,718	18,416,393	—	25,516,659	45,771,770
	落合村	8,232	—	—	3,499	11,731
	船津町	29,497	3,504	—	23,415	56,416
	細江小鷹利村	2,722	261	—	602	3,585
	駄知町	23,901	35,125	—	22,235	81,261
	明世村	6,180	236	—	—	6,416
	日吉村	7,893	8,110	—	2,516	18,519
	曾木村	3,086	261	—	—	3,347
	八百津町	21,763	4,238	—	26,357	52,391
	東白川村	12,795	5,694	—	1,663	20,152
	阜	潮南電燈所	1,478	—	—	15
黒川村		11,284	2,108	—	3,411	16,803
加治田村		3,908	1,099	—	2,909	7,806
宮地村		5,232	527	—	2,024	7,783
府中村		5,220	360	—	1,737	7,317
洲原村		8,160	—	—	—	8,160
福地村		9,222	—	—	49	9,271
外山村		4,592	739	—	1,870	7,201
口明方村		5,232	507	—	2,024	7,763
牧田村		5,530	065	—	3,349	8,944
縣	北惠那鐵道	—	—	151,461	28,628	180,089
	竹鼻鐵道	—	—	105,204	486	105,690
	各務原鐵道	—	—	174,508	1,004	175,512
	谷汲鐵道	—	—	40,673	3,276	43,949
	計	6,678,035	51,703,165	1,498,375	31,466,331	91,345,906
三重縣	合同電氣	5,871,291	3,169,308	653,049	606,705	10,300,353
	十社電氣	24,456	3,810	—	3,980	32,246
	馬野川水電	23,983	2,500	—	733	27,216
	尾呂志水電	4,532	378	—	34	4,944

電氣事業	支出		利益金	各種積立金	配當金	配當率(%)		決算期
	其他	計				上半期	下半期	
9,992	—	9,992	2,137	115	2,000	—	3	12.
14,040	—	14,040	7,773	5,100	—	—	—	3.
12,062	—	12,062	7,339	550	—	—	—	3.
7,053	—	7,053	4,755	550	—	—	—	3.
2,274	750	3,024	3,063	—	—	—	—	3.
14,548	—	14,548	2,221	—	—	—	—	3.
2,594,890	—	12,594,890	926,883	426,000	7,480,300	8	8	9—3
5,274	—	5,274	6,457	2,522	—	—	—	3.
17,133	14,519	31,652	4,125	—	—	—	—	3.
1,242	1,115	2,357	1,125	—	—	—	—	3.
56,942	—	56,942	23,515	—	—	—	—	3.
4,738	—	4,738	1,682	—	—	—	—	3.
10,251	—	10,251	5,925	—	—	—	—	3.
2,460	—	2,460	1,125	—	—	—	—	3.
41,556	024	40,580	1,836	24	—	—	—	3.
7,660	—	7,660	12,493	2,298	—	—	—	3.
835	—	835	607	—	—	—	—	12.
14,548	—	14,548	2,221	—	—	—	—	3.
2,363	—	2,363	4,951	—	—	—	—	3.
4,050	1,275	5,325	1,746	755	—	—	—	3.
3,386	—	3,386	3,932	1,561	—	—	—	3.
8,053	—	8,053	107	—	—	—	—	3.
9,256	—	9,256	—	—	—	—	—	3.
6,865	—	6,865	3,019	1,779	—	—	—	3.
4,050	1,275	5,326	1,746	500	—	—	—	3.
7,141	—	7,141	1,818	1,079	—	—	—	3.
123,787	78,165	203,952	—	25,100	70,000	6	5	5—11
81,194	8,380	89,574	16,590	16,000	61,710	7	7	9—3
168,974	—	168,974	6,036	400	—	—	—	9—3
41,167	—	41,167	—	—	—	—	—	9—3
45,069,772	2,074,581	47,144,353	11,053,492	1,459,009	9,614,221	—	—	—
2,269,862	3,908,398	6,178,260	4,122,042	414,000	3,483,494	10	10	5—11
18,312	—	18,312	11,298	3,566	6,500	5	5	7—10
3,352	13,609	16,961	10,467	800	7,420	5	5	5—11
4,606	—	4,606	358	—	—	—	—	10.



縣名	事業者名	收入				
		電燈	電力	電車	其他	計
三重縣	四日市鐵道	—	—	87,650	271	87,921
	伊勢電鐵	—	—	654,237	106,529	760,766
	桑名電軌	—	—	34,135	1,333	35,468
	志摩電氣鐵道	—	—	220,105	8,623	228,728
	參宮急行電鐵	—	—	512,095	—	512,095
	松阪電氣鐵道	—	—	132,094	5,606	137,700
	計	5,924,262	3,175,996	2,293,365	733,814	12,127,437
長野縣	長野電燈	1,526,157	839,971	—	330,655	2,696,783
	諏訪電氣	872,298	366,007	—	467,043	1,705,348
	信濃電氣	2,050,988	1,168,445	—	892,533	4,111,966
	安曇電氣	730,550	768,021	—	74,539	1,573,140
	中央電氣	1,985,285	2,100,282	—	87,007	4,172,574
	木曾川電力	118,825	185,970	—	83,007	390,802
	野澤溫泉水力電氣	12,472	—	—	—	12,472
	高遠電燈	77,018	12,557	—	3,316	92,891
	伊那川電力	23,171	178,928	—	8,278	210,377
	南信電氣	110,990	49,990	—	—	160,980
	三穂村	6,704	275	—	1,018	7,997
	且開水力電氣	12,520	—	—	1,589	14,109
	和田水力電氣	14,681	—	—	—	14,681
	鐵道電氣證券	17,364	390	—	575,433	593,187
	鹿曲川水力電氣	18,823	4,175	—	407	23,415
	大日向電燈	6,822	—	—	8	6,830
	中深村	21,031	2,519	—	2,366	25,916
	東京發電	123,175	4,410,749	—	594,960	5,128,884
	高岡水電	4,348	432	—	59	4,839
	奈川電燈	8,127	—	—	—	8,127
	東信電氣	3,741	8,844,891	—	360,638	8,409,270
	天龍川電力	—	1,056,893	—	35,576	1,092,469
	伊那電氣鐵道	1,102,992	247,100	1,738,067	439,135	3,527,294
長野電鐵	—	—	690,233	111,558	801,791	
高遠電氣軌道	—	—	224,851	222,468	447,319	
信濃鐵道	—	—	492,892	14,259	507,151	
上田溫泉電軌	—	—	217,677	100,646	318,323	
丸子鐵道	—	—	155,032	631	155,713	

支	出		利益金	各種積立金	配當金	配當率(未)		決算期
	電氣事業	其他				計	上半期	
52,087	—	52,087	14,887	—	—	—	—	5-11
353,722	113,838	467,560	279,279	9,150	271,162	6.5	6.5	4-10
24,183	1,550	25,733	4,535	400	4,800	4	4	4-10
100,894	121,177	222,071	6,657	—	—	—	—	5-11
391,197	—	391,197	233,560	—	687,328	5	5	5-11
59,236	21,439	80,725	34,667	2,900	20,000	4	4	5-11
3,277,501	4,189,011	7,457,512	4,717,760	430,816	4,480,704	—	—	—
1,420,826	—	1,420,826	1,282,955	63,900	1,138,375	12	12	6-12
871,534	205,626	1,077,160	619,085	33,000	573,460	11	10	9-3
1,962,977	257,998	2,220,976	1,770,721	190,000	123,000	12	12	9-3
185,029	773,522	958,551	649,958	31,000	511,036	10	10	4-10
1,728,382	1,427,134	3,165,516	1,504,607	106,000	1,225,000	10	10	5-11
249,669	—	249,669	161,133	28,000	133,080	7	7	4-10
7,098	—	7,098	4,573	4,800	2,400	12	12	6-12
69,255	—	69,255	23,639	6,000	12,656	9	9	6-12
70,855	75,914	146,769	63,609	5,500	47,328	10	10	9-3
86,288	—	86,288	88,474	6,100	68,000	9	9	9-3
6,006	3,191	9,198	3,191	—	—	—	—	12
10,283	—	10,283	3,350	680	3,993	5	3	5-10
7,161	—	7,161	6,518	1,400	4,960	5	5	5-10
23,106	553,266	576,372	29,359	7,400	15,959	6	6	5-10
4,407	9,004	13,411	1,994	—	—	—	—	3
4,630	—	4,630	2,178	300	1,350	—	3	7
13,573	—	13,573	10,391	—	—	—	—	7
1,287,579	—	1,287,579	3,765,510	420,000	3,137,880	7	7	5-11
5,426	—	5,426	—	—	—	—	—	4
4,936	—	4,936	3,189	800	2,665	7	6	6-12
384,466	4,094,103	4,478,569	3,930,683	197,700	3,432,750	10	12	9-3
371,359	—	371,359	721,109	45,000	616,071	6	6	5-11
1,335,368	1,039,965	2,375,333	1,151,961	115,210	953,770	8	8	5-11
641,725	—	641,725	155,422	600,000	318,500	5	5	7-1
243,516	202,671	446,187	1,032	—	—	—	—	12
386,487	—	386,487	124,799	120,000	108,000	6	6	9-3
338,210	—	338,210	—	—	—	—	—	6-12
81,857	16,614	98,471	53,020	3,500	48,300	7	7	5-11



縣名	事業者名	收入				
		電燈	電力	電車	其他	計
長野縣	草津電氣鐵道	—	—	219,809	154,108	373,917
	筑摩電氣鐵道	—	—	112,988	80,402	193,390
	池田鐵道	—	—	10,283	5,119	15,402
	小川水力電氣	8,128	—	—	88	8,216
	計	8,859,351	19,437,614	3,861,892	4,649,926	36,805,642
福井縣	京都電燈	1,163,908	1,041,749	—	537,912	2,743,569
	越前電氣	727,750	417,808	—	64,364	1,209,922
	勝山電力	4,031	64,423	—	4,139	72,593
	大正電氣	72,362	43,483	—	6,325	122,170
	河野水力	31,724	825	—	1,175	33,724
	福井電力	32,855	990	—	—	33,845
	南越電氣	74,606	15,410	—	7,121	97,137
	日野川水力電氣	40,610	9,539	—	7,364	57,513
	鯖浦電氣鐵道	1,801	3,200,864	—	49,332	3,251,997
	永平寺鐵道	—	—	214,021	16,207	230,228
	福武電氣鐵道	—	—	168,353	1,407	169,760
	三國蘆原電氣鐵道	—	—	90,233	96,929	187,162
	白山水力	—	—	54,905	6,955	61,860
	計	2,149,647	4,795,091	527,512	799,230	8,271,480
石川縣	金澤市	1,163,908	1,041,749	—	537,912	2,743,569
	大聖寺川水電	335,148	227,805	—	34,882	597,835
	小松電氣	291,193	160,648	—	22,444	474,285
	白峯電氣	14,070	531	—	610	15,211
	鳳至電氣	60,074	3,881	—	6,940	70,895
	鶴來町	22,624	19,339	—	10,539	52,502
	二俣水力電氣	5,641	284	—	382	6,307
	北陸共同電氣	—	460,789	—	351	461,140
	金澤電氣軌道	453,392	281,186	927,451	7,000	1,669,029
	淺野川電氣鐵道	—	—	95,398	2,369	97,767
	能美電氣鐵道	—	—	95,197	57,979	153,176
	金石電氣鐵道	—	—	86,527	20,671	107,203
	温泉電軌	—	40,995	239,596	15,598	316,189
	白山電鐵	—	—	8,853	5	8,858
計	2,346,050	2,237,297	1,473,022	717,687	6,774,056	

電氣事業	其他	計	利益金	各種積立金	配當金	配當率(%)		決算期
						上半期	下半期	
190,157	181,631	371,789	286,857	—	—	—	—	12
87,444	65,456	152,900	—	—	—	—	—	9-3
38,402	—	38,402	—	—	—	—	—	9-3
13,705	—	13,705	—	—	—	—	—	2-8
12,131,716	8,906,095	21,050,187	16,421,317	1,986,290	12,438,533	—	—	—
624,347	1,889,180	2,513,527	755,269	41,934	4,936,400	12	12	4-10
762,775	1,904	764,679	443,365	90,000	350,000	10	10	5-11
45,892	8,500	54,392	17,872	14,000	15,937	9	8	6-12
91,274	13,784	105,058	17,103	4,000	10,000	10	10	4-10
26,815	—	26,815	6,909	500	3,700	—	6	6-12
26,536	—	26,536	7,308	1,500	3,700	6	—	5-11
70,044	—	70,044	25,134	8,000	17,400	5	5	8-2
35,773	—	35,773	21,743	9,000	10,000	10	10	8-2
1,537,883	—	1,537,883	1,714,121	120,000	1,250,000	10	10	6-12
155,813	28,622	184,435	45,794	3,450	40,000	8	8	6-12
148,644	—	148,644	2,404	—	—	—	—	5-11
105,093	48,393	153,486	17,243	6,000	8,000	—	—	10-4
86,079	—	86,079	2,075	—	—	—	—	9-3
3,746,968	1,990,383	5,707,351	3,081,340	298,384	6,645,137	—	—	—
624,347	1,889,180	2,513,527	755,269	41,934	—	—	—	3
392,417	—	392,417	205,604	24,000	15,000	10	10	9-3
180,089	243,067	423,156	78,145	4,500	72,000	6	6	5-11
6,614	2,923	9,537	1,875	180	—	—	—	6
74,402	—	74,402	16,423	5,450	9,000	5	5	8-2
19,440	31,518	50,958	12,514	286	—	—	—	3
2,769	—	2,769	3,557	553	2,250	9	9	5-11
328,852	—	328,852	64,957	2,800	60,000	9	9	2-8
1,307,725	—	1,307,725	397,205	19,000	508,705	7	7	5-11
49,926	13,718	63,644	23,590	3,400	28,018	5	5	5-11
55,781	62,912	118,693	34,981	25,100	15,000	5	5	5-11
84,471	4,363	88,834	22,161	3,500	26,400	4	4	6-12
139,198	83,204	222,402	92,792	20,650	35,000	—	7	6-12
5,797	3,677	9,474	—	—	—	—	—	9-3
3,271,828	2,334,562	5,606,390	1,709,078	151,353	771,373	—	—	—



縣名	事業者名	收入				計
		電燈	電力	電車	其他	
富	日本海電氣	2,172,564	2,886,095	—	807,834	5,866,512
	高岡電燈	1,341,179	835,800	—	184,186	2,361,165
	出町電燈	67,030	17,425	—	—	84,505
	能越電氣	22,200	—	—	431	22,640
	野積川水力電氣	9,833	32,291	—	81	42,205
	別莊川水力電氣	3,226	—	—	—	3,226
	大岩電氣	93,290	9,336	—	1,712	104,338
	上中島水力電氣	19,542	—	—	77	19,619
	土肥庄太郎	953	1,592	—	1,675	4,220
	山崎水電	5,409	663	—	53	61,235
山	五箇山電氣	1,768	—	—	196	1,964
	南保村	5,397	476	—	611	6,484
	片貝谷村	1,555	—	—	—	1,555
	昭和電力	—	—	—	237,023	237,023
	黒部鐵道	—	106,134	137,654	40,174	283,962
	富岩鐵道	—	—	102,909	—	102,909
	越中鐵道	—	—	101,689	4,218	105,907
	富山市	—	—	182,553	4,972	187,525
	富山縣	855,462	—	236,767	2,634	1,094,863
	計	4,599,467	3,889,812	761,572	1,305,897	10,556,748

電氣事業	其他	計	利益金	各種積立金	配當金	配當率(%)		決算期
						上半期	下半期	
2,729,393	942,755	3,672,148	2,093,826	106,000	1,958,284	11	11	5-11
1,358,125	—	1,358,125	809,286	93,000	505,880	12	12	5-11
70,404	—	70,404	14,102	7,400	3,900	13	13	5-11
14,682	—	14,682	8,609	3,000	5,320	5.6	5.6	5-11
7,278	13,917	21,195	17,532	1,320	15,000	3	3	4-10
4,484	—	4,484	—	—	—	—	—	5-11
63,742	543	64,285	40,053	2,100	35,624	7	7	5-11
11,970	—	11,970	7,772	380	7,000	5	5	5-11
2,610	514	3,124	1,121	60	921	4	4	12-6
3,414	1,150	4,564	1,704	100	1,160	—	5.8	2
1,659	—	1,659	128	—	—	—	—	4-10
4,787	—	4,787	1,699	1,699	—	—	—	3
377	800	1,177	377	377	—	—	—	4
—	—	—	172,651	—	—	—	5	10-4
221,893	—	221,893	62,061	3,110	55,000	4	4	8-2
96,466	—	96,466	6,442	2,100	37,500	6	6	5-11
74,613	—	74,613	20,568	1,100	33,177	8	8	4-10
206,112	—	206,112	—	—	—	—	—	3
201,541	511,835	713,376	—	—	—	—	—	3
5,073,550	1,471,514	6,545,064	3,257,931	220,746	2,658,766	—	—	—































縣名	事業者	主たる原動力	電 燈																電 動 機												電 力									
			定 額										從 量						定 額 (1H.P.=付)													從 量								
			5 CP	8 CP	10 CP	16 CP	24 CP	32 CP	50 CP	100CP	器具損料 (一燈=付)	1K.W.H.	最低料金(一燈=付)	準備料金 (一燈=付)	メートル	1/2 H.P.		1 H.P.		5 H.P.		10 H.P.		20 H.P.		25 H.P.		30 H.P.		1 K. W. H.		最低料金 (1H.P.=付)		準備料金 (1H.P.=付)						
			7.5 W	10 W	12.5W	20 W	30 W	40 W	60 W	120W	料	料	料	料	料	料	料	料	料	料	料	料	料	料	料	料	料	料	料	料		料	料	料	料					
岐	上 賣 電 氣	水	-	-	75	90	105	135	150	215	無	料	50KWH未満 20 100KWH未満 18 200KWH未満 16	30	1.5	-	-	11.00	-	8.00	-	6.00	-	3.80	-	-	-	-	-	-	-	300KWH未満 5.5 500KWH未満 5.0 1,000KWH未満 4.5	8.00	-	140	-	-	-		
	佐見水力電氣	ク	40	-	68	83	98	113	150	-	無	料	13燈以下全燈=對シ 300 14燈以上1燈=付 25	25	1.0	-	-	-	-	-	-	-	-	-	-	-	-	-	-	-	-	-	-	-	-	-	-			
	東 濃 電 化	ク	50	-	65	75	85	95	120	200	無	料	全燈=對シ 夜 300 晝夜 600	15	1.0	-	10.00	20.00	7.50	15.00	7.50	15.00	7.50	15.00	7.50	15.00	7.50	15.00	7.50	15.00	4.0	4.0	5.00	10.00	125	250	-	-		
	妻 木 電 氣	ク	50	-	65	75	85	90	130	200	無	料	10KWH迄 15	10	1.0	-	50	8.00	-	6.00	-	5.60	-	5.60	-	5.60	-	5.60	-	5.60	-	5.0	6.5	3.00	7.00	-	-	-	-	
	下呂共立電氣	ク	55	-	60	70	-	95	125	215	無	料	30KWH未満 18 30KWH以上 16 50KWH以上 14	387	21.5	-	50	12.00	-	8.00	-	7.00	-	7.00	-	(以上協定)				-	-	-	-	-	-	-	-	-	-	
	東 村 電 力	ク	60	-	75	90	120	150	200	300	無	料	全燈=對シ 300	15	1.0	-	-	-	-	-	-	-	-	-	-	-	-	-	-	-	-	-	-	-	-	-	-	-		
	市 場 水 力 電 氣	ク	55	-	70	85	130	180	260	400	無	料	-	-	-	-	8.00	-	6.00	-	6.00	-	4.50	-	(以上協定)				-	-	-	-	-	-	-	-	-	-		
	藏 柱 電 燈	ク	-	-	75	90	105	125	150	250	無	料	-	-	-	-	-	-	-	-	-	-	-	-	-	-	-	-	-	-	-	-	-	-	-	-	-			
	明 知 町	ク	45	-	60	75	90	100	120	250	無	料	1KWH迄 30 1KWH以上 10	30	1.0	-	7.00	14.00	6.00	12.00	5.40	10.80	5.20	10.40	5.00	10.00	5.00	10.00	5.00	10.00	4.0	4.0	0.80	-	20	-	-	-		
	船 津 町	ク	43	-	55	70	90	105	130	250	無	料	30KWH未満 18	18	1.0	-	5.00	-	4.00	-	3.60	-	3.40	-	3.20	-	3.20	-	3.20	-	3.20	-	4.0	2.00	-	50	-	-		
卓	駄 知 町	ク	35	-	40	50	60	-	120	240	無	料	-	-	-	-	7.00	-	6.00	-	5.60	-	5.20	-	5.00	-	5.00	-	5.00	-	-	-	-	-	-	-	-	-		
	八 百 津 町	ク	-	-	50	60	70	86	95	130	無	料	電力計lamp =付1ヶ月 5KWH迄 10	-	-	lamp=付キ 1ヶ月 20	7.80	15.60	5.00	10.00	4.40	8.80	4.20	8.40	4.10	8.20	4.10	8.20	4.10	8.20	電力計lamp=付1ヶ月 30KWH迄 3.1	3.8	-	-	-	-	-	-	-	-
	加 子 母 町	ク	35	-	50	60	80	100	150	250	無	料	1KWH迄 13 1KWH以上 10	13	1.0	-	5.00	10.00	4.50	9.00	4.00	8.00	4.00	8.00	4.00	8.00	4.00	8.00	4.00	8.00	4.0	4.0	0.80	-	20	-	lamp=付キ 0.50	-		
	蛭 川 村	電	40	-	50	55	70	85	100	150	無	料	3amp 10	200	12.0	-	5.00	9.00	4.00	7.50	3.60	6.60	3.50	6.50	3.40	6.50	3.40	6.50	3.33	6.16	3.5	3.5	2.10	2.10	60	60	-	-		
	明 世 村	水	35	-	50	60	70	80	120	200	-	-	-	-	-	-	7.00	-	6.00	-	5.20	-	5.00	-	4.50	-	(以上協定)				-	-	-	-	-	-				
	日 吉 村	ク	35	-	55	75	100	120	150	250	無	料	全燈=對シ 224	14	16.0	-	5.00	-	-	-	4.00	-	4.00	-	4.00	-	4.00	-	4.00	-	-	-	-	-	-	-	-	-		
	曾 木 村	電	40	-	60	75	100	120	150	200	需用家持	-	-	-	-	5.00	8.00	7.00	10.00	6.50	9.50	5.00	8.00	3.00	5.00	3.00	5.00	3.00	5.00	-	-	-	-	-	-	-	-			
	細江小鷹利村 電氣事業組合	水	50	-	60	75	100	150	200	350	需用家持	-	16KWH迄 17 3 KWH迄 16 5 KWH迄 15 10 KWH迄 15	25.0	1.5	-	6.00	11.20	5.70	10.80	4.70	8.60	4.50	8.00	4.00	7.00	4.00	7.00	4.00	7.00	6.0	6.0	2.40	2.40	40	40	-	-		
	府 中 村	ク	35	-	50	60	75	90	130	250	需用家持	-	-	-	-	8.00	16.00	6.00	12.00	6.00	12.00	5.50	11.00	5.50	11.00	5.50	11.00	5.50	11.00	-	-	-	-	-	-	-	-			
	洲 原 村	電	35	-	55	70	85	130	180	300	無	料	16	28	1.0	-	-	-	-	-	-	-	-	-	-	-	-	-	-	-	-	-	-	-	-	-				
東 白 川 村	水	40	-	60	75	90	105	150	250	無	料	1KWH迄 20 1KWH以上 15	20	1.0	-	3amp 7amp 70 110	6.00	12.00	5.00	10.00	4.20	8.40	4.10	8.20	4.00	8.00	4.00	8.00	4.00	8.00	6.0	6.0	1.20	-	20	-	-	-		
長 瀬 村	ク	-	-	65	85	-	100	150	-	無	料	-	-	-	-	8.00	-	6.00	-	6.00	-	(以上協定)				-	-	-	-	5.0	3.00	-	60	-	-					
牧 田 村	ク	40	-	60	75	100	150	200	350	無	料	-	-	-	-	6.00	11.20	5.70	10.80	4.20	8.60	4.50	8.00	4.00	7.00	4.00	7.00	4.00	7.00	-	-	-	-	-	-	-	-			















縣名	事業者	主たる原動力	電												燈				電												動				電					
			額												量				(1H.P.=付)												量									
			定												從				定												從									
			5 CP	8 CP	10 CP	16 CP	24 CP	32 CP	50 CP	100CP	器具損料 (一燈=付)	1K.W.H.	最低料金(一燈=付)	準備料金	メートル	1/2 H.P.	1 H.P.	5 H.P.	10 H.P.	20 H.P.	25 H.P.	30 H.P.	1 K.W.H.	最低料金(1H.P.=付)		準備料金(1H.P.=付)														
7.5 W	10 W	12.5W	20 W	30 W	40 W	60 W	120W	(一燈)	料	金	使用量	(一燈=付)	損	料	晝間	晝夜間	晝間	晝夜間	晝間	晝夜間	晝間	晝夜間	晝間	晝夜間	晝	夜	晝	夜	晝	夜	晝	夜	晝	夜						
長野	信濃電気	水	35		45	55	65	75	100	160	10	2KWH迄 14 2KWH超 12 4KWH超 10	24		10amp迄 50	9.00	20.00	5.50	12.00	5.30	11.50	5.00	11.00	4.70	10.50	4.50	10.00	4.50	10.00	5HP迄 5.0 6HP以上 4.5 11HP以上 4.2	5HP迄 6.0 6HP以上 5.4 11HP以上 4.6	定額料金ノ半	同上							
	長野電燈 (長野市ニ於ケル)	6CP	25		35	40	50	60	80	140	10	1KWH迄 10 1KWH超 8 2KWH超 6		30個迄 16	8.00		5.50		4.60		4.15		3.70		3.70		3.45		10HP未満1HP= 10HP未満1HP= 10HP未満1HP=	10HP未満1HP= 10HP未満1HP= 10HP未満1HP=	1HP=付 2.5 1HP=付 5.0	1HP=付 2.5 1HP=付 5.0								
	長野電燈 (其他町村ニ於ケル)	6CP	40		45	55	65	75	95	150	10	1KWH迄 10 1KWH超 8 2KWH超 6		30個迄 16	9.00		5.50		5.30		5.00		4.70		4.50		4.50		10HP未満1HP= 10HP未満1HP= 10HP未満1HP=	10HP未満1HP= 10HP未満1HP= 10HP未満1HP=	1HP=付 2.5 1HP=付 5.0	1HP=付 2.5 1HP=付 5.0								
	中央電気 (松本市及本郷村ニ於ケル)	40		45	55	65	75	95	150	10	3KWH迄 15 3KWH超 10	25		需用家持	6.00	12.00	4.00	8.00	4.00	8.00							定)	3.0	4.5	定額料金ノ三分ノ一	同上									
	中央電気 (其他町村ニ於ケル)	40		45	55	65	75	95	150	10	3KWH迄 15 3KWH超 10	25		需用家持	8.00	16.00	5.00	10.00	5.00	10.00							定)	3.5	5.5	定額料金ノ三分ノ一	同上									
	諏訪電気	40		50	60	70	80	100	170	10	1ヶ月間使用量 100KWH迄 1ヶ月間使用量 1.6KWH迄 2.5KWH迄	20	1.0	10amp 60 15amp 65	7.00	16.00	6.00	11.70	5.75	11.20	5.50	10.08	5.00	10.40	5.00	10.40	4.75	10.00	3HP以下 5.0 5HP以下 4.7	3HP以下 6.5 5HP以下 6.2	3HP以下 3.5 5HP以下 3.29	3HP以下 6.5 5HP以下 6.2	70.0	100.0						
	伊那電気鐵道	40		50	60	70	85	110	180	5	1ヶ月間使用量 2KWH迄 2KWH超	15 12		5amp迄 50 10amp 60	9.00	19.80	6.00	13.20	5.50	12.10	5.25	11.55	5.90	11.00	5.00	11.00	5.00	11.00	50HP未満 4.0	50HP未満 5.0	定額料金ノ半	同上								
	伊那川電力	45		55	70	100	115	150	250	7					11.00		8.00		7.50		7.00		6.50		5.50		5.50													
	木曾川電力	45		60	75	90	110	140	200		2KWH迄 16 3KWH迄 15	24	1.5	需用家持	8.00	20.00	8.00	20.00	8.00	20.00	7.00	17.50	(協		定)	1KWH以下 6.0 3KWH以下 5.5	1KWH以下 7.0 3KWH以下 6.5	5HP以下 3.5 10HP以下 3.0	5HP以下 6.5 10HP以下 6.0											
	安曇電気	45		50	60	70	80	100	150	10	1KWH迄 14 1KWH超 10 2KWH超 6		3燈以上 24 6燈以上 22 11燈以上 20	10amp迄 50	7.00	16.00	6.00	12.50	5.50	11.50	5.50	11.50	5.20	10.50	5.00	10.00	5.00	10.00	3HP迄 5.0 4HP以上 4.5 11HP以上 4.0	3HP迄 6.5 4HP以上 6.0 11HP以上 5.5	2.0	4.0								
東信電気	受	6CP	40		45	55	65	75	95	150	10	1KWH迄 12 1KWH超 10		18 5amp迄 60																										
野	南信電気	水	40		50	60	70	85	110	180	24CP迄 25CP以上	5 10	1KWH迄 25 1KWH超 20	25	1.0	需用家持	9.00	19.80	6.00	13.20	5.50	12.10	5.25	11.55	5.00	11.00	5.00	11.00	5.00	11.00	50HP未満 4.0	50HP未満 5.0	定額料金ノ半	同上						
東京發電	40		50	60	70	85	110	190	10					9.00		7.00		6.00		(協		定)	30HP未満 5.0	30HP未満 6.0	(10HP以上20HP未満) 3.5 (20HP以上) 協定															
且開水力電気	40		50	60	70	85	110	190	10					9.00		7.00		6.00		(協		定)	30HP未満 5.0	30HP未満 6.0	(10HP以上20HP未満) 3.5 (20HP以上) 協定															
且開水力電気	40		50	60	70	85	110	190	10					9.00		7.00		6.00		(協		定)	30HP未満 5.0	30HP未満 6.0	(10HP以上20HP未満) 3.5 (20HP以上) 協定															
且開水力電気	40		50	60	70	85	110	190	10					9.00		7.00		6.00		(協		定)	30HP未満 5.0	30HP未満 6.0	(10HP以上20HP未満) 3.5 (20HP以上) 協定															
且開水力電気	40		50	60	70	85	110	190	10					9.00		7.00		6.00		(協		定)	30HP未満 5.0	30HP未満 6.0	(10HP以上20HP未満) 3.5 (20HP以上) 協定															
且開水力電気	40		50	60	70	85	110	190	10					9.00		7.00		6.00		(協		定)	30HP未満 5.0	30HP未満 6.0	(10HP以上20HP未満) 3.5 (20HP以上) 協定															
且開水力電気	40		50	60	70	85	110	190	10					9.00		7.00		6.00		(協		定)	30HP未満 5.0	30HP未満 6.0	(10HP以上20HP未満) 3.5 (20HP以上) 協定															
且開水力電気	40		50	60	70	85	110	190	10					9.00		7.00		6.00		(協		定)	30HP未満 5.0	30HP未満 6.0	(10HP以上20HP未満) 3.5 (20HP以上) 協定															
且開水力電気	40		50	60	70	85	110	190	10					9.00		7.00		6.00		(協		定)	30HP未満 5.0	30HP未満 6.0	(10HP以上20HP未満) 3.5 (20HP以上) 協定															
且開水力電気	40		50	60	70	85	110	190	10					9.00		7.00		6.00		(協		定)	30HP未満 5.0	30HP未満 6.0	(10HP以上20HP未満) 3.5 (20HP以上) 協定															
且開水力電気	40		50	60	70	85	110	190	10					9.00		7.00		6.00		(協		定)	30HP未満 5.0	30HP未満 6.0	(10HP以上20HP未満) 3.5 (20HP以上) 協定															
且開水力電気	40		50	60	70	85	110	190	10					9.00		7.00		6.00		(協		定)	30HP未満 5.0	30HP未満 6.0	(10HP以上20HP未満) 3.5 (20HP以上) 協定															
且開水力電気	40		50	60	70	85	110	190	10					9.00		7.00		6.00		(協		定)	30HP未満 5.0	30HP未満 6.0	(10HP以上20HP未満) 3.5 (20HP以上) 協定															
且開水力電気	40		50	60	70	85	110	190	10					9.00		7.00		6.00		(協		定)	30HP未満 5.0	30HP未満 6.0	(10HP以上20HP未満) 3.5 (20HP以上) 協定															
且開水力電気	40		50	60	70	85	110	190	10					9.00		7.00		6.00		(協		定)	30HP未満 5.0	30HP未満 6.0	(10HP以上20HP未満) 3.5 (20HP以上) 協定															
且開水力電気	40		50	60	70	85	110	190	10					9.00		7.00		6.00		(協		定)	30HP未満 5.0	30HP未満 6.0	(10HP以上20HP未満) 3.5 (20HP以上) 協定															
且開水力電気	40		50	60	70	85	110	190	10					9.00		7.00		6.00		(協		定)	30HP未満 5.0	30HP未満 6.0	(10HP以上20HP未満) 3.5 (20HP以上) 協定															
且開水力電気	40		50	60	70	85	110	190	10					9.00		7.00		6.00		(協		定)	30HP未満 5.0	30HP未満 6.0	(10HP以上20HP未満) 3.5 (20HP以上) 協定															
且開水力電気	40		50	60	70	85	110	190	10					9.00		7.00		6.00		(協		定)	30HP未満 5.0	30HP未満 6.0	(10HP以上20HP未満) 3.5 (20HP以上) 協定															
且開水力電気	40		50	60	70	85	110	190	10					9.00		7.00		6.00		(協		定)	30HP未満 5.0	30HP未満 6.0	(10HP以上20HP未満) 3.5 (20HP以上) 協定															
且開水力電気	40		50	60	70	85	110	190	10					9.00		7.00		6.00		(協		定)	30HP未満 5.0	30HP未満 6.0	(10HP以上20HP未満) 3.5 (20HP以上) 協定															
且開水力電気	40		50	60	70	85	110	190	10					9.00		7.00		6.00		(協		定)	30HP未満 5.0	30HP未満 6.0	(10HP以上20HP未満) 3.5 (20HP以上) 協定															
且開水力電気	40		50	60	70	85	110	190	10					9.00		7.00		6.00		(協		定)	30HP未満 5.0	30HP未満 6.0	(10HP以上20HP未満) 3.5 (20HP以上) 協定															
且開水力電気	40		50	60	70	85	110	190	10					9.00		7.00		6.00		(協		定)	30HP未満 5.0	30HP未満 6.0	(10HP以上20HP未満) 3.5 (20HP以上) 協定															
且開水力電気	40		50	60	70	85	110	190	10					9.00		7.00		6.00		(協		定)	30HP未満 5.0	30HP未満 6.0	(10HP以上20HP未満) 3.5 (20HP以上) 協定															
且開水力電気	40		50	60	70	85	110	190	10					9.00		7.00		6.00		(協		定)	30HP未満 5.0	30HP未満 6.0	(10HP以上20HP未満) 3.5 (20HP以上) 協定															
且開水力電気	40		50	60	70	85	110	190	10					9.00		7.00		6.00		(協		定)	30HP未満 5.0	30HP未満 6.0	(10HP以上20HP未満) 3.5 (20HP以上) 協定															
且開水力電気	40		50	60	70	85	110	190	10					9.00		7.00		6.00		(協		定)	30HP未満 5.0	30HP未満 6.0	(10HP以上20HP未満) 3.5 (20HP以上) 協定															
且開水力電気	40		50	60	70	85	110	19																																











燈		電														動				力				電 熱 器		扇 風 器		備 考											
付)	準備料金 (一燈=付)	メートル 損 料	定 額 (1H.P.=付)														從 量				1K.W.H.	最低又ハ 準備料 (1K.W.=付)	電力料	貸付料	期 間														
			1/2 H.P.		1 H.P.		5 H.P.		10 H.P.		20 H.P.		25 H.P.		30 H.P.		1 K. W. H.		最低料金 (1H.P.=付)								準備料金 (1H.P.=付)												
W.H.	量		晝間	晝夜間	晝間	晝夜間	晝間	晝夜間	晝間	晝夜間	晝間	晝夜間	晝間	晝夜間	晝間	晝夜間	晝間	晝夜間	晝間	晝夜間	晝間	晝夜間	晝間	晝夜間	晝間	晝夜間	晝間	晝夜間	晝間	晝夜間	晝間	晝夜間	晝間	晝夜間	晝間	晝夜間	晝間	晝夜間	
1.0	500W迄 1KW迄	50 55	12.00	27.00	12.00	27.00	11.00	25.00	8.50	19.00	(協定)								10HP未満1HP=付120KWH迄9.0 10HP以上200KWH迄14.0 200KWH以上260KWH迄9.0	4.5	6.5																	電燈器具需用家持 從量燈器具損料10銭	
1.5	3amp以下140 5amp以下190	50 60	9.00	18.00	8.00	16.00	7.70	15.40	7.00	14.00	6.50	13.00	(20H.P.ト全シ)						5HP未満10KWH迄6.0 5HP未満10KWH迄6.0 5HP以上100KWH迄4.8 5HP以上100KWH迄5.8 5HP以上100KWH迄4.6	5HP迄6.0 5HP以上5.8	5HP迄6.0 5HP以上5.8	100.0	100.0																定額燈器具損料五銭、夜間動力料金ハ晝間料金ト同一、從量燈一燈一ヶ月器具損料5銭
1.5	5amp迄 15amp迄	50 60	11.00		10.00		9.00		8.50		8.00		8.00		8.00				10HP未満8.0 10HP以上7.0 1HP以上10.0 5HP以上8.0 10HP以上7.5	5HP未満4.8 5HP以上4.64	5HP未満4.8 5HP以上4.64	80.0																從量燈器具損料15銭	
1.5	5amp迄 15amp	50 60	14.00	28.00	10.00	22.00	9.00	20.00	8.00	18.00	(協定)								8.0		4.8		60														從量燈一燈一ヶ月器具損料10銭		
20.0	5amp迄 10amp	70 90	12.00	24.00	9.50	19.00	9.00	18.00	8.50	17.00	8.00	16.00	8.00	16.00	8.00	16.00																						從量燈1燈1ヶ月器具損料10銭	
20.0	10amp未満80 10amp以上100	80			8.50	11.05	8.50	11.05	8.40	10.92	(協定)																											從量燈一燈一ヶ月器具損料10銭	
20.0	5amp迄 10amp	70 90																																				從量燈一燈一ヶ月器具損料10銭	
20.0	5amp未満180 500W以上240	240	11.00	22.00	8.50	17.00	7.50	15.00	7.00	14.00	7.00	14.00	7.00	1.00	7.00	14.00																					夜間動力料金ハ晝間料金ト同一		
1.0	15amp迄	100	12.00	24.00	9.50	19.00	9.00	18.00	8.50	17.00	(協定)								8.0		4.8		60														從量燈器具損料15銭		
1.5	5amp以下100	100	14.00	28.00	10.00	22.00	9.00	20.00	8.00	18.00	(協定)								8.0		4.8		60														夜間動力料金ハ晝間料金ト同一、從量電力ハ10HP以上ニ限ル		
2.0	3amp=付 10amp迄	60 80	8.60	15.00	5.50	9.50	5.00	9.00	4.50	8.50	4.00	7.50	4.00	7.50	4.00	7.50	7.50		500KWH迄6.0 500KWH迄5.0 2,000KWH迄4.0	500KWH迄6.0 500KWH迄5.0 2,000KWH迄4.0	1HP以上1.5 1HP以上2.4	3.0 4.8	25 40	50 80													自6月16日 至9月14日		
2.0	10amp迄	80	8.60	17.20	5.50	11.00	5.00	10.00	4.50	9.00	4.00	8.00	4.00	8.00	4.00	8.00	8.00		同上	同上	同上	同上	同上	同上															
2.0	1amp=付 1燈=付 10amp迄	30 6	10.00	18.00	7.00	12.00	6.00	11.00	6.00	11.00	6.00	11.00	6.00	11.00	6.00	11.00	11.00		500KWH迄6.5 500KWH迄6.0 2,000KWH迄5.0	500KWH迄6.5 500KWH迄6.0 2,000KWH迄5.0	1HP以上1.95 1HP以上3.25	3.9 6.5	30 40	60 100													自6月15日 至9月15日		
2.3	10amp迄	70	12.00	24.00	7.00	14.00	6.00	12.00	6.00	12.00	(協定)								500KWH迄7.0 500KWH迄6.0	500KWH迄7.0 500KWH迄6.0	同上	同上															電燈メートル貸付申込保証金三ヶ月分 電動機取付申込保証金三ヶ月分		
2.0	5amp未満 5amp以上	23 20	13.00	26.00	8.00	16.00	7.00	14.00	6.50	13.00	6.00	12.00	6.00	12.00	6.00	12.00	12.00		500KWH迄7.0 500KWH迄6.0 2,000KWH迄5.0	500KWH迄7.0 500KWH迄6.0 2,000KWH迄5.0	1HP以上1.57 1HP以上2.8	3.5 5.6	25 40	50 80													自6月15日 至9月15日		
2.0	10amp迄	80	9.14	18.28	5.75	11.50	5.25	10.50	4.75	9.50	(協定)								500KWH迄6.0 500KWH以上5.0	500KWH迄6.0 500KWH以上5.0	1HP以上1.50 1HP以上2.4	3.0 4.8	25 40	50 80													自6月16日 至9月14日		
2.0	15amp迄	100	10.40	23.00	9.50	21.10	8.64	19.20	7.95	17.66	7.35	16.32	(協定)						500KWH迄11.0 500KWH迄10.0 1,000KWH迄9.0	500KWH迄11.0 500KWH迄10.0 1,000KWH迄9.0	5.5	11.0	50	100														自6月16日 至9月15日	























## 芝浦のペテルゼンコイル

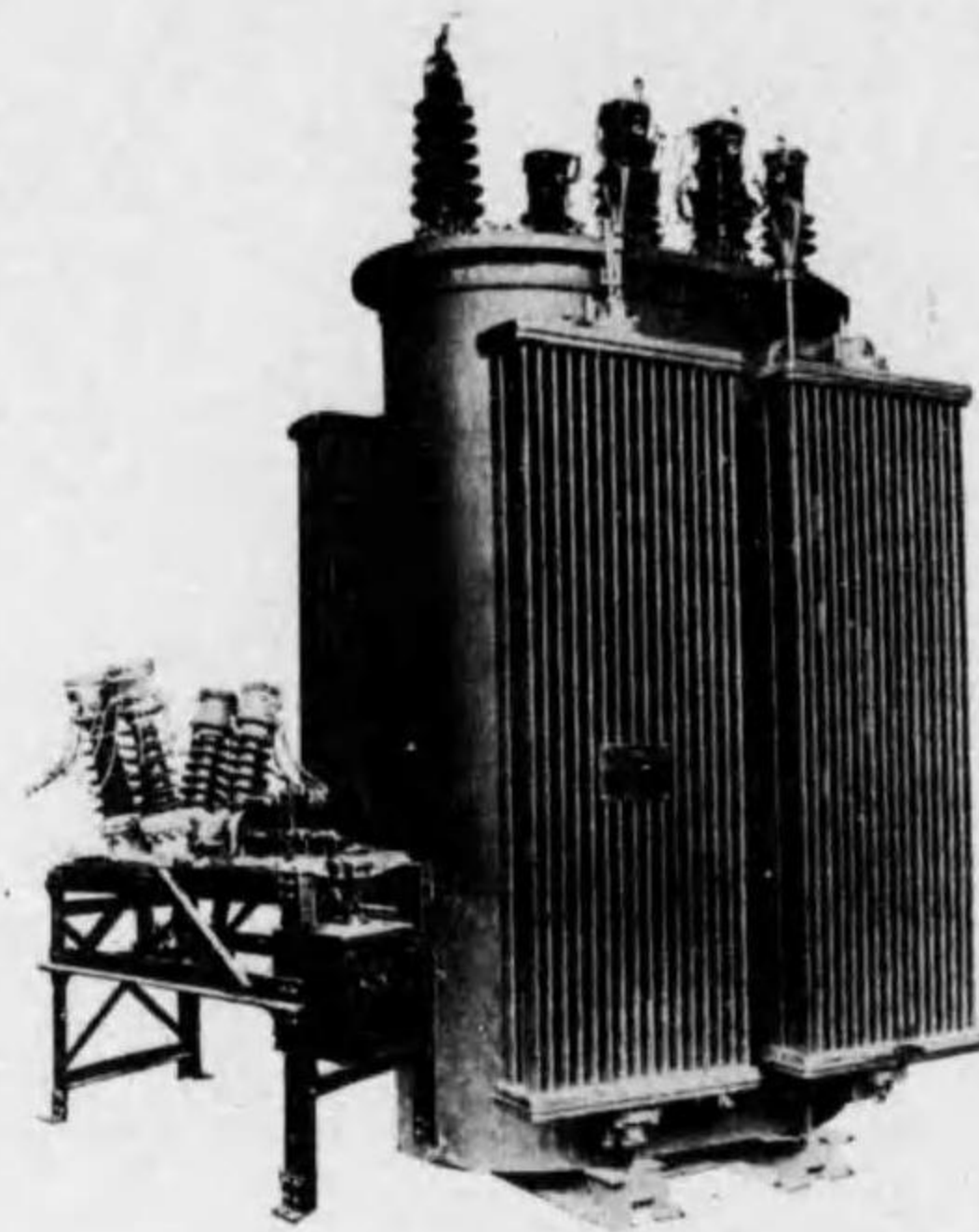

3,440KVA-66,000V  
東邦電力株式会社納入

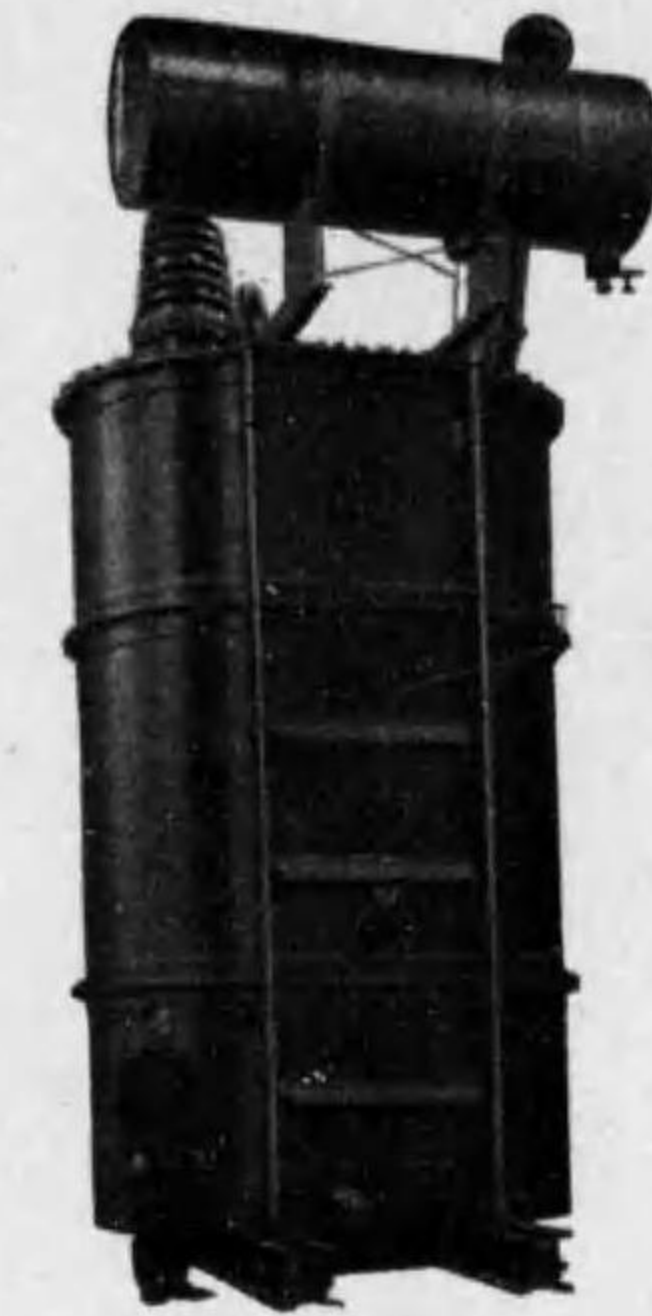

14,230KVA-154,000V  
日本電力株式会社納入

ペテルゼンコイルの採用は "Continuity of Service" の上に一大光明を齎しました。芝浦は本装置を製作し得る本邦唯一の製造家であります。

名古屋市中區笹島町四丁目二番地

三井物産株式会社名古屋支店

電話西(5)2,500番



48 Inchs.  
Heavy Car Wheel Lathe  
Direct Motor Drive

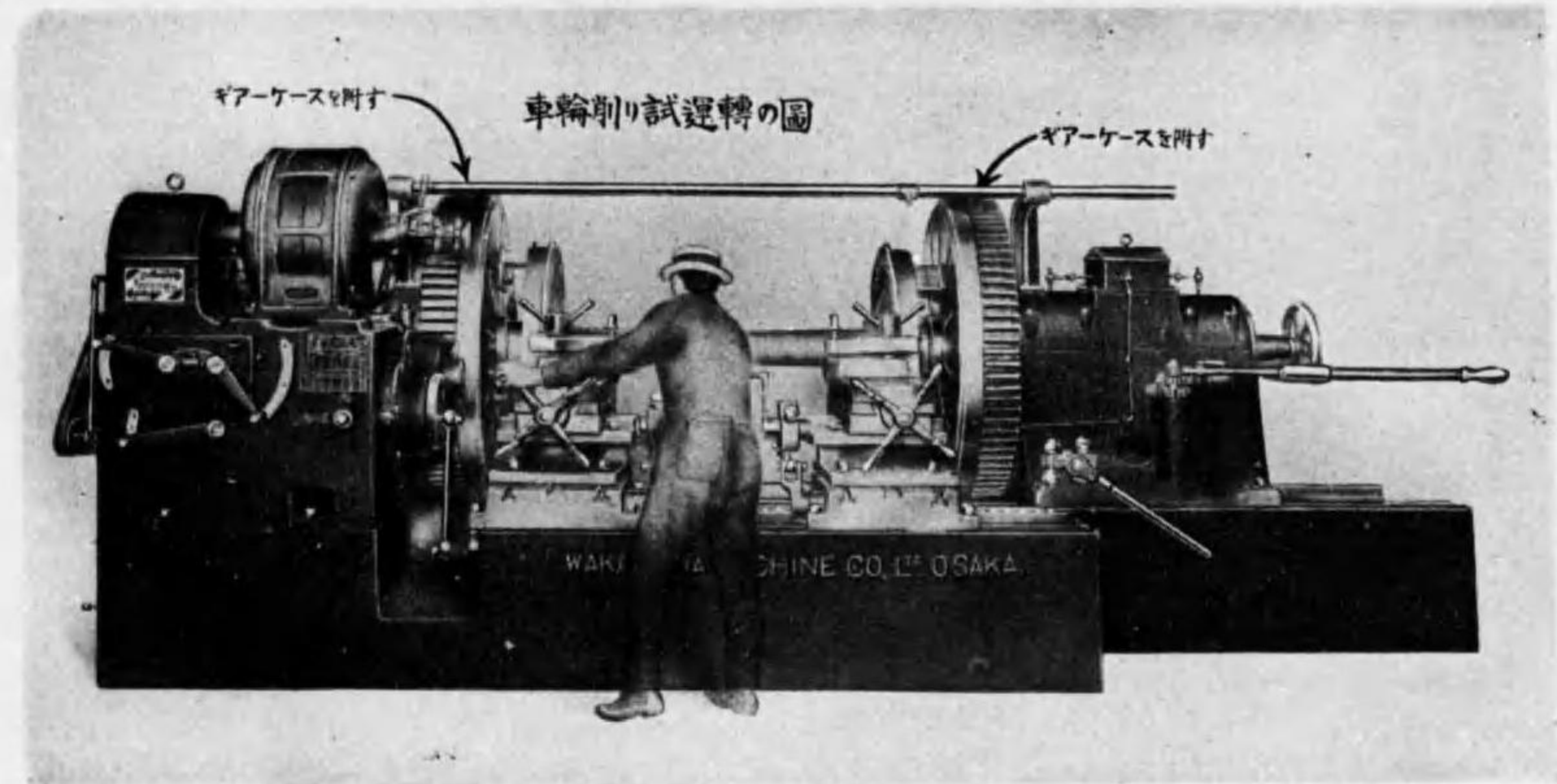

◎四拾八吋強力用

車輪旋盤

(モータードライブ)

◎鐵道省及電氣鐵道各會社御用品

カタログ進呈

名古屋郵便局私書函第七十七號

合名  
会社  
ワシノ商店

名古屋市中區裏門前町三丁目

電話南一八二七番  
八二九八番

支店 大阪市西區立賣堀北六  
電話新町三一二九番

西に熱田神宮

東に豊川稲荷

名古屋岡崎豊橋の三都市連絡

名古屋  
豊川  
豊橋  
常滑  
急行電  
車

知多半島西海岸の

遊覧電車

東洋の誇り 秀麗明媚 新海子の海岸に  
大遊覧地

ばりの
熱田神宮
愛知電鉄



設計並製作  
穴同メタルス電氣爐

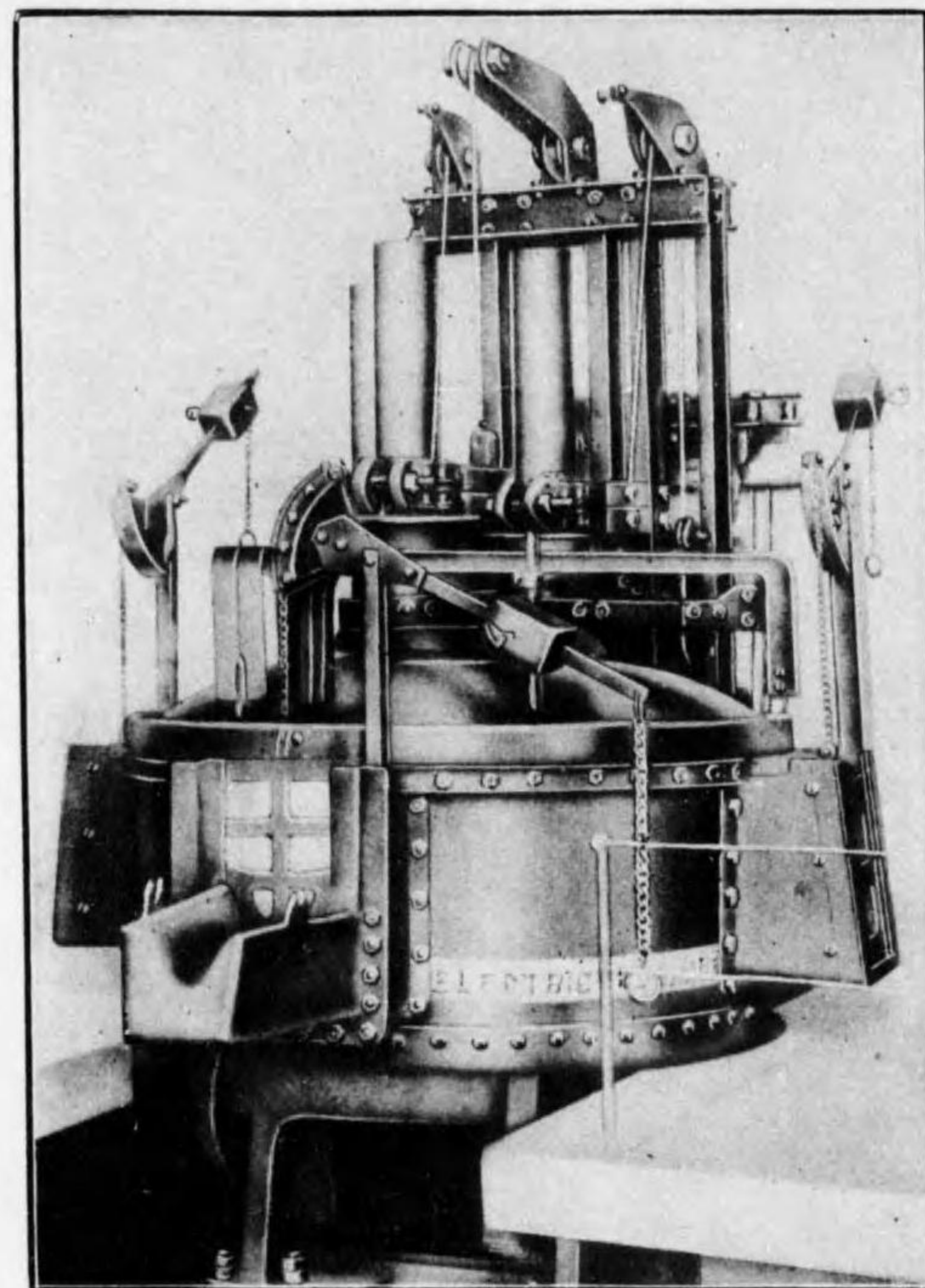

株式會社 穴同電氣製鋼所

本社 名古屋市熱田東町  
營業所 東京、穴阪、門司、仙臺

滿庵鋼製特殊軌條

合金鐵  
鑄鋼品  
鍛鋼品  
壓延鋼

Ball Bearig **Cadillac** Patented

ELECTRIC PORTABLE BLOWER

最新型は

Model **F-4**

Model **G-4**

威力絶大なり

(型録進呈)

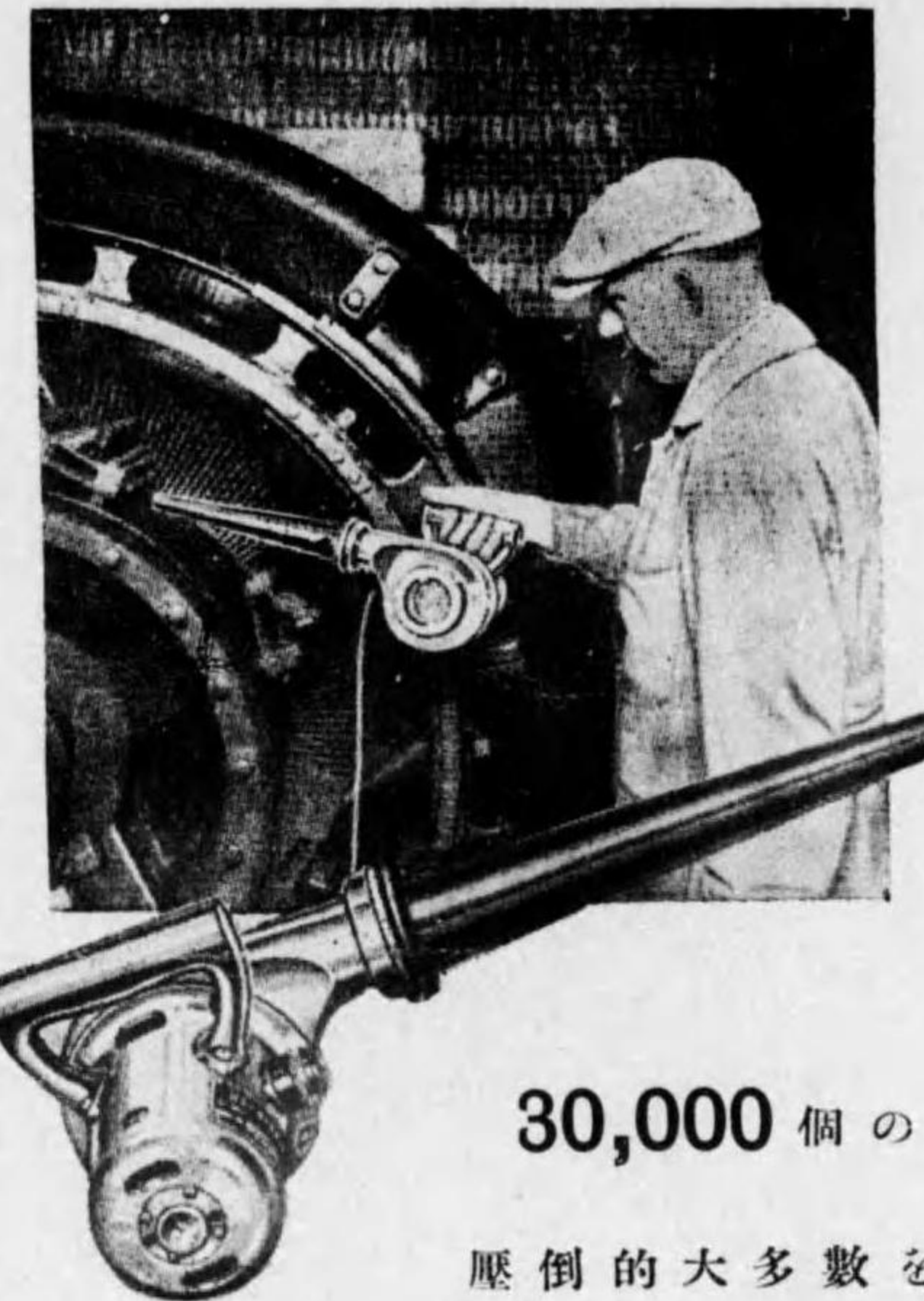

米國クレメント電氣會社製  
「カデラツク」電氣ブローワー

30,000 個の

壓倒的大多數を

全國の發電所變電所其他諸工場へ納入し  
名聲噴々たる、是れ CADILLAC が斷然優秀第一  
の好證也。

カデラツク電氣ブローワー販賣店

中部代理店

深田商店名古屋支店

名古屋市西區千歲町四八  
近藤ビルヂング  
(電話西四三七〇)

關東代理店

丸山商會

東京市京橋區南橫町一  
(電話京橋一四四)

輸入元  
福原友輔商店  
穴阪



店支屋古名



名古屋支店營業概要

(昭和五年七月末)

電燈 取付總燈數 一、一六六、五九一燈

電力 一三七、五二六馬力

電熱 設備容量 二八、六二八キロワット

東邦電力株式會社

名古屋支店

營業

電氣企業投資  
土木電氣工事  
都市高級電氣工事  
電話工事

其ノ他一般電氣工事監督設計請負

目種

發電機、電動機、變壓器  
配電盤、電氣扇、電熱器  
電話機、交換機、電氣計器  
ポンプ、エレベーター、モーターサイレン  
櫻田製チャネルポール  
其ノ他電氣機械具製作販賣

KDK

川北電氣土木株式會社  
川北電氣商事株式會社

名古屋出張所

名古屋市西區西柳町二丁目

電話西局(局三四九番) 一九六四番

修理工場

名古屋市中區西新町二丁目

電話東局(局三四六五番)



東邦電力株式會社

內外線工事委託店

名古屋市中區南大津町二丁目

東海電機株式會社

電話(中) 九二七番

(イロハ順)

名古屋市中區南大津町二丁目

大阪電氣商會

電話(中) 一三六二番  
二〇八五番

名古屋市東區鍋屋町一丁目

吉富商會

電話(東) 二三〇一番

名古屋市南區宿龜町

サ力工商會

電話(南) 三六一三番

名古屋市西區六句町一丁目

三輪電氣商會

電話(西) 一九九一番

送電線路建設



一般土電木氣工事

會社 加藤電氣商會

名古屋市中區內屋敷町三九

電話西⑤ 一三三八番  
一三三九番

工事ニ關スル經歷  
書アリ御申越次第  
送呈可仕候

出張所 神戶市東川崎町  
濱松市平田町  
知多郡半田町新道



電氣機械器具製造  
販賣並ニ修理



株式會社

高岳製作所

名古屋市東區高岳町二丁目

電話東(4)

五八四番  
七〇四五番  
七八五一番

資本金

壹億七千六百萬圓

發電容量

貳拾七萬七千參百「キロワット」

大同電力株式會社名古屋支店

名古屋市東區七間町一丁目一番地

長電話東四九一〇番



岡崎電燈株式會社  
中部電力株式會社

岡崎 市 籠 田 町



工 場 全 景

製 品 種 目

其他電熱器各種  
電車ヒーター  
電氣ストーブ  
電氣炬燵  
電氣アイロン  
積算電力計  
三相誘導電動機

名古屋市東區矢田町  
三菱電機株式會社名古屋製作所

電話代表番號東④ 6600 番



内面からの艶消で特に明るく汚れない  
**新 マツダランプ**  
**新 マツダ瓦斯入電球**



世界に於て  
 マツダに優るランプなし



東京電氣株式会社名古屋出張所  
 電話本局②二五九八番

資本金  
 發電容量

壹千貳百九拾萬圓

水力 貳萬八千八百參拾「キロワット」

火力 壹萬四千「キロワット」

# 矢作水力株式會社

本店 名古屋市東區七間町一丁目一番地  
 (電話東三三二一〇番、三三二一一番)

東京支店 東京市麴町區永樂町一丁目一番地  
 (電話丸ノ内二〇七七番)



日本  
八景 日本ライン (木曾川)

# 犬山へ！ 犬山へ！

◎四季行樂の絶好地

◎交通至便

名古屋(柳橋)から電車五十分

**春**

萬朶の櫻花に包まるゝ白帝城下の春色！

**夏**

涼味津々として來る犬山の鶉飼と日本ライン舟遊！

**秋**

全山紅を吐く犬山附近の紅葉狩と松茸狩に！

**冬**

白帝城樓の雪見とスケートイング！

名古屋鐵道株式會社

電話西二〇〇番

## 製 作 科 目

- 電氣爐各種類
- 電氣煖房器具
- 電氣厨房器具
- 電氣湯沸器具
- 電氣アイロン
- 電機洗濯機
- 電氣自動唧筒
- 電氣製菓機械
- 電氣孵卵器械
- 電氣育雛器械
- 其他家庭用工業用電熱器具

名古屋市東區主稅町四丁目卅三番地

(主稅町電停下車東へ一丁餘南側)



合資 會社 中部電機製作所

電話東局九一三番  
電 略 (チ ユ)  
振替名古屋八二二四番

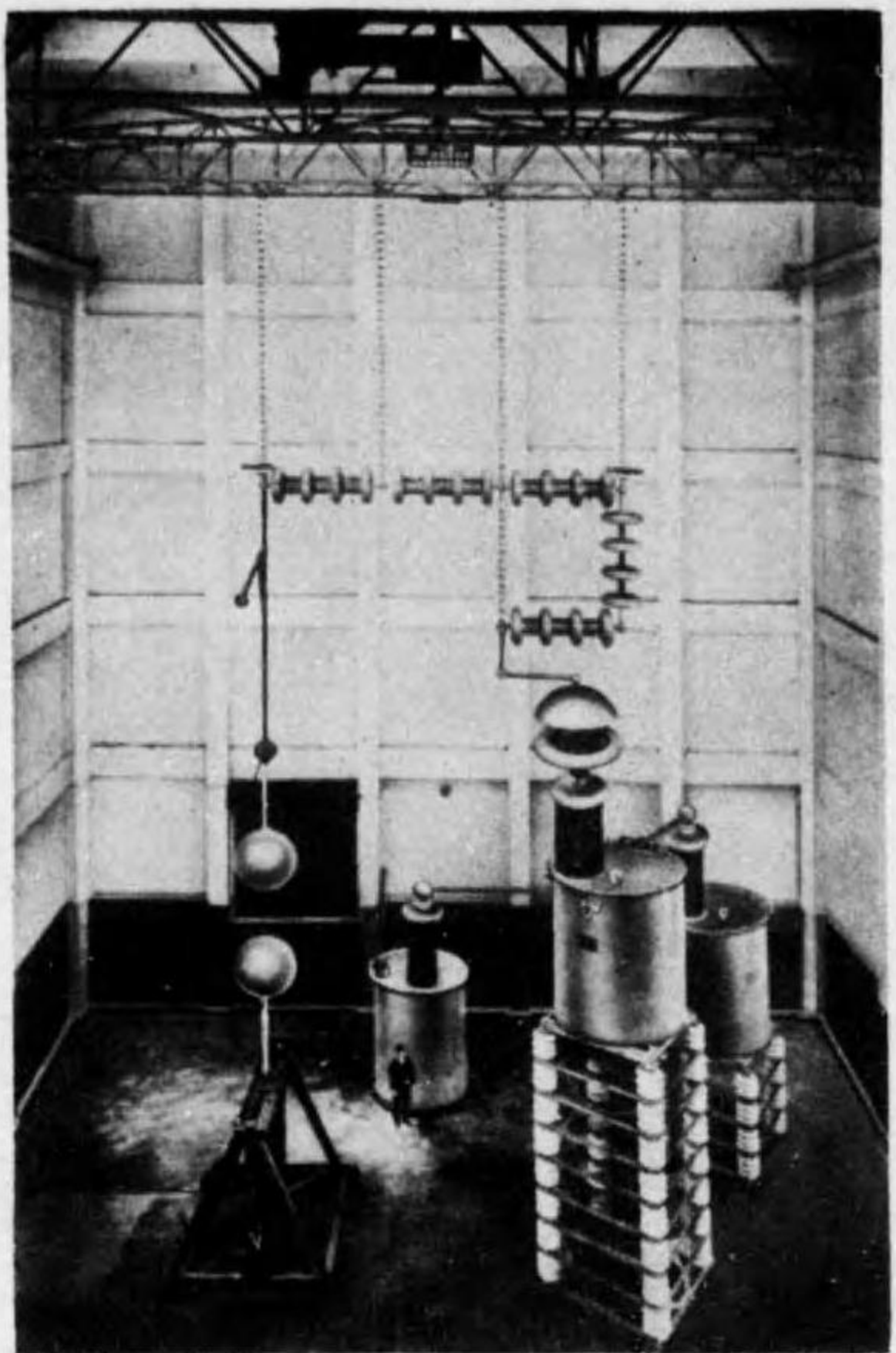

## 營 業 品 目

特別高壓用碍子碍管類  
低壓、高壓用碍子類  
通信用碍子類及碍子附金具類

上圖ハ最近弊社ニ設備セル超特高壓試驗裝置ニシテ三七五、〇〇〇「ヴォルト」變壓器三臺ヲ鎖狀ニ連結シテ合計一、一二五、〇〇〇「ヴォルト」ヲ發生セシムル事ヲ得

本社及工場

名古屋市南區熱田東町

電南 三七〇

出張所

東京市麴町區丸ノ内ビルヂング内

電九ノ内 三〇二八

大阪市北區堂島ビルヂング内

電北 二六九六

福岡市下土居町博多ビルヂング内

電 二八〇四

仙臺市南町仁壽生命ビルヂング内

電 二二七六

# 日 本 碍 子 株 式 會 社



壹等當選ナク試等ヲ以テ最高位

當選證



外面圖



本開閉器の特徴

一、本品は挿込栓に割壁、扉部部に磁器絶縁壁を設ける故大容量の遮断に適し可熔片熔断の場合火花短落を絶無ならしめ補助接觸片の装置により主接觸片の損壊をなからしめ又挿込栓の落下を防止する點を主とし瓦斯發生の際外氣に放出容易にして挿込栓握手部の防水装置により雨中の開閉に際し安全なる事以上幾多の考案改良を加へ従來品の缺點を除去し變壓器保護用として完全に効果を有する開閉器なり

電氣協會選最高位當選型  
澤井式高壓開閉器製造發賣元

名古屋市中區矢場五丁目

澤井工業場營業所 合 社

電話 中局 三五二番  
電話 東局 二〇五番

印刷帳簿製本

標語

多年ノ御愛顧ニ酬ヒ益々  
「安心出來ル印刷所」トシテ奉仕



龍 陽 社 株式會社

電 位  
話 價  
名古届市中區松枝町(東邦電力支店北隣)  
中局 二二五七番



14.4

14.4-529



1200501207078

29

終