1957

海外諸国貿易統計表

輸　入

ガ　ー　ナ
エ　ジ　プ　ト
エ　チ　オ　ピ　ア

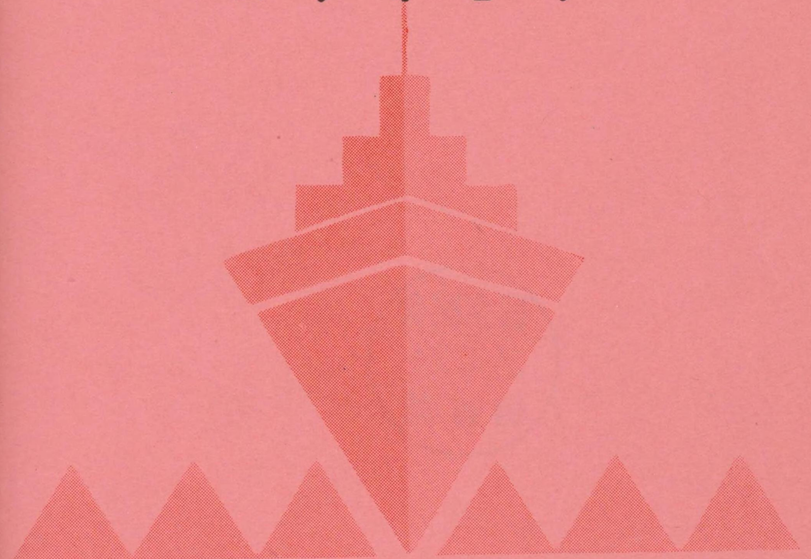

第 3 集

通商産業省通商局編

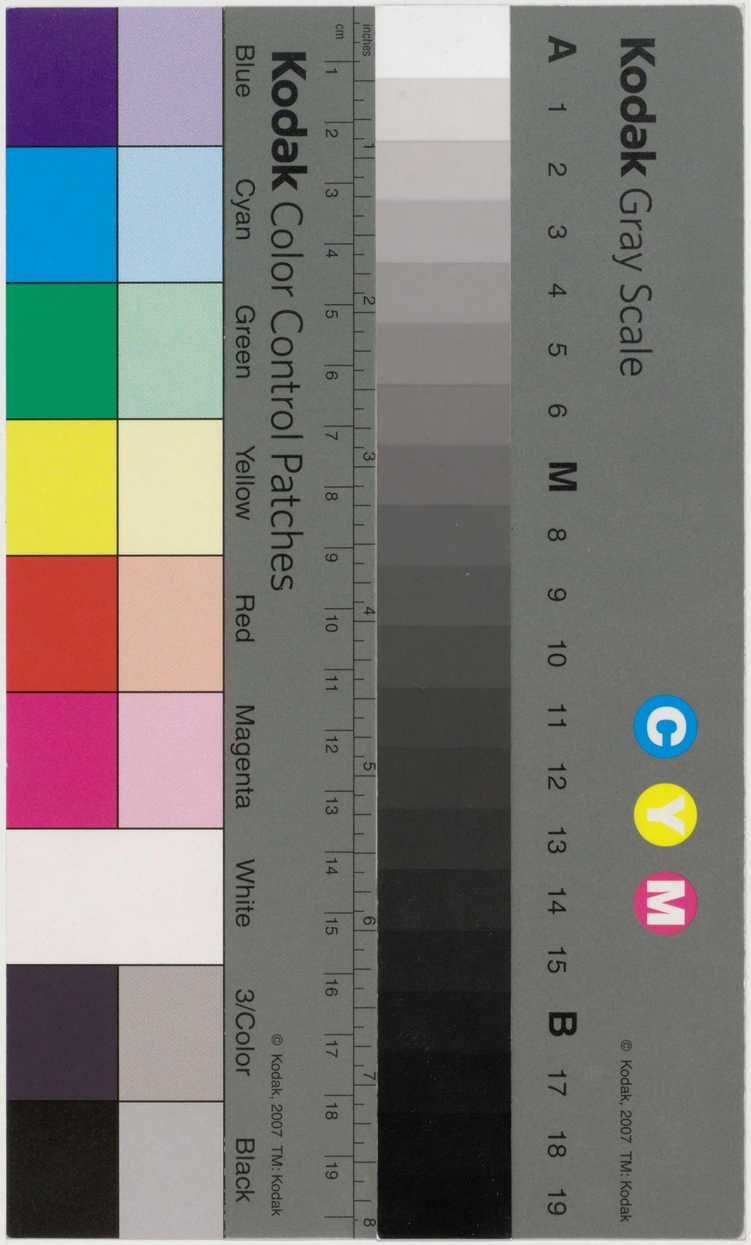

698.9
Tu783k

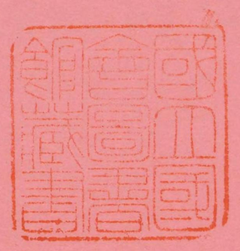

国立国会
35.10.24
図書館

532451

ガーナ

本表の利用にあたつて

本統計表は，この国の貿易統計書を国際連合の "標準国際貿易分類" (The Standard International Trade Classification) にしたがつて分類し，金額の単位および様式を統一してわが国の貿易統計と国別，商品別に比較対照できるように編さんしたが，つぎの諸点に注意されたい。

1. 本統計表は **"Ghana"** 政府発行の **" Monthly Accounts Relating to External Trade of Ghana, No, 12 "** により作成した。
2. 本統計表は 1957 年 1 月～12 月の 1 年間の集計である。
3. 輸入金額は C.I.F 基準である。
4. 単位は特記してない限り U.S. 1,000 ドルである。
5. 表中商品分類 5 桁の欄は数量と金額の両方が記入されている。( ) 内は数量を示す。
6. 空欄は原統計表において単位未満または皆無のもので，※印は U.S. ドルに換算の際における単位未満を示す。
7. 金額換算は International Monetary Fund " International Financial Statistics " により 1U.S ドル＝0.3571£ により計算した。
8. 商品別，国別貿易統計の国の合計はドル換算の際における単位未満四捨五入のため総額と合致しない場合もある。
9. 商品番号に対する商品名は折込みとして別添した。
10. 数量単位はつぎのとおり。

CWT＝112ポンド　DOZ＝ダース　Gall＝ガロン　Gr, Box＝グロス入箱
FT＝フィート　LB＝ポンド　NO＝個　SY＝平方ヤード　Ton＝トン

通商産業省通商局通商調査課

商品類別集計表

	0類 食糧	1類 飲料及たばこ	2類 食用に適しない原材料（鉱物性燃料を除く）	3類 鉱物性燃料その他これに類する潤滑油	4類 動植物油脂	5類 薬品	6類 原料別製品	7類 機械類及び運搬用機器類	8類 雑製品	9類 特殊取扱品	調整	合計
日本国	915	1	–	–	–	4	26,115	131	1,678	–		28,844
中香港	1	–	1	–	–	※	891	※	11	–		904
マラヤ連邦	2	–	–	–	–	44	727	23	2,101	–		2,897
インドネシア	1	–	5	–	1	1	2	17	51	–		78
	–	–	–	※	–	※	–	–	–	–		※
ビルマ	18	–	–	–	–	–	–	–	–	–		18
パキスタン	56	–	27	–	※	37	3,657	2	208	–		3,987
セイロン	※	–	–	–	–	–	29	–	1	–		30
イギリス領その他アジア	36	–	※	–	–	※	–	–	–	–		36
ポルトガル領アジア	2	–	1	65	–	–	–	–	–	–		68
	–	–	–	–	–	4	–	–	–	–		4
イラン	1	–	–	490	–	※	–	–	–	–		491
イラクルア	5	–	–	–	–	–	–	–	–	–		5
イスラエル	7	–	–	–	–	※	154	3	16	–		180
シリア	※	–	–	–	–	–	–	–	–	–		※
レバノン	34	1	–	–	2	17	1	9	13	–		77
トルコ	※	–	–	–	–	–	–	–	–	–		※
その他アジア諸国	1,519	–	–	174	–	–	–	–	–	–		1,697
アイスランド	9	–	–	–	–	–	–	–	–	–		9
イールウェーデン	216	1	2	29	–	※	125	6	12	–		391
ウエーデン	3	※	–	1	–	15	226	120	529	–		894
ンマーク	1,383	126	–	※	–	5	46	45	39	–		1,644
デイギリス	11,672	3,903	634	1,863	233	16,800	34,587	33,905	10,478	※		114,080
アイルランド	17	651	–	–	–	1	6	4	1	–		680
オーラン	3,997	3,819	15	350	16	231	12,638	561	637	※		22,264
ベルギー・ルクセンブルグ	1,011	5	1	90	–	944	2,602	184	39	–		4,876
フランス	763	211	7	1,005	12	283	630	1,599	197	–		4,707
西ドイツ	249	427	14	116	※	920	5,923	5,177	2,065	※		14,891
東ドイツ	35	1	57	–	–	269	991	8	543	–		1,904
スイス	80	6	※	–	–	37	1,225	115	576	–		2,039
スポルトガル	1,086	5	9	–	–	1	59	※	4	–		1,164
スペイン	6	32	1	–	4	7	25	–	2	–		77
イタリア	539	24	5	2,652	23	16	1,354	389	172	–		5,174
フィンランド	–	–	–	–	–	–	13	–	45	–		58
ポーランド	※	–	–	–	–	–	286	–	45	–		331
ソ連	1	–	–	※	–	※	–	–	※	–		1
オーストリア	1	–	–	–	–	–	333	23	65	–		422
チェッコスロバキア	112	81	1	–	–	1	2,153	16	1,571	–		3,935

商品類別集計表

	0類 食糧	1類 飲料及たばこ	2類 食用に適しない原材料（鉱物性燃料を除く）	3類 鉱物性燃料その他これに類する潤滑油	4類 動植物油脂	5類 薬品	6類 原料別製品	7類 機械類及び運搬用機器類	8類 雑製品	9類 特殊取扱品	調整	合計
ハンガリー	※	※	–	–	–	※	240	1	135	–		376
ユーゴースラビア	15	※	–	–	–	–	8	–	7	–		30
ギリシャ	6	※	–	–	1	–	–	–	–	–		7
サイプラス	13	37	–	–	–	–	–	–	17	–		67
その他東ヨーロッパ諸国	–	–	–	–	–	–	53	–	–	–		53
カナダ	2,363	–	–	–	※	44	11	287	7	–		2,712
アメリカ	6,030	1,349	1	1,542	–	168	221	3,126	615	–		13,052
フランス領アメリカ	–	※	–	–	–	–	–	–	–	–		※
その他イギリス領アメリカ	15	–	–	–	–	※	–	–	–	–		15
その他アメリカ諸国	–	3	–	–	–	–	–	–	–	–		3
イギリス領西インド諸島	8	10	–	705	–	※	–	–	–	–		723
オランダ領西インド諸島	–	–	–	3,240	–	※	–	–	–	–		3,240
イギリス領南アメリカ	1	※	–	–	–	3	–	–	–	–		4
フランス領ギアナ	1	–	–	–	–	–	–	–	–	–		1
ペルー	1	–	–	–	–	–	–	–	※	–		1
ブラジル	66	–	※	–	–	※	–	–	–	–		66
パラガイ	7	–	–	–	–	–	–	–	–	–		7
ウルガイ	706	–	–	–	–	–	–	–	–	–		706
アルゼンチン	1,689	–	–	–	–	–	–	※	–	–		1,689
その他南アメリカ諸国	※	–	–	5,236	–	※	–	–	–	–		5,236
アルジェリア	1	5	10	–	–	5	1	–	※	–		22
チュニジア	※	–	–	–	–	–	–	–	–	–		※
エジプト	4	–	–	–	–	–	–	–	–	–		4
カナリー諸島	917	–	–	215	–	–	–	–	※	–		1,132
フランス領西アフリカ	8,452	1	162	※	161	3	51	42	112	29		9,013
イギリス領西アフリカ	262	246	62	1,394	12	8	125	1	28	※		2,138
リベリア	※	–	1	–	–	※	–	–	※	–		1
ベルギー領コンゴー	4	–	–	–	–	–	5	–	※	–		9
イギリス領東アフリカ	53	–	※	–	–	※	–	–	※	–		53
南アフリカ連邦	2,303	30	10	※	–	271	707	411	458	※		4,190
中央アフリカ連邦	1	※	–	–	–	–	–	–	–	–		1
イギリス領その他アフリカ	417	–	–	–	–	※	–	–	–	–		417
フランス領その他アフリカ	873	6	1	–	–	※	21	※	1	–		902
オーストラリア	544	※	–	–	–	1	273	1	5	※		824
ニュージーランド	298	–	–	–	–	2	–	–	–	–		300
調整	–	–	–	–	–	–	–	–	–	4,531		4,531
合計	48,827	10,986	1,027	19,167	465	20,142	96,518	46,206	22,484	4,560		270,382

商品番号	日本	中国	香港	マラヤ連邦	ビルマ	インド	パキスタン	セイロン	イギリス領その他アジア	イラン
001										
011										
012										
013	※		※			※				
021										
022										
023										
024										
025										
026										
029										
031	1		※							
031—01 (CWT)	1 (7)									
032	908		1			※	※			
032—01										
041										
042	1				18					
043										
044										
045										
046										
047										
048	※			※		※				
051	※					1		※		
051—01										
052										1
053	5		※			※				※
054						※		※		
055	※		1	※		※			※	
061		1	※							
061—01 (CWT)										
061—02 (CWT)		1 (50)	※ (2)							
062			※			※				
071						1		※		
072										
073										
074		※		※		49		35		
074—01										
075				※		1		1	2	
081										
091										
099				1		4			※	
計	915	1	2	1	18	56	※	36	2	1
111										
112	1									
112—01 (Gall)										
112—03 (Gall)	1 (676)									
112—04 (Gall)										

商品番号	イラク	イスラエル	シリア	レバノン	トルコ	その他アジア諸国	アイスランド	ノールウェー	スウェーデン	デンマーク
001										1
011						1	1	※		23
012									1	996
013				※		※		15		91
021								※		11
022						※				27
023				2						47
024				1				1		16
025										30
026										
029									1	1
031		※					8	175	1	3
031—01 (CWT)								13 (1,103)		1 (16)
032								15		29
032—01										
041				※						
042				※		1,518		1		4
043										
044				1						
045				※						※
046				2				1		※
047										43
048		1	※	1						4
051				7	※					
051—01										
052	5		※	1	※					※
053		5		5						4
054			※	7	※			※		2
055		1	※	3	※			※		
061				※						
061—01 (CWT)										
061—02 (CWT)										
062				1						49
071				※						
072										※
073										
074										
074—01										
075				1						
081				※						
091								8		1
099		※		2				※		1
計	5	7	※	34	※	1,519	9	216	3	1,383
111				※						2
112				1				※	※	123
112—01 (Gall)										※ (43)
112—03 (Gall)								※ (332)	※ (3)	120 (84,371)
112—04 (Gall)				1 (42)				※ (6)		3 (498)

商品番号	イギリス	アイルランド	オランダ	ベルギー・ルクセンブルグ	フランス	西ドイツ	東ドイツ	スイス	ポルトガル	スペイン
001	4									
011	66	※	21		※	2		※		
012	41		207	2		1		※		
013	147	2	44		7	5		10		
021	19		49		7			20		
022	110		2,360			※	※	※		
023	9		18		※	1				
024	55		23		9	※		10		
025	35	13	1							
026	3	※	※					※		
029	694	1	36		※	※		1		
031	128		5		※	26				
031—01	86					※				
(CWT)	(3,471)					(8)				
032	15		149	1	4	3			1,053	※
032—01										
041	※									
042	※		573	955		177				
043	※									
044	※					2				
045	※		1							
046	40		1			※				
047	2		1			※				
048	1,328	1	143	46	4	4	33	4		※
051	34		6		2	※			3	6
051—01										
052	1			※	※				※	※
053	158	※	10	※	3	1		4	1	※
054	32		195	※	6	6			29	※
055	208	※	36	3	13	1	1	7	※	
061	6,577		6		700	4				
061—01										
(CWT)										
061—02	6,558		6		699	4				
(CWT)	(640,660)		(672)		(59,138)	(295)				
062	488		91		1	5	1	1		
071	182		4	4	1	2		9		
072	32				※	※				
073	128		7			※		11		
074	100		※					※		
074—01										
075	8		※		※	※			※	※
081	27									
091	624		6		※	8				
099	377		4	※	6	1		3		
計	11,672	17	3,997	1,011	763	249	35	80	1,086	6
111	20		1		3	※				
112	790	651	3,800	3	208	427	1	5	5	32
112—01	12	※	24		94	17		4	5	32
(Gall)	(3,788)	(2)	(8,389)		(17,321)	(2,965)		(758)	(2,180)	(3,984)
112—03	142	651	2,832	3	5	407	1	※		
(Gall)	(101,981)	(405,804)	(2,172,077)	(2,360)	(3,915)	(306,517)	(1,014)	(90)		
112—04	623		944		109	2		1		※
(Gall)	(97,313)		(222,489)		(12,038)	(490)		(94)		(60)

商品番号	イタリア	ポーランド	ソ連	オーストリア	チェッコスロバキア	ハンガリー	ユーゴースラビア	ギリシヤ	サプライス	カナダ
001										
011	※									
012	※	※		1	1					※
013	6				4					
021										
022										
023									1	
024	9									
025										
026	※									
029										※
031										
031—01										
(CWT)										
032	5		1				1	※		2
032—01										
041									※	
042	29									
043										
044										
045										
046										2,357
047										4
048	11				52					
051	5						※	1	※	
051—01										
052	※							1	※	
053	431							2	1	
054	2				7		14	1	4	
055	40				1			※	2	
061				※	47			1		
061—01										
(CWT)										
061—02					47					
(CWT)					(6,288)					
062	※	※						※	5	
071										
072										
073	1									
074										
074—01										
075	※							※		
081										
091								※		
099	※					※				
計	539	※	1	1	112	※	15	6	13	2,363
111	※									
112	24				81	※	※	※	37	
112—01	23					※	※	※	36	
(Gall)	(6,586)					(2)	(20)	(20)	(34,037)	
112—03	※				81					
(Gall)	(60)				(71,451)					
112—04	※				※				※	
(Gall)	(63)				(26)				(37)	

商品番号	アメリカ	フランス領アメリカ	その他イギリス領アメリカ	イギリス領西インド諸島	イギリス領南アメリカ	フランス領ギアナ	ペルー	ブラジル	パラガイ	ウルガイ
001										
011	18									
012	※									
013	12								7	706
021										
022	24									
023										
024	44									
025	※									
026				※						
029										
031	※					1				
031—01 (CWT)										
032	40						1			
032—01										
041										
042	53							64		
043										
044	3									
045										
046	5,787									
047										
048	29							1		
051	1							1		
051—01										
052	1									
053	7		1	4						
054	1			1						
055	5			※						
061	※		※	1	1					
061—01 (CWT)				※	※					
061—02 (CWT)				(6)	(22)					
062	※			※						
071	1									
072										
073										
074										
074—01										
075	※		14	2						
081										
091	1									
099	3									
計	6,030		15	8	1	1	1	66	7	706
111										
112	6	※		10	※					
112—01 (Gall)										
112—03 (Gall)	6 (4,255)									
112—04 (Gall)	※ (74)	※ (28)		10 (1,744)	※ (8)					

商品番号	アルゼンチン	その他南アメリカ諸国	エジプト	アルジェリア	チュニジア	カナリー諸島	フランス領西アフリカ	イギリス領西アフリカ	リベリア
001							7,380	121	
011	3					※	11	60	
012	15						54	6	
013	1,648							56	
021									
022									
023									
024								※	
025								※	
026									
029									
031						891	255	1	※
031—01 (CWT)									
032						※	8	1	
032—01									
041									
042	23						84	2	
043							202		
044									
045									
046							4		
047							※		
048				※		※	3	5	
051	※								
051—01									
052					※	1		※	
053				1		25	190	※ 4	
054			4				122	2	
055	※	※							
061									
061—01 (CWT)									
061—02 (CWT)							※	※	
062								1	
071									
072									
073							※		
074									
074—01									
075							19	※ 3	
081								※	
091							120	※	※
099									
計	1,689	※	4	1	※	917	8,452	262	※
111								9	
112				5			1	2	
112—01 (Gall)				5 (4,288)			(251)	※ (4)	
112—03 (Gall)							※ (10)	2 (1,900)	
112—04 (Gall)							※ (2)		

商品番号	ベルギー領コンゴー	イギリス領東アフリカ	南アフリカ連邦	中央アフリカ連邦	イギリス領その他アフリカ	フランス領その他アフリカ	オーストラリア	ニュージーランド	合計
001			1						7.507
011			11				136	182	535
012			3		※		287		1.615
013			3		※		10	3	2.776
021									106
022							※	※	2.521
023			1				71	97	246
024							17	15	201
025			83						162
026			※				※		3
029							1		735
031			129		14		※		1.638
031—01 (CWT)			1 (29)						102 (4.634)
032			1.779		403	872			5.291
032—01									
041									※
042	1								3.503
043									※
044			※						208
045						1	3		5
046			1				1		8.194
047			※						3
048			2			※		※	1.707
051			51			※	4	1	135
051—01									
052			19				3		32
053			62			※	2		704
054		※	25			※	※		557
055			7				8	※	463
061			※				※		7.338
061—01 (CWT)									
061—02			※						7.315
(CWT)			(2)						(707.135)
062			121				1		764
071	3	11	※	※					219
072									32
073									147
074		42		1					227
074—01									
075			1		※	※			49
081			2						32
091			※				※		648
099			2			※	※		524
計	4	53	2.303	1	417	873	544	298	48.827
111									35
112			30			6	※		6.249
112—01 (Gal)			30 (28.971)			6 (3.597)	※ (9)		289 (117.265)
112—03 (Gal)									4.251 (3.156.816)
112—04 (Gal)			※ (14)						1.693 (335.026)

商品番号	日本	中国	インド	レバノン	トルコ	ノールウェイ	スウェーデン	デンマーク	イギリス	アイルランド
121				※		1		1	3.098	
122										
計	1			1		1	※	126	3.908	651
211										
212										
221									1	
221—02										
221—04										
231									※	
231—01										
231—02										
241										
242										
242—01										
242—02/03										
243									2	
244									1	
251									※	
251—03										
—0310										
—0320										
251—04										
—0410										
—0420										
261～267			6						75	
261—03										
262										
262—01										
262—02										
263										
263—01										
264										
265										
266										
267										
271									3	
271—03 (Ton)									3 (4)	
271—04 (Ton)									※ (2)	
272		1				2			540	
272—05 (Ton)									498 (224.027)	
281										
282										

商品番号	オランダ	ベルギー・ルクセンブルグ	フランス	西ドイツ	東ドイツ	スイス	ポルトガル	スペイン	イタリア
121 122	18	2	※			1			
計	3,819	5	211	427	1	6	5	32	24
211 212 221 221—02 221—04									
231 231—01 231—02 241									
242 242—01 242—02/03 243 244							※ 9	1	
251 251—03 —0310 —0320 251—04 —0410 —0420									
261～267 261—03 262 262—01 262—02	1			※					
263 263—01 264 265 266									
267 271 271—03 (Ton) 271—04 (Ton)			2 2 (5)	※ ※ (1)		※			
272 272—05 (Ton) 281 282	1 ※ (31)	1	1 1 (21)	7 7 (4,385)	57 57 (40,300)				5

商品番号	チェッコスロバキア	ハンガリー	ユーゴースラビア	ギリシヤ	サイプラス	アメリカ	フランス領アメリカ	その他アメリカ諸国	イギリス領西インド諸島
121 122				※		1,341 2		3	
計	81	※	※	※	37	1,349	※	3	10
211 212 221 221—02 221—04									
231 231—01 231—02 241									
242 242—01 242—02/03 243 244									
251 251—03 —0310 —0320 251—04 —0410 —0420									
261～267 261—03 262 262—01 262—02						※			
263 263—01 264 265 266									
267 271 271—03 (Ton) 271—04 (Ton)									
272 272—05 (Ton) 281 282									

商品番号	イギリス領南アメリカ	アルジェリア	フランス領西アフリカ	イギリス領西アフリカ	南アフリカ連邦	中央アフリカ連邦	フランス領その他アフリカ	オーストラリア	合計
121									1,341
122				235		※			3,361
計	※	5	1	246	30	※	6	※	10,986
211									
212									
221			105	11					117
221—02									
221—04									
231									※
231—01									
231—02									
241									
242									
242—01									
242—02/03									
243				※					2
244		※							11
251									※
251—03									
—0310									
—0320									
251—04									
—0410									
—0420									
261～267									
261—03							1		83
262									
262—01									
262—02									
263									
263—01									
264									
265									
266									
267									
271				12					17
271—03 (Ton)				※ (3)					3 (7)
271—04 (Ton)				11 (108)					13 (116)
272		10	1	2	5				633
272—05 (Ton)		5 (3,278)			2 (1,610)				570 (273,652)
281									
282									

商品番号	日本	中国	香港	マラヤ連邦	インドネシア	インド	セイロン	イギリス領その他アジア	ポルトガル領アジア	イラン
283										
283—01										
283—02										
283—03										
283—06										
284										
285										
291										
292				5		21	※	1		
計		1		5		27	※	1		
311										
311—01										
312										
313					※			65		490
313—01 (Gall)								50 (323,412)		243 (1,552,265)
314										
計					※			65		490
411										
411—01										
(0121/0122) (0210)										
412				1		※				
413										
計				1		※				
511	※					1				
511—03 (CWT)										
512	1		1			※				
521										
531										
532										
533										
533—03 (CWT)										
541	1	※	1	1	※	4	※			※
551			1			※				
552	2		41			31				
552—01	2		41			31				
	(—)		(—)			(—)				
561										
561—01 (Ton)										
561—02 (Ton)										
561—03 (Ton)										
591	※		※						4	
599			※	※		1				
599—01 (CWT)			※ (2)							
計	4	※	44	1	※	37		※	4	※

商品番号	イスラエル	レバノン	その他アジア諸国	ノールウェイ	スウェーデン	デンマーク	イギリス	アイルランド	オランダ	ベルギー・ルクセンブルグ
283							1			
283—01										
283—02										
283—03										
283—06										
284										
285										
291							1		※	
292							10		13	
計				2			634		15	1
311							323			
311—01										
312										
313			174	29	1		1,519		348	86
313—01			40				2			
(Gall)			(253,911)				(3,558)			
314						※	21		2	4
計			174	29	1	※	1,863		350	90
411							2			
411—01										
(0121/0122)										
(0210)										
412		2					213		13	
413							18		3	
計		2					233		16	
511					※		411		10	8
511—03							19			
(CWT)							(2,419)			
512					1		86		4	
521					1		106			※
531							49		7	2
532							8		1	
533	※					2	1,421		53	1
533—03	※					2	1,075		45	1
(CWT)	(—)					(205)	(35,529)		(2,334)	(19)
541	※					2	3,703	1	17	203
551		※			7	※	118		11	
552		※		※		※	7,382	※	79	1
552—01		※		※			1,645	※	8	
		(—)		(—)			(—)	(—)	(—)	
561							37		12	※
561—01							13		※	※
(Ton)							(198)		(1)	(4)
561—02							22		2	
(Ton)							(349)		(29)	
561—03									1	
(Ton)									(1)	
591		17				※	1,268			498
599		※			6	1	2,211		37	231
599—01					6	※	38			
(CWT)					(63)	(1)	(392)			
計	※	17		※	15	5	16,800	1	231	944

商品番号	フランス	西ドイツ	東ドイツ	スイス	ポルトガル	スペイン	イタリア	ソ連	チェッコスロバキア	ハンガリー	ギリシャ
283											
283—01											
283—02											
283—03											
283—06											
284											
285											
291											
292	4	7							1		
計	7	14	57	※	9	1	5		1		
311		7									
311—01											
312											
313	1,005	109					2,652	※			
313—01	620						1,153				
(Gall)	(4,087,949)						(7,587,766)				
314											
計	1,005	116					2,652	※			
411											
411—01											
(0121/0122)											
(0210)											
412	12					4	23				1
413		※									
計	12	※				4	23				1
511	16	14	1	1	※	7	1				
511—03	※										
(CWT)	(28)										
512	※	17		3	※			※			
521											
531		5		1							
532		※									
533	1	90		1							
533—03	※	70		1							
(CWT)	(3)	(2,189)		(9)							
541	166	372	※	22		※	14		※		
551		9		3							
552	97	158	267	2			※			※	
552—01	96	61		1			※			※	
	(—)	(—)		(—)			(—)			(—)	
561	1	2					1				
561—01							※				
(Ton)							(5)				
561—02		1									
(Ton)		(7)									
561—03	※	※									
(Ton)	(3)	(—)									
591	※	117	1		1				1		
599	2	136		4	※						
599—01	※	43									
(CWT)	(—)	(596)									
計	283	920	269	37	1	7	16	※	1	※	

商品番号	カナダ	アメリカ	その他イギリス領アメリカ	イギリス領西インド諸島	オランダ領西インド諸島	イギリス領南アフリカ	ブラジル	その他南アメリカ	アルジェリア	カナリー諸島
283										
283—01										
283—02										
283—03										
283—06										
284										
285										
291										
292		1					※			
計		1					※		10	
311										
311—01										
312										
313		1,542		705	3,240			5,236		215
313—01		659		292	1,438			2,183		100
(Gall)		(4,282,498)		(1,973,341)	(8,617,766)			(14,112,689)		(622,051)
314		※								
計		1,542		705	3,240			5,236		215
411										
411—01										
(0121/0122)										
(0210)										
412										
413	※									
計	※									
511	42	112								
511—03										
(CWT)										
512		11								
521										
531										
532										
533	1	11								1
533—03	1	11								1
(CWT)	(25)	(371)								(11)
541	1	8	※	※	※	3	※			
551		1								
552		10								4
552—01		10								4
		(5)								(—)
561		※								
561—01										
(Ton)										
561—02		※								
(Ton)		(—)								
561—03										
(Ton)										
591		4								
599		11								
599—01										
(CWT)										
計	44	168	※	※	※	3	※	※	5	

商品番号	フランス領西アフリカ	イギリス領西アフリカ	リベリア	イギリス領東アフリカ	南アフリカ連邦	イギリス領その他アフリカ	フランス領その他アフリカ	オーストラリア	ニュージーランド	合計
283	※	※								1
283—01										
283—02										
283—03										
283—06										
284										
285										
291	※	5								6
292	56	32	1	※	5					157
計	162	62	1	※	10		1			1,027
311		1,394								1,724
311—01										
312										
313	※	※			※					17,416
313—01										6,780
(Gall)										(43,417,206)
314										27
計	※	1,394			※					19,167
411										2
411—01										
(0121/0122)										
(0210)										
412	161	12								442
413										21
計	161	12								465
511		2			71					697
511—03										19
(CWT)										(2,447)
512	※	1			1					126
521										107
531		※								64
532										9
533	※	※			1					1,583
533—03	※	※								1,207
(CWT)	(—)	(322)								(41,017)
541	1	3	※		184		※	1		4,715
551		※			※			※		143
552	2	2			6	※				8,084
552—01	1	※			6	※				1,906
	(—)	(—)			(—)	(—)				(—)
561										53
561—01										13
(Ton)										(208)
561—02										25
(Ton)										(385)
561—03										1
(Ton)										(4)
591					4					1,915
599				※	4			※	2	2,646
599—01										87
(CWT)										(1,054)
計	3	8	※	※	271	※	※	1	2	20,142

商品番号	日本	中国	香港	マラヤ連邦	インド	パキスタン	イスラエル	レバノン	その他アジア諸国	ノールウェイ
611				※						
612										
613										
621	※			※	※					
629	224		※	1	※		59			
629—01	223						59			
(NO)	(12,811)						(1,670)			
631	11		※							24
631—02										
632	3	※	※		1			※		
633					※					
641	1		1		12					84
641—01										27
(CWT)										(2,605)
641—03	※		1							3
(CWT)	(19)		(29)							(182)
641—04	1									1
(CWT)	(69)									(36)
642	6		3		15		※	※		15
651	2				35	2				
651—01										
651—02										
(LB)										
651—										
03/04	2				30	1				
(LB)	(2,546)				(34,733)	(2,461)				
651—06	※				5					
(LB)	(152)				(7,600)					
652	6,635	858	32		1,875	21			4	
652—01	68	499	23		1,076	21			1	
(LB)	(95,872)	(975,565)	(45,906)		(2,384,476)	(38,881)			(500)	
652—02	6,567	359	9		799				3	
(LB)	(5,989,703)	(588,246)	(14,165)		(1,324,222)				(1,545)	
653	15,352	※	3		16		1			
653—01	193	※								
(SY)	(337,052)	(556)								
653—02	89						1			
(SY)	(81,010)						(341)			
653—05	15,062	※	3		15					
(SY)	(73,021,261)	(182)	(2,806)		(56,558)					
654	49		1		※					
655	711		1		16		※			
656	831	4	81		1,620	7				
657	638	3	※		21					
661							93			
661—02							93			
(Ton)							(3,674)			
662	※	※			※					
663					1					1
663—09										
664	2	25								
664—03	2	25								
(SQFT)	(10,603)	(312,800)								
664—										
04/05										
(SQFT)										
665	66	※	49		※			※		
666	73	※			※					

商品番号	スウェーデン	デンマーク	イギリス	アイルランド	オランダ	ベルギー・ルクセンブルグ	フランス	西ドイツ	東ドイツ	スイス
611			239			※	1	4		
612			32		1			1		※
613								2		
621	※		433		1		1	16	※	※
629	8	4	3,574	2	225	63	92	653	5	353
629—01	8		3,349	2	222	63	87	621	4	353
(NO)	(345)		(312,043)	(100)	(119,595)	(9,912)	(4,350)	(421,719)	(6,000)	(19,051)
631	66	※	11				1	※		
631—02										
632	1	※	50		16			6		
633			14		※		※	2		※
641	44	3	658		17	22	※	37	8	※
641—01	3		253					1	8	
(CWT)	(288)		(25,319)					(233)	(714)	
641—03	2	2	25		4	※		5		
(CWT)	(151)	(71)	(1,027)		(206)	(19)		(190)		
641—04		※	28		1	1		6		※
(CWT)		(15)	(1,473)		(183)	(84)		(592)		(2)
642	9	14	1,311		40	3	42	33	4	3
651			1,039		1	4	※	53		
651—01										
651—02			13				※			
(LB)			(5,266)				(30)			
651—										
03/04			839		1	4		23		
(LB)			(584,303)		(540)	(1,362)		(15,679)		
651—06			141					27		
(LB)			(127,825)					(19,109)		
652			6,432		11,592	6	4	271	133	617
652—01			133		335			18		5
(LB)			(180,675)		(354,705)			(11,030)		(7,510)
652—02			6,299		11,257	6	4	253	133	612
(LB)			(5,219,670)		(5,937,964)	(4,530)	(818)	(174,484)	(196,357)	(302,499)
653			1,004	※	333	3	32	1,086	85	3
653—01			1				15	10		
(SY)			(2,498)				(13,677)	(9,782)		
653—02			538		4	1		3		
(SY)			(332,878)		(6,330)	(382)		(2,028)		
653—05			443		328	2	16	1,073	85	3
(SY)			(1,789,389)		(1,531,744)	(2,516)	(18,883)	(1,768,046)	(285,586)	(6,504)
654			60		※	1	1	4		13
655	15	※	794		65	4	2	43	※	38
656			739	3	25	4	3	34	98	4
657			204		71	13	※	3	1	
661		7	5,740		14	1,014	2	620	571	4
661—02		6	4,613		1	852		619	571	4
(Ton)		(102)	(180,459)		(2)	(34,612)		(22,984)	(23,073)	(156)
662	1		130		10	12	1	18	2	
663	※	※	160		※		※	37		※
663—09										
664	※		87			89	8	11	2	※
664—03	※		58			79	8	11	2	
(SQFT)	(5,000)		(652,926)			(372,429)	(83,150)	(91,180)	(20,000)	
664—										
04/05			11			6		※		
(SQFT)			(11,853)			(12,180)		(566)		
665	1	※	227		11	33	45	57	1	5
666		2	89		1	1	3	34	9	4

商品番号	ポルトガル	スペイン	イタリア	フィンランド	ポーランド	オーストリア	チェッコスロバキア	ハンガリー	ユーゴースラビア	その他東ヨーロッパ諸国
611										
612										
613										
621							1			
629	12		238			※	28			
629—01	12		237				16			
(NO)	(300)		(8,727)				(14,324)			
631				1						
631—02										
632			4	1		※	4			
633	39	11	1			※				
641			1	11		9	6			
641—01						4	※			
(CWT)						(397)	(40)			
641—03			※	4		※				
(CWT)			(37)	(154)		(9)				
641—04				※			※			
(CWT)				(28)			(9)			
642			※			6	23			
651	6		47			1	6			
651—01										
651—02										
(LB)										
651—03/04	6		46				6			
(LB)	(6,438)		(39,046)				(3,626)			
651—06			1							
(LB)			(1,460)			※				
						(400)				
652	1	4	177		40	24	108	168	6	53
652—01			21							47
(LB)			(13,225)							(95,779)
652—02	1	4	156		40	24	108	168	6	6
(LB)	(888)	(2,063)	(87,325)		(70,500)	(15,814)	(119,273)	(271,686)	(4,484)	(13,785)
653		4	226		14	2	507	9	1	
653—01			8				※			
(SY)			(10,699)				(504)			
653—02			62		6		1			
(SY)			(153,870)		(8,333)		(579)			
653—05		4	155		7	2	505	9	1	
(SY)		(11,630)	(397,342)		(66,426)	(5,036)	(1,825,155)	(50,368)	(3,278)	
654			36			2	5			
655			59			12	1			
656	※	1	156		※	※	142	3	※	
657		※	15						※	
661	1	※	38			10	276			
661—02			2				215			
(Ton)			(29)				(8,556)			
662		3	22				45			
663			3		※	1	※			
663—09										
664			※		21		39			
664—03					20		31			
(SQFT)					(245,125)		(311,499)			
664—04/05										
(SQFT)										
665			179		1	※	218	※		
666	※		※		2	※	42	7		

商品番号	カナダ	アメリカ	アルジェリア	フランス領西アフリカ	イギリス領西アフリカ	ベルギー領コンゴー	南アフリカ連邦	フランス領その他アフリカ	オーストラリア	合計
611				23	1		6			274
612				※	※		1			35
613										2
621	※	1					8			461
629		27		4	※		1			5,573
629—01		25		※			※			5,281
(NO)		(334)		(2)			(4)			(931,287)
631					30		1	20		165
631—02										
632		29		※	※		1			116
633	※	1	※				※			68
641		※								914
641—01										296
(CWT)										(29,596)
641—03		※								46
(CWT)		(—)								(2,094)
641—04										38
(CWT)										(2,491)
642	※	2		※	5		3			1,537
651				※	※					1,196
651—01										
651—02										13
(LB)										(5,296)
651—03/04				※	※					958
(LB)				(682)	(354)					(691,770)
651—06					※					174
(LB)					(10)					(156,556)
652		2	1	5	45	2				29,116
652—01		※		※	※					2,247
(LB)		(3)		(209)	(103)					(4,204,439)
652—02		2	1	5	45	2				26,869
(LB)		(1,965)	(720)	(5,151)	(58,845)	(1,797)				(20,408,499)
653		21		1	2					18,705
653—01				1	1					229
(SY)				(547)	(1,331)					(376,646)
653—02		1		※						706
(SY)		(1,064)		(185)						(587,000)
653—05		20		※	1					17,734
(SY)		(30,690)		(245)	(3,159)					(80,876,704)
654		※			※					172
655		※		※			3		1	1,765
656	※	22		11	2		1			3,791
657		1		※	11		2			983
661		※								8,390
661—02										6,976
(Ton)										(273,647)
662							※			244
663	※	2		※			14			219
663—09										
664		※		※						284
664—03										236
(SQFT)										(2,104,712)
664—04/05				※						17
(SQFT)				(57)						(24,656)
665		3		1	※		※			897
666		※		3	※					270

商品番号	日本	中国	香港	マラヤ連邦	インド	パキスタン	エスラエル	レバノン	その他アジア諸国	ノールウェイ
671										
672										
672—03/04										
673	11		13		1		※			
673—02	8		12		※		※			
	(—)		(—)		(—)		(—)			
681	1,236							※		
681—01										
681—03										
681—04								※		
(Ton)								(—)		
681—05										
(Ton)										
681—07	1,236									
(Ton)	(4,395)									
681—08										
(Ton)										
681—13										
(Ton)										
682	※				3			※		
682—01										
682—02	※				3			※		
(CWT)	(5)				(26)			(—)		
683										
683—01										
(CWT)										
684										
684—01										
(CWT)										
684—02										
(CWT)										
685										
685—01										
686										
686—01										
687										
687—01										
689										
691										
699	264	1	543	1	41		1	1		1
699—13	154		429							
(CWT)	(4,439)		(15,491)							
699—14			94					※		
(CWT)			(1,134)					(3)		
699—15	※	※	※		3					
(CWT)	(—)	(3)	(10)		(37)					
699—16	10				20					
	(—)				(—)					
699—17	42		※		※					※
	(—)		(—)		(—)					(—)
計	26,115	891	727	2	3,657	29	154	1	4	125

商品番号	スウェーデン	デンマーク	イギリス	アイルランド	オランダ	ベルギー・ルクセンブルグ	フランス	西ドイツ	東ドイツ	スイス
671			42							
672								2		
672—03/04										
673			14		1		※	373	※	1
673—02			7		1		※	373	※	1
			(—)		(—)		(—)	(—)	(—)	(—)
681	2		5,312		62	944	272	467		3
681—01										
681—03										
681—04	2		813		56	622	157	335		※
(Ton)	(—)		(4,737)		(417)	(4,928)	(1,186)	(2,371)		(2)
681—05			111			47	22	19		
(Ton)			(486)			(226)	(118)	(56)		
681—07			2,844			251	1	3		
(Ton)			(11,728)			(975)	(4)	(13)		
681—08			69			7				
(Ton)			(487)			(37)				
681—13			664		※	8	12	35		1
(Ton)			(2,823)		(—)	(36)	(53)	(113)		(—)
682			342		※			23		
682—01										
682—02			342		※			23		
(CWT)			(5,765)		(—)			(316)		
683			1							
683—01										
684			403			184		13		167
684—01										
(CWT)										
684—02			403			184		13		166
(CWT)			(10,806)			(4,759)		(206)		(3,403)
685		1	24		7	67	1	11		
685—01										
686			13			1				
686—01										
687		3	12		※			2		
687—01										
689			6							
691		※	33		※	5	※	※		
699	79	12	5,358	1	145	129	119	2,007	72	10
699—13	16	2	357		40	81	5	533	65	2
(CWT)	(257)	(69)	(13,893)		(826)	(4,338)	(168)	(13,385)	(3,425)	(47)
699—14			274		※		※	33		※
(CWT)			(3,174)		(2)		(8)	(363)		(—)
699—15	※	1	54		※	※	※	17	※	
(CWT)	(—)	(11)	(1,369)		(3)	(18)	(2)	(141)	(8)	
699—16		※	68		1	5	2	86		※
		(—)	(—)		(—)	(—)	(—)	(—)		(—)
699—17	34	8	68		1		1	188	※	※
	(—)	(—)	(—)		(—)		(—)	(—)	(—)	(—)
計	226	46	34,587	6	12,638	2,602	630	5,923	991	1,225

商品番号	ポルトガル	スペイン	イタリア	フィンランド	ポーランド	オーストリア	チェッコスロバキア	ハンガリー	ユーゴースラビア	その他東ヨーロッパ諸国
671										
672										
672—03/04										
673		1	2			1	25			
673—02		1	2			1	25		※	
		(—)	(—)			(—)	(—)			
681			103			9	164	※		
681—01										
681—03										
681—04			99				44	※		
(Ton)			(601)				(301)	(1)		
681—05										
(Ton)										
681—07			1			9				
(Ton)			(4)			(32)				
681—08										
(Ton)										
681—13										
(Ton)										
682						8				
682—01										
682—02						8				
(CWT)						(119)				
683										
683—01										
684			2			115				
684—01										
(CWT)										
684—02			2			115				
(CWT)			(43)			(4,545)				
685										
685—01										
686										
686—01										
687										
687—01										
689										
691		1	※	※						
699		※	45		208	133	513	53	1	
699—13					199	90	408	18		
(CWT)					(11,073)	(4,864)	(11,312)	(772)		
699—14			18				1	3		
(CWT)			(286)				(24)	(38)		
699—15			※				※			
(CWT)			(2)				(1)			
699—16			※			6	2	※		
			(—)			(—)	(—)	(—)		
699—17			6				22			
			(—)				(—)			
計	59	25	1,354	13	286	333	2,153	240	8	53

商品番号	カナダ	アメリカ	アルジェリア	フランス領西アフリカ	イギリス領西アフリカ	ベルギー領コンゴー	南アフリカ連邦	フランス領その他アフリカ	オーストラリア	合計
671										42
672										2
672—03/04										
673		1		※	※		※			444
673—02		1		※	※		※			432
		(—)		(—)	(—)		(—)			(—)
681	9	16		※	※	3	536			9,138
681—01										
681—03										
681—04		2				3	191			2,324
(Ton)		(3)				(22)	(147)			(14,716)
681—05										199
(Ton)										(886)
681—07					※					4,345
(Ton)					(—)					(17,151)
681—08										76
(Ton)										(524)
681—13		3								723
(Ton)		(1)								(3,026)
682		※					1			377
682—01										
682—02		※					1			377
(CWT)		(1)					(15)			(6,247)
683										
683—01										
684							2		※	886
684—01										
(CWT)										
684—02							2		※	886
(CWT)							(21)		(6)	(23,789)
685		※								111
685—01										
686										14
686—01										
687		※					※			17
687—01										
689		16								22
691		※		1						40
699	2	77		2	29		127	1	272	10,248
699—13		※		2			100		1	2,502
(CWT)		(—)		(83)			(8,091)		(20)	(92,553)
699—14	※	※		※	※		※			423
(CWT)	(2)	(—)		(17)	(1)		(—)			(5,052)
699—15		※		※			1			77
(CWT)		(1)		(—)			(58)			(1,664)
699—16		※			※					199
		(—)			(—)					(—)
699—17		※								370
		(—)								(—)
計	11	221	1	51	125	5	707	21	273	96,518

商品番号	日本	中国	香港	マラヤ連邦	インド	イスラエル	レバノン	ノールウェイ	スウェーデン	デンマーク
711									6	3
711—03										
711—05									6	3
(NO)									(4)	(2)
712										1
713									※	
714	※			※				2	70	※
715									※	12
715—01									※	12
(CWT)									(—)	(114)
715—02										※
(CWT)										(4)
716	89	※	※		2	3	9	3	34	13
716—01										1
(CWT)										(14)
716—02										
(Ton)										
716—03	※								7	
(NO)	(25)								(643)	
716—04						1			4	
(CWT)						(17)			(139)	
716—06										
716—07										3
(CWT)										(1,015)
716—08										
(CWT)										
716—11	88	※	※			1				※
(NO)	(2,813)	(4)	(—)			(20)				(1)
716—14									1	※
(LB)									(1,962)	(5)
721	24		23	17	※			1	10	10
721—01	※								3	※
(CWT)	(1)								(19)	(—)
721—02	※		12	※	※			※	3	5
(NO)	(700)		(274,420)	(7,680)	(8,640)			(—)	(—)	(—)
721—03	※		8						※	
	(—)		(—)						(—)	
721—04	8			16					※	
(NO)	(380)			(193)				(7)	(—)	
721—12	2								3	
(NO)	(865)								(74)	
721—13	※									
(CWT)	(7)									
731										
731—01										
731—02										
731—03/04										
(NO)										
731—05										
(NO)										
731—06										
731—07										
(Ton)										

商品番号	イギリス	アルランド	オランダ	ベルギー・ルクセンブルグ	フランス	西ドイツ	東ドイツ	スイス	ポルトガル	イタリア
711	2,214		7	2	16	42		2		10
711—03										
711—05	2,148		3		16	40		2		10
(NO)	(1,816)		(—)		(—)	(10)		(—)		(2)
712	264		2			45				
713	827					3				
714	403		9	※		60	※	13		33
715	139		2	3	1	6		5		1
715—01	112		※	2	1	2		3		※
(CWT)	(1,462)		(2)	(33)	(3)	(65)		(15)		(—)
715—02	27		2	1		4		2		※
(CWT)	(326)		(25)	(10)		(29)		(17)		(5)
716	6,841	1	41	109	129	714	2	66	※	41
716—01	455		1	※	16	9				
(CWT)	(4,205)		(7)	(—)	(103)	(39)				
716—02	36		10		※					
(Ton)	(26)		(4)		(—)					
716—03	3,221		4	9	24	33		1		6
(NO)	(4,141)		(—)	(1)	(3)	(270)		(19)		(18)
716—04	147		2	20		14		28		5
(CWT)	(2,064)		(12)	(771)		(311)		(83)		(16)
716—06										
716—07	135		※			179		1		
(CWT)	(2,039)		(2)			(1,392)		(—)		
716—08	2									
(CWT)	(44)									
716—11	600		5	※	9	80	2	17		2
(NO)	(11,423)		(1)	(1)	(104)	(884)	(48)	(159)		(9)
716—14	204		1	※	4	32		※	※	3
(LB)	(138,776)		(4,576)	(482)	(2,407)	(22,912)		(20)	(110)	(1,521)
721	5,435	3	412	6	57	551	3	28	※	6
721—01	1,009		3		8	21		18		1
(CWT)	(10,122)		(49)		(93)	(253)		(163)		(25)
721—02	531			3		42				
(NO)	(5,449,192)			(—)		(401,682)				
721—03	155		9		1	29		※	※	※
	(—)		(—)		(—)	(—)		(—)	(—)	(—)
721—04	713	2	382	1	29	201				1
(NO)	(8,187)	(120)	(10,222)	(10)	(470)	(4,489)				(5)
721—12	89	※	7		1	8		3		※
(NO)	(3,288)	(—)	(393)		(2)	(216)		(99)		(25)
721—13	874	1	1	1	※	33		1		※
(CWT)	(19,522)	(3)	(14)	(24)	(—)	(1,781)		(15)		(—)
731	3,134		3	2		1				
731—01										
731—02										
731—03/04	1,032									
(NO)	(20)									
731—05	1,667									
(NO)	(611)									
731—06										
731—07	435		3	2		1				
(Ton)	(670)		(4)	(1)		(4)				

商品番号	オーストリア	チェッコスロバキア	カナダ	アメリカ	アルゼンチン	フランス領西アフリカ	イギリス領西アフリカ	南アフリカ連邦	フランス領その他アフリカ	オーストラリア	合計
711			19	178	※	2		1			2,502
711—03											
711—05			19	88	※	2		※			2,337
(NO)			(54)	(38)	(—)	(7)		(1)			(1,934)
712			※	※				3			315
713			※	705							1,535
714			2	6			1				599
715				11						1	181
715—01				8						※	140
(CWT)				(33)						(—)	(1,727)
715—02				3							41
(CWT)				(44)							(460)
716	4	8	4	1,365		1	※	374		※	9,853
716—01				2				9			493
(CWT)				(16)				(207)			(4,591)
716—02											46
(Ton)											(30)
716—03			4	947				347			4,602
(NO)			(—)	(47)				(16)			(5,183)
716—04	※			40							261
(CWT)	(10)			(224)							(3,647)
716—06											
716—07				1							319
(CWT)				(2)							(4,450)
716—08											2
(CWT)											(44)
716—11		8		3		1	※	※			816
(NO)		(165)		(7)		(10)	(2)	(1)			(15,652)
716—14	3		※	22				※		※	270
(LB)	(10,193)		(1)	(5,511)				(104)		(5)	(188,585)
721	9	2	3	51		※	※	17	※		6,668
721—01	1		※	16			※	2			1,082
(CWT)	(6)		(—)	(169)			(—)	(35)			(10,935)
721—02		1		※							597
(NO)		(1,440)		(24)							(6,143,778)
721—03		※		※			※	1			203
		(—)		(—)			(—)	(—)			(—)
721—04	7	1		8		※		3			1,373
(NO)	(233)	(10)		(24)		(4)		(—)			(24,354)
721—12		※		2							115
(NO)		(10)		(5)							(4,977)
721—13				3							914
(CWT)				(15)							(21,381)
731				27							3,167
731—01											
731—02											
731—03/04											1,032
(NO)											(20)
731—05											1,667
(NO)											(611)
731—06											
731—07				27							468
(Ton)				(2)							(681)

商品番号	日本	中国	香港	マラヤ連邦	インド	パキスタン	イスラエル	レバノン	ノールウェー	スウェーデン
732	※							※		※
732—01										
(NO)										
732—02										
(NO)										
732—03										
(NO)										
732—06	※							※		※
(CWT)	(3)							(—)		(1)
733	18									
733—01	2									
(NO)	(200)									
733—02	16									
(CWT)	(357)									
734										
734—01										
(NO)										
735										
735—02										
(NO)										
計	131	※	23	17	2		3	9	6	120
811										
812	45	3	155		※		※			1
821	1	※	2		1		2	※	※	1
831	30	2	136		1		※	※	※	
841	1,253	2	1,468		71		5	1	2	2
842										
851	34		157	51	119		※	5		8
861	16		2		1					
861—01	11		2							
	(—)		(—)							
861—02	3		※							※
	(—)		(—)							(—)
(0221/0229)										
(NO)	3		※							
861—03	(59)		(194)							※
										(—)
862	※		※							
862—01	※									
	(—)									
862—02										
(FT)										
862—03										
863										
864	8		2							
864—01	※									
(NO)	(14)									
891	5		3		2	1				※
891—01	1		※							
(NO)	(74)		(1)							
891—02			※		2					
(NO)			(7)		(5,054)					
891—03										
892	1		3		1		※	7	※	※

商品番号	デンマーク	イギリス	アイルランド	オランダ	ベルギー・ルクセンブルグ	フランス	西ドイツ	東ドイツ	スイス	ポルトガル
732	※	12,494		9	60	1,372	3,557	※	1	
732—01		3,344			51	1,230	2,268			
(NO)		(2,047)			(22)	(800)	(1,337)			
732—02		118		1		1	12			
(NO)		(327)		(7)		(5)	(87)			
732—03		2,466		7		50	690			
(NO)		(597)		(1)		(32)	(265)			
732—06	※	1,912		1	8	85	433	※	※	
(CWT)	(—)	(22,015)		(4)	(29)	(746)	(4,523)	(—)	(1)	
733	2	1,132		75	2	24	197	3	※	
733—01		786		※	2	1	※			
(NO)		(24,978)		(2)	(75)	(12)	(30)			
733—02		73		66	※	23	196	3	※	
(CWT)		(911)		(1,289)	(9)	(469)	(4,312)	(113)	(2)	
734		14								
734—01		7								
(NO)		(2)								
735	4	1,008		1			1			
735—02		460								
(NO)		(1)								
計	45	33,905	4	561	184	1,599	5,177	8	115	※
811		456				33				
812	2	771		13	1	24	347	188	6	
821	1	828		4	2	※	14		1	※
831	15	661		4	※	18	278	2	7	※
841	※	1,692	1	103	1	13	310	322	151	1
842		※								
851		1,366		416	6	26	160	12	58	※
861	2	536		9	3	11	208	※	76	※
861—01		11			※	※	27		2	
		(—)			(—)	(—)	(—)		(—)	
861—02	1	193		6	2	8	144	※	48	
	(—)	(—)		(—)	(—)	(—)	(—)	(—)	(—)	
(0221/0229)	1	93				※	105	※	41	
(NO)	(4)	(2,591)				(1)	(4,656)	(1)	(488)	
861—03		99		※			11		8	※
		(—)		(—)			(—)		(—)	(—)
862		345		※	9	6	37			
862—01		259			9	6	37			
		(—)			(—)	(—)	(—)			
862—02		42			※	※				
(FT)		(11,742)			(886)	(3)				
862—03		44		※	※	※	※			
		(—)		(—)	(—)	(—)	(—)			
863	※	77		※	※	※	※			
864		78		1	※	17	92	5	224	
864—01		34				13	28	1	223	
(NO)		(19,921)				(4,501)	(16,163)	(636)	(83,762)	
891	※	601	※	50		14	50	4	1	
891—01		204		33			7	※		
(NO)		(8,544)		(1,595)			(253)	(5)		
891—02		263		13		3	5			
(NO)		(770,156)		(10,543)		(7,679)	(19,860)			
891—03										
892	2	1,266	※	12	※	11	18	※	10	

商品番号	スペイン	イタリア	ポーランド	オーストリア	チェッコスロバキア	ハンガリー	ユーゴースラビア	サイプラス	カナダ	アメリカ
732		297		7					247	776
732—01		245							42	635
(NO)		(192)							(18)	(283)
732—02		28		1					※	※
(NO)		(171)		(5)					(1)	(2)
732—03									63	32
(NO)									(32)	(9)
732—06		22		6					14	68
(CWT)		(275)		(64)					(157)	(623)
733		1		3	6	1			12	1
733—01		※			※					
(NO)					(29)					
733—02		1			6	1				
(CWT)		(13)			(190)	(28)				
734										6
734—01										
(NO)										
735										
735—02										
(NO)										
計		389		23	16	1			287	3,126
811										1
812		1	21	38	67	63				4
821	1	2	8	3	9					10
831	※	2	1	※	83	※	※			4
841	1	93	※	3	214	13	1		1	354
842										
851		12	14		1,102	59	6	17		※
861		1		3	9				1	43
861—01										※
										(—)
861—02				3	9					5
				(—)	(—)					(—)
(0221/0229)				3	2					2
(NO)				(115)	(38)					(38)
861—03										7
										(—)
862										2
862—01										2
										(—)
862—02										※
(FT)										(275)
862—03										※
										(—)
863		※							※	6
864		※		11	※				5	1
864—01				9					5	1
(NO)				(13,800)					(205)	(60)
891		3		1	10	※				6
891—01										※
(NO)										(18)
891—02										6
(NO)										(5,432)
891—03										
892	※	※		※	1			※	※	30

商品番号	アルゼンチン	フランス領西アフリカ	イギリス領西アフリカ	リベリア	ベルギー領コンゴー	イギリス東アフリカ	南アフリカ連邦	フランス領その他アフリカ	オーストラリア	合計
732		33					16			18,869
732—01							13			7,828
(NO)							(6)			(4,705)
732—02										161
(NO)										(605)
732—03		7								3,315
(NO)		(2)								(938)
732—06		26					3			2,578
(CWT)		(1,190)					(22)			(29,653)
733		2	※							1,479
733—01		2	※							793
(NO)		(45)	(2)							(25,373)
733—02										385
(CWT)										(7,693)
734										20
734—01										7
(NO)										(2)
735		4	※							1,018
735—02										460
(NO)										(1)
計	※	42	1				411	※	1	46,206
811										490
812		1					15			1,766
821		1					13		※	904
831		1	1				※		※	1,246
841		3	18				40	※	3	6,142
842			3							3
851		6	1				31	1		3,659
861		※	※				1			930
861—01		※	※							53
		(—)	(—)							(—)
861—02		※					※			422
		(—)					(—)			(—)
(0221/0229)		※								250
(NO)		(3)								(8,188)
861—03										125
										(—)
862		※								399
862—01		※								313
		(—)								(—)
862—02										42
(FT)										(12,906)
862—03										44
										(—)
863			※			※	1		1	85
864		※	1				1			446
864—01		※	※				1			315
(NO)		(98)	(5)				(25)			(139,190)
891		※	※				6			757
891—01		※								245
(NO)		(2)								(10,492)
891—02		※	※				3			295
(NO)		(261)	(454)				(9,191)			(828,637)
891—03										
892			2	※	※		44	※	※	1,408

商品番号	日本	中国	香港	マラヤ連邦	インドネシア	ビルマ	インド	パキスタン	セイロン
899	285	4	173	※			12	※	
899—02									
(Gr.Box)									
899—03	81		56						
(NO)	(88,296)		(72,468)						
899—04									
(0421/0429)									
899—05	※		2						
(DOZ)	(115,696)		(76,252)						
899—07									
899—08									
(NO)									
899—11									
899—12	1	2	1						
	(—)	(—)	(—)						
899—13			13				※		
(NO)			(225,406)				(1)		
899—14	5	2	※				5	※	
	(—)	(—)	(—)				(—)	(—)	
899—15	106		48				1		
	(—)		(—)				(—)		
(1511/1529)									
899—16	37		6				※		
	(—)		(—)				(—)		
899—17	20								
	(—)								
899—18									
899—99	35	※	47	※			5		
	(—)	(—)	(—)	(—)			(—)		
(9911/9912)									
(9914)									
(9916/9926)									
(9930)									
計	1,678	11	2,101	51			208	1	
911									
921									
931									
計									
調整									
合計	28,844	904	2,897	78	※	18	3,987	30	36

商品番号	イギリス領その他アジア	ポルトガル領アジア	イラン	イラク	イスラエル	シリア	レバノン	トルコ	その他アジア諸国
899					9		※		
899—02 (Gr.Box)							※		
899—03 (NO)							(10)		
899—04 (0421 /0429)									
899—05 (DOZ)									
899—07									
899—08 (NO)					2				
899—11					(10)				
899—12									
899—13 (NO)									
899—14									
899—15 (1511 /1529)									
899—16									
899—17					※				
899—18					(–)				
899—99					6		※		
					(–)		(–)		
(9911 /9912)									
(9014)									
(9916 /9926)									
(9930)									
計					16		13		
911 921 931									
計									
990 999									
総　計	68	4	491	5	180	※	77	※	1,697

商品番号	アイスランド	ノールウェイ	スウェーデン	デンマーク	イギリス	アイルランド	オランダ	ベルギー・ルクセンブルグ	フランス
899		10	517	17	1,801		25	17	24
899—02 (Gr.Box)			513 (339,545)		3 (1,803)			※ (397)	※ (41)
899—03 (NO)					10 (3,402)		※ (29)		※ (23)
899—04 (0421 /0429)									
899—05 (DOZ)		※ (35,514)			11 (215,837)		※ (4,980)		10 (643,164)
899—07									
899—08 (NO)			2 (7)	2 (10)	464 (2,220)			9 (44)	
899—11									
899—12		※ (–)		3 (–)	14 (–)				1 (–)
899—13 (NO)			※ (216)	※ (1,416)	126 (279,750)		1 (6,913)	※ (288)	
899—14		8			55		※	2	1
		(–)			(–)		(–)	(–)	(–)
899—15 (1511 /1529)			※ (–)	※ (–)	119 (–)		1 (–)	1 (–)	※ (–)
899—16					20		※	※	2
					(–)		(–)	(–)	(–)
899—17		※	※	※	306		※		※
		(–)	(–)	(–)	(–)		(–)		(–)
899—18									
899—99		※	1	12	658		22	5	10
		(–)	(–)	(–)	(–)		(–)	(–)	(–)
(9911 /9912)									
(9914)									
(9916 /9926)									
(9930)									
計		12	529	39	10,478	1	637	39	197
911 921 931					※		※		
計					※		※		
990 999									
総　計	9	391	894	1,644	114,080	680	22,264	4,876	4,707

商品番号	西ドイツ	東ドイツ	スイス	ポルトガル	スペイン	イタリア	フィンランド	ポーランド	ソ連
899	551	10	42	3	※	58	45	1	※
899—02 (Gr.Box)							45 (33,305)		※ (300)
899—03 (NO)	7 (2,337)		1 (42)						
899—04 (0421/0429)									
899—05 (DOZ)	10 (188,488)					※ (36,000)			
899—07									
899—08 (NO)	45 (286)		1 (−)	※ (−)		※ (1)			
899—11									
899—12	17 (−)		※ (−)	3 (−)		1 (−)			
899—13 (NO)	7 (54,720)	※ (3,600)	2 (4,103)			※ (112)			
899—14	7 (−)		※ (−)			※ (−)			
899—15 (1511/1529)	64 (−)	5 (−)	1 (−)			1 (−)		1 (−)	
899—16	53 (−)		1 (−)			3 (−)			
899—17	24 (−)		1 (−)	※ (−)		※ (−)			
899—18									
899—99	317 (−)	5 (−)	27 (−)	※ (−)	※ (−)	52 (−)		※ (−)	
(9911/9912) (9914) (9916/9926) (9930)									
計	2,065	543	576	4	2	172	45	45	※
911 921 931	※								
計	※								
調整									
合計	14,891	1,904	2,039	1,164	77	5,174	58	331	1

商品番号	オーストリア	チェッコスロバキア	ハンガリー	ユーゴースラビア	ギリシヤ	サイプラス	その他東ヨーロッパ諸国	カナダ	アメリカ
899	6	76	※	※		※		※	154
899—02 (Gr.Box)		18 (30,800)							※ (9)
899—03 (NO)									※ (12)
899—04 (0421/0429)									
899—05 (DOZ)		4 (72,468)							
899—07									
899—08 (NO)	※ (1)								136 (523)
899—11									
899—12									
899—13 (NO)		20 (397,756)							※ (48)
899—14	2 (−)	※ (−)							※ (−)
899—15 (1511/1529)	※ (−)	3 (−)							1 (−)
899—16									4 (−)
899—17	※ (−)	※ (−)						※ (−)	1 (−)
899—18									
899—99	4 (−)	31 (−)		※ (−)		※ (−)		※ (−)	12 (−)
(9911/9912) (9914) (9916/9926) (9930)									
計	65	1,571	135	7		17		7	615
911 921 931									
計									
調整									
総計	422	3,935	376	30	7	67	53	2,712	13,052

商品番号	フランス領アメリカ	その他イギリス領アメリカ	その他アメリカ	イギリス領西インド諸島	オランダ領西インド諸島	イギリス領南アメリカ	フランス領ギアナ	ペルー	ブラジル	パラガイ
899								※		
899—02 (Gr.Box)										
899—03 (NO)										
899—04										
(0421 /0429)										
899—05 (DOZ)										
899—07										
899—08 (NO)										
899—11										
899—12										
899—13 (NO)										
899—14										
899—15										
(1511 /1529)										
899—16										
899—17								※ (—)		
899—18										
899—99										
(9911 /9912)										
(9914)										
(9916 /9926)										
(9930)										
計								※		
911 921 931										
計										
調整										
合計	※	15	3	723	3,240	4	1	1	66	7

商品番号	ウルガイ	アルゼンチン	その他南アメリカ	エジプト	アルジェリア	チュニジア	カナリー諸島	フランス領西アフリカ	イギリス領西アフリカ	リベリア
899					※		※	100	2	
899—02 (Gr.Box)										
899—03 (NO)								※ (540)		
899—04										
(0421 /0429)										
899—05 (DON)									※ (500)	
899—07										
899—08 (NO)										
899—11										
899—12								※ (—)	※ (—)	
899—13 (NO)									※ (1,868)	
899—14										
899—15							※ (—)	※ (—)	※ (—)	
(1511 /1529)										
899—16									※ (—)	
899—17									※ (—)	
899—18										
899—99					※ (—)			100 (—)	2 (—)	
(9911 /9912)										
(9914)										
(9916 /9926)										
(9930)										
計					※		※	112	28	※
911 921 931								29	※	
計								29	※	
調整										
合計	706	1,689	5,236	4	22	※	1,132	9,013	2,138	1

商品番号	ベルギー領コンゴー	イギリス領東アフリカ	南アフリカ連邦	中央アフリカ連邦	イギリス領その他アフリカ	フランス領その他アフリカ	オーストラリア	ニュージーランド	調整	合計
899			306			※	1			4.249
899—02			※							579
(Gr.Box)			(5)							(406,215)
899—03										155
(NO)										(167,149)
899—04										
(0421/0429)										
899—05										37
(DOZ)										(1,388,899)
899—07										
899—08										661
(NO)										(3,102)
899—11										
899—12										43
										(—)
899—13										169
(NO)										(976,197)
899—14										87
										(—)
899—15			※							352
(1511/1529)			(—)							(—)
899—16							1			127
							(—)			(—)
899—17			3							355
899—18			(—)							(—)
899—99			8			※				1,359
			(—)			(—)				(—)
(9911/9912)										
(9914)										
(9916/9926)										
(9930)										
計	※	※	458			1	5			22.484
911										
921			※				※		4.531	4.560
931										
計			※				※		4.531	4.560
調整										
合計	9	53	4,190	1	417	902	824	300	4.531	270.382

532451

エジプト

本表の利用にあたつて

本統計表は，この国の貿易統計書を国際連合の“標準国際貿易分類”（The Standard International Trade Classification）にしたがつて分類し，金額の単位および様式を統一して，わが国の貿易統計と国別，商品別に比較対照できるように編さんしたが，次の諸点に注意されたい。

1. 本統計表は **“Egypt”** 政府発行の **“Monthly Summary of Foreign Trade ”** により作成した。
2. 本統計表は1957年１月～12月の１年間の集計である。
3. 輸入金額は C. I. F 基準である。
4. 単位は特記してない限り U. S. 1,000ドルである。
5. 表中商品分類 5 桁の欄は数量と金額の両方が記入されている。（ ）内は数量を示す。
6. 空欄は原統計表において単位未満または皆無のもので，※印はU. Sドルに換算の際における単位未満を示す。
7. 金額換算は International Monetary Fund “International Financial Statistics” により １U. Sドル＝0,3482 E£ により計算した。
8. 商品別，国別貿易統計の国の合計はドル換算の際における単位未満四捨五入のため総額と合致しない場合もある。
9. 商品番号に対する商品名は折込みとして別添した。
10. 数量単位はつぎのとおり。

KG……キログラム　L……リツトル

通商産業省通商局通商調査課

商品類別集計表

	0類 食糧	1類 飲料及びたばこ	2類 食用に適しない原材料(燃料を除く)	3類 鉱物性燃料その他これに類する滑油	4類 動植物油脂	5類 薬品類	6類 原料別製品	7類 機械類及び運搬用機器類	8類 雑製品	9類 特殊取扱品	調整	合計
日本国	3,015	220	61	–	–	–	7,615	1,005	49	–		11,965
中華人民共和国	3,220	860	1,057	–	6,344	–	4,396	–	–	–		15,877
マラヤ連邦	–	–	187	–	7	–	–	–	–	–		194
インドネシア	1,577	–	1,462	105	–	–	–	–	–	–		3,144
イラン	10,150	398	–	520	–	–	11,103	151	–	–		22,322
パキスタン	–	–	–	–	–	–	911	–	–	–		911
セイロン	6,660	–	–	–	343	–	–	–	–	–		7,003
イラク	22	–	23	143	–	–	–	–	–	–		188
イラン	958	–	–	–	–	–	–	–	–	–		958
アイアランド	40	111	–	–	–	–	–	–	4	–		155
サウジアラビア	–	–	251	16,828	–	–	–	–	–	–		17,079
イエメン	95	–	–	–	–	–	–	–	–	–		95
イスラエル	168	–	–	–	–	–	–	–	–	–		168
パキスタン	506	37	449	–	–	–	–	–	–	–		992
パレスチナ	501	210	–	–	–	–	–	–	226	–		937
ノルウェー	15	2,568	–	–	–	–	–	–	–	–		2,583
スウェーデン	6	–	–	–	6	2,623	505	–	–	–		3,140
スウィス	–	–	1,540	–	–	–	1,756	450	77	–		3,823
ユーマー	121	※	–	–	4	1,023	5	1,548	21	–		2,722
ギリシャ	※	5	656	285	4	306	2,355	3,012	181	–		6,804
デンマーク	1,969	6	14	160	1,714	4,943	420	3,817	–	–		13,043
ベルギー	–	–	280	–	6	4,155	3,564	886	138	–		9,029
フランス	1	2	4	–	–	75	298	117	81	–		578
西ドイツ	–	1	195	551	1,769	12,835	9,691	17,597	1,210	–		43,849
ドイツ	–	–	–	–	–	7,050	2,205	1,855	495	–		11,605
スイス	72	–	–	–	–	5,885	243	3,478	466	–		10,144
ポルトガル	7	–	–	–	–	–	–	–	–	–		7
スペイン	78	–	–	–	187	–	387	–	–	–		652
イタリアアドリア	722	420	192	1	–	3,892	3,151	2,701	860	–		11,939
フィンランド	–	–	2,949	–	–	–	4,123	–	–	–		7,072
ポーランド	74	–	–	1,244	–	29	706	–	–	–		2,053
ソ連	–	323	4,848	5,796	–	1,318	3,267	236	68	–		15,856
オーストリア	–	–	51	–	–	6,702	1,765	662	–	–		9,180
チェッコスロバキア	–	–	4,100	–	–	–	3,337	860	217	–		8,514
ハンガリー	–	–	–	–	–	–	1,026	663	87	–		1,776
ユーゴースラビア	180	585	3,372	–	–	–	–	95	–	–		4,232

商品類別集計表

	0類 食糧	1類 飲料及びたばこ	2類 食用に適しない原材料(燃料を除く)	3類 鉱物性燃料その他これに類する滑油	4類 動植物油脂	5類 薬品類	6類 原料別製品	7類 機械類及び運搬用機器類	8類 雑製品	9類 特殊取扱品	調整	合計
ギリシャ	1,657	1,640	–	–	116	–	–	–	–	–		3,413
アイルランド	–	–	2,216	2,210	–	1	–	–	–	–		4,427
ブルガリア	225	894	–	–	–	93	–	–	–	–		1,212
サイプラス	※	–	–	–	–	–	–	–	5	–		5
カナダ	–	–	665	–	–	146	–	–	–	–		811
アメリカ	33	6,635	684	5,110	7,252	4,855	2,283	10,396	531	–		37,779
キューバ	–	–	–	–	–	493	–	–	–	–		493
チリ	–	–	–	–	–	2,845	–	–	–	–		2,845
ブラジル	1,743	–	–	–	–	–	–	–	–	–		1,743
アルゼンチン	23	–	–	–	–	–	–	–	–	–		23
チュニジア	–	–	–	–	–	–	54	–	–	–		54
リビア	1,520	–	※	–	–	–	–	–	52	–		1,572
リベリア	5,134	–	5,230	–	688	4	–	–	393	–		11,445
エチオピア	2,093	–	–	–	–	–	–	–	6	–		2,099
エリトリア	1	–	–	–	–	–	–	–	–	–		1
ソマリーランド	157	–	–	–	–	–	–	–	–	–		157
イギリス領東アフリカ	98	–	–	–	–	–	–	–	–	–		98
南アフリカ連邦	–	234	648	–	–	161	–	–	–	–		1,043
その他南アフリカ	–	87	–	–	–	–	–	–	–	–		87
オーストラリア	19	–	–	–	11	–	–	–	–	–		30
ニュージーランド	–	–	–	–	5	–	–	–	–	–		5
その他諸国	3,833	78	9,677	2,860	1,374	10,753	19,001	15,000	2,266	–		64,842
調整	9,325	808	12,937	1,267	2,955	14,813	35,101	15,487	6,509	180		99,382
合計	56,018	16,122	53,748	37,080	22,785	84,996	119,268	80,016	13,942	180		484,155

(注) 調整とは商品別に掲上してあるが国別に分けてないもの。

商品番号	日本	中国	インドネシア	インド	セイロン	イラン	イラク	アデン	イエメン	パレスタイン	シリア
001		1,926									
011											
012											
013											
021											
022											
023											
024											
025											
026											
029											
031	2,363										
031—01 (KG)											
032	430										
032—01 (KG)	430 (748,145)										
041											
042											
043											
044											
045											
046											
047											
048											
051							958			69	
051—01 (KG)							958 (12,794,918)			69 (1,268,226)	
052						22				99	506
053											
054											
055											
061											
061—01 (KG)											
061—02 (KG)											
062											
071								40	95		
072											
073											
074	222	1,294	1,577	10,150	6,660						
074—01 (KG)	222 (356,449)	1,293 (1,977,503)	1,577 (1,220,153)	10,150 (7,539,748)	6,660 (4,605,757)						
075											
081											
091											
099											
計	3,015	3,220	1,577	10,150	6,660	22	958	40	95	168	506
111											
112											
112—01 (L)											
112—03 (L)											
112—04 (L)											

商品番号	レバノン	トルコ	ノールウェイ	デンマーク	イギリス	オランダ	フランス	西ドイツ	スイス	ポルトガル
001										
011				1		40	1			
012										
013										
021										
022				46	※	875			61	
023										
024				74		97			11	
025										
026										
029										
031			6		※	232				7
031—01 (KG)										
032										
032—01 (KG)										
041										
042										
043										
044										
045										
046										
047										
048										
051	501	15								
051—01 (KG)	13 (81,894)	15 (46,682)								
052										
053										
054						725				
055										
061										
061—01 (KG)										
061—02 (KG)										
062										
071										
072										
073										
074										
074—01 (KG)										
075										
081										
091										
099										
計	501	15	6	121	※	1,969	1		72	7
111										
112				※	1	6		1		
112—01 (L)										
112—03 (L)				※ (1,107)	1 (1,899)	6 (22,239)		1 (2,547)		
112—04 (L)										

商品番号	スペイン	イタリア	ポーランド	ユーゴースラビア	ギリシヤ	ブルガリア	サイプラス	アメリカ	ブラジル	アルゼンチン
001										
011		1	74							23
012										
013										
021										
022								21		
023										
024				180		225	※			
025										
026										
029										
031	48									
031—01 (KG)										
032	30									
032—01 (KG)	30 (21,543)									
041										
042										
043										
044										
045										
046										
047										
048										
051					253					
051—01 (KG)					253 (1,596,073)					
052		514			514					
053										
054										
055		207			890			12		
061										
061—01 (KG)										
061—02 (KG)										
062										
071									1,743	
072										
073										
074										
074—01 (KG)										
075										
081										
091										
099										
計	78	722	74	180	1,657	225	※	33	1,743	23
111										
112										
112—01 (L)										
112—03 (L)										
112—04 (L)										

商品番号	リビア	スーダン	エチオピア	エリトリア	ソマリーランド	イギリス領東アフリカ	オーストラリア	その他諸国	調整	合計
001	1,520	2,917			157		19	314	179	7,032
011		46						549	3	738
012									6	6
013									5	5
021										
022								10		1,013
023									6	6
024								430		1,017
025									5	5
026										※
029										
031		304		1				51	1,565	4,577
031—01 (KG)									6 (20,172)	6 (20,172)
032								2		462
032—01 (KG)								2 (3,985)		462 (773,673)
041										
042										
043										
044										
045										
046									2	2
047									48	48
048									28	2,487
051		601						62	23	1,994
051—01 (KG)		601 (6,785,177)						62 (649,395)	(191,861)	(23,414,226)
052								356	521	2,532
053									108	108
054								86	4	815
055		993	1,643					779	1,382	5,906
061								435	4,415	4,850
061—01 (KG)									42 (28,238,336)	42 (28,238,336)
061—02 (KG)									1,228 (10,675,503)	1,228 (10,675,503)
062									3	3
071			450			98		569	7	3,002
072									267	267
073									1	1
074								53		19,956
074—01 (KG)								53 (37,404)		19,955 (15,728,014)
075		273						137	738	1,148
081									1	1
091										
099									31	31
計	1,520	5,134	2,093	1	157	98	19	3,833	9,325	56,018
111									9	9
112								8	352	368
112—01 (L)									28 (42,315)	28 (42,315)
112—03 (L)								8 (30,534)		16 (58,326)
112—04 (L)									324 (198,565)	324 (198,565)

商品番号	日本	中国	マラヤ連邦	インドネシア	インド	アデン	サウジアラビア	シリア	レバノン
121 122	220	860			398	111		37	210
計	220	860			398	111		37	210
211 212 221 221—02 221—04									
231 231—01 (KG) 231—02			187 187 (223,760)	1,462 1,462 (1,866,806)					
241							251		
242 242—01 242—02/03									
243 244	61								
251 251—03 (0310) (0320) 251—04 (0410) (KG)									
261 261—03									
262 262—01 262—02									
263 263—01 (KG)									
264 265 266									
267 271 271—03 271—04									
272 272—05									
281 282									

商品番号	トルコ	ノールウェイ	スウェーデン	デンマーク	イギリス	オランダ	フランス	西ドイツ	スペイン	イタリア
121 122	2,568				4		2			420
計	2,568			※	5	6	2	1		420
211 212 221 221—02 221—04										
231 231—01 (KG) 231—02										
241										
242 242—01 242—02/03										
243 244			152							
251 251—03 (0310) (0320) 251—04 (0410) (KG)			1,388 1,388 (6,310,138)							
261 261—03										
262 262—01 262—02					617					70
263 263—01 (KG)										
264 265 266					32		4	195		122
267 271 271—03 271—04										
272 272—05										
281 282										

商品番号	フィンランド	ソ　連	オーストリア	チェッコスロバキア	ユーゴースラビア	ギリシヤ	ルーマニア	ブルガリア
121		323			585	1,640		894
122								
計		323			585	1,640		894
211								
212								
221								
221—02								
221—04								
231								
231—01								
(KG)								
231—02								
241								
242								
242—01								
242—02/03								
243	2,842	4,848	51	3,693	3,372		2,216	
244								
251	107			407				
251—03								
(0310)								
(0320)								
251—04								
(0410)	107			407				
(KG)	(484,800)			(2,808,576)				
261								
261—03								
262								
262—01								
262—02								
263								
263—01								
(KG)								
264								
265								
266								
267								
271								
271—03								
271—04								
272								
272—05								
281								
282								

商品番号	カナダ	アメリカ	リビア	スーダン	南アフリカ連邦	その他南アフリカ	その他諸国	調　整	合　計
121		6,602			234	87	47	437	15,673
122		33					23	10	72
計		6,635			234	87	78	808	16,122
211				928			26	94	1,048
212								7	7
221				4,171				867	5,038
221—02									
221—04									
231		270					753		2,672
231—01		270					753		2,672
(KG)		(477,163)					(1,097,874)		(3,665,603)
231—02									
241							1	9	261
242								770	770
242—01									
242—02/03									
243		147					478	709	18,569
244								21	21
251	440	233					701		3,276
251—03									
(0310)									
(0320)									
251—04									
(0410)	440	233					701		3,276
(KG)	(1,933,226)	(1,017,796)					(5,251,369)		(17,805,905)
261									
261—03									
262							7,298	1,711	9,696
262—01									
262—02									
263								11	11
263—01								11	11
(KG)								(5,733)	(5,733)
264									
265		34					18	125	530
266									
267									
271									
271—03									
271—04									
272	225				648		17	1,500	2,390
272—05									
281								1,303	1,303
282			※	18			34	2	54

商品番号	日本	中国	マラヤ連邦	インドネシア	インド	セイロン	イラン	サウジアラビア	シリア	ノールウェイ	スウェーデン
283											
283—01											
283—02											
283—03											
283—06											
284		1,057	※								
285											
291											
292							23		449		
計	61	1,057	187	1,462			23	251	449		1,540
311					520						
311—01					520						
(KG)					(20,023,623)						
312								15,739			
313				105			143	1,089			
313—01											
314											
計				105	520		143	16,828			
411											
411—01											
(0121/0122)											
(0210)											
412		6,344	7			343					
413											6
計		6,344	7			343					6
511											
511—03											
(KG)											
512											
521											
531											
532											
533											
533—03											
(KG)											
541											
551											
552											
552—01											
(KG)											
561											2,623
561—01											2,623
(KG)											(48,126,275)
561—02											
561—03											
(KG)											
591											
599											
599—01											
(KG)											
計											2,623

商品番号	デンマーク	イギリス	オランダ	ベルギー	フランス	西ドイツ	東ドイツ	スイス	スペイン	イタリア	フィンランド
283											
283—01											
283—02											
283—03											
283—06											
284		7	14	280							
285											
291											
292											
計		656	14	280	4	195				192	2,949
311			160			551					
311—01			160			551					
(KG)			(3,477,000)			(17,218,956)					
312											
313		285								1	
313—01											
314											
計		285	160			551				1	
411			250								
411—01											
(0121/0122)											
(0210)											
412			1,064			70				187	
413	4	4	400	6		1,699					
計	4	4	1,714	6		1,769				187	
511						207	93			640	
511—03						164	92				
(KG)						(1,816,566)	(1,075,198)				
512											
521											
531		4				550		1,098		353	
532										21	
533	52	19	66			52					
533—03	52	19	66			52					
(KG)	(48,482)	(29,111)	(66,584)			(45,048)					
541	971	236	2,081	960	69	2,081		4,149		462	
551		※	409		5						
552											
552—01											
(KG)											
561			2,231	3,195		9,012	6,823			2,128	
561—01			2,231	3,195		9,012	6,823			2,128	
(KG)			(38,544,344)	(50,708,882)		(135,404,552)	(119,193,000)			(33,989,136)	
561—02											
561—03											
(KG)											
591											
599		47	156		1	933	134	638		288	
599—01											
(KG)											
計	1,023	306	4,943	4,155	75	12,835	7,050	5,885		3,892	

商品番号	ポーランド	ソ　連	オーストリア	チェッコスロバキア	ユーゴースラビア	ギリシヤ	ルーマニア	ブルガリア	カナダ	アメリカ
238										
283—01										
283—02										
283—03										
283—06										
284										
285										
291										
292										
計		4,848	51	4,100	3,372		2,216		665	684
311	1,244	412								823
311—01	1,244	412								823
(KG)	(48,715,390)	(13,796,739)								(33,866,499)
312		2,854								
313		2,530					2,210			4,287
313—01										
314										
計	1,244	5,796					2,210			5,110
411										7,222
411—01										
(0121/0122)										
(0210)										
412						116				
413										30
計						116				7,252
511								93		186
511—03								93		
(KG)								(1,103,546)		
512										
521							1			149
531		299								173
532										
533										83
533—03										83
(KG)										(75,804)
541									146	3,414
551										
552										
552—01										
(KG)										
561	29	1,019	6,702							
561—01	29	1,019	6,702							
(KG)	(561,000)	(21,350,955)	(105,151,982)							
561—02										
561—03										
(KG)										
591										
599										850
599—01										
(KG)										
計	29	1,318	6,702				1	93	146	4,855

商品番号	キューラソー	チ　リ	リビア	スーダン	南アフリカ連邦	オーストラリア	ニュージーランド	その他諸国	調　整	合　計
283									836	836
283—01										
283—02										
283—03										
283—06										
284								350	323	2,031
285									189	189
291				113				1	4,460	5,046
292										
計			※	5,230	648			9,677	12,937	53,748
311								1,841	19	5,570
311—01								1,841	19	5,570
(KG)								(49,428,326)	(660,620)	(187,187,153)
312										18,593
313								1,019	1,248	12,917
313—01										
314										
計								2,860	1,267	37,080
411						11	5	478	2,088	10,054
411—01										
(0121/0122)										
(0210)										
412				688				252	724	9,795
413								644	143	2,936
計				688		11	5	1,374	2,955	22,785
511								3,286	6,651	11,156
511—03								3,225	156	3,730
(KG)								(34,039,913)	(840,570)	(38,875,793)
512									877	877
521	493							359	366	1,002
531								303		3,146
532					161			1,255	4	1,441
533								183	1,040	1,495
533—03								183	639	1,094
(KG)								(213,020)	(1,679,311)	(2,157,360)
541								2,607	1,945	19,121
551								586	146	1,146
552									1,571	1,571
552—01									1,507	1,507
(KG)									(501,137)	(501,137)
561		2,845						1,269	196	38,072
561—01								1,269		35,031
(KG)								(19,984,756)		(573,014,892)
561—02									195	3,040
561—03		2,845							(3,279,172)	(47,063,354)
(KG)		(43,784,182)								
591									518	518
599								905	1,499	5,451
599—01									37	37
(KG)									(61,658)	(61,658)
計	493	2,845			161			10,753	14,813	84,996

商品番号	日本	中国	インド	パキスタン	ノールウェイ	スウェーデン	デンマーク	イギリス	オランダ
611									
612									
613									
621									
629								4	
629—01 (KG)								4 (1,116)	
631									
631—02 (KG)									
632									
633									
641	3,623	552			505	1,490		36	
641—01									
641—03 (KG)	315 (1,303,912)				33 (104,431)	428 (1,857,106)			
641—04 (KG)									
642			13						
651	435	1,033						13	29
651—01 (KG)	186 (15,870)	631 (84,896)							
651—02 (KG)	237 (50,638)							6 (973)	13 (1,868)
651—03/04 (KG)	12 (2,807)	402 (334,577)						7 (2,263)	
651—06 (KG)									16 (13,541)
652								7	
652—01 (KG)								※ (56)	
652—02 (KG)								6 (805)	
653	205		1,474					407	
653—01 (KG)	6 (305)								
653—02 (KG)	199 (28,845)							407 (36,794)	
653—05 (KG)								※ (53)	
654									
655				911					
656			9,616						
657									
661							5		
661—02									
662								6	
663	135							8	143
663—09									
664									
664—03 (KG)									
664—04/05 (KG)									
665									
666									

商品番号	ベルギー	フランス	西ドイツ	東ドイツ	スイス	スペイン	イタリア	フィンランド	ポーランド
611									
612									
613									
621									
629			221				430		
629—01 (KG)			221 (115,807)				430 (310,908)		
631									
631—02 (KG)									
632									
633									
641	161	8	73	1,333			3	4,123	
641—01									
641—03 (KG)								1,533 (6,342,226)	
641—04 (KG)								173 (1,013,707)	
642									
651		108				227	172		
651—01 (KG)							321 1 (100)		
651—02 (KG)		68 (15,958)					8 (1,415)		
651—03/04 (KG)		3 (688)				227 (111,445)	28 (8,124)		
651—06 (KG)		37 (27,939)					284 (180,458)		
652		30			243		102		
652—01 (KG)		5 (1,355)			6 (520)		19 (5,354)		
652—02 (KG)		25 (6,128)			237 (16,614)		83 (10,724)		
653		36					96		
653—01 (KG)		2 (51)					8 (223)		
653—02 (KG)		23 (3,316)					80 (12,139)		
653—05 (KG)		11 (974)					8 (762)		
654									
655									
656	290								
657									
661		59	49				146		
661—02									
662			75						
663	3	※	27	152		160	20		
663—09									
664	42								179
664—03 (KG)									
664—04/05 (KG)	38 (202,595)								
665		1	25				35		
666									

商品番号	ソ　連	オーストリア	チェッコスロバキア	ハンガリー	アメリカ	チュニジア	その他諸国	調　整	合　計
611								2	2
612								333	333
613								2	2
621								391	391
629					155		1,329	1,071	3,210
629—01					155		1,329	298	2,437
(KG)					(87,948)		(966,990)	(247,465)	(1,730,234)
631								538	538
631—02								105	105
(KG)								(436,425)	(436,425)
632								336	336
633								263	263
641	70	429	948		98		3,034	620	17,106
641—01									
641—03			246		98		1,372	22	4,047
(KG)			(1,131,036)		(544,389)		(5,885,538)	(22,430)	(17,191,068)
641—04		62					248	22	505
(KG)		(396,846)					(1,307,111)	(61,832)	(2,779,496)
642							632	20,009	20,826
651		10	35	38			649	87	2,985
651—01							43	27	888
(KG)							(4,545)	(4,874)	(110,285)
651—02							78	4	414
(KG)							(16,413)	(905)	(88,170)
651—03/04		10	35	38			268		1,030
(KG)		(1,926)	(11,961)	(12,353)			(151,519)		(637,663)
651—06							260	18	615
(KG)							(68,282)	(5,909)	(296,129)
652			130	135			231		878
652—01			10	4			67		111
(KG)			(4,087)	(3,290)			(46,978)		(61,640)
652—02			120	131			163		765
(KG)			(28,459)	(49,237)			(41,522)		(153,489)
653							87	594	2,899
653—01							7	55	78
(KG)							(268)	(1,774)	(2,621)
653—02							68	68	845
(KG)							(8,333)	(45,371)	(134,798)
653—05							12	305	336
(KG)							(1,170)	(32,871)	(35,830)
654								533	533
655								2,034	2,945
656							459	227	10,592
657								262	262
661	257					54	266	47	883
661—02									
662		164					47	151	443
663			575	39			279	1,178	2,719
663—09									
664			84				36	325	666
664—03								15	15
(KG)								(214,647)	(214,647)
654—04/05			19				24	80	161
(KG)			(263,071)				(137,560)	(172,441)	(775,667)
665							207	731	999
666									

商品番号	日　本	中　国	インド	パキスタン	ノールウェイ	スウェーデン	デンマーク	イギリス	オランダ
671									
672									
672—03/04									
673									
673—02									
681	2,979	2,811				119		1,764	239
681—01									
(KG)									
681—03						119		20	88
(KG)						(139,380)		(29,772)	(307,379)
681—04		2,811						13	
(KG)		(20,014,824)						(87,224)	
681—05								24	12
(KG)								(141,588)	(81,594)
681—07									
(KG)									
681—08								78	
(KG)								(443,471)	
681—13	71							1,248	40
(KG)	(168,676)							(10,274,610)	(139,996)
682								2	
682—01									
682—02								2	
(KG)								(1,401)	
683									
683—01									
684	156							4	
684—01									
684—02	156							4	
(KG)	(173,717)							(4,609)	
685									
685—01									
686								6	
686—01									
687									
687—01									
689									
691									
699	82					147		98	9
699—13									
(KG)									
699—14									
699—15								1	
(KG)								(479)	
699—16									
(KG)									
699—17									
(KG)									
計	7,615	4,396	11,103	911	505	1,756	5	2,355	420

商品番号	ベルギー	フランス	西ドイツ	東ドイツ	スイス	スペイン	イタリア	フィンランド	ポーランド
671									
672									
672—03/04									
673									
673—02									
681	2,850	34	6,444				1,442		527
681—01									44
(KG)									(650,000)
681—03			100						
(KG)			(319,443)						
681—04	284	※	506				19		483
(KG)	(1,669,067)	(2,654)	(3,051,702)				(118,758)		(3,305,350)
681—05	364	1	166				100		
(KG)	(1,756,675)	(5,000)	(87,019)				(530,808)		
681—07	165	23	2				228		
(KG)	(606,128)	(102,982)	(12,500)				(1,123,753)		
681—08	7								
(KG)	(46,927)								
681—13	271		729				336		
(KG)	(1,142,710)		(4,323,245)				(1,389,525)		
682			11						
682—01									
682—02			11						
(KG)			(10,629)						
683									
683—01									
684			28				32		
684—01									
684—02			28				32		
(KG)			(29,041)				(36,565)		
685									
685—01									
686									
686—01									
687									
687—01									
689									
691									
699	218	22	2,738	720			352		
699—13									
(KG)									
699—14									
699—15			86				17		
(KG)			(29,197)				(5,790)		
699—16									
(KG)									
699—17									
(KG)									
計	3,564	298	9,691	2,205	243	387	3,151	4,123	706

商品番号	ソ連	オーストリア	チェッコスロバキア	ハンガリー	アメリカ	チュニジア	その他諸国	調整	合計
671								2	2
672								214	214
672—03/04									
673								265	265
673-02									
681	2,940	308	1,553	47	1,737		9,099	1,506	36,399
681—01	455						25	768	1,292
(KG)	(5,801,200)						(300,000)	(3,550,759)	(10,301,959)
681—03		146					428		901
(KG)		(280,444)					(1,389,444)		(2,465,862)
681—04			601	33			871		5,621
(KG)			(4,019,149)	(231,885)			(5,989,103)		(38,489,716)
681—05	1,744		160	14	94		2,562	29	5,270
(KG)	(10,178,308)		(871,315)	(88,550)	(399,447)		(13,615,284)	(115,741)	(27,871,329)
681—07					1,065		2,102	28	3,613
(KG)					(4,615,740)		(7,879,792)	(106,194)	(14,447,089)
681—08		161					408		654
(KG)		(1,239,860)					(2,430,100)		(4,160,358)
681—13	741		539		521		435	293	5,224
(KG)	(4,133,369)		(3,290,992)		(1,714,470)		(2,144,070)	(623,667)	(29,345,330)
682							84	276	373
682—01									
682—02							84	276	373
(KG)							(90,552)	(257,049)	(359,631)
683								186	186
683—01									
684		30					219	719	1,188
684—01									
684—02		30					219	719	1,188
(KG)		(31,466)					(248,044)	(519,171)	(1,042,614)
685								31	31
685—01									
686							19	146	171
686—01									
687								11	11
687—01									
689								250	250
691								457	457
699		824	12	767	293		2,324	1,304	9,910
699—13								54	54
(KG)								(51,517)	(51,517)
699—14									
699—15							94	232	430
(KG)							(34,091)	(64,235)	(133,792)
699—16								173	173
(KG)								(101,435)	(101,435)
699—17								119	119
(KG)								(51,807)	(51,807)
計	3,267	1,765	3,337	1,026	2,283	54	19,001	35,101	119,268

商品番号	日本	インド	スウェーデン	デンマーク	イギリス	オランダ	ベルギー	フランス	西ドイツ	東ドイツ	スイス
711			38		760	159		1	1,529	163	232
711—03			38		733	42		1	1,402	163	232
(KG)			(17,565)		(674,829)	(27,487)		(390)	(884,015)	(345,488)	(48,242)
711—05											
712											
713					218				121		
714									24	313	
715											
715—01											
715—02											
716	754		83	1,548	1,271	123	136	63	7,702	366	2,342
716—01					88				294		33
(KG)					(121,220)				(235,845)		(20,014)
716—02											
716—03					195				1,104		
(KG)					(183,262)				(1,426,229)		
716—04				1,087	119	34	52	29	3,848	121	104
(KG)				(1,407,014)	(59,210)	(10,594)	(39,541)	(9,895)	(3,860,025)	(164,281)	(39,346)
716—06											
716—07					1				142	141	3
(KG)					(624)				(56,670)	(96,876)	(5,012)
716—08	754				727			26			
(KG)	(939,870)				(679,862)			(32,485)			
716—11											
716—14											
721	77	151	329		335	940	744	46	3,139	781	904
721—01			10		132		114	1	1,104	390	276
(KG)			(4,197)		(68,851)		(76,223)	(321)	(616,667)	(806,678)	(107,816)
721—02		151			6				19		
(KG)		(250,735)			(9,714)				(21,160)		
721—03					9	81			17		
(KG)					(3,274)	(34,334)			(3,158)		
721—04					※	31			32		
(KG)					(98)	(7,809)			(18,019)		
721—12											
(KG)											
721—13					16	444	266	36	513		
(KG)					(19,422)	(1,101,985)	(350,864)	(63,642)	(1,105,702)		
731					16	2,293	6		1,691		
731—01						2,221			1,647		
(KG)						(1,444,956)			(844,200)		
731—02											
731—03/04											
731—05											
(KG)											
731—06											
(KG)											
731—07					16	72	6		44		
(KG)					(40,180)	(234,093)	(11,000)		(95,439)		

商品番号	イタリア	ソ連	オーストリア	チェッコスロバキア	ハンガリー	ユーゴースラビア	アメリカ	その他諸国	調整	合計
711				326			1,168	1,215	196	5,787
711—03				326			1,147	1,026	196	5,306
(KG)				(314,216)			(319,084)	(837,519)	(123,938)	(3,592,773)
711—05										
712							46	189	689	924
713							75	1,123		1,537
714	86						24	41	176	664
715										
715—01										
715—02										
716	1,582	236	258	177	197		4,931	3,396	3,270	28,434
716—01	14		10	64			94	337	13	947
(KG)	(7,279)		(8,723)	(73,014)			(29,157)	(399,202)	(15,982)	(910,436)
716—02										
716—03	34	236	40		70		126	753	1	2,559
(KG)	(23,256)	(323,641)	(56,982)		(166,705)		(67,901)	(1,091,878)	(50,000)	(3,389,854)
716—04	554			113	82		1,452	485	55	8,135
(KG)	(319,535)			(311,118)	(135,336)		(695,887)	(460,602)	(206,717)	(7,719,101)
716—06									54	54
(KG)									(37,320)	(37,320)
716—07	3							125	110	525
(KG)	(1,950)							(160,054)	(93,731)	(414,917)
716—08	778						789	717	2,565	6,356
(KG)	(483,667)						(236,683)	(996,790)	(1,436,580)	(4,805,937)
716—11										
716—14										
721	819		236	112	95	532	4,205	3,064		16,509
721—01	199		154	15		185	740	22		3,342
(KG)	(149,770)		(110,857)	(4,385)		(46,371)	(1,513,532)	(7,049)		(3,512,717)
721—02							1,060	139		1,375
(KG)							(2,104,659)	(131,683)		(2,517,951)
721—03				95		26		323		551
(KG)				(104,268)		(10,209)		(704,124)		(859,367)
721—04	※		12	2		7	33	1,699		1,816
(KG)	(88)		(2,540)	(762)		(2,208)	(22,155)	(405,555)		(459,234)
721—12								321		321
(KG)								(336,970)		(336,970)
721—13	285				94		1,673			3,327
(KG)	(427,189)				(129,658)		(3,200,533)			(6,398,995)
731	※						759	5,052		9,817
731—01							301			4,169
(KG)							(400,871)			(2,690,027)
731—02										
731—03/04										
731—05								1,982		1,982
(KG)								(3,436,485)		(3,436,485)
731—06								1,575		1,575
(KG)								(5,436,616)		(5,436,616)
731—07	※						458	1,495		2,091
(KG)	(1,846)						(2,193,368)	(1,665,157)		(4,241,083)

商品番号	日本	インド	アデン	レバノン	スウェーデン	デンマーク	イギリス	オランダ	ベルギー
732							197		
732—01 (KG)							43 (37,678)		
723—02 (KG)							3 (2,600)		
723—03 (KG)							12 (15,290)		
723—05 (KG)							125 (38,148)		
733	174						39	26	
733—01 (KG)							36 (35,060)		
733—02 (KG)	174 (253,986)						3 (2,192)	26 (37,736)	
734							176		
734—01									
735								276	
735—02 (KG)								276 (308,829)	
計	1,005	151			450	1,548	3,012	3,817	886
811									
812									
821									
831									
841									
842									
851									
861	32				77	21	121		138
861—01 (KG) (0131 /0137)							2 (819)		
861—02 (KG) (0221 /0229)									
861—03 (KG)							5 (1,214)		
862			4				23		
862—01 (KG)									
862—02 (KG)			4 (199)				23 (781)		
862—03									
863									
864									
864—01 (KG)									
891									
891—01 (KG)									
891—02 (KG)									
891—03 (KG)									
892				226			15		

商品番号	フランス	西ドイツ	東ドイツ	スイス	イタリア	ソ連	オーストリア	チェッコスロバキア	ハンガリー
732	7	3,382			195		168	357	313
732—01 (KG)	3 (3,616)	330 (227,827)			31 (22,967)				
732—02 (KG)		3 (3,115)			6 (3,971)				
732—03 (KG)		1,013 (609,294)						357 (350,500)	127 (105,000)
732—06 (KG)	4 (898)	866 (270,453)			158 (32,056)				
733		9	232						41
733—01 (KG)		1 (588)	232 (279,043)						41 (68,901)
733—02 (KG)		8 (12,458)							
734					19				
734—01									
735									
735—02 (KG)									
計	117	17,597	1,855	3,478	2,701	236	662	860	663
811									
812									
821									
831									
841									
842									
851									
861	31	1,112	495	97	194	68		217	87
861—01 (KG) (0131 /0137)		75 (45,384)							
861—02 (KG) (0221 /0229)									
861—03 (KG)	※ (31)	76 (16,831)			5 (844)				
862					11				
862—01 (KG)									
862—02 (KG)					11 (403)				
862—03									
863									
864	※				369				
864—01 (KG)					326 (1,454)				
891									
891—01 (KG)									
891—02 (KG)									
891—03 (KG)									
892	8								

商品番号	ユーゴースラビア	サイプラス	アメリカ	リビア	スーダン	エチオピア	その他諸国	調整	合計
732			3,584				3,049	3,029	14,281
732—01 (KG)			810 (608,557)				569 (498,650)	441 (314,377)	2,227 (1,713,672)
732—02 (KG)							99 (74,155)		111 (83,841)
732—03 (KG)			261 (186,268)				661 (720,525)	2,522 (1,483,739)	4,953 (3,470,616)
732—06 (KG)			1,018 (377,892)				619 (259,602)		2,790 (979,058)
733							139		660
733—01 (KG)							91 (122,578)		401 (506,170)
733—02 (KG)							48 (73,922)		259 (380,294)
734			30				266		491
734—01									
735			6				618	12	912
735—02 (KG)			6 (1,853)				618 (1,944,733)	12 (5,607)	912 (2,261,022)
計	95		10,396				15,000	15,487	80,016
811									
812								39	39
821								30	30
831								16	16
841								465	465
842									
851								72	72
861			230				1,571	1,606	6,097
861—01 (KG) (0131 /0137)			19 (4,736)				79 (38,591)	130 (20,600)	305 (110,130)
861—02 (KG) (0221 /0229)								88 (135,561)	88 (135,561)
861—03 (KG)			47 (14,672)				213 (69,616)	144 (20,538)	490 (123,746)
862		5	245	52	121	6	248	629	1,344
862—01 (KG)								393 (84,414)	393 (84,414)
862—02 (KG)		5 (208)	245 (10,474)	52 (9,429)	121 (4,176)	6 (1,526)	248 (10,407)	236 (36,881)	951 (74,484)
862—03									
863									
864							10	77	456
864—01 (KG)							1 (35)	1 (54)	328 (1,543)
891								227	227
891—01 (KG)								57 (29,476)	57 (29,476)
891—02 (KG)								107 (48,881)	107 (48,881)
891—03 (KG)								10 (8,765)	10 (8,765)
892			54		272		186	568	1,329

商品番号	日本	中国	マラヤ連邦	インドネシア	インド	パキスタン	セイロン	イラン	イラク	アデン
899	17									
899—02 (KG)										
899—03 (KG)										
899—04 (KG) (0421 /0429)										
899—05 (KG)										
899—07										
899—08 (KG)										
899—11										
899—12 (KG)										
899—13 (KG)										
899—14										
899—15 (KG) (1511 /1529)										
899—16 (KG)										
899—17 (KG)										
899—18 (KG)										
899—99 (KG)										
(9911 /9912)										
(9914)										
(9916 /9926)										
(9930)										
計	49									4
911										
921										
931										
計										
990										
999										
合計	11,965	15,877	194	3,144	22,322	911	7,003	188	958	155

商品番号	サウジアラビア	イエーメン	パレスタイン	シリア	レバノン	トルコ	ノールウェイ	スウェーデン	デンマーク	イギリス
899								※		22
899—02 (KG) 899—03 (KG)										
899—04 (KG) (0421 /0429)										
899—05 (KG) 899—07 899—08 (KG) 899—11 899—12 (KG)										
899—13 (KG) 899—14 899—15 (KG) (1511 /1529)										
899—16 (KG) 899—17 (KG) 899—18 (KG) 899—99 (KG)								※ (45)		※ (205) 22 (680)
(9911 /9912) (9914) (9916 /9926) (9930)										
計					226			77	21	181
911 921 931										
計										
990 999										
合　計	17,079	95	168	992	937	2,583	3,140	3,823	2,722	6,804

商品番号	オランダ	ベルギー	フランス	西ドイツ	東ドイツ	スイス	ポルトガル	スペイン	イタリア	フィンランド
899			42	98					655	
899—02 (KG) 899—03 (KG)										
899—04 (KG) (0421 /0429)										
899—05 (KG) 899—07 899—08 (KG) 899—11 899—12 (KG)										
899—13 (KG) 899—14 899—15 (KG) (1511 /1529)										
899—16 (KG) 899—17 (KG) 899—18 (KG) 899—99 (KG)			41 (4,670)	45 (20,027) 22 (5,359)					644 (104,257)	
(9911 /9912) (9914) (9916 /9926) (9930)										
計		138	81	1,210	495	466			860	
911 921 931										
計										
990 999										
合　計	13,043	9,029	578	43,849	11,605	10,144	7	652	11,939	7,072

商品番号	ポーランド	ソ連	オーストリア	チェッコスロバキア	ハンガリー	ユーゴースラビア	ギリシヤ	ルーマニア	ブルガリア	サイプラス
899										
899—02 (KG)										
899—03 (KG)										
899—04 (KG) (0421 /0429)										
899—05 (KG)										
899—07										
899—08 (KG)										
899—11										
899—12 (KG)										
899—13 (KG)										
899—14										
899—15 (KG) (1511 /1529)										
899—16 (KG)										
899—17 (KG)										
899—18 (KG)										
899—99										
(9911 /9912)										
(9914)										
(9916 /9926)										
(9930)										
計		68		217	87					5
911										
921										
931										
計										
990										
999										
合　計	2,053	15,856	9,180	8,514	1,776	4,232	3,413	4,427	1,212	5

商品番号	カナダ	アメリカ	キューラソー	チリ	ブラジル	アルゼンチン	チュニジア	リビア	スーダン	エチオピア
899		2								
899—02 (KG)										
899—03 (KG)										
899—04 (KG) (0421 /0429)										
899—05 (KG)										
899—07										
899—08 (KG)										
899—11										
899—12 (KG)										
899—13 (KG)										
899—14										
899—15 (KG) (1511 /1529)										
899—16 (KG)										
899—17 (KG)		2 (960)								
899—18 (KG)										
899—99 (KG)										
(9911 /9912)										
(9914)										
(9916 /9926)										
(9930)										
計		531						52	393	6
911										
921										
931										
計										
調　整										
合　計	811	37,779	493	2,845	1,743	23	54	1,572	11,445	2,099

商品番号	エリトリア	ソマリーランド	イギリス領東アフリカ	南アフリカ連邦	その他南アフリカ	オーストラリア	ニュージーランド	その他諸国	調整	合計
899								251	2,780	3,867
899—02									4	4
(KG)									(2,736)	(2,736)
899—03									16	16
(KG)									(15,254)	(15,254)
899—04									1	1
(KG)									(66)	(66)
(0421/0429)										
899—05									78	78
(KG)									(36,840)	(36,840)
899—07										
899—08									114	114
(KG)									(135,311)	(135,311)
899—11										
899—12									1	1
(KG)									(273)	(273)
899—13									89	89
(KG)									(53,551)	(53,551)
899—14										
899—15									236	236
(KG)									(156,464)	(156,464)
(1511/1529)										
899—16									230	230
(KG)									(35,163)	(35,163)
899—17								147	74	268
(KG)								(148,862)	(39,472)	(209,571)
899—18									1	1
(KG)									(341)	(341)
899—99								50	606	1,385
(KG)								(10,068)	(181,717)	(306,751)
(9911/9912)										
(9914)										
(9916/9926)										
(9930)										
計								2,266	6,509	13,942
911										
921										
931									180	180
計									180	180
調整										
合計	1	157	98	1,043	87	30	5	64,842	99,382	484,155

エチオピア

本表の利用にあたつて

本統計表は，この国の貿易統計書を国際連合の“標準国際貿易分類”（The Standard International Trade Classification）にしたがつて分類し，金額の単位および様式を統一してわが国の貿易統計と国別，商品別に比較対照できるように編さんしたが，つぎの諸点に注意されたい。

1. 本統計表は**“Ethiopian”**政府発行の**“Import and Export Trade Statistics” Annual 1949Ec**により作成した。
2. 本統計表は1957年1月～12月の1年間の集計である。
3. 輸入金額は C.I.F. 基準である。
4. 単位は特記してない限り **U.S.** 1,000ドルである。
5. 表中商品分類5桁の欄は数量と金額の両方が記入されている。（　）内は数量を示す。
6. 空欄は原統計表において単位未満または皆無のもので、※印は U.S. ドルに換算の際における単位未満を示す。
7. 金額換算は International Monetary Fund “International Financial Statistics”により1U. S.ドル＝2.484 Eth弗 により計算した。
8. 商品別，国別貿易統計の国の合計はドル換算の際における単位未満四捨五入のため総額と合致しない場合もある。
9. 商品番号に対する商品名は折込みとして別添した。
10. 数量単位はつぎのとおり。

Bottles＝壜,	G.T＝グロストン,	KG＝キログラム,	No＝個
Packs＝組,	L＝リットル,	S.M＝平方メートル	

通商産業省通商局通商調査課

商品類別集計表

	0類 食糧	1類 飲料及びたばこ	2類 食用に適しない原材料（鉱物性燃料を除く）	3類 鉱物性燃料潤滑油その他これに類するもの	4類 動植物油脂	5類 薬品類	6類 原料別製品	7類 機械類及び運搬用機器類	8類 雑製品	9類 特殊取扱品	合計
日本国	60	※	5	※	8	17	6,753	50	1,145	−	8,038
中香港	7	−	−	−	−	−	15	※	1	−	23
	3	※	1	−	−	1	693	43	97	−	838
マヤ連邦	45	1	−	14	19	9	152	9	3	−	252
ラン	414	※	91	1	※	43	7,689	27	104	−	8,369
イセロ	251	−	−	−	1	1	1	5	※	−	259
イラン	−	−	−	451	−	1	1	−	※	−	453
アデン	143	4	※	320	−	124	396	219	77	−	1,283
アラビア	49	※	※	3,269	−	2	11	8	11	−	3,350
イエメン	28	−	−	−	−	−	1	※	6	−	35
イスラエル	7	2	1	1	−	5	246	13	14	−	289
トルコ	−	−	−	−	−	−	※	−	1	−	1
その他アジア諸国	108	−	−	35	−	4	39	1	13	−	200
（台湾）	−	−	−	−	−	−	−	−	−	−	(48)
（ビルマ）	−	−	−	−	−	−	−	−	−	−	(※)
（インドネシア）	−	−	−	−	−	−	−	−	−	−	(1)
（フィリピン）	−	−	−	−	−	−	−	−	−	−	(※)
（タイ）	−	−	−	−	−	−	−	−	−	−	(57)
（イラク）	−	−	−	−	−	−	−	−	−	−	(43)
（レバノン）	−	−	−	−	−	−	−	−	−	−	(29)
（シリア）	−	−	−	−	−	−	−	−	−	−	(22)
（ハドラマウト）	−	−	−	−	−	−	−	−	−	−	(※)
ールウェイ	19	−	9	−	1	27	62	16	58	−	192
スウェーデン	8	1	1	−	※	9	196	505	78	−	798
デンマーク	47	3	1	−	−	34	28	53	11	−	177
イギリス	387	641	47	192	28	1,005	1,763	1,766	599	−	6,428
オランダ	255	8	73	38	10	288	647	668	134	−	2,121
ベルギー	29	※	2	−	−	48	1,432	22	26	−	1,559
フランス	136	65	4	161	2	213	878	161	102	−	1,722
ドイツ	23	13	49	30	−	609	2,136	2,577	523	−	5,960
スイス	24	※	3	153	−	35	25	50	147	−	437
イタリア	514	114	62	32	74	633	3,595	3,132	792	−	8,948
ソ連	62	−	−	−	−	−	10	27	9	−	108
チェッコスロバキア	27	1	−	−	−	1	448	39	129	−	645
ギリシャ	21	4	−	−	12	5	44	40	15	−	141
その他ヨーロッパ諸国	78	5	52	※	−	23	548	45	141	−	892

商品類別集計表

	0類 食糧	1類 飲料及びたばこ	2類 食用に適しない原材料（鉱物性燃料を除く）	3類 鉱物性燃料潤滑油その他これに類するもの	4類 動植物油脂	5類 薬品類	6類 原料別製品	7類 機械類及び運搬用機器類	8類 雑製品	9類 特殊取扱品	合計
（ポルトガル）	−	−	−	−	−	−	−	−	−	−	(77)
（スペイン）	−	−	−	−	−	−	−	−	−	−	(6)
（フィンランド）	−	−	−	−	−	−	−	−	−	−	(5)
（ポーランド）	−	−	−	−	−	−	−	−	−	−	(34)
（オーストリア）	−	−	−	−	−	−	−	−	−	−	(291)
（ハンガリー）	−	−	−	−	−	−	−	−	−	−	(36)
（ユーゴースラビア）	−	−	−	−	−	−	−	−	−	−	(302)
（ブルガリア）	−	−	−	−	−	−	−	−	−	−	(131)
（サイプラス）	−	−	−	−	−	−	−	−	−	−	(10)
カナダ	3	−	−	−	−	※	7	2	3	−	15
アメリカ	190	153	454	455	4	263	2,363	2,926	573	−	7,381
その他南アメリカ諸国	1	−	−	−	−	※	−	8	※	−	9
（コロンビア）	−	−	−	−	−	−	−	−	−	−	(※)
（ブラジル）	−	−	−	−	−	−	−	−	−	−	(8)
北アフリカ	9	2	−	−	−	3	3	※	※	−	17
エジプト	9	※	124	2,143	−	47	29	11	47	−	2,410
スーダン	295	−	2,167	1	−	2	56	16	9	−	2,546
フランス領ソマリーランド	8	22	※	57	※	28	42	25	61	−	243
イギリス領ソマリーランド	18	※	−	11	−	3	7	3	8	−	50
ケニア	49	7	1	9	1	77	64	20	15	−	243
マダガスカル	5	−	−	−	−	4	−	−	−	−	9
その他アフリカ諸国	47	13	−	1	−	58	5	10	9	−	143
（アルジェリア）	−	−	−	−	−	−	−	−	−	−	(7)
（チュニジア）	−	−	−	−	−	−	−	−	−	−	(※)
（リビア）	−	−	−	−	−	−	−	−	−	−	(3)
（ベンガーツ）	−	−	−	−	−	−	−	−	−	−	(9)
（ナイジェリア）	−	−	−	−	−	−	−	−	−	−	(※)
（ソマリーランド）	−	−	−	−	−	−	−	−	−	−	(87)
（モーリシアス）	−	−	−	−	−	−	−	−	−	−	(1)
（ザンジバル）	−	−	−	−	−	−	−	−	−	−	(21)
（タンガニイカ）	−	−	−	−	−	−	−	−	−	−	(15)
（ボロマ）	−	−	−	−	−	−	−	−	−	−	(※)
オーストラリア	12	−	−	−	−	3	17	3	5	※	40
ニュージーランド	−	−	−	−	−	−	※	−	※	−	※
合計	3,391	1,059	3,147	7,374	160	3,625	30,402	12,500	4,966	※	66,624

商品番号	日本	中国	香港	マラヤ連邦	インド	セイロン	アデン	アラビア	イエメン	イスラエル
001									※	
011							1			
012	1						5			
013							※			
021										
022							1	※		
023							1			
024					1					
025										
026							※			
029										
031	47				1			1		
031—01										
032										
032—01										
041										
042										
043										
044										
045	※				30		35			※
046					※		※			
047										
048					2		※			※
051										
051—01										
052						1	4		19	
053	2			15			※	※	※	
054					4		20	42	9	
055				1	※		1	3		
061	※				※		31			
061—01										
061—02										
062	※		※	1	4		2	※		5
071										
072							※			2
073										
074	2	2	1	5	174	250				
074—01										
075	8	5	1	22	196		24	3		
081										
091										
099			1	1	2	※	18		※	
計	60	7	3	45	414	251	143	49	28	7
111	}									
112	※		※	1			2			2
112—01 (L)										
112—03 (Bottles)	※ (30)						※ (96)			
112—04 (L)							2 (1,926)			※ (180)

商品番号	その他アジア諸国	ノールウェイ	スウェーデン	デンマーク	イギリス	オランダ	ベルギー	フランス	ドイツ	スイス
001					1	※				
011		※		1	1	※				
012				12	2	※		1		
013		※		4	※	1				3
024										
022		1		6	10	85	※	※	1	1
023		2	※	※	6	49		2		
024				6	1	9		2	1	9
025										
026					※					
029										
031		12	※	3	4	3		2	6	
031—01										
032										
032—01										
041										
042										
043										
044										
045	60				※		1			
046				※	※				1	
047					※					
048			※	4	11	2	1	2	3	2
051										
051—01										
052	12					※				
053			※	※	4	16		1	1	※
054	1				※					
055			1		1	4		1	※	
061					215	2	27	110		
061—01										
061—02										
062		2	3	3	74	55		4	5	6
071					2	2				
072					7	8				2
073										
074	35				3					
074—01										
075					4				※	
081										
091										
099	※	2	4	8	41	19		11	5	1
計	108	19	8	47	387	255	29	136	23	24
111	}									
112			1	3	295	3		65	13	
112—01 (L)				※ (174)				11 (3,784)		
112—03 (Bottles)			※ (242)	3 (11,137)	※ (1,200)	1 (3,600)			7 (34,345)	
112—04 (L)			1 (1,089)	※ (135)	282 (193,991)	2 (1,118)		48 (25,680)	6 (5,095)	

商品番号	イタリア	ソ　連	チェッコスロバキア	ギリシヤ	その他ヨーロッパ諸国	カナダ	アメリカ	その他南アメリカ諸国	北アフリカ
001	1						24		
011									
012	11						※		
013	7				※		1		
021									
022	3						16		
023	1			※					
024	74		※		2	1	1		
025									
026	※			※			1		
029									
031	31	5		※	49		3		
031—01									
032									
032—01									
041									
042									
043									
044									
045	84			※			1		
046	1						4		
047									
048	36				1		8		
051									
051—01									
052				5	4		※		
053	23			3	6		2		7
054				※					
055	86			12	5	2	5		1
061		57	27				2		
061—01									
061—02									
062	63			※	6		13		※
071									
072	11				※		※		
073									
074							※	1	
074—01									
075	2				4				
081									
091									
099	80		※	1	1		109		1
計	514	62	27	21	78	3	190	1	9
111	} 114		1	4	5		14		2
112									
112—01	1						※		
(L)	(522)						(117)		
112—03			1				3		
(Bottles)			(6,790)				(12,660)		
112—04	80			4	1		6		
(L)	(96,945)			(6,636)	(1,170)		(5,585)		

商品番号	エジプト	スーダン	フランス領ソマリーランド	イギリス領ソマリーランド	ケニア	マダガスカル	その他アフリカ諸国	オーストラリア	合　計
001	※	※	※		1				27
011	1								4
012	※		1		1				34
013									16
021									
022			2						126
023		※		※	18				79
024								6	113
025									
026									1
029									
031			※		※		1		168
031—01									
032									
032—01									
041									
042									
043									
044									
045		241	4	2	※				458
046		※		※				※	6
047									※
048									72
051									
051—01									
052								1	46
053	※		※		1			1	82
054	※	3		1			1	1	82
055	※	50			※			1	174
061				15		5	25		516
061—01									
061—02									
062	6				※			※	252
071			※						4
072	1							2	33
073									
074		1		※	2		1		477
074—01									
075					21		19		309
081									
091									
099	1	※	1		5			※	312
(計)	9	295	8	18	49	5	47	12	3,391
111	} ※		18	※	※		13		556
112									
112—01			4						16
(L)			(1,293)						(5,895)
112—03			※	※			13		28
(Bottles)			(1,572)	(12)			(10,600)		(82,284)
112—04	※		13	※	※				445
(L)	(36)		(9,631)	(9)	(81)				(349,407)

商品番号	日本	香港	マラヤ連邦	インド	セイロン	アデン	アラビア	イスラエル	ノールウェー	スウェーデン
121 122				※		2	※			
計	※	※	1	※		4	※	2		1
211 212 221 221—02 221—04										
231 231—01 231—02 241										
242 242—01 242—02/03 243 244	5 5 (—)								9 9 (—)	1 1 (—)
251 251—03 (0310) (0320) 251—04 (0410) (0420)										
261 261—03 262 262—01 262—02										
263 263—01 (KG) 264 265 266		1 1 (284)		91 91 (127,782)						
267 271 271—03 271—04										
272 272—05 (KG) 281 282						※ ※ (2,000)	※	1	※	※

商品番号	デンマーク	イギリス	オランダ	ベルギー	フランス	ドイツ	スイス	イタリア	チェッコスロバキア	ギリシヤ
121 122		346	5	※		※	※	※		
計	3	641	8	※	65	13	※	114	1	4
211 212 221 221—02 221—04										
231 231—01 231—02 241										
242 242—01 242—02/03 243 244	1 1 (—)	1 1 (—)	3 3 (—)	2 2 (—)	3 3 (—)		3 3 (—)	50 24 (—)		
252 251—03 (0310) (0320) 251—04 (0410) (0420)										
261 261—03 262 262—01 262—02										
263 263—01 (KG) 264 265 266						25 25 (42,294)				
267 271 271—03 271—04			69			15		6		
272 272—05 (KG) 281 282		46	1		1	9		6		

商品番号	その他ヨーロッパ諸国	アメリカ	北アフリカ	エジプト	スーダン	フランス領ソマリーランド	イギリス領ソマリーランド	ケニア	その他アフリカ諸国	合計
121 122		139				4		7		503
計	5	153	2	※		22	※	7	13	1,059
211 212 221 221—02 221—04										
231 231—01 231—02 241										
242 242—01 242—02/03 243 244	52 4 (—)	※						※ ※ (—)		130 56 (—)
251 251—03 (0310) (0320) 251—04 (0410) (0420)										
261 261—03 262 262—01 262—02										
263 263—01 (KG) 264 265 266		453 453 (599,375)			2,145 2,145 (3,159,557)					2,715 2,715 (3,929,292)
267 271 271—03 271—04										90
272 272—05 (KG) 281 282		1		124	22 22 (795,246)	※	1 1 (40,040)			212 23 (837,286)

商品番号	日本	香港	マラヤ連邦	インド	セイロン	イラン	アデン	アラビア	イスラエル
283 283—10 283—02 283—03 283—05									
284 285 291 292									
計	5	1		91			※	※	1
311 311—01								1	1
312 313 313—01 (KG) 314	※		14	※ 1		451 391 (3,980,431)	320 22 (112,980)	3,268 3,194 (31,997,710)	
計	※		14	1		451	320	3,269	1
411 411—01 (0121 /0122) (0210) 412 413	8		19	※	1				
計	8		19	※	1				
511 511—03 (KG) 512 521 531	2 2 (15,000)			1			31 4 (14,309) 1		
532 533 533—03 541 551	2 1		8	※ 4 2	1		2 ※ 8	※ 2	1 4
552 552—01 561 561—01 561—02 561—03	12	※	1	33	1		76	※	
591 599 599—01	※	1		3			6	※	※
計	17	1	9	43	1	1	124	2	5

商品番号	その他アジア諸国	ノールウェイ	スウェーデン	デンマーク	イギリス	オランダ	ベルギー	フランス	ドイツ
283									
283—01									
283—02									
283—03									
283—06									
284									
285									
291									
292									
計		9	1	1	47	73	2	4	49
311						29			5
311—01									
312					14	2		3	12
313	35				178	7		158	13
313—01	33				1	※		127	
(KG)	(340,700)				(10,653)	(1,029)		(2,429,740)	
314									
計	35				192	38		161	30
411									
411—01									
(0121/0122)									
(0210)									
412		1	※		28	10		2	
413									
計		1	※		28	10		2	
511					10	5		※	11
511—03					5	3			11
(KG)					(47,169)	(25,183)			(100,252)
512		※			11	8	13	2	19
521									
531					6	1	1	※	5
532		2			17	9			46
533		22	1	25	83	58	4	4	28
533—03									
541	1	1	5	8	276	137	30	114	234
551	1				5				
552	2		2		544	53	※	85	233
552—01									
561									※
561—01									
561—02									
561—03									
591									
599		2	1	1	53	17	※	8	33
599—01									
計	4	27	9	34	1,005	288	48	213	609

商品番号	スイス	イタリア	チェッコスロバキア	ギリシヤ	その他ヨーロッパ諸国	カナダ	アメリカ	その他南アメリカ諸国	北アフリカ
283									
283—01									
283—02									
283—03									
283—06									
284									
285									
291									
292									
計	3	62			52		454		
311		5							
311—01									
312		9					3		
313	153	18			※		452		
313—01	131						237		
(KG)	(1,043,706)						(1,950,995)		
314									
計	153	32			※		455		
411									
411—01									
(0121/0122)									
(0210)									
412		74		12			4		
413									
計		74		12			4		
511		22					19		
511—03		13					15		
		(95,786)					(118,008)		
512		※					2		
521									
531	※	5		※			3		
532		5		4	1				2
533		46			※		8		
533—03									
541	33	355	1	※	5		181	※	1
551									
552	2	142			11	※	27		
552—01									
561		11			6				
561—01									
561—02									
561—03									
591									
599		47		1	※		23		
599—01									
計	35	633	1	5	23	※	263	※	3

商品番号	エジプト	スーダン	フランス領ソマリーランド	イギリス領ソマリーランド	ケニア	マダガスカル	その他アフリカ諸国	オーストラリア	合計
283									
383—01									
383—02									
383—03									
383—06									
284									
285									
291									
292									
計	124	2,167	※		1				3,147
311			1						40
311—01									
312									45
313	2,143	1	56	11	9		1		7,289
313—01	1,190	※	38	10	5				5,379
(KG)	(20,662,173)	(3,188)	(458,353)	(91,367)	(28,367)				(63,111,392)
314									
計	2,143	1	57	11	9		1		7,374
411									
411—01									
(0121/0122)(0210)									
412			※		1				160
413									
計			※		1				160
511	3		14				※		117
511—03									53
									(415,707)
512							※		56
521									
531									22
532		※			54				141
533	36								319
533—03									
541	※	1	2		※			※	1,393
551				3	※	4	51		86
552	8	※	11	※	4		7	3	1,257
552—01									
561									17
561—01									
561—02									
561—03									
591									
599	※	1	1		19		※		217
599—01									
計	47	2	28	3	77	4	58	3	3,625

商品番号	日本	中国	香港	マラヤ連邦	インド	セイロン	イラン	アデン	アラビア	イエーメン
611										
612	※		※		1			※		
613										
621										
629	122		2	7	3	※		10		
629—01	71							2		
(KG)	(47,057)							(1,246)		
631	4		4		1			5		
631—02	2									
	(−)									
632										
633	4		1							
641										
641—01										
641—03										
641—04										
(KG)										
642	3				4			7	※	
651	358		※		792			6		
651—01	1				4					
(KG)	(740)				(948)					
651—02	4				1					
(KG)	(700)				(200)					
651—03/04	353		※		768			6		
	(−)		(−)		(−)			(−)		
651—06										
652	232	10			2,796			7		
652—01	211	10			1,804			5		
(SM)	(1,235,039)	(54,054)			(10,571,689)			(29,484)		
652—02	21				992			2		
(SM)	(94,342)				(4,374,331)			(6,588)		
653	352	※	79		38	1	1	16	4	※
653—01	334	※	73		21	※		11	2	※
	(−)	(−)	(−)		(−)	(−)		(−)	(−)	(−)
653—02	18		5		17		1	4	2	
	(−)		(−)		(−)		(−)	(−)	(−)	
653—05										
654	1,206	※	※		5			2		
655			6		203					
656	4,281	5	420		3,788		※	161	1	1
657										
661					※			1		
661—02										
(KG)										
662										
663										
663—09										
664	15				1			1		
664—03	15				1			1		
	(−)				(−)			(−)		
664—04/05										
665	14		1		1			1		
666	51		5		※			1		

商品番号	イスラエル	その他アジア諸国	ノールウェイ	スゥエーデン	デンマーク	イギリス	オランダ	ベルギー	フランス	ドイツ
611						1	※			
612				※	1	16	2	※	3	20
613										
621										
629	4	1	1	※	※	415	38	2	110	250
629—01	4		1			334	19		91	183
(KG)	(2,490)		(524)			(205,024)	(15,611)		(68,708)	(91,899)
631		1	11	5		1	2		7	10
631—02										
632										
633	1					9	5	5	1	5
634	33		12	48	※	16	16	6		20
634—01										
634—03										
634—04	33		9	13		4	3	6		12
(KG)	(129,808)		(55,779)	(52,136)		(13,023)	(32,090)	(23,055)		(23,517)
642	18		14	71	5	51	14	5	16	36
651	3	12	※	※		214	28	2	243	637
651—01			※						※	552
(KG)			(17)						(50)	(961,221)
651—02	3					37	22		69	31
(KG)	(561)					(9,672)	(4,169)		(13,913)	(7,519)
651—03/04		11				170	4	1	174	52
		(−)				(−)	(−)	(−)	(−)	(−)
651—06										
652						3	2			
652—01							1			
(SM)							(9,828)			
652—02						3	1			
(SM)						(12,736)	(2,610)			
653	6	3		1	2	134	45	30	22	195
653—01	※	3		※	1	36	9	30	12	166
	(−)	(−)		(−)	(−)	(−)	(−)	(−)	(−)	(−)
653—02	6	※			1	93	36	※	9	17
	(−)	(−)			(−)	(−)	(−)	(−)	(−)	(−)
653—05										
654		※		※		7	1		16	114
655						※	2			19
656	2	8	5	9	5	240	223	22	37	114
657										
661	179	※			3	24	9	4	1	7
661—02	179	※			3	17	9	4		7
(KG)	(6,810,500)	(1,250)			(31,900)	(421,632)	(46,954)	(75,000)		(105,562)
662						21	18			13
663										3
663—09										
664			1			4	3	18		13
664—03			1			4	3	18		13
			(−)			(−)	(−)	(−)		(−)
664—04/05										
665			1	※		26	12	2	34	68
666			※	2		10	76	※	※	10

商品番号	スイス	イタリア	ソ連	チェッコスロバキア	ギリシヤ	その他ヨーロッパ諸国	カナダ	アメリカ	北アフリカ
611								4	
12	※	23		※	※	※		5	
613									
621									
629	12	257		10	※	10		1,075	3
629—01	8	103		※		6		950	2
(KG)	(4,498)	(63,761)		(60)		(3,423)		(501,751)	(1,637)
631	※	60		9	2	4		7	
631—02									
632									
633		3				24			
641		40		3		30		5	
641—01									
641—03									
641—04		7				11			
(KG)		(29,810)				(35,118)			
642	6	171		43	7	54		39	※
651		669		54	※	7		※	
651—01		61		2				※	
(KG)		(49,900)		(550)				(55)	
651—02		225		1		1		※	
(KG)		(21,512)		(280)		(1,617)		(23)	
651—03/04		373		51	※				
		(−)		(−)	(−)				
651—06									
652		7				104		17	
652—01		7				104		17	
(SM)		(28,296)				(483,410)		(73,219)	
652—02									
(SM)									
653	1	483		30	17	19	1	290	※
653—01	1	291		6	5	3		24	※
	(−)	(−)		(−)	(−)	(−)		(−)	(−)
653—02		184		21	12	13	1	265	
		(−)		(−)	(−)	(−)	(−)	(−)	
653—05									
654	1	84		2		7		26	
655		※				16			
656	2	593		105	7	101	6	352	※
657									
661		147	10	6		22		36	
661—02		※	10	6		22		※	
(KG)		(9,500)	(428,000)	(275,000)		(1,000,000)		(419)	
662		8		9				※	
663		6							
663—09									
664		※		39		5		3	
664—03		※		39		5		3	
		(−)		(−)		(−)		(−)	
664—04/05									
665		37		40		48		3	
666		39	※	19		※		5	

商品番号	エジプト	スーダン	フランス領ソマリーランド	イギリス領ソマリーランド	ケニア	その他アフリカ諸国	オーストラリア	ニュージーランド	合計
611	1	2			1	※			8
612									72
613									
621									
629	※	1	10				2	※	2,345
629—01	※	※	9					※	1,783
(KG)	(130)	(28)	(5,400)					(208)	(1,013,455)
631			3		2		2		140
631—02									2
632									(—)
633									58
641					1		2		232
641—01									
641—03									
641—04									98
(KG)									(394,336)
642	6	※	1		1	※	3		575
651	※	2		※			※		3,027
651—01									620
(KG)									(1,013,481)
651—02									394
(KG)									(60,166)
651—03/04	※	2							1,965
	(—)	(—)							(—)
651—06									
652		42	1						3,221
652—01		42	1						2,202
(SM)		(185,749)	(3,686)						(12,674,454)
652—02									1,019
(SM)									(4,490,607)
653	※	※	※	※	※		1		1,771
653—01		※	※	※			1		1,029
		(—)	(—)	(—)			(—)		(—)
653—02	※	※	※		※		※		705
	(—)	(—)	(—)		(—)		(—)		(—)
653—05									
654									1,471
655		※							246
656	7	3	1	6	15	2	※		10,522
657									
661	12	1	※						462
661—02	3	1	※						261
(KG)	(94,000)	(28,000)	(9,890)						(9,337,707)
662			4						73
663									9
663—09									
664									103
664—03									103
664—04/05									—
665		※				1			289
666		※			※				218

商品番号	日本	中国	香港	マラヤ連邦	インド	セイロン	イラン	アデン	アラビア	イエメン
671										
672										
672—03/04										
673										
673—02										
681	3							1		
681—01										
681—03										
(KG)										
681—04										
681—05	3									
(KG)	(10,000)									
681—07										
(KG)										
681—08										
681—13										
682										
682—01										
682—02										
(KG)										
683										
683—01										
684								1		
684—01										
(KG)										
684—02								1		
(KG)								(2,480)		
685										
685—01										
686										
686—01										
687										
687—01										
689	※		4					※		
691	※								1	
699	108	※	171	145	56		※	176	5	
699—13										
699—14										
699—15										
699—16										
699—17										
計	6,753	15	693	152	7,689	1	1	396	11	1

商品番号	イスラエル	トルコ	その他アジア諸国	ノールウェイ	スゥエーデン	デンマーク	イギリス	オランダ	ベルギー	フランス
671										
672										
672—03/04										
672										
673—02										
681					2		147	10	1,133	275
681—01										
681—03							43	※	65	23
(KG)							(251,114)	(34,987)	(371,056)	(146,193)
681—04										
681—05					※		103	7	1,058	205
(KG)					(972)		(422,115)	(30,453)	(4,058,118)	(685,573)
681—07										
(KG)										
681—08										
681—13										
682							※	1	1	30
682—01										
682—02							※	1	1	30
(KG)							(246)	(406)	(4,986)	(29,994)
683										
683—01										
684							27			
684—01							7			
(KG)							(8,369)			
684—02							20			
(KG)							(21,527)			
685										
685—01										
686										
686—01										
687										
687—01										
689							9	3	2	1
691					8		16		※	3
699	※	※	14	17	50	12	372	137	200	79
699—13										
699—14										
699—15										
699—16										
699—17										
計	246	※	39	62	196	28	1,763	647	1,432	878

商品番号	ドイツ	スイス	イタリア	ソ連	チェッコスロバキア	ギリシヤ	その他ヨーロッパ諸国	カナダ	アメリカ	北アフリカ
671										
672										
672—03/04										
673										
673—02										
681	48		221				4		79	
681—01										
681—03	13		125				3		3	
(KG)	(55,467)		(762,155)				(7,308)		(6,452)	
681—04										
681—05	7		91						69	
(KG)	(23,075)		(366,320)						(250,779)	
681—07										
(KG)										
681—08										
681—13										
682	6		3				※			
682—01										
682—02	6		3				※			
(KG)	(4,482)		(2,504)				(33)			
683										
683—01										
684	1		5							
684—01			1							
(KG)			(624)							
684—02	1		4							
(KG)	(714)		(4,364)							
685										
685—01										
686										
686—01										
687										
687—01										
689	7		11				※			
691	15	※	36			18	19		126	
699	525	3	692		61	11	74		291	
699—13										
699—14										
699—15										
699—16										
699—17										
計	2,136	25	3,595	10	448	44	548	7	2,363	3

商品番号	エジプト	スーダン	フランス領ソマリーランド	イギリス領ソマリーランド	ケニア	その他アフリカ諸国	オーストラリア	ニュージーランド	合計
671									
672									
672—03/04									
673									
673—02									
681			2						1,925
681—01									
681—03									275
(KG)									(1,634,732)
681—04									
681—05									1,543
(KG)									(5,847,405)
681—07									
(KG)									
681—08									
681—13									
682		※							41
682—01									
682—02		※							41
(KG)		(500)							(43,151)
683									
683—01									
684									34
684—01									8
(KG)									(8,993)
684—02									26
(KG)									(29,085)
685									
685—01									
686									
686—01									
687									
687—01									
689									37
691						※			242
699	3	5	20	1	44	2	7		3,281
699—13									
699—14									
699—15									
699—16									
699—17									
計	29	56	42	7	64	5	17	※	30,402

商品番号	日本	中国	香港	マラヤ連邦	インド	セイロン	アデン	アラビア	イエメン	イスラエル
711	2				※	※	11	※		
711—03										
711—05	2				※	※	11	※		
	(—)				(—)	(—)	(—)	(—)		
712							2			
713										
714	※		※				4	※		
715										
715—01										
715—02										
716	29		1	8	2	5	23	6		11
716—01										
716—02										
716—03										
716—04										
716—06										
716—07										
716—08										
716—11										
716—14										
721	12	※	42	1	※		14	1	※	2
721—01										
721—02										
721—03	1						※			
(NO)	(10,000)						(21)			
721—04	2				※		4	1		
	(—)				(—)		(—)	(—)		
721—12										
721—13										
731										
731—01										
(NO)										
731—02										
731—03/04										
731—05										
(NO)										
731—06										
731—07										

商品番号	その他アジア諸国	ノールウェイ	スウェーデン	デンマーク	イギリス	オランダ	ベルギー	フランス	ドイツ
711			1	7	152	12	※	25	279
711—03									
711—05			1	7	152	12	※	25	279
			(−)	(−)	(−)	(−)	(−)	(−)	(−)
712		1	※	※	116	104		3	34
713						19	4		
714	※	11	13	※	18	7	※	2	45
715									
715—01									
715—02									
716	※	2	36	39	483	275	6	69	644
716—01									
716—02									
716—03									
716—04									
716—06									
716—07									
716—08									
716—11									
716—14									
721	※	2	328	6	309	205	11	24	482
721—01									
721—02									
721—03			1		4	14	1	※	6
(NO)			(436)		(20, 811)	(104, 148)	(10, 740)	(45)	(56, 586)
721—04	※	※	2	1	152	82		※	97
	(−)	(−)	(−)	(−)	(−)	(−)		(−)	(−)
721—12									
721—13									
731						1		※	125
731—01						※			
(NO)						(1)			
731—02									
731—									
03/04								※	
								(−)	
731—05									125
(NO)									(10)
731—06									
731—07									

商品番号	スイス	イタリア	ソ連	チェッコスロバキア	ギリシヤ	その他ヨーロッパ諸国	カナダ	アメリカ	その他南アメリカ諸国
711	3	602	2	2	※	1	1	347	
711—03									
711—05	3	601	2	2	※	1	1	347	
	(−)	(−)	(−)	(−)	(−)	(−)	(−)	(−)	
712		11		※				127	
713								53	
714	6	46		※		1		62	
715									
715—01									
715—02									
716	24	758		28	3	20		648	8
716—01									
716—02									
716—03									
716—04									
716—06									
716—07									
716—08									
716—11									
716—14									
721	2	279	4	6	※	2	1	188	
721—01									
721—02									
721—03	※	1	3	1				※	
(NO)	(100)	(10, 306)	(32, 900)	(7, 406)				(821)	
721—04	※	8	※	※	※	※	1	69	
	(−)	(−)	(−)	(−)	(−)	(−)	(−)	(−)	
721—12									
721—13									
731		174							
731—01									
(NO)									
731—02									
731—									
03/04									
731—05		174							
(NO)		(16)							
731—06									
731—07									

商品番号	北アフリカ	エジプト	スーダン	フランス領ソマリーランド	イギリス領ソマリーランド	ケニア	その他アフリカ諸国	オーストラリア	合計
711		※	1	1	※	2			1,451
711—03									
711—05		※	1	1	※	2			1,450
		(—)	(—)	(—)	(—)	(—)			(—)
712			4			2			404
713									76
714		1		4		1	1		222
715									
715—01									
715—02									
716			※	4		7		3	3,142
716—01									
716—02									
716—03									
716—04									
716—06									
716—07									
716—08									
716—11									
716—14									
721		※	※	※	5	※	1	※	※	1,927
721—01									
721—02									
721—03					※				32
(NO)					(900)				(25,220)
721—04		※	※	※	1	※	※		420
		(—)	(—)	(—)	(—)	(—)	(—)		(—)
721—12									
721—13									
731					※				300
731—01									※
(NO)									(1)
731—02									
731—03/04					※				※
					(—)				(—)
731—05									299
(NO)									(26)
731—06									
731—07									

商品番号	日本	中国	香港	マラヤ連邦	インド	セイロン	アデン	アラビア	イエメン	イスラエル
732	5						3			
732—01	4						※			
(NO)	(2)						(1)			
732—02							1			
(NO)							(4)			
732—03							2			
(NO)							(6)			
732—06							※			
							(—)			
733	2						※			
733—01										
733—02	1						※			
(NO)	(35)						(9)			
734					25		162	1		※
734—01										
(NO)							※			
735										
735—02										
計	50	※	43	9	27	5	219	8	※	13
811	1		8							
812										
821	2		1		※		1			
831										
841										
842							1			
851	697		20	1	5		1	※		
861	1				1		1			
861—01										
(0131/0137)										
861—02	1						1	※		
	(—)						(—)	(—)		
(0221/0229)										
861—03	※				※					
	(—)				(—)					
862	※									
862—01										
862—02	※									
	(—)									
862—03										
863					1		4	※		
864	※		※				1	※		
864—01										
891					※		※	1		※
891—01										
891—02										
891—03										
892	※			1	1		2			※

商品番号	その他アジア諸国	ノールウェイ	スゥエーデン	デンマーク	イギリス	オランダ	ベルギー	フランス	ドイツ	スイス
732			※		651	12	1	29	950	3
732—01					617	10	1	21	889	3
(NO)					(307)	(7)	(1)	(15)	(628)	(1)
732—02			※		2	1			1	
(NO)			(2)		(7)	(4)			(4)	
732—03					32	1		8	59	
(NO)					(58)	(3)		(10)	(34)	
732—05									1	
									(−)	
733		※	※		18				5	
733—01										
733—02		※	※		14				1	
(NO)		(5)	(6)		(435)				(225)	
734	1		127	1	18	33		1	2	12
734—01										
(NO)										
735					1			8	11	※
735—02										
計	1	16	505	53	1,766	668	22	161	2,577	50
811	}	※	2		26	7	10	2	30	
812										
821		35	18	2	14	※	4	3	8	
831										
841										
842										
851	2		※		36	19	※	※	32	
861	※		5	※	86	18	※	7	105	4
861—01										
(0131/0137)										
861—02			3 (−)	※ (−)	20 (−)	9 (−)	※ (−)	1 (−)	47 (−)	2 (−)
(0221/0229)										
861—03	※ (−)		2 (−)		66 (−)	9 (−)		6 (−)	58 (−)	2 (−)
862					18	※	1	※	10	
862—01										
862—02					18 (−)	※ (−)	1 (−)	※ (−)	10 (−)	
862—03										
863	1	※			3			1	1	※
864			4		※			1	26	99
864—01										
891			※		30	12		1	9	※
891—01										
891— 02										
891—03										
892	※		1	1	129	4		20	5	※

商品番号	イタリア	ソ連	チェッコスロバキア	ギリシヤ	その他ヨーロッパ諸国	カナダ	アメリカ	その他南アメリカ諸国	北アフリカ
732	1,221	21	1	2		※	378		
732—01	409	21		2			297		
(NO)	(383)	(13)		(1)			(144)		
732—02	7		1						
(NO)	(33)		(4)						
732—03	805					※	81		
(NO)	(124)					(1)	(56)		
732—06	※						※		
	(−)						(−)		
733	41		2		4		50		
733—01									
733—02	11		2				1		
(NO)	(344)		(123)				(2)		
734				35		※	1,062		
734—01							704		
(NO)							(1)		
735					17		11		
735—02									
計	3,132	27	39	40	45	2	2,926	8	※
811	} 67		7		6		6		
812									
821	30		2		39	※	9		
831									
841	※								
842									
851	132		81	※	41	※	13		
861	50	※	9		4		78		
861—01									
(0131/0137)									
861—02	15 (−)	※ (−)	3 (−)		1 (−)		32 (−)		
(0221/0229)									
861—03	35 (−)		6 (−)		3 (−)		46 (−)		
862	4	※		※			3		
862—01									
862—02	4 (−)	※ (−)		※ (−)			3 (−)		
862—03									
863	23	3					25		
864	1		1		※		2		
864—01									
891	17		1	※			5		
891—01									
891—02									
891—03									
892	100	※	1	6	8	※	46		

商品番号	エジプト	スーダン	フランス領ソマリーランド	イギリス領ソマリーランド	ケニア	その他アフリカ諸国	オーストラリア	ニュージーランド	合計
732	3	10	7	3	※	※			3,300
732—01	3		4	3					2,284
(NO)	(2)		(2)	(1)					(1,508)
732—02			1						14
(NO)			(2)						(60)
732—03		10	2		※				1,000
(NO)		(2)	(2)		(1)				(297)
732—06						※			1
						(—)			(—)
733		※							122
733—01									
733—02		※							30
(NO)		(1)							(1,185)
734	7	1	4		7	9			1,508
734—01									704
(NO)									(1)
735									48
735—02									
計	11	16	25	3	20	10	3		12,500
811	※				※	※		※	172
812									
821									168
831									
841									※
842									
851	5	※		※	※				1,085
861			※		4	※			373
861—01									
(0131/0137)									
861—02			※			※			135
			(—)			(—)			(—)
(0221/0229)									
861—03			※		4				237
			(—)		(—)				(—)
862	※	※							36
862—01									
862—02	※	※							36
	(—)	(—)							(—)
862—03									
863	8	3	1		1	※			75
864	※		※						135
864—01									
891	1	※	※				※		77
891—01									
891—02									
891—03									
892	22	1	1		1	1			351

商品番号	日本	中国	香港	マラヤ連邦	インド	セイロン	イラン	アデン	アラビア	イエーメン
899	444	1	68	1	96	※	※	67	10	6
899—02										
(GT)										
899—03	340		4					※		
(NO)	(490,926)		(16,800)					(8)		
899—04										
(0421/0429)										
899—05										
899—07										
899—08										
899—11	22	※	31	1				1	1	
	(—)	(—)	(—)	(—)				(—)	(—)	
899—12										
899—13										
899—14										
899—15										
(Packs)										
(1511/1529)										
899—16										
899—17					2					
					(—)					
899—18										
899—99	81	1	33	※	94		※	66	9	6
	(—)	(—)	(—)	(—)	(—)		(—)	(—)	(—)	(—)
(9911/9912)										
(9914)										
(9916/9926)										
(9930)										
計	1,145	1	97	3	104	※	※	77	11	6
911										
921										
931										
計										
990										
999										
合計	8,038	23	838	252	8,369	259	453	1,283	3,350	35

商品番号	イスラエル	トルコ	その他アジア諸国	ノールウェイ	スウェーデン	デンマーク	イギリス	オランダ	ベルギー	フランス
899	14	1	10	23	48	8	257	74	11	67
899—02 (GT)								2 (5,000)		
899—03 (NO)							3 (1,590)			
899—04 (0421/0429)										
899—05										
899—07										
899—08										
899—11	3 (−)			1 (−)	1 (−)	※ (−)	29 (−)	3 (−)		1 (−)
899—12										
899—13										
899—14										
899—15 (Packs) (1511/1529)										
899—16										
899—17						3 (−)	18 (−)			2 (−)
899—18										
899—99	11 (−)	1 (−)	10 (−)	22 (−)	47 (−)	5 (−)	207 (−)	69 (−)	11 (−)	64 (−)
(9911/9912)										
(9914)										
(9916—9926)										
(9930)										
計	14	1	13	58	78	11	599	134	26	102
911 921 931										
計										
990 999										
合　計	289	1	200	192	798	177	6,428	2,121	1,559	1,722

商品番号	ドイツ	スイス	イタリア	ソ連	チェッコスロバキア	ギリシヤ	その他ヨーロッパ諸国	カナダ	アメリカ	その他南アメリカ諸国	北アフリカ
899	297	44	368	6	27	9	43	3	386	※	※
899—02 (GT)			17 (30,000)	4 (8,200)	4 (10,000)		1 (2,500)				
899—03 (NO)	2 (3,600)		17 (9,841)				2 (3,470)				
899—04 (0421/0429)											
899—05											
899—07											
899—08											
899—11	29 (−)		41 (−)		※ (−)	※ (−)	1 (−)		7 (−)		
899—12											
899—13											
899—14											
899—15 (Packs) (1511/1529)	※ (60)		※ (305)				1 (684)		※ (54)		
899—16											
899—17	7 (−)		※ (−)				1 (−)		1 (−)		
899—18											
899—99	259 (−)	44 (−)	294 (−)	2 (−)	22 (−)	9 (−)	37 (−)	3 (−)	378 (−)	※ (−)	※ (−)
(9911/9912)											
(9914)											
(9916/9926)											
(9930)											
計	523	147	792	9	129	15	141	3	573	※	※
911 921 931											
計											
990 999											
合　計	5,960	437	8,948	108	645	141	892	15	7,381	9	17

商品番号	エジプト	スーダン	フランス領ソマリーランド	イギリス領ソマリーランド	ケニア	マダガスカル	その他アフリカ諸国	オーストラリア	ニュージーランド	合計
899	11	5	59	8	9		8	5	※	2,494
899—02 (GT)					※ (1,000)					28 (56,700)
899—03 (NO)										368 (526,235)
899—04 (0421 /0429)										
899—05										
899—07										
899—08										
899—11										
899—12										172 (−)
899—13										
899—14										
899—15 (Packs) (1511 /1529)										1 (1,103)
899—16										
899—17	※ (−)									34 (−)
899—18										
899—99	11 (−)	5 (−)	59 (−)	8 (−)	9 (−)		7 (−)	5 (−)	※ (−)	1,889 (−)
(9911 /9912)										
(9914)										
(9916 /9926)										
(9930)										
計	47	9	61	8	15		9	5	※	4,966
911										
921								※		※
931										
計								※		※
990										
999										
合計	2,410	2,546	243	50	243	9	143	40	※	66,624

0 類 (原動力機

001 乗用
011
012
013
021
022 自動
023 バス,
024
025 道路
026 (原動力機
029 自転
031
031—01 自転
032 機
032—01 航空
041 船
042 船舶 (
043
044
045 品
046 分品
047 房, 照明
048 付品
051 ンドバッ
051—01 ものを除
もの)
052 物
053 化学用機器
054
055 光学
061
061—01 (双眼
写真
061—02 (カメ
062 医療
071
072 品
073 写真用フィ
074 映画
074—01 類
075 (撮影し
081 計
091 懐中
099
1 類 びレコー
蓄音
111 レ
112
112—01 ピア
112—03 物
112—04

折込部分
未撮影

商品番号	エジプト	スーダン	フランス領ソマリーランド	イギリス領ソマリーランド	ケニア	マダガスカル	その他アフリカ諸国	オーストラリア	ニュージーランド	合
8										
9										
9										
9										
9										
合										

納本

1957 海外諸国貿易統計表　第3集　(ガーナ・エジプト・エチオピア)

1960年2月15日発行　　¥ 390

編集　通商産業省通商局通商調査課

発行者　西沢義久

印刷者　杉田弥太郎
(杉田屋印刷株式会社)

発行　財団法人　通商産業調査会
東京都千代田区霞ケ関3の4 (通産省内)
電話　霞ケ関(58)0617,0791 振替 東京 72112

(落丁・乱丁本はお取替え致します)

財団法人
通商産業調査会版