

出稼相止候節ハ寄留中申受候鑑札ハ還納致シ歸郷ノ上更ニ鑑札可願受候尤他管へ出稼ノ節ハ該所戸長ヨリ何稼中ノ者ニ無相違旨送狀ニ取調爲持遣候様可致此旨相心得類業ノ者へ可相達事

國稅

第三百四拾三號 十二月三日

本年二月第二十六号ヲ以テ酒類稅則御頒布相成候ニ付テハ取扱方其筋達ノ趣モ有之ニ付稼人心得方別冊ノ通相定候條各稼人共へ無洩可相達候事

酒類釀造同請賣營業心得書

一酒造營業稅ノ備ハ其釀造セル種類ニ應テ一種毎ニ金拾

圓宛ノ營業稅請賣營業稅ハ一家幾種類ヲ請賣候共金五圓ノ營業稅何レモ年々十月三十一日限鑑札相添上納可致事

第二條

一酒造營業ノ者ハ酒類賣捌代價ノ拾分ノ一釀造稅トシテ年々上納スル成規ニ候處葡萄酒並麥酒ビールノ類ニ限リ右釀造稅ノ分ハ追テ相達候迄當分免除可致尤營業稅ノ儀ハ成規ノ通上納可致事

第三條

一酒類請賣ハ内外國產ニ不拘一切他ヨリ買取賣捌營業候者へハ假令他ノ業體相兼候分モ總テ請賣免許鑑札可願

受事

但藥店ニ於テ藥用ノ爲賣買候分並飲食店ニ於テ相用
候分ハ此限ニ非ス

第四條

一釀造稅收入ニ相用フル酒價平均ノ價ハ土地ノ景況ニ寄

リ酒價高低ノ類別ヲ以テ管内ヲ四部ニ分チ左ノ通

第一大區ヨリ第八大區迄 村々 壹組

第十一大區ヨリ第十二大區迄 村々 壹組

第十三區ヨリ第十五大區迄 村々 壹組

第十六大區ヨリ第十七大區迄 村々 壹組

右各組共新酒古酒卸賣小賣ヲ問ハス甲午年十月一日ヨリ乙

年六月三十日迄酒造家於テ賣却スル處ノ上酒眞價ヲ以テ
月々相場書可差出七月ニ至リ一組毎平均シ一期釀造稅收
入ニ用フル相場ヲ定メ上納方可相達尤前半高ノ價ハ前年
ノ相場ヲ以收稅致候事

但月々差出ス處ノ相場書若其當ヲ得サルモノアレハ賣
買仕切ヲ臨時取上檢査ノ上其價額ヲ相定候事

第五條

一酒造桶類即今所持ノ分追テ官員巡迴檢査可致ニ付左ノ
件々桶ノ大小ニ不拘其側面ニ掲載可致置尤向後新調並
輪替減縮等ノ分ハ其都度届出檢査ヲ受可申事
一 番号

- 二 口經何程 但地震用心ノ爲メ二三寸ヲ減ス
- 三 底經何程
- 四 深サ何程
- 五 石數何程
- 六 調査ノ年号月日
- 七 調査人官姓名

第六條

一 毎年醸造高検査ノ節ハ每桶掲載ノ惣石數ト相定候事

第七條

一 蒸溜酒類ニ用フル瓶ノ類第五條ニ準シ調査方實際適宜ヲ以テ取極候事

第八條

一 桶類ノ石數ニ充タサル減石ヲ造込シ分ハ其現實石數ヲ豫メ可申立然ル上ハ尙實際ニ於テ検査可致事

第九條

一 營業稅ハ十月三十一日限手數料ハ鑑札書換引替ノ都度可致上納事

第十條

一 年々醸造見込ノ石高一且届濟ノ後増減有之候ハ、直ニ可届出事

第十一條

一 免許鑑札年々検査ノ上營業稅上納ノ節其年々相當セル

干支ノ印ヲ裏面へ押印ノ上下ケ渡餘白盡キタル上ハ更ニ新鑑札引換相渡可申尤手數料上納ニ不及事

第十二條

一事故有之廢業致度者ハ出願ノ節直ニ鑑札返納可致事

警察

第二百四拾四號 十二月廿二日

司法省達人相書略ス

種藝

第二百四拾五號 十二月廿三日

一藍種貳合

右ハ當管内ニ於テ藍葉栽培候向ニ有之候得共種ノ多

シ隨テ藍色ニ不宜遺憾ノ至ニ候間最良ノ藍玉生産相成候
様致度名東縣下阿波ノ國ヨリ小千本ト申藍種買入本年第
一大區一小區仁王村字菜園場種藝所ニ於テ栽培試驗致候
處生立宜シ葉色濃ニ他ニ比スレハ收穫モ多シ絶好ノ種類
ニ候間管下一般繁殖爲致度候ニ付無代價ニテ下渡候條其
部内有志ノ者名前取調明年一月會議ノ節勸業課へ受取方
可申出此段相達候也

警察

第二百四拾六號 十二月廿四日

司法省達人相書略ス

警務

庶務

第三百四拾七號 十二月廿四日

天政官公布第百八十八号左ノ通相達候事

第百八十八号海軍旗章ノ内改正云々

庶務

第三百四拾八号 十二月廿五日

家屋倉庫與廢表明治七年分ハ本年七月中可差出旨豫ヲ及
布達候處今以不差出向有之調査上差支候間七年分未差
出向並本年分共此度ニ限リ來九年一月十五日限無遲滯可
差出尤増減無之分ハ其旨書面ヲ以可申出候事

庶務

第三百四拾九號 十二月廿六日

丈量檢査濟野帳再應精算致シ違算有無共可申出旨出張官
員ヲ以テ相達置候次第モ有之候處尙縣廳於テ調査ノ都合
モ有之候間既ニ精算相濟出張官員ニ届出引直方取計濟ノ
分ハ野帳ノミ未ダ精算濟不相分ハ至急精算致違算廉書相
添來ル九年一月五日限可差出尤モ其手間ニ係リ收獲調淹
滯候儀無之檢擗當分ケ等ノ方法相設ク遲々不相成様差配
可致此旨相達候事

但萬一實地間數ノ相違其他ノ行違等有之候ハ、其事由
詳細具狀指揮可受備、可相心得事

警務

第三百五拾號 十二月廿六日

明治八年級所限達

○二百七十七

司法省達就縛云々

社寺

第二百五拾壹號 十二月廿六日

○ 敎部省達書第五十三号ヲ以別紙ノ通御達相成候條此旨寺院へ相達可申事

達書第五十三号僧尼ト相成度者出願云々

地租

第二百五拾貳號 十二月廿八日

○ 收穫ハ一先合計ヲ以可取調旨本縣第三百廿六号ヲ以テ相達置候處右主意ハ最初ヨリ一筆限收穫算出書上候テハ萬一調直シ相成候節ハ不容易手數相重リ候儀ニ付等級ハ素

○ 一筆限リヨリ取調タルモノヲ以テ其等級毎ニ合計シ其合計へ收穫算出スヘキトノ儀ニ有之然ルヲ等級モ合計ニテ取極ノ候杯ト誤解ノ向キ有之候テハ不都合ニ付此旨爲念更ニ相達候條何レモ不了解無之條厚シ注意可致候事

橋生

第二百五拾三號 十二月廿七日

○ 内務省乙第百五十六号別紙ノ通阿片培養製練方法ノ儀ニ付公達相成候間別紙離形ニ照準シ迅速取調可差出尤右製造人無之部内ハ其段共可申出此旨相達候事
乙第百五十六号略ス

第三百五拾四號 十二月廿七日

內務省乙第四百四十九号左ノ通相達候事
乙第四百四十九号新聞紙其外刷出時々納本云々

番外達ノ部

地理

番外

第壹號

七年十二月調査 第十七大區ヨリ第
八年一月十日發 廿一大區迄村町

當甲戌貢米石代相場左ノ通候條成規ノ通上米相場ヲ以テ
兼テ相達候期限通屹度上納可致此段相達候事
但相達候相場書ハ各戸長所へ張出可申事

- 第一區 第二區 第三區 第四區
 - 第五區 第六區 第七區 第八區
 - 第九區 第十區 第十一區 第十二區
 - 第十三區 第十四區 第十五區 第十六區
- 村々

甲戌十月十五日ヨリ同十二月十五日迄平均

- 一上米壹石ニ付 金四圓五拾壹錢六厘九毛四絲
 - 一上米壹石ニ付 金四圓四拾六錢六厘九毛四絲
- 岩手郡 盛岡町

關手縣有違金書第五卷

一下米壹石二付 金四圓四拾壹錢六厘九毛四絲

右同斷

一上米壹石二付 金三圓六拾八錢壹厘四毛五絲

一中米壹石二付 金三圓五拾三錢壹厘四毛五絲

一下米壹石二付 金三圓三拾貳錢八厘貳毛三絲

右同斷

一上米壹石二付 金四圓貳拾五錢五厘九毛五絲

一上米壹石二付 金四圓拾六錢六厘九毛九絲

一上米壹石二付 金四圓九錢壹厘八毛七絲

右同斷

一上米壹石二付 金四圓拾九錢九厘五毛五絲

稗貫郡

一上米壹石二付 金四圓拾貳錢七厘四毛七絲

花卷町

一上米壹石二付 金四圓五錢壹厘三毛七絲

右同斷

一上米壹石二付 金四圓三拾壹錢七厘貳毛七絲

一中米壹石二付 金四圓貳拾貳錢六厘六毛五絲

和賀郡
黑澤尻町

一下米壹石二付 金四圓拾三錢九厘一毛五絲

右同斷

一上米壹石二付 金四圓八拾四錢四厘四毛七絲

一上米壹石二付 金四圓七拾壹錢七厘壹毛壹絲

閉伊郡
遠野町

一上米壹石二付 金四圓五拾三錢九厘壹毛七絲

右同斷

關手縣有違金書第五卷

明治八年番外達

〇三百八十

一上米壹石二付 金四圓四拾八錢三厘七毛六絲
一上米壹石二付 金四圓四拾八錢六厘三毛七絲 稗貫郡
一下米壹石二付 金四圓四拾錢五厘六絲 大迫町
右七ヶ所平均

上米壹石二付 金四圓三拾四錢三厘六絲
中米壹石二付 金四圓貳拾四錢五厘五毛七絲
下米壹石二付 金四圓拾三錢八厘八毛三絲

第十七區 第十八區 第十九區 村々
第二十區 第廿一區

甲戌十月十五日 同十二月十五日迄平均

一上米壹石二付 金六圓六拾九錢五厘壹毛六絲 閉伊郡
一中米壹石二付 金六圓四拾九錢五厘壹毛六絲 小鉆村

一下米壹石二付 金六圓貳拾七錢九厘三絲
右同斷

一上米壹石二付 金六圓八拾四錢三毛貳絲
一中米壹石二付 金六圓六拾九錢壹厘九毛四絲 同郡
一下米壹石二付 金六圓五拾壹錢六厘壹毛三絲 釜石村
右同斷

一上米壹石二付 金六圓八錢四厘貳毛三絲
一中米壹石二付 金五圓八拾四錢壹厘貳毛三絲 閉伊郡
一下米壹石二付 金五圓六拾貳錢壹厘六毛八絲 宮古村
右同斷

一上米壹石二付 金六圓貳拾四錢八厘三毛九絲

一 中米壹石二付 金六圓六錢壹厘貳毛九絲 同山田村
 一 下米壹石二付 金五圓八拾六錢壹厘貳毛九絲
 右同斷

一 上米壹石二付 金四圓九拾壹錢貳厘九毛 同八日町
 一 中米壹石二付 金四圓七拾壹錢貳厘九毛
 一 下米壹石二付 金四圓五拾壹錢貳厘九毛
 右同斷

一 上米壹石二付 金四圓七拾八錢四厘貳毛九絲 九日町
 一 中米壹石二付 金四圓五拾四錢三厘貳絲 經米町
 一 下米壹石二付 金四圓貳拾貳錢七厘五毛五絲
 右六ヶ所平均

上米一石二付 金五圓九拾貳錢七厘五毛五絲
 中米一石二付 金五圓七拾貳錢四厘貳毛六絲
 下米一石二付 金五圓五拾錢三厘壹毛

第十二區村々

甲戌十月十五日、同十二月迄平均

一 上米壹石二付 金壹圓九拾四錢七厘五毛八絲 和賀郡
 一 中米壹石二付 金一圓六拾七錢三厘三毛九絲 新町村
 一 下米一石二付 金一圓四拾四錢七厘五毛八絲
 右八通

甲戌十二月

○

縣稅

番外第貳號 一月十七日

第一區ヨリ十六區迄
ノ内第十二區ヲ除ク

其區村々諸川筋築留並雜留等有之分取調來ル廿五日限可
差出候尤元筈留有之當時棄レ居候場所並新々ニ漁場相開
候テモ差支無之場所ハ取調可差出此段相達候也

○

庶務

番外第三號 一月廿日

昨七年工部省第二号ヲ以御達相成候各府縣管下電信線路
ノ内私有地へ柱木建置候分ハ地位ニ應シ地方官ノ見込ニ
任セ一ヶ所ニ付二坪ト見敷シ一ヶ年金八錢ヨリ多カラサ
ル手當可下渡云々同年十月中相達置候處右柱木管內建置
ニ相成候ニ付テハ前條私有地へ建置ノ分別紙離形ノ正通

副戸長並組惣代ニテ取調來ル三十日限驛遞局へ可差出此
旨相達候事

何府縣管轄何國

何号 柱敷 何本	田地位 畑地位 何地	村字地印 地番 何	建 年 月	建 年 月	部 名	地主 任所 身分 姓
上田	山野或ハ 窪敷地上 中下	何村字何 何印何 番田畑	明治何年 何月		何部 何	何番屋敷住 何ノ某
中田					同	同
下畑					同	同
扣柱 共 二本						

合 本往 何本
扣線 何本

番外第四号 一月十九日

昨年貢米石代金ノ半額本月三十一日限リ可相納成規ノ所
頃日管下村々ニテ米穀賣捌方不宜ヨリ石代金納方ニ惹響
迷惑及候由右ハ是迄廳下小野組出店ニテ大概貢米石代金
爲替取組融通仕來候所同組閉店以來外々多分ノ穀數取組
候者無之其上本年ハ他國米商人入込不少候故一般ノ不融
通ト相成其内ニハ奸商共時機ヲ量リ石代納方切迫ノ場合
ニ附込不相當ノ安直段相立村方ニ於テモ捌方難出來ヨリ

拾賣同線ノ取引致候趣相聞甚惘然ノ至ニ有之乍去物價ノ
高下ハ時日ト俱ニ變遷シ豫ノ難期既ニ一昨年石代平均相
場ヨリ昨年一月正米ノ直段高價ニ相成昨年石代ヨリハ當
時ノ米價下落致候モ是自然ノ勢ナレハ米價騰貴及候トテ
石代金納方猶豫ハ難及譯ニハ候得共金融ノ途相開不申候
半テハ彌難溢ニ陥リ候情態ニ付兼テ大藏省ヨリ御達ノ趣
モ有之候間差向米四千石丈ク此節相當直段一石ニ付金三
圓八拾五錢ノ割合ヲ以買上方可致候間望ノ者ハ都テ貢米
納方ノ手續通米性吟味致シ一俵ニ付四斗八二重俵ニ拵ヒ
石詰ヲ以來廿五日ヨリ二月五日迄ノ内花卷黒澤尻兩藏所
ニ持參致候得ハ米性其外見改請取切手相渡候間右切手ヲ

以縣廳へ申出次第代金下ケ渡候様可致尤一二俵ノ端米ハ
難買上候ニ付一名ニ付五石以上持參候儀ト相心得可申併
右直段ヨリ高價ニ賣捌口有之者ハ勝手ニ賣渡可申ハ勿論
ニテ敢テ縣廳ヨリ米買上ケヲ好ミ候譯ニハ無之候得共前
段米穀賣捌不宜迷惑致候事情ヲ酌量シ結句村々ヨリ期限
通石代金納方出來候様致サセヘシ爲ノ買上候次第ニ付其
旨相心得小前末々ニ至ル迄無渡可觸知此段相達候事

地租

番外第五號 一月廿二日

番外第四号ヲ以村々米穀賣捌不宜石代納ニ差支候趣ニ付
大藏省御達ノ趣モ有之候間米二千五百石買上ケノ儀相達

候處右ハ各村於テ賣米花卷黒澤尻藏所へ運送致候未買上
高ヨリ餘分不用ニ相成候節ハ迷惑可及候間一區毎ニ出穀
ノ員數取纏メ來ル三十日迄ニ可申立其上ニテ各村買上高
取極ノ更ニ請取日限等可相達此旨再ヒ觸示候也

村

番外第六號 一月廿五日

區戶長
百姓代
町人代

今般管内區畫改正是迄ノ正副戶長百姓代町人代更ニ組惣
代ト改稱區長百姓代町人代ハ相廢止候

長手系行達全書第五卷

明治八年扱所限達

三百八十五

一 正副區長從前擔當ノ諸御用ハ各部扱所へ罷出日數十五日限正副戸長へ可引渡候若引繼方ニ遺漏有之候テハ舊職ノ越度候條精々注意誠實ニ可取計候

但諸貢納金穀田畑山林戸籍諸帳記ヲ始總テ民費其他ノ帳簿ニ至ル迄逸々明細ニ引渡目錄ヲ製渡濟ノ上ハ其段可申出候

一 區長引渡事務取扱中ハ從前ノ割合ヲ以月俸支給候右ノ通相達候事

組惣代

今般組惣代申付候ニ付テハ各部扱所へ罷出從來擔當ノ戸長權限ハ日數十五日限新任戸長へ引渡可申右引繼方ノ儀

ハ舊區長申合諸貢納金穀田畑山林戸籍諸帳簿ヲ始ノ總テ民費其他ノ帳簿ニ至ル迄逸々明細目錄ヲ製無遺漏引繼方取計渡濟ノ上ハ其段可申出候

一 各部扱所正副戸長始ノ名面書別紙一冊相達候
一 本月ヨリ組惣代月給支給致候
右ノ通相達候事

扱所戸長書役名簿

第一大區

第一番扱所

一等戸長

仁王村

谷河衛忠

第二番扱所

一等副戸長	上田重温
二等副戸長	高橋常政
同	金田一真輔
一等書役	
同	松田廣海
同	星山忠周
同	瀬川長藏
同	砂子澤尙賢
一等戸長	
	瀬山資愛

淺岸村

第三番扱所

二等副戸長	武田信吉
二等書役	高橋道寛
	川目村

二等戸長	池田宗藏
二等副戸長	高屋政一

二等書役	玉山林
------	-----

日戸村

第四番扱所

第五番扱所

一等戸長 柝内吉哉
二等副戸長 乙部克明

二等書役 豊卷祐弘

藪川村

二等戸長 矢幅政教

一等書役 中市常三

第六番扱所

下厨川村

第七番扱所

二等戸長 田代光郎
二等副戸長 畑合忠直

二等書役 福田祐命

大釜村

二等戸長 大矢房重
二等副戸長 中島貞

一等書役 高橋 薫

第八番扱所

仙北町

二等戸長

對馬景福

二等副戸長

昆伊兵衛

一等書役

宮永吉孝

二等書役

米内貞雄

同

大澤善治

第二大區

第一番扱所

沼宮内村

二等戸長

朽内茂吉

二等副戸長

村木佐仲太

二等書役

小島富何

第二番扱所

川口村

二等副戸長

織笠貞固

二等書役

木村寛

第三番扱所

澁民村

二等副戸長

金矢光貞

明治八年番外達

〇三百八十九

第三大區

第一番扱所

二等書役

矢羽々 民五郎

平館村

二等副戸長

島川竹介

二等書役

高間館 武志

第二番扱所

二等副戸長

寺田村
矢羽々 豊

寺田村

第三番扱所

二等書役

内田玉樹

田頭村

二等戸長

富澤武理

一等書役

鎌田政義

第四大區

第一番扱所

取石村

二等戶長

市村矩繼

一等書役

眞壁義方

第二番扱所

駒木野村

二等戶長

吉島長一

二等副戶長

中村榮儒

二等書役

上田政藏

第三番扱所

籬野村

一等副戶長

池田俊司

二等書役

小林正作

第五大區

一番扱所

下飯岡村

二等副戶長

奥忠盈

一等書役

神安就

第二番扱所

赤林村

第五番外邊

二等副戸長 田鎖政貴

一等書役 山口 鍵

第三番扱所 西見前村

二等副戸長 玉山 昇

一等書役 小野春誠

第四番扱所 日詰新田

二等戸長 内川龜治

一等書役 三島屋章
二等書役 刀木豊藏

第五番扱所 北郡山村

二等副戸長 西海枝勝己

一等書役 工藤祐政
二等書役 四戸永求

第六番扱所 室岡村

二等副戶長

石川昌藏

一等書役

宮澤貫一

第七番扱所

二等戶長

上平澤村

山屋 誠

二等書役

對馬質郎

第六大區

第一番扱所

乙部村

二等副戶長

大澤達郎

一等書役

太田清右衛門

第二番扱所

遠山村

二等副戶長

中島準治

一等書役

名久井政寧

二等書役

白坂啓祐

第三番扱所

根田茂村

二等副戸長

岩本全八

二等書役

古澤昌後

第七大區

第一番扱所

大迫村

一等戸長

長澤盛至

一等書役

末田代表明

第二番扱所

内川目村

二等副戸長

小松原克郎

二等書役

鈴木政徳

第三番扱所

關口村

二等副戸長

三井包道

一等書役

岩館吉祐

一等書役

大竹澄司

第四番扱所

高木村

第八大區

二等戶長

渡邊 誠

一等書役

東條 英俊

第八大區

第一番扱所

好地村

二等副戶長

蛇口 種恆

二等書役

平澤 親賢

第二番扱所

葛村

二等副戶長

細越 廣胖

一等書役

石井 昌大

第三番扱所

西宮目村

二等副戶長

一條 忠純

一等書役

下山 左兵

第四番扱所

大興寺村

二等副戶長

一戸 信彦

明治八年番外達

〇三百九十五

第五番振所

一等書役

大光寺 光樹

一等戸長

花卷村

鶴飼 興孝

一等副戸長

小原 安太郎

二等書役

多田 實頼

同

北川 正路

第六番振所

湯口村

二等副戸長

上崎 雅一志

二等書役

狩野 存信

同

及川 東五郎

第七番振所

太田村

二等副戸長

中村 親民

二等書役

五日市 宗功

第九大區

第一番扱所

新町村

一等戸長

加藤政善

二等副戸長

石井伊四郎

二等書役

加藤規七郎

第二番扱所

川舟村

二等戸長

鈴木宜一

二等書役

黒谷川光彰

第三番扱所

湯田村

二等副戸長

切田親愛

二等書役

阿部政徳

等十大區

第一番扱所

黒澤尻村

一等戸長

照井庸三

二等副戸長

澤藤半兵衛

一等書役

田頭祐賢

第二番扱所

下鬼柳村
是川清吾
二等副戸長

大ヶ生秀治
二等書役

第三番扱所

岩崎村
井上義積
二等戸長

澤田定堅
二等書役

第四番扱所

堅川目村

田村嘉久
二等戸長

上田常明
二等書役

同
矢羽々政均

第五番扱所

滑田村

女鹿勇
二等副戸長

下斗米昌以
二等書役

第六番扱所

二等戸長

飯豊村

河島 武

一等書役

鳥谷常唯

第七番扱所

二等副戸長

朽内村

谷地精一

第十一大區

二等書役

長野兵助

第一番扱所

十二ヶ村

一等戸長

伊藤祐之

二等書役

笹間多喜衛

第二番扱所

毒澤村

二等副戸長

對馬 貫

二等書役

菊地武平

第三番扱所

平澤村

二等戸長

横川胤政

明治八年番外達

〇二百九十九

二等副戶長 多田友吉

二等書役 千田善重郎

第十二大區

第一番扱所

横田村

一等戶長 米内眞豊

二等副戶長 柳田喜一

二等書役 米内多藏

同 小笠原 仲

第二番扱所

上宮守村

一等戶長 小原藤一郎

二等書役 白濱廣徳

第三番扱所

土淵村

一等戶長 伊藤友壽

二等副戶長 石橋政貞

二等書役 多田徳助

同 竹村眞福

第十三區

第十三大區

第一番扱所

二等副戶長

大槌村

平野 治兵衛

二等書役

原 官次郎

第二番扱所

二等副戶長

兩石村

豐卷 祐保

二等書役

山瀬 義厚

第三番扱所

釜石村

一等戶長

田口 藤成

一等副戶長

古館 直之丞

二等書役

鼠入 豊武

第四番扱所

下山田村

一等戶長

昆 半兵衛

一等副戶長

奥 喜左衛門

二等書役

福田 丹治

長戸系行色全書第一卷

明治八年番外達

〇三百一

第五番扱所

二等副戸長

小園村

小山田順治

二等書役

種市寛懷

第十四區

第三番扱所

一等戸長

宮古村

本宿 亨

一等副戸長

盛合 仁之助

二等書役

佐藤 茂兵衛

第二番扱所

津輕石村

二等副戸長

岩淺 有徳

二等書役

和井内 正一

第三番扱所

田鎖村

二等副戸長

大沼 茂育

二等書役

菊屋 善八

第四番扱所

二等副戸長

茂市村

佐郷谷 恕満

二等書役

船越 徳業

第五番扱所

二等副戸長

川井村

相坂 養長

二等書役

木村 吉身

第六番扱所

二等副戸長

門馬村

佐羽内 吉隆

二等書役

石井 直

第十五大區

第一番扱所

二等戸長

岩泉村

藤根 吉受

二等書役

中村 小十郎

第二番扱所

二等戸長

穴澤村

朽内泰吉

二等書役

下山友一郎

第三番扱所

二等戸長

沼袋村

菊地常方

一等書役

箱石善平

第四番扱所

普代村

第五番扱所

二等戸長

一戸光謙

二等書役

豊川痴疑雄

小本村

二等副戸長

箱石長六

二等書役

兼子顯善

第六番扱所

上有藝村

二等副戸長

岩井刃藏

二等書役

泉山政郎

第七番扱所

二等戶長

田老村

高野善道

二等書役

平館勝志

第十六大區

第一番扱所

一等戶長

野田村

赤前澤質

二等書役

大崎覺次郎

第二番扱所

二等戶長

大川目村

堀合忠行

二等副戶長

兼田市十郎

一等書役

大卷秀富

第三番扱所

二等戶長

大崎村

奈良真令

第四番扱所

二等書役

浦上 芳勝

二等副戸長

市原 故忠

二等書役

麿川 一

第五番扱所

二等戸長

葛巻村

儀 俄 知

一等書役

横川 謙吾

第十七大區

第一番扱所

二等副戸長

大野村

帷子 吉徳

二等書役

重茂 綱正

第二番扱所

輕前村

一等戸長

桐野 興教

二等副戸長

及川 善五郎

二等書役

葛西晴寧

第三番級所

伊保内村

二等戶長

江刺恆承

二等書役

千葉重樹

第四番級所

種市村

一等副戶長

野田親義

二等書役

田鎖政忠

右ノ通

○

官地

番外第七號 一月廿九日

舊區長

今般管内電信線路ノ障碍ノ官林及並木共伐採ノ分別紙ノ
通拂下ケ候條望ノ者有之候ハ、來ル二月十日限入札ヲ以
可願出此段相達候事

別紙略ス

○

村東

番外八號 二月四日

舊區長
組惣代

區畫改正新任戸長以下各部扱所ニ歸着ノ上ハ第六号番外
布令ニ相違候通日數十五日ヲ以テ事務引渡方悉皆取計候
段雙方ヨリ可届出有受渡相濟候迄ハ諸布令及ヒ呼出方等
當分舊貫ノ通相違候此旨布令候事

○ 番外第九號

消却

地租

○ 番外第拾號 二月七日

昨年貢納石代金ノ半額ハ本年一月三十一日限可相納成規
ノ處昨年末ヨリ本年ハ掛ケ物貨不融通隨テ米穀捌方不宜

ヨリ石代金上納ノ差響迷惑及候者有之云々因テハ米價ノ
昂低ハ自然ノ勢トハ乍申石代金上納期日切迫ノ折柄不相
當ノ廉價ヲ以賣捌候様ニテハ下方難澁必至ノ事ト思量候
ヨリ米一石ニ付三圓八拾五錢ノ割合ヲ以花卷黒澤尻兩藏
所於テ可買上ニ付志願ノ者ハ米性吟味致シ一俵前米四斗
二升二重俵ニ仕拵前同所へ輸送可致趣ハ本縣當年番外第
四号ヲ以觸示置候通縣廳最寄村方於テハ右兩所迄ノ輸送
費用差嵩自然不引合ノ情態有之去近方賣捌ハ格別ノ下
直ニテ取引致候場合ニ立至リ候間何レニ致候テモ村方ノ
便利ヲ全フセサル事ニテ惘然ニ候間今般又候出格ノ詮議
ヲ以應下本藏於テモ前同様ノ直段又前同様ノ俵拵ニテ米

二千石程買上可遣候條買上米有無共來ル十五日限可申出
候斯相違候儀ハ縣廳於テ村方所持米買上方ヲ敢テ好候次
第一ハ無之唯石代納切迫ノ季節ニ際シ必至難澁可及情態
ヲ察シ候ヨリ前顯ノ方法相設候事ニモ候得共勿論懸應買
上直段ヨリ高價ニ捌口有之向ハ各自ノ勝手ヲ以賣捌候儀
ハ素ヨリ不苦候間右ノ趣意柄篤ト會得心得違無之様可致
此段更ニ布達候事

牧畜

番外第拾壹號 二月七日

各區牛馬取締役

牛馬元帳並諸進達物は迄大方紙横帳ニ取調差出來候處右
ハ相廢止自今牛馬元帳並二歲駒板柳帳父馬調帳ノ三種ハ

地美濃紙ヲ以豎帳ニ仕立書法ハ是迄ノ通牛馬ノ毛性年丈
毛疵持主名前底番号半枚ニ三疋立ノ割合ヲ以取調其外月
々午馬出入生死進達調帳ハ半紙豎紙ニ仕立半枚ニ五疋立
ノ割合ヲ以取調差出可申事

官地

番外第拾貳號 二月十七日

支組

年 番

家祿奉還ノ者授産ノ爲ノ官林荒蕪地拂下願出檢査ノ際私
有地或ハ村方向來水源株場炊料必需ノ箇所等有之差支ニ
付尙又見換地出願候様ニテハ無益ノ日數ヲ費シ願入ノ見
込モ相外レ候儀ニ付爾後出願ノ者ハ地元戸長ニ打合差支

發手係行進全書

明治八年番外達 ○三百九

無之旨戸長添書ヲ以テ可願出且前顯必需ノ箇所ニモ無之地詐議ヲ以テ無謂故障差支等申聞候分ハ別段ノ詮議ニ可及條速ニ可申出此段士族並還祿ノ者ニ可相達事

驛遞

番外第拾三號 二月廿日

其部内村々本道並木ノ儀立枯風折等ノ損木伐採ノ跡並間斷ノ場所ニ本年解雪ヲ待テ凡三尺五寸ヨリ四尺迄ノ松苗官費ヲ以テ植付候間右沿道地元村々於テ受負方可取計右代價ノ儀ハ一本ニ付植手間共金壹錢五厘割合ヲ以植付相濟候上可下渡候際ト不根付内枯木等出來候ハ、速ニ植替可申ハ勿論右植替ノ代價ハ不下渡候間充分生立宜キ松苗

ヲ相撰培養方精々入念可取計追テ植付ノ節ハ官員差出候條其段相心得來廿日迄無遲滯受書可差出候此旨相達候事但松苗ノ數ハ別紙ノ通ニ候條條ノ用意致シ追テ植付日限等相達候節ハ差支無之様可取計事

地租

番外第拾四號 二月廿日

戸長

人民所持ノ田畑其外屋敷地賣買讓渡共昨七年五月以前區長限間置候願書早々進達可致處未差出向モ有之調向差支不都合ノ事ニ候間迅速取纏ノ來三月十五日限可差出此旨相達候事

社寺

番外第拾五號 二月十八日

各區祠官掌

祠官掌給料ノ儀ハ是迄民費課出ノ上支給方取計來候處今般區畫改正ニ付テハ内務省ヨリ御指令ノ次第モ有之候間民費課出ヲ以テ給料相渡候儀ハ來ル三月ヨリ相廢シ候條可得其意候此旨相達候事

縣稅

番外第拾六號 二月廿七日

舊第一區ヨリ

同第十六區マテ

村町

和賀郡猿ヶ石川筋ノ儀ハ追テ通船可相開積ニ付築留出願採用不相成候處右川筋開通當分見合候ニ付僉議ノ上築留

官地

番外第拾七號 二月二日

正副戶長

組惣代

稼方可差許候條見込有之者ハ雜稅改定規則ニ照準稅額ハ入札ニ認メ三月卅一日限可願出候尤築留見込ノ場所上ニ下モ在來ノ築留距離間數並地勢等繪圖面ニ認メ願書ハ相添可願出此段相達候事

昨七年中其區内官林存置取据候箇所舊區長共ハ豫テ相達置候處既ニ山林拂下見込ニ取調候願書ハ與印差出候向間々有之甚々不都合ノ事ニ候間今般事務帳簿引受候ニ就テハ前顯存置官林取調遺漏無之檢取締方共精々可致注意候

尤引受相濟候上ハ左ノ離形ニ倣ヒ迅速取調請書可差出此
段布令候事

離形

記

第何大區何小區何村地内

一字何山林ノ内

存置

官林

東ハ何々山或ハ澤隈

西ハ字何々塚

南ハ字何々塚

北ハ字何々塚

右ハ昨七年御檢査ノ上存置御取据相成候箇所今般御取締
方ノ儲ニ付番外第十七号ヲ以御達ノ趣承知奉畏候精々取
締心得達ノ者無之様屹度注意可仕候依之御請申上候也

年号月日

第何大區何番扱所

惣組代印

正副戸長印

機手縣令島惟精殿

第一大區	六番扱所
第二大區	二番扱所
第三大區	一番扱所
第四大區	一番扱所
第五大區	二番扱所
第六大區	二番扱所
第七大區	四番扱所

三番扱所
四番扱所
六番扱所
三番扱所

七番扱所

明治八年番外達

〇三百十一

第八大區	四番扱所	七番扱所
第九大區	二番扱所	三番扱所
第十大區	二番扱所	七番扱所
第十一大區	一番扱所	
第十三區	三番扱所	五番扱所
第十四區	一番扱所	五番扱所
小以三十六扱所	二番扱所	六番扱所

地租

番外第拾八號 三月五日

昨明治七年地租雜税金當一月三十一日限五分通上納期限

戶長

候處今以五分通未納村々多分有之甚以不都合ノ至ニ候
 且三月十五日二分五厘上納ノ期ニモ違追ノ候間旁以正副
 戶長於テ嚴重督促歩合通上納相成候様一層可致注意此旨
 相達候事

地租

番外第拾九號 三月八日

明治七年正租割賦帳今般下渡候條此狀參着次第出頭可致
 若正副共事務繁劇ニ候ハ、書役又ハ組惣代ノ内一人爲名
 代差出可申尤仮免狀其外共別紙書式ノ通証書相認持參候
 様可致此段相達候事

收

番外第貳拾號 五月五日

諸稼業願並鑑札受取方等遠隔ノ村方於テハ其都度出應候
 毛迷誠可致ニ付税金未定ノ分ハ勿論税規既定税金交換鑑
 札可請取分ニ其扱所ニ差出扱所ヨリ公便ヲ以本廳ニ差出
 候得ハ又公便ヲ以下付候條其税金相添出願候分ハ税金ノ
 扱所ニ預リ置願書ニ別紙雛形ノ通税金預リ證書相添差
 出シ其預リ置候税金ハ戸長副ニテ取纏ノ追テ御用ノ序ヲ
 以持參租税課ニ差出シ最前差出置テ預證書ト交換可致事
 預證書雛形

證

何様税口金共

何村

一金何程

何 某

何様税口金共

何村

一金何程

何 某

合金何程

右税金並口金共正ニ預リ置追テ上納可仕候間右鑑札
 御下渡被下度此段申上候也

第何大區何番扱所

副戸長

年号月日

何 某

戸長

何 某

陸奥省南津守五卷

明治八年番外達 〇三百十四

巖手縣令島惟精殿

照務

番外第廿壹號 五月七日

第十三十四十五

十六十七大區

戶長

內務省丙第三号並千葉縣管下上總國夷隅郡鵜原村黒川半三郎所持ノ小漁船所在不相知云々ノ備ニ付左ノ通相達候條此旨各部内へ無洩様可觸知者也

丙第三号並千葉縣照會書略ス

摺

番外第貳拾貳號 三月十九日

昨甲戌貢米石代金歩合通上納不相成村方多分有之甚以不都合ノ儀ニ付今般爲督促官員派出申付候尤日限ノ儀ハ出張先ヨリ可相達候條不都合無之様可致此旨前以相達候也

驛遞

番外第貳拾三號 三月十八日

郵便御勘定表區切取調及縣廳へ差立日ノ儀ハ去一月中達置候通驛遞察ニ於テ取調ノ期限有之ニ付隨テ當縣ヨリ差立方モ定日有之處近頃ニ至リ差立方遲延候向モ有之甚不都合候條兼テ達置候通屹度差出可申若等閑相心得期日ヲ過キ差出候ハ、屹度處分可及候條心得違無之様可致此旨相達候事

驛

番外第貳拾四號 三月十八日

其部内各驛郵便局ノ中別々新置取扱役ノ中ニハ事務不熟知ヨリ間々誤解ヲ生シ取扱向不都合ノ儀モ有之候條兼テ下渡置候郵便規則ヲ熟知シ取扱役ノ者共了解致兼候儀有之候ハ、協議ノ上不都合無之様可致此旨相達候事但新置扱所ハ追テ規則書可相下事

會議

番外第貳拾五號 三月廿日

縣廳構内左側ノ會場ニ於テ總會議開業候條各區每扱所ヨリ正副戸長ノ内一人ツ、部内人民ノ代議人ト成リ來四月

地利

番外第貳拾六號 三月四日

十五日參廳可致右會議規則委詳ノ儀ハ追テ活版ヲ以可相達候得共各自建議ノ事件ハ一件毎ニ議案三通ヲ作り着縣ノ日會議掛ニ可差出候尤各區擔任ノ御用モ有之數日前出應候ヲハ任地ノ御用差支候條豫ノ遠近ヲ計リ差定候當日各區殆ト一齊ニ參着ノ積可相心得候若戸長病氣等ノ事故有之難罷出者ハ組惣代書役ノ内相當ノ者一人名代可差出候

右ノ段相達候事

盛岡町外十三ヶ所

村町扱所

正副戸長

米麥其外物價表書上方ノ儀ハ兼テ相達置候次第モ有之處
近來ニ至リ書上方遲延ノ爲メ其筋進達方モ自然遷延相成
不都合不勘候處尙又今般大藏省ヨリ嚴重達ノ次第モ有之
候間向後前月分翌月一日限其村元屹度差出候様可致此旨
更ニ相達候事

縣稅

番外第貳拾七號 四月二日

第一大區ヨリ

第十二大區マテ

村町

諸川筋追々通船可相開積ニ付留漁願採用不相成候處和賀
郡猿ヶ石川筋ノ儀ハ船路開通當分見合ニ付留漁可差許旨
既ニ相達候然ル處猶左ノ川筋ヲ除ノ外留漁稼可差許候條
見込有之者ハ稅額入札ニ認ノ四月廿日限可願出候尤留漁
見込ノ場所上下在來ノ築留距離間數並地勢等繪圖面ニ認
ノ相添可願出事

- 一 北上川廳下夕顏瀬橋ヨリ下流栗石川橋場村ヨリ下流
- 中津川上ノ橋ヨリ下流和賀川山口村切留ヨリ下流ハ
- 在來ノ外新タニ留漁免許不相成事
- 一 北上川筋丹藤川落合ヨリ下流夕顏瀬橋マテハ新築留
- ハ不相成候得共資留稼可差許事

右ノ通布令候事

地租

番外第貳拾八號 三月卅一日

- 盛岡町 沼宮内町
- 花巻町 日詰町
- 黒澤尻町 遠野町
- 大迫町 澤内新町
- 小鮫村 釜石村
- 飯岡村 八日町
- 輕米村 宮古村

正副戸長

本年二月中相達候米穀相場書追々差出候處右照合檢査ノ爲ノ米穀相場記載有之舊帳簿悉皆取纏メ四月十五日迄ニ可差出此旨相達候事

但舊帳簿照合相濟次第可致返付候事

縣稅

番外第貳拾九號 四月十日

第十三大區ヨリ

第十七大區マテ

村 町

海岸附諸川筋追々通船可相開積ニ付留漁出願採用不相成箇所モ有之候處今般更ニ左ノ川筋ヲ除ノ外留漁稼兪議ノ上可差許候條見込有之者稅額入札ニ認メ四月三十日限可

願出候尤留漁見込ノ場所上下在來ノ窺留距離間數並地勢等繪圖面ニ認ノ相添可願出事

願出候尤留漁見込ノ場所上下在來ノ窺留距離間數並地勢等繪圖面ニ認ノ相添可願出事

一釜石ヨリ大樵川大樵村ヨリ津輕石川津輕石村ヨリ閉

伊川茂市村ヨリ小本川中里村ヨリ久慈川大川目村八

日町裏ヨリ下流ハ在來ノ外新々ニ留漁免許不相成事

右ノ通布令候事

庶務

番外第三拾號 四月廿日

內務省丙第六号左ノ通布達候事

丙第六号十四反帆日本形船漂着云々

庶務

番外第三拾壹號 五月十八日

第十三區ヨリ村町

尋船ノ儀ニ付內務省丙第十一号ヲ以テ左ノ通御頒布相成

候間則觸示候事

丙第十一号略ス

地租

番外第三拾貳號 五月五日

各區 戶長

本年本縣第九号並第八十九号地租改正着手ノ儀ハ扱所限
リ及布達置候處右ハ一般人民ニモ爲心得置候方可然儀ニ
有之ニ付更ニ上梓ノ上頒布候條夫々配附方取計可申此段
相達候事

但甲乙帳簿ノ儀ハ兼テ扱所へ下渡置候儀ニ付此度ハ別

明治八年番外達

〇三百十九

段不下渡候事

庶務

番外第三拾三號 五月十八日

沿海 村 町

丙第十五号尋船云々

丙第十五号尋船云々

庶務

番外第三拾四號 六月七日

第十三十四十五

十六大區

戸長

丙第十八号尋船云々

丙第十八号尋船云々

地租

番外第三拾五號 五月十二日

昨七年地租雜稅上納方ノ儀ニ付テハ是迄度々相達候趣モ有之候處最早皆濟ノ期限切迫相成候得共未納村々不勤有之甚以不都合ノ次第ニ付右様未納ノ者ハ詮議ノ上急度取亂可申候條心得違ノ者無之様精々取盡メ右期限不後様上納可爲致候萬一本月十五日限皆濟不致者有之分ハ其金員及ヒ姓名等每一村取調來ル廿日限該扱所へ差立租稅課收領局へ可差出此旨相達候事

但右未納取調出來候上ハ期日ヲ不待早々差出可申事

社寺

番外第三拾六號 六月廿五日

祠官掌給料五年三月以後ノ分ハ從前給額ノ半高ツ、定額民費ノ内ヲ以當分支給候條月々請取方縣郷社所在ノ扱所へ可申出此旨相達候事

戸籍

番外第三拾七號 六月廿三日

各區 邏 卒

無籍人ノ儀ハ兼テ御布告モ有之處近來乞丐ノ徒市在ニ徘徊宮寺ニ宿シ又ハ山野ニ泊シ其舉動可疑者モ問々有之由相聞全無籍無賴ヨリ終ニ右ノ事宜ニ及候者モ可有之甚以不締ノ儀ニ候條自今右様ノ徒見聞及候ハ、早速原籍詳細ニ取組シ其地元戸長ニ協議シ處分可致猶管内人民ノ内ニ

テモ貧困ト見受候輩ハ其親族ハ勿論同町内於テモ協救扶持シ自然乞丐等ノ所業ニ不至様精々懇切ニ世話可爲致此旨相達候事

庶務

番外第三拾八號 六月廿九日

沿海 村 町

内務省丙第廿三号ヲ以テ左ノ通御頒布相成候條則觸示候事

丙第廿三号尋船云々

庶務

番外第三拾九號 六月廿九日

沿海 村 町

内務省丙第二十号ヲ以テ左ノ通御頒布相成候條則觸示候

後手縣布達全書第五卷

明治八年番外達

〇二百廿一

事

丙第二十号尋船云々

應務

番外第四拾號 六月八日

沿海各區

戶長

先般太政官本年第六十六号公布ヲ以內國難破船及ヒ漂流物取扱規則被仰出候ニ付テハ右規則ニ掲載有之浦役人事務ノ總正副戶長ニテ兼務可致此旨相達候事

應務

番外第四拾壹號 六月廿九日

沿海 村 町

尋船ノ儀ニ付內務省丙第二十八号ヲ以左ノ通御達相成候

條則觸示候事

丙第二十八号略ス

地租

番外第四拾貳號 六月十三日

明治七年地租雜税金追々上納相違既ニ左ノ扱所ノ通皆濟ノ分モ有之候處該扱所ノ儀ハ無謂延納罷在素ヨリ納稅ハ政府ノ保護ヲ蒙ル報効人民ノ義務ニシテ官ノ督促ヲ不待各自勉勵速納相成候様本年本縣第五十六号ヲ以相違其他度々布令ノ旨趣モ候得共右舛淹滞納期ニ抵觸候段甚以不相濟事ニ候依之嚴重督促ヲ加ヘ至急皆濟ノ通可取計候自然加息收入限内ヲ過キ未納ノ者有之法則ノ處分相成候而

ハ惘然ノ至ニ付心得違ノ者無之操精々盡力速ニ皆納候様
正副戸長於テ厚シ注意可致此旨相違候事

明治七年地租雜稅本月十日迄皆濟ノ分

第一大區	三番扱所	第一大區	五番扱所
第一大區	七番扱所	第六大區	三番扱所
第七大區	一番扱所	第八大區	三番扱所
第八大區	七番扱所	第九大區	一番扱所
第十大區	七番扱所	第十一大區	一番扱所
第十二大區	一番扱所	第十二大區	二番扱所
第十二大區	三番扱所	第十三大區	一番扱所
第十三大區	三番扱所	第十三大區	五番扱所

第十四大區	二番扱所	第十四大區	三番扱所
第十四大區	四番扱所	第十四大區	五番扱所
第十四大區	六番扱所	第十五大區	一番扱所
第十五大區	二番扱所	第十五大區	三番扱所
第十五大區	四番扱所	第十五大區	五番扱所
第十六大區	二番扱所	第十六大區	四番扱所
第十六大區	五番扱所	第十七大區	一番扱所
第十七大區	二番扱所	第十七大區	三番扱所
第十七大區	四番扱所		

右ノ通

○

庶務

番外第四拾三號 六月廿三日

沿海 村 町

左ノ通御頒布相成候條爲心得此旨相達候事

内務省丙第二十四号琉球船渡航云々

庶務

番外第四拾四號 六月廿九日

沿海 村 町

左ノ通御達相成候條則觸示候事

海軍省事三套第四百十六号尋船云々

庶務

番外第四拾五號 六月三十日

沿海 村 町

左ノ通御頒布相成候條則觸示候事

内務省丙第三十一号尋船云々

學校

番外第四拾六號 六月廿四日

舊盛岡縣

三十九區村町

去ル辛未十月ヨリ壬申六月マテ舊盛岡縣三十九區祠官掌
 正副戸長給料及氏子帳戸籍調筆墨紙其外諸入費トシテ壹
 人ニ付錢二百二拾二文ツ、人口ニ割賦取立高ノ内舊第一
 區用達吳服町商伊藤嘉兵衛並各區村々出張所用達共其外
 ノ者共ニ別紙元拂精算調書ノ通追々仕拂差引殘金三百八
 拾三圓四拾九錢ノ過分有之ニ付壬申年元割附相成候舊三
 十九區人員十五万八千二百六十四人ニ右金高割合一人ニ
 付金二厘四毛二三四有奇ツ、割戻スヘキハ無論至當ノ儀

ニ候處其課出セシ人民ノ生死出入及他府縣寄留轉任等壬申以降既ニ三ヶ年中ノ入送出沒ナレハ其數尤許多ニ最
初課出セシ割賦元帳ニ照シ返戻スルモ到底其精算ノ度ヲ
難得ニ付去ル五月臨時惣會議ノ節各區扱所戸長並代議人
等衆議ノ上舊三十九區村々小學校ニ配當セシメ學資ノ一
部分ヲ補助候事ニ及決議乃チ各小學校ニ割合下渡可申候
條此旨相心得可申依テ別紙元拂精算調書相添此段布令候
事

壬申年戸籍調諸入費割附錢本拂取調書

一錢三万五千百三十四貫六百四十二文 内三十四文 取立寄過

是ハ舊盛岡縣第一區ヨリ第三十九區マテ人員合十五

万八千二百六十四人ヨリ一人ニ付錢貳百貳拾貳文ツ
去ル壬申六月ヨリ甲戌七月マテ追々取立高但金登
圓ニ付錢拾四貫五百文相場ニテ如斯

内

錢壹万五千三百七拾貫三百拾九文

是ハ舊三十九區祠官掌正副戸長給料去ル辛未十月
ヨリ壬申六月マテノ分追々下渡米高合三百六十五
石七斗三升五合代價一石ニ付錢四拾貳貫貳拾五文
八分三五餘ニ當ル

但米買上及渡方調書別紙ヲ通

錢壹万貳千百三十貳貫九百十四文

是ハ去ル辛未十月ヨリ壬申五月迄舊三十九區氏子帳及戶籍調筆墨紙其外諸入費費用違吳服町商伊藤嘉兵衛ニテ立換舊神官戶長へ追々相渡候分甲戌十二月前同人へ下渡

錢千七百九貫四百六拾三文

是ハ前同斷舊二十二區ヨリ三十四區マテ前同斷諸入費花卷川口町商照井多兵衛ニテ立換ノ分甲戌十一月七日下午渡

錢二百四十貫百三十五文

是ハ舊三十五區三十六區前同斷諸入費澤内新町古澤善治及柏崎伊右衛門ニテ立換ノ分甲戌十一月十

二日當人共へ下渡

錢百拾三貫二百九拾文

是ハ舊三十七區ヨリ三十九區マテ前同斷諸入費沼宮内町福士徳右衛門ニテ立換ノ分甲戌十二月十三日同人へ下渡

錢七貫九百四拾六文

是ハ舊神官戶長給米請取渡出入ニ付甲戌十二月十七日ヨリ乙亥一月廿三日迄ノ内日數四日内丸新藏ニ於テ米納渡ノ都度々々米小揚ノ者雇入賃金五拾四錢八厘相拂代金壹圓ニ付錢拾四貫五百文相場ニノ如斯

小以

錢貳万九千五百七拾四貫六拾七文

差引

錢五千五百六拾貫五百七拾五文

但金壹圓ニ付錢拾四貫五百文ノ相場ニ付此錢高金

ニ直シ

金三百八拾三圓四拾九錢 内貳厘壹毛切上ク

右ノ通殘金有之候ニ付壬申年元割付帳人員高十五万八千

二百六十四人ノ割合候得ハ如左

一人ニ付

金貳厘四毛貳絲三忽四微有奇

舊盛岡縣三十九區神官戸長給料渡高取調書

一玄米三百九十石三斗九升

是ハ舊神官戸長給料トシテ壬申年六月吳服町商伊

藤嘉兵衛ヨリ買上米高如斯

内

玄米五十四石七斗六升

是ハ辛未十月ヨリ壬申二月マテ一ヶ月三斗七升ッ

、祠官三十七名ノ下ケ渡給料四ヶ月分合高如斯

同七石四斗

是ハ前同斷祠官四十名ノ一斗八升五合ッ、下渡合
高如斯

同七十五石

是、前同斷一ヶ月二斗五升ツ、祠官七十五名へ下
ケ渡給料四ヶ月分合高如斯

同十石五斗

是、前同斷祠掌八十四名へ一斗二升五合ツ、下渡

合高如斯

同百九石五斗二升

是、辛未十月ヨリ壬申六月マテ一ヶ月三斗七升ツ
、戸長三十七名へ下渡給料八ヶ月分合高如斯

同五斗五升五合

前同斷戸長三名へ一斗八升五合ツ、下渡給料

合高如斯

同百六石七斗五升

是、辛未十一月ヨリ壬申六月マテ一ヶ月二斗五升
ツ、副戸長六十一名へ下渡給料七ヶ月分合高如斯
玄米一石二斗五升

是、前同斷副戸長十名へ一斗二升五合ツ、下渡合
高如斯

小以

玄米三百六拾五石七斗三升五合

差引

玄米二拾四石六斗五升五合

是ハ神官戸長給料渡殘ノ分乙亥一月廿二日大工町
商本館新助へ入札拂下代價ノ儀ハ人民へ可割戻過
金ノ分へ組込計算相立候事

地租

番外第四拾七號 六月廿九日

癸酉年正租雜稅皆濟目錄引替可相渡候條兼テ各村へ相渡
置候同年分仮受取證書其部内中取纏ノ七月廿日限持參租
稅課へ可届出候也

學校

番外第四拾八號 七月三日

第一大區ヨリ第十六區マテ

戸長

本縣番外第四十六号ヲ以テ相達候去ル辛未十月以降戸籍
費其他課出殘餘金三百八拾三圓四拾九錢貳厘ノ儀先般臨
時總會議於テ決議及候通各部小學區ニ割合下渡候條請取
方學務課へ可申立候尤小學區ノ情態ニ依リ未タ小學設立
無之分ハ見合セ置キ可申筋ニ候得共學事勸奨ノ儀ハ每度
其筋ヨリ公布ノ次第モ有之ニ付學校設立不相成學區へモ
平等渡方取計候條區内協議ノ上開校ノ運ヒ相成候様注意
可致此旨相達候事

舊盛岡縣三十九區村々戸籍費課出殘餘現今小學
區へ爲學費資本割戻調帳

一金三百八拾三圓四拾九錢貳厘

但第一大區付金三圓〇九錢貳厘六毛宛割辰ノ積

此譯

第一大區

金三圓〇九錢貳厘六毛

第一小區

金員以下同上

第二小區

同

第三小區

同

第四小區

同

第五小區

同

第六小區

同

第七小區

同 同 同 同 同 同 同 同 同 同

第八小區

第九小區

第十小區

第十一小區

第十二小區

第十三小區

第十四小區

第十五小區

第十六小區

第十七小區

第十八小區

同 同 同 同 同 同 同 同

第三大區

第一小區

第二小區

第三小區

第四小區

第五小區

第六小區

第七小區

第八小區

第九小區

第四大區

同 同 同 同 同 同 同 同 同 同

第二大區

第十九小區

第二十小區

第一小區

第二小區

第三小區

第四小區

第五小區

第六小區

第七小區

第八小區

同 同 同 同 同 同 同 同

第五大區

- 第一小區
- 第二小區
- 第三小區
- 第四小區
- 第五小區
- 第六小區
- 第七小區
- 第一小區
- 第二小區
- 第三小區

同 同 同 同 同 同 同 同

第十二小區ノ内

- 第四小區
- 第五小區
- 第六小區
- 第七小區
- 第八小區
- 第九小區
- 第十小區
- 第十一小區
- 第十二小區ノ内
- 平澤村
- 第十三小區

同 同 同 同 同 同 同 同 同 同

第十四小區
第十三小區
第十二小區
第十一小區
第十小區
第九小區
第八小區
第七小區
第六小區
第五小區
第四小區

同 同 同 同 同 同 同 同 同 同

第六大區

第十四小區
第十五小區
第十六小區
第十七小區
第十八小區
第十九小區
第二十小區
第一小區
第二小區
第三小區

同 同 同 同 同 同 同 同 同

第七大區

- 第一小區
- 第二小區
- 第三小區
- 第四小區
- 第五小區
- 第六小區
- 第七小區
- 第八小區
- 第九小區
- 第十小區

同 同 同 同 同 同 同 同 同

第八大區

- 第十一小區
- 第一小區
- 第二小區
- 第三小區
- 第四小區
- 第五小區
- 第六小區
- 第七小區
- 第八小區
- 第九小區

同 同 同 同 同 同 同 同 同 同

- 第十小區
- 第十一小區
- 第十二小區
- 第十三小區
- 第十四小區
- 第十五小區
- 第十六小區
- 第十七小區
- 第十八小區
- 第十九小區
- 第二十小區

同 同 同 同 同 同 同 同

第九大區

- 第一小區
- 第二小區
- 第三小區
- 第四小區
- 第五小區
- 第六小區
- 第七小區
- 第八小區
- 第十大區五小區ノ内

岩崎村
煤孫村

同 同 同 同 同

第六小區

第七小區

第八小區

第十小區ノ内

後藤村

第十三小區ノ内

飯豊村

縣令告示第五卷

番外第四拾九號 七月十一日

第一大區一六七八番扱所
第五大區一二三五番扱所

庶務

北上川筋洪水明治夕顔瀬兩橋壞破ニ付テハ營繕ノ上往來
相成候迄ハ暫ク日月ノ間合モ可有之ニ付兼テ請取置候兩
橋鑑札料ノ儀ハ本月九日迄ノ分引去リ翌十日以後十二月
迄ノ分月割ヲ以鑑札一枚ハ金九錢五厘貳毛半馬鑑札一枚
ハ金十九錢三毛可下戻ニ付兩橋人馬鑑札請取置候者共ハ
第一大區一番扱所ニ罷出鑑札引替金子可請取候
右ノ趣不洩様可相達候事

戸長

番外第五拾號 七月三十日

沿海村町

内務省公布丙第三十八号左ノ通布令候事

丙第三十八号尋船云々

驛遞

番外第五拾壹號 七月十四日

北上川筋洪水明治夕顏瀬兩橋壞毀ニ付過日修繕相成候迄
兩所渡船請負申付候間望ノ者ハ左ノ箇條ニ倣價極メ定メ
來ル廿日午前第十時庶務課驛遞局ニ入札可差出候此旨部
内ニ可相達候事

入札箇條

常水ノ節

一人 壹人

一牛馬 壹匹

何程

同

但口附ノ外

一人力車 壹輛

但乘者並引手ノ外

一兩掛 壹荷

但昇人足ノ外

一長持並駕籠壹丁

但同斷

一荷車並雪車壹輛

但引手ノ外

中水ノ節

一同前

何程

渡手附在邊外番第五卷

大水ノ節

一同

何程

外ニ

一船並船具壹艘分

是縣廳
貸渡候事

此一ヶ月拜借料

何程

右ハ兩橋共ニ手請負或ハ一場所而已請負候儀モ適宜ニ可
致事

驛邊

番外第五拾貳號 七月十五日

第一大區一番二番 戶長
六番八番扱所

去ル十四日番外第五十一号ヲ以相達置候北上川渡船請負

方ノ儀ハ銘々入札封印ヲ以來ル廿日限願立候様可致尤右
ノ外其場所ニ於テ仮橋架設候儀ハ渡船往來ヨリハ亦一層
ノ便利ニ相成候事ニ候得共凡日數三ヶ月ノ見積ヲ以架設
方請負致度者ハ是又入札封印ヲ以前同日限申立候様可致
此旨更ニ相達候事

但本文仮橋ノ備明治橋ハ中橋臺ヨリ以北夕顔瀬橋ハ同
以南ハ追テ修繕ノ筈ニ候得共其節ノ妨不相成様右北南
詰ヲ除キ現今現在セル明治橋南詰夕顔瀬北詰水切杭及
ヒ土臺杭等ヲ仮用候儀ハ不苦尤請負ハ兩橋一手或ハ一
方面己ニテモ是又不苦候條其旨相心得入札可致候事

渡手附在邊外番第五卷

明治八年番外達 (三百卅八)

地租

番外第五拾三號 七月廿四日

租稅收納延滯處分ノ儀ハ昨七年大藏省第五十六号御達相
 成候延五月十五日ヲ以地租雜稅皆濟期限ト被定候ニ付有
 日限延滯候分七月迄加息取立八月ニ至リ尙未納ノ者ハ斷
 然身代限申付候成規ニ有之然ル處昨七年分租稅金未タ皆
 納不致者有之右未納ノ儀ニ付テハ是迄數回諭達ノ旨趣モ
 候處身代限處分ト期月目下ニ差迫候付テハ一步上納ノ期
 ナ徳ルルルハ其身其法中ニ陷リ憫然ノ至ニ候尤身代限リノ
 片ハ下方金穀貸借上ト雖モ身代限濟方申付不足相立候節
 ハ身代持直シ次第濟方爲致候御趣意ニ有之勿論租稅金未
 納ノ者身代限リニ至テハ素ヨリ他ノ負債ニ關係可致筋ニ

縣尹

番外第五拾四號 七月廿五日

無之ニ付六十日間揭示ニ及ハス直チニ處分致シ候程ノ重
 事ニ候間一層勵精右期月前皆納可爲致候自然上文ノ法則
 ニ罹リ候者ハ納稅ノ旨趣ヲ等閑相心得到底人民ノ義務ヲ
 欠キ候ニ立至リ甚以不相濟次第ニ候條心得違無之様早々
 皆納可致段小前末々ニ至ル迄無洩可相達此旨相達候事
 但本文相達候ニ付テハ迅速皆納ハ勿論候得共自然本月
 限未納ノ者ハ其姓名及金員取調八月三日限可差出事

關伊郡津輕石村赤前村金濱村鮭魚場拜借差許候ニ付望ノ
 者ハ拜借料入札ニ認ノ可願出旨本年本縣第百十五号ヲ以

長年津輕全書第五卷

明治八年番外達

〇二百卅九

相達置候處來ル八月廿日開札候條入札致候者、同日午前第九時出頭候條可取計尤右日限前望ノ者、入札可差出此段更ニ相達候事

但入札ノ者遠村等ニテ出頭迷惑致候者、出頭不致候テモ不苦候事

庶務

番外第五拾五號 七月廿九日

内務省公布丙第四十二号左ノ通布達候事

丙第四十二号佛國人通行云々

庶務

番外第五拾六號 八月二日

今般電信線路爲檢査電信頭及外一名巡回致候旨別紙ノ通工部省ニテ達有之候條爲心得此旨相達候事
別紙工部省達略ス

庶務

番外第五拾七號 八月二日

沿海村町

内務省公布丙第三十九号左ノ通布達候事

丙第三十九号尋船云々

區費

番外第五拾八號 八月七日

定額民費課出ノ額ハ一ヶ年分ヲ兩度ニ課シ每前半年分ハ前年十二月後半分ハ其年六月取立候筈本年區畫改正ノ

節布令及置候通既ニ金額皆納相成候向モ多分有之候處中
ニハ前年半分ヌラ未納ノ向有之甚以不都合ノ事ニ候一體
定額民費ノ備ハ各扱所常費ヲ始ノ一日モ不可缺費用ニテ
數日遷延候テハ各區常費ノ渡方ニモ差支候條前半年分ハ
勿論後半分ノ分トモ本月三十一日限無遲滯台納可致此旨
布達候事

○

土族

番外第五拾九號 六月五日

大藏省乙第七十五号ヲ以左ノ通御頒布相成候條有祿土族
ニ渡方取計可申此旨相達候事
但渡方ノ備ハ追テ可相達候事

國稅

番外第六拾號 八月九日

乙第七十五号昨七年分家祿繰上ク渡云々

其扱村ニ別紙面附ノ者鑛山借區坑業明細表當八年一月ヨ
リ六月マテノ分翌七月中可差出處今以不差出右ハ工部省
ニ進達ノ期限モ有之處此上遷延相成候テハ甚不都合ニ付
來十五日限無相違可差出且本年一月ヨリ坑物稅相廢候得
共前年越高坑物賣販ノ分ハ本年工部省第十号達ノ通取調
差出候様可相達候事

志家村

山館 德太郎

長嶺 忠太郎

山岸村

高野 善道

仁王村

渡邊 善助

東中野村

川村 茂八

仁王村

高杉 義重

山崎 周治

東中野村

野村 豊

庶務

○ 番外第六拾壹號 八月十日

沿海村 町

○ 丙務省公布丙第四十五号同四十七号左ノ通布令候事

○ 丙第四十五号同四十七号尋船云々

庶務

○ 番外第六拾貳号 八月廿三日

沿海村 町

○ 丙務省布達丙第四十九号左ノ通相達候事

○ 丙第四十九号尋船云々

庶務

○ 番外第六拾三號 八月廿三日

横田村ノ内 第十二大區一番扱所
遠野 第十四大區一番扱所
宮古 第十六大區二番扱所
久慈

正副 戸長

今般度量衡取締條例御達相成製作請負並賣捌人相撰候ニ付テハ製作所ノ儀ハ三器ノ内一器毎ニ一ヶ所ツ、廳下ニ於テ相撰賣捌所ノ儀ハ遠野宮古ニ於テ一ヶ所毎ニ三器賣捌人三人ツ、申付候條身元人物相應ノ者ヲ撰ニ戸長限見込相立有一器毎ニ人名ヲ定身元品行等詳細取調往復日數ヲ除テ外七日限無遅滞可申出候尤夫々申付ノ上ハ取締條例並種類表共縣廳ニ於テ詳細可爲申聞候得共差向心得可

相成件々別紙節録相達候事

三器製作受負人見込人名

紺屋町

村井 茂兵衛

材木町

村井 勘兵衛

紙町

村井 彌兵衛

吳服町

澁谷 善兵衛

同

明治八年番外達

〇三百四十三

井上 覺兵衛

新穀町

池野 藤兵衛

同

糸屋 治兵衛

紙町

館屋 又市

紺屋町

蓆屋 九兵衛

四ツ家町

工藤 久藏

右十八ノ内ニテ尺度器製作請負人壹名權衡製作請負人壹名撰ノ積

六日町

齊藤 市太郎

右度量製作請負御取据可然歟

度量衡取締條例節錄

第一

度量衡三器向後製作ノ儀ハ各地方ニ於テ製作所每器壹ヶ所ツ、製作請負人每器一人ツ、ト被相定候條縣廳ニ於テ身元人物相當ノ者ヲ撰ニ新ニ申付候事

但請負人申付候節ハ製作免許鑑札大藏省ヨリ請取下渡候事

第二

従前ノ秤秤改役座方ハ製作所ニ於テ出来新器發賣ノ日ヨリ廢止候事

但従前ノ者ハ自今廢止スト雖モ身元人物相當ノ者ハ更ニ製作請負ニ相撰候儀モ可有之事

第三

三器賣捌所ハ地方適宜ノ場所見計箇所相定前同様人撰ノ上申付候事

但賣捌人免許鑑札モ大藏省ヨリ受取下渡候事

第四

各器製作所賣捌所共免許相成候ハ、何製作所賣捌所ト大書シ標札相掲候事

第五

度量衡原器一通リハ大藏省ヨリ請取製作請負人へ下渡シ各器製作ノ規範ト爲致候事

第六

度量衡取締條例並度量衡種類表ハ三器製作所請負人へ一部ツ、可下渡事

第七

賣捌所ニ於テ新製ノ器發賣日限ノ儀ハ各製作所ニ於テ新

製ノ器概不出來ノ上一般へ布告可相成事

第八

製作所ニ於テ出來ノ各器ハ一々縣廳ヨリ新器検査ノ印章打込下渡へキ事

第九

舊器ハ新器發賣ノ日ヨリ日數三百日ト定メ持出サセ舊器検査ノ印章打込下渡候事
但改方ハ便宜ニ出張所ヲ設候儀モ可有之事

第十

三器ノ税額及ヒ製作所賣捌所ノ利益ハ左ノ通タルへキ事
一三器製作ノ諸財料並一切ノ諸費ヲ出來品ノ高ニ割合之

ヲ各品各所ノ原價ト立右原價へ二割四分ヲ添へ之ヲ賣捌所ノ通價ト定メ其二割四分ノ内壹分但二割四分ノ税金差引殘

貳割三分

製作所
賣捌所

利益

鑿へハ秤壹挺ニ付

金壹圓

原價

金貳拾四錢

貳割四分増價

合金壹圓貳拾四錢

賣捌所通價

内

金壹圓

原價

金壹錢

税金

差引殘

金貳拾三錢

製作所
賣捌所

利益

右税金ハ檢査印章打込下渡候器物ニ課シ各器製作請負人
ヨリ取立候事

一右利益製作賣捌兩所ノ割合製作ト賣捌ノ多少ニ應シ申
合ノ上適宜ニ取定候ヲ不苦尤原價並通價ノ備ハ決テ右
別限ニ越候備不相成候事

一製作所賣捌所共私ニ通價ヲ高下シ賣買候備不相成若犯
者ハ律ニ照シ處分致候事

但原價ハ製作所ヨリ書上置且増減ノ都度可届出事

一賣捌所ニテハ右通價ノ外製作所ヨリ道程ノ遠近ニ應シ

運賃ヲ添ヘ其地ノ定價ヲ立候ハ不苦事

但各地ノ定價ハ賣捌所ニ於テ通價並運賃ノ割合密添
ヘ届出ヘキ事

第十一

各地ノ賣捌所ハ何地ノ製作所ヨリ買卸候共隨意タルヘシ
且同業中互ノ取引ハ不苦ト雖モ自儘ニハ枝店取次等取設
候備ハ不相成事

第十二

各器製作請負人ヨリ檢査濟器物員數並其原價通價税額等
ノ調査爲差出世毎翌年一月ニ至リ前半分ノ税金取纏メ爲
相納候事

第十三

製作所ニテ検査印無之品賣出シ又ハ他人猥リニ製作致候儀不相成若犯者ハ其品取上ケ律ニ照シ處分可致事

但尺ハ尺杖等全ク一時假用ノ爲ノ目盛リ致シ候類枴ハ芋烏芋等ヲ計リ候爲メ箱ヲ製シ賣候類ハ例外タルヘキ事

第十四

製作所ノ外尺秤ノ目盛直シ枴ノ縁鏡打替及計概ノ修復等他人自儘ニ致候儀不相成若犯者ハ其品取上ケ律ニ照シ處分候事

第十五

賣捌所ニ於テ製作ハ一切禁制タリト雖モ權衡賣捌所ニテハ緒紐附替ノ儀差許候間右緒紐結方目印等兼テ製作所ヘ打合可置事

但緒紐代手數料等ハ最奇同業中申合ノ上定價相立懸處ヘ書上可置事

一權衡製作所賣捌所ノ外他人自儘ニ緒紐附替候儀不相成若シ犯ス者ハ其品取上律ニ照處分候事

第十六

製作所賣捌所ハ一般ノ工商ト同様ニテ別段威權ケ間敷振舞ハ一切不相成事

第十七

製作所賣捌所共時々官員見廻り諸帳簿類點檢ノ上審上原價ノ當否及製作高賣捌高等審査致候事

一製作所賣捌所共此條々ニ觸レ不相當ノ備有之候ハ、職業差止ノ代人申付其犯狀ニ依リ律ニ照シ處分候事

第十八

新製ノ器發賣ノ日ヨリ三器共賣捌所ノ外賣買ヲ禁ス自用ノ品新器檢査印章有之分賣拂度者ハ同所へ差出候ハ、相當ノ代價ヲ以買取ルヘキ事

但向後ハ平人賣買一切停止タリト雖モ秤錘皿並柵線鎖泫鎖等取離シ古鎖トシテ賣買致シ或ハ鑄潰候儀ハ不苦候事

第十九

舊器改三百日ヲ過キ檢査印章無之器商業賣買ノ際ニ相及候事不相成若シ犯ス者ハ律ニ照シ處分候事

第二十

従前ノ柵店秤店及尺工ハ自今製作賣捌共一切停止タリト雖モ舊器檢査ノ印章打込相違候分ハ新器發賣ノ日ヨリ百五十日ノ内ニ各器賣捌所ニ於テ相當ノ割引ヲ以爲買取候事

一舊器檢査印章打込相成候分賣捌所ニ於テ買取方ノ備ハ縣廳ヨリ兼テ賣捌人へ申出各器買取方目途相立割引ヲ以買取ノ上賣出候様可爲致事

第二十一

舊器賣買ノ儀ハ前條ニ掲載ノ通ニ候得共舊器賣買ニ付テハ收税ニ不及事

度量衡種類略記

一 尺度種類

一 曲尺

一 鯨尺

右尺度ハ曲度ヲ以原尺ト定メ種類ハ曲尺鯨尺ノ二種ニ限候事

但製作器品ハ竹木鍍黃銅其外等各業ノ便宜ニ就キ相製

尤其寸尺或ハ三寸五寸或ハ一尺二尺各其寸法ヲ以相製候等ノ事

附等匠曲尺ノ裏目ハ曲尺一尺ノ方斜ニテ一尺四寸一分四厘二毛ヲ一ト相立テ句倍等候ニ使用致候ニ付其規矩ヲ以目盛致候等ノ事

一 斗量種類

新器數量

壹斗 五升 壹升

五合 貳合五夕 壹合

五夕

同水量

壹升

五合

貳合五夕

壹合

五夕

同斗概

壹斗

兼用

壹升

兼用

貳升

兼用

一權衡種類

新器秤

千本秤

鈹皿秤

鈹秤

銀秤

厘秤

同大秤

同分銅

警察

番外第六拾四號

八月廿四日

各區邏卒

臨時御用ニ付管外又ハ遠方ノ地ニ差遣スルルノ路費ハ勿論囚人護送出廳ノ節並各持場部内ニ於テ犯狀發露ノ罪人

明治八年番外達

〇三百五十一

追捕ヲ管外或ハ管内ニテモ片道三十里以上ノ地ニ臨時
派出スルキノ路費ハ別途縣廳ヨリ可支給候條其節々宿泊
里數帳ヲ以テ受取方可申出候尤右等ノ場合ニ於テ差向路
費差支ノ儀モ可有之ニ付豫テ各自ニ常備金三圓ツ、相渡
置候間一時右ノ内ヲ以繰替資用ノ路費結算ノ上其節々更
ニ受取備置候條可致候右金受取方ノ儀ハ出納課ニ可申出
候事

但シ平常縣廳往來ノ路費ハ本文ノ外ニ候條所轄扱所常
備ノ内ヨリ可請取候事

營繕

番外第六拾五號 八月七日

仁王村ノ内字内丸ニ設置候官宅地所共今般拂下候ニ付其
段豫テ拜借人共ニ達置候條望ノ者ハ一大區一番扱所ニ申
出書役等ノ先立ヲ受實地見置ノ上右同所ニ下渡置候繪圖
面並官舎區別帳及入札離形ニ照會來ル廿八日午前第十二
時限リ縣廳ニ入札可差出開札ノ儀ハ同日午後一時銘々目
前ニテ取計候條本人又ハ名代ノ者右刻限前出廳可致尤入
札高價ノ者ニ其筋伺ノ上拂下候積ニ候得共格別低價ノ節
ハ再入札相違候歟又ハ拂下見合候儀モ可有之候間其段豫
テ可相心得旨部内無洩可相觸此段相違候事

庶務

番外第六拾六號 八月八日

丙第五十号尋船云々

學校

番外第六拾七號 九月廿一日

第一大區一番級所ヨリ
八番級所ニ至リ

正副戸長

舊盛岡縣ヨリ引續候藏書ノ内和漢洋書籍今般伺ノ上入札
代價ヲ以拂下ケ候條右望ノ者ハ來ル十月九日第一大區一
番級所へ罷出其書名目錄披見ノ上一廉限リ代價取調翌日
迄ニ入札可致尤開札ノ儀ハ銘々面前於テ開札取計候得共
若不相當ノ代價ト見認ノ候節ハ再入札可申付候且落札ノ

上ハ代金即納ノ積此旨區内へ再相達事

縣稅

番外第六拾八號 九月廿日

濁酒醬油釀造高ノ儀ハ當三月三十一日迄ノ造込高書上爲
差出税金凡半高課賦相成候處既ニ殘半高上納期月ニ至リ
候間三月後ノ造込高取調九月十五日限書上可申候事
但三月以後造込不致者ハ其段届出可申事
一先般釀造高書上不差出願元石ノ割合ヲ以前半高税金課
賦ノ分ハ此度悉皆取調右期限迄ニ書出可申若等閑相心
得造込高不書出候ハ願元石釀造濟ト見做シ殘半高稅
金課賦可致事

縣稅

明治八年番外達

〇二百五十三

右ノ題其扱所村々稼人共ニ無洩相達期限無相違差出候様
可取計此段相達候事

庶務

番外第六拾九號 九月廿八日

第二大區

各通 一番二番扱所
六番八番扱所

正副戸長

盛岡舊城内ニ爲掃除生立候下草並濠内ノ滯等爲苅取候條
望ノ者ハ苅取日數ヲ豫定シ早々可願出候此旨部内ニ可觸
達候事

縣稅

番外第七拾號 九月九日

先般惣會議ノ節鰯地引網外五業取締云々ノ儀開議相開候
得共外議事多端ノ際ニ付決議不相成候處右漁業ノ内鮭ヲ
ソトウ網鮭卷持網ホリ三業ノ儀ハ追々出願ノ者モ有之右
ハ何レモ收利ノ薄キ漁業ニ候得共人民營業ニ關シ既ニ漁
業ノ季節モ差迫候ニ付夫々處分不相成候ヲハ不都合ノ次
第ニ有之候依テハ右三業共シキセ同様漁場拜借ノ稼方ト
相定候ハ、便否如何可有之哉否取調來ル廿日迄可差出尤
右ノ外免許取締無之差支候漁業モ有之候ハ、何レモ業體
取調可伺出此段相達候事

庶務

番外第七拾壹號 九月廿三日

內務省公布丙第五十一号左ノ通布達候事

丙第五十一号尋船云々

番外第七拾貳號

消却

社寺

番外第七拾三號 九月廿四日

來ル十月三日ヨリ同七日迄日數五日間神道各宗公試驗執行候條管内致職講義以下試補以上ノ者公試驗前二日迄ニ出頭神道並各宗其取締ニ可届出尤病氣或ハ他行其他不得止ノ事故ニ依リ不參ノ向ハ事實詳細ニ取調右出頭日限ニ

可申出此旨神官僧侶ニ至急可相達事

庶務

番外第七拾四號 九月廿三日

沿海 村町

內務省公布丙第五十二号左ノ通御達相成此旨相達候事
丙第五十二号尋船云々

醫務

番外第七拾五號 十月四日

第十五大區扱所

種痘ノ儀ハ天然痘豫防致至重ノ人命ヲ保護スルノ良方ニテ毎々厚ク布令及置候處僻地ノ民俗今ニ至リ猶舊習ニ泥ニ候者モ有之種痘醫廻村致候節ハ勝手ノ事故申立詰リ種痘ヲ拒ニ候振舞致候者不少哉ニ相聞不都合ノ事ニ候右ハ

畢竟吏員ニ於テ論シ方十分ナラサルヨリ前條ノ弊習猶脱
シ難キ事ニ相見候條精々注意可致就テハ不日種痘醫及川
良邦外一名其大區内へ施術ノ爲ノ出張ノ筈ニ候間其節ハ
俱ニ協議ヲ盡シ説論方行届候様可致此旨布達候事

庶務

番外第七拾六號 十月十二日

沿海 扱所

内務省丙第五十六号公布左ノ通相達候事

丙第五十六号尋船云々

庶務

番外第七拾七號 十月十三日

第一大區一番扱所

正副戸長

一盛岡舊城壁

周圍長延六百間〇〇二尺五寸

一柵矢來

拾四間一尺五寸

一銅營土藏

一ヶ所

一衝立

二基

一刀掛

三個

一石燈籠

三組

一石手洗盤

三個

右品々今般入札拂申付候條望ノ者ハ左ノ書式ノ通三封ニ
分チ來ル十五日午前第十時庶務課惣務局へ可差出候此旨
相達候事

記

一金何圓

內

衝立

二基

此代金

刀掛

三個

此代金

石燈籠

三組

此代金

石手洗盤

三個

此代金

右ノ通入札仕候落札ノ節ハ即金上納可仕候此段申上候也

年月日

何町

何ノ某印

一金何圓

內

土藏

一ヶ所

但長五間
横三間

此代金

銅板

千七百七拾八枚

但壹枚ニ付金何程

此代金

右ノ通云々同文言

記

一金何圓

土壁

但壹間ニ付金何程

柵矢來

但前同斷

右ノ通云々同文言

○

番外第七拾八號 十月廿日

救音

第十五大區一番扱所ヨリ

長延六百間〇〇二尺五寸

同五番扱所マテ

正副戸長

第十五大區一小區岩泉村

持主

中村 甚平

一赤駁牡牛二歳

右牛去ル七月三日字大崩山ノ野放致置候處相見得不申旨
届出候依之其部内村々ニ於テ若見當候者有之候ハ、繫置
早速届出候様部内村々ニ無洩可觸知此段相達候也

番外第七拾九號

消却

○

照務

番外第八拾號 十月廿七日

内務省公布丙第六十二号左ノ通相達候事

丙第六十二号尋船見當云々

○ 番外第八拾壹號

消却

警務

○ 番外第八拾貳號 十一月二日

北上川緑坂所

第一大區十八小區仙北町村

雜業 勘次郎妻

警察

○ 番外第八拾三號 十二月十一日

右ノ者去月廿九日平石川筋ノ流木拾取トシテ罷越候處誤
テ水流ニ陥リ溺死候處今ニ死體不相分旨訴出且衣類ハ唐
木綿ノ瀧縮並繼々ノ布半纏ヲ着用シ素ゴキ帶メ居候條右
似寄ノ死體流寄候ヲ見受候ハ、引上ケ置其段可届出旨部
内川緑村々へ可申達此段相達候事

福島リッ

三十九年七月

芝居其他諸興行ノ類深更ニ及候ヲハ看客翌日ノ家業ニ怠
リ且人身ノ健康ヲ害シ候ニ付自今開場ノ時刻ヨリ演劇中

櫻井孫布達全書第五卷

明治八年番外達

○三百五十九

每段落ニ於テ引幕等ノ多暇ヲ短縮致シ必午後第十二時ヲ限リ修業候様可致此旨類業ノ者へ可相達事

警務

番外第八拾四號 十一月十一日

第一大區各級所

正副戸長

芝居其他諸興行場ニ於テ仲賣渡世ノ者共食物等ノ押賣致
ノ看客於テ迷惑不勘趣相聞以ノ外ノ儀ニ付已後右様ノ所
業及ヲニ於テハ屹度處分及候條此旨仲賣渡世ノ者共へ可
觸知此段相達候事

庶務

番外第八拾五號 十一月十四日

太政官第二十六号左ノ通布令候事

第二十六号各廳御雇外國人内謁見願出候節其廳長官
ノ正院へ可伺出云々

庶務

番外第八拾六號 十一月廿九日

沿海 村町

内務省公布丙第六十五号左ノ通御達相成此旨相達候事

丙第六十五号尋船云々

庶務

番外第八拾七號 十一月三十日

沿海 村町

内務省公布丙第六十七号左ノ通相達候事

明治八年番外達

○三百六十

丙第六十七号尋船云々

驛遞

番外第八拾八號 十二月十日

當縣廳下北上川筋明治橋ノ儀ハ辛未遭拂殘ノ橋料米及壬申癸酉兩年ノ石代金ヲ資本トシ當廳官員ヲ始ノ管内有志輩ノ寄附金ヲ以テ癸酉年九月中竣功ニ至候ハ全ク衆民戮力克ク其義務ヲ盡スノ故ニシテ實ニ管内ノ一美舉ト可申然ルニ其橋梁架換ハ勿論將來ノ修繕費用各府縣ノ振合ヲモ斟酌シ橋錢取立ノ方法ヲ設ケ客年四月一日ヨリ施行候處同年六月中數十年來未曾有ノ出水ニテ其損壞修繕ニ付テモ失費若干相掛リ候ヨリ橋梁近傍ノ舊區長等ノ申出ニ

ヨリ本年一月一日ヨリ更ニ橋錢改正及ヒ候處又去ル七月
 中稀成洪水夫カ爲橋柱流失セヨリ不取敢渡船ヲ以纜カ
 ニ人馬往復候際出願ノ者有之假橋架設爲取計候以降本橋
 修繕ノ入費等ハ橋掛戶長等於テ夫々計算候處惣費凡八百
 圓餘ニ及ヒ當今橋費支給ノ有餘金ハ漸三百五拾四圓ニ不
 過因テ其足ラサルハ今ヨリ月々橋錢ノ中毎月ノ定費ヲ引
 其餘金ヲ以返納ノ見込ヲ立拜借願出候間不得止一時繰替
 下渡其修繕ハ不日落成可相成就テハ其返納方且後來架換
 ハ勿論修繕金ノ出所モ無之ニ付本橋修繕落成ノ上ハ假橋
 取拂更ニ橋錢増加致シ此後幸ニシテ災害モ無之追年其架
 換ノ備金出來候ハ、餘金ハ博ク人民保護ノ費用ニ充申度

旁別紙ノ通改正取計度段申出候間夫々詮議ヲ遂ク候處事
實尤ノ儀ニ付申出ノ通聞届候條可得其意尤是迄相達置候
通右橋梁ハ素ヨリ民立ノモノニ候得ハ後來架換修繕ノ確
乎良計モ有之候ハ、其橋錢ハ直チニ相廢シ候モ聊差支無
之儀ニ付衆庶一己ノ利益ヲ計ラズ猶厚勸辦協議ノ上其方
法有之候ハ、必無忌憚可申立様小前未々マヲ篤ト可相達
此旨更ニ諭達候事

別紙

- 一金貳厘 一人壹人 一金四厘 牛馬壹疋
- 但人共
- 一金五厘 人力車壹挺 一金六厘 但人共 駕籠壹挺
- 但人共
- 一金六厘 雪車平車壹挺 一金三厘 兩掛壹荷
- 但人二人以上ハ一人毎ニ貳厘ツ、

- 一金六厘 但人足共 長持壹荷 一金四拾錢 八繼札壹枚
- 一金八拾錢 牛馬繼札壹枚

右ノ通改正候也

番外第八拾九號

消却

士族

番外第九拾號 十二月廿八日

本年ノ春士族年番ヲ廢止候ニ付ハ士族新年ノ拜賀各部
内限リ戸長ニテ別紙書式ノ賀表ヲ差出シ例年一月四日戸
長參賀ノ節可差出候此旨士族へモ可相達候事

士族賀表式

料紙大奉書横卜子

士族	士族
姓各	姓各
同	同
同	同
右一同ノ爲惣代新	右一同ノ爲惣代新
年ヲ奉賀候也	年ヲ奉賀候也
第何大區何番扱所	第何大區何番扱所
正副戸長	正副戸長
月日	月日
姓名	姓名
巖手縣令殿宛	巖手縣令殿宛

番外第九拾壹號

十二月廿八日

上飯岡村ノ内

一 畑高壹石五合

安兵衛 作

内

は五十九同六十五
八斗四升五合

同人 作

畑形拾壹枚境ノ備小繪圖面ノ通

は三十八同四十
壹斗六升

元田渡領 作
同人

畑形五枚

右畑高新券證壹枚本月廿二日遺失ノ旨訴出候者有之候間
右證券ヲ以質入又ハ賣買等致候者有之候ハ、名住所取糺

明治八年番外達

〇三百六十三

其旨可届出様部内人民へ可觸達候事

慶手縣布邊全書第五卷終

正誤

- 四丁^{オモ}八行費省ノ間ヲノ字ヲ脱ス
- 十五丁^ウ五行下段十五分ハ廿五分ノ誤
- 五十四丁^オ六行區畫ノ下改正ノ二字ヲ脱ス
- 六十四丁^オ二行職ハ應ノ誤
- 六十六丁^オ六行別段ノ下可及ノ二字ヲ脱ス
- 七十八丁^ウ八行其ノ下略ヲ脱ス
- 七十九丁^ツ六行戸長ノ下何ノノ二字ヲ脱ス
- 八十二丁^ウ一行高ノ下ヲ合ノ二字ヲ脱ス
- 八十九丁^ツ一行圓ノ下トノ字ヲ脱ス
- 九十三丁^ツ十行埋ハ埋ノ誤
- 百丁^オ十行以下ハ以上ノ誤
- 十五丁^{オモ}二行出錢ハ出發ノ誤
- 十七丁^ウ一行下段二十分ハ十二分ノ誤
- 六十三丁^オ十一行五拾ハ拾五ノ誤
- 六十五丁^ウ二行便ハ使ノ誤
- 七十四丁^オ四行會計表ハ會計長ノ誤
- 七十九丁^ウ四行渡ノ下被ノ字ヲ脱ス
- 八十丁^オ二行モハ々ノ誤
- 八十八丁^オ六行諸拂ハ請拂ノ誤
- 九十三丁^オ五行埋ハ埋ノ誤
- 九十六丁^オ六行越ハ越ノ誤
- 百廿八丁^ウ田ハ由ノ誤

百卅一丁^オ三行方ノ下官ノ字ヲ脱ス
 百九十七丁^オ三行日本地誌略ハ日本史略ノ誤
 二百三丁^オ九行仕來リハ仕來ニノ誤
 二百十丁^ツ四行記載候條ノ條ヲ贊ス
 二百十九丁^オ一行租稅減分ノ下作得減分ノ四字ヲ脱ス
 二百廿二丁^ッ一行本廳ハ本縣ノ誤
 二百卅三丁^オ七行尤組惣代ニ於テ取扱可申ノ十一字ハ行文
 二百四十四丁^ッ十一行出差ハ差出ノ誤同得ノ下共ヲ脱ス
 二百八十二丁^ッ十一行正通ハ通正ノ誤
 二百四十二丁^ッ十行例條ハ條例ノ誤
 二百五十四丁^オ一行開議相開ハ問議相發ノ誤
 二百五十五丁^オ七行大區ノ下各ノ字ヲ脱ス
 二百五十五丁^ッ四行說論ハ說論ノ誤
 百五十丁^オ九行畢意ハ畢竟ノ誤

第一大區五小區吳服町
 廿四番地

印刷兼賣捌人 川越千次郎

第一大區一小區南丸

乙廿九番地

同 堀内政業

定價金八拾八錢

種子

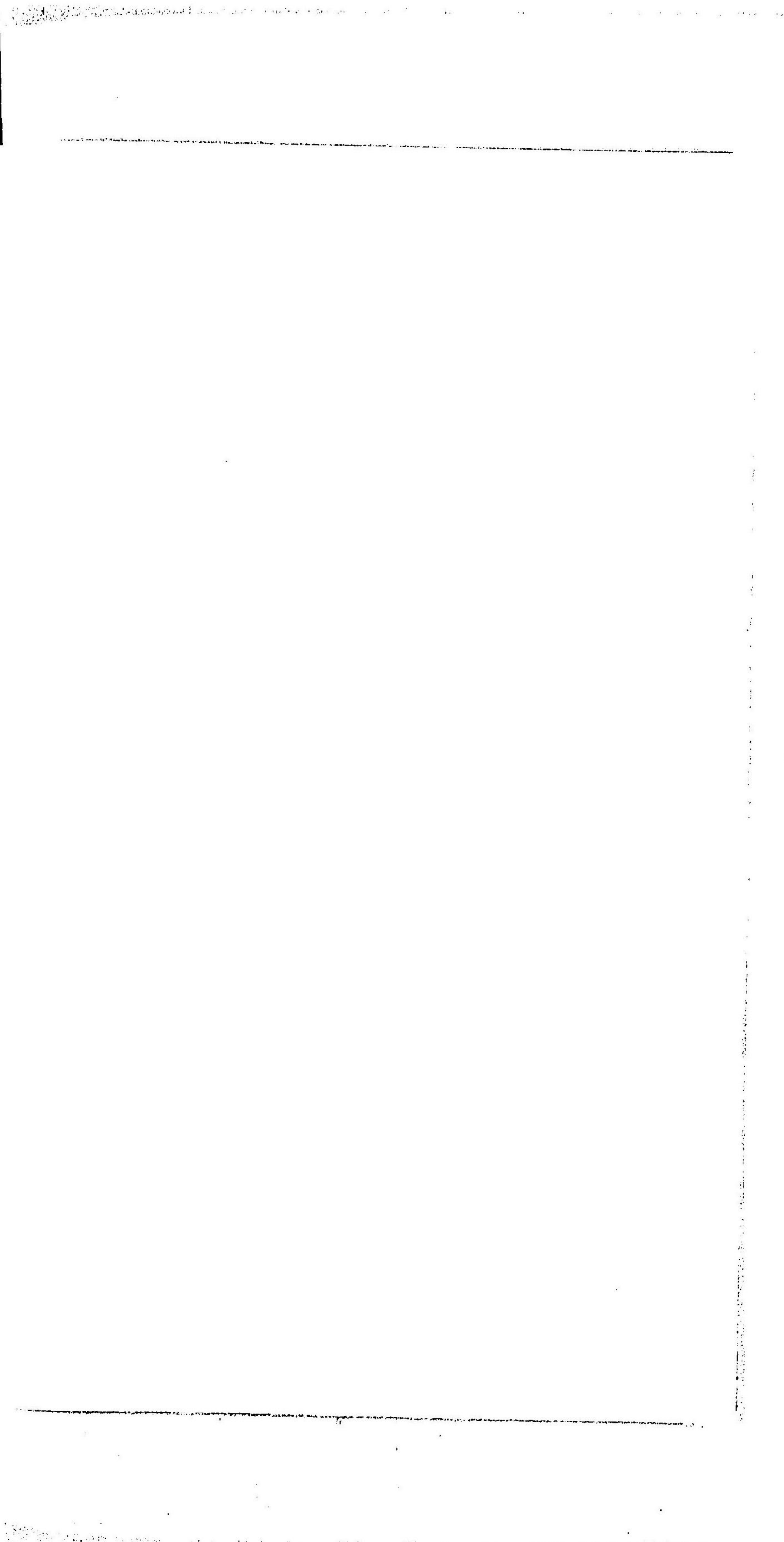
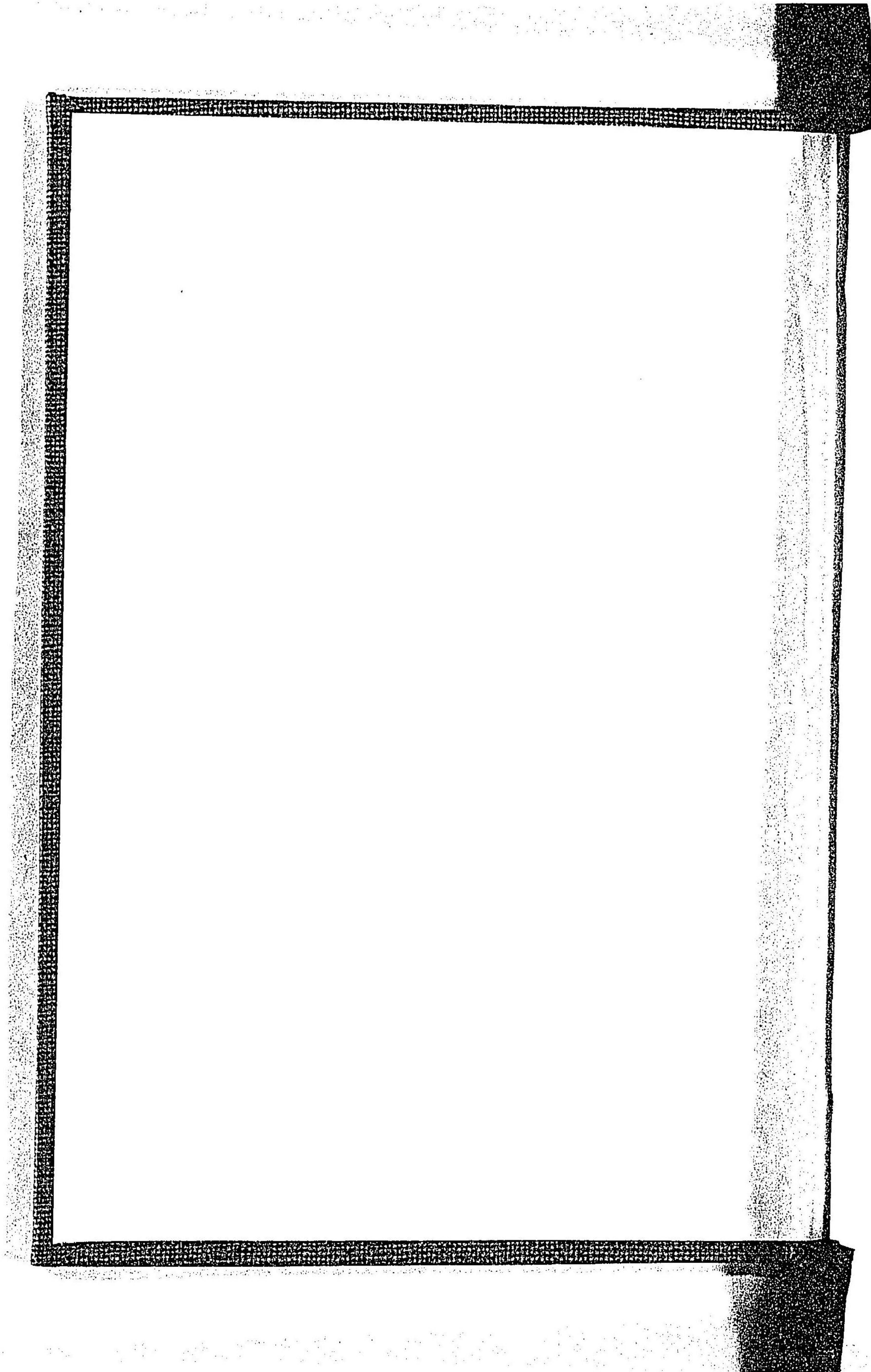

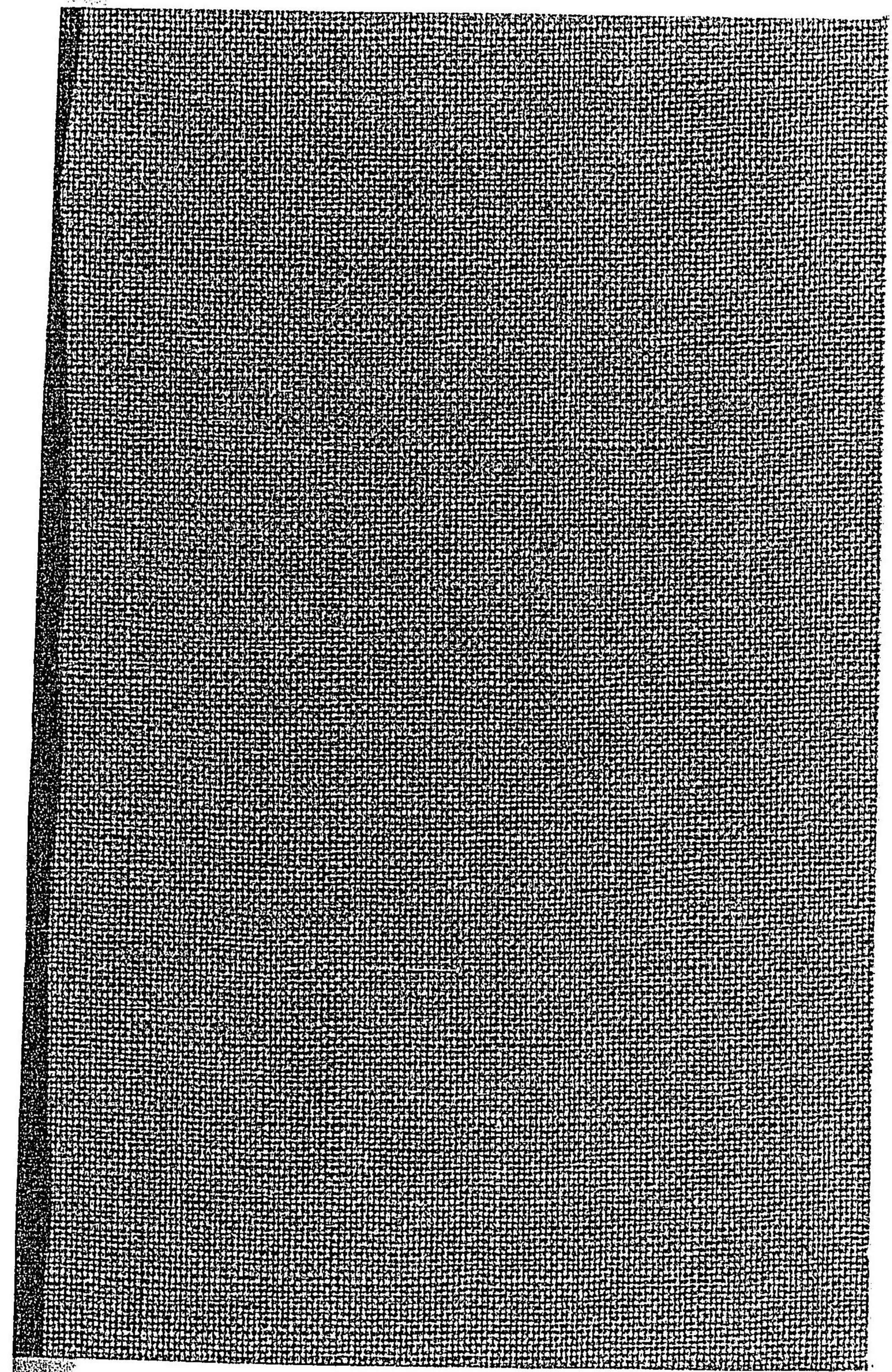

禁電子式複写

