اطلاعات

پنجشنبه ۱۰ تیرماه ۱۳۵۰ ـ شماره ۱۳۵۳۳
سال چهل و ششم ـ تکشماره ۵ ریال

۲۸ صفحه

۱۳۵۰ سال جشنهای دوهزارو پانصد ساله شاهنشاهی ایران

هویدا دستور داد صورت زمین‌های دولتی تهیه شود

- نخست وزیر: اراضی دولتی را نمیفروشیم، بلکه بشرط ایجاد خانه وآپارتمان، بمردم واگذار میکنیم
- نیروهای مسلح ایران پاسداران امنیت خلیج فارس هستند

عبدالمحمود سلام وزیر بهداری مصر دیروز افتخارشرفیابی بحضور همایونی را حاصل کرد. عکس سلام‌را درپیشگاه شاهنشاه‌آریامهر نشان میدهد.
شرح در صفحه ٤

- ما ناچاریم جمعیت تهران را کنترل‌کنیم تا مجبور نشویم، آب را مثل نیویورك وآنکارا جیره ـ بندی کنیم

در صفحات ٤ ـ ۱۰ ـ ۲۵

مهندس عبداله ریاضی در میتینك اصناف گفت:

اگر رئیس مجلس نبودم، عضوحزب میشدم

درصفحه۲۵

کنکور مدارس عالی خصوصی کی انجام میگردد و چند دانشجو پذیرفته میشوند

* بداوطلبان کنکور سراسری باتوزیع کارت یك دفترچه راهنما داده میشود در صفحه ۲۵

از طرف آموزش و پرورش

۱۰ هزار معلم استخدام میشوند

از این عده ٦ هزار نفر آموزگار و ۱۵۰۰ نفر دبیر خواهند شد در صفحه ۲۵

پزشک فضانوردان امریکا گفت:

اظهار نظرهای عجیب درباره مرك فضانوردان

یك دانشمند ایتالیائی گفت:

سرنشینان بشقابهای پرنده فضانوردان را کشتند؟!

پاول پوپوویچ فضانورد شوروی که هنگام اعلام مرگ فضانوردان برای شرکت در نمایشگاه فضائی امریکا و شوروی در بلگراد (یوگسلاوی) بسر میبرد درحالی‌که بشدت ناراحت‌ومتاثربود بسئوالات خبرنگاران درباره‌این سانحه‌پاسخ داد. عکس رادیوئی اطلاعات

فضانوردان شوروی براثر گاز سمی خفه شدند

برنامه پرواز انسان بفضا در شوروی متوقف شد

- اقامت طولانی در فضا سبب مرك فضانوردان می‌شود
- اجساد فضانوردان فردا در باشکوهترین مراسم در میدان سرخ تشییع خواهد شد

یک فاجعه جهانی

مرك سه فضانورد شوروی، ضایعه‌تاسف آوری بود که جهان را دراندوه و حیرت فروبرد.
چه، سه فضانوردشوروی‌تنها به یك ملت و یا یک قطعه‌از زمین‌تعلق‌نداشتند بلکه‌فرزندان
بقیه در صفحه ٤

دانشمندان شوروی اجساد فضانوردان را تحت آزمایش قراردادند

باسکوت‌دانشمندان‌شوروی علت اصلی مرك فضانوردان‌هنوز روشن نیست
درصفحات ۲و٤و٥و٦

در مسکو دیروز و امروز قیافه‌ها همه گرفته و درهم فشرده بودو بسیاری علنا می‌گریستند. در عکس گروهی از ساکنان مسکو که باخبار رادیودربارهٔ مرگ فضانوردان گوش‌میدهند دیده میشوند درگوشه سمت راست عکس تصاویر سه فضانورد که‌روی یک اتومبیل‌نصب شده نیز بچشم میخورد
عکس رادیوئی اطلاعات

رئیس مدرسه مدیریت «هاروارد» وارد تهران شد

بدعوت والاحضرت شاهپور عبدالرضا ریاست هیات امنای «مرکزمطالعات‌مدیریت‌ایران» پروفسور «لورنس فوریکر» رئیس مدرسه مدیریت «هاروارد» باتفاق همسر خود ساعت ۱۰ شب سه‌شنبه‌هشتم تیرماه وارد تهران شد.
طی اقامت در تهران‌رئیس مدرسه مدیریت «هاروارد» به شرفیابی حضور شاهنشاه آریامهر مفتخر خواهد شد و با چند تن از مقامات دولتی‌و دانشگاهی ومدیران موسسات اقتصادی‌ایران ملاقات‌خواهد کرد.
مهمترین مطلبی که در این ملاقاتها مورد مذاکره قرار خواهد گرفت توسعه همکاری های‌مدرسه مدیریت«هاروارد» با مرکز مدیریت‌ایران خواهد بود.
اولین دوره فوق‌لیسانس مرکز مدیریت ایران که برنامه‌های آموزشی آن مشابه مدرسه مدیریت «هاروارد» میباشد از مهرماه سال ۱۳۵۱ آغاز می شود و مرحله نامنویسی و امتحانات ورودی آن نیز از پائیز سال‌جاری شروع‌خواهد شد.

مدرسه «ایرج مظفری»

آقای فرهاد هرمزی مدیر سازمان فاکوپا، یك‌مدرسه یادبود بنام «ایرج مظفری» خرید و باین ترتیب، یکبار دیگر احساس حقشناسی و سپاس از خدمات همکاران، دررستاخیز فرهنگی جشن شاهنشاهی ایران تجلی کرد.
آقای هرمزی هنگام‌خرید اوراق مدارس یادبود اظهار داشت:
ـ ثبت‌نام شادروان ایرج مظفری برکتیبه یك مدرسه از ۲۵۰۰ مدرسه یادبود، نشانه احترامی است‌که‌من وهمکارانم درسازمان‌فاکوپابه خاطرهٔ‌گرامی اوقائل هستیم.
شادروان مظفری از همکاران قدیمی و صمیمی‌سازمان فاکوپا بود و اقدام آقای هرمزی به خرید یك مدرسه بنام او، تجلیل شایسته‌ای‌ازاین همکار ودوست از دست رفته میباشد.

ایرج مظفری

دانشکدهٔ علوم ارتباطات اجتماعی

مسابقه ورودی دورهٔ لیسانس

برای رشته های مدیریت، روابط‌عمومی، مطبوعات و رادیو و تلویزیون، مترجمی
در صفحه ۱۳

جناب آقای فرهاد هرمزی
موفقیت سازمان فاکوپا را در مسابقه جهانی‌تبلیغات ونیل بمقام نخستین، به جنابعالی‌صمیمانه‌تبریك‌میگوئیم
سازمان آگهی مجله سپیدوسیاه
محمد راستگو ـ علی‌اصغر میرغفاری

جناب آقای فرهاد هرمزی
از اینکه ایران در مسابقات تبلیغات خدمات عمومی در جهان مقام اول‌را احراز نموده‌و پرنده گوی کریستال گردیده است این پیروزی را به‌آن جناب و کارکنان سازمان فاکوپا تبریك میگوئیم.
سازمان کسری. استودیو فاین فیلم.

پرسشنامه مرکز سنجش افکار وزارت اطلاعات مربوط به برنامه چهارساله آینده دولت
در صفحه ۱۸ چاپ‌شده است

یك مدرسه یادبود بنام شهرداری همایونشهر ثبت شد

شرح در صفحه ۸

آگهی ثبت نام وامتحان ورودی مدرسه‌عالی دختران ایران

شرح در صفحه ۱۷

جناب‌آقای‌دکتر مهندس شیوا و سرکار علیه خانم‌شیوا
باکمال تاسف و تاثر مصیبت وارده را تسلیت عرض نموده بقاء عمر و سلامتی شما را از خداوند خواستاریم
بنیاد کامرانی

شرایط ثبت نام‌و شرکت‌در مسابقه ورودی دوره لیسانس

مدرسه‌عالی بیمه‌تهران

صفحه ۱۲

آقای عباس اسلامی یکی از افراد خیر استان مازندران با خرید ۱۵۰۰ برك از اوراق مدارس‌یادبود به‌رستاخیز فرهنگی جشنهای شاهنشاهی پیوست
شرح درصفحه۸

نشانی مطب
دکتر علی دولت داد
متخصص‌جراحی‌ازکالج‌سلطنتی جراحان انگلستان شماره ۲۷ خیابان زاهد مقابل بیمارستان فیروزگر ٥ر٤تا ٥ر۷ بعدازظهر تلفن ٤۰٦۲۷ـ۷٥٦٤۸

شرکت‌سهامی فرش ایران فرش کهنه‌شمارا بانو تعویض مینماید

از نمایشگاه کارخانجات پشمبافی کشمیر میدان ولیعهد نزدیك سینما امپایر دیدن فرمائید

بانک تهران

شعب زیر تاساعت ۱۰ شب، روزهای جمعه وحتی ایام تعطیل یکسره بازاست

تهران	شهرستانها
۱ـ شعبه چهارراه‌پهلوی	۱ـ شعبه مرکزی مشهد
۲ـ شعبه تخت‌جمشید	۲ـ شعبه مرکزی اصفهان
۳ـ شعبه میدان شهناز	۳ـ شعبه شاهپور اصفهان
٤ـ شعبه نواب	٤ـ شعبه بریم آبادان
٥ـ شعبه قلهك	٥ـ شعبه فلکه پهلوی اهواز
٦ـ شعبه تجریش	
۷ـ شعبه جمشیدآبادشمالی	
۸ـ شعبه عباس‌آباد	

بانک‌تهران امین مردم ایران

کاشی کاری تازیر سقف با کاشی
ایرانا

نظر به استقبال شدید خانواده های محترم‌تهران از فیلم رنگی ـ ایستمن‌کالر
کلبه‌ای آنسوی رودخانه
نوشته منوچهر مطیعی
نمایش آن ازامشب فقط در
سینماماژستیک
خیابان شاه ـ تلفن ٦٦۸٤٦۱
ادامه خواهد داشت

اطلاعیه بانك توسعه صنعتی ومعدنی‌ایران

در مورد فروش سهام جدید

بانك توسعه‌صنعتی‌ومعدنی ایران بدینوسیله‌به اطلاع عموم میرساند که درمجمع عمومی فوق‌العاده صاحبان سهام‌بانك‌مورخ بیست وهفتم‌خرداد ماه ۱۳۵۰ افزایش سرمایه بانك از مبلغ نهصد وشصت میلیون ریال به‌مبلغ یک‌میلیاردو پانصد میلیون ریال مورد تصویب قرار گرفت و مقرر شد که قسمتی از افزایش سرمایه مزبوراز طریق عرضه و فروش سهام جدید بعموم تامین گردد و بنابتصمیم هیئت مدیره بانك‌سهامی‌که برای عرضه عمومی درنظر گرفته شده است هرسهم‌ازقرار ۱۳۰۰ ریال (یکهزاروسیصدریال) عرضه شده به فروش خواهد رسید. بنابراین از کلیه متقاضیان خرید سهام مزبور بدینوسیله‌دعوت بعمل می‌آید که از تاریخ پانزدهم تیرماه ۱۳۵۰ تاپایان ساعت اداری روز پانزدهم مردادماه ۱۳۵۰ بمنظورتکمیل‌وامضای تعهدنامه مربوط بخرید سهام و تادیه مبلغ ۲٦۰ ریال (دویست‌و شصت ریال) معادل بیست درصد بهای هرسهم بعنوان پیش پرداخت به شعب بانك ملی‌ایران‌در سراسر کشور مراجعه نمایند.
از متقاضیان خرید سهم خواهشمند است به نکات زیر توجه داشته باشند:
۱ـ مبلغ اسمی هرسهم بانك توسعه‌صنعتی و معدنی ایران یکهزار ریال است و هرسهم بقیمت یکهزارو سیصد ریال عرضه و فروخته میشود.
۲ـ شعب بانك ملی ایران درسراسرکشور از روز پانزدهم تیرماه ۱۳۵۰ تاپایان‌ساعت‌اداری روز پانزدهم مرداد ۱۳۵۰ تعهدنامه های مربوط‌به خرید سهم را دراختیار متقاضیان خواهند گذارد و بنابراین تقاضای خرید سهم فقط‌تاپایان روزیازدهم‌مرداد۱۳۵۰ پذیرفته‌خواهدشد.
۳ـ هریك از متقاضیان خرید سهم بایدتعهدنامه های مربوطه را درچهار نسخه تکمیل و نام و مشخصات و نشانی کامل خود را در آن قید نموده و درقبال هریك سهم که قصد خرید آنرا دارند مبلغ ۲٦۰ ریال (دویست وشصت ریال) بعنوان پیش پرداخت به شعبه مربوطه پرداخت‌کرده قبض رسید دریافت‌دارند.
٤ـ پس‌از پایان روز پانزدهم مرداد ماه ۱۳۵۰ تعهدنامه های مربوطه‌مورد رسیدگی قرار خواهد گرفت و درصورتی که تعداد سهام مورد تقاضا از تعداد سهامی که برای فروش به‌عموم درنظر گرفته شده بیشتر باشد سهام موجود بنسبت سهام مورد تقاضا به هریك ازمتقاضیان فروخته خواهد شد. بنابراین متقاضان خرید سهام درنظر داشته باشند که سهامی که به آنها فروخته خواهد شد ممکن است کمتر از سهام مورد تقاضای آنها باشد.
٥ـ پس‌از رسیدگی‌وتخصیص سهام بشرح فوق طی اعلامیه‌ای که درروز نامه های اطلاعات و کیهان منتشر میگردد اعلام خواهد شد که‌متقاضیان جهت اطلاع از تعداد سهامی که به آنها فروخته میشود به شعب بانك ملی که تعهدنامه خرید سهم را درآن تکمیل و امضاء نموده‌اند مراجعه نمایند و ظرف ده روز ازتاریخی که دراعلامیه مزبور تعیین خواهد شد بقیه قیمت سهامی را که برای فروش به آنها درنظر گرفته شده بپردازند و درصورتی که ظرف مهلت مذکور از پرداخت بقیه قیمت سهام‌مزبور خودداری نمایند شعبه مربوطه‌بانك‌ملی ده‌درصد از کل مبلغ پیش‌پرداخت آنها را کسرو بقیه مبلغ پیش‌پرداخت را مسترد خواهدکرد و تقاضای خرید سهام آنها باطل خواهد شد.
٦ـ گواهینامه های سهام مربوطه پس‌از وصول تمامی قیمت سهام از طرف بانك‌صادر و بنشانی صاحبان سهام ارسال خواهد گردید.
بانك توسعه صنعتی و معدنی ایران

آ ـ ۲۲۳٤٦ ۱ـ۲

سرمقاله

تکذیب یک شایعه

اطلاع موثق حاصل کرده‌ایم که شایعات اخیر مبنی بر امکان میانجیگری شاهنشاه ایران در اختلافات هند و پاکستان صحت ندارد.

این شایعه بعداز مصاحبه شاهنشاه باروزنامه‌نگارهندی «رـك- کرنجیا سردبیر بلیتز» قوت گرفت که درباره اختلافات موجود میان پاکستان و هند نظریه شاهنشاه را سئوال کرده و براساس استنباط خویش، موضوع میانجیگری شاهنشاه را نیز مورد بحث قرار داده بود.

ظاهرا روزنامه نگار هندی حضور روسای جمهوری هند و پاکستان را در جشن های دوهزارو پانصد ساله شاهنشاهی ایران برای میانجیگری شاهنشاه در اختلافات دو کشورفرصت مناسبی تلقی میکند ولی در متن مصاحبه می بینیم که شاهنشاه بعداز تشریح ریشه های اختلاف و مشکلات بزرگی که در راه برطرف کردن بحران بچشم میرسد،راجع به مساله میانجیگری پاسخ فرموده‌اند: «شما پیشنهاد میکنید من میانجیگری کنم؟ بسیار خوب، من برای میانجیگری حاضرم. اما من چگونه میتوانم این کار را انجام دهم وقتی طرفین دعوی آنقدر شرط و شروط قائل میشوند؟»

با آنکه پاسخ شاهنشاه بقدر کافی صریح و روشن‌است، معهذا مصاحبه سردبیر «بلیتز» این شایعه را بدنبال آورد که شاهنشاه ایران در جریان اختلافات هند و پاکستان میانجیگری خواهند کرد. شایعه‌یی که تفسیر ها و گزارش های سایر مطبوعات و منابع خبری نیز بدان قوت بخشیددرحالی که چنین موضوعی هرگز بطور رسمی و جدی مطرح نبوده است.

بدیهی است جشن های دوهزارو پانصد ساله شاهنشاهی و تجمع سران کشور های دوست در مراسم شکوهمندی که بنام کورش بزرگ برگزار میشود، بطور کلی یك فرصت‌طلائی خواهد بود برای تقویت روحیه تفاهم و نزدیکی مخصوصا بین ممالك منطقه، ولی این تاثیر و تاثر معنوی به رفع‌مشکلاتی چون اختلاف هندو پاکستان، کمکی نخواهد کرد و اینگونه مشکلات که در طول زمان ریشه های عمیق بهمرسانیده و با تعصب‌میلیون‌ها نفوس درآمیخته است‌احتیاج به‌مقدمات ووسایل دیگری دارد.

شاهنشاه ما در مصاحبه با روزنامه‌نگار هندی میفرمایند: «حل اختلافات هند و پاکستان اولین گام اساسی برای تامین امنیت، توسعه و رفاه شبه‌قاره شماست. این ضرورت درعین حال برای منطقه همسایه و بخصوص کشور من نیز وجود دارد. رفع اختلافات هند و پاکستان همچنین برای انجام طرحهای ما در مورد همکاری اقتصادی منطقه‌ای و احیای تمدن بزرك آریائی ما ضرورت دارد.»

بنابر این آرزوی شاهنشاه ما و فردفرد ملت ایران است که اختلافات هندو پاکستان بطریق شرافتمندانه حلو فصل شود و دو ملت برادر از مشکلاتی که این اختلاف برای آنها بوجود آورده است رهائی یابند. اما این اختلافات که سابقه آن حتی به دوران قبل از آزادی شبه‌قاره میرسد و درجریان تجزیه شبه‌قاره و اعلام استقلال هند و پاکستان بر عوامل آن افزوده شد، محتاج کوشش مجدانه‌ای است و این کوشش ابتدا باید از داخل شبه‌قاره آغاز شود.

به عبارت روشن‌تر، اول باید دید که طرفین دعوی تاچه حد برای رفع اختلافات موجود آمادگی دارند. تاچه حد حاضرند انعطاف و مسالمت نشان دهند و بفرض که طرفثالثی را به حکمیت بپذیرفتند، آیا واقعا حکمی که صادر میشود خواهند پذیرفت یا اینکه مانند قطعنامه های سازمان ملل متحد، آنرا بصورت برك بی‌اعتباری برپرونده قطور اختلافات الحاق خواهند کرد.

هرگاه آنچنان زمینه‌یی فراهم بود، بگمان ما شاهنشاه ایران که صمیمانه خواستار رفع اختلافات و اعتلا و رفاه هردو ملت دوست و برادر میباشند مضایقه در قبول میانجیگری نخواهند داشت. همچنانکه در اختلافات پاکستان و افغانستان یا اختلاف مالزی و اندونزی اهتمام و مجاهده فرمودند. ولی مادام که چنان موجبات و چنین زمینه‌یی فراهم نباشد مسئله میانجیگری موضوعا منتفی خواهد بود و شایعاتی که در این‌باره در مطبوعات و خبرگزاری ها انتشار یافته عاری از حقیقت است.

فضانوردان تاآخرین دقیقه زنده بودند؟

مسکو ـ خبرگزاریها

اجساد سه فضانورد شوروی که دیشب در داخل کابین «سایوز ۱۱» بطور اسرار آمیزی جان سپردند امروز برای انجام تشییع جنازه وارد مسکومی شودسحرگاه امروزیك هواپیمای نظامی شوروی به قصد نامعلومی که اجساد فضانوردان در آنجا تشریح شده است پرواز کرد. جسد دوبرولسکی و دو همسفر فضائی او که قربانی نخستین ایستگاه فضائی شدند در خانه «مرکزی ارتش، گذاشته خواهد شدتا مردم مسکو بتوانند نسبت به آنها ادای احترام کنند. مراسم تشییع جنازه فردا در میدان سرخ انجام می شود.

از طرف خبرگزری تاس انتشار یافته چنین به سه سرنشین سفینه سایوز ۱۱ عنوان قهرمان اتحاد جماهیر شوروی اعطاء کرد.

هنوز علت‌مرك فضانوردان معلوم نشده است اما کارشناسان فضائی از بررسی دقیق اعلامیه‌ای‌که از طرف خبرنگاران تاس انتشار یافته چنین نتیجه‌می گیرندکه‌سرنشینان‌سایوز نتوانسته‌اند باز گشت ناگهانی از شرایط بیوزنی را تحمل کنند. این همان عاملی است که از مدتها قبل موجب نگرانی دانشمندان فضائی بود.

پزشکان فضائی عقیده‌دارند که‌بدن انسان به‌آسانی‌نمی‌تواند خود را با شرایط بیوزنی منطبق کند وعادت‌کردن‌بزندگی در زیر فشار اتمسفر پس از بازگشت ازفضافوق‌العاده‌دشوار است.

آنکه سفینه روی زمین بنشیند فضانوردان موتور مخصوص پائین آمدن را روشن کردند. ظاهرا متن اعلامیه تاس که

مسکو و سایر شهرهای شوروی یکپارچه سیاهپوش و عزادار شده است از هنگام حمله هیتلر به آلمان هرگز سابقه نداشته که ملت شوروی براثر شنیدن یک خبر اینچنین نگران بخورد رادیوها مرتبا موزیک عزا پخش میکنند و بسیاری از زنان و مردان بر مرگ فضانوردان خود میگریند تصاویرفضانوردان نظیرآنچه اینجا دیده میشود در سراسرشوروی پخش شده است. در عکس از چپ براست عبارتند دو بروسلکی فرمانده سفینه، ولکف مهندس پرواز وپاتسایف فضانورد.
عکس رادیوئی اطلاعات

به نحوی تعبیر میکندگفته میشود که دریچه سفینه سایوز کاملا بسته نشده‌بود و فشار شدید هوا بداخل سفینه قلب سه فضانورد را از کار انداخته است. در

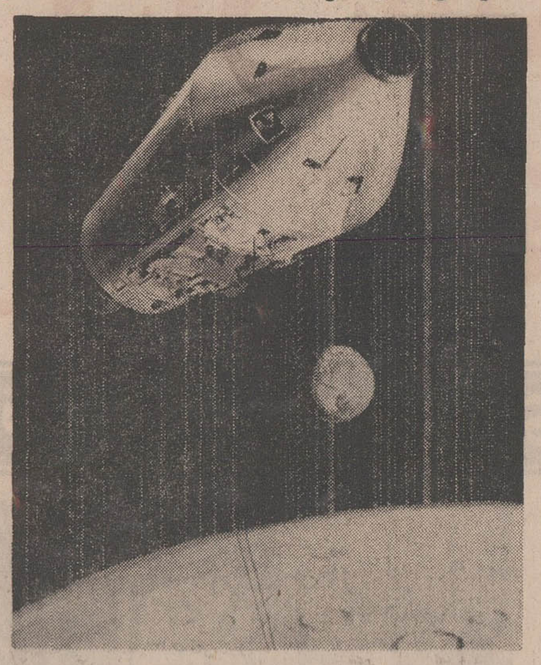

علیرغم حوادث ناگواری که برای فضانوردان روی میدهد بزودی‌آپولو ۱۵ با سرنشینان خود عازم کره ماه خواهد شد.
سرنشینان آپولو ۱۵ برای نقشه برداری دقیق از سطح ماه از اشعه «لیزر» استفاده خواهند کرد.
قبلا ازاین اشعه برای اندازه‌گیری دقیق فاصله زمین و ماه استفاده‌شده است. درعکس که‌طرح یک نقاش است چگونگی استفاده از این اشعه هنگام پرواز مدول ماه‌نشین بدورکره ماه برای نقشه برداری از سطح ماه دیده میشود.
عکس رادیوئی اطلاعات

به زبان فرانسه انتشار یافته با اعلامیه‌هائی که به زبانهای روسی و انگلیسی انتشار یافته تفاوت دارد زیرا در آنها «کلمه سرنشینان» بکار برده نشده است.

در هرحال راز مرگ ناگهانی سه فضا نوردهنوز فاش نشده و هر کس آنرا

هرحال شک نیست‌که‌اقامت طولانی آنها در فضا این فاجعه بزرگ فضائی‌را ببار آورده است. اقامت‌طولانی در شرایط بیوزنی مسائلی پیش می‌آورد که هنوز دانشمندان قادر بحل آن نیستند درست است که وضع مزاجی فضانوردان در مدار پیوسته کنترل میشود ولی‌دربازگشت بزمین تحت‌سوه جاذبه ممکن است وضع مزاجی ناگهان عوض شود.

گروهی از دانشمندان‌پیشنهاد کرده‌اند که با هر سفینه‌فضائی یک پزشک کارشناس فضائی نیز به مدار فرستاده شود. ولی اینکارعجالتاعملی نیست و تنهاپزشکی کهتاکنون در فضا پرواز کرده «بوریس‌اگورف» فضانورد پزشک شوروی است که در اکتبر سال ۱۹٦٤ در فضا پرواز کرد. وی در یک مصاحبه مطبوعاتی که قبل از پرواز سایوز ۱۱ تشکیل داد گفت تجسسات پزشکی در برنامه های پرواز سفینه‌های سالیوت وسایوز اهمیت حیاتی دارد در هرحال نتیجه تحقیقات پزشکان شوروی تاکنون اعلام نشده و تنها پزشکانی که از نزدیک اجساد فضانوردان مقتول را معاینه کرده‌اند می‌توانند معمای مرگ آنها را حل کنند.

رئیس آکادمی علوم شوروی بلافاصله پس از اعلام مرگ سه سرنشین سایوز مسکو را بسوی پایگاه «بایکونور» ترك گفت تا در باره علت مرگ دو بروسلکی و همسفران فضائی وی تحقیقات دقیقی بعمل آورد.

توقف برنامه سفاین سرنشین‌دار

مسکو ـ یونایتدپرس ـ فاجعه مرگ غم انگیز فضانوردان سایوز ۱۱ شوروی فعالیتهای آتی شوروی را در زمینه ساختن یک ایستگاه سراسری دچار وقفه خواهد کرد. این حادثه ممکن است دانشمندان‌فضائی شوروی را ناگزیر سازد که به یک ارزیابی کلی در برنامه های سفاین سرنشین‌دار خود دست بزنند.

کارشناسان امور فضائی غربی‌با عنوان کردن این مطلب گفتند که اگر معلوم شود که بیوزنی دراز مدت مرگ فضانوردان را موجب گردیده برنامه‌های آینده سفاین سرنشین دار آمریکا نیز چون سفاین شوروی شدیدا تحت تاثیر این مسئله قرار خواهد گرفت.

کارشناسان که در میان آنها وابسته‌های علمی غربی مقیم مسکو نیز بچشم میخورند گفتند احتمال اندکی وجود دارد که با پیش آمدن تراژدی مرگ فضانوردان دانشمندان شوروی در آینده نزدیکی بازیک ایستگاه سرنشین دار در مدار زمین بوجود آورند آنهامادام که‌نتایج‌تجزیه‌وتحلیل‌دقیق در باره علت مرگ فضانوردان معلوم نشده از دست زدن به اینکارخودداری خواهند کرد.

آنها گفتند این بررسی‌ها ممکن است هفته‌ها یا ماهها بطول انجامد لیکن برنامه سفاین بدون‌سرنشین مثل‌سابق خواهدشدوشوروی درآینده روی این قبیل برنامه‌ها تاکید بیشتری قائل خواهد شد.

سناتور امریکائی هنگام خواندن‌اسناد

بقیه از صفحه ۳

اسناد منتشر شده ازطرف سناتور آمریکائی همچنین یك سلسله گفتگو های محرمانه میان دین‌راسك وزیر خارجه وقت آمریکا و «نگوئین‌فان» نخست‌وزیر وقت ویتنام جنوبی اشاره می کند.

در این گفتگو راسك به «نگوئین‌فان» اطلاع میدهد در صورت مداخله‌چین کمونیست، ما به خود اجازه می دهیم که با بهترین و آخرین سلاح‌های خود بالاتها به پیکار برخیزیم. گفتگو های راسك و «فان» حاکی بود: در صورت حمله ناگهانی چین کمونیست،ایالات متحده بدون فوت وقت بمب اتمی بکار خواهد برد.

متن تلگرام محرمانه راسك به نخست‌وزیروقت ویتنام‌جنوبی بعدا بوسیله هنری کابوت لاج سفیر وقت آمریکا در ویتنام، دراختیار پرزیدنت جانسون‌قرار داده شد.

اسناد و مدارکی که سناتور آمریکائی در اختیار دارد حاکیست که رابرت مك‌نامارا وزیر دفاع وقت آمریکا با پرزیدنت کندی درامکان‌حمله‌به ویتنام جنوبی موافق بود.

یك کمیته سنای امریکا ماموریت یافت تا به اقدام شگفت‌انگیز سناتور مایك‌گراول در انتشار قسمتی از محرمانه‌ترین اسنادو مدارك ویتنام رسیدگی کند.

کمیته روابط عمومی سنای آمریکا از هفته آینده رسیدگی به‌این مسئله‌را آغاز خواهد کرد.

سناتور جینك‌راندلف، سناتور دمکرات سنای آمریکا که ریاست کمیته مامور رسیدگی را به عهده دارد گفت بنظر وی سناتور گراول در دست زدن به افشای اسناد و مدارك فوق سری شدیدا دچار اشتباه شده است سناتور گراول از مخالفان سرسخت جنك ویتنام در سنای آمریکاست.

رهبر مافیا هنوز درحال اغماء است

نیویورك ـ رویتر ـ جو کلمبو رهبر معروف‌سازمان‌تروریستی مافیا هنوز در حال اغما بسر میبرد و پلیس سراسری آمریکا به اقدامات وسیعی دست زده تا علل سوء قصد به جان رهبر مافیا را روشن سازد.

کلمبو روز دوشنبه این هفته هنگام شرکت در یك اجتماع درمانهاتان نیویورك از ناحیه سر و گردن هدف گلوله قرار گرفت. جرج- جانسون سیاهپوست ۲٤ ساله که گفته میشود سوء قصد بوسیله او انجام گرفته توسط شخص ناشناسی از میان جمعیت هدف گلوله قرار گرفت و به قتل رسید.

ماموران ویژه پلیس اف.بی.آی امریکا دربوستون کالیفرنیاو مناطق دیگرایالات متحده به تحقیقات وسیعی دست‌زده‌اند تاآطلاعاتی‌درباره گذشته جانسون و دشمنان رهبر مضروب مافیا بدست آورند.

پلیس نیویورك هنوزبرسر این احتمال خود باقیست که ممکن است کلمبو رامخالفان سرسخت وی هدف گلوله قراردادند تا باکشتن وی‌جلو پیشرفتهای سریع وی را در سازمان های زیرزمینی برای همیشه بگیرند.

مرك فضانوردان همکاری فضائی شوروی‌وامریکا را تسریع میکند

واشنگتن- فاجعه مرگ سه فضانورد سرنشین سایوز ۱۱ بدون شك فکر همکاری فضائی آمریکا و شوروی را تقویت خواهد کرد.

مذاکرات کارشناسان فضائی دو کشور در هوستون هفته گذشته با موفقیت پایان یافت و قرار است در آینده نزدیك باردیگر ملاقاتی بین دوطرف انجام شود بطورقطع فاجعه «سایوز ۱۱» سبب خواهد شد که آمریکا و شوروی برنامه‌های دامنه‌داری برای همکاری در فضا طرح کنند از جمله مواد همکاری دوکشور نجات دادن فضانوردانی است که‌سفینه آنها درفضا دچار نقص فنی شده ودرمدار ویا در راه بازگشت از کره سرگردان می‌شوند.

احتمال می‌رود که فضانوردان دو کشور درزمین‌و مداربه‌آزمایش‌های مشترك‌دست بزنند فضانوردان‌شوروی هدایت سفینه‌های آپولو و فضانوردان آمریکا طرز هدایت سفینه‌های سایوز را یاد بگیرند. احتمال می‌رود که بین یک سفینه آپولو و یک ایستگاه فضائی سالیوت ملاقات فضائی روی دهد.

قربانیان فضا

دوبروولسکی، ویسلاوولکوف و ویکتور پاتسایف جان خود را درراه‌دانش قربانی‌کردند آنها مردند تا فضانوردی‌زنده بماند. مرگ آنها از اهمیت کارهائی که در مدت ۲۵ روز اقامت خوددر شرایط‌بیوزنی انجام‌دادندنمی‌کاهد. اطلاعاتی که‌سه سرنشین سایوز ۱۱ در این‌مدت‌بدست‌آوردند تاکنون هیچ‌یك‌ازمسافران فضابدست نیاورده بودند.

مردن آنها نیز در آینده یك قدم درراه تکمیل‌دانش‌فضائی خواهد بود. زیرا مسلما پس ازکشف‌علت‌فاجعه دانشمندان سعی خواهند کرد علل و عواملی راکه‌موجب بروز این حادثه شده بود ازبین‌برده و از وقوع حوادث نظیر آنها جلوگری کنند.

حادثه «آپولو ۱۳» پرتاب آپولو ۱٤ را چند ماه به‌عقب انداخت ولی سرانجام سفینه درشرایط بهتر و مطمئن‌تری به‌کره ماه فرستاده شد.

از جنبه انسانی قربانیانی که بشر در راه اکتشاف فضا میدهد بسیارسنگین است‌ولی از جنبه آمار اگر به مرزهای جدیدی که در برابر بشریت باز شده است توجه کنیم حوادثی که در جریان پرواز های‌فضائی‌اتفاق‌میافتدچندان قابل اهمیت نیست.

از ۵۸ فضانوردی که در ۸۳پرواز به فضاسفرکرده‌اند تنها چهار نفرشان صحیح و سالم به‌زمین بازنگشته‌اند.

پزشك فضانوردان‌امریکا میگوید احتمالا :

فضانوردان شوروی باگاز سمی خفه شدند

مرکز فضائی ـ هوستون- پزشک فضانوردان آمریکا امروز درباره مرگ فضانوردان شوروی‌به‌اظهارنظر پرداخت وگفت ممکن است مرگ فضانوردان‌بعلت رها شدن ناگهانی و تصادفی نوعی گاز «سمی» در سفینه سایوز۱۱ بوده باشدکه منجر به خفه شدن فضانوردان شده باشد.

پزشک فضانوردان آمریکا که دکتر «چارلزبری» نام دارد گفت بااین حال اطلاعات درباره نحوه کشته شدن‌فضانوردان شوروی، بقدری مبهم است که نمیشود به‌این زودیها درباره علت‌اصلی مرگ به‌اظهارنظر قطعی پرداخت. وی گفت گازی که احتمالا سبب مرگ فضانوردان گردیده‌است ممکن است‌محصول یک واکنش شیمیائی بوده یا گازی باشد که از مواد سوختنی سفینه در داخل سفینه متصاعد گردیده است. وی اضافه کرد اگر چنانکه اظهار میشود بسربردن دراز مدت درحالیت بی‌وزنی علت‌مرگ فضانوردان باشد در این صورت باید سلولها و یاخته‌های بدن سه فضانورد هنگام مرگ متورم شده باشد.

گزارشهای رسیده از شوروی حاکیست که فضانوردان در لحظات مرگ به مبارزه برای زنده ماندن دست نزده‌اند و چنین بنظر می‌آید که بخواب عمیقی فرورفته‌اند.

«چارلزبری» در باره این گزارشات گفت‌نمیدانم این‌چه معنی میدهد گازی که مورد نظر من است این‌چنین‌مرگ های آرامی‌رابدنبال‌دارد.

وی گفت گازی که احتمالا در سفینه متصاعد شده‌ازنوع گازهای کربنیک است که خفگی آرام را موجب میشود و چنان مینماید که شخص خوابیده است.

بعضی از کارشناسان امور پزشکی فضانوردی اظهارنظر میکنند که ممکن است شوك وارده بربدن در مرحله‌ورود به‌جو زمین بربدن فضانوردان که به بی وزنی عادت کرده بودند ممکن است‌علت مرگ فضانوردان سایوز ۱۱ بوده‌باشد.

این کارشناسان احتمال دادند ازبین رفتن ناگهانی فشار سفینه ممکن است فضانوردان را در یک خلاء قرار داده‌و سبب مرگ آنها گردیده است. این کارشناسان گفتند پدید آمدن اشکال ناگهانی در دستگاههای فشار سنج‌سفینه یکی بوجود آمدن یک منفذ ممکن است علت از بین رفتن فشار سفینه بوده‌باشد.

نواقص فنی سایوزها

پاریس- تاکنون سری سفینه‌های کیهانی سایوز از همان آغاز کار کم وبیش دچار سوانحی شده وبامشکلات ونواقص تکنیکی برخورد کرده‌اند.

پرواز نخستین سایوز (سایوز ۱) که در ۲۳ آوریل به‌فضا پرتاب شد بامرگ ولادیمیرکمارف پایان یافت چتر سفینه حامل کمارف دربازگشت بزمین بدور آن پیچیده وسایوز ۱ پس از بیست وشش ساعت و٤۰ دقیقه پرواز بزمین سقوط کرد.

یکسال بعد «سایوز ۳» درفضا با «سایوز ۲» یك‌برنامه ملاقات فضائی انجام داد ولی دو سفینه بعلت نامعلومی نتوانستند بیکدیگر ملحق شوند.

در اکتبر ۱۹٦۷ پروازدستجمعی سایوزهای ٦و۷و۸ باهفت سرنشین انجام شد ولی آنها نتوانستند برنامه‌خود را بطور کامل انجام دهند.

پس از آن سایوز ۱۰ روز ۲۳ آوریل به سرنشینی شاتالف، الیسف و روکاویچ به فضا پرتاب شد این سفینه قرار بود درمدار به‌ایستگاه خودکار سالیوت به پیوندد ولی ظاهرا دچار نقص فنی شد وپس ازآنکه مدت زیادی بطور انفرادی پرواز کرد به‌سالیوت نزدیک شد وبه آن پیوست ولی بعلت نامعلومی هیچ‌یک از سرنشینان سایوز نتوانستند وارد کابین سالیوت بشوند. واین پرواز٤۸ساعت بعد پایان یافت.

ظاهرا تنهاسایوزهای ۹،۵،٤ بدون برخوردبه‌حادثه ناگواری بزمین بازگشته‌اند.

جهانیان با مردم شوروی همدردی میکنند

فاجعه‌مرگ اسرارآمیز سه سرنشین ایستگاه فضائی جهانی تاسف وتالم‌عمیقی در سراسر دنیا بوجود آورده و سیل تلگرام و نامه های تسلیت از سراسر جهان به سوی کاخ کرملین سرازیر شده است. در مسکو و بسیاری ازکشور های اردوگاه سوسیالیستی پرچم ها بعلامت عزا بحال نیمه افراشته‌در آمده و فرستنده های رادیوئی آهنگ های عزا پخش می کنند.

- پرزیدنت نیکسون درپیام تسلیت خود خطاب به پادگورنی‌گفته است، من و همه ملت آمریکا به شما و ملت اتحاد شوروی به مناسبت مرگ‌فجیع‌سه‌فضانورد شجاع‌صمیمانه تسلیت می‌گویم.

دنیا در تمام مدتی‌که این‌فضانوردان شجاع درمدارزمین درگردش بودند عملیات بیسابقه آنها را تعقیب می‌کرد و مرگ آنها ما را دوچار تاثر و اندوه عمیقی کرده است. من‌اطمینان دارم کاری که آنها انجام دادند به تحقق یافتن برنامه های بعدی و پیروزی های فضائی شوروی بیش از پیش کمک خواهد کرد.

- پرزیدنت انورالسادات در پیام تسلیت آمیزی که به رهبران شوروی فرستاده نوشته است شوروی دیروز قهرمانانی را از دست داد که جان خود را در راه علم، انسانیت وبخاطر کسب افتخار برای وطن‌شان فدا کردند.
- از طرف سلطان حسن دوم‌احمد بالا فرجیکی از وزیران کابینه ماموریت یافته است‌در مراسم تشییع جنازه قربانیان فضا شرکت کند.
- ازطرف‌مصر نیز باحتمال زیاد‌محمود ریاض‌وزیر امور خارجه جمهوری متحد عربی که اکنون در مسکو بسرمی برد درمراسم تشییع‌جنازه شرکت خواهد کرد.
- در هوستون «دونالد ـ اسلی‌تون» رئیس‌برنامه های‌پرواز مراتب‌تاسف و تالم فضانوردان آمریکائی را از این فاجعه فضائی به‌همکار شوروی خود اطلاع داده وتاکید کرده‌است که تمام کارشناسان و فضانوردان‌آمریکائی‌در عزای ملت شوروی شریك هستند.
- نیکلا چائوشسکو رئیس جمهوری رومانی‌ومورو نخست وزیر آن کشور نیز ضمن پیامی مراتب تاسف و تالم‌عمیق خود و ملت رومانی را در حادثه «سایوز» به رهبران شوروی ابراز داشته‌اند.
- از طرف نخست وزیر کانادا و ادوارد گیرك دبیراول‌حزب‌کمونیست لهستان، امیلیو کلمبو نخست وزیر ایتالیا نیز پیام های تسلیت به رهبران شوروی‌مخابره شده است.
- گوستاو هاینمان رئیس جمهوری آلمان فدرال ضمن ابراز تاسف‌عمیق خود و ملت آلمان از فاجعه‌فضائی سایوز۱۱ نوشته است این‌مردان شجاع که جان خود را در راه پیشرفت‌های تکنیکی و بشریت قربانی کردند هرگز از خاطر ها فراموش نخواهند شد.
- ویلی‌برانت صدراعظم آلمان غربی نیز ضمن اشاره به موفقیت های عظیم پرواز سایوز ـ سالیوت به رهبران شوروی‌صمیمانه‌تسلیت گفته است.
- ملك‌حسین پادشاه‌اردن هاشمی در پیام تسلیت خود نوشته است‌کاری که فضانوردان شما انجام دادند نمونه کامل شجاعت است.
- از طرف بودوئن پادشاه بلژیك، الیزابت دوم، ادواردهیث‌نخست‌وزیر و دوگلاس هیوم وزیر امور خارجه انگلیس، فرانتز یوتاس رئیس جمهوری اتریش، بودین رئیس‌جمهوری الجزایروسربرناردلاول رئیس‌رصدخانه معروف انگلیس نیز پیام های تسلیت به‌مسکو مخابره شده است.
- الیزابت دوم ملکه در پیام خود نوشته است :من و همسرم با تاثر و تالم عمیق از مرك سه فضانوردشما آگاه‌شدیم ما به این وسیله مراتب تالمات عمیق خود رابه شما و ملت شوروی و خانواده قربانیان فضا ابراز میداریم.

توجه-توجه

افتخار دارد همزمان با جشنهای ۲۵۰۰ ساله بهترین کاغذ های خودچسب را بانازلترین قیمت در اختیار موسسات ـ شرکتها چاپخانه‌ها قرار دهد

مرکز پخش‌خیابان‌جنوبی‌فردوسی‌پاساژ فردوسی پلاك ٤۵ تلفن ۳۱۵۹۰۸

شرکت مالتیك

آگهی ثبت نام

آموزشگاه بهیاری بیمارستان مهر

دوشیزگان داوطلبی را که واجد شرایط زیرباشند میپذیرد:

۱ـ داشتن مدرک قبولی سوم متوسطه که معدل آن کمتر از ۱۲ نباشد.
۲ـ داشتن سلامتی جسمی و روحی.
۳ـ داشتن رضایت نامه از والدین.
٤ ـ مجرد باشد.
۵ ـ سن بین ۱٦ الی ۲٤ سال باشد.
٦ـ دوبرك فتوکپی شناسنامه عکس‌دار
۷ـ چهار قطعه عکس ٤×٦.

داوطلبان میتوانند از تاریخ نشر این آگهی تا ۱۵ مرداد ماه ۱۳۵۰ همه روزه بغیر از روز جمعه از ساعت ۸ تا ۲ بعد از ظهر با در دست داشتن مدارک فوق باضمام پانصد ریال برای ثبت نام بدفتر آموزشگاه بهیاری واقع در خیابان زرتشت بیمارستان مهر مراجعه نمایند.

آموزشگاه بهیاری بیمارستان مهر

دبیرستان راه‌زندگی

روزهای شنبه، دوشنبه، چهارشنبه برای سیکل اول وسیکل دوم رشته طبیعی سال ۵۱ـ۵۰ نام‌نویسی‌میکند تلفن ۷۵۱۰۳٤ تلفن ۷۵۱۰۳٤ خیابان آمل‌کوی دکترفوامی

برای فروش یا اجاره
شرکت ماشین آلات سنگین
خیابان تخت طاوس تلفن ۹۵٦۸٦۰

دیوانعالی امریکا بطرفداری مطبوعات وعلیه نیکسون رای داد

انتشار اسناد محرمانه ویتنام در روزنامه ها آغاز شد

واشنگتن ـ رویتر ـ دیوانعالی کشور امریکا امروز کوششهای دولت پرزیدنت نیکسون را در جلوگیری از انتشار دنباله اسنادو مدارک محرمانه پنتاگون نافرجام گذارد وبه مطبوعات آمریکا اجازه داد انتشار گزارشات محرمانه را ادامه دهند.

بدنبال رای دیوانعالی کشور امریکا ، نشریه معروف نیویورک تایمز و واشنگتن پست بی‌درنگ اعلام کردند که شماره فردای این نشریات حاوی مقالاتی خواهدبود که براساس اسناد طبقه بندی‌شده نشان میدهد چگونه ایالات متحده در جنگهای سرزمین هندوچین مداخله کرد.

رای دیوانعالی کشور امریکا ،در رد دعاوی دولت بمثابه پیروزی عظیمی برای آزادی مطبوعات‌تلقی میشود که از طریق نخستین ماده اصلاحی در قانون اساسی آمریکا حاصل گردید .

رای موافق دادگاه عالی امریکا، ضربت سهمگینی بر پیکر دولت آمریکا و همچنین جان میشل وزیر دادگستری این کشور بشمارمیاید. وزیر دادگستری و دولت امریکا در ابتدای شروع کشمکش ، مدعی شدند که افشای هرچه بیشتر اسناد و مدارک محرمانه ، زیان جبران ناپذیر ، به امنیت ملی وارد آورده و مناسبات سیاسی آمریکا رابادول خارجی بمخاطره خواهد انداخت .

رای مخالف دیوانعالی کشور امریکا بوسیله وارن‌بورگر قاضی عالی وقاضی (هاری بلکمان)صادر شد. این دو که در امور قضائی به حفظ اصول محافظه کاری شهره‌اند، مخصوصاتوسط نیکسون برگزیده شده‌اند ، تا تعادل رامیان میانه‌روها وتندروها در دستگاه قضائی آمریکا بوجود آورند .

شش تن از ۹ تن قضات‌دیوان‌عالی از نظریه حق مطبوعات در ادامه انتشار گزارشات سری‌دفاع کردند و بدینوسیله اکثریت به‌نفع مطبوعات حاصل گردید .

ویلیام دوگلاس ، قاضی معروف آمریکا که به داشتن نظرات تندرو امور قضائی آمریکا شهرت‌دارد، از جمله مدافعان آزادی مطبوعات در ادامه انتشار گزارشات مربوط به جنگ ویتنام بود.

وی گفت:حتی بازداشتن‌مطبوعات از ادامه انتشار اسناد و مدارک محرمانه ولو بطور موقتی ،تخلف آشکار از قانون اساسی‌آمریکاست واقدام مدافعه ناپذیری است که نشان میدهد دادگستری آمریکا دیگربرای‌آزادی‌مطبوعات احترامی قائل نیست.

«هاری بلکمان» قاضی دیوانعالی کشور آمریکا که جزو سه تن از قضات‌مخالف ادامه‌انتشارگزارشات بود امروز به دو روزنامه واشنگتن پست و نیویورک تایمز هشدارداد که در ادامه انتشار اسناد و مدارک محرمانه مسئولیت اخلاقی انتشار اسناد و مدارک سری ، همان نظراتی است که قبلا اعلام شده است.

مخالفت نظامیان

قسمتی از اسناد و مدارک محرمانه که اینک بدنبال رای دیوانعالی انتشارشان در مطبوعات آمریکا از سرگرفته شده حاکیست که روسای نظامی آمریکا در سال ۱۹۵٤ به پرزیدنت آیزنهاور گفتند که کمک به ویتنام جنوبی از نقطه نظر نظامی ریسکی است که ارزش قمار بزرگ را ندارد.

آسوشیتدپرس که این قسمت از اسناد را در اختیار گرفته مینویسد : رهبران نظامی وقت آمریکا به آیزنهاور هشدار دادند که معاهده‌ژنو به‌آمریکا اجازه میدهد که فقط بطور محدود میتواند نفوذ خود را در ویتنام جنوبی بکار برد .

رهبران نظامی به آیزنهاور توصیه کردند که پشتیبانی آمریکا از ویتنام جنوبی عواقب وخیمی به بارخواهد آورد .

نشریه «لوئیز پست دیسپچ» از امروز انتشار دنباله اسناد و مدارك محرمانه جنك ویتنام را از سرگرفت روزنامه در شماره امروز خود گزارش داد در اوایل سال ۱۹٦۸ ژنرال‌ایرل‌ویلر با تمام قوا کوشید از گسترش عملیات رزمی آمریکا در ویتنام جلوگیری کند . لیکن کوشش های وی بوسیله آن قبیل از رهبران نظامی که موافق گسترش عملیات نظامی بودند نافرجام ماند . «پست دیسپچ از امروز دومین قسمت از گزارش خود را آغاز کرد این روزنامه در شماره امروز خود نوشت «ویلر» که در آنموقع ریاست ستاد مشترك آمریکا را به عهده داشت کوشید تا بارهبران موافق ادامه جنك ویتنام به مبارزه و مقابله برخیزد، روزنامه نوشته است «کلیفورد» وزیروقت دفاع آمریکا بانظرات ویلرموافق بود. ووی‌نیز بشدت باگسترش عملیات نظامی و بمباران ویتنام شمالی مبارزه میکرد . روزنامه نوشته است قاحدی بر اثر مبارزات این دوتن و تنی چند از مقامات نظامی و غیر نظامی آمریکا بود که سرانجام پرزیدنت جانسون اعلام کرد که بطور محدود بمباران مواضع ویتنام شمالی متوقف میگردد.

ادامه انتشار گزارشات سری منع شوند لیکن تلاش او ویارانش‌به نتیجه‌ای نرسید و مطبوعات‌ایالات متحده آزادی‌انتشاردنباله ماجری را بدست آوردند.

رای نهائی دیوانعالی کشور آمریکا هنگامی‌به‌پرزیدنت نیکسون اطلاع داده شد که وی میخواست در جلسه شورای امنیت ملی شرکت جوید.

زیگلر سخنگوی کاخ سفید گفت نمیتواند هیچ نوع اظهار نظر و عقیده‌ای درباره رای دیوانعالی و مسائل مربوط به آن به‌عمل‌آورد.

وی گفت :نظرات دولت‌در ادامه

بسیاری از بازیگران هالیوود و هنرپیشه‌های معروف و شخصیت‌های برجسته امریکا با سازمان جنایتکاران مافیا ارتباط دارند . عکس سامی دیویس خواننده و هنرپیشه معروف سینما را هنگامیکه بانقاق همسرش برای عیادت «جورج کلمبو» رهبرباند مافیا واردبیمارستان روزولت‌نیویورک میشود نشان میدهد . عکس رادیوئی اطلاعات

امریکا قصد داشت درویتنام بمب‌اتمی بکار ببرد

سناتور امریکائی هنگام خواندن اسناد بگریه افتاد

سناتورمایك گراول

واشنگتن ـ در همان حال که دیوانعالی‌امریکا انتشار دنباله‌اسناد محرمانه ویتنام را در روزنامه‌های این کشور آزاد کرد یك سناتور جوان امریکائی که از مخالفان سرسخت جنگ ویتنام است دست به‌اقدام شدیدی زد . وی در یك کمیته سنا درحالیکه میگریست ناگهان شروع به خواندن اسناد محرمانه پنتاگون درمورد تصمیم امریکا مبنی بر شروع جنگ‌اتمی در ویتنام کرد . این سناتور که ٤۱ سال دارد و نامش سناتور «مایك گراول»است با اقدام‌ناگهانی خود جنجال بزرگی رابرانگیخت. سناتور «مایك گراول» از روی اسناد محرمانه پنتاگون فاش کرد که امریکائی‌ها هنگام شروع مداخله در ویتنام بین دو شق حمایت‌ازاستعمار فرانسه‌ویشتیبانی از کمونیسم هوشی‌مین مردد بودند و سرانجام دفاع از استعمار فرانسه راترجیح دادند . در اینجا سناتور «گراول» که سناتور ایالت «آلاسکا» است ناگهان به گریه افتاد و درحالیکه با صدای بلند می‌گریست‌و از شدت هیجان‌درست نمی‌توانست سخن بگوید گفت بزرگترین دمکراسی دنیا که جهان تاکنون بخود دیده ، یعنی کشور جفرسن‌ولینکلن بوسیله‌جنگ‌طلبان، ژنرالهای خود ویتنام جنوبی و سوداگران پوزه‌اش به لجن مالیده شد .» .

سناتور «گراول» گفت هیچ دلیلی وجود نداردکه ملت‌امریکا ازاسناد محرمانه آگاه نشود . سناتور «گراول» گفت‌من اسناد راخوانده‌ام و میدانم که انتشار آنهاکوچکترین لطمه‌ای‌به امنیت ملی امریکانمیزند. سناتور «گراول» میخواست اسناد را در جلسه سنا بخواند اما نتوانست اینکار را انجام دهد . گراول بعدا به خبرنگاران گفت آنچه من انجام دادم صرفا بخاطر عشق به کشورم است . در این هنگام تمام حضار که خبرنگاران نیز درمیان آنها بودند شروع به دست زدن‌کردند . سناتور«گراول» حاضر نشد بگوید چگونه به این اسناد دست یافته است و فقطگفت افرادی حاضر شدند این اسناد را دراختیار او بگذارند و او هم قبول کرد. وی گفت برخی از صفحات قابل خواندن نیست و بعضی قسمت‌ها نیز ناپدید شده است .

آن قسمت از اسناد و مدارك کاملا محرمانه جنك ویتنام‌که بوسیله سناتور مایك‌گراول افشا شد ، نشان میدهد که دولت جانسون تصمیم داشت اگر گسترش عملیات جنگی‌در ویتنام سبب مداخله چین‌کمونیست می شد ، در جنك ویتنام بمب اتمی بکار ببرد.

بقیه‌در صفحه ۲

اخبار کوتاه جهان

مرگ پدر سادات

● قاهره ـ محمد سادات پدر انورسادات رئیس جمهوری مصر دیشب در سن ۸۵ سالگی‌درگذشت. مراسم تشییع جنازه محمد سادات امروز انجام میشود .

افزایش بودجه

● واشنگتن ـ سنای آمریکا تصویب کرد که بیش از ۱۰۰ میلیون دلاربه‌بودجه فضائی امریکا افزوده شود .

این افزایش بودجه بمنظور ساختمان یک قمر مصنوعی میباشد که قادر خواهد بود بطور عمودی(مانند موشک) از زمین‌برخاسته و سپس مانند هواپیما برروی سطح زمین فرود آید .

سرقت ۱۵ میلیون تومان

● استراسبورگ ـ چند مرد مسلح نقابدار بپستخانه شهر استراسبورگ حمله کردند و مبلغی معادل ۱۵ میلیون تومان‌راسرقت کردند.

قرار بود این پول از استراسبورگ توسط پست به یکی‌ازشهرهای فرانسه فرستاده شود .

خروج سربازان

● سئول ـ کلیه نیروهای مسلح کره جنوبی که بیش از ۵۰ هزار نفر میباشند و اکنون درویتنام جنوبی جزو متفقین‌جنگ ویتنام نبرد میکنند، قبل از خروج نیروهای‌امریکا از ویتنام خاک این کشور را ترک خواهند کرد .

این خبر از طرف وزیر دفاع کره جنوبی رسما اعلام گردید .

کشت خشخاش در ترکیه کاملا ممنوع میشود

آنکارا ـ آسوشیتدپرس ـ بموجب تصمیم حکومت ترکیه کشت تریاک از سال آینده در این کشور مطلقا ممنوع خواهد شد .

(نیهات اریم) نخست وزیر ترکیه دراین باره توضیح داد که این تصمیم ازآن‌جهت‌اتخاذ شدکه این کشور نمیخواهد مسئولیت جان مردم کشورهای دیگر را نیز بعهده بگیرد .

(اریم) گفت : تریاک ماده خطرناکی برای جوانان دنیا میباشد و قاچاقچیان‌بین‌المللی مواد مخدر از این راه برای ترکیه دشواریهای سیاسی و اقتصادی پدید آورده بودند که برای ما از جهت حفظ حیثیت کشورمان دیگر قابل تحمل‌نبود.

سفیر ترکیه در آمریکا روز چهارشنبه تصمیم دولت متبوع خود را در مورد منع کشت خشخاش به (ویلیام راجرز) وزیر خارجه آمریکا رسما اطلاع داده بود .

نیکسون رئیس جمهوری‌آمریکا نیز ضمن تجلیل از اقدام دولت ترکیه گفت : کشور مزبور طرح نابودی کشتزارهای تریاک‌خود را قبول کرده وتا سال آینده طرح مزبور بطور کامل اجرا خواهد شد .

برای قطع کشت خشخاش در ترکیه چند سال‌بودکه دولت آمریکا این کشور را تحت‌فشار قرار داده بود ، (راجرز) وزیر خارجه آمریکا طی مصاحبه‌ای به خبرنگاران اظهار داشت‌که دولت آمریکا بمنظور جبران زیان قطع کشت خشخاش در ترکیه کمک های مالی و فنی باین کشور خواهد کرد .

وی افزود که دولت ترکیه تصمیم‌گرفته‌است کشت‌خشخاش سال جاری را از زارعین خریداری نموده واز بین ببرد چنین بنظر میرسد که با قطع کشت خشخاش در ترکیه که منبع اصلی صدور مواد مخدر به آمریکا بود ، لائوس وسیام جای ترکیه را بگیرند . درحال حاضر از ۱٤۰۰ تن تریاکی که در دنیا تولید میشود تریاک هندوچین ۷۰۰ تن میباشد که تا یکهزار تن‌قابل‌افزایش است.

دو دختر ، تنها ووحشت‌زده زیرآفتاب سوزان جنوب فرانسه به افق‌های ترس و دلهره گام نهاده بودند . . . و چشمانی ناپیدا انتظارشان را می‌کشید . . .

ویگ سربازان

I.B.S.

هیرپیس آقایان

گیسوی بانوان

با اقساط ماهیانه فقط

۳۵ تومان بدون پیش‌قسط

جنب سینما امپایر تلفن ۶۲۳۹۰۰

برنامه آینده

شهرفرنگ

اولین سینمای ممتاز

٤ ستاره ایران

★★★★

And Soon The Darkness

و بزودی تاریکی...

رنگی (تکنی‌کالر)

با شرکت : پاملافرانکلین

میشل‌دوتریس

ساندورالس

بکارگردانی : رابرت‌فوست

مشهد

مهمانسرای امین

تلفن ۸۱۱٤

سازمان آتش نشان

فروشنده وسائل آتش نشانی ،

شارژ دستگاههای آتش نشانی .

جعبه کمکهای اولیه . لوازم استحفاظی

تهران ـ سعدی شمالی ـ مقابل پمپ بنزین پاساژ رفعت پلاك ٦۲

تلفن ۳۹۳٦۰۲

قدردانی از کارخانجات صنعتی زاگرس

مدت دهسال است که از یخچال زاگرس استفاده نموده و با داشتن این یخچال کم‌نظیر همیشه در رفاه حال هستم مضافا باینکه نمایندگی‌فروش‌این‌کارخانجات ضمانت پنجسال‌تعمیر مجانی‌دارد ولی اینجانب با گذشت دهسال که بخاطر نقص فنی بمسئولین امر مراجعه نمودم با خوشروئی و سرعت عمل یخچال مرا تعمیر نمودند .

ضمن سپاسگزاری از کارکنان محترم زاگرس استفاده از این یخچال مطمئن و بادوام را بعموم توصیه مینمایم .

آ ـ ۱۰۰۹۵ اسماعیل باطنی

تلویزیون برج جام جهان نما
مجهز به ماسك مخصوص که چشم‌ها را خسته نمیکند

کارخانه لاستیك سازی ولکان
سفارشات ساخت همه نوع اجناس لاستیکی پذیرفته میشود . کیلومتر اول بعدازسه‌راه تهران پارس تلفن ۷۸۲۳۲۱
صندوق پستی ۱۳۱۲۰٦ منطقه ٤

کولرگازی
توشیبا
بی صدا

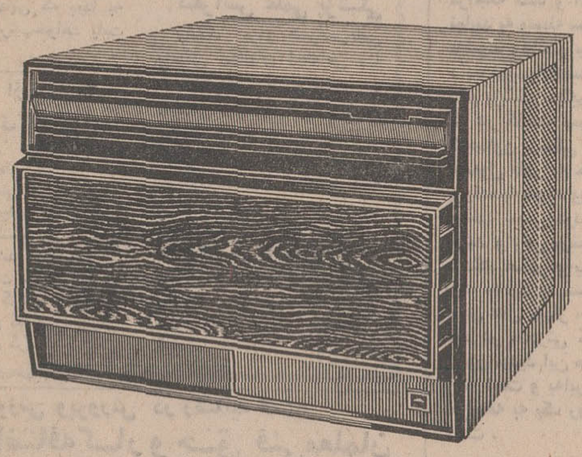

باقدرت خنك‌کننده ۱٦۰۰۰ بی‌تی‌یو
قابل استفاده با ولتاژهای مختلف برق درسراسرکشور
توشیبا سازنده بیش از ۶۰۰ نوع لوازم الکتریکی و الکترونیکی
Toshiba

۸ میلیون تومان
جوایز سال ۱۳۵۰
بانك اعتبارات تعاونی توزیع
بورس تحصیلی
باحق واگذاری
۱۵ بورس دبستانی حداکثر ٦ ساله هرکدام ماهانه ۵٫۰۰۰ ریال
۱۵ بورس دبیرستانی حداکثر ٦ ساله هرکدام ماهانه ۵٫۰۰۰ ریال
۱۵ بورس دانشگاهی حداکثر ٤ ساله هرکدام ماهانه ۱۵٫۰۰۰ ریال
برای داخل و ۲۰۰ دلار برای خارج ازکشور
برندگان بورس تحصیلی، پس ازخاتمه تحصیل
چنانچه مایل باشند
باحقوق مکفی دربانك
استخدام خواهند شد
وام خانه
۱۵ وام خانه ده ساله بدون بهره، صد برابر موجودی هربرنده، حداکثر تا ۱٫۵۰۰٫۰۰۰ ریال
جوایز نقدی
۹ میلیون ریال
جوایز نقدی
از ۱۰٫۰۰۰ ریال
تا ۱٫۰۰۰٫۰۰۰ ریال
بانك اعتبارات تعاونی توزیع
مبتکر جوایز فرهنگی
بانك اعتبارات تعاونی توزیع DISTRIBUTORS COOP. CREDIT BANK

از هفته آینده
سینما ونك
با تغییر دکوراسیون بصورت
اولین سینمای مبله
و ممتاز ایران بانمایش عالیترین وبرجسته‌ترین آثار سینمائی جهان افتتاح میشود
نشانی ـ خیابان ونك ـ ساختمان درایوین‌سینماونك

برنامه افتتاحیه
اثری درخشان، پرشکوه وبی‌رقیب، فیلمی‌که مطبوعات جهان ازآن بعنوان یك شاهکار مسلم سینما در زمینه عشق وجوانی یادکرده‌اند

کاترین دونوو ـ میشل پیکولی
پیرکلمانتی ـ میشل موگان در فیلم رنگی ـ ایستمن‌کالر
بنجامین
"Benjamin"

پخش از کمپانی پارامونت

سانسها ۱۵ر۱۱ صبح ـ ۱۵ر۳ ـ ۳۰ر۵ ـ ۴۵ر۷ ـ ۱۰ بعدازظهر

دیدار ازسینما ونك وتماشای فیلم «بنجامین» بزرگترین تجربه زندگی شما خواهدبود

توضیحات وظیفه‌عمومی درباره معافیت مشمولان

خبرهای روز

تلگرام تبریك شاهنشاه

از جانب شاهنشاه آریامهر بمناسبت سالروز اعلام کنفدراسیون کانادا تلگرام شادباشی بعنوان حضرت رونالد میچنر فرماندار کل کانادا به اتاوا مخابره شد.

شاهنشاه دراین پیام تندرستی وشادکامی شخص فرماندار کل و سعادت ملت کانادا را آرزو فرموده‌اند.

همکاریهای بهداشتی ایران ومصر

ساعت ۹ صبح امروز آقای دکتر عبدالمحمود سلام وزیر بهداری جمهوری متحده عرب از مرکز پژشکی و تحقیقاتی فیروزگر بازدید به عمل آورد.

بعد از ظهردیروز یک اعلامیه مشترک در زمینه همکاریهای بهداشتی وسیله آقای دکتر شاهقلی وزیر بهداری ایران و دکتر عبدالمحمود سلام وزیر بهداری جمهوری متحده عرب‌در وزارت بهداری‌به امضاء رسید. دراین اعلامیه وزرای بهداری‌دو کشور با توجه‌باهمیت بهداشت لزوم ارتباط بین‌دو کشور رااز طریق‌مبادله‌شخصیتهای‌بهداشتی در زمینه های بهداشت عمومی، طب داخلی و آزمایشگاهی و صنایع و نظارت داروئی‌متذکر شده‌اند.

همچنین به‌موجب این‌اعلامیه نمایندگان دو کشور درسمینار ها و کنفرانسهائی که بعدا به همین منظور ترتیب‌خواهد یافت شرکت میکنند.

بازدید از تحولات کشاورزی ایران

آقای حسن عبداله مشاور اطلاعاتی سازمان خواربار و کشاورزی جهانی که به منظور بازدید از نتائج‌اصلاحات‌ارضی و تحولات کشاورزی ایران وارد تهران شده است از تاسیسات شرکت سهامی زراعی گرمسار دیدن کرد و ضمن‌آن، از تحول وضع کشاورزان‌ایران ابراز خرسندی کرد.

تلگرام تسلیت

از جانب شاهنشاه آریامهر بمناسبت درگذشت پدر حضرت انورالسادات رئیس جمهوری متحده عرب تلگرام تسلیتی به قاهره مخابره شد.

شاهنشاه دراین پیام مراتب همدردی خویش را به حضرت رئیس جمهوری و خانواده‌ایشان ابراز فرموده‌اند.

بازدید ازفعالیت‌های مقدماتی جشنهای ۲۵۰۰ ساله

بامداد امروز یک هیئت ۴۰ نفری از مطبوعات و نمایندگان خبرگزاری‌ها و جراید خارجی در ایران‌و رادیو تلویزیون‌برای بازدید از فعالیتهای مقدماتی جشنهای۲۵۰۰ سالهشاهنشاهی ایران باتفاق آقای نیکوخواه معاون وزارت اطلاعات بشیراز رفت این هیئت بعد ازظهر به تهران مراجعت خواهد کرد.

سفیر مکزیك درایران

سخنگوی وزارت امورخارجه امروز اعلام کرد که دولت شاهنشاهی با انتصاب آقای «الفونسو کاسترووال» بعنوان اولین سفیر اکردیته مکزیک در دربار شاهنشاهی موافقت کرده است.

کنفرانس علمی پزشکی

بامداد امروز کنفرانس‌علمی پزشکی بیمه‌های اجتماعی با شرکت‌گروهی از پزشکان در بیمارستان شماره ٦ این‌سازمان برگزار گردید.

در این کنفرانس مسائلی پیرامون آنتژن استرالیا که برای نخستین بار در ایران بوسیله آقایان دکتر احمدآژیر ودکتر منوچهر امینیان پزشکان دانشگاه و بیمه‌های اجتماعی شناخته وبررسی شده است مطرح شد و مورد استفاده‌قرار گرفت.

---

* **دانشجویان و دانش‌آموزان مشمول میتوانند با اجازه سازمان وظیفه عمومی کار کنند**
* **شایعه معافیت مشمولان بمناسبت جشن های شاهنشاهی صحت ندارد**

نحوه اجرای‌قانون جدید وظیفه عمومی وهمچنین انواع معافیت مشمولان‌وتسهیلاتی که‌این‌قانون وسازمان وظیفه عمومی درمورد مشمولان‌درنظرگرفته است‌بامداد امروز دریک‌مصاحبه مطبوعاتی به‌وسیله سرهنگ معینی رئیس سازمان وظیفه عمومی تهران برای خبرنگاران تشریح شد.

اظهارات رئیس نظام وظیفه

رئیس سازمان وظیفه عمومی تهران در این مصاحبه گفت : نظام وظیفه امیدوار است که اجرای صحیح و سریع قانون جدید وظیفه‌عمومی گام مهمی‌در راه انقلاب اداری و اجرای منویات‌شاهنشاه آریامهربردارد.

رئیس‌سازمان وظیفه عمومی تهران پس ازاشاره به‌تغییراتی که پس از واگذاری امر وظیفه به ژاندارمری پدید آمده ، در مورد انواع معافیتها گفت :

طبقه بندی مشمولین

در قانون جدید مشمولان به دو طبقه تقسیم شده‌اند مشمولان عادی و مشمولان دیپلمه وبالاتر، مشمولان عادی اگر در حال حاضر به‌حوزه‌های وظیفه‌عمومی مراجعه کنند و اظهار بیماری نمایند به وسیله سه پزشک‌معاینه میشوند واگر بیمار تشخیص داده شوند‌بلافاصله برگ‌معافیت دائم پزشکی میگیرند درصورتی که در گذشته پس از اعلام کمیسیون پزشکی مبنی‌بر این‌که مشمول قادر به خدمت نیست پرونده به حوزه وظیفه فرستاده میشد. سپس دردادگاهها‌مطرح میشد و رای پزشکی به وسیله دادگاه صادر و برای یک سال برگ معافیت به مشمول میدادند. واین عمل چهار سال تکرار می شد در صورتی که با تصویب قانون جدید این مقررات از بین رفته است و به‌این ترتیب٤سال مراجعه به یک روز تبدیل شده است.

معافیت پزشکی

در مورد معافیت پزشکی‌مشمولان دیپلمه وبالاتر باید گفت‌این‌قبیل مشمولان در وضع حاضر به کمیسیون پزشکی اعزام میشوند. اگر قادربه‌خدمت تشخیص‌داده نشدند برای‌سال‌اول برگ‌معافیت پزشکی میگیرند و درسال دوم نیزهمین موضوع تکرار میشود ودرسال‌سوم درصورتی‌که‌مشمول تغییر وضع نداده باشد برگ معافیت دائم خود را دریافت میکند.

باین ترتیب دوسال ازمراجعه مشمولان کاسته‌شده است.چون در قانون قدیم به مشمول در برگ پنجم معافیت دائم داده میشد.

غیبت مشمولان

در مورد غیبت مشمولان و ضوابط جدیددر باره‌آن‌سرهنگ معینی گفت: سابقا هر مشمولی که‌غیبت میکرد برای هر یکروز غیبت به‌یک روز اضافه خدمت محکوم میشد واگر مشمول‌دیپلمه به بالا بود علاوه برآنکه در ازای هریک روز غیبت به‌یکروز اضافه خدمت محکوم میشد و به‌خدمت تابینی نیز محکومیت میبافت ولی در قانون جدید به علت اینکه خدمت سربازی افتخاری است این ماده را لغو کرده‌اند و پیش‌بینی شده در صورتی که مشمولی غیبت کند اگر قادر به خدمت باشد اعزام میشود و پس از پایان خدمت برگ‌پایان خدمت‌به‌او داده نمی شود‌وبلافاصله‌تسلیم دادسرا می گردد.

شایعه بخشودگی

رئیس سازمان وظیفه عمومی درجواب‌سئوال‌یکی‌از خبرنگاران که پرسیده‌بوددرست است‌که‌می گویند درجشن های دوهزار و پانصدساله‌بنیادگذاری‌شاهنشاهی ایران عده‌ای از مشمولان معاف می شوند گفت من درابنجا صراحتا میگویم‌که بانزدیك‌شدن جشن‌هاکه افتخار بزرگی است به هیچوجه مساله معاف شدن از خدمت سربازی دربین نیست.

وزیر بهداری مصر درجمعیت شیروخورشید سرخ

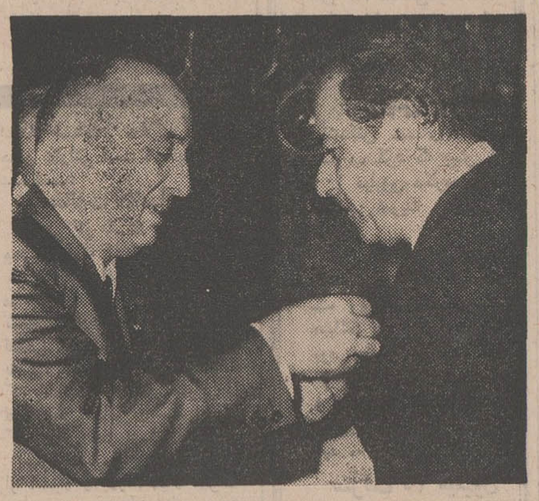

عبدالمحمود سلام وزیر بهداری مصر و رئیس جمعیت هلال احمر این کشور نشان هلال احمر مصر را به سینه دکتر حسین خطیبی مدیر عامل جمعیت شیروخورشید سرخ نصب می‌کند.

بعد ازظهردیروز وزیربهداری جمهوری متحده عرب برای آشنائی با اعضای هیئت‌مدیره جمعیت شیروخورشید سرخ ایران در محل این جمعیت حضور یافت . در این مراسم آقایان دکتر شاهقلی وزیر بهداری ، دکتر خطیبی مدیر عامل ، خسروشاهی خزانه‌دار و چند تن از اعضای هیئت مدیره شیروخورشیدسرخ‌ایران حضور داشتند . وزیر بهداری جمهوری متحده عرب که در عین حال ریاست جمعیت هلال احمر آن کشور را بعهده دارد در ضمن این دیدار نشان هلال احمر جمهوری متحده عربرا بوزیر بهداری ، مدیر عامل جمعیت شیروخورشید سرخ و سایر اعضای هیئت مدیره این جمعیت اهدا کرد و آقای دکتر خطیبی مدیر عامل جمعیت شیر و خورشید سرخ نیز متقابلا نشان این جمعیت را بوزیر بهداری جمهوری متحده عرب و همراهان اهداء نمود. دراین جلسه آقائی که بیش از یک ساعت طول کشید ازطرف مدیر عامل‌شیروخورشید سرخ‌درباره تشکیلات ، موسسات و نحوه فعالیت شیروخورشیدسرخ‌ایران اطلاعاتی در اختیار وزیر بهداری و رئیس هلال احمر جمهوری متحده عرب گذاشته شد وبسئوالاتی‌که‌درباره‌اقدامات این جمعیت در سطح ملی و بین‌المللی مطرح گردید پاسخ داده‌شد. دراین جلسه همچنین درباره توسعه همکاری وتبادل تجارب بین‌دوجمعیت مذاکراتی انجام گرفت .

درحاشیه‌سفر نخست‌وزیر

آبادانیها در بدر دنبال‌یك‌شهردار خوب میگردند !

نخست‌وزیر بعداز ظهر دیروز پس‌از ورود به آبادان فعالیت های خود را شروع کرد . دو ساعت با مهندسین شرکت نفت گفتگوئی داشت، ساعت۸ شب در ضیافت‌حزب ایران نوین شرکت کرد . و در گوشه‌ای از سالن هتل محل ضیافت‌میزگردی تشکیل شد . در این میز گرد بحث و مجادله فراوان بود و از جالبترین مسئله آن تقاضای شهردار برای آبادان بود . یک عضو انجمن از نخست وزیر خواهش‌کردیک شهردار خوب برای آبادان انتخاب کند .هویدایاسخ‌داد: آقاجان انتخاب شهردار بکار من ربطی‌ندارد شماکه‌عضوانجمن شهر هستید باید بدانید که شهردار را انجمن شهرباید انتخاب کند نه نخست‌وزیر!

اما چون‌چند نفر دیگر هم اصرار می‌کردند نخست‌وزیر به سالور استاندار خوزستان گفت:آقابرای انتخاب‌شهردار کمکشان کنید و بعد چون‌چند تن‌ازبانوان‌نیزکنار نخست ـ وزیر بودند ، هوبدا ازفرصت استفاده کرد و به شرکت کنندگان میز گرد گفت : شما که‌آنقدر دربدر دنبال‌شهردار خوب میگردید چرا یک خانم را بعنوان شهردار انتخاب نمی‌کنید ؟ خانم ها که خوب کار میکنند . شرکت کنندگان در میز گرد این پیشنهاد را پذیرفتند و حالاباید درانتظار بودکه‌یک‌خانم‌شهردار آبادان شود.

وزارت کشور امروز اعلام کرد :

جمعه آینده روز رأی گیری است

* **د رسراسر ایران حوزه‌های رای گیری آماده کار شده است**

امروز انجمن های نظارت مرکزی درسراسر ایران و کلیه فرمانداریهاو بخشداریها تشکیل گردید و وزارت کشور اعلام داشت که باقدامات اداره انتخابات این‌وزارت‌وفرمانداران و بخشداران ، مراکز و حوزه های انتخابیه و رای گیری در سراسر کشور و برطبق اصول ماده ۲۱ قانون انتخابات آماده بکار شده‌اند.

آگهی انتخابات

اداره انتخابات وزارت کشور اعلام‌داشت‌که‌ازطرف فرمانداران و بخشداران تصمیمات انجمن های نظارت مرکزی مبنی به انتشار آگهی انتخابات و تعیین و اعلام محل و شعب اخذ رای و شرایط رای دهندگان در سراسر کشور منتشر گردیده است . وزارت کشور همچنین اعلام کرد که امروز جلسات انجمن های نظارت فرعی سنا برای انتخاب اعضای اصلی و علی‌البدل این انجمن ها تشکیل گردید و از سی وشش نفر دعوت شدگان افراد طبقات ششگانه‌ومعتمدین نه نفر اعضای اصلی و نه نفر اعضای‌علی‌البدل این انجمن ها انتخاب شدند . انجمن های نظارت فرعی هریك هیات های رئیسه خودرا انتخاب و محل های اخذ رای راتعیین کرده‌اند .

اخذ رای

آگهی انتخابات‌و اعلام مراکز رای روز چهاردهم تیر ماه در جراید انتشار میبابد و حوزه های رای‌گیری سنا و شورا در یك محل قرار دارند . بدستور انجمن‌نظارت‌مرکزی برانتخابات سنا درتهران امروز حوزه های فرعی سنا در کرج ، شمیران ، گرمسار ، شهرری و ورامین تشکیل گردید .

ساعات رای‌گیری

وزارت کشور امروز اعلام کرد که امر رای‌گیری در روز هیجدهم تیرماه (جمعه آینده)در سراسر کشور از ساعت هفت صبح تا دوازده و از یك تا پنج بعداز ظهر انجام خواهد شد.

پس‌از اخذرای شمارش وقرائت آراء آغاز و بدون وقفه اینکار ادامه خواهد یافت . امروز یك مقام رسمی‌درفرمانداری‌اعلام‌کرد که تابحال هیچگونه شکایتی‌از انتخابات نرسیده‌و اعتراضی نیز به طرز تشکیل انجمن ها نشده

مصاحبه باوزیر

وزارت کشور درپایان وقت اداری امروز اعلام کرد که وزیر کشور روز شنبه سیاست وزارت کشور و برنامه و وظایف قانونی این وزارت را دربرابر انتخابات تشریح خواهد کرد .

---

۸ دبستان بنام ۸ فضانورد فقید

موسسه اطلاعات در آستانه جشنهای بزرگ وتاریخی وپرشکوه ۲۵۰۰ سالگی سلطنت شاهنشاهی ایران به‌پاس وگرامی داشت و یادبود خاطره هشت‌فضانورد امریکائی و روسی که‌در راه کسب دانش و گشودن مرز های‌فضائی تاکنون جان خود را از دست داده‌اند پیشنهاد میکند که هشت دبستان یادبود بنام آنها نامگذاری شود تا باین ترتیب ایران که خود مهد پرورش فرزندان شایسته و ارزنده برای خدمت به بشریت و ازجمله پایه‌گذاران دانش فضائی بوده است به‌این نحو ازاین‌جانبازان تلاش‌انسانی در راه علم تجلیل کرده باشد.

بشقابهای پرنده،فضانوردان را کشتند ؟!

مرگ اسرار آمیز و خارج از انتظار وبدون خبر ، سه فضانورد شوروی ، بار دیگر علاوه‌براظهار نظرهای متعدد علمی شایعه‌های گوناگون وجود عوامل غیر عادی نظرانو دانشمندان متعدد گسترش وناشناخته را از طرف صاحب ـ داده است.

یکی‌از فضاشناسان ایتالیائی بنام (آنتون والیکید) دیشب در یک اجتماع اعلام داشت :

ما هنوز درباره فضا ، دانسته ـ هلومان ناچیز است و اگر بخواهیم دانسته‌هایمان را با آنچه نمیدانیم مقایسه کنیم به نسبت صدو صد خواهد بود و مرگ خارج ازانتظار سه فضانورد شوروی که بدون‌هیچ ناراحتی و حتی ناگهانی پیش‌آمده است‌هوشدارخوبی‌بما زمینیهاست وبما اخطار میدهد که از وجود قدرتهای دیگر، مدرت‌های‌ناشناخته در فضا غافل نمانیم . بنظر من ، سفینه سایوز ۱۱ درمدتی که‌تماس خود را بازمین قطع کرده است گرفتار گروهی‌از بشقاب‌های‌پرنده، حامل ساکنان کرات دیگر شده است و سه فضانورد بدست این موجودات کشته شده‌اند .

این بشقاب‌های پرنده راهزاران هزار نفر ازمردم جهان دیده‌اند ، حتی از آنها عکسبرداری شده است ولی هنوز معلوم نشده که آنها از کجا بوده و از کجاآمده‌اند و مشخصات سفینه‌هایشان با مشخصات هیچیک از ماشینهای زمینی برابری ندارد وبنظر من اینها که نمیدانیم ساکنین کدام‌یک از کرات هستند خواسته‌اند با کشتن سه فضانورد مارا ازپرواز های فضائی بازدارند و درحقیقت این یک اخطار خطر از طرف ساکنین کرات دیگر به زمین‌است.

موجودات آسمانی

بموزات این اظهار نظر فضاشناس ایتالیائی یک دانشمند فضائی استرالیائی بنام «اریک صوفافیو» دیروز در یک مصاحبه خصوصی با خبرنگار یکی از روزنامه‌های استرالیا گفت:

ـ وقتی من عکسهای فضانوردان روسی را دیدم ، حیرت زده‌شدم، چون آنها آرام و بدون کوچکترین عکس‌العملی در محل‌های خود بروی صندلیها نشسته بودند ،آثار هیجگونه اضطرابی در چهره‌شان نمودار نبود. این نشان میدهد که مرگ آنها بدون هیچ اطلاع ویا عکس‌العملی بوده است و بطرزی ناگهانی بوقوع پیوسته است . من همیشه اظهار داشته‌ام که فضا نمیتواند از موجودات دیگر خالی باشد ، حتی فکر میکنم در ماه، در حفره‌هاموجوداتی زندگی‌میکنند وبنظر من،ازطرف همین موجودات به سرنشینان سایوز ـ۱۱ حمله شده است.

اگر بخاطرداشته باشیدهنگامیکه سرنشینان آپولو ـ۱۱ پس ازاولین فتح ماه به زمین باز میگشتندبطور مداوم از سفینه گزارش میدادندکه اجسامی نورانی سفینه آنها را تعقیب میکنند ، حتی یکبار کالینز گفت که یکی از این اجسام‌نورانی تابالای سفینه آمده است و مدتی در اطراف آن گردش کرده‌است، درآن موقع هیچ یک ازمتخصصین که در مرکز کنترل زمینی‌هوستون بودند ، نتوانستند نظری در باره این اجسام اظهار کنند و معمای وجود وشناخت آنها هنوز لاینحل مانده است.

یک بیولوژیست فرانسوی نیزپس از اطلاع از مرگ غیر منتظره سه فضانورد شوروی اعلام کرد که بنظر من در فضا موجوداتی‌ساخته شده‌از عناصری که ما هنوز آنها را نمی‌شناسیم وجود دارند وشاید این موجودات رانتوان باچشم دید وممکن است عده‌ای از همین‌ها وارد ایستگاه فضائی و سفینه سایوز ـ۱۱ شده باشند وبه‌نحوی سه فضانوردروسی‌را کشته‌باشند.

در هر صورت ناشناس ماندن فضا ، همیشه اینگونه تصورات و نظریات فانتزی را دنبال داشته است و چون هیچگونه مدرکی بر رد و یاقبول کامل آنها در دست نیست نمیتوان آنها را غلط ویا درست دانست و برحادثه اسرار‌آمیزی که بوجود بیاید و گسترش و توسعه این گونه نظریات میافزاید . مرگ سه فضانورد شوروی نیزیکی از این حوادث استوموجب‌شده‌است که‌اغلب ، صاحبنظران مسائل فانتزی و تخیلی درباره آن بحث کرده و اظهار نظر جدیدی را ارائه میدهند ، در اروپا ، آمریکا ، آمریکای جنوبی و حتی آسیا اینگونه شایعات‌شنیده میشود ، ازجمله‌یک‌ستاره‌شناس‌آرژانتینی بنام (خوزه والدرمردوسی) که مدتها‌از عمرخودرادر رصدخانه هادرکار تحقیق دربارمستارگان و امکان وجود زندگی در آنها طی کرده است ، دیروز گفت:

ـ موجودات فضائی سه فضانورد روسی را کشته‌اند ، موجودات فضائی‌تصویر ندارند ووجودشان با رادار و دستگاه های‌خبری ما مشخص و ضبط نمیشود و آنها در زمین نیز وجود دارندوبهمین دلیل‌تاکنون ناشناخته مانده‌اند . فضانوردان شوروی بدون‌اینکه‌خطر راحس کنند و بتوانند حضور اینگونه موجودات‌را درسفینه تشخیص دهند بدست آنها کشته شده‌اند

هنوز بطور یقین علت مرگ فضانوردان روسی معلوم واعلام نشده است و تا دانستن دلیل قطعی این‌حادثه‌اینگونه شایعات ادامه‌خواهدداشت کنگاه انسان را درباره فضا بتفکر فرو میبرد و تصور امکان وجود وحقیقت داشتن این شایعات را افزویتر میسازد.

یک فاجعه جهانی

بقیه از صفحه اول

ونمایندگان همه مردم روی زمین و همه بشریت بودند و سزاست که جهان در اندوه غم و مرگ آنان فروشود ولی نباید فراموش کنیم که فضا نوردان اولین قربانی انسان برای شناخت ندانسته ها و اکتشافات نیستند و اگر ما تاریخچه هر ابداع ، هر اکتشاف و هرپدیده جدید را بنگریم می‌بینیم که برای اغلب آنچه تا بامروز دانسته و شناخته شده است انسان قربانی داده است و قربانیان همیشه از بین پیشتازان و فرزندان شجاع‌زمین بوده‌اند ولی انسان کنجکاو ، انسان کوشا نه‌تنها از کار خود بازنمانده است بلکه پیشتر و تندتر برای هدف های‌عالی خود یعنی شناخت کامل ندانسته‌ها پیش رفته است .

فضا و کهکشان ها نیز از این مرز های ناشناخته است‌که‌انسان‌برای شناختنش تلاش عظیم را آغاز کرده استو بطور یقین تاپرده‌دری کامل از راز کهکشان،باز هم قربانیان چنین‌خواهیم داشت قربانیانی‌که نماینده تمام‌مردم روی زمین ، تمام بشریت هستند و بااطلاع و دانستن این‌که‌مرگ درهرگوشه و کنار راهشان کمین کرده است به استقبال خطر میروند و برای افزایش دانش انسانی‌حتی‌از جان میگذرند .

جهان‌به‌این فرزندان خود به دیده احترام و ستایش مینگرد و نام آنها را در خاطره‌اش همیشه گرامی و عزیز خواهد داشت چه اگر آنها نبودند اگر این شهامت و از جان گذشتگی وجود نداشت و اگر زمین درجوار میلیون ها انسان دیگر شایستگانی چنین نداشت هرگز انسان موفق نمی شد که تابان پایه از دانش و آگاهی‌برسدواینگونه اشرفیت خود را بردیگر مخلوقات ثابت‌کند. بطور یقین‌تحقیقات و بررسیهای دامنه‌دار وهمه جانبه‌ای درباره مرگ این‌سه فضانورد انجام خواهد شد .

و دیریازوددلیل جان سپردن آنها معلوم می شود و مشکلات فراوان و خطرات بسیاری که درراه اکتشافات فضائی قراردارند در آینده درنتیجه دانستن دلیل مرگ این سه و پیش‌بینی های‌لازم از بین میروند و راه تسخیر فضاآسانترو بی‌خطرترخواهد شد و باز فضانوردان دیگری به فضا خواهند رفت وانسان دست یازی خود را برکیهان هابهتر و کاملتراز پیش‌دنبال خواهد کردوچه بسا که‌مرگ همین سه فضانورد مردانی که خود را قربانی دانش بشری کرده‌اند خطر جانی‌را که‌درفضادرسرراه فضانوردان وجود دارد برای همیشه از بین ببرد و موجب فتح کامل فضاشود و درتمام این‌مراحل هرگز خاطره این پیشتازان فراموش نخواهد شد و نام آنها برای همیشه در تاریخ تلاش مقدس انسان در راه کسب دانش و معرفت بیشتر ازجهان خودباقی خواهدماند ومردم‌جهان‌خارج از اعتقادات و تعصبات مذهبی ، سیاسی، نژادی همیشه‌باحترام ازآنها یاد میکنند چه آنها خارج از دایره هرمحدودو چهارچوبی بودند که میتوان تصور کرد آنها پرچمی‌مشخص دردست نداشتند ، آنهاپرچم بشریت، پرچم همه ما ، همه مردم ، زرد ، سرخ ، سیاهپوست را درفضا بردوش میکشیدند . پرچم بشریت و شکوه‌انسانی را و ما نیز بسهم خود مرك این سه پیشرو شجاع را به ملت همسایه و دوست خود مردم اتحاد جماهیر شوروی وتمام جهانیان‌تسلیت میگوئیم و امیدواریم‌که‌این سه‌آخرین قربانیان گسترش و شناخت‌و دست‌یازی به مرز های‌فضائی باشند

رئیس روابط عمومی کمیته ملی پیکار جهانی‌بابیسوادی

از طرف کمیته‌ملی پیکار جهانی بابیسوادی آقای‌محمد علی عدالتی بسمت رئیس روابط عمومی کمیته پیکار جهانی با بیسوادی منصوب ومشغول کار شد.

از : ابراهیم صهبا

فدائیان راه دانش

جهان ملول ز مرگ فضانوردان شد / که جاودانه سوی آسمان سفر کردند
سه تن جوان فداکار نامدار دلیر / لباس همت و مردانگی به بر کردند
به رازهای شگفت سپهر پی بردند / که دم بدم همه آفاق را خبر کردند
زبام عرش بدیدند عمق دریا را / ز آسمان چو بسوی زمین نظر کردند
هزار حیف گرفتار دام مرگ شدند / چو از فضا به مدار زمین گذر کردند
اگر به پهنه گیتی است جایشان خالی / که خویش را هدف پنجه خطر کردند
ولی به صفحه تاریخ نامشان باقیست / که جان فدا ، بره دانش بشر کردند

رای دیوانعالی امریکا که بموجب آن انتشار اسناد سری جنگ‌ویتنام بدون سانسور دولت در مطبوعات آزاد شد با استقبال روزنامه‌ها و روزنامه‌نویسان امریکائی روبرو گردید . درعکس‌که در مطبعه روزنامه واشنگتن پست گرفته شده یکی از کارکنان فنی در حالیکه روزنامه واشنگتن پست راکه خبر رای‌دادگاه را با عنوان درشت منتشر کرده در دست دارد و دو انگشت خود را بصورت علامت پیروزی در آورده دیده میشود . عکس رادیوئی اطلاعات

دنباله‌حوادث

متهم بقتل،در دادگاه لال شد!

متهم بقتل در جلسه دادگاه «لال» شد و تلاش یکساعته رئیس دادگاه برای‌دریافت‌پاسخ سئوالات خود ، بجائی نرسید.

متهم احمد احمدی نام دارد و متهم است ۳ماه پیش‌نامادری خود (شاهزاده خانم) را در منزل مسکونی وی‌واقع درمحله «باقرآباد» بخش ۳ تبریز با ضربات قمه کشته است .

احمد بهنگام دستگیری و در بازپرسی به‌قتل نامادری‌اش اعتراف کرده و صریحا گفته بود «شاهزاده خانم» را برسر ارث پدرش کشته است .

خبرنگار ما درتبریز گزارش داد: آقای محجوب رئیس‌شعبه یك دادگاه جنائی آذربایجان شرقی ، که از تلاش خود نتیجه‌ای‌نگرفته بود ، سرانجام متهم را تحویل اداره پزشکی قانونی داد . پزشك قانونی پس‌از شرکت در جلسه دادگاه و انجام معاینات لازم تشخیص داد متهم بقتل باید مدتی در بیمارستان روانی بستری‌شود.

پس‌از اعلام‌نظرپزشک‌قانونی، متهم روانه بیمارستان شد .

مرد ۸۰ ساله‌ای باتبر زنش‌را کشت!

پیرمرد ۸۰ ساله‌ای با دو ضربه تبر هیزم‌شکنی، همسرش را در خواب بقتل رسانید .

این حادثه دیشب در یکی از خانه‌های مهاباد اتفاق افتاد و متهم بقتل فعلا متواری است او قادر محمد ریحانی نام‌دارد و مقتول فاطمه نام داشت و ٤٥ ساله بود . از مدتها پیش بین این زن و شوهر اختلافاتی وجود داشت .

آمدن خواستگار برای خواهر کوچك دختر تبریزی را بخودکشی واداشت!

امروز یک دختر جوان تبریزی بعلت اینکه خواهر کوچکش خواستگار پیدا کرده است از شدت ناراحتی اقدام به خودکشی کرد .

وی نگارنام‌دارودانش‌آموز یکی از دبیرستانهای‌تبریزاست.

گزارش خبرنگار ما درتبریز حاکیست : نگار به بیمارستان پهلوی تبریز انتقال یافته وتحت مداوا قرار دارد .

تلفات حادثه اتوبوس راه کرمان ـ اصفهان به ده نفر رسید . . .

خبرنگاران ما در اصفهان و نائین بدنبال گزارش قبلی درباره‌حادثه‌اتوبوس راه‌کرمان ـ اصفهان اطلاع‌دادند: اتوبوسی که در راه کرمان ـ اصفهان با کامیون تصادف‌کرد وگروهی از سرنشینان آن‌کشته ومجروح شدند بشماره ۷۸۸٦٤ بود و راننده‌گی آنرا شخصی بنام «احمد یوسفی» بعهده داشت .

عده کشته شدگان حدود ده نفر است . صبح امروز ده نفر ازمجروحین به‌بیمارستان‌شریای اصفهان منتقل شدند و تحت درمان قرار گرفتند ولی یکنفر آنها بنام کاویانی که جراحات شدیدی برداشته بود جان‌سپرد یکی از مجروحین که اکنون در اصفهان بستری‌است، مربی عده‌ای از دانش‌آموزان ورزشکاری‌است‌که برای‌شرکت درمسابقات‌آموزشگاهها بکرمان اعزام شده بودند گفته‌میشود عده‌ای از سرنشینان اتوبوس ، ورزشکاران شرکت‌کننده دراین مسابقات بوده‌اند ولی مقامات انتظامی تا ظهر امروز ، اظهار نظر قطعی دراین باره نکردند

نخستین گزارش این حادثه در صفحه حوادث چاپ شده است .

پیش بینی هوا

هوای سواحل‌شمال کمی ابری ، هوای تهران ودیگر نقاط صاف است . در بعضی نقاط هوا غبارآلود است .

گرمترین نقطه زابل حداکثر ٤٨وحداقل۳٦درجه سردترین نقطه کرمانشاه حداکثر ۳۳ و حداقل ۱۰ درجه ، حداکثردرجه‌حرارت تهران ۳۷ و حداقل۲۱درجه بوده است .

درجه حرارت آب دریا ۲۳ درجه گزارش شده است .

یك بررسی جالب آماری از خوراك ، پوشاك و مسکن

درآمد خانوارشهری به چه مصرفی میرسد؟

خانوار های شهری در دهسال گذشته حجیم‌تر شده‌اند و تعداد متوسط افراد یك خانوار شهری در سال ۵ر۰۷٤٨ رسیده است که در مقایسه با سال ۳۸ معادل سه درصد افزایش نشان می دهد. در همین سال ۵۳ درصد از سرپرستان خانوار ها باسواد بودند ، درصورتی‌که در سال ۳۸ این تعداد از ٤٦ درصد تجاوز نمی کرد به عبارت دیگر ظرف دهسال به تعداد سرپرستان باسواد ۱۳ درصد اضافه شده‌است .

نحوه تملك مسکن

در سال ٤٨ حدود شصت درصد از خانوار های شهری مالك مسکن خود بودند این نسبت در تهران ۵۳ است .. تعداد مالکان مسکن در دهسال‌گذشته سه درصد افزایش‌یافته‌و نسبت‌مستاجران همان حدود ۳۱ر۵ درصد باقی مانده است .

پنجاه و نه درصد از خانوار ها درسال ٤٨ در واحد های مسکونی یك و دو اطاقه زندگی می کردند، در حالی که این نسبت در سال ۳۸ حدود ٦٨درصد بود . این آمار نشان می دهد که‌خانوار های ساکن دواطاق به نسبت، بیشترین تعداد را در مناطق شهری داشتند .

تسهیلات زندگی

در این سال ٥٦ درصد ازخانوارهای شهری آب لوله‌کشی ، هفتاد و شش درصد برق و حدود هفت درصد تلفن داشتند .

در تهران نسبت خانوار هائی که دارای اتومبیل هستند ، ۸ر٤ درصد و درسایر شهر ها سه درصد است . در تهران بیش از بیست‌و سه درصد از خانوار ها تلویزیون و بیش از سی‌و هشت درصد یخچال دارند . این نسبت برای شهر های کوچك برای تلویزیون شش دهم درصد و برای یخچال متجاوز از دوازده درصد می باشد .

بررسی بودجه خانوار ها در سال ٤٨ نشان‌می دهد یك خانوار شهری بطور متوسط ۱۲٤ر۵ هزار ریال درآمدسالانه داشته

رشد منفی

بطور کلی رشد متوسط درآمد خانوار ها از محل کرایه مسکن در دهسال اخیر منفی بوده‌است .

یك خانوار شهری در سال ٤٨ بطور متوسط بیش از ۱۳۳ هزار ریال هزینه داشته است . مقایسه ارقام نشان می‌دهد ، طی دهسال گذشته هزینه خانوار ها سالانه پنج‌درصد افزایش یافته‌است.

۳۹ درصد از کل هزینه خانوار ها در سال ٤٨ مربوط به خوراك بوده‌است . بعد از خوراك، مسکن با ۱۲ درصد و پوشاك با حدود ۱۱ درصد بیشترین‌سهم را در کل هزینه خانوار داشته‌اند .

طی سال های ۳۸ تا ٤٨ هزینه های مربوط به تحصیل و مطالعه با دوازده درصد رشد متوسطه سالانه بزرگترین افزایش را داشته است .

دانشمندان جهان در جستجوی پاسخی برای این سئوال

راز مرگ فضانوردان شوروی چیست؟

سه دانشمند ایرانی نظرات خودرا درباره علت مرگ رازآمیز سه فضانورد شوروی بازگو می کنند

۱ـ عدم تحمل زندگی در شرائط بیوزنی

۲ـ عدم تحمل بازگشت به شرائط عادی

۳ـ اثر کشنده تشعشعات و پرتو های کیهانی و یا ..

کدام یک علت مرگ ۳ فضانورد شوروی بوده است؟

از فاجعه مرگ فضانوردان شوروی که درگذریم ، بیش از هر چیز مرگ رازآمیز این سه شهید ما را اندیشناك می‌کند و به سوی خود میکشد ، سه فضانورد شوروی که باید به آنان‌نام‌اولین کشاورزان‌کهکشان راداد، در حالی رهسپار زمین شدند که خطرناکترین مراحل سفر بیست و پنجروزه خودرا درپی نهاده بودند وتالحظه‌یی که دریچه های سفینه بروی پاشنه هایش چرخید ، کسی از مرگ آنان آگاهی‌نداشت ، سراسر شوروی برای استقبال ازسه‌قهرمان دنیای فضانوردی، آماده شده بود اما به جای چهره خندان فضانوردان ، سیمای مرگبارو مرگ‌گرفته سه شهید دربرابر دیدگان‌سرنشینان هلی‌کوپتر تجسسی قرارگرفت.

بدون شك، دیر یا زود، دانشمندان شوروی از راز مرگ سه کشاورز کهکشان پرده برخواهند گرفت اما تا آن زمان باردیگر هزاران افسانه خیالبافته در باره کهکشان رازآمیز برسرزبان ها خواهد افتاد و از سوی دیگر انسان خواهد فهمید که چه راه درازی در پیش دارد و آن چه در راه‌فتح فضا پیشرفته است، دربرابر معیار های‌کهکشانی وفضائی ثانیه‌یی‌بیش‌نیست! براستی، دو دهه گذشته که دهه های پیشرفت بشر در راه فتح آسمانها بشمارمی‌آید . با حساب زمان کهکشانی ، زمانی باندازه یك چشم بر هم زدن بوده است !

مرگ مرموزفضانوردان‌شوروی، به خیالبافان افسانه‌پردازمیدانی میدهد تا باردیگر چنان‌راز موجودات کرات دیگر سخن گویند که خواننده اندیشناك‌از خود بپرسد : آیا مرگ این‌سه شهید و نیز شهدای دیگر برنامه فتح فضا را باید وابسته به موجودات پیشرفته کرات دیگر دانست؟ همان موجوداتی که حتی بسیاری از دانشمندان را تا بجایی به اندیشه فرو برده که مینویسند : «درمیان ما گروهی‌ازمردم بسیارپیشرفته کرات دیگر بسر میبرند وزمینه فتح زمین را تدارك می‌بینند»؟ اما همه این خیالبافی ها را ، اگر چه با دلائل علمی ردنشده اما بسبب آن‌که دانش بشری هنوز آنها را مستدل نمی‌داند، باید بعنوان یافته‌یی از خیال آدمیزاد پذیرفت و مرغ اندیشه راتنها بیامهای دانش نشاند .

راز سفر های آسمانی

سه شهید راه گشایش کهکشان ها اولین ساکنان شهر فضایی شوروی ، یعنی «سالیوت» بودند که بیست و شش روزپیش به‌کام‌کهکشان بیکران پرواز داده شد . «سالیوت» گرچه سلام ودرود را معنی میدهد ولی برای ساکنانش مفهومی جز مرگ‌و پایان همه‌چیز نداشت . «سالیوت» اکنون سخت تنها است اما همچنان‌به‌چرخش خود ادامه میدهد و باهربار چرخش مژده می‌آورد که

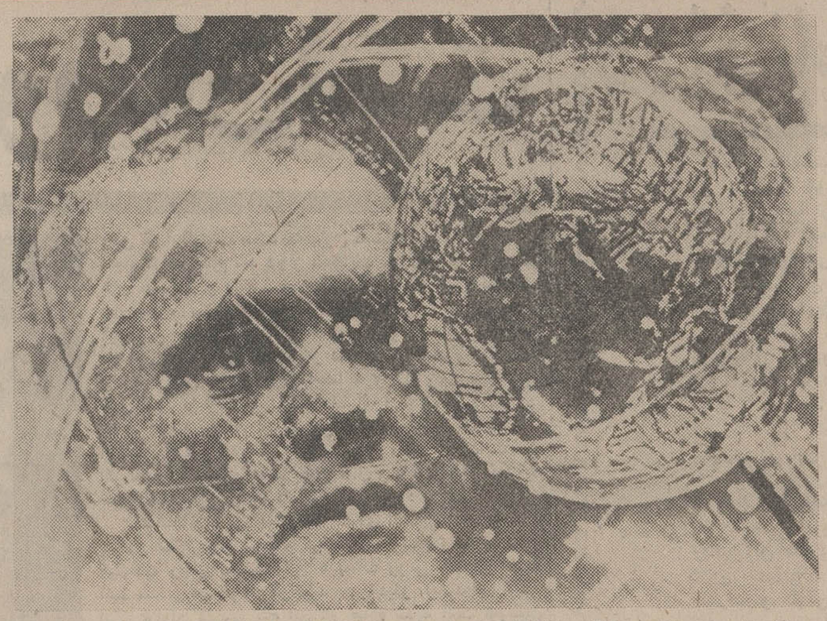

نگاه بشر به دنیای رازآمیز کهکشانها دوخته است . کهکشانهایی که بیکران و بی انتها می نماید . آنچه بشر در چند ساله اخیر در زمینه فضانوردی پیشرفت کرده با معیارهای زمانی دردنیای کهکشان، معادل‌زمان‌یك‌چشم برهمزدن بوده است و اغراق نخواهد بود اگر بگوییم که انسان برای فتح کامل کهکشان ، میلیونها سال‌دیگرباید در انتظار باشد .

گرچه راهی بسیار طولانی‌در پیش‌پای بشر قرار دارد ، اما دروازه های‌فضا بروی‌آدمیزاد کاملا باز است .

«سالیوت» شهرك فضایی شوروی ، یکصدمتر مکعب‌حجم دارد در هر۷ر۸۹ دقیقه یك‌بار بدور زمین‌میچرخد. «سالیوت» به‌هنگام اوج ۲۸۹ کیلو متراز کره ماه فاصله دارد و بهنگام حضیض ۲۳۹ کیلو متر..وشاید هنگامی که دریچه های سفینه حامل اجساد سه‌شهید فضانوردی گشوده شد،«سالیوت» کمترین فاصله‌ها را با کره خاکی ما داشته است .

از سایوز ۱۰ که به‌زمین بازگشت ، یك نکته روشن شد و آن این‌که هنوز بشر نتوانسته است دشواریهای سفر فضایی را یکلی‌ازمیان بردارد .درین میان«روکاری‌ـ چینی‌کوف» سرنشین سایوز ۱۰ بیش‌از هرچیز با ناراحتی های ناشی از زندگی در شرائط بی‌وزنی مواجه شد ، آن‌چنان که تا مدت زیادی نمیتوانست بروی پاهای خود بایستد . ضربه‌یی که«چینی‌ـ کوف» خورد ، دانشمندان شوروی رابرآن داشت تا در لباسهای‌ویژه فضانوردان‌خود تجدیدنظر کنند و برای سه سرنشین سایوز ۱۱ لباسی بیافرینند که در برابرشرائط دشوار سفر های کیهانی ، مقاومتی افزونتر داشته‌باشد. این لباس نو ساخته ، لباسی بود با ۲۶ لایه مانندلایه‌هایی از آلومینیوم ، ابریشم ، پلاستیك و فیبرهای مصنوعی. اما در پایان سفر طولانی فضانوردان سایوز ۱۱ دانشمندان شوروی دانستند که هنوز نتوانسته‌اند معمای لباسی مقاوم در برابر شرائط بی‌وزنی و هزاران شرط‌دیگر سفر های کیهانی بیابند .

گروهی از کارشناسان امور فضایی برآنند که آمریکایی ها درین زمینه از دانشمندان روسی بسیار پیشرفته‌ترند اما تا زمانی که «فون‌براون» ویارانش ایستگاه فضایی آمریکا موسوم به «اسکای‌لب» یا آزمایشگاه آسمانی را نیازمایند،این‌نظریه را نمیتوان‌بی‌چون‌و چراپذیرفت. باتوجه به این‌که آزمایشگاه آسمانی آمریکا تا آغاز سال ۱۹۷۳ آماده نخواهد بود پس باید دستکم دوسال به انتظار باشیم تا قدرت آمریکایی ها را درین زمینه محك‌بزنیم .درین فاصله ، تردید نباید داشت که دانشمندان شوروی برای تکمیل شهرك «سالیوت» همچنان به فرستادن سایوز های دیگری به سوی این شهرك فضایی ادامه خواهند داد .

سالیوت : پایگاه نظامی

در آستانه پرواز سایوز۱۱ به سوی «سالیوت» ، دنیای غرب ناگهانی اعلام داشت که شهرك فضایی روسها درواقع یك پایگاه نظامی برای شوروی است اما سرهنك «دوبرووسکی» فرمانده‌سفینه سایوز ۱۱ بزودی‌با این گفته، بر چنین ادعاهایی خط‌بطلان کشید و توضیح داد که ماموریت سایوز ۱۱ اجراء برنامه های تحقیقی وآزمایش های فنی و علمی است .

هنگامی سایوز ۱۱به‌فضافرستاده شد ، گروهی از دانشمندان پیش‌بینی کردند که کیهان‌نوردان شوروی نمیتوانند بیش از بیست‌و یک روز در شرائط بی‌وزنی بسر ببرند اما از آنجا که برنامه سه فضا نورد روس بدون کوچکترین اشکالی پیش میرفت ، ادامه یافت وبیش از سه هفته بطول انجامید . ازین‌رو است که بیشترکارشناسان امور فضایی مرگ سه کیهان‌نورد شوروی‌رابعلت‌اقامت‌بیش‌ازاندازه‌در شرائط بیوزنی میدانند .

حال ببینیم کارشناسان امور فضایی ایران در باره مرگ رازآمیز سرنشینان سایوز چه میگویند و نظریه‌شان درین‌باره چیست : بقیه درصفحه ۱۰

درسال ۱۳۵۰
بانک تهران
۳ بار و هر بار
یک فرسخ اسکناس ۵ تومانی جایزه میدهد.
این‌جایزه بدارندگان حسابهای پس انداز وگردش بانك تهران تعلق میگیرد
شرط شرکت در قرعه کشی داشتن ۱۰۰ تومان موجودی است و برای استفاده از تمامی جایزه ، موجودی شما بایستی حداقل ۲۰۰ تومان باشد .

از طرحهای جدید
افشاریزد
دیدن نمائید
نمایشگاه ـ خیابان شاه بین چهارراه شاه و شیخ‌هادی وسایر مغازه‌های معتبر تهران‌وشهرستانها

با تماشای این اثر کمدی‌مثل اینست که‌تمام اروپاراگردش کرده‌اید .

آغاز سومین هفته نمایش در
شهر فرنگ
اولین سینمای ممتاز چهار ستاره ایران
****

سوزان پله‌شت ـ آیان ملك‌شین
در فیلم
وعده‌ها در رم
رنگی

با شرکت :
سنتاریگر ـ ویتوریودسیکا ـ جان کاساوتیس
جون کالنیز ـ آنیتا اکبرگ ـ بن گازارا
ویرنالیزی ـ الزاماریتلی ـ کاترین اسپاك .
محصول کمپانی پارامونت پیکچرز

بیادبود برگزاری جشن دوهزار و پانصدمین سال بنیانگزاری شاهنشاهی ایران
عکس رنگی اهدائی کداك
دو عکس رنگی توأم بقیمت یك عکس
ازفیلم ۱۲۶ روی کاغذ کداك
BONUS PHOTO
CAMERAS Kodak FILM

به مغازه هائی که علامت عکس اهدائی کداك را دارند مراجعه کنید .

افتتاح مطب

دکتر علی‌اصغر خدا دوست
متخصص وجراح چشم از دانشگاه (جانزهاپکینز)امریکا
دارای برد تخصص‌وعضوآکادمی‌چشم پزشکان امریکا
نشانی ـ شیراز خیابان زند جنب کوچه‌پروانه ـساختمان یگانه
پذیرائی ۵ ـ ۸ بعداز ظهر
تلفن مطب ۴۵۰۹ ـمنزل ۵۹۹۱

دکتر رضا سوداگر
متخصص‌وجراح گوش و حلق وبینی از امریکا
دارای برد تخصص وعضو آکادمی متخصصی امریکا
نشانی ـشیراز خیابان زند جنب کوچه‌پروانه ـ ساختمان یگانه
پذیرائی ۵ ـ ۸ بعداز ظهر
تلفن مطب ۴۵۰۹ ـمنزل ۷۸۷۲

چرخ خیاطی وسو دردومدل باتضمین بیست ساله

جعبه چوبی
جعبه چرمی
"VESUV"
نمایندگی انحصاری ـ شرکت سهامی وسو سرای چیت ساز تهران تلفن ۲۱۰۲۷

سازمان توریستی اوریانت
تورهای تابستانی خودرا تقدیم‌میدارد

تور های اروپا :	
تور کاپری ـ تاریخ حرکت ۱۶ تیر ماه ـ	۳۵ روز بازدید از شهر های آتن، ونیز، وین، برلین، آمستردام، لندن ، پاریس، ژنو، بارسلون ، رم، ناپل، کاپری، سورنتو
تور برلین ـ تاریخ حرکت ۲ مرداد ماه ـ	۳۲ روزه بازدید از شهر های آتن، ونیز، وین، برلین، لندن، پاریس،ژنو، بارسلون ، رم ، ناپل ، کاپری ، سورنتو ، آمالفی .
تور ایفل ـ تاریخ حرکت ۱۶ مرداد ماه ـ	۳۲ روزه بازدید از شهرهای استامبول ، وین ، هامبورك،لندن ، پاریس، ژنو، بارسلون ، نیس ، مونت‌کارلو ، رم، ناپل ، کاپری ، سورنتو .
تور فلامینگو ـ تاریخ حرکت ۳۱ مردادماه ـ	۳۰ روزه بازدید از شهرهای رم ، ناپل ، کاپری ، سورنتو ، وین ، هامبورك ، لندن ، پاریس ، ژنو، بارسلون، نیس، مونت‌کارلو، استامبول
تورهای آمریکا :	
تور آزادی شماره ۴ تاریخ‌حرکت ۳۰ تیرماه ـ	۲۸ روزه بازدید از شهرهای نیویورك ،بوفالو (ابشار نیاگارا) ،مونترال، شیکاگو ، سانفرانسیسکو ، لوس‌انجلس ، (هالیوود) لاس و گاس ، واشنگتن .
تور آزادی شماره ۵ تاریخ‌حرکت ۹ مردادماه ـ	۲۸ روزه بازدید از شهرهای واشنگتن ، لاس‌وگاس ، لوس آنجلس (هالیوود) سانفرانسیسکو ، شیکاگو ، مونترال ، بوفالو (آبشار نیاگارا) نیویورك
تور آزادی شماره ۶ تاریخ‌حرکت ۲۵ مردادماه	۲۳ روزه بازدید از شهرهای نیویورك ، بوفالو (آبشار نیاگارا)شیکاگو، سانفرانسیسکو لوس آنجلس (هالیورد) لاس و گاس ، واشنگتن .

لطفا برای کسب اطلاعات بیشتر و دریافت برنامه‌های تنظیم‌شده بدفتر مرکزی سازمان اوریانت خیابان ویلای شمالی ۳۳۹ الی ۳۴۵ مراجعه فرمائید تلفن های اطلاعات و ذخیره جا ۲۹ـ۲۸ـ۸۲۷۰۲۷

نماینده تهران : آژانس مسافرتی کارنا ـ خیابان ویلاشماره ۳۲ تلفنهای ۸۲۹۷۹۵ ـ ۸۲۰۶۱۶

شرایط : کلیه تورها شامل خدمات‌و سرویسهای زیر میباشد ۱ـبلیط هواپیمای جت در تمام مسیر مسافرت ـ۲ـانتقال از فرودگاهها به‌هتلها و بالعکس با اتوکار لوکس ۳ـ اقامت درهتلهای درجه یك ۴ـ صرف‌صبحانه در تمام مدت مسافرت و ناهار ۵ـ گردش و سیاحت درشهرها ۶ـ ورودیه‌موزه‌هاوآثارباستانی۷ـ باربری‌وعوارض فرودگاهها ۸ـ در معیت راهنمای فارسی زبان .

توجه : بعلت استقبال شایان مسافرین محترم از تور های‌اوریانت تور زمینی اروپا درتاریخ اول تیرحرکت نموده و تور های موناکو ۲۵ تیر و مونت کارلو ۱۰ مرداد که قبلاآگهی شده بود تکمیل گردیده است .
دفترمرکزی سازمان توریستی اوریانت برای رزروجاوثبت نام‌در سایر تورهای اروپا و آمریکا روز های‌جمعه نیز باز خواهد بود .

نمایندگان اوریانت ـ (مشهد خیابان بهار شماره ۲۴۷۱ تلفن۴۸۱۰ رشت‌مقابل پارك فرح تلفن ۷۵۸۷ اصفهان ـ چهار باغ ـ پاساژ ایفل تلفن ۸۰۰۵ ـ شیراز خیابان زند ـ خیابان شاهپور ـ شماره ۶ تلفن ۵۷۵۱

اطلاعات
صفحه ۶
پنجشنبه ۱۰ تیرماه ۱۳۵۰
شماره ۱۳۵۳۳

مرگ همچنان در کمین فضانوردان است

فاجعه اسرارآمیز مرگ ۳ فضانورد

پرویز پرتو ، نویسنده اطلاعات که در اولین پرواز انسان به کره ماه برای تهیه گزارشاتی از آپولو -۱۱ از طرف مجله اطلاعات هفتگی به کیپ کندی رفته بود ، با چندتن از دانشمندان امور فضائی نظیر «فن براون» و«پین» وهمچنین چند پزشك و متخصص روانی از جمله دکتر وایت و روانشناس معروف فرایدهف ، که در برنامه اپولو ها به کار تحقیق وبررسی بروی فضانوردان وتضمین سلامتی آنان مشغول هستند گفتگو هاو مصاحبه‌ای در مورد خطرات احتمالی ناشی از بی‌وزنی و اختلالات روانی که فضانوردان را تهدید می کند و همچنین دگرگونی های جسمانی و امکانات موجود برای نجات فضانوردان به هنگام پیدایش نقایص فنی در سفاین تعبیه شده بعمل آورد که حاوی مطالب و نکات جالب و تازه‌ای است .

پریز پرتو نتیجه‌ای از این گفتگو هارا بصورت مقاله‌ای به مناسبت و درحاشیه مرگ سه فضانورد شوروی به اختصار تهیه کرده‌است که در اینجا می خوانید .

حادثه تراژدی که موجب مرگ سه فضانورد شوروی، سرنشینان سایوز ۱۱ شد ، بار دیگر روشن کرد که پرواز سفاین سرنشین‌دار ، هرگز خالی از خطر نبوده وعملی ریسکی است که ممکن است حوادث بسیاری را بدنبال داشته باشد ولی باید توجه داشت که این خطرات همیشه در تمام تلاش های انسان برای دانستن مجهولات و مرز های نو وجود داشته است و همیشه انسان برای شناختن ندانسته ها و کشف اسرار مجهول قربانی داده‌است . همچنان که در مراحل اولیه دریانوردی، پرواز با هواپیما به آسمان و بسیاری دیگر از مراحل بسیاری از پیش‌گامان فداشده‌اند .

در این تلاش تازه نیز همیشه با همه احتیاط ها ، پیش بینی های ایمنی باز مرگ در کمین انسان است و در هرصورت نظیر آنچه در پروازهای اولیه از طرف متخصصین و دانشمندان آمریکائی وروسی انجام شد تحقیقات و بررسی های طولانی و همه جانبه‌ای برای یافتن دلیل مرگ سه فضانورد انجام میشود و بطور یقین علت پیدایش این حادثه معلوم می گردد وبار دیگر فضانوردان شوروی پرواز های خود را به فضا دنبال خواهند کرد و ادامه میدهند چه اگر انسان می خواست از خطر ترسیده و پس بنشیند هرگز تا به این پایه از تمدن و پیشرفت نمی رسید و تکنولوژی چنین عاجل و کاملی نداشت .

بطور کلی زمینه های متعددی که متخصصین برای یافتن دلیل مرگ فضانوردان، تحقیق و بررسی خواهند کرد شناخته شده است.

ازدیرباز یعنی از اولین پرواز فضائی که توسط یوری گاگارین فضانورد شوروی انجام شد همیشه نگرانی از تاثیر سوء بی‌وزنی فضانوردان و اقامت در فضا وجود داشته است و مطالعاتی که بعد ها پس از پرواز های متعدد دیگر برروی فضانوردان بعمل آمد این ترس و نگرانی را دو چندان کرد چه معلوم شد که فضا برای انسان زمینی پر از خطر است و همیشه ، باید انتظار داشت که حوادث ناگواری برنامه‌های فضائی را دچار وقفه و یا ناکامی سازد چه در آزمایشات اولیه که برروی فضانوردان

طرحی تخیلی از چگونگی تاسیس ایستگاه فضائی شوروی در مدار زمین . در قسمت پائین تصویر تخیلی فضانوردان در خارج از سفینه و هنگام ایجاد ایستگاه فضائی دیده میشود.

بازگشته از فضا انجام شد این تاثیر سوء را به خوبی مشخص ساخت و معلوم شد .

بطور کلی هرفضانوردی که بیش از مدت ده ساعت درحال بی‌وزنی بسر میبرد پس از بازگشت بزمین دچار اختلالات کلی درکار اعصاب گوارش، ذهنی، شعور، قوه درک میشود ودر نتیجه ۱۰ در صد از نیروی عمومی و فعاله را از دست میدهد بهمین مناسبت هیچگاه بطور دقیق و کامل اطلاعی درباره‌اینکه اقامت طولانی در فضا و بسر بردن در حال بی‌وزنی ممکن‌است چه نتایجی دربر داشته باشد در دست نیست و در مقابل متخصصین ودانشمندان و پزشکان مخصوص فضانوردان جواب قاطعی در این مورد وجود ندارد. تااین اواخر هرکدام از حیواناتی که مدتی بیش از هشت ساعت یایک یا دو روز در حالت بی‌وزنی بسر برده‌اند پس از بازگشت بزمین جان‌سپرده‌اند از جمله این حیوانات میمون فضانورد آمریکائی بود که مدتی کوتاه پس از پرواز آپولو ۱۱ به فضا فرستاده شد و چند روز متوالی در حالت بیوزنی گردش داده شد- وقتی این میمون به زمین بازگشت تعادل و ثبات حرکات خود را از دست داده‌بود

وپس از آزمایشات متعدد که بروی دستگاه مغز و اعصاب او انجام گرفت معلوم شد دچار اختلالات گوناگون در تمام‌سیستم های جسمانی و داخلی شده است در نتیجه همین اختلالات جان سپرد. دکتر وایت یکی از پزشکان معروف اعصاب که در کیپ‌کندی در مورد هیجانات فضانوردان و اختلالات موجود اعصابی آنها تحقیق میکند نظر داد که هیجانات والتهابات را از نظر روانی بهنگام پرواز به‌فضا خروج از زمین و همچنین ترس شدید از اینکه نمی‌داند در اطراف او چه میگذردوحوادثی که در فضا در انتظار فضانوردان است میتوان یکی دیگراز علل ایجاد اختلالات خطرناک در سیستمهای متعدد بدن دانست که اگر شدت یابد ممکن است به‌فلج کامل و عاقبت مرگ فضانورد منتهی شود. این پزشک همچنین افزود که :

- فضانورد بهر اندازه که دارای اعصابی پولادین باشد باز در هنگام پرواز در فضا در حد یک انسان معمولی دچار هیجانات روانی میشود واین هیجانات روانی همانطور که ثابت شده و میدانیم در هر مورد بروی دیگر سیستمهای بدن اثری فراوان دارد و گاه این اثر چنان شدید است که‌بعضی از آنها راازجمله دستگاه گوارش و حواس را از کارمیاندازد. وگاه چنان شدید میشود که به شوکهای مغزی میانجامد و مرگ را بدنبال می آورد . این پزشک همچنین افزوده که:

- بهمین دلیل پس از هر پرواز فضائی فضانوردان را تا مدتی از فعالیتها بدور میداریم و انهارا به استراحت مجبور میکنیم چه در بعضی موارد دیده شده است که رکود فعالیت آنها از سی در صد نیز بیشتر بوده است فی‌المثل آلن‌شپارد فضانورد معروف آمریکائی که اولین فضانورد امریکائی بودکه در حالت بی وزنی در فضا قرار گرفت.پس از بازگشت بزمین‌از نظر دید وقوه تشخیص اشیاء وافراد دچار اختلال شد و مدت یکماه تمام دستان و پاهایش میلرزیدند که در تحت نظر من و یک تیم برجسته و متخصص روانی ، پس از یک استراحت کامل و مدید توانست بحالت عادی بازگردد.

لاول وهیزو فضانورد دیگر آپولو ۱۳ پس از بازگشت به زمین نیز دچار این ناراحتی شدند ، در کار کلیه‌ودستگاه ادرار لاول اختلالی بوجود آمد و «هیز» به بی‌خوابی ممتد و طولانی دچار شدو فضانورد سوم از ناراحتی ها و رکود کار دستگاه گوارش رنج میبرد . با در نظر گرفتن اینکه این فضانوردان هیچکدام بیش از مدتی کوتاه در حالت بیوزنی بسر نبرده بودند میتوان تصور کرد که‌تاچه‌حد خطراتی که‌فضانوردان شوروی را که‌مدت‌طولانی‌درفضابوده‌اند تهدیدمی کرده‌است. وبرای وجود این خطرات بودکه‌همیشه در مورد پرواز انسان‌به فضا و قرار دادن او در حالت بی وزنی نگرانی شدیدی در بین متخصصین موجود بود البته هنوز بطور دقیق هیچکدام از متخصصین شوروی نظری در باره علت مرگ سه فضانوردخود اظهار نداشتند واگر در کار تنظیم دستگاه های سفینه که‌محیطی نظیر محیط زیستن و قابل زیست بوجود میاورند نقصی پیدا نشده باشد باید علل را در خطراتی که دانشمندان آمریکائی انگلیسی‌و روسی‌درمورد وجوداختلالات متعددروانی‌وجسمی یاد آور شده‌اند جستجو کردواین‌دلیل مرگ سه فضانوردروس هرچه باشد شناخت آن بطور یقین در آینده در امر پرواز های فضائی و حفظ سلامت فضانوردان تسهیلات فراوان را بوجود میاورد و شاید خود جوابگوی سئوال پر ابهامی باشد که‌همیشه در مورد میزان تضمین سلامت فضانوردان فضا وجود داشت و راز چگونگی و تاثیر فضا را بر انسان و امکان زندگی انسان را در فضا برای همیشه فاش کند . و دیگر نقطه ابهامی در این مورد باقی نگذارد.

اثرات فاجعه در طرح‌های فضائی شوروی

مرگ فضانوردان شوروی ، در حساسترین لحظات تاریخ فضائی رخ داد که تاثیر فراوان آن را بر روی‌مراحل آتی کاوشهای فضائی شوروی نمیتوان دست کم گرفت . این حساسترین مرحله از اقدام بزرگ‌ومتهورانه شوروی درتاسیس ایستگاه و آزمایشگاه مداری بوده وسه‌فضانورد را درواقع امر ، میتوان‌قربانیان راه تحقق این کار مهم دانست .

تاثیری راکه باحتمال زیاد ، مرگ غیر قابل پیش‌بینی وناگهانی فضانوردان ، در طرح های آینده برجای خواهد نهاد، میتوان در کندتر شدن پیشرفت های آینده جستجوکرد، دانشمندان فضائی شوروی ، با شکستی که مرگ سه‌فضانورد برایشان فراهم آورد ، در کنکاش های آینده فضائی ، باگام های بسیار شمرده‌تر و حساب شده تر پیش روند ، و عامل رقابت با غرب ، برای زودتر فتح کردن جوکیهانی و سیارات دیگر را بطور کلی در فعالیت های خود دخالت ندهند . زیرا باوجودیکه مرگ سه‌فضانورد ، مسئولیتی برای کارشناسان و تکنیسین های شوروی ایجاد نمی‌کند، تاثیر روانی تراژدی خود عامل بازدارنده‌ای خواهد بود تا برنامه ها و طرح های فضائی آینده ، چنان پیاده شوند که خطر تلفات جانی به صفر رسد یا اینکه از آنچه اکنون هست . بسیار کمتربشود.

شوروی اصولا از آغاز دست زدن به کارها و کاوش های فضائی ، کوشیده باشتابزدگی کمتری طرح‌هایش را پیاده کند . عده‌ای از کارشناسان امور فضائی غرب، همین حزم‌و احتیاط محافظه‌کارانه شوروی را علت اصلی عقب‌ماندگی شوروی از آمریکا در زمینه پیاده کردن انسان به‌سطح ماه می‌دانند . ریشه اعتقاد آنها از همین جاسرچشمه می‌گیردکه چطور شوروی یعنی نخستین کشور کشفیات فضائی ، با دستاورد های بیشتری که دارد هنوز نتوانسته یک روسی رادرکره مجاور زمین فرود آورد . جز اینکه قبول کنیم ، شوروی یا از اول به عملی بودن پروژه تردید داشته یااینکه کندگامی‌اش سبب شد که از امریکا عقب‌بیافتد .

درمورد آخرین حادثه ، انتظار میرود مقامات فضائی شوروی اگر چون گذشته عمل کنند، یحتمل این بارنیز به جزئیات حادثه اشاره چندان مبسوطی نخواهند کرد . . . دانشمندان شوروی ممکن است بمنظور زدودن تاثیرات‌سوء درگذشت فضانوردان در افکار جهانیان . در آینده‌ای نزدیک بار دیگربه عمل شگفت‌انگیز دیگر فضائی دست بزنند ، تابدین ترتیب ثابت کنند که تکنولوژی فضائی شوروی نواقص‌اساسی ندارد و مرگ سه فضانورد مولود تصادف یا یک بدبیاری فاجعه‌سان است .

مرگ فضانوردان ، درراه کاوش‌های فضائی گرچه تاکنون بارها رخ‌داده است ، لیکن از واکنش های ابراز شده ، چنین استنباط میشود که این بار (یالامحاله در باره شوروی) افکار عمومی‌دنیا این فاجعه رابسیار جدی‌تلقی‌میکند. درخود اتحاد شوروی ، خبر درگذشت ناگهانی فضانوردان چنان تکان دهنده بود که گوئی کشور پهناور با فاجعه‌ای عظیم و تاریخی روبرو شده‌و یا جنگ جهانگیر دیگری درگرفته است ، موج احساسات رقیق و همدردی عظیم جهانیان این‌بار تقریبا کم‌نظیر بود .

دانشمندان و کارشناسان امور فضائی شوروی پیش‌از پرداختن به‌علل مرگ ناگهانی ، چندین بار تکرار کردند که ماموریت سایوز ۱۱ کاملا توفیق‌آمیز بوده و سه فضانورد در این راه جان باخته‌اند. از این تکرار نیز ناراحتی شدید مقامات‌فضائی‌شوروی استنباط میشود ، چه ، اشاره به موفقیت ، در حقیقت القاء کردن این واقعیت به افکار عمومی جهان است که قصوری از ناحیه تکنیسین ها و سازندگان طرح سایوز -۱۱صورت نگرفته و فاجعه بطور طبیعی اما پیش‌بینی نشده رخ داده است .

فضانوردان شوروی وراز ناشناخته کائنات

صد ها دانشمند طراز اول در امریکا و شوروی و سایر نقاط جهان سالیان درازی‌است که برای از میان برداشتن خطراتی که جان فضانوردان را در پرواز های فضائی تهدید میکندبه مطالعه‌وپژوهش‌مشغول بوده و هستند و در این راه‌به پیروزیهای عظیم و شگرفی نیز نایل امده‌اند با اینحال فاجعه مرگ ۳ فضانورد شوروی‌نشان داد که هنوز عوامل مهلک بسیاری در این راه صعب و نا شناخته وجود دارد ، در مقاله جالب و تحقیقی زیر که یك دانشمند امور فضائی و ریاضی‌دان شوروی بنام«گالاکیتون میخایلوف» نوشته این خطرات و چگونگی مقابله و رفع بسیاری از آنها بررسی شده است .

★★★

تکنیك موشکی شوروی از سال ۱۹۳۳ هنگامی‌که‌اولین موشك تحقیقاتی‌شوروی با سوخت مایع پرتاب گردید راه درازی را پیمود ، جنگ کار های مربوط به استفاده از موشك برای امور تحقیقی را متوقف ساخت ولی پس از پایان جنگ این کار ها مجددا آغاز و بسط و توسعه داده شد ، چند سال پس از پایان جنگ بود که در اتحاد شوروی پرتاب موشك های ژئوفیزیك‌درارتفاعات کم بمنظور مطالعه طبقات فوقانی جو و فضای کیهانی‌وهمچنین انجام نخستین تحقیقات زیست شناسی روی حیوانات در موقع پرواز عمودی موشك آغاز گردید .

در این مورد از موشکهای نیرومندی استفاده می‌شدکه امکان انجام‌آزمایشات مختلط و جامع ژئوفیزیکی و امکان‌اعزام چندین حیوان را به ارتفاع ۱۰۰ کیلو متر و بعدا بارتفاع بیش از۱۰۰ کیلومتر تامین مینمود ، نیروی عظیم موشك‌های شوروی امکان میداد که هم سیستم‌قابل اعتمادی برای نجات محفظه ها و هم سیستم نجات حیوانات از طریق پرتاب محفظه های حامل حیوانات به خارج از موشك طرح وتنظیم شود .

حل‌وفصل مسئله‌نجات محفظه هاوایجاد موشك های فوق‌العاده نیرومند که وزن بار مفید آنها به دو تن و خرده‌ای می رسید از همان چند سال پیش هم‌امکان اعزام انسان‌رابوسیله موشك و بازگشت آنرا بزمین تامین منیمود .

مرز های فضا

علوم درزمینه تهیه مقدمات پروازانسان بفضای کیهانی نیز درست مانند انجام تحقیقات ژئوفیزیکی و فضائی بکمك موشکهاواقمار مصنوعی هدف های ساده و جالبی را در برابر خود قرار نمی‌داد بلکه چنان هدف هائی را منظور نظر خود قرار میداد که مستلزم تدارکات فوق‌العاده پردامنه‌تر و دقیق‌تری بوده و در عین حال نتایج علمی و فنی بزرگی را بمنظور عملی ساختن مراحل بعدی تحقیقات تامین مینمود ، بهمین جهت اعزام انسان به فضای کیهانی بلافاصله در دستور روز قرار داده نشد ، گرچه امکانات فنی برای این منظور، بطوریکه می‌بینیم از مدتها قبل موجود بوده است.

پرتاب نخستین اقمار مصنوعی وموشك های کیهانی در اتحاد شوروی مرحله جدیدی در زمینه تحقیقات کیهانی به شمار میرود ، نخستین اقمار مصنوعی شوروی برطبق برنامه سال ژئوفیزیک بین‌المللی بفضا پرتاب گردید و امکان داد که اطلاعات جدید بسیاری از قشر های‌فوقانی‌جو وجریانات فیزیکی درقشر های‌مذکور واشعه‌ای‌که از فضای‌کیهانی ساطع میشود ولی جو زمین آنها را می بلعد و مانع از رسیدن آن بسطح کره زمین میگردد بدست‌آید.

موشك های فضائی که در سال ۱۹۵۹ در اتحاد شوروی بفضا پرتاب گردید ، مرز های مطالعه فضای کیهانی‌را بکمك موشك توسعه و امکان داد که به کره ماه دست یافته و محیط مجاور آنرا برای اولین بار مورد مطالعه قرار داده واز قسمت نامرئی کره ماه عکسبرداری شود، این امرطلیعه مطالعه سایراجسام سماوی‌بکمك دستگاه های«عاقل»خودکار محسوب میشد .

پرتاب موشك های کیهانی شوروی به سوی زهره در ماه فوریه سال ۱۹۶۱ ادامه اینگونه تحقیقات بوده است ، ظاهرا سال ۱۹۶۰ که در جریان آن موشك های نیرومند جدیدی مورد آزمایش قرار گرفتند و این موشك ها درست در همان ناحیه‌ای که در حوزه اقیانوس آرام پیش بینی شده بود، فرود آمدند وهمچنین اعزام سه ناواسپوتینگ بفضا را میتوان سال آغاز تهیه‌مقدمات پرواز انسان بفضای کیهانی نامید .

سنگهای آسمانی

هدف اساسی از پرتاب اقمار مصنوعی‌و موشك‌های کیهانی بدست‌آوردن نتایجی بود که از نظر ژئوفیزیك و یا استروفیزیك حائز اهمیت زیادی بوده است. در این‌بین تنهایك آزمایش مستقیما به‌تهیه مقدمات پرواز انسان به فضای کیهانی اختصاص داشت که عبارت بوداز اعزام «لایکا» بوسیله دومین قمر مصنوعی‌به فضای کیهانی ، ولی در عین حال کلیه آزمایشات قبلی نیز برای تهیه مقدمات پرواز انسان نیز حائز ارزش فوق‌العاده بوده و به منزله اکتشاف راه ناشناخته‌ای بود که می بایست انسان از آن عبور نماید .

مثلا خطر ناشی از سنك های آسمانی را به عنوان نمونه‌ذکر می کنیم . همگان می دانند که سنك های آسمانی معمولا در ارتفاع تقریبا صد کیلومتری زمین می سوزند ولی در ارتفاع بالاتر چطور لا و آیا خطرمستقیم برخورد ناو کیهانی با این‌سنك ها وجود دارد لاالبته معلوم بود که در اکثر موارد سنك های آسمانی از لحاظ حجم کوچك بوده و چندان فشرده نیستند و اجسام پوکی می‌باشند ولی مع‌الوصف پرواز انسان بفضای کیهانی ایجاب می‌کرد که اطلاعات دقیقی راجع به این مسئله تحصیل‌نمود .

اعزام دستگاه های مربوطه بوسیله اقمار مصنوعی و موشك ها امکان داد که میزان خطر ناشی از سنك های آسمانی تعیین گردد و معلوم شود که این خطر چندان زیاد نیست .

این‌نتیجه گیری بااینکه براثرتحقیقات معلوم گردید که زمین از ابربخصوصی مرکب از ذرات سنك های آسمانی محاصره شده که تا مسافت قریب صد هزار کیلومتری بدور آن گردش می‌کنندو همچنین با آنکه قمر مصنوعی امریکا موسوم به«پیشتازسوم» وایستگاه خود کاربین سیارات که از ماه عکس‌برداری نمود از سنك های آسمانی‌زیان دیده بودند بعمل امد .

محاسبه نشان داد که احتمال برخورد باسنك های بزرك اسمانی‌نسبتا کم‌است وزیان وارده به پیشتاز سوم و ایستگاه خود کاربین سیارات اتفاق نادری‌محسوب میشده است .

مسئله مهم دیگری که از نظر تهیه مقدمات پرواز انسان به فضای کیهانی در زمینه تحقیقات‌فیزیکی حائز اهمیت بود همانا مطالعه تشعشعات خورشید و اشعه کیهانی محسوب میشد . امواج کوتاه تشعشات خورشید مانع اساسی بشمار نمی آید زیرا به سهولت می‌توان از این تشعشعات خود را مصون داشت . تشعشعات بدوی کیهانی چندان شدتی ندارند وبنظرمی‌آید که نمی‌توانند خطر زیادی در برداشته باشند ، ولی معلوم شد که این تصور صحیح نیست .

تشعشعات

پس‌ازپرتاب‌دومین‌قمر مصنوعی معلوم‌شد که در مراحل مختلف شدت تشعشات فوق‌العاده افزایش می یابد وتحقیقات و مطالعات بعدی که بوسیله سومین قمر مصنوعی انجام شد ، این موضوع راتائید نمود ومسلم گردید که حوزه های‌افزایش شدت تشعشعات بصورت انتهای قطبین کمربند تشعشعی عظیمی است که دورتا دور کره زمین را احاطه نموده است . تحقیقاتی که بعدا بوسیله اقمارمصنوعی و موشك های کیهانی به عمل‌آمدنشان داد که پائین تر از مرز تحتانی کمربند داخلی (که در ارتفاع ششصد کیلومتری نیمکره غربی و در ارتفاع هزاروششصد کیلومتری و نیمکره شرقی قرار دارد) و در ناحیه قطبین (در صورت وجود تابش عادی خورشید) شدت تشعشعات نسبتا زیاد نیست و خطر مرك دربرندارد .

پرواز لایکا نیز این امر را تایید نمود. مطالعه تراکم قسمت فوقانی آتمسفر نیز برای تامین امنیت پرواز انسان حائز اهمیت بسیار بود زیرا بدون اطلاع ازآن بازگشت ناو کیهانی به زمین ممکن نبود.

تامین مصونیت از خطرات پیش‌بینی نشده در فضای کیهانی و تهیه محیط مساعد برای‌ادامه حیات فضانوردان با تعبیه‌محفظه های مخصوص و دستگاه های مدرن برای تنظیم هوا و مساعد نمودن محیط زیست باتحقیقات توسط سفاین فضائی از جمله اسپوتینك ها مورد آزمایش قرار گرفتند .

ولی مسلم‌است که تامین این امنیت تنها بوسیله این تحقیقات میسر نبود ، بلکه مسئله پرواز و مراجعت ، عبور از جو و اتمسفر زمین نیز از جمله‌مسائل مهم و قابل توجهی بود که باید با تفحصات تحقیقات کافی در اطراف و جوانب مختلف آن‌حل شود .

ازاین موارد گذشته مسئله اثر تشعشعات کیهانی در بدن موجود زنده نیز خودمشکلی‌دیگر بود، البته‌آزمایشاتی که بعدا بوسیله اقمار مصنوعی انجام شد نشان داد که در موقع پرواز های پائین‌تر از کمربند های تشعشعی میتوان بدون خطر پرواز نمود ، خصوصا اگر پرواز کوتاه مدت باشد .

آزمایشاتی که بعمل آمد نمودار این فکر بود که پرواز در مدار پیرامون زمین ازلحاظ تاثیر اشعه کیهانی در بدن نیز خطری دربر ندارد و پزشکان‌و مهندسین نیز به انسان اجازه دادند که به فضای کیهانی مسافرت نماید .

پرواز انسان به فضای کیهانی‌نخستین گام در راه‌تسخیر سایر سیارات میباشد، باوجود این سلطه واقعی بشر بر طبیعت و سیارات زمانی فرا میرسد که انسان بتواند بدون لباس فضائی در سطح کرات زندگی کند .

مشکل است بتوان پیش‌بینی نمود که بسط و توسعه مطالعات و زیستن انسان در کرات سماوی در اینده چگونه‌خواهد بود زیرا در این جریان بغرنج رسیدن به هریك ازهدف های فضائی‌به میزان‌زیادی بستگی به‌نتایج مطالعات و کشفیاتی دارد که متضمن سالها تلاش و کوشش‌انسانی خواهدبود . ولی تردید نیست که‌انسان با نفوذ به فضای لایتناهی در آستانه امکانات و تحولات عظیمی قرار دارد که تاثیر زیادی در زمینه علم و صنعت در دنیای امروز خواهد داشت .

سیمرغ یک تن
ضروری ترین وسیله مورد نیاز شرکتهای ساختمانی

سیمرغ یک تن با دو دیفرنسیال
از گروه محصولات شرکت سهامی جیپ
شرکت سهامی جیپ
سازنده اتومبیلهای آریا، شاهین و انواع جیپ

زنان

نظری تازه درباره رفتار بزرگتر ها در خانواده

رفیق نه، برای بچه‌ها، پدر باشید!

سخنگیری های والدین برای بوجود آوردن انضباط لازم در فرزندان گاه موجب ایجاد مشکلات و ناراحتیهای فراوان در خانواده‌ها شده است که اثراتی نامطلوب در رابطه بین والدین و فرزندان آنها داشته است بهمین مناسبت حد و میزان انضباط خردسالان همیشه یکی از مسائل مورد توجه و بحث متخصصین‌امورتربیتی وخانواده بوده است . گاه دیده شده است‌که برخلاف تمام‌سخنگیری های پدران و مادران نتیجه‌ای معکوس بدست آمده و بر سرکشیهای فرزندانشان افزوده است . یکی ازمتخصصین برجسته امورتربیتی‌آمریکاکه سالیان دراز دربارهٔتعیین یک روش صحیح و منطقی در امر تربیت خردسالان و رابطه آنها با والدین تحقیق و مطالعه کرده است وهزاران فرزند نافرمان و پرجوش را از نزدیک دیده وبا پدر و مادران آنها به بحث نشسته است حاصل تجربیات خود را در مقاله‌ای عرضه داشته است که میتواند راهنمای مفیدی برای پدران و مادران باشد .

ـ طوری‌رفتارکنیدکه‌فرزندانتان اطمینان‌پیداکنندبه‌آنها‌اعتمادداریدو شما بطور یقین بارها ، وقتی نوجوانی از خانه خارج میشده است ازطرف‌والدین سئوالهای نظیر «کجا بودی ؟ چه کسی‌را میخواهی به بینی ؟ با او چکار داری ؟» را شنیده‌اید بااینگونه سئوالها والدین به فرزند خود تفهیم میکنند که باو اعتماد ندارند و همیشه مراقبش‌هستند که مبادا کار خلافی بکند ویا باشخص‌نابابی‌طرف‌صحبت‌شود اینگونه رفتار و حرفها که بارها شاهد آن بوده‌ام فرزندان را به لجبازی میاندازد موجب میشود آنها خود را از پدر و مادر جدا حس کرده و چون درک میکنند که به‌آنان‌اعتمادی نیست از پدر ومادر کناره‌گیری میکنند و حتی‌الامکان ازمسائل و ارتباطات خصوصی سخنی باآنها نمیگویند درصورتیکه‌اگر پدرومادرتاحدودی به‌فرزندشان حق داشتن‌یک زندگی‌خصوصی را بدهند و باو فرمان ندهند یا مجبورش نکنند که تمام آنچه را که زندگی خصوصی اورا شامل میشود برای پدر ومادر توضیح بدهد خود طفل بعداز مدتی که دید پدر و مادر باو اعتماد دارند به آنها نزدیک میشود و زندگی خصوصی ، افکار و حتی نقشه هائی که برای آینده کشیده است باآنها در میان می‌گذارد .

هیچگاه فرزندان خود را با دیگر همسالانشان مقایسه‌نکنید.

هرطفل احساس میکند که خوب است و در زندگی پدر و مادرش نقش مهمی دارد . بنابراین هیچگاه نباید اورا با دیگران مقایسه کرد ویا دیگران را بهرخ او کشید. بارهادیده‌ام که مادر یا پدری یکی‌ازفرزندان خود را با دیگر فرزندانش مقایسه کرده است و در نهایت خشم گفته است :

این تنها فرزند نافرمان و بد من است ویا من پنج‌فرزند دارم آنها همه خوب ، مطیع هستند و تنها این یکی نافرمانی میکند .

اینگونه جملات و اظهار نظرها طفل را گوشه‌نشین میکند چه او احساس میکند مانند دیگران نیست و غیرطبیعی ویا مزاحم است و در نتیجه بیشتر و بیشتر در دنیای کوچک و خصوصی خود فرو میرود وکمتروالدین خود را در آن شرکت میدهد وآنهارا از نقشه‌ها وافکارش آگاه نمیکند .

ـ الگو ونمونه‌ای‌ازخوبی‌ها وصفات پسندیده‌برای‌فرزندانتان معین کنید تااز آنها پیروی‌کنند و خود را با آن تطبیق دهند بارها دیده‌ام‌که والدین‌فرزندان را بعلت دروغگوئی توبیخ و سرزنش کرده‌اند ولی نتیجه‌ای نگرفته‌اند چون خود آنها راستگونبوده‌اندفرزندآنها شاهد بوده است که چگونه پدر و مادرش به همسایه ، دوست و حتی یکدیگر بدون کوچکترین ناراحتی ویا احساس شرمی در حضور او دروغ میگفته‌اند . سعی کنید آنچه را که تقبیح میکنیدخود درحضورفرزندانتان انجام ندهید اگر باو میگوئید دروغگوئی ناپسند است خود دروغ نگوئید و اگر میگوئید نباید در صرف مشروبات‌الکلی زیاده روی کرد خود اینکار را نکنید تا حرفها و نصایحتان تاثیر خود را حفظ کند .

ـ با فرزندانتان مثل‌یک‌رفیق رفتار نکنید .

من پدری را میشناختم که بسختی تلاش میکرد تابرای پسر خردسالش یک دوست باشد اورا همه جا با خود می‌برد و درست بمانند مرد بزرگی همسن و سال خود با او رفتار میکرد این عمل موجب‌شدکه فرزند او تماس خود را با همسالانش‌ازدست بدهد وچون نمیتوانست‌دنیای بزرگترها را آنطور که بود درک کند و بسنجد در نتیجه دچاریک‌نگرانی‌مداوم وگیجی و سردرگمی شد . باید توجه داشته باشید که یک طفل در حین رشد باید با همسالانش معاشرت داشته باشد چه‌دنیا و افکار همسالانش برای او قابل درک‌است او نیزمیتواند عقایدش را با آنها در میان بگذارد ونقشه‌ها وطرحهایش را بازگو کند .

اطفال در چنین سن وسالی دوست میخواهند اما ازوالدین خود انتظار دارند تا رفتار صحیح و برخورد منطقی با زندگی را به آنان بیاموزند پس نباید با کشاندن طفل به‌دنیای بزرگترهامجبورش‌کردکه دنیای خاص خود را ترک کند وگیج و سردرگم شود .

ـ باهم توافق داشته‌باشید و وبا هم عمل کنید .

پیش از طرح هرموضوعی در مقابل فرزند پدر ومادر خود باید از پیش درباره‌آن توافق کنند هیچگاه در مقابل فرزند خود با یکدیگر بحث نکنید اگر در موردی باهم اختلافات نظر دارید آنرا در حضور فرزندتان مطرح نکنید و وقتی میخواهید به فرزندتان پیشنهادی کنید و یامطلبی‌را برای‌او تشریح‌نمائید ویا انجام‌کاری‌راازاومیخواهید باهم توافق کامل داشته باشید چه تضاد و بحث فرزند شمارا در تصمیمات متزلزل و شکاک میسازد و در شناخت و درک خوب و بد صحیح وغلط مردد میشود .

ظرفیت طفل را بشناسید بگذارید فرزندتان درسطح خود و مطابق با ذوق ودرک خود پیش برود .

هرگز به‌فرزندخود بیش‌از اندازه ظرفیتش فشارنیاورید اگر او فی‌المثل طفل‌باهوشی است باو پیشرفت سریع را تحمیل نکنید و اورا به درس خواندن خارج از حد معمول و ظرفیتش مجبور نکنید .

بلکه‌بگذارید درسطح‌طبیعی و بطور معمول به تحصیل خود مانند دیگر همسالان ادامه بدهد تفریحاتش را از او نگیرید و اورا از دنیایش جدا نسازید و مانندبزرگترها با او رفتار نکنید اگر فرزند شماباهوش‌است‌این‌یک‌شانس بزرگی است که موفقیت اورا تضمین میکند دیگر از او نخواهید که کاری خارج از قدرت و بیش از اندازه‌انجام دهد .

هدفهای‌دلخواهرا درهم‌نکوبید.

خواسته یک پسر یا دختر خردسال را نمیتوان تغییرداد و والدین نباید نظر خودرا درباره آینده‌اش باو تحمیل کنند اگر فرزند شما میخواهد فی‌المثل یک مهندس شود ودراین رشته به تحصیل ادامه دهد از اوان خردسالی نظر اورا بااستفاده از نفوذ و برتری که براو دارید تغییر ندهید . نگوئید تو باید حتما یک طبیب بشوی چه پس از مدتی در سالهای جوانی ممکن است فرزندتان با شما هم‌عقیده شود و دیگر درباره مهندس شدن فکر نکند ولی در آن موقع که او تصمیم گرفته‌که یک مهندس شود نظرتان‌را باو تحمیل نکنید بلکه در برخی موارد والدین باید به فرزندخود کمک کنند تا در راه هدفی‌که دارد پیش برود باو یاری‌دهند تا ذوق و استعداد خود را در رشته دلخواه گسترش داده و تقویت کنند .

«مهدخت»

فال فردا

فروردین ـ از بدخوئی وتندی بپرهیزید . افراد با شخصیت هرگز با مردم‌به خشونت رفتار نمیکنند .

اردیبهشت ـ روز سرشار از نشاط و سروری خواهید داشت از یاد خدا غافل نشوید .

خردادـ در خانواده بمهربانی و رافت رفتار کنید بگذارید نور محبت شما صفای خانه را بیشتر کند .

تیر ـ از آرزوهای دور و دراز بپرهیزید . زندگی را واقع‌بینانه بنگرید .

مردادـ دوستان شما توقع محبت وصمیمیت بیشتری از شما دارند .

شهریور ـ با زندگی خود و سعادتتان بازی نکنید سعی کنید عاقلانه فکر کرده‌و از روی منطق‌رفتار کنید .

مهرـ بی‌توجهی شما به آداب معاشرت باعث میشودکه مردم درباره شما بد قضاوت کنند .

آبانـ خبرهای‌خوب‌وثمربخشی می‌شنوید . از فکر های بیهوده و یاس‌آور دوری کنید .

آذرـ پیشنهاد جدیدی به شما میشود که با کار وزندگی شما بستگی دارد .

دی ـ روزی پر از امید وسرور در انتظار شما است . از آموختن غافل نشوید .

بهمنـ در کار خود با موفقیت روبرو شده‌و تحسین همه را برمیانگیزید .

اسفندـ امیدواری و نشاط خود را حفظ کنید ، زندگی کوتاه ارزش غمگین‌بودن را ندارد .

در محافل زنان

کلاسهای حرفه‌ای تبریز

خانم دکتر رجالی دبیر کل سازمان زنان ایران ضمن مسافرت خود بشهر تبریز از کلاسهای حرفه‌ای سازمان زنان تبریز بازدید کرد ، شعبه سازمان زنان تبریز یکی از فعالترین‌شعب سازمان زنان ایران است و دارای ۷۵ کلاس حرفه‌ای در نقاط مختلف شهراست، دراین‌کلاسها ۲۰۵۰ هنرجو مشغول فراگیری حرفه میباشند. نکته قابل توجه این است که دراین کلاسها علاوه برحرفه‌سوادمخصوص به آن‌حرفه نیز تدریس و تعلیم داده میشود،کلاسهای حرفه‌ای شامل چهار رشته خیاطی ، گلسازی، آشپزی‌و آرایش است و سازمان‌زنان تبریز کوشیده است که بادایر کردن این کلاسها باقتصاد خانواده‌ها کمک موثری بکند .

مرکز بهداشت وتنظیم خانواده‌این شعبه توسط‌یک خانم دکتر و ۲ ماما اداره میشود و تعداد مراجعین هرماه بطور متوسط ۱۰۰نفر است. کوشش این مرکز بهداشت این است که‌بافراهم کردن تسهیلات برای جلوگیری از باردار شدن زنان و با توزیع داروهای رایگان‌بین زنان این شهر بتواند هرچه زودتر ابعادو اشکال خانواده‌ها رابصورت متناسبی در آورد.

آگهی استخدام

سازمان مرکزی شرکت‌های وابسته بوزارت اقتصاد بمنظور تهیه کادر فنی مورد احتیاج کارخانه قند چهارمحال عده‌ای از افراد فنی را که استخدام آنها از لحاظ صلاحیت فنی و بهداشتی و داشتن گواهی خاتمه خدمت وظیفه یا معافیت دائم بلامانع باشد بشرح زیر

۱ـ مدیر فنی	یکنفر	۶ـ متصدی کوره‌آهک	دونفر
۲ـ مهندس قندساز	یکنفر	۷ـ متصدی‌سانتریفوژ	دونفر
۳ـ شیمیست	یکنفر	۸ـ متصدی کوره‌بخار	دونفر
٤ـ طباخ	دونفر	۹ـ کمك متصدی کوره‌بخار	دونفر
۵ـ کمك طباخ	دونفر	۱۰ـ متصدی توربین بخار	دونفر
۱۵ـ متصدی تعمیرگاه ماشین آلات فلزکاری	یکنفر	۱۱ـ متصدی دیزل	سه‌نفر
۱۶ـ تراشکار	یکنفر	۱۲ـ میکانیسین مخصوص کارخانجات‌قند	چهارنفر
۱۷ـ کمك تراشکار	یکنفر	۱۳ـ متصدی تقاله خشك‌کن	دونفر
۱۸ـ آهنگر	یکنفر	۱٤ـ کمك متصدی تقاله خشك‌کن	دونفر
۱۹ـ کمك آهنگر	یکنفر		
۲۰ـ جوشکار برق و اکسیژن	یکنفر		
۲۱ـ الکتریسین در حه یك	دونفر		
۲۲ـ سر الکتریسین سابقه‌دار	یکنفر		
۲۳ـ متخصص دستگاههای خودکار	دونفر		

از طریق انجام مصاحبه‌بطور پیمانی بر طبق مقررات قانون کار استخدام و بکار مشغول مینماید داوطلبان واجدشرایط میتوانند همه روزه با همراه داشتن مدارك استخدامی لازم در اوقات اداری بقسمت کار‌گزینی‌سازمان مرکزی‌شرکتها واقع در خیابان سپهبد زاهدی (فیشرآباد) روبروی بیمارستان آپادانا مراجعه نمایند تا ترتیب استخدام و اشتغال آنها داده شود . م‌الف ٤٥٤٢

سرپرست سازمان مرکزی شرکتها ـ هوشنك امیرکلالی
۱ـ٤ آ ـ ۲۲۷۱۲

شرکت فیلتر
مطمئن‌ترین راهنما
برای جلوگیری از آلودگی آب
جاده قدیم شمیران باغ صبا روبروی خیابان ملك شماره ۷۷۷
تلفن ۷۵۲۳۲۶ ـ ۷۵۵۲۵۲ کارخانه ۹۵۸۱۱۱۸

لینگافن LINGUAPHONE
نامی درخشان در جهان فرهنك امروز
شما میتوانید در مدت ۱۷۰ ساعت هریك از ۳۷ زبان زنده‌دنیارابدون معلم و با هزینه بسیار کم در منزل ویامحیط کار با متد سمعی‌و بصری‌لینگافن بیاموزید .
انگلیسی ـ فرانسه ـ آلمانی ـ آمریکائی ـ اسپانیولی ـ ایتالیائی ـ ژاپنی و ۳۰ زبان زنده دیگر .
برای کسب اطلاعات بیشتر کوپن زیرراپر نموده‌و بآدرس صندوق پستی ٤٦۳ تهران ارسال یا شخصا به شرکت مراجعه فرمائید .

نام و نام خانوادگی .....
نشانی کامل .....
زبان مورد درخواست ..... شغل ..... تلفن .....

نماینده انحصاری : شرکت گری مکنزی محدود
مرکز پخش شرکت ترانزیت آسیا
تهران خیابان فردوسی ساختمان امینی روبروی صندوق پس‌انداز بانك ملی ایران طبقه اول تلفن ۳۱۰۵۹٤

امروزه در معماری نوین تمام مغازه وساختمانهای مدرن بادرهای شیشه‌ایمنی نشکن مجهز میباشد

شرکت سهامی شیشه‌های ایمنی ایران مرکز پخش درهای شیشه‌ای وانواع شیشه‌ایمنی اتومبیل
فروشگاه مرکزی ، خیابان مخصوص شماره ٤۹ ـ ۵۱ تلفن ۹۵۵۱۱٤ ـ ۹۵۳٦٤۲
فروشگاه شماره ۲ خیابان تیران نوشماره ۵٦۷ ـ ۵٦۵ تلفن ۷۹۰۱۳۷ ـ ۷۹٦۱۱۷٦

چرا این برنده خوشبخت شما نباشید؟
۷ بار شترِ اسکناس
هموزن برنده پول
میلیونها ریال جوایز نقدی
یکدستگاه اتومبیل پیکان جوانان،
جوایز اولین سری قرعه کشی حساب ذخیره بانك اصناف ایران است
تا فرصت باقیست در بانك اصناف ایران حساب ذخیره باز کنید

برنینا ۲۵۰۰ جایزه برای ۲۵۰۰ دختر ایرانی BERNINA
هدیه برنینا بمناسبت جشنهای ۲۵۰۰ ساله شاهنشاهی
ازشهرستانها به آدرس ما برنینا چهارراه شاه شماره ۲٤ مکاتبه فرمائید

بنا باظهار یك گرمابه‌دار

حمامهای رضائیه، رختشویخانه است!

اخبار شهرستانها

نماینده شهرداری رضائیه: نرخ حمام در رضائیه پنج ریال گرانتر از شهر های مشابه است!

یك گرمابه دار: اغلب خانمها لباسهای خودشان را بحمام می‌آورند و میشویند، حمامهای رضائیه در حقیقت رختشوی خانه است و این امر موجب افزایش هزینه گرمابه است!

دیروز کمیسیون شهری رضائیه بمنظوررسیدگی به وضع عمومی و نرخ حمامهای این شهر تشکیل جلسه داد .دراین کمیسیون اعضای انجمن شهر رضائیه ، نماینده شهرداری و چند تن از معتمدین محلی حضور داشتند .

ابتدا چند تن از گرمابه داران درخواست کردند که نرخ حمامهای خصوصی که در حال حاضر برای هر نفر بیست و پنج ریال و عمومی هر نفر هیجده ریال میباشد افزایش یابد ولی نماینده شهرداری رضائیه گفت نرخ گرمابه درشهر های تبریز، کرمانشاه، رشت و شیراز را در دست داشت اعلام کرد که نرخ حمام در رضائیه پنج ریال گرانتر از شهر های مذکور است بدین ترتیب با درخواست گرمابه داران موافقت نشد و قرار شد نرخ حمام در رضائیه بر اساس معدل نرخ گرمابه در چند شهر دیگر تعیین و اعلام گردد .

یکی از گرمابه داران ضمن گلایه از گرانی آب در رضائیه گفت : مشتریان زن گرمابه‌ها در این شهر علاوه بر استحمام ، لباس های خود وقوم‌وخویشانشان را به حمام می‌آورند و سر فرصت با آب گرم آنها را میشویند و همین امر موجب افزایش هزینه حمام میگردد ! این جلسه پس از دوساعت گفتگو و تبادل نظر پایان یافت و تصمیمات متخذه موکول باجرا گردید .

نمایندگان اطلاعات در خدمت مردم

در قزوین

همیشه خط

خرابست !

در گذشته‌ئی نه چندان دور ، وضع ارتباط تلفنی تهران ـ قزوین واقعا نمونه بودو کسانی که قصد داشتند با تهران ویا بالعکس صحبت کنند اینکار را درنهایت سهولت و راحتی خیال انجام میدادند .

و اما .. متاسفانه این وضع دیری نپائید و وضع آبرومند ارتباطی از شکل خاصی که داشت خارج‌شد مثلا در حال حاضر اگر کسی قصد صحبت کردن با تهران و یا بالعکس را داشته باشد باید از دوسه روز قبل نوبت بگیرد و تازه وقتی باداره کارپر مراجعه می‌کند و از مسئول مربوطه می‌خواهد که وسیله ارتباط‌وی را باطرفش فراهم کند می‌شنود که خط خرابست !

این اظهارات تنی چند از ساکنان شهرستان قزوین‌بود که ضمن مراجعه به دفتر نمایندگی اطلاعات در این شهر مطرح ساختند .

وزیر آموزش وپرورش

۱۲هزار دبیر و آموزگار دوره کارآموزی می بینند

خانم دکترفرخ‌رو پارسا وزیر آموزش و پرورش که برای بررسی فعالیتهای اداری به شهرستان رضائیه عزیمت کرده بود در یك گفتگوی کوتاه به خبرنگار ما گفت : ظرف سال جاری بیش از دوازده هزار نفر از آموزگاران ودبیران سراسر کشور در سمینارها وکلاسهای کارآموزی شرکت کرده و برای شیوه‌های تخصصی تدریس را بنحو احسن می‌آموزند.

رشته‌هائی که در این کلاسها آموخته میشود عبارتست از راهنمای تحصیلی، زبان انگلیسی، علوم تجربی و ادبیات فارسی.

وی سپس بااشاره به اهمیت تشکیل این سمینارها اضافه کرد : مسلما از پیشنهادها و نظریات مفید شرکت کنندگان در این سمینار استفاده خواهد شد و تشکیل کلاسها میتواند کمك بزرگی به آموزش‌وپرورش کشور بنماید .

مراسم گشایش مدرسه عالی علوم‌اداری و بازرگانی قزوین

عکس پروفسور هشترودی را

قبلا اطلاع داده شد : طی مراسم پرشوری که با حضور جمعی از اساتید ، شخصیتها و محترمین قزوین در تالارشیرو خورشید سرخ این شهر انجام یافت مدرسه عالی علوم اداری و بازرگانی قزوین افتتاح شد.

در این مراسم ابتدا آقای هنگام سخنرانی در این مراسم نشان میدهد .

همایونفر فرماندار قزوین‌سخن گفت ، سپس سناتور یارافشار و پروفسور هشترودی هرکدام مطالبی پیرامون دانشکده علوم اداری قزوین ایراد کردند .

هویدا کوره بزرگ ذوب آهن را روشن کرد

دیروز اطلاع دادیم ،آقای نخست وزیر طی مراسم باشکوهی که در محوطه کارخانه ذوب آهن «آریامهر» اصفهان برگزار گردید ، با مشعل ، کوره بزرگ دیگ دوب آهن آریامهر را روشن کرد

عکس هنگامی گرفته شده است‌که آقای هویدا نخست وزیر با کبریت مشعل را روشن میکند .

در این عکس گروهی از مقامات کارخانه ذوب‌آهن اصفهان دیده‌می‌شوند .

نوزادی با ۴ دندان!

درقریه «شاخه‌جدید» شادگان نوزادی با ٤دندان بدنیا آمد .

دودندان نوزاد در بالاو دوتای دیگردر پائین آرواره‌اش بودو بااینکه حال او رضایتبخش بنظر میرسید معهذا بعلت نامعلومی جان سپرد !

گزارش خبرنگار ما در شادگان حاکی است : براساس اظهارات «ماما»ی محلی نوزاد مذکور که دختر بود احتمال میرفت زودتر از نوزادان‌عادی شروع بحرف زدن نماید .

عروس خودکشی کرد !

سکینه فرزند حسن ۱۸ساله ساکن قریه افراجرد بهار از توابع همدان که‌بتازگی‌عروسی کرده بود براثر اختلاف با شوهرش مبادرت به خوردن تریاك کرد.

سکینه که در حال اغما بود به بیمارستان پهلوی همدان منتقل شدو تحت درمان قرار گرفت ولی معالجات موثرواقع نشد و درگذشت .

جنازه سکینه پس از طی تشریفات قانونی و صدورجواز دفن بخاك سپرده شدو قضیه خودکشی وی ازطریق ژاندارمری بهار تحت تعقیب قرار گرفت.

مناطق شنا در دریای بابلسر تعیین شد

باحضور رئیس ورزشهای آبی کشور

ساحل چهار کیلومتری دریای بابلسر به ۱۲ منطقه دویست متری تقسیم‌میشود

براساس تصمیمات کمیته نجات غریق بابلسر ، در سال جاری تعداد مغروقین دریا بحداقل ممکن تقلیل می یابد !

امسال مناطق اختصاصی شنا تعیین خواهد شد و هر منطقه با تیرهای چوبی و طناب مشخص میگردد .

دیروز رئیس ورزش های آبی کشور بمنظور بازدید از فعالیت کمیته نجات غریق بابلسر وارد این شهرستان شد .

آقای فروهی بلافاصله در جلسه‌ایکه در آن اعضاء کمیته نجات غریق و مسئولان مربوطه حضور داشتند شرکت کردوی در این جلسه اظهار داشت : در سال جاری با برنامه هائی که بمرحله اجرا در خواهد آمد سعی میگردد که تعداد مغروقین دریا به حداقل ممکن برسد !

در این جلسه قرار شد ساحل چهار کیلومتری دریای بابلسر به دوازده منطقه دویست متری تقسیم گردد و هر منطقه باطناب و تیر های چوبی مشخص‌شود. مسافران مجاز خواهند بود که فقط در این مناطق که ازطرف اعضای نجات غریق کنترل می گردد شنا کنند . در پایان این جلسه رئیس ورزشهای آبی کشور از ناجیان غریق‌ساحل بابلس در خواست همکاری بیشتری را نمودوی ناجیان‌غریق را که از کمبود حقوق گله داشتند ، باضافه حقوق وعده داد و گفت ناجیان غریق‌بزودی بیمه خواهند شد .

چشم براه..!

تنها و گریان ، دور از
جنجالها و تلاشها ، و ناآگاه
از شتاب لحظه‌ها ، چشم به
راه دوخته است .
نه گذشته را میفهمد ، و
نه از آینده چیزی میداند ،
و نه تصویری از فراز و
نشیبهای زندگی در آینه
خاطرش نقش بسته است .
اوتنهامادرش‌را میخواهد،
مادری که هنوز از تلاش
روزانه بازنگشته است.
درست نگاه کنید : او با
زبان بیزبانی به عابرین می‌گوید : ـ اگر مادرم را
دیدید به او بگوئید من
گرسنه‌ام . شیر میخواهم .

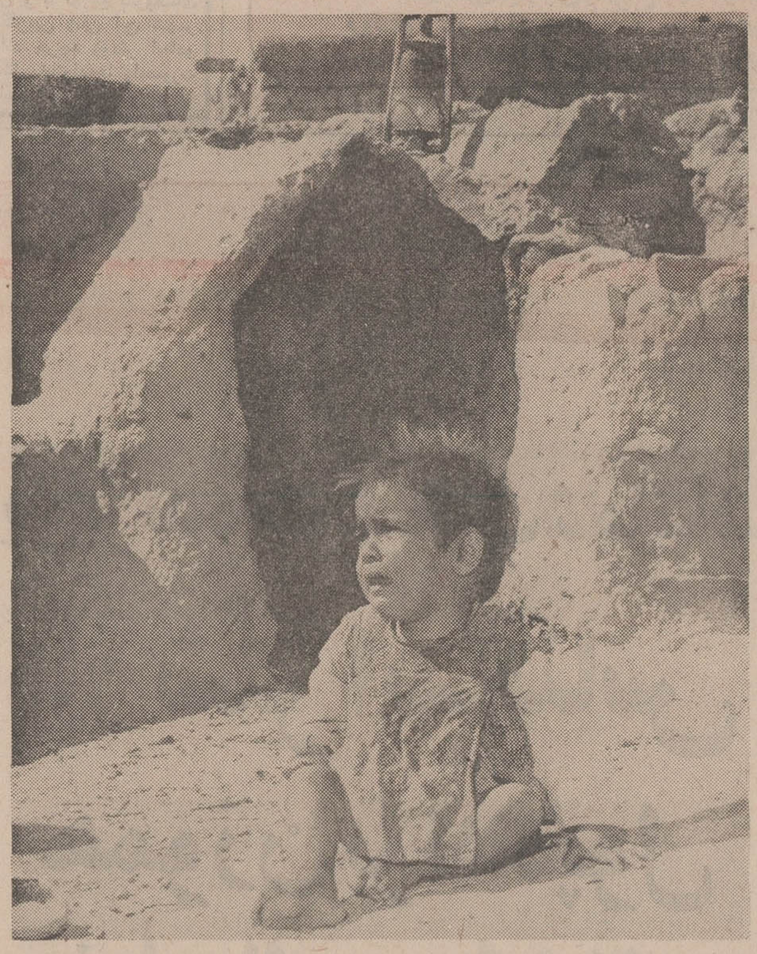

یك مدرسه یادبود بنام شهرداری همایونشهر ثبت‌شد

بنا به تصویب انجمن شهر ، شهردار همایونشهر بامراجعه به بانك ملی‌شعبه همایونشهر ۱۵۰۰برگ‌اوراق مدارس یادبود خریداری‌نمودند و یك مدرسه بنام شهرداری همایونشهر ثبت شد همچنین آقای صفائیان شهردار ۱۰۰ برگ‌اوراق مدارس یادبود بنام خود و۴۰برگ بنام کارمندان شهرداری همایونشهر خریداری نمود .

آقای صفائیان شهردار همایونشهر ضمن گفت و گوئی با خبرنگار اطلاعات اظهار داشت‌به همان اندازه که جشن های فرخنده ۲۵۰۰ ساله بنیانگذاری شاهنشاهی نشان دهنده عظمت ایران میباشد اجرای برنامه ساختمان چند هزار دبستان معرف عظمت و روح فرهنگ دوستی ملت ایران است و علاوه براینکه اجرای این برنامه بزرگ زیر بنائی برای تمدن بزرگ ایران میباشد یکی دیگر از بزرگترین امتیازاتی است که پس از انقلاب‌سفیدایران برهبری‌قائد ورهبر عظیم‌الشان ایران شاهنشاه آریامهر در جهان‌پرتلاطم امروزی نصیب ایران و ملت ایران شده است . در عکس بالا آقای شهردار در حال خرید اوراق دیده میشود .

۲۳۰ کیلو تریاک در خراسان کشف شد

از عده‌ای قاچاقچی در خراسان دویست و سی کیلو تریاک کشف شد .

کشف تریاک وسیله مامورین گروهان ژاندارمری تربت حیدریه و مامورین گروهان ژاندارمری بجنورد در روستاهای «مورشک» تربت حیدریه و «گرمخان» ۲۵ کیلومتری بجنورد ، صورت گرفت .

قاچاقچیان باسامی عباس غلامی ، غلام شجاع ، فتح‌اله نجفی ، قاسم‌امان‌داد ، محمد محمدزاده و غلامرضا مجدزاده دستگیر شدند .

دزد ، اهل خانه را بگلوله بست !

دونفر بنامهای بانو «درملک» و پسند‌سالار زرهی بعلت تیرخوردگی دربیمارستان «علم» زاهدان بستری شدند و حالشان سخت وخیم است ودر حال اغماء بسر میبرند.

گفته‌میشود این دو هنگامی که در خانه خود چای میخوردند ، سارقی بقصد دستبرد وارد منزل آنان شده ولی چون احساس خطر کرده است، چند گلوله بسوی دونفر مذکور شلیك کرده است .

گزارش خبرنگار ما در زاهدان حاکیست : جریان از طرف کلانتری یک زاهدان تحت تعقیب می‌باشد .

بعلت کسالت نویسنده ، درج مطلب

سوغات ولایات

هادی خرسندی

در این شماره مقدور نشد

ثبت مدرسه یادبود بنام مهندس عضد

آقای مهندس عضد مدیر عامل شرکت سهامی تولیدی قند و تصفیه شکر اهواز که همیشه نسبت بکار های اقتصادی و عمرانی در این استان پیشقدم بوده به پیروی از منویات شاهنشاه آریامهر بمنظور شرکت در رستاخیز عظیم فرهنگی جشنهای دوهزار و پانصد ساله شاهنشاهی ایران و ابراز همبستگی ملی وعشق به‌فرهنگ کشور با خرید پانزده هزار برگ ازاوراق مدارس‌یادبود از بانك تهران شعبه اهواز هزینه ایجاد یك دبستان را در (کبیر۳) از توابع خوزستان تامین کرد و نام خود را بر کتیبه مدرسه یادبود و بر صفحات کتاب نامهای جاویدان به ثبت رسانید .

آقای عباس اسلامی یکی ازافرادخیر استان مازندران با خرید ۱۵۰۰ برگ اوراق مدارس یاد بود به‌رستاخیز فرهنگی جشن شاهنشاهی پیوست :

آقای عباس اسلامی که در کار های عام‌المنفعه همیشه پیشگام بوده‌و با ابتکار تاسیس اولین کارخانه فیبر سازی‌ایران در بابلسر و پیشتازی درصنعت چوب کشورعلاوه‌بر اینکه‌برای عده بیشماری ایجاد کارنموده سهم بسزائی نیز در عمران و آبادی این منطقه داشته وکمك موثری‌درامور اقتصادی‌وتجاری این شهر نموده‌اند و اکنون‌نیز احداث بیمارستان مجهزی را با هزینه شخصی برای عامه وجهه همت خود قرار داده است حال قدم‌مهم دیگری رانیز در خرید ۱۵۰۰ برگ اوراق مدارس یادبود جشنهای۲۵۰۰ ساله شاهنشاهی ایران درمحل کارخانه فیبر بابلسر وباحضور کارگران برداشته و با ایجاد یك‌باب دبستان یادبود بنام‌خود در قریه میاندشت مجاور بابلسر مشکل ایاب و ذهاب اطفال‌این قریه و قراء اطراف را ببابلسر برطرف نمود و نام نیك خود را با این عمل خیر خواهانه و دیگراقدامات ارزنده خود برای همیشه جاودان ساخت .

عکس بالاآقای اسلامی راهنگام خرید اوراق ازآقای ملك‌رئیس بانك ملی نشان میدهد ، آقای هادی اسلامی‌وخبرنگاراطلاعات نیز در عکس دیده میشوند .

شهرداری سبزوار با بد هکاران خود کنار آمد!

دیروز جریان برق بیست‌ودو موسسه وابسته به شهرداری سبزوار که مدت هفت روز قطع شده بود بدنبال درخواست و شکایات متعدد مردم بمقامات مربوطه مجددا وصل شد !

بیست و دو موسسه مزبور از چندی قبل مبلغ پانصدهزار ریال بابت هزینه برق خود به شهرداری بدهکار بودند !

شهرداری‌سبزوار پس‌ازهفت روز قطع برق موسسات متبوعه خود با شکایات متعدد مردم روبرو گردید ، زیرا در این مدت اکثر میادین و قسمتهای مختلف شهر در تاریکی فرو رفته بود .

بدین ترتیب شهرداری بااین موسسات کنار آمد و قرار شد پس از روشنائی مجدد دویست هزار ریال طلب خود را نقدا و بقیه آنرا باقساط دوماهه دریافت دارد !

واترلو: دروازه سرنوشت

نوشته جرجت‌هایر
ترجمه علیرضا طاهری

ـ ۸ ـ

ولیی

ـ هراس انگیز است !
ـ چرا ؟
ـ زیرا مردم معمولا حرفهای خوبی‌در باره من نمیزنند . خوب حالا بگو در باره من چه ها شنیده‌ای ؟
ـ این که تو زیبایی
ـ و ...؟
ـ و ویرانگر و فاجعه آفرینی .
ـ این گفته ها برای من مهم نیست .

نوچطور ، آیابرای یکچنین یاوه‌هایی ارزش قائلی ؟

ـ نه. فراموش نکن که من یک سربازم و باخطر کردن خو گرفته‌ام !

لیدی‌باربارا بی‌اختیار خندید :

ـ زبان حاضر به‌جوابی داری !

سپس افزود :

ـ مرا به تالار پذیرایی باز گردان

کلنل «آدلی» لحظاتی چند دودل ماند و آنگاه گفت :

ـ ارکستر والس گیج‌کننده‌یی را آغاز کرده است . من یک بار در وین بانوای این والس رقصیده‌ام . آیا ممکن است پیش از آنکه تا تالار پذیرایی همراهیت کنم، افتخار این رقص را بمن بدهی و طعم شیرین رقصیدن با این موسیقی فریبنده را صد چندان کنی ؟

هنگامی که لیدی باربارا در پاسخگویی تردید کرد ، کلنل با لحنی خشک گفت :

ـ بسیار خوب ، برخیزید تا شما را به‌تالار پذیرائی بازگردانم تا در کنار دوستان خود باشید لیدی باربارای ویرانگر !

لیدی باربارا از جای برخاست ، بی‌آنکه به کلنل‌پاسخی گوید. چندلحظه بعد دستی به لطافت و سبکی یک پر بر شانه های مردانه کلنل آدلی قرارگرفت. دست سپید و خوشتراش لیدی باربارا . آن دو چرخش آغاز کردند و لیدی ـ باربارا ستایش‌آمیز نجوا کرد :

ـ والس شما سرشار از جذبه است، کلنل .

ـ همچنان که رقص شما لیدی‌باربارا! لیدی باربارا دزدانه نگاهی تند وگذرا به‌چهره مردانه‌کلنل انداخت‌ولی خاموش ماند .

چند قدم آن طرفتر «جورجیانالنوکس» در کنار لرد «هی» ایستاده بود و باچشم دریی کانل «آدلی» جست وجو میکرد.

لرد «هی» گفت :

ـ نگاه کنید ، چارلز باچه کسی‌می‌رقصد !

«جورجیانا» با دیدن چارلز آدلی و باربارا شیلد، بی‌اختیار آهی کشید و گفت :

ـ خدای من ! چارلز دیوانه شده‌است. آن مارخوش خط و خال‌چارلز را نیز بسوی خود کشید !

لرد «هی» باکنایه گفت :

ـ شیطان خوشبختی است !

«جورجیانا» گفت:

ـ لردممکن است مرا فورا نزد مادرم بازگردانید ؟

لرد دودل مانده بود که «جورجیانا» افزود :

ـ لرد ، شما ممکن است چارلز را شیطانی خوشبخت بدانید ولی مسلما لیدی «ورث» درین باره عقیده دیگری دارند !این زن زندگی چارلز راخاکستر خواهد کرد !

میهمانی پرشکوه پادشاه و ملکه هلند لحظه به‌لحظه داغتر و پرجنبو جوشتر میشد درحالیکه پشت دیوار های‌پیچک گرفته باغ هتل ، دو مرد سراپا سیاه پوشیده ، سرگرم فراهم آوردن مقدمات یکی از بزرگترین حوادث تاریخ بودند.

یکی ازدو مرد سیاهپوش که قدی‌بلندتر داشت، انگشتانش را در دستکش سیاه خود بیشتر فروبرد و گفت :

ـ تا چند لحظه دیگر «ژاك» به ما علامت خواهد داد تا بالابرویم.

آنگاه پس ازمکثی پرسید :

ـ «شارل» ترا رنگ‌پریده می‌بینم .چرا؟ آیا اتفاقی افتاده است .

«شارل» که مردمک چشمانش بانگرانی این سو و آنسو می‌چرخید و اطراف رامی‌پایید، با صدایی خفه‌و گرفته پاسخ داد :

ـ چیزی نیست «میشل»

«میشل» برای‌چندلحظه طولانی‌سراپای دوستش را برانداز کرد و سپس گفت:

ـ شاید ترسیده باشی !

...وخود جمله‌اش را فورا درست‌کرد:

ـ اما نه‌من ترا خوب میشناسم «شارل». من‌وتو بارها در ماموریت های بسیار مهمی شرکت کرده‌ایم ممکن نیست تو ترسیده باشی .

«شارل» چیزی نگفت و «میشل» پس‌از مکثی افزود :

ـ یعنی واقعا میترسی ؟

ـ نه من نمیترسم «شارل» اما بشدت نگران هستم.صدای مرموزی در وجودم زنگ میزند که ما هرگز نمیتوانیم این نقشه را با موفقیت بانجام رسانیم .

برای یکلحظه کوتاه و زودگذر ، پشت «شارل» نیز از شنیدن کلمات دستیارش بارزه درآمد اما او بزودی ،خونسردی خود را بازیافت و گفت :

«ناتمام»

رادیو ـ تلویزیون

مرغ دریائی

«مرغ دریائی» اثر «انتوان چخوف» نویسنده معروف روسی برنامه تئاتر این هفته است که روز جمعه ساعت ۲۲ از برنامه دوم و شبکه سراسری پخش میشود .

این اثر که بار ها روی صحنه تئاتر و بر پرده سینما نمایش داده‌شده از آثار ارزشمندی است که به دوباره دیدن می‌ارزد .

ترانه‌های تازه درکنسرت فردا

فردا دربرنامه شما ورادیو از این خوانندگان ترانه های تازه‌ای می شنوید :

محمد نوری : در سایه شب

الهه : بدقولی مکن ـ دیر آمدی

هاله صفوی (آماتور) : خدایا هرچه‌باداباد

پروین : میدونم که‌برمی‌گردی ـ شهر قصه ها

افشین : جای تو خالی

کورس سرهنگ زاده : وای بردل ـ الهی بمیری ای دل.

چند نمایشنامه ازرادیو

* نمایشنامه کمدی انتقادی «تعارف» نوشته پرویز خطیبی باشرکت مقبلی ـ نوذری ، تاجی احمدی

* قطعه کوتاه «مخترعین» نوشته‌هادی‌خرسندی‌باشرکت عذرا ـ قدکچیان .

* برنامه های غلط انداز نوشته حسین مدنی باشرکت علی تابش

* نمایشنامه «مینی ژوپ و تابستان» با شرکت مهین شهرجردی .

* قطعه کوتاه «آپاندیس» باشرکت‌مقبلی، نوذری‌وثریا

* نمایشنامه‌سریال «گردش دور دنیا» باشرکت قنبری ، نوذری ، مورین ، امیرفضلی عذرا

* قطعه کمدی «بیحال» با شرکت قنبری

مالوی اجاره نشین

پورثانی یکی از نویسندگان برنامه شماو رادیو با توجه‌به مسئله گرانی کرایه مسکن که روزبروز قوس صعودی‌می پیماید نمایشنامه‌کوتاهی روی تیپ هالو «مقبلی» نوشته که صدالبته مورد پسند موجرین آنچنانی نخواهدبود امااینقدر هست که از این مسئله اجتماعی بنحو مبالغه آمیزی یك هجویه بسازد .

شهرت‌وثروت

شهر تروت فیلمی از مجموعه پی‌درپی «گرفتار»است که در آن «رابرت واگنر» ایفاگر نقش «ال‌ماندی»است. این مرد روزگاری از دزدان قهار بوده و پس از چندی پلیس‌اورا‌اززندان‌آزاد کرده وازاو برای دستگیری دزدان و غارتگران وافراد خطرناك استفاده می کند . و در فیلم این هفته او با دوست دخترش بشهری میرود و در آنجا دختر گم میشود و «ماندی» بعد از جستجو با یك سازمان مخوف روبرو میشود که نقشه های شیطانی دارند. ماندی از آن ماجرا مطلع شده‌برای خنثی کردن عملیات آنها دست بکار میشود و ...

تصویر یك زن

نمایش فیلم «تصویر یك زن» ازاین‌هفته ساعت۲۱ر۴۵ روز پنجشنبه از برنامه دوم آغاز میشود .

این فیلم زندگی یك زن را درزمان‌های مختلف‌تصویر کرده‌است در آن زمان که دختری زیبا و فقیر وبی پول استو در زمانی که همین دختر به اوج شهرت وپول و ثروت می رسد.

نویسنده موفقیت این دختر را دردو زندگی مختلف تصویر کرده‌است .«سوزان تو»نقش اصلی را بازی می‌کند و نقش مقابل او را هم ریچارد چمبرلن به عهده‌دارد.

«یوما» فیلم داستانی تلوزیون

«یوما» عنوان فیلم داستانی این هفته تلویزیون است .

این فیلم را «تدپست» کارگردانی کرده است و کلینت واکر ، باری سولیوان و جان‌کر بازیکنان اصلی آن هستند . در این‌فیلم کلینت‌واکردر نقش یك کلانتر ظاهر میشود که مامور سرکوبی غارتگران و دزدان است که در «یوما» اذوقه گاو و گوسفندهای مردم رامیربایند وبعلاوه آذوقه گروهی از سربازان را که در این شهر هستند به یغما می‌برند و می فروشند مردم از این راهزنان به ستوه آمده‌اند ـ اوتشی‌ها بی آذوقه مانده‌اند، سرخپوستان قیام کرده‌اند و به شهر حمله کرده‌اند و همه را از بین می‌برند . کلانتر ها مرتب در حال تغییر هستند و کسی حاضر نیست‌با این‌گروه به مبارزه‌برخیزد که «کلینت‌واکر» به عنوان کلانتر این شهر برگزیده‌می شود و می خواهد یك تنه با همه مبارزه کند ، و آیا میتواند ؟

باید روز پنجشنبه ساعت ۲۱ر۴۵ در فیلم دید .

قابل توجه

مشتریان محترم خشکبار فروتن

بمناسبت فصل تابستان از اول تیر ماه الی آخر امرداد ماه سال جاری هر هفته روزهای‌جمعه مغازه از یك بعد از ظهر تعطیل میباشد .

تهران چهارراه‌امیراکرم خشکبار فروتن

قابل توجه داوطلبان امتحانات‌ورودی دانشکده‌هنرهای‌زیبا

دانشکده هنرهای زیبای دانشگاه تهران باطلاع داوطلبان مسابقه ورودی رشته های هنرهای تجسمی ، هنرهای نمایشی و موسیقی میرساند امتحانات‌ورودی طبق برنامه قبلی در روز ۱۹ تیرماه ۱۳۵۰ در محل دانشکده انجام خواهد شد . م‌الف ۴۰۸۹

آ ـ ۲۲۷۲۰

سازمان توریستی آپادانا

****

تورهای تابستانی ۱۳۵۰ را باسرویس درجه۱ وقیمت مناسب تقدیم میدارد

اروپا ـ ۳۶ روز

حرکت ۰ ـ ۳۰ تیر و۶ـ۱۳ـ۲۰ مرداد گردش‌درشهرهای رم. ناپل . پمپی . سورنتو . کاپری. نیس. موناکو . ومونت کارلو . بارسلون . پاریس . لندن. هامبورك . ژنو. ونیز. آتن. استامبول . (قیمت ۷۳۵۰ تومان)

اروپا ۳۳ روز

حرکت ۲۹مرداد ـ ۵و۱۷ شهریور گردش مونت‌کارلو .درشهرهای رم ـ تیولی ـ نیس ـ موناکو . بارسلون. پاریس .لندن. آمستردام . هامبورك . ژنو. وین. استامبول (قیمت ۶۹۵۰ تومان)

سرویس :

کلیه تورها شامل بلیط هواپیما جت ورفت وبرگشت. هتل‌های درجه۱وخوب صبحانه و ناهار

درتمام مدت مسافرت ـ (شام‌درناپل ـ کاپری‌وسورنتو) گردش در شهرها بااتوکار دولوکس . ورودیه‌ها

عوارض‌فرودگاه‌ها .درمعیت راهنمایان‌محلی‌وراهنمای‌فارسی‌زبان ایرانی .

تورهای اروپا : ۲۱ خرداد ۲ـ۷ـ۹ـ ۱۵ـ۱۸ـ ۲۳ تیر فرهنگیان
ـ۲۳تیروست‌مین‌ایستر و ۲۸ روز آمریکا تکمیل و در تاریخ های معینه حرکت نموده وخواهدکرد

آپادانا جاده قدیم شمیران چهارراه حقوقی‌اول‌ایرج شماره۴۰ تلفنهای رزرو ۷۵۶۲۰۳ـ ۷۵۴۸۳۰ ـ ۷۶۵۷۱۵

تبریکات

جناب آقای عجمی کاشانی

انتصاب شایسته جنابعالی به فرمانداری آمل صمیمانه تبریك عرض مینمایم توفیق بیشتر شمارا در راه خدمت به میهن عزیز آرزومندم .

از شهسوار : محمودپور

آ ـ ۲۰۶۴۲

جناب آقای منصور ضابطیان

انتصاب شایسته جنابعالی را بمدیریت عامل شرکت سهامی بیمه آریا صمیمانه تبریك میگوئیم .

مرسده و سیروس متین‌رزم

آ ـ ۱۰۰۱۹

جشن پایان تحصیلی دردبستان‌جهان‌امروز

عصر دیروز با حضور عده کثیری از فرهنگیان و اعضاء انجمن‌خانه ومدرسه واولیاء دانش‌آموزان‌ودانش‌آموزان‌درمحل دبستان‌جهان‌امروز واقع‌درنارمك جشن‌پایان تحصیلی باشکوهی برپا بود ابتدا آقای تبریزی ضاحب امتیاز مدرسه بحاضرین خیرمقدم گفت و سپس پیرامون وظایف خطیری که اولیاء دانش آموزان و اولیاء مدارس در قبال تعلیم و تربیت صحیح و نقشی که تربیت صحیح در آینده آنها ومملکت دارد و وظیفه دانش آموزان نسبت بشاهنشاه آریامهر و کشور سخن گفت ، آقای تبریزی خطاب بدانش آموزان چنین گفت : دانش آموزان عزیز امروزه کشور ما بیش از همیشه احتیاج بافراد تحصیل کرده و فنی دارد شما از حالا باید بوظایف خطیر خود یعنی اداره آینده این سرزمین و سربلندی و ترقی و حفظ حراست آن کوشا باشید .

سپس برنامه های هنری اجرا شد وآنگاه جوائز دانش آموزان ممتاز توزیع گردید و از دو نفر دانش آموزان باسامی دوشیزه مریم ثقفی که در امتحانات ششم، حوزه (عباس‌پرویز) با معدل ۱۹ر۵ ونسرین تبریزی کلاس پنجم‌که در حوزه(جهان امروز) با معدل ۱۹ر۹ شاگـردان اول شده بودند تشویق بعمل آمد .

گرافویل

روغن بی روغن

فلز گرافویل انحصاراً در اختیار کارخانه توشیبا قرار دارد ویکی از دلایل عدم احتیاج بادبزنهای توشیبا بروغن کاری است . تعریف ساده گرافویل عبارتست از آلیاژی که مانند اسفنج دارای خلل و فرج بیشمار لبریز از روغن ایست . گرافویل در قطعات متحرك توشیبا بکار رفته است وبهمین جهت بادبزن توشیبا میتواند در حتی کمتر ازیکهزارم ثانیه بطور خودکار خودرا روغن کاری کند . علاوه بر آن ، یك سیستم روغن کاری اتوماتیك نیز روغن کاری توشیبا را تکمیل مینماید . یك بادبزن توشیبا میتواند ۱۵۰۰۰ ساعت متوالی بدون احتیاج بروغنکاری کار کند وچنانچه بخواهیم مقدار کارهر بادبزن را درمنزل بطورمعمول درنظربگیریم، نتیجه اینست که بادبزن توشیبا اصولا بروغنکاری احتیاج ندارد .

توشیبا سازنده‌بیش‌از ۶۰۰۰ نوع‌لوازم‌الکتریکی‌والکترونیکی

Toshiba

فعالیتهای انتخاباتی

هویدا طی گفتگوئی باروشنفکران آبادان گفت :

اگوسازی تهران همزمان با احداث مترو حل میشود

هویدا پس‌از ۸ نطق پرسرو صدا دیشب در آبادان با روشنفکران‌به گفتگوئی نشست‌که سئوال‌کنندگان مهندسین ـ پزشکان ـ تکنیسین ها و لیسانسیه های اداری بودند که همه از طرف کانونها وانجمن‌های خود برای شرکت در همین جلسه دعوت شده بودند .

هویدا که اولین نطق آرام خود را ایراد میکرد ابتدا بزمانی که‌در بین این عده بود و تعالیمی که از آنها آموخته‌بود اشاره کرد و پس از آن وارد بحث نفت‌شد و گفت صنعت‌نفت بزرگترین منبع درآمد ماست که فقط در سال جاری از این بابت قریب ۱۸۰ میلیون‌دلار بمخزانه کشور پرداخت خواهد شد .

اما تنها منافع نفت ما در پول آن نیست بلکه تربیت و آموزش مدیران و تکنیسین ها و کارگران ماهری است که امروز نه تنها پالایشگاه آبادان و تهران را در دست دارند بلکه پالایشگاه هائی هم‌در خارج‌ساختندو کمک‌ذیقیمتی به‌ممالک دیگر میکنند . شما فردا یعنی روزیکه قرارداد تمام میشود نه‌تنها صنعت نفت را مثل امروز نگهداری خواهید کرد بلکه حمل‌و نقل و تصفیه و توزیع آن را بعهده خواهید گرفت . واین مطلب را اخیرا در بلژیک نیز که ما درآنجا خیال مشارکت در تاسیس یک پالایشگاه داریم بیان کردم .

نخست وزیر پس از آنکه شرح مبسوطی در زمینه آموزش و مدیریت در صنعت نفت و انتقال این مدیران‌بصنایع‌دیگر بیان‌داشت از حضار در جلسه خواست که اگر سئوالاتی‌دارند طرح کنند تا جواب گفته شود .

اولین سئوال‌مربوط‌به‌زمین‌بودواز نخست‌وزیر پرسیده شد اخیرا شهرداری زمین های داودیه را حداقل متری ۴۰۰ تومان قیمت گذاشت آیا این همان تقلیل قیمت است . ؟

نخست‌وزیر گفت نمیدانم واز آن اطلاع ندارم اما صحبت من‌برسر فروش زمین نیست مسئله موضوع ایجاد مسکن است . مازمین‌بکسی نخواهیم فروخت بلکه به‌متقاضیان مسکن زمین ارزان واگذار میکنیم وشرط آن ایجاد خانه وآپارتمان است در این مورد به استانداران شیراز و اصفهان و امروز هم باستاندار خوزستان دستور دادم که فورا صورت زمین های دولتی خالصه و موقوفه را برای مسکن تهیه کند .

سئوال کننده دیگر پزشکی بود که در مورد اگوسازی‌تهران‌سئوال کرد ـ نخست‌وزیر گفت این موضوع همراه مترو در تهران‌حل خواهد شد اما مشکل ما کم آبی تهران در آینده برای بیش از ۵ میلیون و نیم نفر است که اگر بتوانیم جلوی جمعیت را بگیریم مجبوریم آنرا مثل نیویورک و آنکارا جیره‌بندی کنیم .

نخست‌وزیر در ضمن صحبت‌های خود از مرگ سه فضانوردشوروی بشدت اظهار تاسف نمود و گفت این عده فدای دانش بشریت شدند .

یك سئوال دیگر مربوط به عوارضی بود که بخاطر موضوعی وضع میشود اما وقتی‌موضوع منتفی شد پا برجای می‌ماند‌مثل یك‌ریال عوارضی اضافی‌بنزین. عوارض پل خرمشهر . عوارض هزار تومان گذرنامه .

نخست‌وزیر باتوضیح مشروحی در زمینه وضع عوارض و اینکه دولت مایل‌و معتقداست عوارض باید حتی‌الامکان از طبقه مرفه و صاحب درآمد دریافت شود در جواب سه مورد فوق گفت عوارض پل خرمشهر سال‌آینده قمام میشود ولی نظر شخص‌من اینست عوارض باقی بماند واز درآمد آن پل دیگری ساخته شود . در مورد عوارض بنزین ما ۱۰ ریال را به ۶ ریال‌تقلیل دادیم که فقط یکریال بیشتراز عوارض قبلی بود و بابت این یکریال هم مالیات و عوارض براتومبیل رالغو کردیم‌وصاحبان آنرا از دوندگی سالانه نجات دادیم .

در اینجا هویدا از جمعیت سئوال کرد همه شما‌به خارج رفته‌اید و بازهم میرویدصدقه‌تان بگوئید خرج سفر یك‌ماه‌چقدر است ؟

دسته‌جمعی جواب دادند ۲۰ هزار تومان .

هویدا گفت بگذارید هزاران ازاین ۲۰ هزار تومان در داخل کشور برای جاده ـ حمام ـ درمانگاههای روستاهای ماخرج شود این مطالب با کف زدن حضار مواجه شد .

آخرین سئوال مربوط به صد هزار محصل آبادانی بود که‌برای آنها تقاضای ایجاد دانشگاه شد .

هویدا گفت من این مسئله را مطالعه نکرده‌ام ولی ازشهر آبادان انتظار میرود که تکنیسین تربیت کند وبه‌همه مملکت بدهد .

هویدا در میتینگ مردم اهواز گفت :

نیروهای مسلح ایران پاسداران خلیج فارس‌اند

آقای هویدا در ساعت ۸ بامدداوارد اهوازشدودرتظاهرات مردم اهواز شرکت کرد . وی در نطق خود یکبار دیگر تاکید کردند که نیرو های مسلح ایران حافظ استقلال‌وطن و پاسدار مصمم امنیت وثبات خلیج فارس‌اند اینجا درحالیکه ابراز احساسات مردم به اوج شدت رسیده بود آقای هویدا گفت : خوزستان زادگاه‌تمدن ایران است و از این استان‌بود که تاریخ ایران تجلی کرد . همچنان که امروز در مرز در هزارو پانصدمین‌سال شاهنشاهی خود و در زمان انقلاب ایران یکبار دیگر دوره‌ای تازه از تاریخ کشور و ملت ما از خوزستان تجلی میکند زیرا خوزستان اکنون به پیشرفتها و ترقیاتی رسیده که مظهر کامل و قانع کننده‌ای‌از پیروزی‌انقلاب ایران‌است نخست‌وزیر باوضاع ۳۱ سال پیش اشاره کردندو از هنگام بازگشت‌خود پایران‌پس‌از خاتمه تحصیلات یادکرد و گفت وقتی پس از یك غیبت طولانی بوطن بازگشتم اهواز نخستین شهری بود که میدیدم جوانها بیاد ندارند ولی هم‌سن‌وسالهای من نیز میدانند که در آنوقت اهواز فقط عبارت بود از دو خیابان و این دو خیابان هم در اشغال سربازان اجنبی بود و اکنون هم حتی نیم نگاهی کافی است تابدانیم که‌خوزستان ماناز کجا تا بکجا رسیده است .

برشمردن اقدامات عمرانی خوزستان ظرف سالهای اخیر به‌وقت زیادی‌نیازدارد خوزستان برای جلوه‌گر ساختن پیروزی های انقلاب ایران مظهر خوبی است . بزرگترین سد کشور ما که یکی از بزرگترین سد های دنیای امروز است در خوزستان بناشده و ماهم‌اکنون دست بکارساختمان سدجدیدی بنام رضاشاه کبیر هستیم . ساختمان سد نادر شاه که به روی رودخانه کارون بسته‌خواهد شد در برنامه پنجم پیش بینی شده‌است‌و علاوه‌برآن نیروگاه حرارتی اهواز که ساختمان آن بزودی آغاز خواهد شد درحدود ۱۵۰ هزار کیلووات برق تولید خواهد کرد ما اجرای این طرح را ظرف شه سال آینده پایان خواهیم داد شهر های خوزستان طی ده سال گذشته فقط‌در حدود۲۰ هزار کیلووات برق در اختیار داشته‌اند واینك از ۲۲۰ هزار کیلووات برق استفاده میکنند و این نشانه پیشرفت‌این‌استان نشانه‌پیشرفت مملکت ونمودار رشد صنعتی کشور ماست .

هویدا سپس گفت : د رهمین حال شبکه آبیاری طرح دز در حال گسترش است و طرحهای عظیم کشت و صنعت که‌میزان تولید کشاورزی این منطقه را بطور قابل ملاحظه‌ای بالاخواهد برد یکی بعدازدیگری بمرحله اجرا در می‌آید .

هویدا پس از ذکر اقدامات عمرانی دیگر اضافه کرددراین سرزمین نفت نمیتوانم‌ازپیروزی بزرك اویك و رهبری شاهنشاه ایران در این مبارزه یادنکنم این چیزی‌است که‌دنیافراموش نمیکند . آقای نخست وزیر سخنان خود را با شعار های میهنی پایان دادند و مردم‌شعار های نخست وزیر را باشور و هیجان فراوان تکرار کردند.

به این تمبر های یادبود ، تمبر دیگری افزوده میشود . تمبری‌یادگار شهادت شجاعانه سه‌فضانوردشوروی که در راه فتح کهکشانهاجان باختند. سه فضانوردی که باید بر آنها نام اولین کشاورزان فضا را نیز داد.

راز مرگ فضانوردان شوروی چیست ؟

بقیه از صفحه ۵

دکتر حسین کشی‌افشار ـ رئیس موسسه ژئوفیزیک‌تهران ـ میگوید:

ـ تا زمانی که بروی‌اجساد سه شهید راه فتح فضا آزمایش کافی بعمل نیاید ، هیچگونه پیش‌بینی و حدسی را نمیتوان بطور قاطع ویقین ، عنوان کرد . مرگ سه فضانورد شوروی چنان پیچیده و مرموز است که تنها میتوان به حدسیاتی بسنده‌کرد . مامیدانیم که شرائط زندگی در فضا با شرائط زندگی در روی زمین تفاوتهای بسیاری دارد و هرکدام از هزاران اختلاف‌موجود،می‌تواند عامل مرگ این سه‌فضانوردقهرمان باشد . مثلا هزاران اشعه کیهانی که بزمین میرسد ، از صافی و « فیلتر » جو گذشته است . در واقع فیلتر و صافی جو ، جلوی ورود بسیاری از اشعه مضره را میگیرد و بدین ترتیب تنها اشعه هایی بمامیرسد که سودمندند و خالی از زیانهای مرگ‌آور . حال آن که هرکدام از اشعه کیهانی بنتهایی میتواند ، آدمی را ازپای در آورد و متاسفانه بشر تاکنون موفق به تهیه یك لباس کامل برای مبارزه با تمام اشعه های کیهانی نشده است و تردیدنیست که بسیاری ازاشعه های کیهانی از لباسهای ۲۶ لایه فضانوردان شهید گذشته و شاید همین سبب مرگ آنان شده است. همچنان که « چینی‌کوف» سرنشین سایوز ۱۰ نیزبخاطرهمین‌اشعه‌ها، دچار بیماریهای ناشناخته‌یی شد . از سوی دیگر بشر در حال حاضر تنهادرمدت‌زمان‌محدودی میتواند در شرائط بیوزنی بسر برد و اگر این زمان فزونی گرفت ، فضانورد را دچاربیماری ها و اختلالات گوناگون و حتی مرگ میکند. بازشاید علت‌مرگ سه فضانورد شوروی این باشد که پیش ازحدتوانایی درشرائط بی‌وزنی بسر برده‌اند .

دکتر نیازی ـ استاد ژئوفیزیك به خبرنگار ما گفت :

« از چند و چون اخبار رسیده ، چنین بر می آید که مرگ در فاصله قطع ارتباط فضانوردان با مرکز کنترل تا فرود سفینه سایوز ۱۱ به روی زمین صورت گرفته است و حدس میزنم در لحظه‌ورودسفینه به کمربند مغناطیسی زمین ، این فاجعه رخداده است .

« عبور از کمربند مغناطیسی یا جو زمین ، معمولا چهار الی پنج دقیقه بطول می انجامد و در فاصله همین چهار ـ پنج دقیقه اختلالاتی درسفینه بوجود آمده که ظاهرا هنوزدانشمندان شوروی به آنها پی نبرده‌اند. اصولا درچنین‌زمینه هیچیك از دانشمندان نمی توانندباصراحت نظریه‌یی را ابراز کنند و در واقع هر اظهار نظریه بر پایه حدس و گمان است .»

دکتررحمتی استاد ژئوفیزیك ـ که درباره کرات وجوزمین مطالعاتی دارد ـ نظریه خود را به خبرنگار اطلاعات در مشهد ، چنین ابراز داشت:

«باعتقاد من مرگ سه فضانورد شوروی دلائل متعددی می‌تواند داشته باشد از جمله این که ۲۴ روز در حالت بی‌وزنی بسر بردن تحمل بی‌اندازه‌یی میخواهد ودیگر اینکه بازگشت به حال عادی نیز خود نیاز به تحمل بسیار دارد . بایک مثال ساده می‌توانید سنگینی این دیگرگونی را دریابید . شما اگر فقط چند ساعت پشت میز در یک شرائط بنشینید ، وقتی می ـ خواهید ازجا برخیزید احساس ناراحتی خواهید کرد . حال این ناراحتی را میلیونها بارپالا ببرید. دوم این که امکان دارد هنگام‌عبور از جو ، اختلالاتی در سیرهای حفاظتی ایجاد شده و در نتیجه حرارت زیاد ازحد ، موجب مرگ سه فضانورد شده باشد . بهرحال دریافت من از اخبار رسیده این بود که گفتم واضافه کنم که‌اصولا دانشمندان برجسته‌یی که در ایستگاه های مرکز کنترل‌کار می‌کنندهنوز نتوانسته‌اندبه‌علت واقعی و قطعی مرگ‌سه‌فضانوردیی‌ببرند.»

★★★

تااین لحظه هنوز علت مرگ رازآمیز فضا نوردان شوروی روشن نشده است و دنیا با بیتابی در انتظار افشای این‌راز است که خود گویای اسرار بسیاری خواهد بود و از همه مهمترآیا این شکست تلخ تا چه‌اندازه جلوی پیشروی بشر را گرفته است ؟

یکصدتن از ماشین آلات کارخانه آلومینیوم‌سازی اراك بایران حمل شد

بهره‌برداری از کارخانه ، درسال۱۳۵۱ انجام‌خواهد شد .

کارخانه آلومینیوم سازی اراك درپایان سال جاری شروع به کارخواهدکرد و از سال ۱۳۵۱ شمش های آلومینیوم ساخت ایران‌وارد بازار های بین‌المللی خواهدشد . این کارخانه که با سرمایه‌گذاری ایران، پاکستان ویك شرکت امریکائی ساخته میشود سالانه ۴۵ هزار تن‌تولید خواهد داشت درحالی که‌افزایش تولیدآن ازهم‌اکنون موردمطالعه قرار گرفته و باحتمال قوی در سال های ۱۳۵۲ و ۱۳۵۳ظرفیت تولیدی آن اضافه خواهدشد.

کارخانه‌آلومینیوم سازی اراك در ده کیلومتری این شهرستان ودرزمینی به مساحت ۳ میلیون متر مربع احداث شده‌است و سطح زیربنای آن به ۸۴ هزار متر مربع میرسد . فعلا تعداد کارکنان آن بیش از یکهزار نفراست ولی‌با آغازبهره‌برداری، تنها۷۰۰تن بطور ثابت در این کارخانه به کار مشغول خواهند شد.

ماشین آلات کارخانه آلومینیوم سازی اراك از کشورهای‌اروپائی و قسمتی نیز ازامریکاخریداری شده‌و هفته پیش متجاوزازیکصد تن‌ازوسایل و ماشین آلات‌آن به‌ایران حمل شده‌است که در کار نصب آن ۲۵ کارشناس خارجی با کارشناسان ایرانی همکاری خواهندکرد .

مواد اولیه کارخانه براساس قرارداد منعقده ،ازاسترالیاتامین میشود و به موجب همین‌قرارداد طی‌سال ۱۳۵۱ بیش از یك صدهزار تن‌مواداولیه(آلومین) به‌ایران حمل خواهدشد .

هزینه احداث کارخانه‌آلومینیوم سازی اراك حدود ۴۵ میلیون دلار پیش‌بینی و برآورد شده‌که ۷۰در صدآنرا ایران از محل اعتبارات عمرانی برنامه چهارم تامین کرده‌است . ۲۵ در صد هزینه را شرکت امریکائی «رینولدز» و ۵در صدبقیه را دولت‌پاکستان تامین خواهد کرد.

بهره‌برداری آزمایشی ازکارخانه ، در زمستان سال‌جاری آغازخواهدشد و از بهار سال ۱۳۵۱ کارخانه با ظرفیت کامل ۴۵ هزار تن، که در صورت لزوم تا ۶۰ هزار تن افزایش می‌یابد ، شروع به‌کار خواهد کرد.

طبق پیش‌بینی های کارشناسان، ۱۵ هزار تن از محصول کارخانه مذکور در ایران ، نیازمندی های صنایع‌داخلی را تامین خواهدکرد ، ۱۰ هزار تن به پاکستان وبقیه به کشور های آسیائی وافریقائی صادر خواهد شد.

مجله‌دختران وپسران یکشنبه منتشر میشود

آگهی اعزام دانشجو بخارج

وزارت دارائی در نظر دارد برای تامین کادر تخصصی موردنیاز خود ۱۵ نفر محصل دیپلمه ریاضی که دارای شرایط زیر باشند ازراه مسابقه انتخاب و برای ادامه تحصیل در رشته حسابداری خبره تحت سرپرستی بانک مرکزی ایران بانگلستان اعزام نماید .

الف ـ تابعیت دولت شاهنشاهی ایران

ب ـ متدین به یکی از ادیان رسمی

پ ـ حداکثر سن ۱۹ سال (متولدین ۱۳۳۱ ببعد)

ت ـ حداقل معدل نمرات دروس کتبی امتحانات نهائی سال ششم (بدون احتساب نمرات شفاهی) ۱۷ کسانیکه حداقل معدل نمرات‌دروس مذکور آنها ۱۵ باشد پذیرفته خواهند شد مشروط بر اینکه جمع نمرات پنج درس کتبی امتحانات نهائی آنها شامل جبر . مثلثات ، حساب استدلالی ، هندسه و مخروطات ودیکته و ترجمه‌و انشاء انگلیسی ۸۵ باشد.

ث ـ دارا بودن سلامت کامل .

ج ـ دانستن زبان انگلیسی .

داوطلبان واجد شرایط میتوانند در روزهای ۲۶ تا ۳۱ تیرماه بادر دست داشتن مدارک زیر :

۱ـ اصل ویک نسخه فتوکپی کارنامه سال ششم که حاوی ریزنمرات امتحانات کتبی نهائی سال ششم باشد (یاریز نمرات کتبی مذکور که به تصدیق دبیرستان و بخش آموزش و پرورش مربوط و یادبیرستان و اداره آموزش وپرورش شهرستان مربوط رسیده باشد). در صورتیکه فتوکپی کارنامه بدون اصل آن ارائه شود ویا کارنامه حاوی ریز نمرات دروس کتبی ثلثسوم سال‌ششم نباشد، ویاریزنمرات‌قلم خوردگی داشته باشد و به تصدیق مراجع فوق نرسیده باشد ، پذیرفته‌نخواهد شد.

۲ـ چهار قطعه عکس ۴×۶ جدید .

۳ـ فتوکپی صفحه اول شناسنامه .

۴ـ تقاضانامه با ذکر نشانی کامل منزل در تهران و شهرستان و شماره تلفن .

مستقیما بدفتر آموزش وزارت دارائی مراجعه و یامدارک خود را به نشانی تهران ـ وزارت دارائی دفتر کل آموزش طوری ارسال‌نمایند که حداکثر تاتاریخ ۳۱ تیرماه باین دفتر رسیده باشد.

امتحان کتبی ساعت ۳ بعد از ظهر روز ۵ مرداد ۱۳۵۰ در موسسه علوم بانکی ایران به نشانی جاده قدیم شمیران ـ خیابان سلطنت آباد ـ بالای ضرابخانه برگزار خواهد شد . پس از اعلام نتیجه امتحانات کتبی باکسانیکه نمره کافی بدست آورده باشند مصاحبه بعمل خواهد آمد.

داوطلبان باید برای اخذ کارت‌ورود بجلسه امتحان از ساعت۸ الی ۱۲ روز ۴ مرداد ۱۳۵۰ به دفتر کل آموزش وزارت دارائی (طبقه‌پنجم کاخ دارائی) مراجعه نمایند .

مواد امتحان کتبی شامل : زبان فارسی (ضریب ۱) ریاضیات (ضریب۲) وزبان انگلیسی (ضریب ۳) خواهد بود.

محصلینی که انتخاب میشوند باید وثیقه ملکی بمیزان دومیلیون ریال بسپارند و متعهد شوند که حداقل دوبرابر مدت تحصیل در وزارت دارائی خدمت کنند.

کلیه هزینه‌های مربوط به مسافرت ، تحصیل واقامت از طرف‌وزارت دارائی پرداخت خواهد شد.

دفتر کل آموزش وزارت دارائی

۱ـ۲ ۱ـ۱۹۴۲۲

آگهی مجمع عمومی عادی

مجمع عمومی شرکت سهامی ساختمان کرشه در ساعت ده‌صبح روز ۲۲ تیرماه۱۳۵۰ درمحل شرکت واقع‌درخیابان‌خردمندجنوبی شماره ۱۰۳ تشکیل میگردد از سهامداران شرکت دعوت‌میشود که درمجمع مذکور حضور بهمرسانند .

دستور جلسه

۱ـ اصلاح و تغییر اساسنامه شرکت و تبدیل آن بشرکت سهامی خاص .

۲ـ تصویب ترازنامه سال ۱۳۴۹ .

۳ـ انتخاب بازرس شرکت .

مدیر عامل شرکت سهامی ساختمانی کرشه

آ ـ ۱۰۰۲۳

هر کس میتواند با استفاده از ۳۶ در صد تخفیف
در قیمت بلیط دوسره ، بدون توقف در مسیر راه ،
به لندن پرواز کند و بدون پرداخت
مخارج اضافی از اروپا دیدن کند .

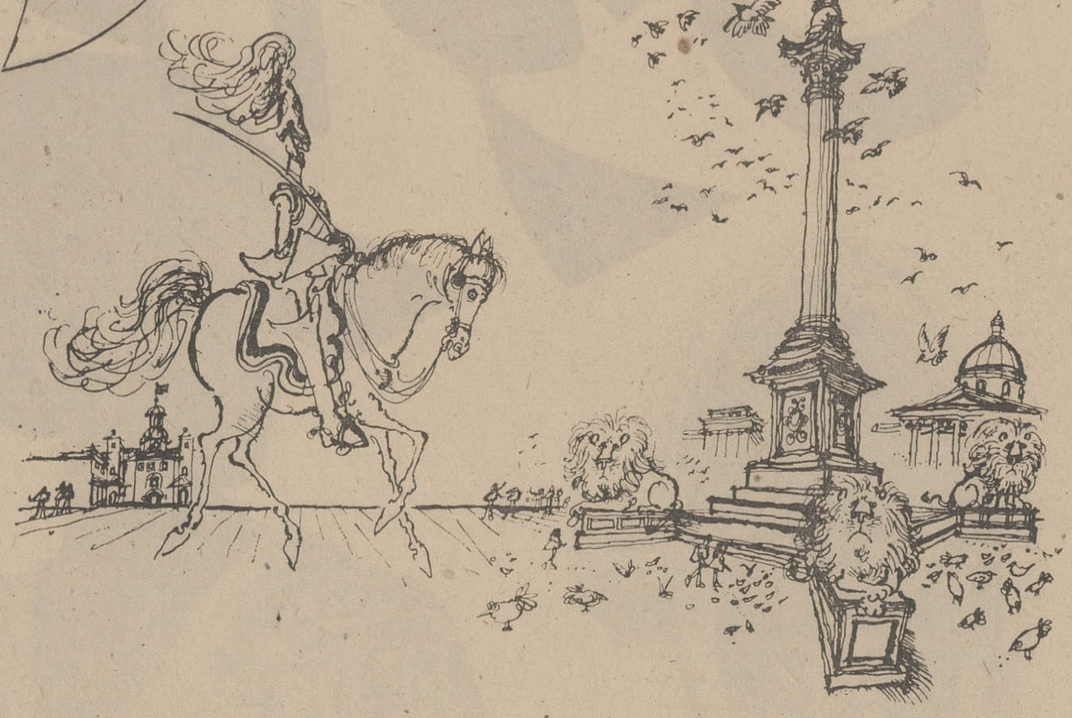

برای بعضی‌ها تنها یك خط هواپیمائی وجود دارد.

بلیط دوسرهٔ تهران ـ لندن ـ را برای سفر بدون توقف با هواپیما رزرو کنید واز آنجا نیز بدون پرداخت مخارج اضافی بلیط دوسره برای سفر بهریك از نقاط زیر در اروپا در اختیار شما گذاشته میشود :

هامبورگ ، فرانکفورت ، دوسلدورف، کلن ، برلین ، آمستردام ، روتردام ، پاریس ، بروکسل و یا مادرید . حتی در صورتیکه در سرراه خود به لندن یا در مسیر مراجعت نیز توقف کنید باز هم میتوانید بطور محدودیکی از نقاط فوق را برای سفر انتخاب کنید .

BOAC
ازشما مواظبت میکند

تهران : خیابان شاهرضا ـ شماره ۳۲۳ ـ تلفن : ۹ ـ ۳۱۲۳۲۵ آبادان : سان شاین آرکاد ـ تلفن : ۳۱۵۴ / ۲۴۷۱

محصولات خانگی الکترولوکس معروفیت جهانی دارد
مدلهای جدید جاروبرقی الکترولوکس وارد شد.

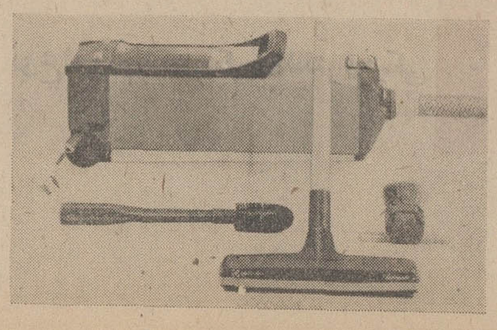

مدل Z – 77
مدل Z – 87
مدل Z – 94
مدل Z – 100
مدل Z – 310 تمام اتوماتیك
مدل Z – 73 با ۲ موتور

فروش در فروشگاههای معتبر
نماینده انحصاری و مرکز پخش
شرکت ایران وسوئد
خیابان سوم اسفند شماره ۲۹ و ۳۵ تلفنهای ۹-۳۱۴۱۶۰ و ۳۹۲۷۳۴

سینما

هجویه‌ای برای فیلمهای جاهلی

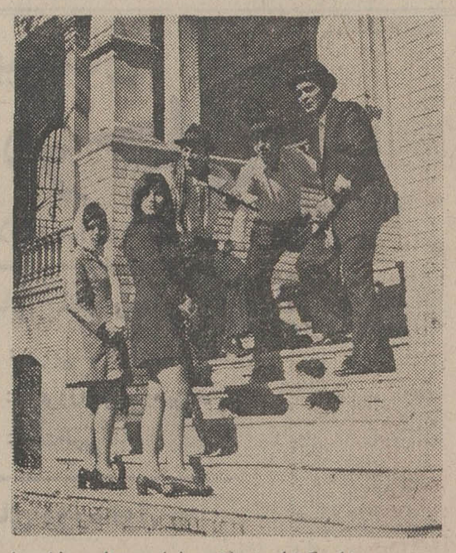

سپهرنیا ، گرشا ،متوسلانی ، لی‌لی و مینا در فیلم‌سه‌تا جاهل

● رابطه نویسندگان سینمایی‌با سینما ، دراین چند سال اخیر بسیار نزدیک و خوب بوده است و بسیاری ازسرشناس های مطبوعات به‌کار سناریو نویسی روکردند و عده‌ای ازاین گروه موفقیت بیشتری بدست آوردند .

اماتابحال کار فیلمسازی یک منقد فیلم ، دقیقا انجام نگرفته بود ، بصورتیکه هم سناریو را بنویسد و هم کارگردانی را انجام دهد .

وهرچند که میگویند کسیکه کار نقد فیلم را در دست دارد ، نمیتواند فیلم بسازد ، اما عاقبت این مسئله عملی شد، و «پرویزنوری» که سال ها در مطبوعات سابقه نویسندگی و نقد فیلم دارد به ساختن فیلم روی‌آورد .

پرویز نوری نیز مثل عده‌ای دیگر ، پیش از این با نوشتن چند سناریو ، این همکاری را باسینمای فارسی‌آغاز کرده بود . اما بعنوان کارگردان این نخستین کار او بشمار می‌آمد .

فکر تهیه فیلم «سه‌تا جاهل» در زمستان ۱۳۴۸ پیش‌آمد، هنگامیکه فیلم «قیصر» موفقیت بسیار پیدا کرده ، و فیلم های جاهلی مدروز شده بود . بنابر این پرویز نوری باموافقت منوچهر خدابخشیان ، تصمیم به تهیه فیلم جاهلی ، اما در عرصه طنز و فکاهی میگیرد .

فکر اصلی در ادامه داستان قیصر واز این قراراست که «خان‌دائی» به هنگام مرگ سه‌فرزند گمشده را بربالین خویش می‌بیند و کلید گنجینه مدفونی را به آنها می‌بخشد. غافل از آنکه مباشر بدطینت اونقشه‌ای کشیده است تا پس‌از مرگ ثروت و مکنت او را بالا بکشد ...

باین ترتیب جمشید مشایخی بابازی کوتاهی در فیلم ، داستان شیرینی را آغاز میکند که سه قهرمان اصلی آن ، سه هنرپیشه کمدی فیلم های فارسی ، یعنی «سپهرنیا ـ گرشا ـ متوسلانی» هستند ، و در راه جستجو و تصاحب گنج با حوادث بسیاری روبرو میشوند ، و قالب طنزآمیز فیلم را تا پایان حفظ میکنند .

اما خود فیلم بدون حادثه و خاطره تمام نشد ، در هر یک از لحظات تهیه آن، ماجرائی وجود داشت .

پرویز نوری شرح میدهد :

«روز فیلمبرداری اولین صحنه فیلم فرا میرسد . لباس های جاهلی را میدهیم سپهرنیا و گرشا ومتوسلانی بپوشند «لی‌لی» و «مینا» دوهنرپیشه زن فیلمرا خبر میکنیم، و بعد برای مکان وقوع ماجراها ، سراغ اتاق قیصر میرویم . گروه فیلمبرداری عازم محل میشوند ودر آنجا قرار است لی‌لی و مینا با «بیکینی» و چادر سراغ‌سه کمدین داستان بیایند ، ودر اتاق آنها تغییر لباس بدهند ...صحنه با موفقیت به‌انجام میرسد . دربرخورد بادست‌اندرکاران فیلم فارسی، آنها یادآور میشوند که چقدر این فکر «بیکینی و چادر» قابل تحسین و لمس شدنی است ..»

در مورد یک صحنه دیگر نوری میگوید :

«...میخواستم ازمحیط گرمابه‌نواب که در فیلم قیصر هم‌آمده بود، برداشت هجووطنز بکنم . طی این فصل قرار است . سه تا جاهل ـ که‌مباشر و افراد او در تعقیب آنها هستند ـ وارد حمام شوند، ودر آنجا باسه جاهل صابون‌زده وبرسکوی کنار خزینه نشسته روبرو شوند که چهره‌هایشان درست مشخص نیست .مباشر دستور میدهد افراد او باسطل های آب‌جوش به سر و روی آنها آب بپاشند ،و خدمت لازم رادر حق‌آنها بکنند . اما پس از ریختن آب همگی متوجه میشوند که اشتباه کرده‌اند ، و اینها سه جاهل مورد نظر نیستند..»

درفیلم نوری، از هر طبقه نمونه‌ای انتخاب شده است، مثلا جاهل ـ کاسب ـ حاجی ـ گدا ـ بلیت‌فروش ـپاسبان ، وهریک از نمونه ها به‌روشنی شناسانده شده بطوریکه در پایان‌میتوان باین نتیجه‌رسید که برشی از زندگی‌را درپیش‌روی تماشاچی گذاشته‌اند .

این شخصیت های مختلف ، فقط بخاطر جنبه های طنزی که در داستان اعمال شده ، در فیلم بکار گرفته شده‌اند .

درواقع یک مایه فکاهی بارنگ وجلای خاصی است تا تماشاچی را در مدت دوساعت بدنبال خود بکشاند ، و او را خسته نکند .

باین ترتیب اولین تجربه سینمائی پرویز نوری ، حد موفقیت او را درکار و برداشت تازه‌ای را در سینمای کمدی نشان میدهد .

افیش برای جشنهای ۲۵۰۰ ساله

گروه هنری کاخ جوانان طرح « آفیش » جشنهای دوهزار و پانصدساله‌شاهنشاهی ایران را بمسابقه گذارده است. شرایط شرکت در مسابقه :

اعضای شعب کاخ جوانان ، دیپلمه هائیکه بین ۱۸ تا ۳۰ سال دارند و هنرجویان موسسات هنری وابسته‌به‌وزارت فرهنگ و هنر میتوانند در این مسابقه شرکت جویند .

آفیش‌ها باید تا تاریخ ۱۵ر۵ر۵۰ به کاخ مرکزی جوانان ارسال‌شودهیئت‌داوران به برندگان اول تا سوم جوایز نقدی (تا۵۰ هزارریال) اعطا خواهد کرد .

هنرمندان برای‌کسب‌اطلاعات بیشتر میتوانند به کاخ مرکزی جوانان (بالاتر از سه راه ضرابخانه ، کاخ‌مرکزی‌جوانان) مراجعه کنند .

فیلم های منتخب سال ۱۹۷۰

در کاخ مرکزی جوانان

باهتمام کاخ مرکزی جوانان فیلم های منتخب سال ۱۹۷۰ طی « هفته فیلم » در این‌مرکز نشان داده میشود در این برنامه که از روز سه‌شنبه‌هشتم تیر ماه آغاز شده ،فیلم‌های گل‌آفتابگردان ، مردی که از باران آمد ، بولت ، استخر ، بچه رزماری، ژنرال‌پاتون‌نمایش داده خواهد شد .

هرروز ساعت ۱۹٫۳۰ یکی‌از این فیلم‌ها برای علاقمندان‌روی پرده می‌آید .

فیلمی درباره مستعمرات

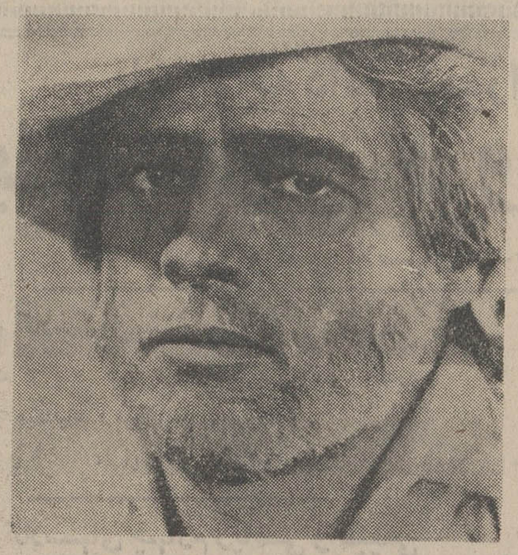

مارلون براندو در فیلم کوایمادا

مارلون براندو ، هنرمند خوب سینما ، این اواخر کمتر پیشنهاد بازی در فیلم ها را قبول میکند و برای هر فیلمی‌مدت ها فکر میکندو تصمیم میگیرد باین ترتیب ، می‌بینیم که فیلم های آخری او ، درجه وارزش ممتازی کسب کرده‌اند .

تازه‌ترین فیلم او «کوایمادا» نام‌دارد که اثرکارگردان برجسته ایتالیائی «جیلوپونته‌کوروو» است «پونته کوروو»نیز جزء کارگردانانی است که کم فیلم میسازد اما هربار فیلم‌هایش با جنجال فراوان توام بوده است .

ازجمله فیلم های معروف او ، میتوان از «کاپو» و «نبرد الجزیره» نام برد ...

در «کوایمادا» پونته‌کورووبه مسائل مستعمراتی و فعالیت های دول قدرتمند میپردازد بغیر از مارلون براندو ، در این فیلم ، «رناتوسالواتوری» نیز بازی دارد .

فیلم‌های تازه

نالوطیها

پس از ساختن چندین‌فیلم ایرانی بر اساس زندگی «لوطی‌ها» قرار است‌سیامک یاسمی فیلمی بسازد بنام «نالوطی‌ها» این فیلم‌به‌احتمال قوی پس ازروی پرده‌آمدن «مردهزار لبخند» جلوی دوربین خواهد رفت.

نقش اصلی‌را بهروزوثوقی ایفا خواهد کرد اما هنوز بقیه‌هنرپیشگان تعیین‌نشده‌اند

مشروطه

تهیه فیلم «مشروطه» که قرار بود علی حاتمی آنرا براساس سناریوی نوشته خودش بسازد به تعویق افتاد و ظاهرا به اواخر سال موکول شده است .

در این فیلم قرار بودفردین ـ فروزان ـ و رضا بیک ایمانوردی نقش‌های اصلی‌را ایفا کنند .

خداحافظ رفیق

بالاخره فیلم «خدا حافظ رفیق» برای نمایش آماده میشود این فیلم محصول استودیو آریانا فیلم است که توسط امیر نادری عکاس مطبوعات و فیلم‌ها،کارگردانی شده و علیرضا زرین دست آنرا فیلمبرداری کرده‌است.

داستان‌خدا حافظ رفیق حادثه‌ای پرتحرک از زندگی امروز است که سناریوی‌آن توسط پرویز نوری‌ـو ن . نوید تنظیم شده است . بازیگران‌اصلی ذکریاهاشمی (سازنده فیلم سه قاپ) و سعید راد هستند .

بااندکی تغییر

گفته میشود که قرار است مسئولین استودیو میثاقیه ، تغییرات مختصری در فیلم «رسوای عشق» بدهند و مقدمات نمایش آنرا آماده کنند . این فیلم را احمد نجیب‌زاده‌کارگردانی وقدرت‌اله احسانی فیلمبرداری کرده است و هنرپیشگان اصلی آن منوچهر وثوق ـ کتایون ـ بهمنیار ـ قدکچیان و عده‌ای دیگر هستند.

کتایون و منوچهر وثوق در فیلم «رسوای عشق»

«تئاتر سایه» و لعبتکان آن!

بدعوت سازمان جشن هنر ، یک گروه نمایشی از کلانتان مالزی برای اجرای‌تئاتر سایه به تهران می‌آید.

در «تئاتر سایه» عروسکهای چرمی روی پرده ظاهر میشوند که هریک نمایشگر موجوداتی افسانه‌ای هستند.

در این نمایش «مرشد» همه کاره است اوست که داستان را شرح میدهد وباقتضای هرنقشی صدای لعبت را تقلید میکند یک هنرشناس فرانسوی در باره تئاتر سایه مالزی میگوید :

«کمال در ساختن لعبتان چرمی ، کمال در بیان متن‌های کهن ، کمال در اجرای کوچکترین وجزئی‌ترین سنت اساس نمایش تئاتر سایه است».

این گروه در شب‌های ۲۳ و۲۴ تیرماه در تالار فردوسی دانشگاه تهران برنامه خود را اجرا خواهند کرد.

برهنه، باسرعت، تاظهر

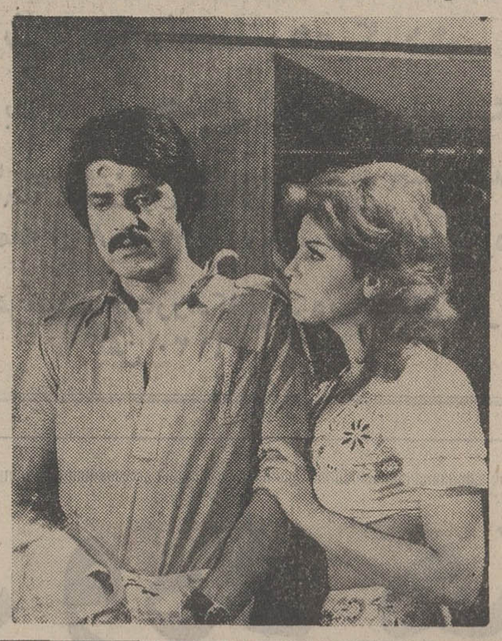

فیلم جدید سازمان سینمائی، هریتا فیلم که بزودی جلوی دوربین خواهد رفت عنوان عجیبی دارد « برهنه،با سرعت، تا ظهر » این فیلم را خسرو هریتاش کارگردانی خواهدکرد وهنرپیشگان اصلی‌آن، سیامک دولتشاهی و فریده صادقیان میباشد .

ناگفته نماند که فیلم قبلی هریتاش موسوم به « آدمک » برای نمایش آماده شده است در فیلم « آدمک»زری‌خوشکام‌ـ سیامک دولتشاهی ـ فریده صادقیان ـ بهروز به نژاد ـ دیانا وژاله شرکت دارند و فیلمبرداری آنرا مصطفی‌عالمیان بصورت رنگی انجام داده است .

زری خوشکام‌وسیامک‌دولتشاهی در فیلم « آدمک »

همه دنیا مال منه

قرار است همین‌روزها فیلم «همه‌دنیا مال منه» برای‌اخذ پروانه نمایش ، مجددا روانه اداره بازبینی فیلم‌ها در وزارت فرهنگ و هنر بشود.

«همه دنیا مال منه» ، محصولی است از استودیو پارس فیلم بکارگردانی خسرو پرویزی وبا فیلمبرداری محمود کوشان.

داستان این فیلم ، پیرامون مسائل یک پسرو دخترجوان ومحصل دور میزند ، و در آن نیلوفر ـ پیمان ـ سارا وتقی ظهوری شرکت دارند نقش دوجوان عاشق پیشه را نیلوفروپیمان بازی کرده‌اند.

نیلوفر و پیمان در فیلم «همه دنیا مال‌منه»

نمایشنامه های ایرانی در کاخ غربی جوانان

ازشنبه پنجم تیرماه هفته نمایشنامه های ایرانی درکاخ غربی جوانان آغاز شده است . نمایشنامه روسری قرمزشنبه (پنجم تیرماه) ، نمایشنامه چوب زیربغل (یکشنبه ششم) برنامه نقالی (روز هفتم) نمایشنامه ریل (روز هشتم) نمایشنامه طلسم (روز نهم) خربا بارنمک (روز دهم) روی صحنه می‌آید و پیش از هرنمایش یک سخنرانی درباره آن اثر یا درباره تئاتر ایران انجام میشود .

وروز آخر درمیز گردی باشرکت سخنرانان ،نویسندگان وکارگردانان ،مسائل تئاتر ایران مورد بررسی قرار میگیرد

اطلاعیه برای دوستداران فیلم موفق
درشکه‌چی
آغاز دهمین و آخرین هفته
فیلم «درشکه‌چی» در
سینما کسری
از آنهائیکه فیلم «درشکه‌چی» را تاکنون‌دیده‌اند بپرسید که «درشکه‌چی» چگونه فیلمی است...

صفحات پرفروش هفته
مهستی — دل این
عارف — قلب چوبی
رامش — دختر ایلاتی
منوچهر — لب دریا
پونه — هردلی یه‌رازی‌داره
روانبخش — خدایکی یار یکی
برجسته — عاشق پیشه
بزبزقندی ـ خاله سوسکه ـ پیرزن
مرتضی احمدی — زندگی‌قسطی
مهربان برای بچه ها

تراس نیاگارا
بزودی افتتاح میشود
اولین برنامه برای تماشاچیان فیلم شناس و مشکل پسند
چارلز برونسون
در فیلمی بکارگردانی : رنه‌کلمان
مردی که از باران آمد
رنگی ـ پانورامیک

با شرکت مارلن‌ژوبر ـ گابریله‌تینتی ، جیل‌آیرلند و ... آنی‌کورده

سرویس مجانی رمینگتون
شما صاحب هرمدلی از ریش‌تراشهای‌رمینگتون‌هستید میتوانید آنرا جهت سرویس‌مجانی بتاریخهای زیر درشهرستانها به فروشندگان مجاز درتهران بشرکت مینروال : خیابان سوم اسفند ـ شماره۳۲ بسپارید تا
ریش تراش شما ظرف ۲۴ ساعت مجانا سرویس وتحویل شود

رمینگتون عالیترین ریش تراش برای شما
دارای ۶ درجه . خط‌زن . پاک‌کن اتوماتیک بابرق ۱۱۰ تا ۲۴۰
تهران : از اول تیر ماه‌الی پایان‌تیرماه ۱۳۵۰
اصفهان : از دهم تیر ماه الی سیزدهم تیرماه۱۳۵۰
شیراز :از پانزدهم تیرماه الی هیجدهم تیرماه ۱۳۵۰
رشت :از بیستم تیرماه الی بیست‌وسوم تیرماه۱۳۵۰
همدان : روز بیست‌وپنجم تیرماه ۱۳۵۰
کرمانشاه : از بیست‌وششم‌تیر ماه‌الی‌بیست‌وهشتم تیرماه۱۳۵۰
رضائیه : ازسی‌ام‌تیر ماه الی سی‌ویکم تیرماه ۱۳۵۰
تبریز : از دوم مردادماه‌الی چهارم مردادماه ۱۳۵۰
ا ـ ۲۰۱۰۳

تشکر وسپاسگزاری
خانم اینجانب بانو فاطمه شورائی مدتی از درد معده‌اثنی‌عشرو کیسه صفرا ناراحت‌بودتااینکه بامراجعه به بیمارستان بازرگانان واقع در خیابان ری جناب آقای دکتر محسنیان باعمل جراحی ماهرانه خودویرا ازمرگ‌حتمی نجات‌دادند بدینوسیله ازنامبرده تشکر و سپاسگزاری میشود
احمد شورائی‌راننده ناحیه ۹ شهرداری

هنرکده موسیقی ملی
آگهی مسابقه ورودی‌سال تحصیلی ۵۱ـ۱۳۵۰
هنرکده موسیقی ملی وزارت فرهنگ‌و هنر برای‌دوره لیسانس رشته‌ساز و آهنگسازی عده‌ای هنرجواز طریق مسابقه باشرایط زیر می پذیرد :
۱ـداوطلبان باید متولد۱۳۲۵ ببعدودارای گواهینامه پایان‌دوره متوسطه هنرستانهای موسیقی و یاششم‌دبیرستان (ادبی ـ طبیعی ـریاضی) باشند .
۲ـثبت‌نام تاساعت ۵بعداز ظهر روزدوشنبه ۱۴ تیرماه دردفتر هنرستان واقع درخیابان کاخ جنوبی بین‌حشمت الدوله‌وشاه شماره ۳۱۲ انجام میشود .
۳ـداوطلبان باید در موقع ثبت‌نام عین مدرک تحصیلی‌ـ عین شناسنامه ودو برگ‌فتوکپی از صفحه اول ان ۴قطعه عکس ۴×۶ برقی و فیش پرداخت پانصد ریال حق مسابقه به حساب ۱۲۸۰ بانک ملی ایران شعبه چهارراه شاه را همراه تقاضانامه تسلیم نمایند.
۴ـ کارت ورود به جلسه مسابقه صبح روز مسابقه توزیع خواهد شد و برنامه مسابقه موقع ثبت‌نام به اطلاع داوطلبان خواهد رسید .
مسابقه روز سه شنبه ۱۵ تیرماه جاری ساعت ۸ صبح درمحل هنرستان آغازخواهد شد.تلفن۴۲۳۴۵ م‌الف۴۱۷۸
آ ـ ۲۰۳۵۴ ۱ـ۴

آغاز دومین هفته نمایش‌در
شهر قصه
(عباس‌آباد ـ جنب سینما شهر فرنگ)
فیلم توفان برانگیز زمان ما . . . فیلمی که چهره سینمارا یکباره در سراسر جهان دگرگون ساخت .
زیبا، هراس‌انگیز ،تکان‌دهنده مهیوب‌کننده!

کمپانی کلمبیا تقدیم میکند
ایزی رایدر
EASY RIDER رنگی
باشرکت :
پیتر فاندا
دنیس‌هوپر
جك‌نیکولسون
برنده ۲ جایزه اسکار
● برنده جایزه بهترین فیلم از یك کارگردان جوان درفستیوال کان
سانسها ۱۱ صبح ـ۲ ـ ۴ ـ ۶ ـ ۸ ـ ۱۰ ـ بعد از ظهر
جهت‌رزرو بلیط‌به گیشه سینما شهر قصه‌مراجعه‌فرمائید

آگهی تشکیل مجمع عمومی فوق‌العاده
از سهامداران شرکت‌سهامی جوراب دعوت مینمایددرمجمع‌ـ عمومی فوق‌العاده که در تاریخ یکشنبه بیستم تیرماه ۱۳۵۰ ساعت ۷ بعداز ظهر در دفتر کارخانه‌واقع‌در بریانك تشکیل میشود حضور بهمرسانند .
دستور جلسه
تنظیم اساسنامه و تبدیل‌شرکت طبق قانون به شرکت خاص از دارندگان سهام تقاضا می شود برای اخذ ورقه ورودیه‌با رعایت ماده (۲۲) اساسنامه بدفتر کارخانه مراجعه نمایند.
هیئت مدیره شرکت سهامی جوراب .
۱۰۰۹۷

آگهی تغییر شماره تلفن
شماره تلفن وآدرس جدید شرکت‌سرابا مسئولیت محدود را بشرح زیر باطلاع میرساند .
آدرس ـتهران خیابان فخر رازی شماره ۷۵
شماره تلفن ۴۵۱۵۲
شرکت سرا با مسئولیت محدود

تجارتخانه فتحی پور
اهواز ـ خیابان ششم بهمن
PUMPS & ELECTROPUMPS from RUMANIA
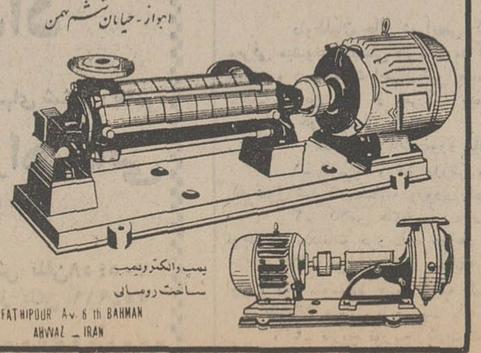
پمپ والکتروپمپ
ساخت رومانی
FATHIPOUR Av. 6 th BAHMAN
AHWAZ _ IRAN

آلون‌دلون ـ لئاماساری
در فیلم عصیانگر
از امشب فقط در
سینما ادئون
نمایش فیلم «سینگوالا» بعللی به بعدموکول گردید

همه‌شب، شام توام باموزیك میلانو
در تراس باصفای رستوران دانسینك خانوادگی :
باربکیو
مطبوع‌ترین غذاهای ایرانی و فرنگی باناز لترین قیمت
نشانی: خیابان پهلوی، ایستگاه پسیان

سازمانهای فرهنگی و آموزشی

ششم طبیعی
دبیرستان طهران

برای کلاسهای ششم طبیعی تضمینی و تک درس و تقویتی
ششم طبیعی و ریاضی تا تاریخ دهم تیرماه همه روزه
ثبت نام مینماید

کلیه وجوه دریافتی به مردودین امتحانات شهریور ماه مسترد میگردد

کلاسها در دو نوبت جداگانه **صبح و عصر** تشکیل میگردد

داوطلبان شهرستانها جهت ذخیره جا میتوانند مبلغ ۵۰۰ ریال بحساب شماره ۱۰۶۳ بانک صادرات شعبه کالج واریز کنند.
(ضمنا فردا جمعه از ۸ صبح تا ده شب ثبت نام میشود)

نشانی : شاهرضا ـ چهارراه کالج ـ دبیرستان تهران
تلفن ۴۶۱۲۰

قابل توجه دانش آموزان دوره اول و دوم دبیرستان

با همکاری گروه فرهنگی مرجان

کادر آموزشی کلاسهای تجدیدی و تقویتی را بشرح زیر اعلام میدارد

دبیران کلاسهای ششم ریاضی و طبیعی

ریاضیات : شهریاری ـ حریرچی ـ عابدی ـ صدری
فیزیک و میکانیک : فروزانفر ـ مهرداد
شیمی : آیت الهی ـ دکتر ایزدی

دبیران کلاسهای چهارم ریاضی و طبیعی

ریاضیات : شهریاری ـ عابدی ـ صدری ترابی ـ فرهمند
فیزیک : فروزانفر ـ مهرداد
شیمی : دکتر ایزدی

دبیران کلاسهای پنجم ریاضی و طبیعی

ریاضیات : ترابی ـ عابدی ـ صدری
فیزیک : فروزانفر ـ مهرداد
شیمی : آیت الهی

دبیران کلاسهای دوره اول

ریاضیات : اندامی ـ خاکسار ـ فرهمند محرابی ـ میری
فیزیک و شیمی : تیمورتاش ـ حسین تقوی

اوقات ثبت نام : ۸ تا ۱۲ صبح و ۴ تا ۸ بعد از ظهر
نشانی : میدان کاخ روبروی سینما گلدن سیتی تلفن ۴۳۵۹۵

ششم ابتدائی تضمینی
درسازمان فرهنگی ابطحی
فرح جنوبی مقابل پمپ بنزین تلفن ۷۵۵۳۴۹

گروه فرهنگی آذر

برای کلاسهای شبانه ششم طبیعی و ریاضی که از روز شنبه دوازدهم تیرماه جاری شروع بکار خواهد نمود ثبت نام مینماید

داوطلبان میتوانند همه روزه صبح ها از ساعت ۸ تا ۱۱/۵ و بعداز ظهرها از ساعت ۴/۵ تا ۷/۵ بنشانی های زیر مراجعه فرمایند

۱ـ دبیرستان شماره ۱ آذر: خیابان نادری ـ قوام السلطنه ـ تلفن : ۶۶۷۱۷۰
۲ـ دبیرستان شماره ۲ آذر : میدان بهارستان صفی علیشاه تلفن : ۳۱۸۴۸۱

ثبت نام ترم تابستانی

توسط استادان انگلیسی زبان

MISS. K. FOX
MRS. K. HALL- D. WHITELY
MRS. M. INGRAM- CH. ASHLEY

کلاس مخصوص ششم متوسطه ـ تقویتی ـ ترمی ـ

آخرین مهلت ثبت نام ۱۲ تیر ماه میباشد

میدان کندی ضلع غربی
مؤسسه انگلیسی ماد تلفن ۹۵۰۵۸۲

گروه فرهنگی هدف

دوره راهنمائی تحصیلی

در مدارس گروه فرهنگی هدف
با معلمانی که برای این دوره آماده گردیده اند و کارگاه های حرفه ای و فن در
حداقل چهار رشته برای پسران و چهار رشته برای دختران

وسیله رفت و آمد به مدارس تأمین است

ثبت نام در محلهای ذیل :

دبیرستان شماره ۱ پسران خیابان پهلوی چهارراه پهلوی و جامی تلفن ۶۶۶۸۲۳ و خیابان امیریه ـ خیابان البرز تلفن ۴۲۰۷۸
دبیرستان شماره ۲ دختران خیابان جامی کوچه کسری تلفن ۴۵۴۹۳
دبیرستان شماره ۳ پسران خیابان ژاله کوچه فلاح تلفن ۳۹۱۰۸۰
دبیرستان شماره ۴ پسران خیابان شاه چهارراه بهرامی تلفن ۴۰۶۹۵
دبستانهای شماره ۳ و ۴ هدف تجریش خیابان پهلوی ایستگاه امانیه کوی مهناز تلفن ۸۹۰۱۶۸

«مکتب نوبخت»

با ۱۶ سال تجربه و همکاری معلمین مجرب
و کلاسها و آزمایشگاه و کارگاه مجهز و تدریس بوسایل مدرن سمعی و بصری برای کلاسهای آمادگی و دوره دبستان و کلاس اول دوره راهنمائی
از اول تیر ماه لغایت ۲۰ تیرماه بین ساعت ۸ر۳۰ دقیقه تا ۱۳ نام نویسی میکند
نشانی : خیابان پهلوی ـ میدان ولیعهد ـ اول خیابان کریمخان زند تلفن ۴۷۰۳۶

باشگاه تابستانی
کودکان مهرمادر

کودکستان مهرمادر تعدادی کودک ۳ تا ۸ ساله برای ترم تابستانی میپذیرد.
این ترم شامل تعلیم شنا ـ تدریس انگلیسی ـ یافرانسه و بازیهای متنوع در باغ مشجر می باشد.
نشانی : خیابان پهلوی ـ خیابان پسیان کوچه اسد تلفن ۸۵۵۹۶

کودکستان و دبستان نارون

استخر شنا و کلاسهای زبان انگلیسی و نقاشی و باله
با مربیان کار آزموده انگلیسی زبان و انواع وسائل بازی و سرگرمی برای ترم تابستانی و سال تحصیلی آینده ثبت نام مینماید.
نشانی جاده پهلوی اول کوچه تلویزیون کانال ۳ تلفن ۶۲۰۰۳۰ آ ـ ۱۷۱۰۸

گروه فرهنگی جهان علوم
دبیرستان دخترانه شماره یک

برای کلاسهای دوره راهنمائی کلاس پنجم و چهارم رشته بازرگانی و چهارم و پنجم و ششم منشیگری چهارم و پنجم و ششم طبیعی و ادبی نام نویسی مینماید.
«ثبت نام همه روز صبحها از ۸ تا ۱۲ بعد از ظهر ها از ۴ تا ۷»

«وسیله رفت و آمد آماده است»
نشانی : امیر آباد شمالی ـ شیراز شرقی
تلفن ۶۳۰۴۰۰

گروه فرهنگی خرداد

دبیرستانهای خرداد برای سال تحصیلی ۵۰ـ۱۳۵۱ جهت کلاسهای ششم ریاضی و طبیعی و سایر کلاسهای دوره اول و دوم **و دوره راهنمائی**

همه روزه ثبت نام مینماید)

دبیرستان شماره یک ـ چهار راه سیدعلی کوچه حریر فروش تلفن ۳۰۵۴۵۸
دبیرستان شماره ۲ ـ خیابان مهران نرسیده بمیدان شهناز تلفن ۷۵۴۹۱۱

شرایط ثبت نام و شرکت در مسابقه ورودی دوره لیسانس

مدرسه عالی بیمه تهران

دارندگان دیپلم کامل متوسطه طبیعی ـ ریاضی با حداقل معدل ۱۲ میتوانند بارعایت مقررات زیر برای شرکت در مسابقه ورودی نیمسال اول سال تحصیلی ۵۱ـ۱۳۵۰ مدرسه عالی بیمه تهران از طریق مکاتبه ثبت نام کنند. داوطلبان باید مدارک زیر را تهیه و به پیوست تقاضانامه که ذیلا نمونه آن درج گردیده است با خط خود و بایست سفارشی به مدرسه عالی بیمه تهران ـ خیابان کریمخان زند بین خیابان خردمند و خیابان روزولت ارسال دارند. تقاضای ثبت نام بایستی تا آخر وقت اداری روز بیستم تیرماه ۱۳۵۰ به پست تحویل داده شود . به تقاضاهائی که مدارک آنها ناقص باشد یا بعداز تاریخ مذکور به پست داده شود ترتیب اثر داده نشده و کارت شرکت در مسابقه ورودی صادر نخواهد شد .

مدارک لازم برای ثبت نام

۱ـ یکبرگ فتوکپی دیپلم یا جواز قبولی یا کارنامه یا گواهی قبولی که در آن معدل کلاس ششم متوسطه ذکر شده باشد .
۲ـ تعداد ۳ قطعه عکس ۴×۳ که درسال جاری گرفته شده باشد .
۳ـ یک برگ فتوکپی صفحه اول شناسنامه.
۴ـ یک برگ فتوکپی برگ معافیت دائم یا برگ انجام خدمت وظیفه عمومی یا برگ معافیت موقت و یا آماده بخدمت (متولدین ۱۳۳۰ ببعد و همچنین دیپلمه های خرداد ۵۰ نیاز بارسال مدارک وظیفه عمومی ندارند) .
۵ـ نسخه اول فیش بانکی بمبلغ پانصد ریال بابت حق ثبت نام مسابقه ورودی که بایستی به حسابجاری شماره ۳۳۳۳۳ شعب بانک بیمه ایران و یا حسابجاری شماره ۴۵۶۶۰ شعب بانک بازرگانی در تهران و یا در شهرستانها پرداخت گردد .
(مبلغی که برای شرکت در مسابقه ورودی دریافت میشود مسترد نخواهد شد).

تاریخ

اینجانب با مشخصات زیر : نام خانوادگی ... نام ... فرزند ....
دارای شناسنامه شماره .. صادره از .. که تحصیلات کامل متوسطه خود را در رشته . بامعدل .... درسال .. .. در دبیرستان ..... واقع در شهرستان.. .. .
به پایان رسانده ام تقاضای شرکت در مسابقه ورودی مدرسه عالی بیمه تهران را دارم .
به پیوست این تقاضانامه مدارک خواسته شده ارسال میشود.

نشانی کامل
شماره تلفن
محل امضاء

داوطلبان حائز شرایطی که توسط شرکت های بیمه برای تامین کادر فعلی و آینده انها معرفی میشوند بایستی بترتیب مذکور در این آگهی ثبت نام کرده و در امتحان مسابقه ورودی شرکت نمایند و در صورت احراز شرایط مساوی در مسابقه ورودی نسبت به سایر داوطلبان حق تقدم خواهند داشت . این عده از شرکت بیمه ای که در آن کار میکنند بایستی معرفی نامه اخذ و به پیوست مدارک خود ارسال دارند .

سایر اطلاعات مورد نیاز :

۱ـ شهریه و حق ورزش و بهداشت و حق بیمه دانشجویان سالانه چهل هزار ریال میباشد که قبول شدگان مسابقه ورودی بایستی موقع ثبت نام در مدرسه یکجا پرداخت نمایند .
۲ـ کلاس های مدرسه صبح و بعد ازظهر دایر خواهد بود و برنامه دروس از طرف مدرسه با توجه به امکانات خود تنظیم خواهد شد .
۳ـ مواد امتحان مسابقه ورودی عبارتست از : ریاضیات شامل حساب و جبر و مثلثات دوره اول و دوم متوسطه حدود شعبه طبیعی با ضریب ۳ و زبان انگلیسی با ضریب ۳ و فارسی با ضریب ۱ و اطلاعات عمومی با ضریب یک خواهد بود .
۴ـ تاریخ توزیع کارت شرکت در مسابقه و محل مسابقه ورودی بعدا آگهی خواهد شد .

آ ـ ۱۷۸۳۸
مدرسه عالی بیمه تهران

عزیمت به انگلستان
آقای حسین دلیر حقیقی
برای شرکت در
کنفرانس بین المللی
وکلای جوان دادگستری عازم
انگلستان شدند

مؤسسه انتشارات امیرکبیر
دایرة المعارف
دانش بشر
در ۲۰۶۷ صفحه

نرسس ساگینیان در کنگره حزب مردم اعلام داشت :

ارامنه ایران پیوسته مرهون عنایات شاهنشاه آریامهر هستند

آقای نرسس ساگینیان وکیل پایه یك دادگستری و عضو حزب مردم در کنگره بزرك حزب مردم طی سخنرانی مشروحی از طرف قاطبه ارامنه شاه‌پرست و میهن دوست ایران یاد کرد و شکرگزاری آنان را به پیشگاه شاهنشاه آریامهر تقدیم داشت.

مشروح سخنرانی آقای «ساگینیان» در زیر به نظر خوانندگان ارجمند میرسد :

بنام خداوند متعال و بنام نامی شاهنشاه بزرك آریامهر رهبر خردمند ملت نجیب ایران آغاز سخن مینمایم. اینجانب بنمایندگی از طرف قاطبه ارامنه شاه پرست و میهن دوست و جوانان که همیشه مشمول الطاف و عنایات شاهنشاه بزرك آریامهر قرار گرفته‌اند و همچنین در اثر اقدامات بزرك بشردوستانه شاهنشاه معظم آریامهر از تمام مواهب آزادی و برابری و برادری برخوردار بوده‌اند مراتب شکرگزاری ارامنه را به پیشگاه مقدسشان تقدیم میدارد.

ارامنه همیشه بادیگر برادران مسلمان خود در راه حراست و عظمت و اعتلای ایران میهن عزیز کوشا بوده‌اند. انقلاب ششم بهمن تحول عظیمی در تمام شئون مملکت ایجاد نمود و ایران میهن عزیز ما روز بروز با گامهای بلند بسوی ترقی وسعادت وخوشبختی اکثریت مردم پیش میرود. ارامنه در بثمر رسانیدن منشور مقدس انقلاب شاه و مردم که متضمن سعادت و خوشبختی اکثریت تمام مردم و ترقی میهن عزیز ما است از جان و دل می کوشند و در راه بثمر رسانیدن آن از بذل جان خود مضایقه نخواهند کرد.

نرسس ساگینیان

* ۲۵۰۰ سال قبل

اقلیت های مذهبی ۲۵۰۰ سال است که در ایران ازتمام مواهب آزادی و برادری و برابری ـ برخوردارند و عملا اعلامیه حقوق بشر ۲۵۰۰ سال است که در ایران بزرك بفرمان کورش کبیر اجراء میشود. و اقلیت های مذهبی در نهایت سعادت و خوشبختی و رفاه در ایران میهن عزیز ما زندگی مینمایند.

درود فراوان به شاهنشاه بزرك آریامهر رهبر خردمند ملت نجیب ایران که نه تنها آزادی وترقی و افتخارات و سربلندی ایران مدیون و مرهون اقدامات بزرك شاهنشاه آریامهر میباشد بلکه در سطح جهانی نیز توصیه های عمیق و تفکرات بشر دوستانه و راهنمائی های عالی معظم‌له در تحکیم صلح و رفع اختلافات ملل و مبارزه باتبعیضات نژادی و بثمر رسانیدن هرچه بیشتر مبارزه با جهل و بیسوادی و لژیون خدمتگزاران بشر آنچنان موثر بوده است که جهانیان با نظر تحسین و اعجاب و تکریم همه آن موارد را مورد استفاده قرار داده‌اند. ما چه اقلیت‌های مذهبی و چه اکثریت در ایران میهن عزیز تحت رهبری خردمندانه شاهنشاه آریامهر نهایت سعادت وخوشبختی و رفاه زندگی می‌نمائیم باعث افتخار و سربلندی است که در این عصر خجسته و دوران طلائی ناظر پیشرفت های عظیم میهن خود هستیم و ما همیشه آماده جانبازی و فداکاری درراه منویات مقدس شاهنشاه بزرك آریامهر رهبر خردمند ملت نجیب ایران و اعتلاء نام میهن عزیز میباشیم.

جاوید شاه
پاینده ایران در اهتزاز باد
پرچم پرافتخار و مقدس ایران
آ ـ ۲۲۶۰۶

یک مدرسه بنام «عدل پهلوی»

آقای رستم زرتشتی رئیس حوزه ۱۰ شورای داوری پایتخت انگیزه خود رادرخرید اوراق یک مدرسه یادبود بنام «عدل پهلوی» و ایجاد آن در دهبالای یزد چنین اظهار داشت:

اینک که قسمت عمده‌ای ازعدالت اجتماعی باایجاد خانه های انصاف وشورا های داوری در سرتاسر کشور تامین گشته و موجب یکی از مواد انقلاب مقدس شاه ومردم همه هم میهنان عزیزاز خلیج فارس تا بحرخزر زنجیروار و بطریقی سهل و آسان ازمزایای دادگستری نوین برخوردار شده‌اند برای هر چه بیشتر به ثمر رسیدن نتایج این گونه ابتکارات ارزنده‌ایکه از تراوشات اندیشه های پاك و خردمندانه رهبرعالیقدرمان میباشد احساس میشودکه بهر مقدار درجه سواد و دانش و فهم توده مردم بالا رودوفزونی گیرد بهمان اندازه نیز میزان ارتکاب خلاف وتجاوز به حق دیگران نقصان مییابد و کاهش میپذیرد و سبب میشود که ازتراکم کار درمراجع قضائی کاسته شود واین اصل مسلم تحقق یابد که «هرمدرسه که باز شودیکزندان بسته خواهد شد» بادر نظر گرفتن اینکه همه این عقاید و خواسته‌هارا در دوران پربرکت سلطنت خاندان پهلوی برآورده‌میبینیم تقاضاکرده‌ام «عدل پهلوی» را بر کتیبه مدرسه خریداری شده حک نمایند.

و درموردجای مدرسه نیز چون من تا ۲۷ سالگی در شهر مادری‌ام «یزد» سکونت داشته و همه ساله برای فرارازگرمای سوزان تابستان یزد بمحله جان برازان واقع در هدش یزد میرفتم و همیشه شاهد و ناظر بیسوادی و محرومیت یکعده هموطنهای عزیزو با استعداد خود بودم که اگراندک توجهی بفرهنگ وبهداشت آنها میشدچه‌بسا که از بین آنها دانشمندانی چون ابوعلی سیناوذکریای رازی بوجود می‌آمد و میتوانستند به بشریت خدمت نموده باعث افتخار کشور خود شوند و همیشه در دل آرزو مینمودم که یکروزی مملکت ما از آن وضع خارج شود و امکان برخور داری‌ازهمه مواهب منجمله فرهنگ و آموزش و پرورش‌درست برای همه میسر گردد. حالا که این فرصت‌درسایه تدبیرو دلسوزی رهبر خردمند کشور دست داده فکر میکنم وظیفه‌هر فرد علاقمند به میهن عزیز است که تا سر حد توانایی‌اش در راه به ثمر رسیدن این افکار خیر خواهانه گام بردارد و چه‌بهتر که این اقدام با اظهار امتنان و قدردانی از همان مردم ساده و باصفای روستائی‌که زمانی بازحمت و مشقت موجبات آسایش و رفاه مرا فراهم کرده‌اند توام باشد این است که درخواست نموده‌ام دبستان خریداری مرا در «محله‌جان‌برازان» واقع‌دردهبالای یزد بنا نموده‌وبرکتیبه آن بنویسند «عدل پهلوی» تاهمه دانش آموزان آن مدرسه هم آواز با سایر خواهران و برادران خود در همه کشور زیر سایه عدل و داد شاه مهربان به دانش اندوزی پرداخته همه باهم یکدل و یکزبان همه وقت زمزمه کرده و درفرصت های خوب فریاد برآورده‌بجهانیان بگوئیم «قسم برخداوند خورشیدو ماه که در دل نداریم جز مهر شاه»

آگهی تجدید مزایده آهن آلات

سازمان آب منطقه‌ای تهران در حدود ۱۵۰ تن لوله آهنی و ۲۵۰ تن آهن آلات قراضه موجود در محل تصفیه‌خانه سوم و انبار مرکزی لوازم و کارخانه لوله‌سازی این سازمان را ازطریق مزایده کتبی بفروش میرساند.

داوطلبان خرید میتوانند تاآخر وقت اداری ساعت (یازده) روز پنجشنبه ۳۱ تیرماه ۱۳۵۰ برای دریافت برك شرایط شرکت در مزایده و بازدید کالای مورد فروش بدفتر سازمان واقع در بولوار الیزابت دوم خیابان فرح و یاانبار مرکزی لوازم واقع در نازی‌آباد (جنوب‌سیلو) مراجعه و برك شرایط مذکور را دریافت نموده و پس‌از امضاء بضمیمه پیشنهاد خود تا آخر ساعت اداری (سه‌بعدازظهر) روز شنبه دوم امردادماه ۱۳۵۰ به دفتر سازمان در اداره مرکزی تسلیم و رسید دریافت‌دارند.
م الف ۴۵۴۴

سازمان آب‌منطقه‌ای تهران (شرکت‌سهامی)
۱ـ۲۲۷۲۴

داغ داغ - Mummies
داغ داغ
موزیک داغ داغ لذت بخش
وهیجان انگیز ارکستر مامیز
همه شب برنامه دینر دانس در کاباره دانسینگ قصرشیرین
ته دانسان روزهای یکشنبه سه‌شنبه پنجشنبه وجمعه ازساعت ۴ تا ۸ بعدازظهر
قصرشیرین : خیابان پهلوی مقابل تلویزیون کانال ۳ تلفن ۶۲۴۲۵۳
از اتراکسیون فوق‌العاده تراس تابستانی قصرشیرین استفاده کنید.
در تراس تابستانی قصرشیرین تهران زیرپای شماست و عالیترین آتراکسیونها در کنار شما.
تراس تابستانی قصر شیرین بزودی افتتاح خواهدشد

جناب آقای هویدا نخست‌وزیر محبوب

رونوشت هم‌مسلل محترم جناب آقای دکتر کلالی دبیر کل محبوب حزب ایران نوین

بانهایت سرافرازی کاندیدای مجدد آقایان محمدعلی صفاری ومنصور انشاء (عکس مقابل) خدمتگزاران شاهنشاه آریامهر رابآنجناب و مسئولان حزب مترقی پاسدار انقلاب تبریك عرض می‌نمائیم.

نمایندگان انجمن ده‌خمیران
طاهر محمودی. احسان‌ملکی.
یونس خاکسار

آگهی مناقصه

شرکت دخانیات حمل درحدود یکهزار و نهصد و پنجاه‌وشش تن توتون سیگار از رشت و توابع به تهران را به مناقصه می گذارد. داوطلبان میتوانند همه روزه به‌استثناء ایام‌تعطیل رسمی به اداره باربری شرکت دخانیات مراجعه‌و با دریافت یك نسخه شرایط مشخصات‌واطلاع کامل از مفاد ان پیشنهاد خود را تنظیم و به پیوست شرایط مشخصات امضاء شده تا ساعت نه صبح مورخه ۲۹ر۴ر۵۰ به اداره دفتر این شرکت تسلیم‌و رسید اخذ نمایندتا در جلسه‌ای که ساعت ده صبح همان روزدر شرکت تشکیل‌خواهد شد بازو مورد رسیدگی‌قرار گیرد. حضور شرکت کنندگان و یا نماینده آنها در جلسه مناقصه آزادو شرکت‌دخانیات در رد و قبول یك یا کلیه پیشنهادات مختار است ضمنا به پیشنهادات مبهم و مشروط و یا این که‌بعد از ساعت مقرر برسد ترتیب‌اثر داده نخواهد. م‌الف ۴۵۴۱

شرکت دخانیات‌ایران
آ ـ ۲۲۷۲۶

آگهی مناقصه

شرکت سهامی کارخانجات ونك ۱۰۰۰۰ دست تخته میز و نیمکت محصلی در سه قطعه با مشخصات و شرائط مندرج در برك مشخصات موجود در دفتر شرکت را از طریق مناقصه خریداری مینماید.

از بازرگانان علاقمند بشرکت در مناقصه خواهشمند است‌با مراجعه و دریافت برك مشخصات پیشنهاد های خود را تا پایان وقت اداری روز بیست‌ویکم تیرماه ۱۳۵۰ در پاکات لاك‌ومهر شده بدفتر شرکت تسلیم فرمایند. م الف ۴۵۵۰

شرکت سهامی کارخانجات ونك
۱ـ۲۲۷۰۲ ۱ـ۲

TAS
مینی موتورسیکلت
MINI-BIKE مدل
از دیوار راست بالا میرود
سبک . راحت . سریع . بادوام
برای جوانان امروز
نماینده انحصاری : شرکت مارال بامسئولیت محدود خیابان قدیم شمیران ـ سیدخندان ـ ساختمان رایزن تلفن : ۷۷۶۲۴۵

آگهی مزایده شماره ۲ر۵۰

شرکت سهامی تلفن ایران مقدار تقریبی ۲۰۰ر۰۰۰ کیلو گرم قرقره چوبی خالی جای کابل باندازه‌های مختلف و ۱۶ر۰۰۰ کیلو گرم صفحه قرقره چوبی جای کابل باندازه‌های مختلف و ۲۳۵ عدد جعبه مقوائی خالی‌با حفاظ چوبی‌و ۲۸ عدد جعبه‌مقوائی خالی بدون حفاظ چوبی موجود در انبار کاریر واقع در خیابان تاج پشت بیمارستان پهلوی‌را از طریق مزایده بفروش‌میرساند.

خریداران میتوانند همه‌روزه در سرویس اداری بانبار مذکور مراجعه و کالای مورد مزایده را از نزدیك رویت و برك شرایط عمومی مزایده را دریافت و پیشنهاد خود را در مورد قیمت هر یك از چهار قلم فوق و یا برای مجموع آنها باذکر قیمت واحد هریك بتفکیك برابر مقررات تا آخر وقت اداری روز سه‌شنبه ۲۹ تیرماه ۵۰ بدبیرخانه کل شرکت واقع در خیابان تخت‌جمشید چهارراه شیراز تسلیم و رسید دریافت دارند. پیشنهادات واصله در ساعت ده‌صبح روز چهارشنبه ۳۰ تیرماه ۵۰ باز و قرائت خواهد شد.

حضور پیشنهاددهندگان یا نماینده مجاز انها در کمیسیون مزایده آزاد و شرکت در رد یا قبول یك یا کلیه پیشنهادهای رسیده مختار است م الف ۴۵۶۷

شرکت‌سهامی تلفن ایران
۱ـ۲۲۷۰۶ ۱ـ۲

آگهی استخدام

نیروی هوائی شاهنشاهی تعدادی داوطلب جهت طی دوره دانشکده افسری (خلبانی) باشرایط زیر استخدام مینماید.

الف ـ شرایط نام‌نویسی

(۱)ـ تابعیت دولت شاهنشاهی و متدین بیکی از ادیان رسمی کشور (اسلام ـ مسیحی ـ کلیمی ـ زرتشتی).

(۲) ـ دارابودن حداقل دیپلم کامل متوسطه رشته های (ریاضی یاطبیعی)

(۳)ـ قبول‌شدن ازمعاینه جسمی‌وآزمایشی استعداد خلبانی وزبان انگلیسی در حدود معلومات دبیرستان‌و داشتن حداقل قد ۱۶۳ سانتی‌متر.

(۴)ـ حداقل سن ۱۸سال تمام وحداکثرسن ۲۴سال تمام‌وبرای کسانی که خدمت زیرپرچم راانجام داده‌اند ۲۵سال می‌باشد.

(۵)ـ نداشتن عیال و اولاد وکسان تحت تکفل.

ب ـ مدت تحصیل ـ حقوق‌ومزایا.

(۱)ـ مدت تحصیل در دانشکده افسری خلبانی حداقل دوسال در داخل یاخارج‌بوده‌و هزینه زیست‌ولباس‌بعهده نیروی هوائی شاهنشاهی است.

(۲)ـ دانشجویان سالهای یکم‌و دوم قبل از پرواز ماهانه ۴۳۶۰ ریال‌وپس از شروع پرواز ۸۱۱۰ ریال‌ودانشجویان سال‌سوم ۱۰۲۰۰ ریال حقوق دریافت میدارند ضمناچنانچه دانشجویان برای ادامه تحصیل به خارج اعزام شوندعلاوه برحقوق مذکور از فوق‌العاده تحصیل درخارج ازکشور نیزاستفاده خواهند کرد.

(۳)ـ دانشجویانی که دوره تحصیلی را با موفقیت طی نمایند بدرجه‌ستواندومی مفتخر واولین حقوق آنان معادل ۲۲۶۵۰ ریال می‌باشد.

داوطلبین می‌توانند برای کسب‌اطلاع بیشتروثبت نام با در دست‌داشتن فتوکپی گواهینامه تحصیلی، عین شناسنامه (بفرم جدیدعکس‌دار) و ۲۲قطعه‌عکس ۴×۳ تا تامین احتیاج‌همه‌روزه باستثنای روز های پنج شنبه‌وتعطیل، صبحها از ساعت ۷الی ۱۲ بمرکز آموزش‌های هوائی واقع درخیابان تهران‌نو ایستگاه فرودگاه مراجعه نمایند. م الف ۴۱۰۶

نیروی هوائی شاهنشاهی
آ ـ ۲۰۲۷۰ ۲ـ۱۵

آگهی استخدام

۱ـ نیروی هوائی شاهنشاهی تعدادی داوطلب‌باشرایط وامتیازات مشروحه زیر برای آموزشگاه همافری استخدام مینماید

الف ـ شرایط

۱ـ تابعیت دولت شاهنشاهی ایران.

۲ـ متدین بیکی از ادیان رسمی کشور (اسلام ـ مسیحی ـ کلیمی ـ زرتشتی)

۳ـ حداقل سن ۱۸ سال تمام و وحداکثر ۲۴ سال‌و برای‌کسانیکه خدمت زیر پرچم را انجام داده‌اند ۲۵ سال تمام میباشد.

۴ـ داشتن گواهینامه دوره کامل دبیرستان در رشته (ریاضی ـ طبیعی)

۵ـ موفقیت در ازمایشات‌ورودی

۶ـ داشتن صحت مزاج وتناسب اندام برابر گواهی بهداری‌نیروی هوائی

۷ـ نداشتن پیشینه بد و عیال و اولاد وکسان تحت تکفل

۸ـ سپردن‌تعهد خدمت درنیروی هوائی شاهنشاهی بمدت ۱۱سال از تاریخ استخدام.

ب ـ امتیازات

۱ـ داوطلبان در طول دو سال تحصیلی شبانه روزی بوده وهزینه زیست و پوشاک نظامی آنان‌تامین ودر سال یکم ماهیانه ۴۱۶۰ ریال ودر سال دوم ۵۴۱۰ ریال کمک هزینه دریافت میدارند

۲ـ هنرجویان پس از احراز موفقیت در آزمایشات نهائی به درجه همافرسومی مفتخر وماهیانه مبلغ ۱۵۰۰۰ ریال حقوق و فوق‌العاده‌سختی‌خدمت دریافت‌خواهند داشت وترفیعات بعدی آنان بر طبق مقررات قانون استخدام نیرو های مسلح شاهنشاهی خواهد بود.

۲ـ داوطلبان میتوانند برای‌کسب اطلاع بیشتر ؛ ثبت‌نام بادر دست داشتن فتوکپی مدرک تحصیلی عین شناسنامه جدید (عکس‌دار)و ۲۲ قطعه عکس ۴×۳ از تاریخ نشر این آگهی بجز روزهای پنجشنبه و تعطیل‌صبحها از ساعت ۷الی ۱۲ تاتامین احتیاج به‌مرکز آموزشهای هوائی واقع در جاده تهران‌نو ایستگاه فرودگاه مراجعه نمایند م‌الف ۴۱۰۷

نیروی هوائی شاهنشاهی

آگهی استخدام

نیروی هوائی شاهنشاهی تعدادی داوطلب جهت طی دوره دانشکده افسری (خلبانی) باشرایط زیر استخدام مینماید.

الف ـ شرایط نام‌نویسی

(۱)ـ تابعیت دولت شاهنشاهی و متدین بیکی از ادیان رسمی کشور (اسلام ـ مسیحی ـ کلیمی ـ زرتشتی).

(۲) ـ دارابودن حداقل دیپلم کامل متوسطه رشته های (ریاضی یاطبیعی)

(۳)ـ قبول‌شدن ازمعاینه جسمی‌وآزمایشی استعداد خلبانی وزبان انگلیسی در حدود معلومات دبیرستان‌و داشتن حداقل قد ۱۶۳ سانتی‌متر.

(۴)ـ حداقل سن ۱۸سال تمام وحداکثرسن ۲۴سال تمام‌وبرای کسانی که خدمت زیرپرچم راانجام داده‌اند ۲۵سال می‌باشد.

(۵)ـ نداشتن عیال و اولاد وکسان تحت تکفل.

ب ـ مدت تحصیل ـ حقوق‌ومزایا.

(۱)ـ مدت تحصیل در دانشکده افسری خلبانی حداقل دوسال در داخل یاخارج‌بوده‌و هزینه زیست‌ولباس‌بعهده نیروی هوائی شاهنشاهی است.

(۲)ـ دانشجویان سالهای یکم‌و دوم قبل از پرواز ماهانه ۴۳۶۰ ریال‌وپس از شروع پرواز ۸۱۱۰ ریال‌ودانشجویان سال‌سوم ۱۰۲۰۰ ریال حقوق دریافت میدارند ضمناچنانچه دانشجویان برای ادامه تحصیل به خارج اعزام شوندعلاوه برحقوق مذکور از فوق‌العاده تحصیل درخارج ازکشور نیزاستفاده خواهند کرد.

(۳)ـ دانشجویانی که دوره تحصیلی را با موفقیت طی نمایند بدرجه‌ستواندومی مفتخر واولین حقوق آنان معادل ۲۲۶۵۰ ریال می‌باشد.

داوطلبین می‌توانند برای کسب‌اطلاع بیشتروثبت نام با در دست‌داشتن فتوکپی گواهینامه تحصیلی، عین شناسنامه (بفرم جدیدعکس‌دار) و ۲۲قطعه‌عکس ۴×۳ تا تامین احتیاج‌همه‌روزه باستثنای روز های پنج شنبه‌وتعطیل، صبحها از ساعت ۷الی ۱۲ بمرکز آموزش‌های هوائی واقع درخیابان تهران‌نو ایستگاه فرودگاه مراجعه نمایند. م الف ۴۱۰۶

نیروی هوائی شاهنشاهی
آ ـ ۲۰۲۷۰

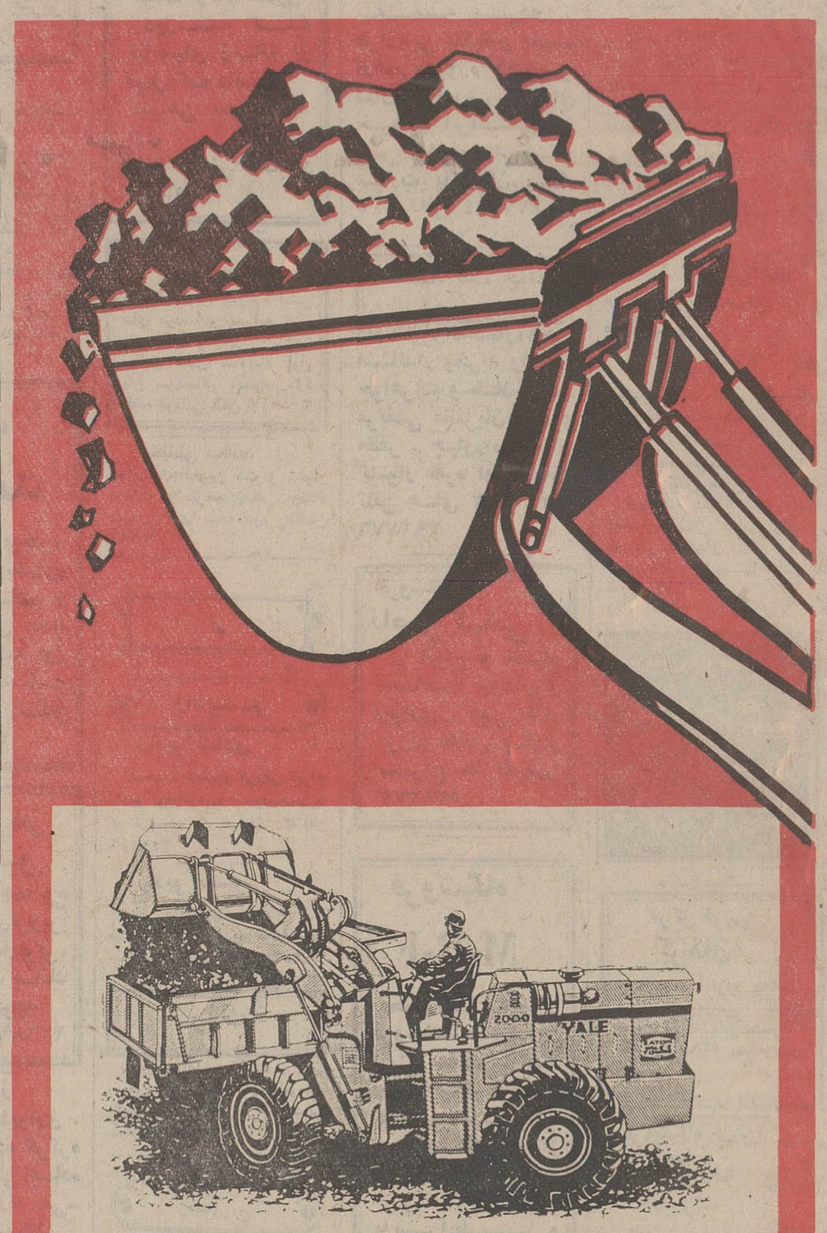

لودر ـ یال
لودرچرخ لاستیکی یال در دو مدل کمرشکن و ثابت
با ظرفیت خاك بلندکن ۲½ تا ۴ یارد مکعب.
یك لودر یال یك عمر خدمت میکند.
نماینده انحصاری محصولات یال در ایران : شرکت سهامی اتونور ساختمان ثابت پاسال خیابان آیزنهاور خیابان جیحون تلفن ۳ ـ ۹۵۴۰۵۱
EATON YALE & TOWNE INC.
YALE

دانشکده علوم ارتباطات اجتماعی

مسابقه ورودی دوره لیسانس

برای رشته های مدیریت ، روابط عمومی ، مطبوعات ورادیوو تلویزیون ، مترجمی

دانشکده علوم ارتباطات اجتماعی درسال تحصیلی ۵۱ـ۱۳۵۰ برای دوره لیسانس در رشته‌های :

- مدیریت
- روابط عمومی
- مطبوعات ورادیو و تلویزیون
- مترجمی (انگلیسی)

دانشجو می‌پذیرد.

مدارک ثبت‌نام

- داوطلبان رشته مدیریت بایددارای دیپلم‌متوسطه ریاضی یا طبیعی باشند.
- داوطلبان رشته‌های روابط عمومی، مطبوعات و رادیو و تلویزیون و مترجمی باید دیپلم کامل متوسطه داشته باشند.

دلوطلبان می‌توانند مطابق نمونه چاپی زیر فقط برای یکی از رشته‌های دانشکده درخواست ثبت‌نام را تنظیم کرده در تهران و شهرستانها تا پایان روز سه شنبه پنجم مرداد ماه باپست سفارشی به‌نشانی صندوق پستی‌شماره ۳۳۵۲ به‌نام‌دانشکده علوم ارتباطات‌اجتماعی ارسال دارند. مدارک زیر باید ضمیمه درخواست‌ثبت‌نام باشد :

۱ـ یک برگ رونوشت شناسنامه یا فتوکپی آن (فتوکپی روشن و خوانا باشد)
۲ـ سه قطعه‌آخرین عکس (۴×۳) که مشخصات داوطلب در پشت آن قید شده‌باشد.
۳ـ رسید بانکی مبلغ ۵۰۰ ریال بحساب شماره ۱۰۴۴۲ دانشکده‌علوم‌ارتباطات اجتماعی نزد شعبه‌سعدی بانک ملی ایران.

داوطلبان شهرستانها نیز باید حق ثبت نام را بوسیله یکی از شعب بانک ملی ایران بحساب شماره ۱۰۴۴۲ دانشکده‌علوم‌ارتباطات اجتماعی نزدشعبه سعدی‌بانک ملی‌ایران بپردازند. حق‌ثبت نام بهیچ وجه‌مسترد نخواهد شد.

به تقاضاهائی که مدارك آن ناقص باشد و یا بعد از تاریخ پنجم مرداد ماه‌به‌پست تسلیم شده باشد، ترتیب اثر داده نخواهد شد.

امتحانات‌مسابقه ورودی

امتحانات مسابقه ورودی شامل مواد زیر خواهد بود:

۱ـ رشته مدیریت : ریاضیات (ضریب۳) ـ زبان خارجه (ضریب ۲)ـ فارسی (ضریب ۲)
۲ـ رشته روابط عمومی : فارسی (ضریب ۳)ـ زبان خارجه (ضریب ۲)ـ معلومات عمومی(ضریب ۲)
۳ـ رشته مترجمی : زبان انگلیسی (ضریب ۳)ـ فارسی (ضریب ۲)ـ معلومات عمومی (ضریب۲)
۴ـ رشته مطبوعات ورادیو و تلویزیون : فارسی (ضریب ۳)ـ زبان خارجه (ضریب ۲)ـ معلومات‌عمومی (ضریب ۲)

کارت شرکت‌درمسابقه ورودی روز های ۱۷، ۱۸ و۱۹ مرداد از ساعت ۸ صبح تا ۱۲ واز ساعت چهار تا ۷ بعد ازظهر در محل دانشکده علوم ارتباطات‌اجتماعی خیابان کوروش‌کبیر (خیابان قدیم شمیران) سه راه ضرابخانه ـ توزیع خواهد شد و داوطلبان بایدشخصا باشناسنامه خود برای دریافت آن مراجعه کنند.

محل انجام مسابقه‌درروز های توزیع کارت‌باطلاع داوطلبان خواهد رسید.

امتحانات مسابقه ورودی ساعت ۹ صبح روزجمعه ۲۲ مرداد انجام خواهد شد.

نتایج مسابقه تا روز پنج شنبه یازدهم شهریور ماه آگهی خواهد گردید. ثبت نام پذیرفته شدگان فقط در روزهای چهاردهم تاشانزدهم شهریور و بترتیبی که اعلان خواهد گردید بعمل خواهد آمد کلاسهای درس از سوم مهرماه دایر خواهد شد.

ساعات تشکیل کلاس ها

کلاس های درس دانشجویان در سال های اول‌و دوم دانشکده منحصرا صبحها تشکیل میشود و حضور در کلاسهااجباری است‌و چون طبق اساسنامه دانشکده دانشجویانی که بیش از یك چهارم کل ساعات‌هردرس‌غیبت‌داشته‌باشند از شرکت در امتحانات آن درس محروم میشوند ، بنابراین کسانی که به علت اشتغال‌بکار نمی‌توانند بطور مرتب صبحها در کلاس درس حاضر شوند، بهتراست از شرکت در مسابقه ورودی این دانشکده خودداری کنند.

برای کسب اطلاعات بیشتر داوطلبان می‌توانند همه‌روزه به استثنای ایام‌تعطیل از ساعت ۹صبح‌الی ۱۲ بوسیله تلفن های ۷۷۳۰۰۱ـ۷۷۳۰۰۲ ـ۷۷۳۰۰۳ـ۷۷۳۰۰۴ بادبیرخانه دانشکده تماس بگیرند.

رئیس‌دانشکده علوم ارتباطات اجتماعی
دکتر علیقلی اردلان

برك درخواست ثبت‌نام درمسابقه‌ورودی سال تحصیلی ۵۰ـ۱۳۴۹

اینجانب امضاء کننده با مشخصات زیر:

نام‌خانوادگی : نام: نام‌پدر:

شماره شناسنامه : صادره از

متولدسال : در : فارغ‌التحصیل دوره‌دوم

متوسطه رشته : درسال ازدبیرستان:

شهر : با معدل :

داوطلب شرکت در مسابقه ورودی دانشکده علوم ارتباطات اجتماعی برای رشته

ـ مدیریت ☐

ـ روابط عمومی ☐

ـ مترجمی ☐

ـ مطبوعات‌و رادیو وتلویزیون ☐

می‌باشم (رشتهٔ موردنظر باید با علامت × در داخل چهارگوش مشخص شود. هر داوطلب فقط یك رشته را می تواند انتخاب کندوعلامت بگذارد)

زبان خارجه‌ای که امتحان خواهم داد:

انگلیسی ☐ فرانسه ☐ آلمانی ☐

به‌پیوست درخواست‌این مدارك را ارسال‌میدارم : ۱ـ یك برك رونوشت شناسنامه (یافتوکپی) ۲ـ سه‌قطعه عکس ۴×۳ ـ ۳ـ رسید یا حواله بانکی مبلغ پانصد ریال‌بابت حق ثبت نام به حساب شماره ۱۰۴۴۲ دانشکده علوم‌ارتباطات‌اجتماعی در بانك ملی‌ایران شعبه سعدی.

نشانی: خیابان کوچه شماره تلفن

تاریخ: امضاء :

کی چی کجا

هرچه لازم دارید از روی حروف الفبا پیدا کنید

ا

آرایش و زیبائی

آرایشگاه تقی لادن
با بهترین متخصصین فن آماده برای هرنوع آرایش خیابان پهلوی مقابل کافه شهرداری سابق شماره ۹۵ تلفن ۴۰۵۸۴

سالن آرایش الیزه
تحت‌نظر امیر متخصص آرایش. رنگمو . زیبائی .توالت‌عروس‌و اپلاسیون . اول عباس‌آباد تلفن ۶۲۶۵۲۵

قابل توجه آقایان و بانوان

با تسهیلاتی که شرکت‌ایران دینامیک فراهم آورده دیگر مسئله چاقی حل شده است . دستگاههای الکترونیکی در عرض مدت ۲ ماه ۲ سانت از هر جای بدن خود را که بخواهید لاغر میکند .دستگاه الکترونیکی دینافیه مخصوص لاغر کردن رانهای چاق.دستگاه الکترونیکی دینابلت ، مخصوص لاغر کردن‌شکم و پهلو ـ دستگاه الکترونیکی فیشال اکسرسایز : مخصوص از بین بردن چین و چروک و غبغب . دستگاه الکترونیکی بادی اکسرسایز : مخصوص لاغر کردن کلیه اعضای بدن. خیابان بهارشمالی نبش مزین‌الدوله ساختمان کارپایی . شرکت ایران دینامیک تلفن ۷۵۵۷۳۴

آینه و شمعدان

آئینه ساخت کارخانه نادریان را که ازبهترین مواد اولیه بویژه جیوه مخصوص که برای نقاط گرمسیر ایران‌ساخته‌شده است میتوانید بانازلترین قیمت از فروشگاه های معتبر تهران و شهرستان ها ابتیاع فرمائید .تهران شهباز جنوبی ایستگاه شهرام جنب دوزندگی پروین تلفن ۳۵۴۷۳۶

آئینه
نبی‌زاده
تلفن ۵۳۲۱۸۷
فروشنده همه نوع آئینه خیابان خیام جنب‌سیدنصرالدین

آتلیه نقاشی

آتلیه نقاشی
کار های کلیشه سازی نقاشی طراحی خطاطی و جعبه سازی خیابان باغ سپهسالار ساختمان ـ مهندس کاظمی طبقه‌سوم آتلیه نقاشی نجومی تلفن ۳۱۴۳۰۹

آموزش رانندگی

تعلیم رانندگی کالج
آموزش رانندگی وآئین‌نامه کالج با اتومبیل های پیکان آریا وشاهین تحت نظرمربیان تحصیل کرده و مجرب در کمترین‌زمان آئین‌نامه‌ورانندگی را طبق آخرین روش تکنیک به شما آموخته و قبولی شمارا تضمین مینماید نشانی خیابان ری‌بالاتر از کوچه آبشار نرسیده به سه‌راه امین‌حضور تلفن ـ ۳۵۰۱۷۰

آموزشگاه رانندگی ادیب
با کادر مجرب و کارآزموده واتومبیلهای آخرین سیستم قبولی شما را تضمین مینماید بوذرجمهری‌نو مقابل بانک‌بارس تلفن ۳۵۱۰۰۸

آموزشگاه رانندگی بوین
بامربیان کار آزموده‌امیریه چهارراه مختاری‌تلفن ۵۳۴۳۳۲

آبکاری

کارخانه آبکاری
بهشتی
آبکاری وسائل نزینی . قطعات کوچك و ظریف پذیرفته میشوداول‌خیابان پامنار پشت بانك سپه
آبکاری بهشتی تلفن ۵۳۸۰۱۵

انتشارات کتاب

کتابفروشی مصطفوی
مرکز پخش بوذرجمهری تلفن ۲۹۵۹۳ گلزار جاویدان از۲۲۲ شاعر ۲۵۰ ریال تحول شعر تحول شعر فارسی ادبی ۲۰۰ ریال تحفه حکیم طب قدیم معتبر ۳۵۰ ریال

کتابفروشی جعفری تبریزی
خرید وفروش‌انواع‌مطبوعات خارجی ، مصر ، بیروت وکتب قدیم خطی و چاپی.بوذرجمهری شرقی تلفن ۲۷۸۶۸

انتشارات فروغی

از عزیز نسین
به قطع جیبی منتشرشد
ترجمه رضاهمراه
کتابهای زیر هرکدام شامل ۲۵ داستان انتقادی و اجتماعی میباشد۱ـچاخان ۲ـ دلتان میخواهدمیلیونر شوید ۳ـ پخمه ۴ـ مرد شرقی ۵ـ پاداش آخرسال ۶ـ طبق مقررات ۷ـ حزب کرامت ۸ ـ حزب سلامت مرکز پخش و انتشار کتاب فروشی فروغی خیابان ۳۰۴۲۸۰ فردوسی تلفن شاه‌آباد تلفن ۳۱۶۲۱۸ سعدی شمالی کوچه دیبا تلفن ۳۰۴۳۲۴ تمام کتاب فروشیهای معتبر .

انتشارات شرکت اقبال

سه کتاب نفیس خواندنی .
تاریخ روابط سیاسی ایران و انگلیس در قرن نوزدهم دوره کامل در ۸ جلد ۲۰۰۰ ریال
عصر بی‌خبری(تاریخ امتیازات در ایران) ۳۰۰ ریال فارس و جنگ بین‌الملل (اوضاع ایران در جنگ بین‌الملل اول) ۳۰۰ ریال . شاه‌آباد تلفن‌های ۳۱۸۷۰۱ ـ ۶۶۲۶۹ ـ ۷۵۶۲۶۹

انتشارات بامداد

مرکز پخش وانتشار انواع کتب. دفتر مرکزی شاه‌آباد کوچه مهندس‌الممالك تلفن ۳۱۷۷۴۶ فروشگاه چهارراه‌شاه مقابل سینما آسیا

انتشارات سعید

مرکز پخش و فروش‌انواع کتابهای درسی . علمی .ادبی . تاریخی. سیاسی . قدیمی.رمان خارجی اول مخبرالدوله تلفن ۳۹۱۴۱۳

خاطرات امید

نوشته شارل دوگل ترجمه هوشنك حافظی‌پور منتشر شد . فروش در کلیه کتابفروشیهای معتبر
انتشارات دریاتلفن
۵۳۹۳۷۶

الکتریکی و لوازم برقی

الکتریکی مستوفی
پذیرنده سفارشات تزئینی مجالس جشن و عروسی نشانی ۱ـ خیابان مولوی ساعت مشیرالسلطنه تلفن ۲۱۸۳۹ ـ ۲ـ ابتدای جاده پهلوی مقابل دبیرستان خوارزمی تلفن ۸۵۱۰۵۳

تعمیرگاه الکتریکی عدل
تعمیرات ژنراتورهای برق . دیك بخار انواع الکتروموتو ها تابلوی برق کارخانجات تراشهای‌جوشکاری‌بنحو احسن‌انجام‌میشود‌خیابان تهران نو ایستگاه ارباب مهدی تلفن ۷۹۰۴۱۶

مجتبی پیشنمازی
نماینده فروش انواع لوستر های کریستال و چراغهای رومیزی و دیواری ساخت کارخانه بوهم چك‌اسلواکی در ایران حاجب‌الدوله تلفن ۲۲۹۶۰

پمپ کشاورزی وفا

انواع پمپ های برقی . شاهرضا خیابان ابوریحان شماره ۹ تلفن ۴۵۰۱۹

الکتریکی سلیمانی
تلفن۵۳۰۳۹۷ پذیرنده‌سفارشات تزئینی‌و سیمکشی مجالس جشن و عروسی خانی‌آباد پائین‌تر از مسجد قندی مقابل کوچه درختی

الکتریکی اسرام
انواع لوازم الکتریکی‌جریش باغ فردوس تلفن ۸۵۸۲۱

ب

بارکش شهری و باربری

شرکت اتوبار
عامری
با کامیونهای مجهزمحمولات مراجعین را در اسرع وقت و مناسب‌ترین کرایه‌به تمام‌نقاط ایران حمل مینماید تلفنهای ۲۴۸۴۲ ـ ۵۳۳۲۲۵ ـ ۲۳۰۳۲

آسیا بار
مجهزترین بارکش شهر و حومه و حمل‌بار به کلیه شهرستانها تلفنهای ۶۳۳۱۳۵ـ ۶۳۳۲۴۰

اتوبار جنوب
قبول حمل بار به‌اصفهان شیراز . بوشهر .آبادان خیابان سپهبد رزم‌آرا تلفن ۵۳۵۶۶۰ـ۵۳۹۹۳۱

پ

پرنده

مرغ شیخانی
فروشنده مرغ زنده ، وتخم‌مرغ روز بطور کلی و جزئی . پشت میدان راه آهن تلفن ۲۹۱۷۸

سازمان تولید جوجه
جوجه های گوشتی آنا ـ کرویال وجوجه های تخمی لکهورن . نیوهمشایر مخلوط‌وخالص .آیز نهاور شماره ۱۶۳
تلفن ۴۹۶۳۵

فروشگاه مرغ

گلشن
قابل توجه مهمانخانه ها وهتلها کافه رستورانها وبیمارستانهامرغ پرکنده شکم خالی آمریکائی بدون پا مرغ زنده آمریکائی و تخم مرغ روز بقیمت تجارتی همیشه موجود است جزئی‌وکلی تلفن ۴۴۲۴۹

پوشاک

فروشگاه
میخچی
بهترین پارچه‌های تابستانی انگلیسی در طرحهای جدید وارد شد بازار مقابل مسجد امامزاده زید تلفن ۲۵۴۲۱

تریکو
الرایت
عرضه کننده جالبترین تریکو بلوزهای مردانه و زنانه پسرانه و دخترانه نشانی خیابان پامنار داخل کوچه مشیر خلوت تلفن ۲۲۲۴۷

تریکو مد تلفن ۵۳۶۴۷۴
زیباترین تریکو در رنگها و اندازه‌های مختلف مردانه زنانه و بچه‌گانه که از بهترین مواد اولیه تهیه شده‌است درکارخانه تریکو مد بافته و با شرایط‌سهل به بازار عرضه میشود بازار دالان امین‌الملك تریکو مد

فروشگاه صدف
فروشنده انواع تریکو و جوراب و زیرپوش بازار دالان امین‌الملك تلفن ۵۳۴۱۰۰

تعمیر اتومبیل

اتوسرویس کرملو
تعمیرگاه مجاز شماره ۱ آریا . شاهین . جیپ . شمیران مقابل سینما پاسیفیك‌اول خیابان‌شیراز تلفن ۷۵۹۰۰۰ و۷۵۴۶۴۷ گارانتی اتومبیلهای نوتا ۵۰۰۰ کیلومتر

تعمیرگاه شماره ۱۰ پیکان
تعمیر و فروش لوازم یدکی پیکان جاده قدیم شمیران‌مقابل وزارت بهداری تلفن ۷۶۵۰۱۴ـ ۷۵۱۹۶۴

تعمیرگاه پارس
نمایندگی مجاز شماره ۱۸ فولکس‌واگن و تعمیرگاه مخصوص اتومبیلهای بنز دیزلی‌و بنزینی‌خیابان‌مخصوص مقابل بیمارستان لقمان‌الدوله ادهم تلفن ۹۵۳۷۰۳ـ۹۵۹۶۹۲

تعمیرگاه انتونیك
تعمیرگاه‌مجاز مینی و موریس تعمیر انواع اتومبیلهای‌اسپورت و پیکان.دروازه‌شمیران خیابان‌مازندران‌مقابل خیابان زرین‌نعل تلفن ۷۵۵۴۸۷

ت

تعمیر اتومبیل

تعمیرگاه شماره ۱۸
مجاز پیکان
تعمیر اتومبیلهای پیکان شهناز ایستگاه کلانتری تلفن ۷۵۷۸۵۵

FIAT
تعمیرگاه مرکزی فیات
تعمیرات همه نوع اتومبیل فیات با سرویس مجهزشهناز چهارراه صفا شماره ۱۳۹ تلفن ۷۵۹۶۷۴

ایران ناسیونال
فروشگاه و تعمیرگاه مجازشماره ۱۲ پیکان نارمك خیابان سی متری تلفن ۷۹۴۹۵۰

تعمیرگاه شماره ۶ آریا و شاهین
مجهزبه دستگاههای‌الکترونیك تنظیم موتورفرمان بالانس‌چرخ وترمز منیریه تلفن ۵۳۲۴۶۲

تعمیرگاه و فروشگاه شماره ۱۴ پیکان
فروشنده کلیه لوازم یدکی اصلی پیکان و تعمیر کننده‌همه نوع اتومبیل و پیکان با کادر مجرب و متخصصین آزموده‌در اسرع وقت اتومبیل شما را سرویس و تعمیر مینمایدخیابان نواب چهارراه انباری تلفنهای ۶ ـ ۹۵۴۰۶۳

تعمیرگاه مرکزی پیکان
سرویس و تعمیر اتومبیلهای پیکان‌به توسط متخصصین فن و با کارکنان کارآزموده این تعمیرگاه و فروشنده انواع لوازم یدکی اصلی پیکان با تخفیف قابل توجه و شرایط سهل . خیابان آیزنهاور اول خیابان زنجان تلفن های ۹۷۳۰۸۲ـ۹۷۳۰۸۱ ـ۹۷۳۰۸۴ ـ ۹۷۳۰۸۳

اتوسرویس شهپر
تعمیرگاه‌مجاز شماره۴۱آریا. شاهین . دستگاه قیرپاشی . ایران بندیکس . چهارراه تلفن سی متری شاه غربی تلفن ۴۱۷۱۳

تاکسی

سیلور نئون پلاستیك
تلفن ۹۶۰۷۷۴

تعمیر مصب کولر یخچال ـ آبگرمکن

تعمیرگاه یخچال‌کیانوس
تعمیرهرنوع یخچال . کولر. کازی و آبی . لباسشوئی . تلفن ۳۱۳۶۳۹

کارگاه فنی لشکری
وله کشی آب سرد و گرم و نصب دستگاه شوفاژ و تعمیرات‌لوله‌کشی وسرویس کولر و آبگرمکن انتهای فرح‌آباد‌ژاله اول‌بلوار رضا پهلوی تلفن ۷۹۴۴۱۷

تعمیرگاه مجاز ۱۱۴
ارج
تلفن۵۹۱۴۸۱
تعمیر کننده کولر .آبگرمکن و نصب کانال

تعمیرگاه

خانقاه
تعمیر کننده یخچال . کولر آبگرمکن . دستگاه لباسشوئی و غیره خیابان خانقاه شماره ۷۴ تلفن ۳۰۳۵۳۲

عبداله کوزه گری
متخصص‌نصب‌و سرویس انواع کولر های گازی وکار های بخاری آهنگری شیشه بری وسیم کشی تلفن ۷۶۰۰۶۸

تهویه مطبوع

شرکت مهندسی‌حرارت‌سنج
تاسیسات تهویه مطبوع حرارت مرکزی نمایندگی انحصاری دیگهای چدنی دودیتریش فرانسه و مشعل های کنوایر آلمان میدان ولیعهد اول کریمخان زند ساختمان حرارت سنج تلفنهای۶۲۴۸۳۰ـ۶۲۵۸۹۴

تخم مرغ

تخم مرغ تقوی
تولید کننده مرغ زنده و مرکز پخش تخم مرغ روز سفارشات پذیرفته میشود.میدان شهناز اول اقبال جنب ایستگاه وحیدیه تلفن ۷۶۴۰۲۴

ث

ثبت نام

ثریا
ثبت نام دانش آموزان دبستان و دبیرستان دخترانه ثریا از ساعت ۸ الی ۱۲ روزهای شنبه تا چهارشنبه خیابان ثریا تلفن ۶۶۰۲۰۲۱

ج

جاروبرقی

فیلیپس
فروشگاه مرکزی فیلیپس ایران
تلفن ۶۶۱۹۶۹ ـ ۶۶۷۷۸۳

جلوکباب

چلو کباب بی‌بی جهان
با مدیریت آقای قدمی شهرری دایره میدان تلفن ۵۹۱۱۱۷

چلوکبابی
تخت جمشید
مطبوعترین چلوکباب در مطیطی آرام و مدرن‌سید خندان مقابل هتل انترناسیونال جنب‌بانك عمران تلفن ۷۷۱۱۱۰

سالن چلوکباب
پارك تهران
با محیطی آرام و مجهز باصول بهداشتی آماده پذیرائی از مشتریان محترم میباشد خیابان خیام مقابل درب پارك تلفن ۳۰۳۳۴۸

چلوکبات ب. ب.
مدیریت حسین عبادی محیطی آرام ودلچسب و با انواع غذاهای ایرانی از شما بگرمی پذیرائی میشود روزهای تعطیل‌از ساعت ۸ صبح تا۱۱ شب غذا آماده است خیابان شمیران بالاتر از سه راه زندان جنب سایه روشن تلفن ۷۵۳۱۶۷

چلوکبابی صفا تلفن ۵۳۱۳۷۹
لذیذترین چلوکباب و انواع غذاهای ایرانی که با اصول بهداشتی تهیه شده در سالن صفامیل فرمائید.بازارچهارسوق بزرگ اول سرای نقارمخانه

چلو کبابی کسری
بشما خوش آمد میگوید چلوکباب مطمئن را در محیطی آرام با افق ملایم جهت شام‌ونهار مصرف کنید خیابان ضرابخانه جنب داروخانه سلطنت آباد تلفن ۷۷۷۴۱۸

چای

چای هدف
موسسه چای هدف فروشنده انواع چای های داخلی خارجی و مخلوط داخلی و خارجی میباشد چای هدف خوش طعم و نشاط‌آور است بطوریکه در تمام محافل و مجالس و بویژه جشن‌ها از چای مرغوب‌و سالم هدف‌استفاده میشود خیابان مولوی صاحب‌جمع روبروی بنگاه البرز تلفن ۵۳۱۸۰۴(حسن جلیل‌زاده)

چاپ و گراورسازی

سازمان چاپ مشعل
سازنده انواع جعبه های داروئی چاپ رنگی ـ افست مسطح و مطبوعات ملی ودولتی شاهرضا جنب لاله‌زارنو شماره ۶۰۵ تلفن ۳۱۸۴۳۶

گراورسازی پاسارگاد
سفارشات گراور کلیشه افست و رنگی سعدی جنوبی کوچه بانك تجارت خارجی عمارت کاشان تلفن ۲۹۱۷۱۸

چاپ بوذرجمهری
قبول هر نوع کار رنگی و مشکی با ماشین های مدرن .افست . مسطح. سفارشات کلی و جزئی رادراسرع‌وقت میپذیرد نشانی‌خیابان‌بوذرجمهری اول‌پامنار تلفن۵۳۱۹۰۴

چرم

فروشگاه چرم رحیمی
فروشنده انواع چرم تبریز که از کارخانه‌های معتبر و بویژه شرکت افروز تهیه میشود با نازلترین قیمت و با شرایط سهل به بازار عرضه میگردد . بازار منوچهرخانی‌پاساژدرفشیان تلفن۲۱۲۲۱(صمد رحیمی)

خ

خبرنگار

فروشگاه خشکبارهاشمی
فروشنده‌بهترین ومرغوبترین خشکبار و شرینیجات و عالی‌ترین آجیل‌بطوریکه در تمام جشن‌ها از آجیل گرم ها شمی استفاده میشود گلوبندك اول بوذرجمهری غربی تلفن ۲۳۱۴۳

خشکشوئی

خشکشوئی لرد
خشك شوئی کلیه البسه جیر طبیعی و انواع پوست و پوستین
کت جیر طبیعی ۲۵۰ ریال
پالتو جیر طبیعی ۴۰۰ ریال
خشك شوئی انواع پوستین‌صادراتی از ۵۰ کیلو ببالا کیلوئی ۶۰ ریال
خیابان ایزنهاور مقابل
وزارت کار ـ تلفن ۹۵۰۸۸۵ـ۶۶۲۸۳۱

د

دکوراسیون و تزئینات

مهندسین
باغبان
طرح فضای سبز تلفن۸۲۹۶۹۰

بهزادی محجوبی
مهندسین مشاور پارك ساز طراحی و دکوراسیون محوطه باغ و حیاط منازل خیابان ابوریحان چهارراه تیر شماره ۹۲ تلفن ۶۹۳۲۶

نمایشگاه شهرپرده
خانه شما را زیبا و رویاانگیز مینماید انواع پارچه های پرده‌ائی .کرکره . کاغذ دیواری . کف پوش وفرش ماشینی. تجریش جاده پهلوی مقابل پمپ بنزین تلفن ۸۴۷۴۰

قصر سایه
عرضه کننده پرده پارچه‌ئی. کفپوش موکت . کرکره .فرش ماشینی و انجام کلیه امور تزئینات منزل فرح جنوبی بالاتر از تخت‌طاوس اول خیابان منصور ۷۵۵۴۱۵

فروشگاه فیروزه
فروشنده انواع کاغذ دیواری پرده کرکره . موکت . و چوب پرده با نصب آن در محل بوذرجمهری مقابل ناصرخسرو تلفن ۲۴۹۲۰

تزئینات
کارآمد
کاغذهای‌دیواری‌جدید مدل ۷۱ در رنگهای‌و طرحهای مختلف و آگوستیك های جدید تزئینی وارد شد اول فردوسی کوچه طبس پاساژ ۱۱۰ تلفن ۳۱۸۳۱۵

کارخانه پرده بافی
آذرگیو
تولید کننده همه‌نوع پرده‌های‌توری‌ترویرا و پارچه‌های نایلونی. مولوی جنب بانك کارگشائی کوچه شباف تلفن ۲۲۶۸۹

سایه روز
عالیترین کاغذ دیواری . کف پوش . پرده کرکره و فرش ماشینی جاده تهران نو چهارراه سی‌ـ متری تلفن ۷۹۱۸۱۷

دوچرخه

شرکت بازرگانی
در کار
نماینده رسمی دوچرخه های موتوری
لگنانو
در ایران . پهلوی جنب اداره پست یوسف آباد تلفن ۶۲۰۷۰۸

فروشگاه
همایون
فروشنده همه نوع دوچرخه های هندی سیمتری میدان گمرك تلفن ۵۳۵۴۲۹

دامپزشکی

کلینك دامپزشکی
وسالن زیبائی حیوانات
از ساعت ۸٫۳۰ تا ۱۳
خیابان تخت طاوس نبش فرح جنوبی تلفن ۷۶۲۱۱۶

درو پنجره سازی

کارگاه فنی الکا
سازنده انواع درو‌پنجره و اسکلت فلزی . جاده تهران‌نو کاراژ زاگرس تلفن ۷۹۱۶۲۷

کارگاه فنی میرزائی
سازنده در و پنجره‌پروفیلی و لوله‌کشی‌خزانه فرح‌آباد فلکه سوم تلفن ۵۳۷۷۷۳ ـ ۲۱۵۸۳

دوزندگی

خیاط ماهر تلفن ۷۹۳۷۲۱
دوزنده لباسهای مردانه و پسرانه‌مطابق فصل‌وآخرین مد خیابان فرح‌آباد ژاله ایستگاه موتورآب طبقه فوقانی

دوزندگی ایزدی
دوزنده همه نوع لباسهای زنانه لاله‌زار روبروی مسجد کوچه امان‌پور تلفن ۳۰۳۴۷۸

خیاط زنانه مد افسون
قدوسی
باغ صبا انتهای‌خیابان ملك تلفن ۷۵۶۲۴۶

دوزندگی خجسته
کت و شلوار قسطی در فروشگاه و دوزندگی خجسته پارچه و دوخت فقط با روزی ۲۰ ریال سه راه امیریه مقابل بانك سپه تلفن ۵۱۸۵۰

خیاط زنانه مدرن
دوزنده کلیه لباسهای زنانه از قبیل کت دامن‌و پیراهن میدان ژاله اول شهباز روبروی بانك رهنی تلفن ۳۱۵۶۰۱

خیاط میکائیل
با سابقه‌ترین دوزنده لباس های مردانه و پسرانه با مد جدید و آخرین مدروز مطابق فصل شاه‌آباد اول باغ سپهسالار شماره ۴۳ طبقه فوقانی تلفن ۳۰۵۵۱۷

خیاطی سعادت
دوزنده جالبترین کت و شلوار مردانه در طرحهای مد روزشاه پاساژ علوی طبقه دوم تلفن ۶۶۴۸۶۶

ر

رادیو

رادیو شادی
نصب ، تعمیرو فروش انواع رادیو کرام‌اتومبیل .بوذرجمهری نو نرسیده به خیابان ری‌تلفن ۳۵۰۵۴۶

رادیو نصیر
بورس تلویزیون ورادیوگرام مبله و گرام‌استریو میدان‌سپه ساختمان لیافی تلفن ۳۱۷۵۲۰

رنك

رنگ برادران تکنیك
فروشنده کلیه رنگهای‌اتومبیل خیابان‌شهباز‌بالاتر ازآتش‌نشانی کوچه راشد تلفن ۳۵۰۹۱۸

رستوران

رستوران دانسینگ اسب سفید
در نوشهر
بادکوراسیون عالی‌آماده پذیرائی است . نوشهر روبروی پمپ بنزین

س

ساختمان

تعمیرات ساختمان
۹۵۳۵۰۴

ساعت، طلا، جواهر

دارنده‌پروانه‌شماره۱نفره استاندار وخرید وفروش جواهرات و طلا آلات . مرتضی مظفریان‌جواهری مظفر . چهارراه لاله‌زار. کنتوار نقره اول بازار تلفن های ۳۹۷۸۹۲ ـ ۳۹۱۷۷۶

فروشگاه
ناصر کهانی
انواع و اقسام ساعت رومیزی دیواری ، مچی بازار بزرك مقابل بازار سراج ها تلفن ۵۳۹۳۷۹

فروشگاه
M-R-F
محمد رضا ساعتچی فروشنده دست اول انواع ساعت . طلا جواهرات خارجی‌و کارهای دستی‌ایرانی این‌فروشگاه درایران نفیس ترین و بادوام ترین اشیاء تزئینی‌را با شرایط سهل و قیمت تجارتی ببازار عرضه‌مینماید شماره ۱۳۳ خیابان‌اسلامبول تلفن ۳۹۱۹۰۳

ع

عکاسی

استودیو طلائی
مجهزبه بهترین دستگاه های فیلم برداری از مجالس و جشن های عروسی خیابان شهباز مقابل آتش نشانی تلفن ۳۵۶۱۲۰

ف

فتوکپی ـ پلی کپی

موسسه
ایران تایپ
تحریر صحافی. فتوکپی. پلی کپی شاهرضا مقابل درب‌خروجی‌دانشگاه‌تلفن ۶۶۳۸۲۷

اوزال پرنیت
چاپ نقشه . فتوکپی. پلی کپی. مجهزبه سرویس‌موتوری اول امیرآباد شماره ۲۷ طبقه دوم تلفن ۶۶۸۱۸۵

موسسه فنی مورتیه‌نو
چاپ نقشه‌باوزالیدوفتوکپی.
۱ـ خیابان پهلوی مقابل سینما آتلانتیك .
۲ـ شاهرضا اول فرصت تلفنهای ۶۶۲۰۲۷ ـ ۶۶۲۶۸۷

ماشین های
پلی کپی
به قیمت
۵۰۰۰ ریال
مخصوص مدارس و موسسات
تلفن ۵۳۰۶۳۲

فرش

نقش صفی
فروشنده انواع فرش های اصفهان.کاشان. تبریز. یزد. و خریدار فرشهای کهنه و نو فرح جنوبی ایستگاه اندیشه تلفن ۷۶۴۸۲۴

فرش
قدوسیان
فروشنده همه نوع فرشهای ترکمن ـ مشهد ـ سبزه میدان سرای حاج رحیم‌خان تلفن ۲۸۴۹۷

فرش مقارنی
فروشنده انواع و اقسام فرشهای‌ایرانی بازار چهل تن تلفن ۵۳۷۸۶۱

فروشگاه فرش
کاشان
مهدیزاده
عالیترین فرش کاشان و معاوضه نو کهنه در اسرع‌وقت فرح جنوبی مقابل اندیشه ۳ تلفن ۷۵۹۷۰۵

مرکز فرش
کرمان
فروشنده انواع و اقسام فرشهای مرغوب کرمان سرای روحانی نو حجره۲۶ تلفن ۵۳۹۵۶۵ یداله پور رحیمی

فرش شینی
الیزابت
دهنجهای مختلف مترمربع ۳۵ تومان
انتهای بلوار الیزابت تلفن ۶۶۳۲۹۶

فتو پیوند و عکاسی

آرام
تلفن ۷۷۵۵۰۶
بمدیریت عارف مهرآور واقع درخیابان سلطنت‌آباد فتو پیوند مقابل‌بوستان اول و عکاسی‌آرام‌واقع در اول خیابان زیرجدی . این موسسه مجهز به دستگاه های مدرن عکس و فیلم‌برداری که آماده است تاژ مجالس و جشن ها عکس‌برداری نماید .

استودیو فتو

جام
آماده عکس برداری ازجشن‌ها ومیهمانی ها وگیرنده‌همه‌نوع عکس میدان‌ژاله‌تلفن ۳۰۲۳۲۹

عینك

عینك‌ساز
دربار شاهنشاهی
عینك سازی مرکزی مورد اطمینان بزرگان و پزشکان ناصر خسرو مقابل دارالفنون تلفن ۳۱۵۴۶۷

ف

قهوه‌خانه

موسسه ایران تایپ
تحریر صحافی. فتوکپی. پلی کپی شاهرضا مقابل درب‌خروجی دانشگاه تلفن ۶۶۳۸۲۷

قنادی

شیرینی سرای بهار
شیرینی تر و خشك و بستنی سنتی و شکلاتهای خارجی و ایرانی خیابان پهلوی مقابل بانك ملی تلفن ۷۹۲۴۹۰

کامیون

بورس کارگشائی ساختمانی مقاطع
معمار مقاطعه‌کار ـ سنك کار ـ اسفالت کار ـ سیمانکار ـ نقاش‌همه نوع کار های فلزی ـ کانال تهویه و شوفاژ و غیره و کلیه عملیات ساختمانی شما را با سهلترین شرایط در تهران و شهرستانها انجام میدهد .
تلفن ۷۹۲۴۹۰

دفتر مشاور فنی و ساختمانی جاوید
طرح و تهیه نقشه های ساختمانی محاسبات . نظارت مقاطه کاری‌نقشه برداری و دکوراسیون میدان ژاله اول شهباز روبروی پمپ بنزین طبقه فوقانی‌بانك پارس تلفن ۳۱۹۰۴۹

شرکت نماسازی
اعجاز
آخرین‌پدیده‌درزیبائی و حفاظت بنا . فرح جنوبی‌مقابل‌پمپ‌بنزین پلاك ۱۷۴ تلفن ۷۵۸۳۲۲

گروه مهندسین مشاور ژئودز
طراح ومجری نقشه های ساختمانی . نظارت . نقشه برداری. طرازیابی تفکیك‌و تقسیم اراضی‌وپروژه های‌شهر سازی آدرس ابتدای خیابان ایرانشهر از کریمخان زند جنب سفارت پاکستان پلاك ۲۰۳ تلفن ۸۲۱۳۶۴

کامیون

رحمانی
خاك‌برداری زمین توسط بولدوزر. لودرو کامیون خواجه نظام‌الملك سرای عظیم‌پورجنب کفاش‌خانه کاراژ رحمانی تلفن ۷۵۴۹۷۶ ـ ۷۵۵۳۹۲

کامیون

رحمانی
خاك‌برداری زمین توسط بولدوزر. لودرو کامیون خواجه نظام‌الملك سرای عظیم‌پورجنب کفاش‌خانه کاراژ رحمانی تلفن ۷۵۴۹۷۶ ـ ۷۵۵۳۹۲

کفاشی

استاد حسن
کفاشی مردانه و زنانه با بهترین جنس و دوخت عالی خیابان پهلوی مقابل بانك ملی تلفن ۷۹۲۴۹۰

گ

گالری ایران
خرید و فروش تابلوهای نقاشی قدیمی و جدید خیابان پهلوی مقابل بانك ملی تلفن ۷۹۲۴۹۰

گچ

گچ سفید
گچ سفید ساختمانی و گچ مرغوب سفید کاری و گچ بری ساختمان بوسیله ماشین آلات مدرن تلفن ۷۵۵۴۸۷

گلیم

گلیم ساوه
گلیم دستباف ساوه و قالیچه های دستباف ساوه و گلیم های ماشینی ساوه خیابان پهلوی مقابل بانك ملی تلفن ۷۹۲۴۹۰

فرش تبریز
حسن جنتی
فروشنده همه نوع فرش های تبریز دربافت های زیبا ودلچسب بازار سرای بوعلی نو شماره ۱۰ تلفن ۲۰۷۵۷

تجارتخانه بلوری
فروشنده : همه نوع فرشهای کاشان ـ کرمان ـ تبریز ـ یزد اصفهان بازارعباس ـ آباد سرای شیرازی تلفن ۲۲۷۵۴

فرش اطمینان
فروشنده فرشهای کاشان وکلیه فرشهای صادراتی انتهای بازار کفاشها جنب رحمیه اول تلفن ۲۱۵۹۷

فرش
نیشابوری
فروشنده همه نوع فرش های تبریزی . سرای بوعلی شماره ۷ تلفن ۵۳۷۵۸۱

شرکت فرش
کاشان
فروشنده همه نوع فرش های ایرانی . خیابان پهلوی بین عباس آباد و تخت طاوس تلفن ۶۲۶۵۱۰

فروشگاه حریریان
تلفن ۲۹۴۴۱
فروشنده انواع قالی های نوع . تبریز . کاشان . اصفهان . سارق. مشهد .و انواع فرشهای دیگر اول بازار کفاشها تیمچه مهدیه

فرش کرمان
اصغر ایران منش
فروشنده همه نوع فرش های کرمان در اندازه‌ها وابعاد مختلف و درشکل های گوناگون سرای بوعلی طبقه دوم پلاک ۳۸ تلفن ۵۳۳۷۱۱

فرش
مختارانی
فروشنده همه نوع فرش های صادراتی بازارجنب سرای مشکوة شماره ۱۵۲ (مختارانی) تلفن ۵۳۱۱۱۹

فرش فروشی شیروانی
همه نوع فرشهای کهنه ونو در رنگها و طرحهای گوناگون برای صدور به خارج ازکشور با قیمت خوب تجارتی و با شرایط سهل فروخته میشود . بازار کفاشهاسرای بوعلی حجره ۱۷۸ تلفن : ۵۳۳۷۰۷ (محمود شیروانی)

فرش
مرندیان و خان‌زاده
فروشنده همه نوع فرشهای کرمان. مرند. کاشان. مشهد. سرای بوعلی حجره ۷۸ تلفن ۲۶۳۳۵

فرش فروشی گلزاریان
واقع در بازار مقابل سرای اکبریه. فروشنده انواع فرشهای بافت نواحیه خراسان ازقبیل : مشهد . مود . بیرجند. تربت حیدره در طرحها و رنگهای مختلف و در اندازه‌ها و ابعاد مختلف تلفن‌های ۲۳۱۹۰ ـ ۲۲۹۲۸

فرش شفائیان
فروشنده همه نوع فرش های کهنه انتهای بازار کفاشها جنب رحمیه اول شماره تلفن ۲۹۷۴۷

فرش کاظمی
فروشنده همه نوع فرش های ایرانی سرای بوعلی نو تلفن ۵۳۸۱۵۱

فرش کاشان سلیمانی
فروشنده انواع فرشهای دست اول و معاوضه فرش های کهنه با نو بازار سرای بوعلی شماره ۶۵ تلفن ۲۴۱۸۸

فرش فروشی فراهانی
صادرکننده انواع فرش‌های کهنه در رنگها و طرح‌های مختلف به خارج بازار عباس‌آباد کوچه سوداگر تیمچه جدای قدیم تلفن ۲۹۰۱۱

فرش تبریز
سید محمد علی شکوری
فروشنده همه نوع فرش های تبریز سرای بوعلی نو شماره ۸
تلفن ۲۵۷۸۹

فرش زعفرانی
فروشنده همه نوع فرش‌های تبریز در رنگها و طرحهای گوناگون و درنقش‌ها وتصاویر ـ بکر و کمیاب با شرایط سهل و قیمت نازل در اسرع وقت به فروش میرسد بازار عباس‌آباد مقابل سرای مجتبی تلفن ۵۳۳۱۶۹

فرش میرزائی
فروشنده همه نوع فرشهای کاشان . تبریز . کرمان . و خرید و فروش فرشهای کهنه‌نو.
۱ـ خیابان قصرالدشت چهارراه طوس تلفن ۹۵۳۷۵۹
۲ـ خیابان فردوسی اول کوشک

فرش
علی حسن علی زاده
تلفن : ۵۳۱۵۸۱
فروشنده همه نوع فرش‌های تبریزبازار سرای بوعلی جنب بانک سپه

فروشگاه فرش کاشان
حسین سلیمانی
فروشنده فرشهای دست اول و معاوضه فرشهای کهنه با نو بازار سرای بوعلی شماره ۶۵ تلفن ۲۴۶۸۸

نجات ۵۳۱۲۴۷ فرش های کهنه شما را خریداریم .

فرش
محمدعلی گلستان‌نژاد
فروشنده همه‌نوع فرش های : کرمان در رنگهاو طرحهای گوناگون بازار سرای بوعلی حجره ۵۹ تلفن ۲۷۶۳۱

حجره دانشپور
تلفن ۵۳۲۱۵۷
واقع دربازار سرای بوعلی‌نو حجره شماره ۲۱ واسطگی در امور خرید و فروش همه‌نوع فرشهای بافت ایران و خارج همچنین صدور فرش بخارج را می‌پذیرد طالبین میتوانند به نشانی فوق مراجعه کنند .

فرش قدیمی محمود قدیمی
تلفن ۵۳۲۸۱۲
فروشنده همه‌نوع فرش های سارق بازار سرای بوعلی‌نو شماره ۲۳

فرش
اکبر کلانتری
۲۰۳۶۱
فروشنده همه نوع فرشهای نائین و یزد در رنگهاوطرحهای مختلف بازارسرای بوعلی‌شماره ۵۳

فال‌قهوه
فال قهوه نوسط مادام سیرانوش تلفن ۲۰۱۹۱

فروشگاه اتومبیل

اتومبیل کیهان
نماینده فروش کلیه‌محصولات ایران ناسیونال و انواع‌اتومبیل های آمریکائی و اروپائی.شاه بین پیروز و جمشیدآبادشماره ۵۰۰ تلفن ۶۶۸۶۸۰

بازرگانی دلیجان
نماینده فروش کامیونهای مرسدس بنز. اتومبیلهای سیتروئن .مزدا. سوزو ـ لایت . پیکان . خیابان ملت تلفنهای ۳۰۱۲۳۱ ـ ۳۱۶۲۱۱

ق

قالب سازی

کارگاه تولیدی
ضرغام منفرد
سازنده خم کن ـ قیچی ـ پرس ـ ماشین های کفاشی و قالب‌سازی خیابان‌قزوین‌چهارراه عسکری مقابل سینما تیسفون تلفن ۹۶۱۹۲۵

قنادی

قنادی و کافه قنادی
نوبخت
سازنده انواع شیرینی های تر . میوه دار . خامه‌دار .رولت و کیک‌های سفارشی
(بستنی مخصوص نوبخت
شاه‌آباد تلفن ۳۹۳۰۹۸ ـ ۳۹۳۰۸۹

انتخاب شیرینی
از قنادی میهن حسن سلیقه و کمك بزرگی به سلامت‌خانواده میباشد امیریه اول منیریه تلفن ۴۰۰۴۷

قالی‌شوئی
قالی شوئی تاج
رفوگری و شستشوی قالی شما را با دستگاه های مدرن‌تمام اتوماتیك در اسرع وقت انجام میدهد بازار عباس آباد سرای‌حمیدتلفن ۲۱۳۴۴ـ ۵۳۲۶۲

قالی شوئی بیوك
باسرویس‌مجهز تعمیرات و شستشوئی هرگونه فرش در اسرع وقت‌تلفن ۲۹۹۱۵

رفوگری
توکلی
پارگی و پوسیدگی همه نوع فرش در طرح ها و رنك های مختلف رفو میگردد سرای بوعلی طبقه سوم حجره ۳۸ تلفن ۵۳۴۳۸۳

ک

کیف چمدان ـ لوازم سراجی

چمدان سازی کامل
سازنده وتولید کننده انواع چمدان در طرح‌های مختلف پامنار ساختمان زمردی طبقه سوم تلفن ۵۳۷۷۵

کیف منصور
در رنگهای مد روز . چهار راه یوسف آباد تلفن ۴۴۴۳۵

فروشگاه طاهری
علی اصغر طاهری
تلفن : ۲۹۲۴۹ ـ ۲۵۹۱۲ ـ ۲۹۴۷۷
واقع در بازار انتهای بازار کفاشها این فروشگاه همه نوع مشمع و چسب پلاستیک‌ولوازم کیف را با قیمت نازل‌و شرایط سهل دراختیار مشتریان خود قرار میدهد .

کارتن سازی

شرکت‌سهامی کارتن‌سازی‌میهن
سازنده همه نوع کارتن‌های فشنگی برای محصولات صنعتی. صادراتی . کشاورزی . خیابان بوذرجمهری غربی نرسیده به سه‌راه شاهپور شماره ۱۲۰ تلفنها ۲۶۰۴۵ ـ ۲۶۷۵۷

آیا شما میتوانید
تخم مرغ را سالم به منزل ببرید برای جلوگیری ازشکستن تخم مرغ در بین راه فقط از جعبه‌های ۶ و ۱۲ و ۱۸ عددی ساخت کارخانه صنعتی مقوا سازی شرق استفاده کنید جعبه های جای تخم مرغی ارزان و قابل‌استفاده در یخچال پیك‌نیك و سر میز غذاخوری

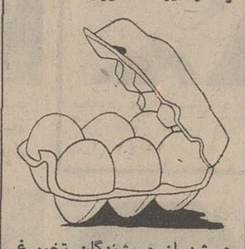

همیشه از فروشندگان تخم‌مرغ را با جعبه‌بخواهید مرکز پخش بوذرجمهری غربی مقابل پمپ بنزین شماره ۲۱۸ ـ ۲۲۴ ـ تلفنهای ۵۱۵۳۰ ـ ۵۳۱۵۴

کرایه ظرف

ظروف کرایه امیری
کرایه هرنوع ظروف برای مجالس و جشنها . در تهران‌و حومه حمل و نقل مجانی‌میباشد سعدی شمالی تلفن ۳۹۳۷۶۶

پخش ظروف کرایه صداقت
کرایه انواع واقسام ظروف کرایه مخصوص جشن‌ها و مجالس امیریه مقابل پل‌امیر ـ بهادر تلفن ۲۷۴۹۳

کلاه

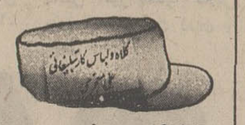

کارگاه مدرن
علی معجزی
دوزنده انواع کلاه و لباس کار تبلیغاتی‌با تخفیف ۵۰٪ درصد و تحویل آن در اسرع وقت ناصرخسرو مقابل باب‌همایون کوچه دکترمنصورالحکماء بن‌بست رضائی شماره ۳۸

کارهای دستی
فروشگاه‌نقره‌چی تلفن ۳۱۵۲۴۶
فروشنده انواع کارهای دستی و ظریفه ایرانی و خارجی از قبیل مینیاتور نقاشی خاتم و میناکاری و قلمکاری و نقره رومیزی و نقره‌آلات استاندارد شده با قیمت نازل و خریدار نقره کهنه . لاله‌زار روبروی سینمای ایران

ل

لوازم اتومبیل

فروشگاه محمدی
فروش‌لوازم یدکی‌فولکس واگن خیابان ملت شماره ۲۳ تلفن ۳۰۵۲۳۲

پارس بنز
فروش انواع لوازم یدکی بنز خیابان‌ملت شماره ۷۳ تلفن ۳۱۶۹۶۹

فروشگاه اعتماد
فروشنده انواع لوازم یدکی . آریا . شاهین . جیپ خیابان ملت شماره ۲۵ تلفن ۳۰۴۴۸۱

فروشگاه مطیعا
فروشنده لوازمات یدکی. داف ولیلاند . امیرکبیر پلاك ۱۲۴ تلفن ۳۱۴۱۲۸ـ ۳۰۲۲۰۶

زرین
طایر
فروشنده لاستیک های ایرانی و خارجی سواری خیابان سلطنت‌آباد مقابل بوستان اول تلفن ۷۷۳۳۱۵

کرپی سازی ایران
باسابقه‌ترین سازنده کرپی سفارشات در حداقل مدت تحویل داده میشود خیابان رزم‌آرا داخل گاراژکدخدا اسماعیل تلفن ۵۴۷۵۹

لندرور
همه نوع تودروزی لندرور و کروک آماده است خیابان شمیران قدیم خیابان ایرج‌تلفن ۷۵۰۸۱۲

STP
روغن موتور اس . تی . پی با ۷۷درصدکل‌فروش پرفروش‌ترین نوع از محصولات مشابه در سراسرجهان است . نماینده انحصاری شرکت امساکو . کریمخان زند شماره ۱۳ تلفن ۶ـ ۸۲۵۲۰۵

جهان فولکس
فروشنده لوازمات یدکی و اصلی فولکس واگن با تخفیف ۳۷٪ خیابان ملت ۳۰۵۴۸۸

فروشگاه
هاروطونیان
فروشنده کلیه‌لوازم‌یدکی ماشین‌های اشکودا . خیابان عشرت‌آبادشماره ۲۹ تلفن : ۷۵۸۶۱۴

لوازم خانگی

فروشگاه صالحی
فروشنده بورس آب‌میوه گیری و لوازمات یدکی ماشین ریش تراشی فیلیپس . بازار حاجب‌الدوله تلفن ۲۶۹۱۵

دیگ زودپز سب
شرکت ایران سب
ساختمان آلومینیوم طبقه هشتم
تلفنها : ۶۶۰۵۴۰ ـ ۶۶۱۰۴۰
پنج سال تضمین تعمیر مجانی
تنها دیگ زودپز استاندارد شده
صندوق پستی ۱۴۰۵

کارخانه سازنده مصنوعات آلومینیوم منوچهر اورامانی
ظروف آشپزخانه و انواع کتری بازار حضرتی کوی ارامنه تلفن ۲۳۳۸۷

فروشگاه شاهین
فروشنده لوازمات خانگی ازقبیل تلویزیون یخچال وعالیترین‌اجناس کادوئی خیابان امیریه چهار راه معزالسلطان تلفنهای ۲۳۶۴۵ـ ۲۷۵۴۵

Candy
ماشین لباسشوئی کندی
ساخت خارج ـ ۵ کیلو ظرفیت تمام اتوماتیك فردوسی مقابل بانك رهنی‌شماره ۴۹۴ تلفن ۳۱۹۹۴۸

فروشگاه خرم
فروشنده کلیه‌لوازم‌خانگی ازقبیل یخچال. تلویزیون رادیوو تمام‌وسایل‌خانگی خیابان امیریه تلفن ۵۳۸۱۹۷

فروشگاه متروپل
عرضه کننده انواع مدرن ترین اجناس لوکس کاردوئی . سلسبیل چهار راه مرتضوی تلفن تلفن ۹۵۲۷۹۴

فروشگاه نوین
فروشنده کلیه لوازمات‌خانگی از قبیل تلویزون یخچال ورادیو تلفن ۵۳۸۱۹۷

فروشگاه مرکزی لوکس
پلاستیك
بورس انواع‌اسباب‌بازی: لوازم خانگی‌و نمایندگی کارخانجات پلاستیك ایران . تهران بوذرجمهری اول بازار آهنگرها جنب کوچه بهبهانی‌بازار صفاشماره ۲۰و ۲۱ تلفن۵۲۵۴۹۸

RNR Co.

پلوپز رنر

یکی‌از مشکلات خانم‌های عزیزپختن غذاوبخصوص برنج برای‌افراد خانواده است اما با در اختیار داشتن یك پلوپز رنر ساخت چین این مشکل همه خانمها برطرف‌شده استوهرگونه پلوخوش مزه ایرانی را در کوتاه ترین مدت برای یك خانواده ۷ نفری آماده ساخته و در ضمن اینکه شماسرگرم کارهای‌دیگر منزل هستید غذای شما را پلوپز رنر آماده می سازد. قیمت۱۷۹ تومان مرکزپخش سرای‌صفاری تلفن ۵۳۳۳۲۸ صندوق پستی ۱۹۲۹ فروش در تمام فروشگاه‌های معتبر

فروشگاه رفاه
فروشنده مصنوعات نفت . گازو الکتریك از قبیل یخچال رادیو . تلویزیون . کولر . بخاری . اجاق گاز برای رفاه بیشتر مشتریان خود اقداماتی بعمل آورده که تا با قیمت نازل و شرایط سهل در دسترشان قرار گیرد . خیابان شهباز . شکوفه مقابل خیابان مسعود تلفن ۳۰۵۴۳۱

لوازم التحریر

فروشگاه کاشانی
فروشنده انواع‌لوازم‌التحریر، لوازم مهندسی . کتابهای داستانی مخصوص بچه‌ها . منوچهری تلفن ۳۱۲۷۹۶

فروشگاه نصیر طوسی
فروشنده لوازم تحریر وسازنده کارهای پلاستیکی خیابان‌پهلوی نرسیده به سه راه شاه تلفن ۴۶۲۰۲

لوازم ساختمان

شیشه فروشی
شهرابی
فروشنده انواع شیشه های ساختمانی و غیره خیابان فرح‌آبادژاله چهار راه‌کوکاکولاتلفن۷۹۱۴۶۶

کارخانه گل سنگی
تولید کننده انواع لوازم تحریر مرمری رومیزی و تزئینات داخلی‌ساختمان جاده آرامگاه ایستگاه ورزشگاه تلفن ۲۶۸۷۳

فروشگاه آهن خدائی
تولید کننده انواع آهن‌آلات نو .کهنه صنعتی ساختمانی خیابان تهران‌نو ایستگاه‌فرودگاه تلفنهای ۷۵۸۰۷۰ ـ ۷۶۳۳۰۳ـ ۷۶۳۳۰۴

آجرفشاری مخصوص
تولید کننده انواع اجر فشاری وآهك . سه راه ورامین جنب پمپ‌بنزین تلفن ۵۹۲۱۶

فروشگاه آهن البرز
فروشنده آهن‌آلات و لوازم ساختمانی و بهداشتی جاده دماوند اول تهران‌پارس نبش خیابان ۱۰۶ تلفن ۷۸۱۶۸۳

موزائیك سازی ریاضتی
سازنده انواع موزائیك در طرحهای جالب و ابعاد مختلف نظام‌آباد جنب خیابان ارباب مهدی تلفن ۷۹۰۰۴۷

فروشگاه شماره یك
ایرانیت
فروشنده محصولات ایرانیت . خیابان شاهرضا پل چوبی شماره ۹۱۸ تلفن ۷۵۲۳۸۲ (حشمتی ـ ناصری)

نادر قربانی
فروشنده همه نوع آهن‌آلات ساختمانی و صنعتی اول بازار آهنگر ها تلفن ـ ۲۶۰۵۵

فروشگاه آهن امین
نماینده شماره۱۲ایرانیت و مرکز پخش آهن آلات و کلیه لوازمات ساختمانی میدان تجریش دزاشیب مقابل‌کافه تجریش‌تلفنها ۸۵۳۰۲ ـ ۸۳۹۹۷

فروشگاه مصالح ساختمانی
مظاهری تلفن ۷۷۰۰۳۶
عرضه کننده ماسه شوسه کهبا اصول صحیح فنی تهیه شده و فروشنده آجر شن‌ـآهك ـ گچ: خاك : سنگ‌لاشه‌وانواع موزائیك خیابان سلطنت‌آباد مقابل باشگاه‌بانك مرکزی(محمود مظاهری)

تراشکاری حدیدی فرد
به مدیریت‌ناصر حدیدی‌فرد با سابقه‌ترین سازنده یراق برای درب‌های آهنی ولولا و کلیه لوازم‌مربوط بکارهای ساختمانی خیابان قزوین اول جمشید نبش اورنگ شماره ۴۲۷ تلفن ۹۵۰۴۳۵

لوازم بهداشتی ونظافت

کارخانه برادران اشراق
تولید کننده صابونهای رختشوئی و حمام مخصوص گرمابه‌داران سپهبد رزم‌آرا کوی صابون سازی تلفن ۵۹۲۲۱ صاحب‌جمع تلفن ۵۸۴۶۹

فروشگاه توکل
تولید کننده مرغوبترین صابون که با اصول‌صحیح بهداشتی تهیه شده میباشد صابون‌دستشوئی رختشوئی و صابون مخصوص حمام سفارشات پذیرفته میشود : خیابان صاحب جمع تلفن ۵۸۱۱۶۹

لوازم عکاسی

کارگاه فنی کرمانی
تعمیرکننده دوربینهای‌عکاسی چشمی و فلاشهای دستگاههای سینما شاه‌آباد مقابل سینما حافظ تلفن ۳۰۵۳۷۷

م

مؤسسات مسافربری

مسافربری میهن نورد
همه روزه با سرویس مجهز اصفهان : شیراز . آبادان . اهواز . یزد. کرمان . مشهد. اراك . بوذرجمهری مقابل بازار آهنگرها تلفن های ۲۵۶۵۵ ـ ۲۱۹۳۷

اتو شهپر
مسافرت به شهرهای : بابل شاهی آمل وساری همه‌روزه خیابان‌سیروس‌چهارراه‌سیروس تلفن ۳۵۰۰۵۱

مبلمان منزل

مبل آریا
دکوراسیون ساختمان
تلفن ۹۶۰۳۱۹

نمایشگاه مبل قوامی
فروشنده مبلمان‌چوبی‌استیل و سرویس اطاق خواب وناهار خوری فرح‌آباد ژاله چهارراه کوکاکولا اول ۲۱ متری رضا پهلوی تلفن ۷۹۳۳۹۹

نمایشگاه مبل حبیبی
قبل ازخرید سرویس‌های مبلمان منزل خوداز سالن ها، مبل حبیبی که بدست بهترین‌هنرآفرینان‌صنایع تهیه شده دیدن فرمائید شاهپور تلفن ۵۳۸۶۹۹

نمایشگاه مبل فراز
دکور سازی ـ در وپنجره‌سازی برای منازل و شرکتها باتخفیف ۱۵٪ نواب چهارراه سالار خیابان مقتدری تلفن ۹۵۲۹۰۱

مبل شریف
شما میتوانید عالی‌ترین مبلمان و سرویس اطاق خواب و ناهار خوری مورد نیاز منزل خود را از نمایشگاه مبل و دکوراسیون شریف با سهل ترین شرایط و نازلترین قیمت‌خریداری فرمائید سفارشات کلی و جزئی رادر اسرع‌وقت میپذیرد خیابان شهباز مقابل درب ورودی ورزشگاه‌تلفن ۳۱۴۲۸۳ مبل شریف

نمایشگاه مبل
کنت
فروشنده‌مبلمان‌سرویس اطاق‌خواب‌و ناهارخوری و میز تحریر خیابان‌قدیم شمیران نرسیده بچهار راه قصر عباس‌آباد تلفن ۷۶۱۴۲۱

کارگاه مبل نور
سازنده انواع لوازمات چوبی . مبلمان استیل . دکوراسیون سرویسهای اطاق خواب. ناهارخوری پذیرائی. فردوسی کوچه طبس تلفن ۳۱۸۵۰۱

ماشین سازی و مصنوعات صنعتی

شرکت‌صنعتی‌پروفیل ولوله لاستیکی
تولید کننده انواع نوارها وپروفیل لاستیکی‌خیابان فرح‌آباد شماره ۷۱۰ تلفن۷۹۱۹۲۰

کارخانه صنعتی دقت
سازنده دقیق‌ترین پرس های هیدرولیکی‌و واردکننده پمپ‌های آلمانی و والفهای مخصوص پرس خیابان فرح‌آباد ژاله مقابل باشگاه نیروی هوائی تلفن : ۷۹۲۳۷۰ ـ ۷۹۱۵۱۷

ایران فرز
IRAN FREZE
سازنده دنده های گیربکس وغیره
تلفن : ۹۵۶۹۴۰

کارخانه یخچال سازی
کنتینانتال
سازنده انواع یخچالهای‌قصابی. لبنیاتی . بستنی . قنادی . سردخانه کبابی آدرس . خیابان تهران‌نو منصورآباد چهارراه خسروی شماره ۴۷ تلفن ۷۹۱۳۷۴
از شهرستانها نماینده میپذیریم

کارخانه ماشین سازی
نیرو
سازنده‌انواع‌ماشین‌آلات چوب‌بری و ماشین آلات صنعتی. خیابان قزوین ایستگاه‌جمشید ۹۵۷۷۵۴

کارخانه فنی جلیلوند
سازنده مخازن حرارتی . منابع هوائی و زمینی سه‌راه تهران‌پارس مقابل کارخانه‌فیات تلفن ۷۸۳۵۶

ابزارنو
تهیه کننده و فروشنده انواع پیچ و مهره ابزار آلات صنعتی و فنی . تهران‌نو ایستگاه‌فرودگاه تلفن ۷۹۲۷۰۰

شرکت لانوس امریك
اولین سازنده ماشین های بستنی‌سازی درایران با همکاری کارخانجات کویلند ـ آرکوز ـ وانزت خیابان قوام‌السلطنه کوچه ایروان شماره ۱۰ تلفن ۴۳۷۱۰

دستگاه سرد کننده
شربت‌آلات تمام‌اتوماتیك دستگاه بستنی‌سازی۱۵ و ۳۰ کیلوئی وارد شد فروشگاه منصورخیابان قدیم شمیران ایستگاه عوارضی تلفنها۷۵۴۲۹۲ ـ ۷۵۲۹۱۲

کارگاه فنی مان
سازنده ماشینهای بخار اطوکشی و ماشین لباسشوئی میدان ثریا اول خیابان آریا مقابل کلانتری۶ عزیزابراهیمیان تلفن ۷۶۳۸۰۳

شرکت سهامی
مرتب
نمایندگی‌ساخت‌اتومبیل های لندور
شاه چهارراه شیخ‌هادی شماره ۲۹ تلفن های ۶۶۵۶۸۴ ـ ۴۸۱۴۹

جنرال پیچ
جنرال‌پیچ عرضه کننده بهترین ابزارآلات صنعتی وانواع پیچ ومهره واقسام تسمه های لاستیکی ونقاله تهران سپه مقابل پستخانه تلفن : ۲۰۳۶۵۳

خم کاری
داودی
همه نوع کار های خمکاری در اسرع وقت پذیرفته انواع سفارش خمکاری سرپولك روبروی مسجد بهبهانی تلفن ۲۳۱۴۵

خم کاری و برش
هر نوع ضخامت
تهران‌نو قاسم‌آباد کوچه خسروی خم کاری لئون تلفن ۷۹۱۵۸۱

میله گرد
فروشنده همه‌رقم‌میله‌گرد از بهترین نوع . خیام جنب کلانتری ۱۵ سابق تلفن ۵۶۶۹۲

شرکت
تکنوماشین
خیابان ملت سه راه وزارت آموزش‌شماره ۲۸ تلفن ۳۱۵۹۸۰ ـ ۳۱۵۲۱۶
۱ـ تلمبه‌های فلوی
Floway
ساخت آمریکا
۲ ـ تلمبه‌های شناور ساخت بهترین کارخانجات اروپا و آمریکا
۳ـ دیزل صنعتی بودوئن
Baudouin
برای چاههای عمیق به قدرتهای ۵۰ الی ۱۵۰اسب
۴ـ سمپاشهای تراکتوری شیرون
CHIRON
ساخت آلمان ـ سمپاشهای موتوری پشتی
KING
ساخت هلند
۵ـ تلمبه های سانتریفوژ برقی و دیزلی

کارخانجات صنایع فلزی و میخ سازی پارس
سازنده انواع‌میخ‌ومفتول بوذرجمهری اول پامنار ساختمان بهشتی تلفن‌ها ۲۹۰۱۱ ـ ۲۴۷۳۰

فیبررویال ایران شرکت سهامی فیبرایران خیابان فردوسی جنوبی کوچه بلژیك ساختمان مسعودتلفن ۳۰۳۴۲۲ ۳۱۳۲۹۳

آهنگری طهماسبی
سازنده آهن‌آلات تراش فلزات مونتاژ کامیون دیزل ماك و تریلی‌سازی. پل امامزاده‌معصوم دو راهی قپان تلفن ۹۵۴۷۰۰

مصنوعات فلزی

مصنوعات فلزی
بایا
سازنده بهترین مبلمان فلزی و لوازم اداری‌و آشپزخانه های مدرن‌اول فرح جنوبی تلفن ـ ۷۵۷۰۱۲

گروه صنعتی پرواز
پخش‌مرکزی‌مصنوعات فلزی و مرکز پخش تخت تاشو وآزمایشی حسن آباد مقابل درب آتش نشانی تلفنهای ۶۶۶۳۰۶ـ ۶۶۳۶۱۲ ـ ۴۴۲۱۵

شرکت صنایع فلزی
حفاظ
با مسئولیت محدود ـ تهران
سازنده بهترین مبلمان فلزی لوازم اداری
دفتر مرکزی : تخت جمشید شرقی بعد از بهار شماره ۵۴۳ . تلفن : ۷۵۲۳۷۴
فروشگاه : خیابان شاهرضا مقابل سعدی شماره ۶۰۰ تلفن : ۸۲۵۵۳۱ .
فروشگاه : خیابان فردوسی شمالی شماره ۵۵ تلفن : ۳۱۲۶۰۵
کارخانه : کیلومتر ۱۰ جاده دماوند تلفن : ۷۸۸۹۸

نمایشگاه‌فلزی آشپزخانه
زره
نمایشگاه شماره یك واقع در خیابان شمیران قدیم ایستگاه کاج و نمایشگاه شماره دو واقع در امیر ـ آبادشمالی‌اولین‌چهار راه پارك‌وی‌اول گیشادایره میباشد این نمایشگاه ها انواع‌لوازم‌فلزی‌آشپزخانه و دفتری موجود میباشد. تلفن ۷۵۲۹۶۵

کارخانه صنعتی حدید
سازنده تازه‌ترین لوازم اداری‌و منزل و مبتکر حمل مجانی صنایع فلزی بتمام نقاط ایران. میدان حسن‌آباد نبش پاساژ منوچهری نمایشگاه کارخانه صنعتی حدید تلفن ۶۶۶۶۱۷ و ۶۶۶۷۱۰ صنایع فلزی حدید بهتر وارزانتر است .

اطلاعیه‌سازمان صنایع فلزی راطا
قابل توجه آقایان مهندسان معماران‌و شرکتهای محترم ساختمانی سازمان و نمایشگاه مرکزی صنایع فلزی‌راطاواقع در داودیه خیابان ظفر نبش خیابان نفت افتتاح وشروع بکار نمود علاقمندان به مصنوعات فلزی مرغوب و سرویس آشپزخانه مدرن مبلمان‌و لوازم‌دفتری بنشانی فوق‌مراجعه فرمایند .
تلفن ۷۷۵۴۵۴
سازمان‌و نمایشگاه مرکزی صنایع‌فلزی راطا در خدمت خانواده ها

موتورسواری

فروشگاه پیرهادی
فروشنده موتورسیکلت های یاماها . هوندا . کاوازکی . پسی . پژو نقد و اقساط انتهای شهباز میدان خراسان تلفن ۳۵۵۵۰۸

مواد غذائی

قلندری
نان‌خانگی تبریزی خیابان دامپزشکی بین خیابان خوش‌و سلسبیل تلفن ۹۵۳۴۲۷

درفروشگاه لطفی
محصولات روغن‌ورامین‌بنرخ دولتی فروخته میشود . خیابان آذربایجان جنب بیمارستان اقبال تلفن ۹۵۸۲۶۹

سوپر مارکت فرد طلائی
کلیه مایحتاج خود را از این فروشگاه ابتیاع فرمائید میدان تجریش اول خیابان پهلوی تلفنهای ۸۵۱۰۳۱ ـ ۸۵۲۵۲۹

فروشگاه صداقت
فروشنده انواع فراورده های لبنیات از قبیل پنیر لیقوان ـ تبریز ـ بلغار . میدان بهداری راه‌آهن تلفن ۵۰۹۳۲ـ۲۲۰۲۷

فروشگاه
حسنانی
فروشنده کلیه مایحتاج خانوادگی خواربار و سیمان خیابان‌صاحب‌جم مقابل کوچه گمرك تلفن ۵۳۹۹۱۵

فروشگاه مهر به مدیریت حسین برهانی : تلفن ۶۲۶۹۷۴ فروشنده لبنیات‌و خواربار و کلیه مایحتاج روزانه که با اصول صحیح بهداشتی نگاهداری میشود بلوار خیابان‌هما نرسیده به بیمارستان مهر

کارخانه کالباس سازی گیلان
GILAN
کارخانه کالباس سازی گیلان
مجهزترین کارخانه فراورده های گوشتی از قبیل. کالباس. سوسیس. ژامبون وغیره‌رابه‌بهترین طرز و با اصول‌بهداشتی تهیه مینماید مرکز پخش تهران خیابان فروردین شماره ۱۴۰ تلفن۶۶۱۶۵۹

فروشگاه لبنیات ایران
تولید کننده پنیر مخصوص لیقوان و انواع و اقسام کره و عسل سبلان و همه نوع‌مایحتاج‌خانوادگی خیابان اسلامبول‌تلفن ۳۱۶۱۴۲

لبنیات میرزائی
تولید کننده پنیر بی‌نمك ماست‌کره‌خامه‌انحصاری و فراورده های لبنیات شمیران‌دزاشیب فرمانیه ایستگاه باغ‌نظر بازارچه باغ‌نظر تلفن ۸۴۸۹۲

لبنیات خدایاری
فروشنده فرآورده های لبنیاتی . تخم مرغ روز .انواع بیسکویت . پنیر و کره خیابان انبار نفت شماره ۲۷۴ تلفن ۹۵۸۸۰۳

مواد شیمیائی

کارخانه و فروشگاه تولیدی
شیمیائی ارمغان
مرکز پخش بازار ـ سرای حاج حسن حجره۵۷ اجاقی تلفن حجره۲۷۶۰۶ کارخانه ۷۸۳۸۷ـجوهرلیموی کریستال . گوگرد . زاج سیاه زاج‌سفید. نیترات‌دوپطاس. کات کبودونیترات‌دوسود واسید سیتریك . اسید تارتاریك . سلفات دوسودشوره قلم .

برای دادن آگهی در صفحه کی چی کجا بتلفن ۳۱۱۲۲۵ مراجعه فرمائید

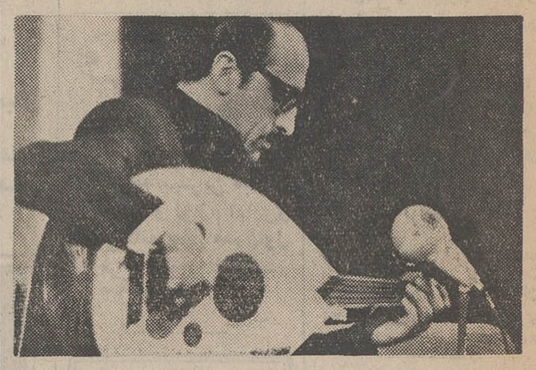

عبدالوهاب شهیدی
یادداشتی براجرای موسیقی ایرانی درتالار رودکی

جذبه های موسیقی بومی

تالار رودکی با برگزاری‌برنامه رقص‌های‌بومی گیلان وموسیقی اصیل ایرانی‌نقطه‌پایانی‌درخشان برفعالیت های هنری این‌فصل نهاد .

بزرگان موسیقی ایران که نام هریک برای اعتبار محفلی کافیست درکنار هم و برای رسیدن به اوج فعالیت خویش گرد آمده بودند . هرگز گمان نمی‌بردم‌که در تالار(اپرا وباله) موسیقی‌ایرانی که فضای‌خاص خودرا می‌طلبد- اینگونه پرشور وبا احساس اجرا شود ، اما هنرمندان‌چیره‌دست‌ما، جادوئی انگیختند که نه‌تنها دریچه‌هائی بسوی باغهای‌ایرانی گشوده‌شد بلکه از دل ساز های عتیق چشمه ساری از زندگی آشنا جوشید وبزلالی‌درروح‌حاضران محفل جاری شد .

این زخم های آشنا ، گفتگوی شاعرانه هرساز باآن دیگری ، ضرب ، حرکت و هماوائی‌که‌زیر پنجه‌استادان، زندگی دوباره می‌یافت برنامه موسیقی را از حد یک‌برنامه سرگرم کننده بدر آورده بود. کنجکاوی در اعماق روح شنونده بود و اوج مهارت برای بهره‌گیری از لیاقت سازها . سازها را هیچگاه اینچنین مقهور روح ندیده بودم .

وقتی‌نوازندگان نام‌آوراریان بروی‌صحنه‌آمدند: جلیل‌شهناز، حسین تهرانی ، اصغر بهاری و پایور ـ که مقدمه را ساخته بود ـ بخود نوید یک برنامه خوب را داده بودم مثل آنها که در حافظیه شنیده بودم ـ حافظیه با آن فضا و روحیه در تجلی هرمعنویت از جمله هنر سهم‌بسزائی دارد ـ اما بااولین حرکت ملودیها دانستم‌که چیزی برتر از انتظار وقوع می‌یابد ، ارکستر کوچک استادان فن ، برآن بود تا گروه نوازی ، و تکنوازی را باهم در چنان‌حدی از تعادل و زیبائی ، تلفیق کند که آن‌شائبه را از بین ببرد که موسیقی‌ایرانی‌تنها برای‌تکنوازی ساخته شده است .

درست است که بداهه‌نوازی، افزون طلبی نوازنده ، غالبا در یک ارکستر مسیر شنوائی را بیک نوازنده یا یکساز معطوف میکند ، اما در اینجا باید از پایور به ستایش یاد کرد که ترکیبی متعادل و همخوان بین سازها و رفتارآن غولهای‌زیبا ـ که هرکدام به تنهائی پرستیدنی هستند فراهم آورده بود . مقدمه‌ای در ماهور وترانه های خرم‌آبادی برنامه‌ای ماندنی در خاطره و در موسیقی ایرانی است .

حنجره عبدالوهاب چونان یک ساز، بگویم عود خویش، تمام‌ظرافت های دست‌نیافتنی موسیقی ایرانی را میتواند بروز دهد ، این صدای‌نجیب، محزون و قدیمی ، عصاره‌ای از تمام صداها است که به عشق و اندوه مویه‌گر است و شعر حافظ از این صدا ، شنیدنی است انگار آبی‌زلال که بربستر خود ، هموار و ناهموارادرمی‌نوردد وهرجا باقتضائی ، شکلی و حالتی دیگر گونه دارد .

باید اعتراف کنم‌که ازتکنیک موسیقی بی‌بهره‌ام اما تا بدان حد در سلطه عشق موسیقی ایرانی بوده‌ام که کمتر زیبائی نابی چون سازهای ایرانی یا آوازی گرم در من برانگیزاننده اندیشه و سودا بوده است . «مقدمه» پایور ، ماندنی است به یقین میتوان گفت درما چنان خاطره با ارزشی را بجا نهاده که پیش از این آهنگهای‌عارف قزوینی و شیدا با دل و جان شنونده هایش کرده بود .

از مقدمه‌که بگذریم ـ هرچند نمیشود ازآن‌گذشت ـ تکنوازی هریک از نوازندگان درحدکمال بود جلال و گسترش‌تار شهناز ریتم پرطنین تنبک تهرانی ، کمانچه مویه‌گر بهاری ، نی ناهید اینها را نمیتوان درحیطه کلمات ستایش آمیز آورد آنهم برنامه اعجاب انگیزی چون دیشب که هریک دراوج زیبائی و مهارت ، جوهر تجربه های سالیان‌درازرا عرضه میکردند.

شاید برای اولین‌بار دیدم‌که هیچ نشانه‌ای از تصنع و فن در کار اینان نیست ، آنچه بود مهارت وتکنیکی بود که تبدیل به معنویت شده‌بود ، شگفت‌آور بود که تا اینحد از اشیائی مادی بنوان جادوئی گریزنده ، دست‌نیافتنی ونافذ ، پدیدآورد. تحسین من تنها با نقطه پایان گذاشتن براین عبارت پایان نمی‌گیرد .

جواد مجابی

میشا شهبازیان :

نقاش کوهپایه ها و ییلاقات

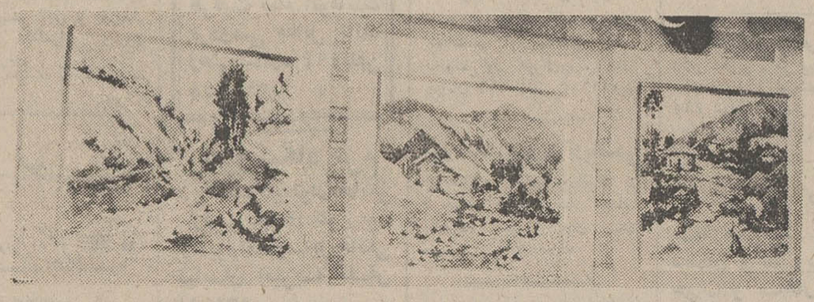

چند تابلو از میشاشهبازیان که شیفته مناظر روستائی ایران است .

فرصتی دست دادتااولین‌نمایشگاه رسمی نقاش پرتجربه و کهنسال « میشاشهبازیان » را در باشگاه ارامنه به بینیم در این مجلس که بمنظور سپاس و ستایش از این نقاش سخنرانان‌هریک‌گوشه‌ای از زندگی ، کار و عقاید نقاش را بازگو میکردند من چشم بر آثار فراوانی داشتم که کنار هم و به انبوهی‌بر دیوار سرخرنگ باشگاه آویخته شده بود .

آنچه که در وهله اول تحسین مرا برانگیخت عشق و ستایش نقاش برای محیط و زندگی ایرانی بود . هنرمند شیفته‌معماری وطن‌خود بود قلعه های قدیمی که اکنون به ویرانی گرائیده است مسجد و مدرسه های عتیق ، امامزاده‌ها ، گردشگاههای ایرانی چشم‌اندازی بوده‌که‌نقاش‌رامجذوب خویش کرده چندانکه در همانجا به بازسازی آن برصفحه تابلو کوشیده است .

شیفته طبیعت وواقعیت

در این آثار که با طبیعت و واقعیت اینهمه نزدیک است میتوان بسیار نکته‌ها و ظرافت‌ها دید که در چشم یک نقاش مسافر می‌آید هنرمند شیفته سفر است اینرا از اسم جایها ، شهر وروستاها که زیر تابلو نوشته در می‌یابی .هرجا طبیعت یا دست انسان مجموعه‌ای از زیبائی و هنر پدید آورده قلم و فکر شهبازیان را بدانجا جولانی بوده است و رهاوردی از آن سفر بصورت تابلوئی که اکنون اندکی از آن دراین نمایشگاه دیده‌میشود نقاش نحیف و کلاسال است اما در سخن گفتن چالاک‌وزیرک‌است میگوید :

از ۱۲ دروازه تهران ۹ دروازه‌اش را آنوقت که هنوز خراب نشده بود ساخته‌ام‌اینجا « ساختن » را بمعنای «گشیدن» تابلوئی بکار میبرد اما می‌بینم با چنان شوقی سخن میگوید انگار خود برای اولین‌بار آنرا بی‌افکنده است .

میگوید ۵۳ سال است که نقاشی میکنم با نقاشی زندگی کرده‌ام با آن فکر کرده‌ام ازآن نان خورده‌ام گرچه هیچوقت نخواسته‌ام از آن سودی برای « نام‌جوئی » داشته‌باشم .

بافسوس میگوید که دروازه‌هایش را خریده‌اند و برده‌اند و دروازه های اصلی خراب شده است .

درباره کارش میگوید : من‌عاشق ایران هستم بعنوان یک ایرانی و مثل کسی که‌خانه‌خودرا بیرسند ، این مملکت ، خیلی زیباست .

معماری وطن ما آنقدر شکوهمند است که قلم من در تصویر کردن آن عاجز است اماکوششی‌کرده‌ام.

در تابلوها چیره‌دستی هست و شتاب و شیفتگی طرحی سریع از گوشه های این مرزوبوم از چادرنشینان تا شالیزارها از البرز ودامنه هایش و بیشتر قلم‌اندازی از ییلاقات و گردشگاهها .

مرد گمشده

در همه تابلوها جوی روان هست و یا کوهی بلند و آسمانی‌شفاف .

از مردم در آن خبری نیست می پرسم چرا اینهمه به منظره پرداخته‌ای پس کوچه‌ها و ساکنان این نواحی .

میگوید بهتر بود ، خریدند وبردند .

آنقدرچهره و صحنه‌کشیده‌ام که نیرس مخصوصاز دراویش، بیابانگردها ، آدمهای کوچه‌و بازار .

یکی از آنها هم برایم‌نمانده‌است. **دریابیگی » را در نمایشگاه** می‌بینم ، از کار نقاش راضی‌است از پشتکار و جوشش و دید او میگویم نقاش استادی از زندگی مردم روستا و زمانهائی که به فراموشی میرود بدست داده واگر کارش از نظر ساخت‌و پرداخت‌هم باین ظرافت نبود همین‌فکرتوجیهی مناسب برای ساختن این آثار بود .

دریابیگی تکه‌ای از یک‌تابلو را نشان میدهد که در حد خود آبستره می نماید و در مجموع نشان دهنده نوعی رئالیسم و میگوید نمایشگاهی از آثار پذیرفتنی و خواستنی‌فراهم‌آمده است .

پس از گفتگوئی‌درازبانقاش، وقتی برای آخرین بار نمایشگاه را دور میزنم ، تمام تابلو ها را که بخوبی نشانه کرده‌بودم خریده‌اند .

گریدر وابکو (آدامس)

777 B

(لتورنو وستینگهاس)

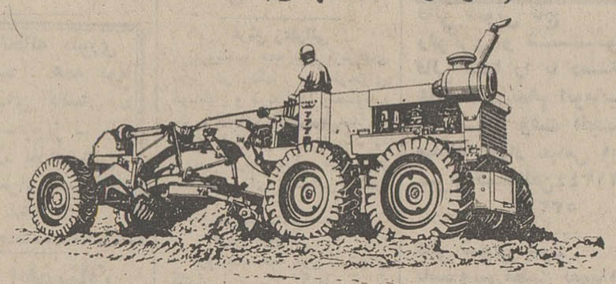

سریعترین گریدر برای هموارکردن جاده‌ها و تراشیدن پستی و بلندی‌ها.

گریدر وابکو مجهز به‌دستگاه کاملا هیدرولیکی و موتوردیزل GM آمریکا میباشد.

نماینده انحصاری در ایران : شرکت سهامی اتونور ساختمان ثابت پاسال

خیابان آیزنهاور خیابان جیحون تلفن ۳ - ۹۵۴۰۵۱

WABCO 777 B

دانش آموزان ممتاز کودکستان و دبستان بیژن مه‌داد

خیابان پهلوی ـ بین‌امیر اکرم و پهلوی ـ کوچه‌آذر تلفن ۴۶۹۱۰و ۴۳۳۰۵

دانش آموزان ممتاز

دبستان محبوبی

از مدارس نمونه ناحیه ۱فرهنگی- خیابان‌آیزنهاور روبروی پمپ بنزین تلفن ۹۵۹۴۸۷

دانش آموزان ممتاز دبستان نوید

ساسان واحدی آملی‌در حوزه دبستان عاصمی با معدل ۱۹٫۱۵ شاگرد اول شده

فتانه هیرید در کلاس ششم حوزه دبستان آسیا با معدل ۱۹٫۸ شاگرداول شده

شهاب وحیدیان دانش آموز کلاس پنجم درحوزه دبستان داریوش با معدل ۱۹٫۵ شاگرد اول شده.

حمیلا کاشف دانش‌آموز ممتاز کلاس سوم

غلامرضا حداد درفشی دانش آموزممتاز کلاس‌دوم

یژمان تاج محرابی‌دانش آموز ممتاز کلاس دوم

افشین قیاسی دانش - آموز ممتاز کلاس اول دبستان ملی کمال‌الدین با معدل ۲۰

کتایون یزدانفر دانش آموز ممتاز کلاس اول دبستان طلانورد .

لارنس گلیانه دانش‌آموز ممتاز کلاس اول ب

والانتین‌یدک دانش‌آموز ممتاز کلاس اول ب

نازیلاقاضی شاگرد اول کلاس دوم دبستان ایران جهانبانی (شماره۲) بامعدل ۱۹٫۹۸

هایده قدس دانش آموز ممتاز کلاس اول دبستان شهریار قلیک با معدل ۱۹٫۷۱

رزماری آزوپور شاگرد اول کلاس دوم دبستان شهرستانی

افشین هاشمی فشارکی دانش آموز ممتاز کلاس‌دوم گروه فرهنگی خوارزمی شماره ۱ دبستان پیوند

شهناز ربان دانش‌آموز ممتاز کلاس اول دبستان مینا با معدل ۱۸٫۶۶

سید محسن صفی‌وند شاگرد اول کلاس سوم دبستان ذوالفنون با معدل ۱۹٫۱۹

امیرحسین حافظی دانش آموز ممتاز کلاس پنجم طبیعی دبیرستان‌امیر کبیرکرمان‌بامعدل۱۷٫۴۹

سعید میرابیان دانش آموز ممتاز کلاس سوم دبستان صبحی مهتدی با معدل ۱۷٫۲۵

مهدی صباغچی دانش آموز ممتاز کلاس دوم دبستان شماره۱ راه‌سعادت با معدل ۱۷٫۵۲

مژده کوهی دانش آموز ممتاز کلاس اول دبستان ملی پویش با معدل ۲۰

سهیلا غیائی دانش‌آموز ممتاز کلاس اول دبستان ملی‌کلیهار (سازمان فرهنگی فیروزآبادی) بامعدل ۲۰

کاوه پویا دانش آموز ممتاز کلاس دوم دبستان ملی ارمغان کرمانشاه با معدل ۱۹٫۳۸

فاطمه شیخ حسین‌مقتدر شاگرد اول کلاس پنجم ابتدائی دبستان ابوالقاسم شکرائی با معدل ۱۶٫۳۷

لادن عطائی دانش آموز ممتاز کلاس اول دبستان ملی کیمیا با معدل ۱۹٫۹۷.

هایک یعقوب بابایان‌نژاد دانش آموز ممتاز کلاس سوم دبستان لوح زرین با معدل ۱۷٫۱۱

احمد یاسری دانش‌آموز ممتاز کلاس سوم دبستان لوح زرین با معدل ۱۹٫۱۸

انجیلا حامدی طلوعی دانش آموز ممتاز کلاس دوم دبستان لوح زرین با معدل ۱۹٫۷۴

مژگان‌قربانی دانش‌آموز ممتاز کلاس اول دبستان سپاهی با معدل ۲۰

کیوان جلالی شاگرداول کلاس اول دبستان نوید با معدل ۲۰

عیسی توحیدی دانش آموز ممتاز کلاس دوم دبیرستان‌خوارزمی شماره۳

امین‌توحیدی شاگرداول کلاس سوم دبستان‌نوآفرین با معدل ۲۰

علی‌توحیدی دانش آموز ممتاز کلاس ششم دبستان نوآفرین با معدل ۱۸٫۹۵

مهین دخت اسرافیلیان دانش‌آموز ممتاز کلاس‌دوم دبستان تخت جمشید با معدل ۱۷٫۹۸

محمد لطفعلیان (کیانوش) شاگرد اول کلاس دوم دبستان جام جم با معدل۲۰

کیوان معینی شاگرد اول کلاس ششم دبستان گلشن

مسعود افلاطونیان دانش آموز ممتاز کلاس دوم دبستان ششم بهمن ـ بم با معدل ۱۹٫۰۱

فرزین ناظم زاده شاگرد اول کلاس سوم دبستان حسین‌هورفریا معدل۱۹٫۰۴

فریبا ارجمندشاگرد اول کلاس ششم دبستان شهناز ـ رفسنجان‌بامعدل ۱۹٫۳۰

فاطمه ولدخانی شاگرد اول کلاس سوم دبستان پروین بهنام با معدل ۱۹٫۳

امیر گل محمدی دانش آموز ممتاز کلاس اول ب دبستان پروین بهنام بامعدل ۱۸

تیره معراجی دانش‌آموز دبیرپهلوی شاگرد اول کلاس دوم دبستان فروغ امید بامعدل ۲۰

لیلی رئوفیان دانش‌آموز ممتاز کلاس دوم دبستان بهروش .

اکرم‌السادات برش‌سیدی شاگرد اول کلاس اول دبستان بهرام دختران با معدل ۱۹٫۲

احمد فیاض منش دانش آموز ممتاز کلاس ششم دبستان پیشرو با معدل ۱۷٫۶۵

سید حجت ارشد دانش آموز ممتاز کلاس اول دبستان دولتی خوزستان با معدل ۱۹٫۲۶

سعید قدس دانش آموز ممتاز کلاس دوم کاخ‌کودک بامعدل ۱۸٫۱۸

امیر کیوان خاندانی رفسنجانی‌شاگرد اول‌کلاس ششم دبستان امیر کبیر و حوزه رفسنجان

ملک حسین خاندانی رفسنجانی‌شاگرد اول‌کلاس دبستان امیر کبیررفسنجان

کاوه خاندانی رفسنجانی شاگرد اول کلاس چهارم دبستان امیر کبیررفسنجان

سازمانهای فرهنگی و آموزشی

دبستان و کودکستان پروین بهنام

مجهز بوسائل آموزشی مدرن و ساختمان نوبنیاد و آموزگاران با تجربه برای کلاسهای **اول راهنمائی** و دوره دبستان و کلاسهای آمادگی و کودکستان ثبت نام مینماید .

ضمنا کلاسهای تقویتی و تجدیدی و کودکستانی مانند سالهای قبل همه‌روزه صبحها دایر است .

نشانی - نواب چهارراه گلکار کودکستان پروین بهنام تلفن ۹۵۴۳۸۵

شش سال در دو ماه

باشهریه باور نکردنی آنهم با شرایط قبولی کسانی که معلومات در حدود ٤ و ٥ ابتدائی داشته باشند در کلاس ششم که از شنبه ۱۲ تیر ماه شروع بکار میکند میتوانید شرکت نمایند .

آدرس : خیابان اریامهر . خیابان کاج . میدان فرح دبستان پولادیا یوسف‌آباد . محمد رضا شاه بعداز کاخ اول میدان فرح دبستان پولاد تلفن ٦٣٢٦٧٧

جمعه صبح تا عصر

روز خوشی را با خانواده خوددر

استخر خانوادگی

بگذرانید

سرسره آبی مارپیچی - دایوو ترامپ -

Dive-o-Tramp

تاب - پینگ پنگ و سایر وسائل تفریح

امیرآباد شمالی - محل دبیرستان اخگر

شماره ۱۱٦ - تلفن ٤۱۳٦۲

مؤسسه فرهنگی صفی نیا

برای دوره راهنمائی نیز نام‌نویسی مینماید

آدرس : تجریش - خیابان پهلوی - باغ فردوس - خیابان طوس تلفن ۸۳۵۲۷

هنرستان دولتی موسیقی ملی وزارت فرهنگ و هنر

برای کلاس های چهارم و پنجم ابتدائی و کلاس اول دوره راهنمائی و اول متوسطه تعدادی هنرجوی مستعد دختر و پسر می پذیرد . دفتر هنرستان (واقع در خیابان کاخ جنوبی بین حشمت‌الدوله و شاه تلفن ٤۲۳٤٥) روز های یکشنبه و چهارشنبه صبح و همه‌روزه عصر از ساعت ۳۰-٤ الی ۳۰-۷ برای ثبت‌نام دایر است .

آ-۸۷۷۹

دبستان سپهر

با قبولی صد درصد شاگردان در امتحانات نهائی خرداد برای کلاس های اول ابتدائی و تقویتی و تجدیدی ثبت‌نام می کند تلفن ۷۵۲۵۰۷

آ-۱۸۱۷۰ ۱-۲

دبستانهای نمونه علاءالدین

جهت تدریس در دوره راهنمائی تحصیلی معلمان دوره های مختلف راهنمائی تحصیلی دیده رابشرح زیر استخدام می نماید .

۱- دیپلمه های دوره دیده که فقط صبح ها تدریس کنند ماهیانه ٦۰۰۰ ریال

۲- دیپلمه های دوره دیده که صبح ها و عصر ها تدریس کنند ماهیانه ۹۰۰۰ ریال

۳- لیسانس های دوره دیده که فقط صبح ها تدریس کنند ماهیانه ۹۰۰۰ ریال

٤- لیسانس های دوره دیده که صبح ها و عصر ها تدریس کنند ماهیانه ۱۵۰۰۰ ریال

معلمانی که عضو لژیون خدمتگذاران بشر باشند با در دست داشتن معرفی نامه و همچنین معلمانی که تعهد ٥ سال خدمت بسپارند مقدم خواهند بود و فرزندان ایشان نیز از پرداخت شهریه دوره راهنمائی تحصیلی و دبستانی معاف خواهند بود .

ثبت‌نام دانش آموزان - در دبستان شماره ۱ دختران نمونه علاءالدین و شماره ۲ پسران نمونه علاءالدین و دوره راهنمائی تحصیلی سارت همه‌روزه صبح ها بعمل خواهد آمد .

مدیر عامل سارت و عضو لژیون خدمتگزاران بشر

سرهنگ رفیعی تهرانی

آدرس خیابان داودیه - خیابان فرحناز - کوی میترا تلفن ۷۷۴۹٦۸

آ-۲۲٤۳۰۲

آگهی ثبت نام و امتحانات ورودی مدرسه عالی دختران ایران

مدرسه عالی دختران ایران در سال تحصیلی ۱۳۵۱ - ۱۳۵۰ برای تحصل در دوره لیسانس رشته‌های زبانهای خارجی - فنون خانه داری - روانشناسی . از طریق مسابقه ورودی تعدادی دانشجو میپذیرد . ثبت نام داوطلبان از چهاردهم تیر ماه تا آخر روز سیزدهم مردادماه منحصرا بوسیله مکاتبه با پست سفارشی انجام میگردد .

داوطلبان بایستی فرم ذیل را از روزنامه بریده و یا درخواست خود را طبق آن تنظیم کرده پس از تکمیل به ضمیمه مدارك زیر نشانی تهران - صندوق پستی مدرسه عالی دختران ایران با پست سفارشی ارسال دارند .

پدرخواستهائی که بعد از روز سیزدهم مرداد ماه ارسال شود ترتیب اثر داده نمیشود

مدارك ضمیمه درخواست

۱ - سه قطعه عکس ٤×٦ که مشخصات کامل داوطلب در پشت آن نوشته شده باشد .

۲ - رسید بانك ملی ایران بمبلغ ٥۰۰ ریال که بحساب شماره ۲ بانك ملی ایران شعبه اختصاصی مدرسه عالی دختران درونك واریز شده باشد .

۳ - فتوکپی مدرك گواهی قبولی ششم کامل دبیرستان که بتائید اداره آموزش و پرورش محل رسیده باشد .

(در رشته روانشناسی - دیپلمه های ریاضی - طبیعی - ادبی . در قسمت مترجمی رشته زبانهای خارجی دیپلمه‌های ریاضی - طبیعی - ادبی - و در قسمت منشیگری رشته زبانهای خارجی دیپلمه های ریاضی - طبیعی - ادبی - منشیگری و در قسمت حسابداری رشته زبانهای خارجی دیپلمه‌های ریاضی - طبیعی - در قسمت تغذیه رشته فنون خانه‌داری دیپلمه های ریاضی - طبیعی و در قسمت پارچه شناسی و خیاطی - هنروتزئین داخلی رشته فنون خانه داری دیپلمه های ریاضی - طبیعی - ادبی - خانه داری پذیرفته میشوند .)

نمونه درخواست :

برك درخواست ثبت نام برای شرکت در امتحانات ورودی رشته . . . مدرسه عالی دختران ایران

اینجانب . نام خانوادگی نام . . . . . نام پدر

شماره شناسنامه . . . . محل صدور شناسنامه . . . تاریخ تولد . . . . . .

دارای دیپلم از رشته . . . . از دبیرستان . . . . . شهرستان . . . . . .

معدل سال چهارم متوسطه معدل سال پنجم متوسطه

معدل کل دیپلم کامل

بضمیمه این درخواست مدارك لازم را برای ثبت نام و شرکت در امتحان ورودی رشته . . . . . آن مدرسه عالی ارسال میدارم

نشانی محل اقامت در شهرستان نشانی محل اقامت در تهران

تلفن امضاء داوطلب

تذکر - مبلغ حق ثبت‌نام و مدارك ارسالی داوطلب مسترد نمیشود .

بمدارك ناقص رسیدگی نخواهد شد .

امتحانات ورودی :

امتحانات ورودی رشته زبانهای خارجی ساعت ۸٫۳۰ تا ۱۲ صبح روز شنبه ششم شهریور . مواد . فارسی - انگلیسی . علوم و معلومات عمومی - هوش

امتحانات ورودی رشته فنون خانه‌داری ساعت ۸٫۳۰ تا ۱۲ صبح روز یکشنبه هفتم شهریور مواد . فارسی - انگلیسی - علوم - معلومات عمومی و هنری - هوش

امتحانات ورودی رشته روانشناسی ساعت ۸٫۳۰ تا ۱۲ صبح روز دوشنبه هشتم شهریور . مواد . فارسی - انگلیسی - علوم و ریاضی - هوش

در محل مدرسه عالی دختران در روز انجام و کارت ورود بجلسه یکساعت زودتر از وقت مقرر امتحان در همان محل توزیع میشود .

نتیجه امتحانات ورودی روز سه شنبه ۱٦ شهریور ماه در جراید آگهی میشود .

قبولشدگان میتوانند فقط در روز های شنبه بیستم . یکشنبه بیست‌ویکم ، دوشنبه بیست و دوم و سه شنبه بیست و سوم شهریور ماه مبلغ بیست‌ونه هزار و پانصد ریال حق التعلیم یکساله و یکهزار ریال جهت ورزش و استفاده از استخر شنای سرپوشیده بحساب شماره ۲ بانك ملی ایران شعبه اختصاصی مدرسه عالی دختران در رونك پرداخته و بدفتر ثبت نام مراجعه کنند .

بجای کسانیکه تاآخر روز سه‌شنبه بیست و سوم شهریور ماه ثبت نام نکنند در روز های چهار شنبه بیست و چهارم و پنجشنبه بیست و پنجم شهریور ماه از داوطلبان ذخیره بترتیب حق تقدم ثبت‌نام خواهد شد . اوقات تحصیل در مدرسه عالی دختران بطور تمام وقت یعنی از ساعت ۸ تا ۱۲ و از ۲٫۳۰ تا ۶٫۱۰ بعد از ظهر خواهد بود **بنابراین افرادی که وقت کافی برای تحصیل ندارند از ثبت نام خودداری نمایند .**

دانشجویان سالهای دوم و سوم و چهارم باید تا پانزدهم شهریور ماه ثبت نام نمایند و پس از انقضای مدت مذکور از کسی ثبت‌نام بعمل نخواهد آمد .

بمنظور رفاه و آسایش داوطلبان شهرستانها شبانه روزی مدرسه عالی دختران ایران آماده پذیرفتن عده معدودی دانشجو میباشد .

رئیس مدرسه عالی دختران ایران

دبستانهای ویژه

برای کلاسهای دوره راهنمائی و سایر کلاسها همه‌روزه بجز پنجشنبه‌ها از ساعت ۸٫٥ الی ۱۱٫٥ ثبت‌نام میکند - کلاسهای تقویتی دایر است .

شاهرضا مقابل بیمارستان زنان خیابان آبتین تلفن - ۷۷٥۱۰۹ - ۷٥۲۰۸۷

دبیرستان کیهان نو

برای کلاسهای تقویتی و تجدیدی دوره اول و دوم

ریاضی و طبیعی همه روزه ثبت‌نام مینماید

آیزنهاور اول جمشیدآباد شمالی تلفنهای ٦٦٦٧٧۹ و ٤۷۸۷٥

گروه فرهنگی انوشه

دبیرستان شماره ۱ پسران انوشه

برای دوره اول و دوم طبیعی و ریاضی همه روزه ثبت نام مینماید ، و کلاس های تقویتی و تجدیدی نیز دایر است .

نشانی : خیابان محمدرضا شاه - خیابان رسائی (خیابان نهم) تلفن ٦۲۱۰۰۱

(آمادگی) کودکستان - دبستان - راهنمای تحصیلی پانسیون شبانه روزی

فرهنگ کودک

ثبت نام صبحها ساعت ۹ - ۱۲

آخرین دوره کلاسهای متفرقه ششم - استخر - وسایل سرگرمی کودکان نگهداری تا ۸ بعد از ظهر

خیابان پهلوی مقابل حشمت‌الدوله تلفن ٦٦۷۹۷ و ٤٦۷۹۸

دبیرستان موسوی

برای دوره راهنمائی و دوره اول دبیرستان و چهارم و پنجم ریاضی صبحها ثبت نام میکند خیابان ایران - خیابان سقاباشی ۳۱۹٦۸۷

کلاسهای انگلیسی نخشب

ترم تابستانی خود را با استادان ایرانی و آمریکائی آغاز میکند

تجریش : اول خیابان نیاوران - دبیرستان نخشب تلفن ۸٥۰۱۹۹

آگهی استخدام

سازمان بیمه های اجتماعی برای خدمت در درمانگاه خوی به یکنفر پزشك عمومی نیازمند است .

داوطلبان میتوانند بمنظور آگاهی از شرایط استخدام به اداره امور استخدامی سازمان بیمه های اجتماعی در خیابان آیزنهاور طبقه چهارم مراجعه فرمایند .

سازمان بیمه های اجتماعی

۱-۲۲٦۰۸ ۱-۲

خط کشتیرانی N·C·H·P Paris هاورز - پاریس

کشتی ویل دوآنورس

کشتی نامبرده بالا که حامل کالا از بنادر آنتورب - هامبورك روتردام و دانکرك میباشد روز ۷ تیر ماه ۱۳۵۰ وارد خرمشهر شد و هم اکنون مشغول تخلیه است ضمنا کالا های مقصد بندر شاهپور نیز در بندر خرمشهر تخلیه میگردد .

خواهشمند است برای اخذ ترخیصه به‌شعبه این شرکت در خرمشهر مراجعه فرمایند .

شرکت گری مکنزی محدود

تهران تلفن های ۳۱٤۱٥٦٫٥۹

خرمشهر تلفن ٥۰٫۲۷٤۸

هواپیمائی ملی ایران

اطلاعیه هواپیمائی ملی ایران

قابل توجه داوطلبان خلبانی

در مورد مصاحبه و معاینات مقدماتی پزشکی در تهران و شهرستان ها

داوطلبان تهران و شهرستانهاکه قبلا ثبت نام نموده و شماره ثبت‌نام آنها اعلام گردید باید با توجه به برنامه مشروحه زیر درراس موعد مقرر جهت مصاحبه استخدامی به مراکز ذیل مراجعه نمایند .

۱- تهران چهارشنبه ۱٦٫٤٥۰ لغایت دوشنبه ۲۱٫٤٥۰ جهت محل مصاحبه و شروع به آدرس اداره استخدام خیابان فرصت چهارراه ثریا مراجعه نمایند .

۲- آبادان چهارشنبه ۲۳٫٤٥۰ شروع مصاحبه از ساعت ٥ بعد از ظهر

۳- اصفهان شنبه ۲٦٫٤٥۰ ساعت ده صبح .

٤- شیراز دوشنبه ۲۸٫٤٥۰ از ساعت ۳ بعداز ظهر و سه‌شنبه ۲۹٫٤٥۰ از ساعت ۹ صبح .

٥- مشهد پنجشنبه ۳۱٫٤٥۰ از ساعت ۹ صبح .

٦- تبریز دوشنبه ٥٫٤٥۰ از ساعت ۹ صبح .

داوطلبان باید قبل از تاریخ ذکر شده جهت تعیین آدرس به شعبه یا نمایندگی هواپیمائی ملی ایران به مراکز مذکور درفوق مراجعه نمایند .

هواپیمائی ملی ایران

دبستان مهدیه تجریش

کلاس اول دوره راهنمائی برای سال تحصیلی ٥۱-٥۰ دایر نموده و از متولدین سال ۱۳٤٤ برای کلاس اول دبستان ثبت نام میشود .

وسیله رفت و آمد آماده است تلفن ۸٥۲۷٤۰

شش سال در دو ماه

آخرین فرصت برای شرکت در امتحان ششم ابتدائی کسانیکه خواندن و نوشتن جمع تفریق و ضرب چهار ابتدایی را بدانند با شرکت دو ماه در کلاس موفق به اخذ گواهینامه ششم خواهند شد . شهریه در صورت موفقیت در امتحان دریافت می‌گردد .

در سال گذشته از ۱۰٤ نفر شرکت کنندگان در این کلاسهای دوماهه تابستانی ۱۰۰ نفر موفق شدند کلاسها در پنجم تیر ودهم تیر و ۱٥ تیر ۱۳٥۰ تشکیل میگردد .

وقت ثبت‌نام صبحها ۸ تا ۱۲ بعد از ظهر ها ٥ تا ۸ آموزشگاه لوح زرین

وسیله ایاب و ذهاب برای دانش‌آموزان فراهم است امیرآباد شمالی . بعد از پمپ بنزین . کوی زمرد . محل دبستان لوح زرین تلفن ٦۳۰۸۲۰

یك خبر داغ در هوای داغ

متصدیان پلاژ چم‌خاله لنگرود امسال نیز مانند سال‌های ٤۸-٤۷-٤٦ بشما مسافرین محترم مژده می دهند

پلاژ چم‌خاله باساحلی زیبا وشنی ، اطاق های تمیز و بهداشتی جهت استراحت خانواده های محترم اماده پذیرائی است .

آ-۲۱۰٥٦

شرکت هیدرولیکی دقایق با مسئولیت محدود

خیابان فرح آباد دالاهو - پلاك ٥۴۱

انواع لوازم هیدرولیکی دولوله های سیلندری را به مصرف کنندگان محترم عرضه میدارد .

تلفن : ۷۹۱٥۱۷ - ۷۹۲۳۷۰

TEL: 791517
792370

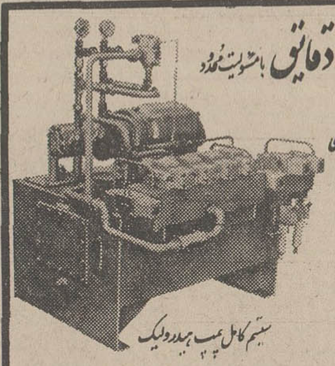

سیستم کامل پمپ هیدرولیک

دوجرباسوپاپ خطر

انواع شیروشتی

پمپ دنده‌ای

پمپ پیستونی

انواع سیلندر دولوله سیلندری

سوپاپ خطر

شیر برقی

واکس و پولیش آلمانی دورل برای مونو اتیك و سنگ و چوب موجود است .

آگهی مجمع عمومی

مجمع همگانی عادی شرکت سهامی ریسندگی فیروز در روز پنجشنبه ساعت ٤ بعدازظهر ۲۴ تیرماه ۱۳٥۰ دردفتر شرکت تشکیل خواهد شد ازصاحبان سهام تقاضا دارد بادر نظرگرفتن مواد اساسنامه شرکت فرمایند .

دستور جلسه

۱- تصویب ترازنامه .

۲- انتخاب بازرسان و علی‌البدل .

۳- شور درخط مشی آینده شرکت .

هیئت مدیره شرکت سهامی ریسندگی فیروز

آ-۲۲٥۱٤

آگهی مجمع عمومی

مجمع همگانی عادی شرکت سهامی خاص نخ‌تاب فیروزان در روز پنجشنبه ساعت ٥ بعداز ظهر مطابق با ۲٤٫٤۷ ۱۳٥۰ دردفتر شرکت تشکیل خواهد شد ازصاحبان سهام تقاضا دارد با درنظر گرفتن مواد اساسنامه شرکت فرمایند .

دستور جلسه

۱- تصویب ترازنامه .

۲- انتخاب بازرسان و علی‌البدل .

۳- شور درخط مشی آینده شرکت .

هیئت مدیره شرکت سهامی خاص نخ‌تاب فیروزان

آ-۲۲٥۱٦

دعوت مجمع عمومی عادی سالیانه شرکت سهامی بیمه آریا

در ساعت ۱۰ صبح ۲٦ تیرماه ۱۳٥۰ در دفتر مرکزی شرکت تشکیل خواهد شد . از صاحبان سهام دعوت میشود با توجه به مفاد ۲۸ و ۲۹ اساسنامه در جلسه شرکت فرمایند .

دستور جلسه :

۱- استماع گزارش هیئت مدیره و بازرسان .

۲- تصویب ترازنامه و حساب سود و زیان .

۳- انتخاب هیئت عالی نظارت .

شرکت سهامی بیمه آریا - هیئت مدیره

۱-۲۲٦۷٤

جنس	سن	سواد	شغل

محل کد

این قسمت توسط مرکز سنجش تکمیل میشود

وزارت اطلاعات

مرکز سنجش افکار

پرسشنامه مربوط به:

برنامه چهارساله

آینـــده دولت

ازآنجا که افکار عمومی باید درتمام زمینه‌ها راهنمای دولت باشد واین راهنمائیها دراجرای سریعتر و بهتر منشور انقلاب وسازندگی همه‌جانبه وهرچه بیشتر جامعه ایرانی تاثیر قطعی خواهد داشت ، و باتوجه به‌اینکه آرمانها وخواستهای‌چهارسال آینده‌ملت‌ایران درقالب‌برنامه‌های اجرائی‌دولت به‌دوره بیست وسوم قانونگزاری ارائه خواهد شد ، مرکز سنجش افکار وزارت‌اطلاعات‌ازکلیه هم‌میهنان در سراسر کشور تقاضا دارد نظرات وپیشنهادهای خود رادرخصوص برنامه‌های چهارسال آینده‌عمرانی، اقتصادی ، اجتماعی ، فرهنگی ،آموزشی ، بهداشتی وخدمات شهری کشور ، باین مرکز ارسال دارند .

این نظرات وپیشنهادها به شیوه‌های علمی طبقه‌بندی شده ومورد استفاده قرار خواهدگرفت .

اظهار نظر :

پاسخ دهنده عزیز - برای اینکه کار استخراج اظهار نظرهای شماسریع‌تر انجام پذیرد خواهشمند است حتماً این قسمت را تکمیل فرمائید .

جنس { مرد ☐ زن ☐ } سن _____ شغل _____ میزان تحصیلات ابتدائی ☐ متوسطه ☐ عالیه ☐

نشانی : مرکز سنجش افکار . تهران . میدان ارک . وزارت اطلاعات

خواهشمنداست پس از تکمیل وجداکردن این صفحه‌ازروزنامه آنرا به‌آدرس فوق ارسال فرمائید

تناقض گوئی سرجان کدمن رئیس کمپانی نفت جنوب

چهل سال قبل در چنین روز

سرجان کدمن

روزنامه اطلاعات در مقاله دیگری راجع به مسئله نفت مینویسد: سرجان کدمن رئیس کمپانی نفت جنوب در شام سالیانه که درسال ۱۹۳۸ در شیکاگو که مرکب از رؤسای شرکت ها و مؤسسات نفتی دنیا انعقاد یافته بود، نطق مشروح و مفصلی ایراد نمود و طی آن راجع به محصول نفت ولزوم تقلیل استخراج آن‌چنین اظهارداشته است :

« نظر اساسی و منظور اصلی که همه ما بایستی نسبت باستخراج محصول نفت تعقیب نموده و در پیشرفت آن سعی کنیم باید این باشد که چاه های نفت کشف شده راحتی‌المقدور ببندیم و بجای اینکه نفت را در رزروارهای مصنوعی (مخازن) که روی خلک ساخته میشود انبار کنیم بمراتب ترجیح دارد که در انبار ها و مخازن وسیع تر زیر زمینی که طبیعت بوجود آورده و بهترین رزروار است محفوظ و مصون نگاه داریم . »

این قسمت را بخاطر بسپارید وخبر ذیل را مطالعه فرمائید :

« لوله های نفتی که این روز ها از طرف کمپانی نفت انگلیس از موصل کشیده میشود بسرعت پیش میرود ، این لوله‌های نفت که یك سر آن از موصل تا ساحل دریای مدیترانه و یك سر دیگر آن تاساحل دریای سفید امتداد پیدا میکند حائز اهمیت بسیاری است . اکنون در صحرای بین عراق و شرق اردن تجهیزات فنی کاملی دیده میشود ، یکعده از متخصصین و علماء ریاضی تا مرکز این دشت سوزان مشغول عملیات و نقشه برداری هستند که خط مسیر لوله های نفت موصل را از خط‌مزبور تعیین کنند تا بدین وسیله نفت را بساحل دریای مدیترانه و از آنجا به قلب اروپا و سایر نقاط مختلفه دنیا حمل و نقل کنند. »

بطوریکه خوانندگان محترم ملاحظه میفرمایند آن تصمیم کمپانی های نفت با این عمل مغایرت کامل دارد از یك‌طرف کمپانی نفت جنوب لزوم تقلیل استخراج نفت را متذکر میشود و از همان سال ۱۹۳۸ در اراضی نفت‌خیز جنوب ایران شروع بکار میشوند ، شعب و موسسات را کم کم محدود می نمایند ،چاه ها را می پوشانند ، اما از طرف دیگر فعالیت هائی برای استخراج نفت موصل ابراز میگردد.

جای تردید نیست که چاههای نفت ایران مقام دوم را از حیث موقعیت و مزیت و استعداد طبیعی ومحصول فراوان در دنیا حائز گردیده معهذا میلیارد ها طلائی که از اراضی زرخیز و منابع ثروتمند ایران خارج شده از چند چاه بیشتر نبوده وبقیه چاهها مستور واز استخراج آن خود داری شده و ما میتوانیم در برابر جریانات نا مطلوبی که می بینیم ودورنمای تاریکی که از فعالیت در نقاط دیگر دیده می شود ساکت باشیم، عایدات نفت‌ذخیره ملی است این سرمایه افراد این مملکت است تمام مردم در آن سهیم‌اند واز این پیش‌آمد ها کمال نگرانی را دارند .

خوشوقتیم که موضوع مورد توجه دولت قرار گرفته و مخصوصا نسبت بصورت حسابی که داده‌اند عدم‌قبولی خود را رسماً اعلام داشته و تا تعیین تکلیف قطعی از اخذ حق‌السهمی که معین کرده‌اند خودداری شده وایران امروزدیگر حاضر نیست حرف‌ناحساب گوش کند و اجازه اجحاف بکسی بدهد و هیچ موجبی امروز ما راوادار نمیکند که نسبت بکمپانی نفت جنوب و امتیاز نامه غیر رسمی و حق‌شکنانه آن ساکت بوده و خود را مجبور به قبول و انجام آن مقررات سازیم .

کدام حق و عدالتی بما حکم میکند که حق استملاك و استفاده بیش از ۳۳ فرسنگ اراضی زرخیز مملکت‌خود را بیك شرکت انگلیسی واگذار نموده و در مقابل میلیون هالیره طلائی که مثل سیل از این مملکت بطرف لندن جاری میشود ساکت و ناظر بوده‌وبه باقی مانده مختصری که باسم صدی ۱۶ بما میدهند دلخوش باشیم ؟

این مبلغی که باسم صدی ۱۶ داده میشود کمتر از تفاوتی است که از صرفه جوئی مزد عملجات وکارکنان ایرانی بدست می آید اگر کمپانی نفت جنوب میخواست حقوق عمله فرنگی را در ایران به عملجات بدهد یا حقوق عضو دفتری افراد انگلیسی را به ایرانی ها بدهد بیش ازمبلغ صدی۱۶ تفاوت برای او پیدا میشد.

پرداخت روزی چهار و پنج قران‌مزد عمله بهترین موردی است که کمپانی از دسترنج عملجات ایران استفاده‌می برد، کمپانی نفت از کجا میتواندعمله روزی چهارپنج‌قران برای خود تهیه کند ؟ اگر اجرت یك عمله را در انگلستان ۸ شیلینك یا حداقل پنج شیلینك حساب کنیم و اجرت عمله ایران را پنج قران‌می بینیم‌عمله‌ایرانی پنج شش مرتبه کمتر ازعمله‌انگلیسی اجرت میگیرند.

از اینهم که بگذریم مبلغی را که برای نفت و بنزین در ایران بدست می آورند خود مبلغ هنگفتی است که اگر حساب کنیم خیلی بیشتر از مبلغی است که بابت صدی ۱۶ می دهند .

بنابراین جهات که یقین داریم‌مورد کمال توجه دولت میباشد حتما لازم است فکری برای جلوگیری از این رویه نامطلوب و مضر باقتصاد مملکت و منافع ملی ما صورت گیرد .

ورود ولیعهد حجاز به‌بندر پهلوی

امیر فیصل ابن سعود ولیعهد حجاز با همراهانشان روز هشتم تیر ماه وارد بندرپهلوی شدند و مورد استقبال آقایان معاون وزارت خارجه ،هویدا، نورزاد و آقای مجدی حکمران بندر و عده‌ای ازرؤسای‌ادارات قرارگرفتند ولیعهد حجاز شنبه گذشته‌رادرعمارت میان پشته پذیرائی شد و پس فردا وارد طهران و درقصر گلستان‌پذیرائی خواهند شد .

یکی از رؤسای شرکت سابق نفت در میان جمعی از کارگران ایرانی که با کمترین دستمزد در خدمت‌شرکت قرار داشتند و عملیات توانفرسای پایه‌گذاری تاسیسات نفتی درصحاری خوزستان بدست آنها انجام‌میگرفت.

فوت کرمانشاهی

آقای کرمانشاهی مؤسس استودیو درام کرمانشاهی که بوسیله تریاك خود را مسموم کرد و در اثر معالجات کمی بهبودی پیدا کرده بود بالاخره معالجات مؤثر واقع نشد وفوت کرد . مشارالیه از چند سال قبل در تهران خدمات شایانی به صنعت تآتر ایران نموده و زحماتی در این راه کشید و کلاسی برای‌تربیت آرتیست افتتاح کرد و در فن رژیسوری و تنظیم تآتر و ذکوراسیون مهارت قابلی داشت .

جنازه اوازجانب هنرمندان‌وکارکنان نمایش و آرتیست ها تشییع و در تجریش سر قبر ظهیرالدوله بخاك سپرده شد .

هتل آستریا

مدیر هتل آستریا برای تکمیل مؤسسه خود هیئت ارکستر هتل راازاروپا استخدام نموده‌و اکنون ارکستر اروپائی این هتل‌را بصورت یکی از هتل های خوب جلوه‌گر ساخته است.

(نقل‌از اطلاعات ۱۰تیرماه ۱۳۱۱)

مرگ فرزند

از : سید علی سجادیان

در شماره یکشنبه ۶خرداد ۱۳۵۰ شرحی توسط آقای اسلامی تحت عنوان(غنچه گل نشده پرپر شد) درج شده بود که داغ مارا تجدید نمود . شرح حال ما این است :

در جلسه امتحانات ثلث دوم سال چهارم طبیعی یکی از دبیرستانهای معروف‌تهران آقای دبیر علوم اجتماعی بتصور اینکه فرزند ۱۷ ساله‌ام سید محمود فصد تقلب دارد (در حالیکه کوچکترین‌دلیلی وجودنداشته)ورقه امتحانی‌اش را باشدت میگیرد و در مقابل اعتراض او میگوید فضولی موقوف و دست او را باحضور کلیه دانش آموزان میگیرد‌و از جلسه بیرون میاندازد وباو نمره صفر میدهد .

سید محمود برای شکایت برئیس دبیرستان مراجعه می نماید ولی چون روز های سال ۴۹ به آخر میرسیده و دفتر دبیرستان شلوغ بوده باو فرصتی داده نمیشود که بیان مطلب نماید . باشروع تعطیلات نوروزی موضوع معوق میماند .

روز هفدهم فروردین برای اطلاع از وضع تحصیلی فرزندم به دفتر دبیرستان مراجعه کردم‌و از آقای‌رئیس دبیرستان خواستم که محمود را بدفتر دبیرستان احضار کند و با حضور اینجانب از وضع تحصیلی او وامتحاناتش پرسش گردد .

فرزندم عین جریان جلسه امتحان‌را نزدرئیس دبیرستان بازگو کردوتقاضای رسیدگی بموضوع را نمود .

با تائید تقاضای فرزندم ، دبیرستان را ترك گفتم و بانتظار اقدام آقای رئیس دبیرستان باقی‌ماندم وبفرزندم توصیه کردم که شخصا به آقای دبیر علوم اجتماعی مراجعه کند و قبل از آنکه نمره صفر او بدفتردبیرستان داده شود از ایشان تقاضا نماید‌که باتوجه به‌بی‌تقصیری بهرصورت که مایل باشد از او مجددا امتحان کند یا در نمره‌اش باتوجه بنمره ثلث اول تجدید نظر نماید.

شب نوزدهم فروردین که برابر با شب‌جمعه بود از فرزندم سئوال کردم آیا با دبیر خود صحبت و موافقت او را جلب کردی یا خیر ؟ اظهار داشت که روز چهارشنبه هیجدهم فروردین پس از خاتمه درس ایشان‌در راهروی دبیرستان با حضور چند نفر از دانش آموزان همکلاس خود خدمت ایشان عرض کردم در حق من ظلم شده و من کوچکترین تقصیری ندارم راضی نشوید که خدای نکرده‌دچارمجازات الهی شوید فرمودند متوجه شدم و دست مرا گرفته با خود بدفتر دبیرستان بردنددر دفتر دبیرستان دو نفر از آقایان دبیران بودند گفت فعلا وقت رسیدگی ندارم‌برو بیرون تا وقت دیگر .

واقعا شنیدن اظهارات آن طفل معصوم و طرز برخورد آقای دبیر بطور نامعقول‌برای اینجانب و مادرش‌خیلی‌سخت وغیر قابل قبول بود و ابدا تصور نمیکردیم که ممکن است چنین رفتاری ازدبیری که خود معلم علوم اجتماعی است سرزند و با این بیان ساده بحرف او توجه نکند و حتی او را باز هم طرد نماید .

لذا باو گفتم کافی‌است و قطعا تقلب کرده‌ای وحال آقای دبیر را هم متهم به خلافکاری و بی‌توجهی میکنی و اصرار هم در تکرار دروغ خودداری ؟باشد تابدبیرستان مراجعه کنم و نتیجه تحقیق آقای رئیس دبیرستان که باید حافظ حقوق شما دانش‌آموزان باشد پرسش شود بعلاوه عدم‌توجه دبیر ورئیس دبیرستان‌یا ناواردبودن هریك از آنان بوظائف خود و خود خواه‌بودن و اختلافات داخلی دبیرستان جزء صلاحیت تو نیست .

با بیان مطلب‌فوق‌وشنیدن جواب فرزندمان که گفت «حمایت شما هم از دبیر و دبیرستان ظلم دیگری است که درحق من روا می‌دارید»آنشب موضوع‌بسکوت گذشت .

ساعت یازده‌و نیم شب شنبه ۲۱ فروردین با حالت تهوع ناشی از مسمومیت‌سم نباتی «گوزاتیون» و افرار محمود به خوردن این سم در ساعت ۱۱ همان شب بلافاصله او را به بیمارستان منتقل کردیم و تحت نظر پزشك کشیك بیمارستان قراردادیم.

آنشب را تا ساعت ۳بعداز نصف شب در بیمارستان ماندیم ولی با اصرار وفشار مامور انتظامی مجبور به‌ترك بیمارستان شدیم فردا که برابر با شنبه ۲۱ فروردین‌ماه بود با اجازه آقای رئیس بیمارستان فرزندمان‌راملاقات کردیم ، حال او روبه‌بهبودی بود و فقط از عدم سکون حالت چشمش اظهار ناراحتی میکرد .

از آقای رئیس بیمارستان تقاضا کردم اجازه فرمایند یکنفر از ما نزداو باقی‌بماند، موافقت نفرمودند . اجازه خواستم طبیب خصوصی از خارج برای کمك به بیمارم طلب‌کنم فرمودند مقررات بیمارستان اجازه نمیدهد چون فرزندم از عدم توجه پرستاران شکایت نموده بود و انگیزه خوردن سم را توهین وتحقیر دبیر نزد کلیه دانش‌آموزان بزبان آورده بود .

ساعت پنج بعداز ظهر من و مادرش با اصرار او را در بیمارستان ملاقات کردیم وتا ساعت شش‌ونیم نزد اومانديم مرتبا میگفت حالت چشمم خوب نیست و سکون ندارد ، اگر ممکن است مرا از این بیمارستان ببرید . به آقای دکتر کشیك مراجعه‌ومتذکره نمودم جواب داده شدمطمئن باشید کاملااز بیمارپرستاری و دقت میشود .

ساعت پنج بعدازنصف‌شب ۲۲ فروردین مادرش به بیمارستان مراجعه میکند متوجه میشود که طفل ازروی تختخواب‌بلندشده‌وبابرداشتن گلدان سنگین گل چون قدرت روی پا ایستادن‌نداشته بزمین خورده و گلدان شکسته و حال بیمار رو به وخامت گذاشته است و او را زیرگازاکسیژن‌قرار داده‌اند. ایشان تا ساعت هفت صبح‌در بیمارستان میماند و طفل همچنان بیهوش بوده است.

ساعت ۹صبح ازبیمارستان ما رارواله پزشکی قانونی نمودند در حالیکه نوگل ما پرپر شده بود و جانی دربدن نداشت وفتی جریان واقعه را باچندتن از دوستانم که خود پزشك بیماریهای گیاهی و متخصص هستند و بسموم نباتی آشنائی کامل دارنددر میان گذاشتم گفتند فرزند شما شهید جهل‌و غروراست. چون در تمام دنیا میدانند که معالجه سموم قسفری با پادزهری بنام «آتروپین»است و ما سالیان درازی است که با بهداری مکاتبه میکنیم و کمیسیون تشکیل میدهیم طبق نظر کلیه کارخانجات تهیه کننده این نوع سموم و همچنین استادان وپرفسور های مربوطه برای معالجه کسی که با (گوزاتیون) مسموم شده است بایستی تا حداکثر۱۹میلی گرم‌ازپادزهر آن هردوساعت بدو ساعت ۲ میلی‌گرم تزریق‌کرد وزمانی سم دربدن بی‌اثر خواهدشد که چشم حالت سکون بخود بگیرد و تاکنون مسئولین‌امر قبول‌نکرده‌اندواصرارمیورزند که نباید بیش‌از ۲ میلی‌گرم به بیمار تزریق کرد .

اینك با نقل این ماجرا که باهرسطرش قطرات‌اشك آمیخته شده از مسئولین این حادثه مخصوصا نظام‌پزشکی میخواهم برای آنکه جگری این‌چنین داغدار و چشمی اینگونه گریان‌نشود موضوع را از لحاظ پزشکی مورد توجه قرار داده و توجه‌کامل مبذول فرمایند و از اولیاء محترم تقاضا دارم در این زمان که بهمه بی‌سروسامانی های گذشته پایان‌داده میشود باین قبیل مسائل حیاتی و فرهنگی توجه خاصی مبذول دارند . خداوند هیچکس را به غم مرگ‌اولادمبتلا نگرداند.

انتقاد

باکدام ناحیه است

۳۱۱۰۸۰

درخیابان غیاثی ، چهار راه عارف جوی محل عبور فاضلاب است که از عارف شمالی بطرف عارف جنوبی سرازیر میباشد . در این جوی انواع خاکروبه‌هاریخته میشود ووقتی به چهار راه میرسد بعلت خراب شدن‌پل از مسیر اصلی منحرف وارد خیابان میشود . رفتگر محل هم هرچندی یکبار لجن‌جوی را بیرون میکشد ودر کنار جوی میگذارد که بوی‌تعفن آن همراه بوی عفن فاضلاب سلامتی اهالی را تهدید میکند وهر وقت بشهرداری ناحیه ششم مراجعه میکنم ما را بشهرداری ناحیه چهار حواله میدهند و چون بشهرداری‌ناحیه چهارمیرویم میگویند باشهرداری ناحیه شش است وبا این ترتیب اگر بدهی شهرداری داشته باشیم مامور کدام‌شهرداری ناحیه به منزل مراجعه‌خواهد کرد ؟ لذا تقاضا میشود تکلیف این گنداب ووضع موجود را معلوم کنند که بعهده کدام شهرداری است ودر تامین سلامت اهالی کوشش فرمائید .

منصور شیخ الملکوکی

اطلاعات مردم

اسفالت خیابان شوش دیدنی است

خیابان شوش بوضع اسفناکی دچار شده است. ظاهرا چند ده سال قبل این خیابان اسفالت داشته‌واینك بصورت اسفالت مخروبه‌ای درآمده که قلوه سنگهای آن در کف خیابان نمودار شده و چاله‌های فنر شکن قسمت‌اعظم خیابان راپوشانده است . بااینکه‌برنامه‌اسفالت کاری دربسیاری ازخیابانهای تهران شروع شده است ، معلوم‌نیست ، چرا این‌خیابان که از پررفت و آمدترین خیابانهای جنوبی شهر است اینهمه مورد بی لطفی قرار گرفته است

سعید صفائی

اینهمه مزاحمت از چهار سمت برای‌اهالی فراهم‌نکند.

زیاد علی ذوالقدر

زباله در سر چهار راه

۳۱۱۰۸۰

چهار راه اسکندری که درسپه عربی قرار گرفته است ، وضع ناهنجاری پیدا کرده زیرا شهرداری ناحیه تمام زباله اطراف را در سر این چهار راه جمع میکند واین زباله‌ها تاظهر زیرتیغ آفتاب باقی میماند، تاجمع وحمل شود . در این مدت هرعابر و هر ساکن بایستی جلوی بینی خود را بادستمال بگیرد که بحال تهوع دچار نشود . از شهرداری ناحیه درخواست میشود ، حداقل جای این‌آشغالدانی را ازسر چهار راه تغییر دهد که

رنگی دگر از نیرنگ

نگارنده را با تنی‌چند از دوستان قراری بود تا دورهم نشسته وضمن تجدید دیدار ساعتی را فارغ از گرفتاریهای روزانه بسر آورند. یکی‌ازرفقا ته همیشه گفتارش تنوعی به محفل دوستانه ما میدهد دیرتر از قرار مقرره به جمع ما پیوست او در حالیکه غیافه کاملا درهم‌رفته‌اش نشان از ناراحتی درونیش میداد پس‌از لحظه‌ای سکوت گفت : حتما تعجب میکنید که چرا دیر آمده‌ام ؟ ولی این تاخیر علتی داشت که بدنیست شمانیز در جریان آن باشید امروز کلاهی سرم رفته که بسختی میتوانم فراموشکر آن گردم و چنین ادامه داد : که امروز ظهر وقتی بعد از اتمام وظائف محوله محل کارم را ترك کرده و در گرمای طاقت‌فرسای نیمروز جهت استراحت بمنزل میرفتم خانمی نسبتا شیك‌پوش درحالیکه دست پسر بچه‌ای را گرفته بود راه را بر من‌بست و در حالیکه بسیار مضطرب می‌نمود گفت آقا ممکن است خواهش کنم ده تومان بمن قرض بدهید . دوستم میگفت اول تعجب کردم و تصور نمودم که عوضی شنیده‌ام ولی بعد که خانم مذکورخواسته خود را تکرار نمود و گفت که مشکلی برایش پیش آمده و چون دسترسی به منزل ندارد‌نیازمند وجه‌فوق است‌پرسیدم خوب خانم من این پول‌را که‌دادم کجا از شما دریافت کنم؟ درجواب این سئوالم او خود را باسم و فامیل معرفی نمود و آدرس شرکتی را در خیابان شاه داد که محل کارش بود و بعد اظهار داشت من مسیرم هرروز از جلو فلان فروشگاه‌است و ساعت ۶ بعدازظهر اگر آنجا باشید قرض خود را ادا خواهم نمود باحرفهائی

حقوقها پائین قیمتها بالا

۳۱۱۰۸

حقوقها که اضافه نشد، ولی هرچه بخواهید ، قیمت اجناس ترقی کرده و کارمندانی که دارای حقوق ثابت هستند ، هرماه‌باکسر مخارج مواجه هستند .هرچه بمقامات مسئول شهرداری مراجعه میشود که قیمتهارا کنترل کنند توجهی‌نمی‌شود ودراین میان‌روز بروزبایستی ازمیزان‌مصرف موادخوراکی و پوشاکی خود بکاهند و تازه غروغر صاحبخانه رانیز تحمل کنند که بایستی‌اجاره را افزایش دهید ، زیرا تمام اجناس گران شده است

تاچندی قبل روغن نباتی را هرچهار ونیم کیلو ۲۳۰ریال میخریدیم ، امروز مراجعه کردم گفت باید ۲۶۰ ریال بدهید علت را سئوال کردم خندید وگفت : کدام جنس گران نشده که این یکی باشد . نمونه گرانفروشی بیش از حد درخیابان بهار بچشم میخورد . اگر حتی یکنفر مامور از هردستگاهی باین خیابان مراجعه کند و نرخهای یکماه قبل را در دست داشته باشد ، متوجه خواهد شد که چه بی‌بند و باری کسبه این خیابان دارند بهر مبلغ که مایل باشند جنس را میفروشند‌و روز بروز هم قیمت‌ها را بالا میبرند .

خانم ظهیر

بچه ها زمین بازی میخواهند

معلمی هستم ساکن خیابان شماره ۲ نیروی هوائی باگرم شدن بازارفوتبال عده‌ای نوجوان و کودك که منحصرا سرگرمی آنها زمین و توپ می باشد چون محلی برای صرف وقت وانرژی ندارند خیابان را بزمین فوتبال تبدیل کرده‌اند و در نتیجه مزاحمت فراهم. صرفنظر از اینکه کار آنها مخل اسایش سکنه هست این امکان‌نیز می‌باشد که‌وسایط نقلیه‌خطراتی‌برای بازیکنان بوجود اورند چون جوانان سرگرمی جز فوتبال ندارند لذا وسیله ان روزنامه وزین که زبان مردم است به مقامات شهرداری تربیت‌بدنی، آموزش‌وپرورش‌یادآور میشویم تا در نیروی هوائی زمین بکر موجود با در نظر گرفتن کثرت اطفال فکری برای ایجاد زمین ورزش کتابخانه پارك بمنظور تفریح‌سالم‌نوباوگان که‌سرمایه آینده کشورند بنمایند و ضمن سپاسگزاری از ریاست محترم کلانتری تهران نو یادآورشوم که با گماردن‌پلیس گشت‌مانع از سد معبر کردن اطفال‌شوند.

معلم

جدول کلمات متقاطع

شماره ۵۰۷۲

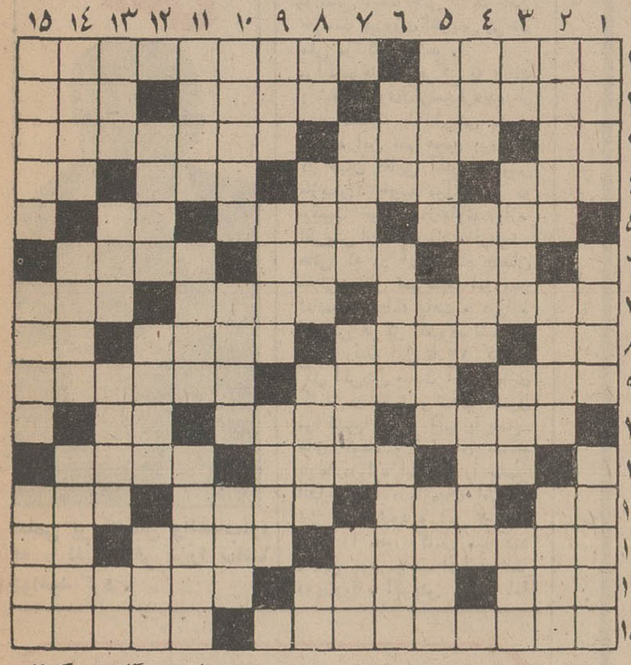

افقی :

۱ـ پاینده است و گاه نام چنین ماند!ـ در بهاران چهچهه همی‌زند ۲ـ دخترخانم، برای‌انجامش به‌سبزه نیز متوسل میشود!ـ از وسایل بازی بچه‌ها ـ حبش بسیار معروف است ۳ـ مثل و مانند ـ از مارکهای سیگار ـ زمانی دو شهر معروف را برایش می بخشیدند ! ٤ ـ شکستش خللی به محبوبیتش واردنیاورد! ـ از لوازم جنك در عهدباستان ـ پوشانیدن ـ خسته همی زند ٥ـ مرض سگان ـ زیبا که باشد ، نیکو ـ است ـ رنك فوری‌مو ٦ـ خرف صریح ـ ماهی در سال عربی ـ آمادگی نیروی نظامی ۷ـ یاری کردن ـ لقب پادشاهی در سلسله هخامنشی ـ اهلی‌شده ۸ـ حمیده و ناراست ـ درقدیم مستوفیان بر شمال کمر می‌نهادند ـ واحد پولی در کشوری اروپائی ـ رمق و توانائی ۹ـ نصف‌شده ـ گاهی قدم چنین فرمایند !ـ نام زن کیکاوس پادشاه پیشدادی ۱۰ـ صورتی در ورق ـ وقتی که‌دراز باشد وای بحال‌مستمع ـ مساوی ۱۱ـ نفی عربی ـ پشت‌سرهم ـ از جانوران دریائی ۱۲ـ گاهی سراز کلیه درآورد ـ امیدواری داشتن ـ حتما خون ریخته که چنینش خوانند ـ واحد کتاب ۱۳ـ محتاج است و به یاریش باید رفت ـ قمر که در آن‌رود اقدام به کاری را میسرندانند!ـ فلزیست ۱٤ـ از کشور های عربی ـ کسی که علم ادب‌بداند ـ هنرمند خطر پیشه کرده‌سیرك ۱۵ـ در اصفهان جاریست و ساحلش جای خوشگذران ـ جواهر فروش .

عمودی :

۱ـ بندری درجنوب ـ توانائی و قدرت مالی پیدا کردن ـ یکی از سبزیها ۲ـ دور کردن و از بین بردن ـ حیرت‌آور ـ شاعر معروف معاصر ۳ـ دوستی و محبت ـ نیرو وتوان ـ ازوسایل ورزش در زورخانه ـ زودگذر ٤ـ یکی‌از درندگان ـ بازاریستادن است و خدا نکند دربازارپیش آید !ـ آشکار و نمایان ٥ـ اولین قرارداد نفت را بااحجاج به ایران منعقد کرد ـ از انواع زردآلوی مرغوب ـ هرچیز‌بیجان و حرکت٦ـ از مشروبات‌فرنگی ـ یکی ازگازهای قابل‌اشتعال ـ طرد شده ۷ـ پند میدهد،اما کوگوش شنوا !ـ ازدواج کرده به دورانش حسرت خورد !ـ از مکانهای مذهبی ۸ـ طرف وحمت ـ میله‌ای استوانه‌ای شکل که در بعضی ماشین ها چیزی را به دور خود می‌پیچد ـ مسیری از فرنك آمده ـ رایحه ۹ـ حرف درد و افسوس ـ از شیادان بنام ـ معمولا، برایش وکیل گیرند ! ۱۰ـ سروری و فرماندهی ـ در اصطلاح گیاه‌شناسی ، رشته‌ای از یاخته های همانند راگویند ـ راه زیرزمینی ۱۱ـ نخست‌وزیر و وزیران او ـ دیوار قلعه ـ خدعه است و گاهی در کارزنند ۱۲ـ خدای مصریان در عهد باستان ـ تحفه و پیشکش ـ آغاز و ابتدا ۱۳ـ رودی در مرز دنیا خورشید بر پرچم نشسته ـ جائی از دست ـ میوه سوغات‌اصفهان ۱٤ـ رای و عقیده ـ گاهی احتیاطش را نگهدارند ـ جائی برای گشت و تماشا ۱۵ـ مشت را برای خروار چنین‌دانسته‌اند! ـ اگر سفید باشد که احر و قربی دارد !ـ خیاط .

حل جدول شماره ۵۰۷۱

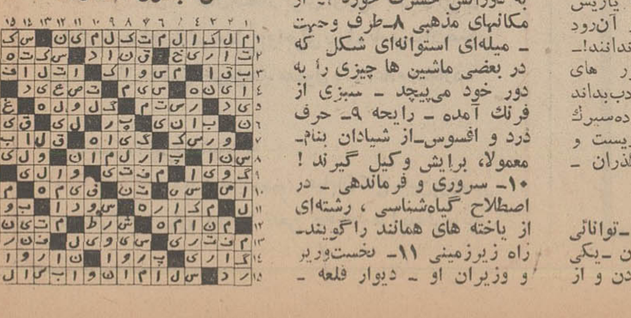

بازار لوازم الکتریکی کساد است !

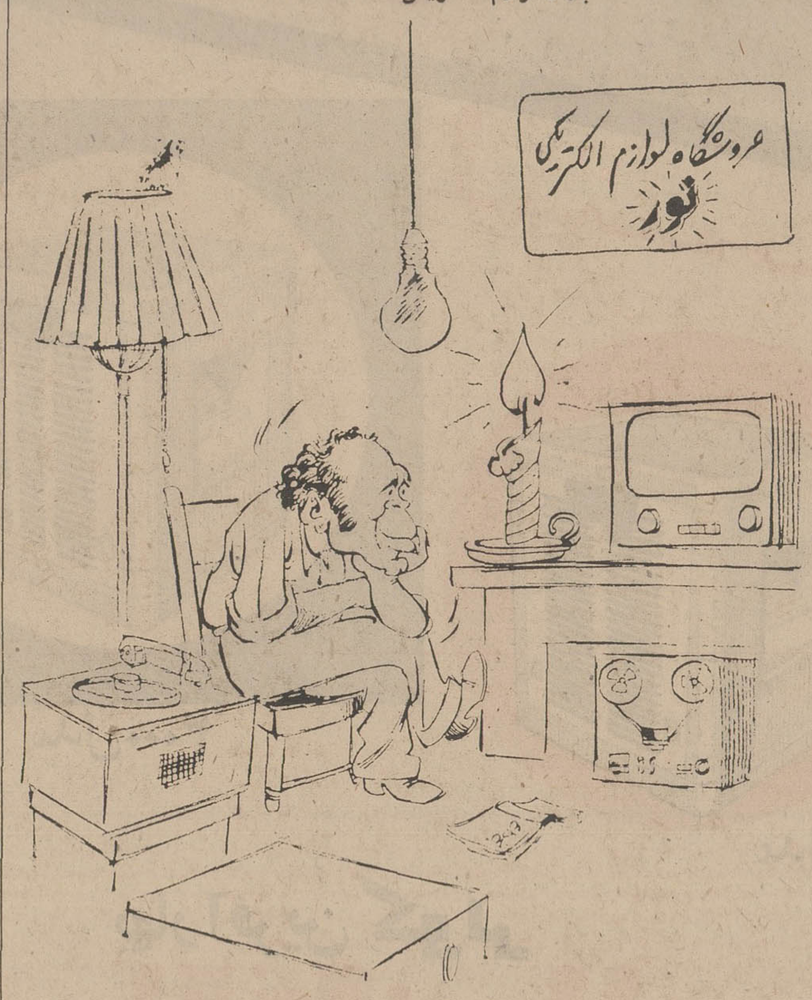

ورزش

ششمین روز مسابقات فوتبال جام کورش بزرگ

تیم ملی فوتبال مراکش بعدازشکست ۰ـ۱ از اتریش حذف شد!

باشکست مراکش در برابر اتریش وپیروزی ۰ـ۱ رومانی برمصر، دو تیم رومانی و اتریش بعنوان برگزیدگان گروه دوم بمرحله نیمه نهائی مسابقات راه یافتند.

فردا درمرحله نیمه نهائی مسابقات ایران با اتریش و رومانی با ترکیه مسابقه خواهند داد.

شب گذشته، بازیهای گروه دوم جام کورش بزرگ در حالی بپایان رسید که تیم اطریش با شکست دادن مراکش با نتیجه (۰ـ۱) بزرگترین شگفتی مسابقات مقدماتی جام را خلق کرد. اطریشیها که قابیش از دیدار یامراکش، (۰ـ۳) مغلوب رومانی شده بودند، دوشنبه شب طی طوفانی ۷ دقیقه‌ای سه‌بار توپ را باتور دروازه مصر آشنا کردند و پس از آن چون ذخیره گل خود را کافی دیدند بقیه وقت را به دفاع گذراندند و سرانجام (۲ـ۳) پیروز شدند. بدین ترتیب حتی خوش‌بین‌ترین افراد نمیتوانست پیروزی این تیم رابر تیم ملی مراکش که یکی از امید های مسلم جام بشمار میرفت، پیش بینی کند اما سرانجام در دیداری خشن و سرشار از صحنه های زشت، اطریش تنها گلی را که در دقیقه ۲۷ توسط «کونورک» بدست آورده بود حفظ کرد و موفق شد مراکش را حذف کرده خود بعنوان تیم دوم گروه دوم برای دیدار نیمه نهائی با ایران برگزیده شود.

حساسترین دیدار گروه دوم

البته حساسترین دیدار این گروه قبلا، بین مراکش و رومانی انجام شده بود. دراین بازی هرچند مراکش برتر می نمود اما چون روشی احتیاط‌آمیز داشت و از نتیجه مساوی راضی بنظر میرسید نتوانست آنچه را انتظار میرفت، نشان دهد و سرانجام در حالی به دیدار اطریش رفت که عطش فراوان برای گل زدن داشت و میخواست به لطف تفاضل گل بهتر قهرمان گروه شده بجای ایران، با ترکیه بازی کند.

اطریش در مقابله با مصر چون تیمی بازی نکرد که امیدی به صعود نداشته باشد، بازیکنان این تیم که علیرغم از دست‌دادن سه گل در مسابقه با رومانی، تاپایان بازی همچنان جنگنده باقی مانده بودند و پابپای حریفان نیرومند خود تلاش میکردند در مسابقه با مصر سه گل در دقایق ۱۳، ۱۵ و ۲۰ بترتیب توسط والز، کرایزر و کنورک بدست آوردند و پس از آن دفاع واتلاف وقت را به ادامه روال عادی بازی ترجیح دادند و نتیجه اینکه مصریها در نیمه دوم مسابقه کاملا برآنها برتری داشتند و سرانجام در دقایق ۵۴ـ۸۱ توسط شپاته و شزلی دروازه اطریش راگشودند اما این گلهاحتی برای کسب نتیجه مساوی هم کافی نبود و بدین ترتیب تیم جمهوری متحده عرب نخستین تیمی بود که با دو شکست پی‌درپی عملا حذف شد ومسابقه آخر آن بارومانی، تنها بصورت تشریفاتی وبعنوان یك دیدار ساده و معمولی برگزار شد. چرا که پس از شکست خوردن مراکش از اطریش، تنها شانس صعود برای مراکش با شکست (۰ـ۴) رومانی بوجود می آمد، در حالیکه حتی باخت (۰ـ۳) این تیم موجب میشد که تفاضل گل رومانی و مراکش مساوی شود اما این نتایج براستی غیرممکن بودو دیدیم که درعمل نیز چنین نشد.

استقامت وروح بازی اتریشیها

بقول یکی از مربیان ایرانی، استقامت وروح عالی بازی فوتبال را باید در اطریشیها سراغ گرفت چه علیرغم شکست سختی که از رومانیها داشتند، نتوانست این موجب تزلزل روحی آنها گردد و در مقابل مراکشیان باجان و دل از تنها گل خود محافظت کردند که سرانجام به منظور غائی خود دست یافته و ثابت کردند که خواستن، توانستن است حتی اگر این خواسته پیروزی اطریش بر تیم ملی مراکشی باشد.

مراکشی‌ها که هرگز به باخت بانتیجه مساوی فکر نمیکردند، از آغاز مسابقه با اطریش بسوی دروازه این تیم هجوم بردند و در همان دقایق آغاز باموس بازیکن خوب مراکشی دو موقعیت خوب را درجلوی دروازه اطریش از دست داد. فرصت‌هائی که در آن هنگام چندان طلائی بنظر نمیرسید اما بد شانسی‌ها ادامه یافت و دروازه اطریش هرگز گشوده نشد.

از دقیقه اول تا ۲۷ که تنها گل اطریش بدست آمد، بازی کاملا در دست و تحت کنترل مراکشیها بود و آنها با پاس‌های کوتاه و فرارهای بموقع بارها دروازه اطریش را بخطر انداختند. دروازه‌بان اطریش نیز خوب نبود و نمی توانست توپها را بطور کامل مهار کند و این خود موجب افزایش خطر روی دروازه اطریش می‌شد اما بهرحال اطریش به یاری بخت بلند ومدافعان سخت کوش خود این خطرات را پشت سر گذاشت و سرانجام در دقیقه ۲۷ توپ پس از چند بار رد و بدل شدن بین بازیکنان خطوط میانی دو تیم به هوربی هافبك نفوذی اطریش رسید و او باباسی خوب کونورك را روانه دروازه کرد. شوت این بازیکن کوچکترین شانسی برای حفاظ دروازه‌بان مراکش باقی نگذاشت.

شانس ازدست رفته مراکش

مراکشیها که هرگز انتظار خوردن این گل را نداشتند بلافاصله به حمله دست زدند و نتیجه اینکه یك دقیقه بعد، باموس کاپیتان تیم در داخل شش قدم بافراغ بال شوت کرد اما توپ به تیر دروازه خورد و به زمین بازگشت در حالیکه دروازه‌بان نیز در برخورد با باموس آسیب دید و از زمین بیرون رفت و این نیز خوش‌شانسی دیگر تیم اطریش بود! چرا که دورفر دروازه‌بان ذخیره تیم اطریش در بقیه بازی چنان هنرنمائی کرد که براستی چشم همه خیره شد. او براستی یکی از ارکان اساسی پیروزی اطریش بود و هر چند بنظر نمیرسید از چالاکی و سرعت کافی برخوردار باشد اما بهر حال چنان فداکاری کرد که ضعفهایش بچشم نخورد. او آخرین سد و محکمترین آن، در مقابل فورواردهای کم‌اقبال مراکشی بود که بارها با چشمان بسته از چند قدمی دروازه طلسم شده مراکش به سوی آن شوت کردند و چون چشم باز کردند توپ را بجای تور در آغوش دروازه‌بان یادر خارج زمین مشاهده کردند.

در نیمه دوم بازی، ضعف داوری باعث شد که بازی رنگ خشونت بخود گیرد و مراکشیها

بقیه درصفحه ۲۴

مراکش چندین شانس عالی را روی درخشش دروازه‌بان اطریش و بعلت بدشانسی از دست داد و این یکی از موقعیتهای خوب این تیم درنیمه اول است که دروازه‌بان باپرش بلند خود، آنرا عقیم گذاشته وتوپ رابه خارج فرستاده است.

از صبح دوشنبه ۱۴ تیر ماه

در سینما
رادیوسیتی
(مارلن ژوبر) ستاره درخشان وبا استعداد فیلم «مردی که ازباران آمد» در آثری پلیسی و دلهره آور.

لینو ونتورا
مارلن ژوبر
در فیلم رنگی
آخرین آدرس

فیلمی پر کشش والتهاب‌آور که با لذت وافر آنرا تماشا خواهید کرد.

در بازکن برقی
EFBOX
اف باکس
باگوشی نشکن مدل ۱۹۷۱
باقساط ماهانه
نماینده انحصاری و مرکز فروش و نصب شرکت کارور
خیابان روزولت میدان ۲۵ شهریور ساختمان منوچهری
سفارشات تلفنی جهت نصب دستگاه بفاصله ۶ ساعت انجام میگیرد
تلفن ـ ۸۲۲۳۸۴ـ۸۲۳۶۹۸
Ps1

اونیورسال

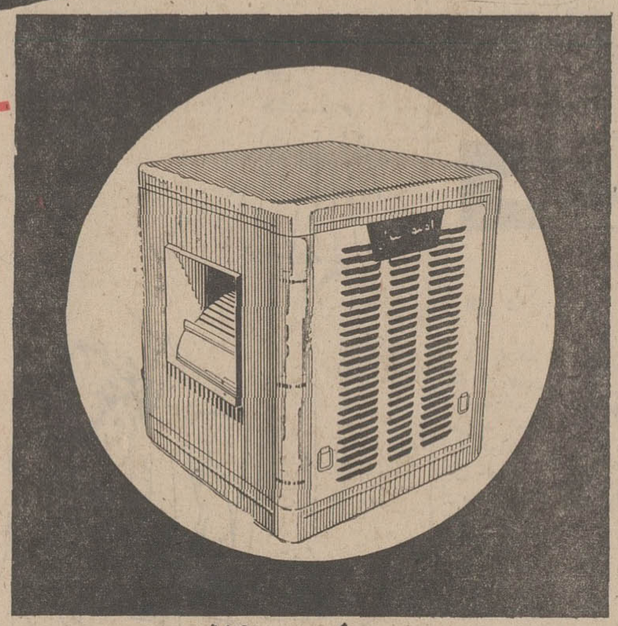
مدل ۴۰۰۰
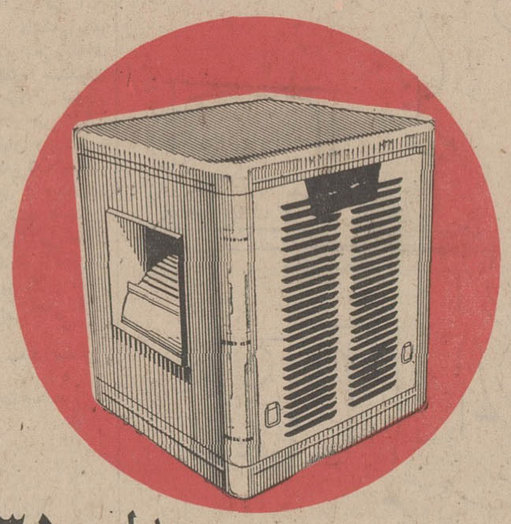
مدل ۳۵۰۰
بهار آفرین کولر
اونیورسال
موتور قوی و بی صدا
پوشال بی بو و ممتاز
رنگ مقاوم و ثابت
بدنه از آهن گالوانیزه
شده که هرگز زنگ نمیزند

تأسیسات صوتی
Sound System
قابل توجه مهندسین مشاور ـ صاحبان ویلاها ـ هتلها ـ آسایشگاه ها و بیمارستان‌ها کارگاه‌های بزرگ و موسسات خصوصی.
گالاکسی ویس با کمال افتخار برای اولین بار در ایران آمادگی خود را جهت تهیه طرح و اجرای پروژه تاسیسات صوتی درساختمان‌ها طبق آخرین متد معمول دنیا اعلام میدارد.
جهت کسب اطلاع بیشتر به
گالاکسی ویس (شرکت بامسئولیت محدود) خیابان کاخ ـ بین بزرگمهر ومیدان کاخ شماره ۱۵۱ یا تلفن ۴۴۱۳۳ مراجعه فرمائید.

۱۷۷۸ مدرسه

از ۲۵۰۰ مدرسه یادبود نامگذاری شد

دراین ستون، با زنان و مردان نیك‌اندیشی آشنا میشویم که با خرید اوراق بنای مدارس یادبود جشن شاهنشاهی هزینه ایجاد یك یا چند مدرسه را پرداخته‌اند و نام آنان برکتیبه هرمدرسه و در صحیفه تاریخ ثبت خواهد گردید

اتاق بازرگانی وصنایع ومعادن ایران
۷ مدرسه از بانك پارس شعبه تخت جمشید

اتاق بازرگانی وصنایع ومعادن بندرعباس
بنام سناتور دکتر طاهر ضیائی
۱ مدرسه از بانك پارس شعبه تخت جمشید

اتحادیه صنف بارفروش تهران
۱ مدرسه از بانك بیمه بازرگانان شعبه مرکزی

اساتید و کارکنان دانشگاه تهران
بنام ۸ نفر از روسای سابق دانشگاه تهران
۸ مدرسه از بانك ملی ایران شعبه دانشگاه

افسران وافراد هنگ اندارمری خراسان
۱ مدرسه از بانك ملی ایران شعبه مشهد

آقای بهمن امانت
بنام آقای اردشیر مهربان امانت
۱ مدرسه از بانك ملی ایران شعبه یزد

اهالی بندرعباس و کارمندان دولت
۱ مدرسه از بانك ملی ایران شعبه بندرعباس

بازرگانان و اصناف لاهیجان
۱ مدرسه از بانك ملی ایران شعبه لاهیجان

بهداری گل بوشهر
۱ مدرسه از بانك ملی ایران شعبه بوشهر

پادگان همدان
۱ مدرسه از بانك ملی ایران شعبه همدان

آقای علی اصغر پرتوی
بنام آقای دکتر فیروز پرتوی
۱ مدرسه از بانك ملی ایران شعبه دانشگاه

تیمسار سرلشگر جعفرقلی پرنگ
۱ مدرسه از بانك سپه ـ شعبه مرکزی

چایکاران منطقه شمال
۱ مدرسه از بانك ملی ایران شعبه لاهیجان

آقای میرزا حسن خوشنابی
۱ مدرسه از بانك ملی ایران شعبه بحرین

دانشجویان انستیتو تکنولوژی شاغل خدمت در کارخانه ذوب آهن
۱ مدرسه از بانك ملی ایران ـ شعبه اصفهان ـ ذوب آهن

دبیرستان رضاشاه کبیر
۱ مدرسه از بانك ملی ایران شعبه دانشگاه

آقای محمدعلی روانی
۱ مدرسه از بانك ملی ایران شعبه سعدی

آقای ابوالقاسم زرگری یعقوبی
۱ مدرسه از بانك ملی ایران شعبه مرکزی

خانم فرهنگ زندی
بنام فرزندشان آقای جمشید زندی
۱ مدرسه از بانك ملی ایران شعبه تجریش

آقای حاجی آقازوار
۱ مدرسه از بانك ملی ایران شعبه کسری

سازمان آب بوشهر
۱ مدرسه از بانك ملی ایران شعبه بوشهر

سازمان نباتات و گیاهشناسی
۱ مدرسه از بانك ملی ایران شعبه چهارراه شاه

سازمان گوشت کشور
۱ مدرسه از بانك ایران و انگلیس شعبه مرکزی

سفیر کبیر سویس
ازطرف اتحادیه ساعت سازان سویس
۱ مدرسه از بانك ملی ایران شعبه مرکزی

آقای دکتر محمود سهرابی
۱ مدرسه از بانك ملی ایران شعبه تخت جمشید

شخص نیکوکار
۱ مدرسه از بانك ملی ایران شعبه چهارراه شاه

شرکت سهامی سپنتا
بنام خانم بی‌بی روشن خدارحم قزانه
۱ مدرسه از بانك ملی ایران شعبه بازار

شرکت سهامی بیمه ایران
۱ مدرسه از بانك بیمه ایران شعبه مرکزی

شرکت سهامی دیزل نیرو
۱ مدرسه از بانك تهران ـ شعبه پهلوی

شرکت سهامی شوفیران
۶ مدرسه از بانك ملی ایران شعبه چهارراه شاه

شرکت سهامی شیلات ایران
۵ مدرسه از بانك ملی ایران شعبه فرخی پهلوی

شهرداری بندرعباس
۱ مدرسه از بانك ملی ایران شعبه بندرعباس

شهرداری شهسوار
۱ مدرسه از بانك ملی ایران شعبه شهسوار

شیلات بندرعباس
۱ مدرسه از بانك ملی ایران شعبه بندرعباس

خانم ناجر صفاری
۱ مدرسه از بانك ملی ایران شعبه لاهیجان

کارگران ورزشکار ۱۸ واحد کارگری
۱ مدرسه از بانك رفاه کارگران شعبه وزارت کار

آقای مهربان کامه
۵ مدرسه از بانك بازرگانی ایران شعبه مرکزی

خانم ناهید لقمان ادهم (امین)
بنام آقای دکتر عباس لقمان ادهم (اعلم الملك)
۱ مدرسه از بانك ملی ایران شعبه تبریز

مخابرات نیروی زمینی
۱ مدرسه از بانك سپه ـ شعبه مرکزی

خانم پری مزرعه و آقای جمشید جوانشیر
۱ مدرسه از بانك ملی ایران شعبه چالوس

آقای دکتر محمد مستوفی الممالکی
بنام پدرشان میرزا حسن‌خان مستوفی الممالك
۱ مدرسه از بانك بازرگانی ایران شعبه مرکزی

آقای اصغر مسعود
بنام شرکت آذر
۱ مدرسه از بانك تهران شعبه اصفهان

آقای دکتر اسدالله میمندی نژاد
بنام مادرشان خانم کبری میمندی نژاد
۱ مدرسه از بانك اصناف ایران شعبه مرکزی

شرکت مهندسی برسی فیروز
بنام خانم صفیه فیروز
۱ مدرسه از بانك تهران شعبه مرکزی

نمایندگان روستاییان بخش مرکزی رشت
۱ مدرسه از بانك ملی ایران شعبه رشت

هنرستان صنعتی
۱ مدرسه از بانك ملی ایران شعبه قوام السلطنه

یکشنبه نامهای جدید

نیازمندیها

تلفنهای ۳۱۱۲۲۰ـ۳۱۱۲۲۴

اثاثیه

خرید

بازرگانی فرش کیهان
تلفن ۸۲۳۷۷۶
خریدار نقدی همه رقم فرش کهنه و نو جهت صادرات۱ روزولت میدان ۲۵ شهریور

فرش طوسی ۷۵۹۰۲۹
فرشهای کهنه‌ونوسنگین قیمت شما را جهت صادرات‌از سایرین‌بهتر خریداری مینماید .

فروشگاه فرش صمد تلفن ۴۹۹۸۵ خریدار همه‌نوع فرش‌های نو و کهنه‌وسایر لوازم منزل و اشیاء قدیمی چلچراغ ظروف‌بلوروچینی ورشو

فروشگاه‌آستار۶۶۶۴۰۲۱ خریدار یخچال برقی و نفتی‌تلویزیون کولرفرش وکلیه لوازم منزل بقیمت عادلانه شاه ٤ راه‌پیروز

فروشگاه مشرق۴۹۳۲۷ بهترین خریدار یخچال های نفتی برقی قالی قالیچه نو و کهنه اثاث منزل و عتیقه

نمایشگاه گلشن ۶۲۱۴۲۱
همه نوع فرش های کهنه خریداریم و همه رقم فرش نو موجود میباشد فرش های‌کهنه با نو معاوضه می‌شود خیابان پهلوی بالای ایستگاه بیمه جنب بانک ملی یوسف‌اباد .

فرشهای کهنه از متری ۳۰۰ تومان به بالا خریداریم‌فرش اعتماد مقابل سینما مولن‌روژ تلفن ۷۵۸۲۷۰

فروشگاه‌آسیا ۶۶۲۸۳۲
خریدار یخچال‌تلویزیون فرش‌و سایر لوازم منزل بقیمت‌عادلانه خیابان‌شاه

فروشگاه‌فرش تهران‌کالا
خریدار انواع قالیهای نو و کهنه و لوازم منزل ۶۶۹۲۲۶

فروشگاه ایران فرش
تلفن ۷۷۴۹۷۲
کلیه لوازم شما پهر مبلغ باشد بیشتر از سایرین نقد خریداریم .

فروشگاه فرش فروردین
خریدار فرش کهنه و نو تلفن ۶۶۱۶۵۵ و۴۳۰۸۵

فروشگاه فرش شایان
تلفن ۶۶۳۳۸۱ بهترین خریدار فرش‌ولوازم‌منزل

فروشگاه آرمان تلفن ۶۶۹۶۲۳
خریدار یخچال برقی و نفتی و تلویزیون و قالی و قالیچه

خریدارفوری یخچال‌های نفتی تلفن ۴۹۳۹۳

فروشگاه بخیاری‌تلفن۷۵۹۳۲۹
بهترین خریدار کلیه لوازم منزل

فروشگاه‌فرش‌ایران‌کالا ۷۸۲۴۱۳ و ۷۵۳۳۰۶
فرشهای کهنه‌ونو جهت صادرات باعالی ترین قیمت ازمنازل خریداریم

فروش دست اول

شماره تلفن جدید
فروشگاه خواربار امیر (سبودانیان)
۵۳۲۰۱۶

با این قیمتها کینگ
برنج
پلو دمپ دمپه
ایستگاه برنج‌پاک‌کنی و فروش
مدرن‌ترین دستگاه برنج‌پاک‌کنی ایران با ماشین‌های کینگ ساخت ژاپن
حساب الکترونیکی کینگ مورد تأیید بانک‌ها و بانک‌مرکزی
ماشین‌های کینگ مورد تأیید سازمان‌های تحقیقاتی و بانک‌ها
قیمتهای تمام شده
شرکت پرمحصول کرمان در تولید انواع برنج تلفن: ۶۶۶۸۰۴۰

فروشگاه خط‌شکن یخچال

لوازمات آتش نشانی کالای ایمنی و فنی ـ تجدید ـ شارژ کپسولهای مختلف لاستیکی و آتش‌نشانی لوله های هیدرولیکی
تهران: خیابان هدایت نرسیده بدروازه‌شمیران اول خیابان علائی
حسن حسینی اسلامیان
تلفن ۳۱۸۶۵۳

هواکش الکتروستیل
سرعت قابل تنظیم
چهارراه سید علی تلفن ۳۱۶۱۰۹

فروشگاه پیمان
فرش و تلویزیون ماهیانه ۸۰ تومان با آنتن مجانی نازی‌آباد خیابان چمن‌تلفن ۵۳۱۳۵۹
آ ـ ۳۵۹

ابزارگران برش و تراش
جنرال تل
تضمین واقعی دارد
۲۲۰ تومان
لاله‌زار ۱۱۲
جنرال تلفن ۳۱۴۷۹۱ ۳۱۴۸۴۰

مبل ودکوراسیون

پرده دوزی ارجمند ۳۱۷۲۷۰

تلفن نمایشگاه مبل جیبی به ـ ۵۳۸۶۹۹ تغییر یافت

قابل توجه
مبل فروشان
تشک فنری
عروس خواب
با مزایای بیشتر و تکنیک صحیح تر و رنگ های مختلف زینت بخش اطاق‌خواب های شماست
تلفن ۲۰۵۲۶

نمایشگاه مبل ابتکار ۹۵۳۷۲۶
همه نوع مبلمان مدرن نقد و اقساط بفروش میرسد از این نمایشگاه دیدن فرمائید سلسبیل مقابل سینما خرم
آ ـ ۳۵۱۶

شستشوی مبل وفرش

دوراکلین سرویس امریکا
خشکشوئی مبل و فرش در محل وابسته بتاول‌ماسنر ایران تلفن ۷۵۸۳۹۵ ـ ۷۵۸۳۹۶ و ۷۵۳۶۸۲

کارخانه قالیشوئی اطلس
با سابقه و مجهز ۹۶۰۲۸۹

آناهیتاسرویس
بزرگترین خشکشوئی مبلمان فرش.موکت.قسمت‌داخل‌اتومبیل ۲۰٪تخفیف ۷۹۵۳۰۷

شستشوی مبل و فرش
گلین سرویس مهرمبتکروویشرو نظافت مبل وفرش بادستگاه منحصر بفرد تلفن ۹۵۲۵۴۶

کارخانه قالیشوئی ادیب
بانضمام‌شستشوی مبلمان درجای‌خود تلفن ۹۵۲۴۵۴

کولر

موسسه گاما نصب و تعمیرات کولر و تهویه مطبوع کانال هدایت‌هوا دریچه تنظیم هوا فوری ۷۹۱۳۷۷ و ۷۹۳۸۹۷

موسسه موبت کارلو
نصب کولر سازنده کانال دریچه تنظیم‌هوا۷۹۶۱۰۳۱

جنرال سرویس

نصب و سرویس کولر وآبگرمکن تلفن۷۹۶۱۵۱

نصب‌وسرویس کولر فوری تلفن ۷۹۵۳۷۸

عبدالله کوزه‌گری
متخصص نصب وسرویس‌انواع کولر های گازی و کار های نجاری ، آهنگری شیشه‌بری و سیم‌کشی .
تلفن ۷۶۰۰۶۸

ایران تک
نصب‌کولرگانال‌کشی ساختمان
پخش‌دریچه تلفن ۹۷۶۲۱۸

تعمیرگاه مجاز ۱۱۳
ارج
عامل نصب و تعمیر کولر آبگرمکن و پخش قطعات یدکی تلفن ۷۵۵۴۷۵

موسسه فنی کالج
نصب و سرویس کولر آبگرمکن ـ تلفن۷۵۹۷۵۷

تعمیرات

تلویزیون

تعمیرگاه‌تلویزیون الکترون
تلفون ۷۶۳۶۸۲
تعمیر تلویزیونهای R.C.A
شاوب لورنس، فیلیپس، سیرا تلفونکن وسایرمارکها باسرویس مجهز سیار در شهرشمیرانات

تلویزیون هلند
دیپلمه از پاریس تعمیر تلویزیونهای اروپائی وآمریکائی ۷۶۰۵۲۵

تلویزیون فوری در منزل تعمیر میشود ۹۶۰۵۴۶

تعمیرگاه مجاز تلویزیون
RCA RTI
با سرویس مجهز فوری تلفن۸۲۸۲۴۷و۳۱۲۸۸۲

قابل توجه

دارندگان تلویزیونهای
شاوب لورنس
R.C.A-R.T.A
موسسه الکترونیکی مرسی
با سرویس سیار و ضمانتنامه کتبی آماده رفع‌معایب تلویزیون شما .
تلفن ۷۶۵۷۹۵

تعمیرگاه مرکزی :
شاوب لورنس
خیابان آیزنهاور ایستگاه سیمانکو پلاک ۵۵۸
تلفن: ۹۶۳۰۱۶-۲۰
SCHAUB-LORENZ

تعمیرگاه مجاز شماره ۲
شاوب لورنس
خیابان سمعتری نارمک بالاتراز میدان هفت حوض جنب بانک اصناف
تلفن: ۷۹۵۵۶۵
SCHAUB-LORENZ

تعمیرگاه مجاز شماره ۳
شاوب لورنس
میدان ۲۵ شهریور اول خیابان آذری پلاک ۸
تلفن: ۸۲۳۵۶۰ ۴۴۹۹۱
SCHAUB-LORENZ

تعمیرگاه مجاز شماره ۴
شاوب لورنس
خیابان شاه بین چهارراه جمهید و پیروز پلاک ۵۰۰
تلفن: ۶۶۱۵۸۶
SCHAUB-LORENZ

تعمیرگاه مجاز شماره ۵
شاوب لورنس
خیابان آریامهر جنب بانک ملی پلاک ۲۳۴ ـ ۲۳۳
تلفن: ۶۲۲۷۲۰
SCHAUB-LORENZ

تعمیرگاه مجاز شماره ۶
شاوب لورنس
شمیرانات ۲ راهی قلهک
تلفن: ۸۶۳۸۵۵ ۸۶۶۷۸۶
SCHAUB-LORENZ

تعمیرگاه مجاز شماره ۷
شاوب لورنس
خیابان شمیران قدیم وعباس‌آباد نبش چهارراه قصر
تلفن: ۷۶۰۵۳۶
SCHAUB-LORENZ

تعمیرگاه مجاز شماره ۸
شاوب لورنس
خیابان نادری کوی گوهرشاد پلاک ۱۵
تلفن: ۳۱۱۹۹۱
SCHAUB-LORENZ

تعمیرگاه مجاز شماره ۹
شاوب لورنس
خیابان شهناز شماره ۴۶۸
تلفن: ۷۵۶۵۰۴
SCHAUB-LORENZ

تعمیرگاه مجاز شماره ۱۰
شاوب لورنس
خیابان فردوسی‌دو بروی فروشگاه فردوسی اول کوچه‌سیرک تکنیکال‌سرویس
تلفن: ۳۱۴۲۶۷
SCHAUB-LORENZ

تعمیرگاه مجاز شماره ۱۱
شاوب لورنس
خیابان پیلوی پلاس قرا امیرکرم
تلفن: ۶۶۷۱۷۱ ۴۲۷۳۳
SCHAUB-LORENZ

تعمیرگاه مجاز شماره ۱۴
شاوب لورنس
خیابان سنائی پلاک ۵۴/۵۲
تلفن: ۳۱۲۰۷۲ ۳۱۲۸۸۲
SCHAUB-LORENZ

تعمیرگاه مجاز شماره ۱۵
شاوب لورنس
عباس آباد سی متری نظامی پلاک ۱۷۹
تلفن: ۷۶۴۲۵۱
SCHAUB-LORENZ

یخچال

تعمیرگاه سید حسین۸۸۲۴۳۸
تعمیرهرنوع یخچال ، کولر، احاق گاز ،رختشوئی،آبگرمکن

تعمیرگاه یخچال‌کیانوس
تعمیر هرنوع یخچال کولر گازی وآبی لباسشوئی‌تلفن ۳۱۳۶۳۹

تعمیرگاه یخچال‌فریجیدر
اساس یدکی موجود است‌تلفن ۷۵۲۳۳۶

تعمیرگاه یخچال وازگن
تعمیرات یخچال‌و کولر۷۶۰۷۹۳

فروش اتومبیل

شورلت ۶۸
ایمپالا با کولرفابریک و پخش صوت بسیار تمیز بیواسطه نقد مقطوع ۵۳ هزارتومان۸۹۱۱۵۹
۱ـ۳ آ ـ ۹۷۸۵

فورد مستانگ
مدل ٦٦ خیلی تمیز و مرتب‌بدون‌واسطه‌بفروش میرسد تلفن ۸۲۳۲۲۱و ۸۲۱۱۹۰خیابان‌ایرانشهر چهارراه ثریا جنب بانک اعتبارات

مینی ماینز
مدل ۶۸
مینی ماینرمدل ۶۸ بدون‌واسطه بفروش میرسد بعد از ظهرها تلفن ۸۶۱۴۵۲
۱ـ۲ آ ـ ۳۴۴۳

مرسدس‌بنز ۱۲۳۰س
مدل ٦٦ فرمان هیدرولیک کولردار رادیو بکد با آنتن اتوماتیک بدون واسطه بفروش میرسد تلفن۸۲۳۲۲۱و۸۲۱۱۹۰ خیابان ایرانشهر چهارراه ثریا جنب بانک اعتبارات
آ ـ ۳۵۱۴

فروش
۱ـ یکدستگاه وانت مرکوری ۲ تن مدل ۵۸
۲ـ یکدستگاه وانت فورد ۲ تن مدل ٦٦ به فروش میرسد طالبین به تلفن های شماره ۷۸۱۴۴۱ و ۷۸۱۴۴۲ مراجعه نمایند .
۱ـ۲ آ ـ ۲۹۹۱۶

برای اتومبیل شما

نقاش اتومبیل بمدیریت غلامرضا جلالی
جاده‌کن اول کوی‌شاهین

اپل اپل اپل

برای خریدلوازم یدکی اپل باتخفیف کلی با ما تماس بگیریدتلفن ۷۶۰۹۱۴ مقابل‌دانشکده پلیس‌وتعمیرگاه‌وفروشگاه خوبیان
آ ـ ۳۲۹۴

برای‌دکاو ـ بی.ام.وشما تعمیرگاه‌مجهز نوین
زیر نظر با تجربه ترین متخصصین‌آزموده‌وفنی‌آقایان موسی و شکراله در تهران‌و تمام نقاط ایران ماشین شما را تعمیر می‌نمایند .
این‌تعمیرگاه دارای‌جنرال سرویس مجهز می‌باشد ، ساختمان مدرن صافکاری و قسمت رنگ آن مدتی است که شروع بکار نموده هرنوع سفارشی را می‌پذیرد .
نشانی: خیابان‌گرگان بین معینیه‌وعظیم‌پورتلفن۷۵۳۷۹۷

ژیان

میزان ژامبون و رفع لاستیک سائی جاده تهران‌نو چهارده متری حسینی
آ ـ ۲۹۱۶

فروشگاه صادقی
کلیه لوازم یدکی اصلی فولکس واگون
خیابان ژاله چهارراه آب سردار تلفن ۳۰۳۷۹۱
جمعه‌ها تا ظهر باز است.
آ ـ ۲۳۴۲

کرایه

اتومبیل کرایه

برادران منصوری
تلفن ۹۵۶۲۲۵
اتومبیلهای آخرین سیستم آریا ـ شاهین ـ پیکان
با راننده و بدون راننده در تمام شبانه روز خرید وفروش اتومبیل‌های‌آخرین مدل آریانا بین چهار راه قصردشت و کارون
۱ـ۱۰ آ ـ ۲۷۲۸

ام ـ آ ـ اس

اتوبوس و مینی‌بوس دربست برای کارخانجات و مسافرت های‌دستجمعی تلفن ۹۷۰۸۱۴
۱ـ۲۶ آ ـ ۳۳۲۲

توکل بار
بارکش شهروحومه
تلفن ۲۲۲۲۲

هرهفته
۲ تور شمال در متل قو
برنامه‌ای از شرکت مسافرتی بین‌المللی تهران مونیخ
۱ـ چهارشنبه، پنجشنبه، جمعه
۲ـ پنجشنبه ، جمعه
فوق پانسیون عالی با مهماندارو پذیرایی مخصوص بابرنامه های جالب .
تلفن رزرو
۳۱۲۷۴۶

کاج بار
بارکش شهروحومه
بیمه اثاثیه منزل
تلفن‌های ۶۶۱۱۱۱ ۴۱۱۱۱

اتوآسیا
درتمام مدت شبانه روزی اتومبیلهای‌آخرین‌سیستم بارانندگان بدون راننده داخل‌و خارج تلفن ۷۵۴۹۸۰ و ۷۵۱۶۲۰

اتوشاهپور
اتوبوس‌ومینی‌بوس اجاره‌ای و دربست
تلفن ۲۶۳۲۷ ۵۳۰۲۵۳

اتومبیل کرایه‌اتودلیجان
اتومبیلهای شیک شبانه‌روزی آریا ساعتی ۱۵۰ ریال پیکان ۱۲۰ ریال اول امیرآباد تلفن ۶۶۲۵۹۲

جرثقیل و تریلی جاسب
تلفن‌های۲۵۷۶۳ـ۲۵۷۶۵ ـ ۵۹۹۷۴ ـ ۲۷۸۱۸

جرثقیل پارس
تلفن ۷۸۶۶۲و ۷۸۱۱۱۲

جرثقیل بابک‌آیزنهاور
تلفن۹۵۹۰۸۸۰۹۷۸۰۸۰

جرثقیل و تریلی ملک
تلفن۹۵۰۰۰۶۸ـ۹۵۴۰۰۰

املاک ومستغلات

فروش

سازمان املاک شایسته
تلفن ۶۲۷۲۵۷
با کادری‌مجرب وصلاحیتدار مرکز عمده معاملات املاک تهران و حومه
خانه ـ مستقلات
ویلا ـ زمین

معاملات نهران‌پارس و نارمک و پول امینی ـ ۷۹۰۰۹۰

برای‌فروش املاک خود باتلفن ۳۱۹۷۸۴ به‌بنگاه کوشان توضیحات و قیمت را بفرمائید.
۱ـ۱۲ آ ـ ۲۰۵۲۶

خانه فروشی

در خیابان ویلا خانه سه طبقه بادوحمام وگاراژ وآب وبرق و تلفن مساحت در حدود ۳۰۰متر بفروش میرسد تلفن ۸۲۸۲۳۳
۱ـ۳ آ ـ ۹۸۶۳

بودرجمهری در خونگاه مقابل حمام قبله پلاک۷۶خانه‌بمساحت ۱۶۰ متر ۳ اطاق ۳ زیرزمین‌با آب برق و کولر ۶۰ هزارتومان بنگاه رئیسی گلوبندک تلفن ـ ۲۶۶۷۸
۱ـ۳ آ ـ ۹۷۵۳

توجه توجه

خیلی اکازیون
یک خانه در شمال شهرنزدیک پارکوی بمساحت ۲۸۰ متر۲ طبقه جنوبی هر طبقه دارای ۵ اطاق با سرویس کامل بفروش میرسد تلفن ۶۳۳۲۱۱
۱ـ۵ آ ـ ۳۴۰۶

فروش
یک آپارتمان سه طبقه واقع در خیابان بازرگانی بفروش‌میرسد خواستاران از ساعت ۷ تا ۹ صبح بشماره ۸۳۱۲۸ تلفن‌نمایند
۱ـ۳ آ ـ ۹۸۶۷

خیابان ظهیرالاسلام ساختمان رضا ـ چهار باب مغازه مناسب برای بانکها و یا سوپرمارکت و فروشگاههای بزرگ بقیمت مناسب واگذار میشود تلفن ۲۵۸۹۳ و ۳۹۳۷۴۵

خانه ایست واقع درسلطنت‌آباد اختیاریه بمساحت ۲۳۰ متر با آب و برق و تلفن یک طبقه چهار اطاق و لوازم بمبلغ‌یکصد هزار تومان بفروش میرسد طالبین به تلفن های شماره ۸۸۴۵۲۹ مذاکره فرمایند .
آ ـ ۹۹۴۱ ۱ـ۳

خردمندجنوبی
مستغل شخصی‌ساز بمساحت ۱۵۰ متر ۳ طبقه باتمام وسائل بفروش میرسد تلفن۸۲۳۵۲۰ و ۸۲۳۶۳۳ داخلی ۲۲
۱ـ۵ آ ـ ۳۴۱۰

داودیه خیابان اربابی
طبقات ۲ و ۳ ساختمانی مدرن و مهندسی‌ساز هر طبقه شامل۷ اطاق اطاقهای خواب مجهز به گنجینه های جادار ـ درب اطاقها روکش گردو.انبار . سرویس کامل شوفاژ و آبگرم در تمام فصول تلفن کولرگاراژ بزرگ و برق ۲۵ آمپر اجاره هرطبقه ۱۸۰۰۰ ریال تلفن ـ ۷۷۷۴۱۲
۱ـ۳ آ ـ ۳۴۰۷

پهلوی آریامهر
خانه جنوبی شامل ۵ اطاق با تلفن کولر ۱۹۰ هزار تومان بفروش میرسد ۷۶۵۸۴۳
آ ـ ۳۴۰۵ ۱ـ۳

یکدستگاه ساختمان
۵ طبقه شامل ۱۵ اطاق با آسانسور ـ شوفاژ تهویه و دو شماره تلفن واقع در خیابان عباس‌آباد مقابل مدرسه عالی بازرگانی‌یکجا اجاره داده‌میشود لطفا به تلفن ۲۹۳۰۹۲ مراجعه فرمائید .
۱ـ۳ آ ـ ۳۳۲۸

خانه فروشی قدیمی
در خیابان سیروس با آب برق بمساحت ۵۳۴ متر به مبلغ ۱۴۰ هزار تومان نقدا بفروش‌میرسد تلفن ۷۵۶۴۱۴
آ ـ ۹۹۸۹

خانه شخصی ساز
۱۱۰۰ متر با شوفاژ بر خیابان پاستور فروش یا اجاره داده مشیود تلفن ۶۶۷۶۱۱
آ ـ ۳۵۰۰

خانه‌ای در خیابان آریامهر روبروی پارک‌فرح ، شمالی۱۷۵ متر دوبر ، ویلایی از ۳۰۰هزار تومان به بالا فوری برای فروش یا معاوضه حاضرهستیم تلفن ۶۳۳۳۹۲
آ ـ ۳۰۰۱

بدون مشرف
۱۲۰ متر ٤ اتاق بزرگ ٤زیر زمین ، آشپزخانه تراس وسیع حمام گرم . آب.برق تلفن‌تخلیه یک کلام ۸۰ تومان بیواسطه فروش فوری. پاستور غربی جنب‌شهرداری‌کوچه۲متری۱۶۷
آ ـ ۱۰۰۶۹

خانه بمساحت ۲۶۰ متر ۸ باب مغازه و ۵ اطاق در یك طبقه دو نبش‌کاملا شخصی‌ساز واقع در خیابان ژاله‌درچهارصد دستگاه فوری بفروش میرسد . به تلفن ۸۲۵۹۵۷ مراجعه فرمائید .
۱ـ۳ آ ـ ۳۴۸۴

یکدستگاه حیاط مستقل
صد متری یک طبقه‌دارای دواطاق و هال با سرویس کامل و تلفن بعلت مسافرت بفروش میرسد تلفن ۹۷۰۲۴۳
آ ـ ۲۲۵۱۲

خانه فروشی

تعداد ده خانه نوساز فروشی واقع در خیابان مخصوص اردشیر و کوچه ۸ متری‌دونبش و سه نبش شمالی و جنوبی هریک بمساحت ۱۵۰ متر دو طبقه مستقلاتی هرطبقه‌سه‌اطاق هال حمام آشپزخانه تکمیل بفروش میرسد تلفن ۹۵۳۵۰۳
آ ـ ۳۱۵۷

ساختمان سه طبقه

با تلفن برق آب وتهویه که سابقه کار های صادراتی دارد در بازار (پاچنار اول کوچه فراش‌باشی) فروشی از ۱۰ تا ۱۲ ظهر بمحل یا بتلفن ـ ۷۵۵۴۴۶ مراجعه فرمائید .
۱ـ۳ آ ـ ۳۲۲۸

خیابان روزولت
خیابان مدرسه آفاق‌پلاک۳۹ خانه نوساز با سالن‌ناهارخوری چهار اطاق‌خواب اطاق‌مستخدم کولر و تلفن بهمان محل یا تلفن ۳۱۵۴۸۱ ـ ۳۹۳۹۱۲
آ ـ ۳۵۰۵

داودیه حوالی کوی نفت
خانه کاملا شخصی‌ساز نوساز ویلائی جنوبی مساحت ۵۰۰متر بنا ٤۷۰ متر یك طبقه ۷اطاق سرویس کامل‌لوله شوفاژ‌استخر تلفن آب برق کولر ٤۳۰ هزار تومان ۷۷۰۷۲۹ بعد از ظهرها ۸۲۸۰۹۰
آ ـ ۳۴۹۸

خانه فروشی در تهران‌پارس
یکباب خانه مهندسی‌ساز واقع در بر میدان روئین‌تن و دو خیابان ۲۰ متری و ۱۰ متری (سمبر) بمساحت ۱۱۰۰ متر مربع دارای ۱۴ اتاق در دو طبقه و زیربنای ۷۰۰ متر مربع مصالح بسیار عالی وروکار سنگ و در بهای آلمانی و با آب وبرق و تلفن ولوله‌کشی شوفاژ واستخر شنا بقیمت ۵۹۰۰٫۰۰۰ ریال‌وبارهن‌تصرف حدود ۱۸۰۰٫۰۰۰ ریال تلفن ـ ۴۳۰۲۳
آ ـ ۱۰۱۲۵

ویلای فروشی

چند دستگاه‌ویلا مدرن
شخصی ساز بفروش میرسد ـ ۷۶۴۹۷۳

باغ فروشی

۲ کیلو متری نوشهر به محمودآباد کوی اختصاصی (لیلا شهر)
باغ مشجر بدرخت میوه قطعات ۵۰۰ الی ۱۲۰۰ متری با ویلا و بدون ویلا با آب لوله‌کشی و برق و سند مالکیت آماده فروش میباشد چهارراه‌پهلوی روبروی گاه شهرداری کوچه سرمد کاشی ۱۰ دفتر طالبی تلفن ٤۲۷٤٤ و ۸۸۰۲۷۸
۱ـ۲ آ ـ۳۰۳۲

باغچه
فرمانیه شمیران
یک باغچه بمساحت ۱۳٤۰متر بفروش میرسد تلفن۸۵۱۷۹۱
آ ـ ۳٤۳۳

باغ فروشی
باغی در حدود ششهزار متربا داشتن هزار عدد درخت میوه در ۲۵ کیلومتری تهران(جاده اوشان و فشم در قریه‌کلوکان) بفروش می رسد طالبین به کدخدای‌کلوکان مراجعه نمایند .
۱ـ۲ آ ـ ۲۲۲۶

باغ مرکبات در ساری ٤۰۰ متر دیوار آجری فروش و معاوضه تلفن ۹۷۱۸۵۹

زمین‌فروشی

۹ هزار متر زمین
در سرحدآباد بفروش میرسدبه تلفن ۶۲۰۳۷۲ مراجعه شود .
۱ـ۳ آ ـ ۳٤۱۶

دو میلیون متر زمین جاده قزوین پل کردان‌ب چاه‌عمیق‌فروشی۶٤۶۱۸

بر جاده قدیم کرج کیلومتر ۲۰ زمین ۲۰ هزار متر تفکیکی به قطعات ۲۵۰۰ و ۵۰۰۰ متر تلفن ۸۵۸۲۸
۱ـ۲۰ آ ـ ۲۱۲۰

مشاهده ومقایسه زمینهای کوی‌ارم

بهترین راهنمای زمین انتخابی شماست. قطعات ۱۰۰۰ متر مربع
تاسیسات آبرسانی و اسفالت موجود یکی از تجهیزات
کوی ارم است
اتوبان کرج جاده ملارد نرسیده به نیروگاه برق
سرویس تمام‌ساعات‌روز آماده است
۸۲۶۰۸۸ و ۸۲۶۰۸۷

زمینی بمساحت ۱۲۰۰ متر و چند قطعه زمین بمساحت ۵۰۰ متر و ۳۰۰ متر در بهترین نقطه قیطریه بعلت مسافرت‌آنی فوری بفروش میرسد . به تلفن ۸۲۵۹۵۷ مراجعه فرمائید .
۱ـ۲ آ ـ۳٤۸۲

یك قطعه زمین بمساحت یك هزار متر مربع در ساحل‌دریای بندر پهلوی بفروش میرسدتلفن ۷۹۱۲۶۱
آ ـ ۲۲۳۵۶

مژده‌مژده توجه فرمائید

زمین هم ارزان هم نزدیك دراراضی خیابان خراسان زمین بقطعات ۱۲۰ متری ـ متری ۸۵ ریال در شهر زیبای کاروان بر خیابان متری ۲۵۰ ریال در مسعودیه و مشیریه بر اسفالت آب و برق متری ۳۵۰ ریال زمینهای دیگر شمال جاده بر اسفالت متری ٤۵ تومان بشتابید برای خرید سرویس برای دیدن مجانی میدان شاه جنب پاسگاه پلیس دفتر شایسته فرد
تلفن ۳۵۶۳۸۷

زمین

۸ کیلو متری میدان خراسان ۱۲۰ متر زمین باسند مالکیت و بدون خرج محضر ۹۲۷ تومان نقد و اقساط و همچنین زمین‌های دیگر بفروش میرسدسه‌راه امین‌حضور حاجیان‌تلفنهای۳۵۰۱٤٤ و ۳۵۱۸۳۸

توجه‌توجه زمین ارزانتر از همه‌جا

قطعات ۶۵۰ و ۷۵۰ متر درسرحد آبادکرج جنب نیروگاه برق سرتاسری ایران تلفن ٤۵۶۲۵ و ٤۶۹۵٤

زمینی بمساحت ۳۰۰ متر در بهترین نقطه بالای شاهرضا دروازه‌دولت بر خیابان خاقانی بعلت مسافرت آنی به فروش میرسد .
به تلفن ۸۲۵۹۵۷ مراجعه فرمائید .
آ ـ ۳٤۸۳

کرج

نیمساعت فاصله‌ازمیدان شهباد
زیبادشت
بیش ازده سال است‌خود رابرای شهر ویلائی آماده کرده است
شما اگر از هوای تهران و مشکلات روز افزون شهرنشینی خسته شده‌اید مثل نمامساکنین پایتخت‌های بزرگ عالم خانه مسکونی خود را به صورت یک ویلا در محیطی سالم و خوش آبوهوا وسیع در منطقه زیبا دشت قرار دهید هوای کوهستانهای چالوس و نسیم دریاچه‌پشت‌سد امیرکبیر باغات قدیم و جدید آبنماهای متعدد و خیابانهای وسیع و مشجر زیبادشت این منطقه را مناسب برای ساختن یک ویلا وزندگی راحتو مدرن‌نموده است .تمام هزینه‌های باغات ویلائی را که تحویل آن در بهار سال ۱۳۵۲ خواهد بود عهده داریم ما از شما دعوت میکنیم که از باغاتی که به مساحتهای مختلف از بهترین نوع درختان میوه باغ کلکسیون و محصور یا دیوار کوتاه سنگ و آجر و نرده‌فلزی دراین منطقه سر سبز و خرم آماده شده است دیدن‌فرمائید
تلفن ۵۳۹۹۸۹ نشانی :
اتوبان کرج پس از خروجی کرج : کرج ـ ملارد ـ خروجی جاده شاهدشت ـ بسمت جنوب ۹ کیلومتر زیبادشت .
۱ـ۲ آ ـ ۲۷۶۰

کمر شکن است چی؟ کرایه‌خانه

چاره چیست ؟
ساده!
خرید یکقطعه زمین
(۱۵ × ۳۰) متر
با ماهی ۳۷۵تومان
نقد واقساط
در کرج
تلفن ۶۶۷۹۳۸

سرحدآباد کرج

زمین با آب
نقد واقساط
برشاهراه اصلی ملارد شهریار جنب نیروگاه برق
مناسب برای ویلا وباغ
بقطعات تفکیکی هزارمتر وبیشتر بنگاه طاهری خیابان نادری اول‌خیابان همایون
تلفن ۳۱۱۸۳۲

مژده‌مژده توجه فرمائید

زمین هم ارزان هم نزدیك دراراضی خیابان خراسان زمین بقطعات ۱۲۰ متری ـ متری ۸۵ ریال در شهر زیبای کاروان بر خیابان متری ۲۵۰ ریال در مسعودیه و مشیریه بر اسفالت آب و برق متری ۳۵۰ ریال زمینهای دیگر شمال جاده بر اسفالت متری ٤۵ تومان بشتابید برای خرید سرویس برای دیدن مجانی میدان شاه جنب پاسگاه پلیس دفتر شایسته فرد
تلفن ۳۵۶۳۸۷

زمین

۸ کیلو متری میدان خراسان ۱۲۰ متر زمین باسند مالکیت و بدون خرج محضر ۹۲۷ تومان نقد و اقساط و همچنین زمین‌های دیگر بفروش میرسدسه‌راه امین‌حضور حاجیان‌تلفنهای۳۵۰۱٤٤ و ۳۵۱۸۳۸

توجه‌توجه زمین ارزانتر از همه‌جا

قطعات ۶۵۰ و ۷۵۰ متر درسرحد آبادکرج جنب نیروگاه برق سرتاسری ایران تلفن ٤۵۶۲۵ و ٤۶۹۵٤

B.K.D بکد

در بازکن برقی
قیمت یکدستگاه کامل ۲۵۰ تومان
بدون پیش قسط به اقساط ماهیانه ۵۰ تومان بپردازید
بوسیله تلفن سفارش دهید دستگاه در مدت ۳ ساعت نصب و تحویل میشود
شرکت بکد الکتریک تلفنهای ۷۷۲۰۰۸ـ۶۲٤٤۱٤

قیطریه‌ویلاهای‌فروشی

بمساحتهای ۳۵۰ و ٤۵۰ و ۶۰۰ متری دارای ۵ و ۶ اطاقه با سرویس و استخر بمبلغ ۲۲۰ و ۲۵۰ و ۳۵۰ هزار تومان مقطوع دفتر جعفری تلفن های ۸۶۱۸۶۱ و ۸۶٤۸۶٤

خشك شوئی لرد

خشك شوئی کلیه البسه جیرطبیعی‌وانواع‌پوست وپوستین
کت جیرطبیعی ۲۵۰ ریال
پالتو جیرطبیعی ٤۰۰ ریال
خشکشوئی‌انواع پوستین‌صادراتی‌از۵۰ کیلوببالا
کیلوئی ۶۰ ریال
خشك‌شوئی لرد ـ خیابان ایزنهاور مقابل‌وزارت‌کار
تلفن ۹۵۰۸۸۵ ـ ۹۶۲۸۳۱

حسابداری ماشین‌نویسی

را باتخفیف کلی تااخذ گواهینامه رسمی فرا گرفته و استخدام شوید
سازمان‌فرهنگی خسروی
فوزیه‌اول‌شاهرضا تلفن:۷۵۳۹۴۶

تلفن‌های جدید شرکت سهامی مالتای ایران تولیدکننده آبجو بین‌المللی پاستوریزه
اسکول
۹۷۷۰۶۳-۹۷۷۰۶۲
۹۷۷۰۶۵-۹۷۷۰۶۴
۹۷۷۰۶۶
شعبه باغ صبا تلفن:
۷۵۵۴۲۶

فابل توجه آقایان مهندسین ساختمان‌وآرشیتکتها و معماران و سیمانکاران
POLYBOND
پولی بوندماده مخصوص بشکل مایع واضافه کردن به سیمان در ملاتهای سیمانی و بتونی بعلت خاصیت کلوئیدی آن‌موجب چسبندگی‌اندودوبتون به‌اندود سیمانی ویا بتونی کهنه شده و طبله نمیکند وبدون آنکه استحکام ملات ویا بتون‌را کم‌نماید عایق‌بندی را تامین میکند و غیرقابل‌نفوذ آب‌میسازد.
ساخت انگلستان درقوطیهای یك‌الی یك سی و دوم گالنی بهای مناسب ـ مسئول کار آزمایش و امتحان شده .
نماینده انحصاری در ایران :
شرکت کارفام
خیابان فردوسی پاساژ فردوسی طبقه سوم تلفن ۳۰۴۳۹۰ و فروشگاههای معتبر :
از شهرستانها نماینده فعال میپذیریم .

بیسابقه

بخاطر بزرگداشت و شرکت در مقدس ترین جشن های‌دوهزاروپانصد ساله‌شاهنشاهی ایراز بخریداران آریاو شاهین ۲۵ برك ازاوراق مدارس یادبود بعنوان جایزه تقدیم میشود .از یك میلیون تومان پول نقد آن بهره‌مند شوید
سیمامك سمیع نماینده مجاز
آدرس : خیابان شاه بین چهار راه کلشن و باستان پلاك ۵۹۲ و ۵۹٤ تلفن ۶۶۷۵۸۰

نیازمندیهای شما

آگهی تلفنی در صفحه نیازمندیها

باتلفن‌های: ۳۱۱۲۲۰ ۳۱۱۲۲۴ ۳۱۱۲۲۷ ۳۱۱۲۲۹ ۳۱۱۲۳۰ ۳۱۱۲۳۱

قبول میشود

فروش سرقفلی

مغازه‌واگذاری

دوباب‌مغازه اتومبیل کرایه مجهز به جواز کسب و اتومبیل و تلفن و غیره بفروش میرسد ۳۱۳۹۵۰ و ۹۶۲۸۹۳
۱ـ۱۰ آـ ۳۷۷۵

توجه ـ توجه

۲باب مغازه مرغ‌فروشی مجهز دایر خیابان مازندران سابق واگذار میشود ۷۶۰۵۲۵
۱ـ۴ آـ ۳۳۷۹

یکباب مغازه چهارراه گلوبندك مقابل وزارت اطلاعات واگذار می شود تلفن ۵۳۲۹۳۰

فروش عالی

۴باب مغازه متصل بهم‌مجهز و مدرن و یك سالن بزرگ خیابان شهناز چهارراه صفا واگذار میشود.
تلفن ۷۵۹۵۴۱
۱ـ۷ آـ۳۲۸۱

واگذار میشود

فروشگاهی بمساحت ۱۰۰ متر مربع دونبش بدون ستون‌دارای دفتر و سرویس و ۲ انبار و تلفن جهت بانکهاوفروشگاههای بزرگ در منطقه شمال غربی تهران تلفن ۶۶۹۹۶۰
۱ـ۲۰ آـ ۳۴۰۳

یک فروشگاه اکازیون بی نظیر برای فروش فروشگاه (سوپر گوشت) واقع در میدان فوزیه با تمام وسائل موجود برق . آب تلفن با سهمیه از گوشت ـ گوسفند ـ ماهی ـ مرغ ـ تخم‌مرغ ـ تلفن ۷۵۱۱۶
۱ـ۳ آـ ۳۴۳۸

بوتیك

مشغول بکار با دکوراسیون‌عالی بفروش میرسد تلفن ۷۸۱۲۴۵
۱ـ۲ آـ ۳۴۲۸

سالن آرایش‌زنانه باکلیه لوازم بفروش میرسد تلفن ۵۳۲۳۲۲ و ۲۸۳۷۴

محل عکاسی با تمام‌وسایل واگذار ویا اجاره داده‌میشود و یا شریک میپذیریم تلفن ـ ۳۱۹۶۴۴
۱ـ۷ آـ ۳۳۲۳

فروش سالن آرایش

سالن آرایش مدرن زنانه با جواز رسمی و سابقه ۸ ساله بفروش میرسد .
آدرس : خیابان کهن جنب مطب دکتر صفوی‌زاده تلفن ۷۵۱۷۰۳
آـ ۳۵۰۶

مطب واگذاری

مطب جراحی مجهزدر کاخ جنوبی واگذار می ـ شود بتلفن ۶۶۳۶۲۰ مراجعه شود ۴الی ۸بعد از ظهر

زیرزمینی جهت هرنوع کار به مساحت ۱۰۰ متر دارای آب و برق سه‌فاز بفروش میرسدتلفن ۳۱۸۸۹۵ و ۳۰۱۳۰۱
۱ـ۵ آـ ۳۴۲۶

اجاره‌داده‌میشود

آپارتمان اجاره

خیابان شاهرضاپل‌چوبی‌خیابان گرامی آپارتمان مدرن نوساز پنج‌اطاقه وهال‌وسیع با تلفن و سرویس کامل تلفن ۷۵۵۷۱۲
آـ ۸۵۵۷

آپارتمان بسیار لوکس با تمام وسایل شوفاژ کولر کاغذدیواری ۲ اطاق‌خواب سرویس فرنگی وایرانی مبله یا غیره مبله اجاره داده میشود تلفن ۸۲۶۰۸۹
۱ـ۳ آـ ۳۴۳۶

آپارتمان لوکس ـ شش اطاقه ـ شوفاژ ـ کولر ـ تراس ـبلوار ناهید ـ ۸۹۰۲۷۰

چند دستگاه آپارتمان
۴ و ۵ اطاقه باشوفاژ درخیابان فیشرآباد برای دفتر ، شرکتها و موسسات ملی و دولتی اجاره داده میشود تلفن ۸۲۳۶۳۳ و ۸۲۳۵۲۰ داخلی ۲۲
۱ـ۵ آـ ۳۴۱۱

چنددستگاه آپارتمان
۳ و ۵ اطاقه خیابان ارباب جمشید باجاره واگذار میشود تلفن ۸۲۳۵۲۰ و ۸۲۳۶۳۳ داخلی ۲۲
۱ـ۵ آـ ۳۴۱۲

دربهترین نقطه خیابان تخت جمشید سه دستگاه آپارتمان۸ اطاقه مجهز ، با تلفن وکلیه وسایل یکجا یا جداجدابه‌اجاره داده میشود . تلفن ۸۲۸۲۳۳
۱ـ۵ آـ ۹۶۷۱

آخر روزولت بر میدان

تعدادی آپارتمانهای۷ و ۸اطاقه با تهویه گرم و سرد وآسانسور جهت ادارات و شرکتها آماده اجاره میباشد به تلفنهای ۶۲۱۴۴۹ و ۷۵۶۷۷۴ یا بمحل ساختمان مراجعه شود .
آـ ۳۴۹۹

دودستگاه آپارتمان مجهز با چهار باب مغازه در خیابان آیزنهاور اول بهبودی برای اجاره مهیاست طالبین۳۱۵۴۹۱ مراجعه فرمایند .
آـ ۱۰۰۱۳

ساختمان اجاره

ساختمان اجاره خیابان شاه چهارراه اردیبهشت جنب مبل ثابت ۲۷ اطاق با شوفاژ ارزان اجاره داده میشود تلفن ـ ۶۶۰۶۲۳
۱ـ۳ آـ ۹۷۶۱

قابل توجه ادارات دولتی وموسسات ملی

ساختمان مدرن تازه‌ساز ومجهز واقع در خیابان پهلوی نبش چهارراه امیراکرم مشتمل بر۱۴ آپارتمان ۴ و ۵ اتاقه ویک زیرزمین بمساحت ۳۵۰ متر با آسانسور اتوماتیک ۶نفره‌شوفاژ وکولر (دوپارکینک وسیع‌جنب ساختمان موجود است) یکجا ویا جداگانه اجاره داده میشود خواستاران بمغازه گالری‌فرانس در محل نامبرده بالا یا تلفن ۴۰۰۹۵ مراجعه فرمایند .
۱ـ۳ آـ ۳۴۵۹

اجازه داده میشود

ساختمان ۶ طبقه مدرن با ۳۵ اتاق بزرگ و هال و لوازم بهداشتی با تهویه مطبوع‌ساخت آمریکا و شوفاژ سانترال با آسانسور ۶ نفره و ۲۰۰آمپر برق ۳ فاز وپارکینگ‌اختصاصی و۴ شماره تلفن واقع درخیابان کاخ شمالی چند متر بالاتر از خیابان شاهرضا ماهانه مبلغ ۱۵۰۰۰ تومان اجاره داده میشود بتلفن : ۴۲۷۲۵ مراجعه فرمایند .
۱ـ۴ آـ ۳۲۱۰

طبقه اول ساختمان سه اطاقه‌و هال باحیاط مشترک درنارمک به رهن و اجاره واگذار میشود تلفن ۷۹۰۵۴۶
۱ـ۲ آـ ۳۴۰۸

در نیاوران

طبقه دوم ساختمان نوساز با منظره زیبا و کلیه وسائل اجاره داده میشود از ۶ صبح تاظهر تلفن ۸۸۳۵۹۴
آـ ۹۸۶۹

حیاط اجاره

یك حیاط دربست ۴۰۰ متر بهار شمالی شوفاژ ـ تلفن ـ ماشین‌رو ـ با هشت اطاق‌برای شرکتها و سکونت فوری اجاره داده میشود .
به تلفن ۸۲۵۹۵۷ مراجعه فرمائید .
آـ ۳۴۸۵

خانه اجاره‌ای

خیابان نیاوران خیابان‌جمشیدیه دارای سه‌اطاق خواب سالن و نهارخوری با تلفن اجاره‌ماهیانه ۲ هزار تومان تلفن ۷۶۱۵۵۱
آـ ۳۵۱۵

ویلا اجاره

نزدیک متل‌قو ویلائی مدرن کنار دریا با تمام وسائل اجاره داده میشود تلفن ۶۲۸۰۲۷
آـ ۳۳۲۰

اجاره ویلا مبله دریاکنار تلفن ـ ۶۲۰۰۳۱
۱ـ۳ آـ ۹۸۵۳

اجاره ویلای کنار دریا

نزدیك متل‌قو بسیار مجهز و مبله عصرها تلفن ۳۹۱۸۴۲
۱ـ۴ آـ ۳۵۱۸

محلی جهت کار

شاهرضا مقابل دانشگاه دارای ۵ اطاق با سرویس کامل جهت اجاره تلفن ۴۱۵۹۵
۱ـ۲ آـ ۳۴۴۹

نیازمندیهای اجاره

سازمان نیازمندیهای خارجیان خانه‌شما را اجاره میدهد ۸۲۳۹۳۹

اطاق و منازل خالی شما را فورا اجاره میدهیم تلفن۴۸۸۳۴ دفتر وحید
آـ ۳۴۷۸

گروه فرهنگی نواندیش

بیک محل که در محدوده : شرقا روزولت غربا آناتول فرانس ، جنوبا تخت جمشید و شمالا کریم‌خان زند بوده و حداقل دارای ۱۰ اطاق باشد نیازمنداست تلفن ۷۵۲۴۹۰
آـ ۲۴۴۵
۱ـ۱۰ آـ ۳۲۱۲

خریداری میشود

کوهك کوهك کوهك

خریداریم گلکاریزدی۹۵۶۶۰۶

۳۰۰ متری عباس‌آباد داخل طرح خریداریم ۶۲۶۲۰۰

زمینهای مونترال خریداریم ۷۵۲۸۶۰
آـ ۳۰۷۷

خرید اراضی سرحدآبادملارد کردان جاده کرج جاده قزوین ۴۸۴۶۳
۱ـ۱۲ آـ۲۴۹۸

زمینهای‌افسریه‌خریداریم ۷۹۱۳۵۹

خریدار زمین تهران‌پارس . ۷۹۳۰۲۰

دفترساختمانی رهنما

زمینهای سرحدآبادملاردکردان اطراف طرشت را به قیمت روز فوری خریداریم تلفن ۴۸۵۸۳
۱ـ۱۰ آـ۳۱۷۸

خریدار زمین افسریه ۷۹۳۷۰۵
آـ ۱۷۸۴

خریدار زمین تهران‌پارس ۷۸۱۹۲۶

خرید عباس آبادکوهك جنت‌آباد سرحد آباد ملارد کرج ۶۶۶۲۰۳

زمینهای جنت‌آباد باغ فیض پونک حسین‌آباد حسن‌آباد حاجی‌آباد کوهک خریداریم ثلاث ۹۷۰۸۱۸

ولنجك

علی‌اباد محمودیه خریداریم ۸۹۰۱۵۰ لطفی

بورس زمین های تهران و حومه اصفهان واهواز تلفن ـ ۴۲۶۸۲
آـ ۲۱۸۳

اراضی طرشت لتمال ویسککن خرگوش دره‌ام‌امسی تهران بریم چینگرام . آر.اس تهرانسر وردوآورد مونترال کلاک گرم دره خریداریم تلفن ـ ۴۰۸۲۹
آـ ۳۱۸۱

خریدار زمینهای تهران‌پارس سفید خاک و قاسم‌آباد تلفن ۷۸۹۰۴
آـ ۳۵۰۲

اراضی زمینهای بهاءخریداریم ۴۰۸۲۹
آـ ۳۵۰۳

تلفن ۷۹۴۱۵۹ خریدار زمینهای ـ افسریه

زمینهای زعفرانیه دره قشلاق مکانیر و سعادت‌آباد فرحزاد خریداریم بازرگانی جلالی خیابان پهلوی تلفنهای۶۲۶۴۱۱ و۶۲۴۱۹۳

زمینهای خزانه واتابکی ووسمنار بقیمت عادلانه خریداری میشود تلفن ۹۵۱۵۷۸ خزانه قلعه مرغی میدان فلاح بنگاه معاملاتی سی‌سی

زمینهای ساختمانی از ۲۰۰ متر تا ۱۰۰۰۰ متر خریداریم ۷۵۴۱۴۵
۱ـ۱۰ آـ۳۲۸۲

اراضی عباس‌آباد نقدافوری خریداریم دفتر اندیشه ـ تلفن ۷۶۱۷۴۷
آـ ۲۱۱۴

دفتر پارس اراضی داخل طرح عباس آبادر خریدار است تلفن . ۷۶۱۵۵۸

بنگاههای معاملات املاک

دفترجلالی بورس‌اراضی جنت‌آبادو سازمان‌برنامه جاده‌کن‌جنب کوی‌شاهین

خرید و فروش‌واجاره مستغلات شمال شهر ۸۲۷۴۶۶

بورس املاک شمیران دفتر براتی باغ فردوس ۸۵۲۵۷۵

بورس اراضی شمیران‌ولنجك اسدآباد املاك نراقی ۸۵۴۸۵
آـ ۳۱۴۱

املاك نیك ۶۲۱۶۰۶

مرکز خرید و فروش اراضی یوسف‌آباد کوی مکانیر
آـ۲۶۵۲

برای اجاره یا فروش

مستغلات شمیرانات و شمال شهر به تلفن ۸۶۲۵۶۹ تماس بگیرید .
آـ ۳۴۹۶

توجه توجه

مشتریان‌محترم‌به جای‌شماره تلفن ۷۷۵۲۰۵ املاک‌تاج‌آقایان امینی و قلندری به‌تلفن۸۶۲۵۶۹ املاك خدایار مراجعه فرمائید
آـ ۳۵۱۶

برای ساختمان شما

تلفن ۷۸۱۹۷۷

کاغذ دیواری ، باقساط
پرده کرکره ، به‌اقساط
کف‌پوش ، باقساط
نقاشی‌ساختمان، باقساط

۷۸۱۹۷۷

نقشه ساختمانی
تحت نظر مهندسین فن که‌مورد تصویب شهرداری و شهرسازی قرار گیرد با نازلترین بها می‌پذیرم . تلفن ۶۶۱۱۶۹
آـ ۲۲۱۳۶

MISCHLER
میشلر

سرما گرما و نور از کرکره چوبی میشلر عبور نمیکند . پرده چوبی میشلر در عین زیبائی درمقابل‌سرقت مقاوم بوده و بصورت حفاظ قفل خواهد شد

BW
پارکت

فرش‌چوبی ایران‌بساختمان شما جلوه خاصی می‌بخشد روی‌پارکت B W آتش‌سیگار جوهر اسید و سایر مواد شیمیائی اثر ندارد . نمایشگاه پارکت BW کرکره میشلر خیابان شاهرضا کوچه فتوحی تلفنهای۸۲۹۳۹۰و۸۲۹۵۹۶ و ۸۲۴۳۰۷

دفترموزائیك سازی
کالای‌ساختمانی گودرزی

هرنوع مقاطعه اسفالت کاری پذیرفته میشود اسرع‌وقت تلفن تماس ۷۵۹۷۹۰

نقاشی ساختمان‌باقساط

تلفن ۷۹۵۰۵۹
آـ۲۴۱۹

تزئینات‌ساختمان‌باقساط

پرده پارچه . کاغذ دیواری پرده کرکره به اقساط تلفن ۳۱۵۶۸۰

تخلیه

تخلیه چاه فاضل آب با سیستم‌موتوری ۵۳۲۵۵۰

لوله‌بازکنی

لوله بازکنی فاضل آب سرویس منظم مسعود بلوار تلفن ۶۶۴۴۸۵

رفع گرفتگی لوله ساختمان در ۲ دقیقه سازمان تراکم تلفن ۸۸۱۶۸۱

لوله بازکنی فاضل آب
دروازه دولت تلفن: ۸۲۷۴۰۸

لوله بازکنی فاضل آب
مقدم: ۶۶۵۳۷۴

رفع گرفتگی هرنوع لوله ساختمانی
بادستگاه تراکم هوا ـ تلفن ۷۸۷۲۷

معاملات پول

پول موجود

پول شرطی موجود ۸۲۲۶۵۹

پول۵ر۱ شاهی۶۲۴۸۷۳

وام فوری در مقابل اتومبیل تلفن ۶۶۰۴۷۲

پول تومانی دوشاهی همیشه موجود۸۲۸۰۹۰

خانه پول فرح شمالی مرکز معاملات پول تهران ۷۷۱۳۸۸

پول‌باسود بانکی۴۸۴۶۳

پول با سود منصفانه ۴۸۵۸۳
۱ـ۲۶ آـ۳۱۴۱

پول ۶ساله اصل‌و بهره موجود پاکپور۶۶۴۶۱۸

به آقایان افسران بازنشسته در مقابل چک وام میدهیم تلفن : ۷۸۱۳۷۵
۱ـ۳ آـ ۳۴۵۷

پول مورد نیاز

پول‌نیازمندیم ۸۲۶۲۳۰

پول‌شرطی ۱۵٪ نیازمندیم ۴۰۸۲۹

پول شرطی نیازمندیم تلفن ۴۸۵۸۳
۱ـ۲۶ آـ۳۱۴۰

پول بادرآمد تضمین شده موردنیاز است ۲۷۹۴۳

قبوض

آژانس ۱۱۱

فرش کهنه ونو صادراتی و قبوض بانک کارگشائی را خریداری مینماید بهارستان‌جنب قنادی یاس تلفن ۳۹۱۵۰۰
۱ـ۲۶ آـ ۳۲۵۲

خریدار قبوض اصلاحات ۶۶۴۶۱۸

استخدام

بیک پرستار با سابقه و باسواد (ایرانی یا خارجی) که زبان فارسی بداند با حقوق مکفی بطور شبانه روزاستخدام میشود طالبین به تلفن ۳۹۲۵۸۹مراجعه نمایند .
۱ـ۳ آـ ۳۳۹۹

خانم دیپلمه خوش خط مورد نیاز است تلفن ۸۲۸۲۳۳
۱ـ۳ آـ ۲۲۰۷۸

یکنفر طراح و نقاش که در کار های مطبوعاتی دارای‌سابقه و تجربه باشد برای انجام‌امور میزانپاژیک نشریه تمام وقت استخدام میشود با تلفن ـ ۳۱۳۶۹۷ مذاکره نمائید .
۱ـ۲ آـ ۲۲۰۸۸

یکنفر خبرنگار لیسانسیه ادبیات استخدام میشود طالبین به تلفن ۳۱۳۶۹۷ مراجعه نمایند .
۱ـ۲ آـ ۲۲۰۹۲

یکنفر خدمتکار زن مجرد کارآزموده مورد احتیاج است طالبین به تلفن۳۱۳۶۹۷مراجعه شود .
۱ـ۲ آـ ۲۲۰۹۰

آگهی استخدام

شرکت سهامی بیمه آریابمنظور تربیت کادر کارشناسان خودبه تعدادی فارغ‌التحصیل هنرستان صنعتی تهران رشته مکانیک نیازمند است خواهشمند است بادر دست داشتن مدارک جهت ثبت‌نام و تکمیل پرسشنامه‌بدفتر کارگزینی شرکت واقع در خیابان ثریا شماره ۲۱۳ طبقه پنجم مراجعه نمایند .
۱ـ۲ آـ ۳۴۵۲

یکنفر حسابدار برای

کار تمام وقت مورد نیاز است بتلفن ۶۲۲۳۷۳ مراجعه شود .
۱ـ۲ آـ ۳۴۴۶

قابل توجه داوطلبان

استخدام

فقط بانصف شهریه

در کلاسهای صبح یا بعدازظهر عمومی و یا کلاس مخصوص فرهنگیان و دانشجویان دوره کامل کمک مهندسی

رادیو ، تلویزیون کولر ، یخچال

را در لابراتوار با لوازم

مجانی

نقشه کشی و نقشه‌برداری

حسابداری منشیگری و ماشین نویسی را

با اخذ گواهینامه رسمی فرا گرفته با معرفی ما با حقوق مکفی استخدام شوید شاهرضا اول ایرانشهر (نزدیک میدان فردوسی) .

آموزشگاه آفرین‌تلفن ۸۲۴۲۷۲

تحصیلدار

این کارخانه احتیاج به‌یکنفر تحصیلدار با مشخصات زیر دارد .

۱ـ سواد حداقل‌ششم ابتدائی .
۲ـ حداکثر سن ۲۵سال
۳ـ معافیت ازخدمت‌نظام
۴ـ دارای گواهینامه موتوسیکلت
۵ ـ دارای ضامن معتبر از داوطلبان خواهشمند است همه روزه به دفتر کارخانه واقع در ویلای ـ شمالی ساختمان ۳۴۵ طبقه چهارم‌مراجعه‌نمایند
۱ـ۱۲ آـ۳۴۵۱

شرکتی واقع در خیابان عباس آباد بتعدادی دوشیزه یابانو که بامور بایگانی ـ صندوقداری‌و تلفن آشنائی داشته باشد نیازمند است . به‌کسانیکه‌ماشین‌نویسی فارسی و لاتین بدانند حق تقدم داده میشود . داوطلبان واجد شرایط درصورت‌تمایل میتوانند مشخصات خود را با یك قطعه‌عکس بصندوق پستی‌شماره ۱۳۸۵ر۱۱ ارسال دارند .

مدیریت امور بیمه

موقعیت استثنائی‌جهت احراز مقام مدیریت

خانم و آقای عزیز شما نیز میتوانید بادرآمد حدود ۸۰۰۰۰ ریال بمقام سرپرستی و مدیریت برسید(حداقل‌سن‌حدودسی‌سال) نشانی .
۱ـ امین خیابان روزولت چهارراه تخت جمشید جنب‌تریا قناری کوچه هدایت شماره ۸۳
۲ـ امین شماره یک خیابان سپهبد زاهدی‌نرسیده‌به‌کریم‌خان زند ساختمان پارکر شماره۲۴۵ طبقه سوم .
۱ـ۷ آـ ۳۳۰۱

دکتر دارو ساز
جهت کشیک شب داروخانه آماده کار .تلفن ۳۰۰۵۷ بعداز ظهرها .
۱ـ۲ آـ ۹۸۸۱

استخدام

به تعدادی ویزیتور مردنیازمندیم داوطلبان به قسمت بازاریابی شرکت سهامی ارساگازمراجعه فرمایند . خیابان روزولت کوچه نیک تلفن ۸۲۴۰۲۱
آـ ۳۴۳۹

دوشیزه یا بانوئی آشنا

بماشین نویسی مورد نیاز است تلفن ۶۲۴۸۴۸ و ۳۱۰۸۴۱

بیك مکانیك اتومبیل سواری

که با تجربه و باسواد باشد و بتواند مدیریت تعمیرگاه‌مجهزی راعهده‌دار شود نیازمندیم داوطلبان‌مشخصات‌کامل آدرس و شماره تلفن ـ ومیزان‌حقوق درخواستی خود را بآدرس تهران صندوق‌پستی۱۶۱۶ـ۱۱ ارسال نمایند

دوشیزه یا بانوی
ماشین نویس فارسی ولاتین که بزبان و مکاتبات انگلیسی تسلط داشته باشد برای تمام وقت استخدام میشود بین‌ساعت ۴تا ۸ بعدازظهر بشرکت کورمید پلاک ۲۸۵ خیابان حافظ ساختمان تاج سفید مراجعه فرمائید .
۱ـ۲ آـ ۳۳۹۷

پرستار

با سابقه‌که بتواند زبان‌انگلیسی صحبت نماید برای نگهداری طفل ۸ ساله با حقوق خوب مورد نیاز است داوطلب لطفا با تلفن ۳۱۶۸۴۵ تماس حاصل نماید .
۱ـ۶ آـ۸۸۵۱

داوطلبان استخدام

میتوانند فقط با ۶۰ تومان شهریه ماهیانه برای دوره های کامل علمی و عملی

رادیو تلویزیون (برقی ـ ترانزیستوری) یخچال ـکولر

در مجهزترین لابراتوار همراه با کلیه وسایل کارآموزی .

مجانی

تا اخذ گواهینامه رسمی ثبت‌نام و با معرفی ما باحقوق مکفی استخدام شوند .
میدان مخبرالدوله ـ اول خیابان شاه‌آباد ساختمان ده طبقه شماره ۲۳۳

کانون بهروزنو تلفن ۳ ۳۱۵۹۹

کارخانه ریسندگی و بافندگی تبد احتیاج به چندنفر سرپرست محصول ریسندگی و رنگرزی
۱ـ پایان نامه دوره انستیتوی نساجی و رنگرزی .
۲ـ سه‌سال سابقه کار در کارخانجات پشمی .
۳ـ معافیت یا دفترچه خاتمه خدمت وظیفه عمومی .
۴ـ نداشتن پیشینه کیفری و یا جزائی .
داوطلبان میتوانند با دو قطعه عکس ودو عدد رونوشت شناسنامه به تلفن ۵۰۴۸۱ و ۲۸۵۸۳ دفتر شرکت واقع در خیابان بوذرجمهری غربی‌کوی نوری شماره ۲۴ برای انجام مصاحبه رجوع نمایند .
۱ـ۴ آـ ۳۲۴۷

تولیددارو استخدام‌می کند

۱ـ برقکار درجه ۲
۲ـ جوشکار برق
۳ـ متخصص‌تعمیرات دستگاه های مولد سرما (چیلر)
۴ـمکانیك درجه ۲

شرایط :

۱ـ تحصیلات خواندن ونوشتن
۲ـ حداکثر سن ۳۰ سال
۳ـداشتن دفترچه پایان خدمت یا معافیت دائم

داوطلبان‌می‌توانند روز شنبه مورخه ۱۲ر۴ر۵۰ از ساعت ۱۵ الی ۱۶به کارگزینی این شرکت واقع در خیابان نادری چهارراه یوسف آبادپلاك ۲۴۹ مراجعه‌فرمایند.
آـ۹۲۳۶۴

پیکاپ مهاری

نماینده فروش اتومبیل امیر

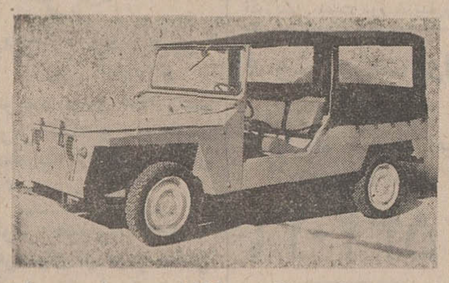

اتومبیل ایده‌آل جوانان ـ پیشه‌وران مقاطعه‌کاران ـ کشاورزان ـ کارگران

نقدواقساط

انتهای خیابان شاه میدان محمد رضاشاه تلفن ۹۵۰۰۹ ـ ۹۵۹۶۶۶

فیات ۱۲۸

اتومبیل انتخابی جوانان
برنده ۷ جایزه بین‌المللی شرکت سهامی فیات ایران
تلفن ۸۲۸۱۲۸ و ۸۲۰۷۲۶
نماینده رسمی شرکت فیات اتومبیل کاخ کاخ شمالی بالاتر از بلوار تلفن ۶۲۹۱۲۵

شرکت سافیر

شما را با مدرن‌ترین و با صرفه‌ترین نوع سوفاژ و تهویه مطبوع آشنا میسازد .
چهارراه بهار تخت جمشید تلفن ۷۵۰۰۳۲ ـ ۷۶۵۴۶۴

تلفنهای جدید
مکتب پارس

۴۲۴۱۴ اطلاعات در تمام ۲۴ ساعت

۶۶۳۱۰۱ دفتر مرکزی

۴۲۹۹۵۵ پانسیون

شبانه‌روزی

کودکستان ـ دبستان ـ دبیرستان راهنمای تحصیلی

قابل توجه

شرکتهای ساختمانی وتزئینات

مجهزترین کادر تجاری با مجربترین کارگر آماده انجام کار های ساختمانی از قبیل :
درب ـ اگوستیك ـ دکوراسیون ـ مبلمان شما میباشد

نجاری قدیمی

تلفن ۹۵۲۳۶۷

مؤسسه زبانهای خارجی

میتوانید در یك دوره ۱۵ جلسه‌ای
ماشین‌نویسی فارسی، لاتین، آی. بی. ام. I.B.M.
را همراه باتمام قواعد جدول‌بندی ونامه‌نگاری باشهریه بسیار مناسب در

مؤسسه زبانهای خارجی

بیاموزید و با معرفی موسسه در شرکتهای خارجی و داخلی

باحقوق مکفی استخدام شوید

خیابان شاه ساختمان آلومینیوم طبقه پنجم تلفن ۶۶۰۶۷۸ و ۶۶۰۸۲۹

جرثقیل مجانی

برای کشیدن ماشینهای آسیب دیده اعضای کانون همیشه آماده است
برای اشخاص غیرعضو ساعتی سیصد ریال
کانون جهانگردی واتومبیل کلوپ شاهنشاهی ایران
تلفن : ۴۸۳۴۳ ـ ۴۸۳۴۲

چلوکبابی باباخانی

جمعه ها از ساعت ۶ صبح چلوکباب و ته‌چین مرغ برای پیك نیك آماده می باشد. جاده قدیم شمیران سه‌راه ضرابخانه چلو کبابی باباخانی تلفن ۷۷۳۵۸۳

انجیل بهامیدادر کتاب پیک میترا

کتاب درسطح جهانی ومطالبی تازه درباره حضرت عیسی علیه‌السلام سعدی کتابفروشی دانش

آتش نشان ترکو

ضروری برای اتومبیل، منازل، ادارات موسسات، کارگاهها، مغازه‌ها، و. و. و

کف پوش پلاستیکی

۵ر۱ میلیمتری تایل ۲۵ × ۲۵
مترمربع ۱۷ تومان
دبورا تلفن ۸۲۰۱۴۱
شاهرضا اول ویلا کوی مراغه پلاك ۲

نیازمندیهای شما

آگهی تلفنی در صفحه نیازمندیها

باتلفن‌های:
۳۱۱۲۲۰
۳۱۱۲۲۴
۳۱۱۲۲۷
۳۱۱۲۲۹
۳۱۱۲۳۰
۳۱۱۲۳۱
قبول میشود

یکنفر دختر و پسر جوان(۱۸ تا ۲۵ ساله) برای شرکت در نقش اول یک فیلم مورد نیاز است داوطلبان دو قطعه عکس ونام نشانی خود را براهنمای شماره ۶۹۳ روزنامه اطلاعات ارسال فرمایند .

چندنفر خانم و آقا برای انجام کار های مطبوعاتی در یک نشریه مجهت تماس با موسسات ملی باحقوق مکفی و پورسانتاژ استخدام میشوندباتلفن۳۱۳۶۹۷ مذاکره نمائید .
۱ـ۲ آ ـ ۲۲۶۹۸

آگهی استخدام
کارخانه پپسی‌کولا طهران استخدام مینماید :
۱ـ مکانیک درجه یکماشین آلات ، باسواد ، دارای ۱۰ سال سابقه کار ، حداکثر ۳۵ سال سن .
۲ـ کارگر پرس‌کاردرجه‌یک، باسواد ، دارای ۵ سال سابقه کار ، حداکثر ۳۰ سال سن .
واجدین شرایط میتوانند همه روزه با دردست داشتن برگ خاتمه خدمت یا معافی غیر پزشکی و یک قطعه عکس همه روزه در ساعت ۹ الی ۱۱ صبح بمکارگزینی کارخانه پپسی‌کولا واقع در خیابان آیزنهاور مراجعه نمایند .
۱ـ۳ آ ـ ۲۲۵۰۰

به یکنفر مهندس راه‌وساختمان با ۵ سال سابقه در امور ساختمانی ویا تکنیسین باتجربه برای ریاست کارگاه ساختمانی در شهر صنعتی قزوین مورد احتیاج است تلفن : ۸۲۱۰۷۵

به دوشیزه یابانوئی که تسلط کامل به ماشین نویسی فارسی وامور بایگانی‌داشته‌باشدنیازمند است داوطلبان صبحهاازساعت ۹تا ۱۲ به شرکت سهامی رادکو خیابان قدیم‌شمیران‌جنب وزارت بهداری شماره ۵۹۳ مراجعه فرمایند .

۱۵ نفر دیپلمه
پس از دیدن یکدوره یکماهه کارآموزی‌حسابداری،دفترداری دوبل مشغول بکار خواهند شد تلفن ۳۱۵۰۴۰

بیکنفر بانوجهت نگهداری بچه نیازمندیم بتلفن۶۳۰۲۸۱مراجعه فرمائید
آ ـ ۱۰۰۵

سازمان شاهنشاهی خدمات اجتماعی برای بعضی از درمانگاههای خود در نقاط مختلف کشور پزشک عمومی با حقوق حداکثر ماهانه پنجاه هزار ریال و مزایای‌قابل‌ملاحظه ومسکن ولوازم‌زندگی‌رایگان‌ونیز برای بیمارستان فرح پهلوی رامسر جراح و ماما با مزایای اختصاصی و مسکن ووسایل زندگی استخدام میکند .
داوطلبان میتوانند صبحها بکارگزینی سازمان در خیابان قوام‌السلطنه مراجعه نمایند .

یك خانم یا اقا حداقل دارای درجه لیسانس در رشته حقوق مورد نیاز است .
واجدین شرایط میتوانند کتبا از طریق صندوق پستی ۱۶۸۰ تهران یا تلفن شماره ۳۱۴۳۶۲ تماس بگیرند .

سلزمن که در امور فروش لوازم فنی و ابزارآلات صنعتی تجربه داشته باشد مورد نیاز است بعد ازظهربشرکت‌ایسافوخیابان شاه روبروی سینما نیاگارا ساختمان بیوک یزدی طبقه‌سوم شماره ۴۶ مراجعه نمایند .

خدمتگذار مرد برای آموزشگاه فرهنگی با داشتن حداقل ششم ابتدائی و ضامن معتبر مورد نیاز است تلفن ۳۱۵۹۹۳

چندنفر خانم و آقا برای‌کارهای مطبوعاتی در یک نشریه جهت تماس با موسسات ملی با حقوق مکفی و پورسانتاژ استخدام میشوند . با تلفن ۳۱۳۶۹۷ مذاکره نمائید .

استخدام میشوند
یك شرکت تجارتی یك نفر دوشیزه یا بانوی ماشین‌نویس فارسی و لاتین‌وتعدادی ویزیتور زن و مرد را جهت فروش‌وسیله آتش نشانی مخصوص اتومبیل و منازل با حقوق مکفی و پورسانتاژ قابل توجه استخدام مینماید . شاهرضاخیابان‌رامسر شماره ۸۲طبقه ۳ تلفن۸۲۵۹۲۷

یك نفر فروشنده خانم دیپلمه با آشنائی کامل بزبان انگلیسی و سن بین ۲۷ الی ۳۰ سال برای نمایشگاهی بطور تمام وقت استخدام میشود ساعت‌کار نمایشگاه ۸ صبح الی ۱۲ و ٤ الی ۸ر۵ بعد از ظهر می‌باشد داوطلبان مشخصات و نشانی کمل و میزان حقوق درخواستی خودرا به راهنمای۶۷۸اطلاعات ارسال دارند .

کارپاب ورزیده
تاسیساتی با حقوق وبورسانتاژ استخدام میشود تلفن ۷۶۴۹۶۰

شرکت پخش جمشید
یك نفر مرد که درقسمت کارگزینی تجربه داشته باشدبا شرایط زیر استخدام مینماید .
۱ـ حداقل معلومات دیپلم متوسطه یا بالاتر
۲ـ داشتن برگ معافیت دائم یا دفترچه پایان خدمت
۳ـ داشتن ضامن معتبر
٤ـ حداقل سن ۲۵ سال
۵ـ حداقل دو سال سابقه کار در قسمت کارگزینی
واجدین شرایط روز یکشنبه ۱۳ر٤ر۵۰ به چهارراه گلوبندك ساختمان بلا مراجعه نمایند .

شریک

برای کار پرتنوع
وسود ماهی سی‌هزار ریال بشریکی با ۶۵ هزار تومان نیازمندیم بعداز ظهراساختمان پلاسکو طبقه ششم شماره ۶۰۴

جویای کار

دوشیزه‌ای دانشجو وارد به امور حسابداری برای‌نصف روز جویای کار است راهنمای۶۹۵ تلفن ۳۱۱۲۳۱ روزنامه‌اطلاعات

جوانی ۳۷ ساله با ۲۲ سال سابقه آشپزی جویای کار است تلفن ۳۱۱۲۳۱ راهنمای ۶۹۲ اطلاعات

جوانی با سوادازخانواده نجیب‌جهت‌کارهای‌دفتری یا تحصیلداری با تضمین وتعهد کافی جویای کار است تلفن ۳۱۱۹۱۸

مترور
با ده سال سابقه آماده کارتلفن ۳۱۳۰۱۱

جوانی بامعلومات سیکل وارد بامور حسابداری و دفترداری دوبل و صندوقداری قبل از ظهرها آماده کار استراهنمای ۶۷۲ اطلاعات تلفن ۳۱۱۲۳۱

مهندس راه و ساختمان (M.S) با یکسال سابقه جویای کار است (بویژه مناطق جنوب) بمراهنمای ۶۹۴اطلاعات‌مراجعه شود .

راننده پایه یکم
باسواری پیکان جویای کار تلفن ۷۶۱۸۱۷ از ساعت ۲الی٤ بعدازظهر .

دیپلم عالی‌اقتصادازدانشگاههای آلمان در موسسات خصوصی برای امور برنامه‌ریزی تولید ـ مدیریت و بازاریابی آماده کار است ۵۳۶۴۷۱

جوانی بامدرک سوم متوسطه ودارنده کارت پایان خدمت و دیپلمه‌ماشین‌نویسی فارسی‌و لاتین و سابقه کاردرامورد‌فتری و بایگانی جویای کار است تلفن ۷۹۱۱۴۹ دبیرستان امیری

گمشده

مفقود شده
سند مالکیت زمین واقع درجاده کرج اراضی وردآورد پلاک ۲ر۲۴۷ بنام یادگار مفقود از یابنده تقاضا میشود با تلفن ۳۹۱۷۱۳ تماس و مژدگانی دریافت دارد .

چك‌شماره۸۵۲۶۱۰ـ۲۰ر۵۰ بمبلغ بیست هزار ریال بانک صادرات شعبه فرح شمالی از حساب ۲۵۲ در وجه حامل و چك شماره ۹٤۶۶۸۰ ـ ۲۰ر٤۵۰ بمبلغ ۱۳٤۸۱ ریال از حساب ۳۲۲۷٤ بانک بیمه بازرگانان شعبه ری مفقودشده یابنده بمیدان شوش‌خیابان‌کوه‌ـ گچی تلفن ۵۳۳۱۹۰ اطلاع‌داده ومژدگانی دریافت داردوچکهای مزبور از درجه اعتبار ساقط است . رضادانه‌داران

یک طغری چک شماره۴۴۶۹۵۱ بانک اعتبارات تعاون توزیع خیابان جیحون امضاء شده محمود حقیقی بدون تاریخ و مبلغ مفقود شده از یابنده تقاضا دارد بتلفن ۶۶۲۴۴۳ اطلاع داده و مژدگانی دریافت دارد چک مزبور از درجه‌اعتبار ساقط است .

کارت بازرگانی شماره ۲۱۲۱۲ بنام حسین بصیرت‌پور مفقود گردیده و از درجه اعتبارساقط است .

شاسنامه اینجانب علی اشرف فرشچی صادره از کرمانشاه یکهفته است بسرقت رفته از سارق محترم خواهشمند است به آدرس خیابان جنگل‌جنب۶۰ دستگاه گرمابه مروارید‌بفرستد.

چک شماره ۹٤۶۶۸۰ مورخ ۲۰ر٤ر۵۰ بمبلغ ۱۳٤۸۱ ریال شماره حساب ۳۲۲۷٤ بانک بیمه بازرگانان شعبه‌ری .

دوبرگ چک بشماره های‌ـ ۳۹۹۲۲۵ و ۳۹۹۲۲٤ از حساب جاری ۲۳۳ بانک صادرات‌شعبه ۵۶۳ شیروخورشید در تاریخ ۲۰ر۳ر۵۰ مفقود گردیده و از درجه اعتبار ساقط است .

آموزشگاهها

کلاس رقص
سالن رقص‌روزینا
رقصهای مدرن را با کمترین قیمت و کوتاهترین مدت زیر نظر مادموازل روزینا بیاموزید. نادری روبروی کوچه شاهرخ کانون هنر تلفن ۶۶۰۷٤۷ ۱ـ۲ آ ـ ۳۳۷۰

آموزشگاه رانندگی جمشید
بمناسبت جشنهای ۲۵۰۰ ساله شاهنشاهی ایران به ۳۰نفر از هنرجویان پیشگام خود۲۵ درصد تخفیف میدهد انتهای هاشمی میدان سپاهی‌دانش تلفن ۹۵۳۸۹۵ ۱ـ۱۰ آ ـ ۳۵۲۸

اطلاعیه اموزشگاه رانندگی تشکری
کلاس‌آئین‌نامه ماهیانه‌پانصد ریال ـ کلاس فنی ماهیانه پانصد ریال ـ کلاس آئین نامه تا پایان قبولی هزار ریال ـ سی جلسه رانندگی با آریا و پیکان تا پایان قبولی آئین‌نامه و فنی ششهزار وپانصد ریال سی جلسه رانندگی با آریا و پیکان چهار هزار و پانصد ریال ـ رانندگی و آئین نامه‌تا پایان قبولی دوازده هزار ریال‌ـ آریا و شاهین هر ساعت صدو پنجاه ریال ـ پیکان هر ساعت صد و چهل ریال ـ سی جلسه رانندگی‌با تضمین‌قبولی آئیننامه پنجهزار و پانصد ریال ـ سی جاسه رانندگی با تضمین قبولی فنی پنجهزار و پانصد ریال ـ قیمتهای بالا حداکثر تخفیف داده شده‌ـ تا فرصت باقی‌است از موقعیت استفاده فرمایند .
آدرس : خیابان خیام بین سید نصرالدین واعدام . تلفن۲۳۵۵۵

هنرستان فنی پرستو
مرکزآموزش صحیح‌رانندگی ترافیك مجهز به بهترین و مدرنترین وسایل آموزش با مربیان ورزیده و بدون اتلاف وقت با هزینه‌کم نشانی‌چهارراه گمرك شاهپور تلفن ۲۳۹۱۶

تدریس خصوصی

تدریس خصوصی
کلیه دروس دبیرستانی توسط دانشجویان دانشگاه آریامهر تلفن ۹۷۳۹۳۲

انگلیسی خصوصی توسط **Mrs. Marilynne** در سطح عالی و مبتدی تلفن ۹۵۰۵۸۲

انگلیسی شورت‌هند ماشین نویسی توسط بانوی انگلیسی ٤۷۱٤۱

کلیه دروس ریاضی ـ ششم ریاضی
تلفن ۷۸۱۷۷۶

ریاضیات فیزیک شیمی تست کنکوری دانشجوی آریامهر ـ ۶۶۹٤۲۷

ریاضیات فیزیک شیمی رسمفنی توسط دانشجویان فنی وپلی‌ـ تکنیك با تضمین قبولی۹۷۳۳۷۸

ریاضیات دانشگاه‌وکلیه دروس دبیرستان وسیله فوق لیسانس ریاضی و دانشجوی با تجربه ۹۷٤۲۸۳

ریاضیات ـ فیزیک ـ شیمی زبان گروه دانشجویان آریامهر پزشکی پلی تکنیك ـ فنی تلفن ۷۶۳٤۷۰

فیزیک ریاضیات شیمی کنکور توسط دانشجویان پلی تکنیك درده جلسه با تضمین قبولی تلفن ۳۵٤۶۹۲ ۱ـ۲ آ ـ ۱۰۱۳۷

ریاضیات‌و فیزیك شیمی
بویژه ششم و ریاضیات عالی و دانشگاهی توسط مقدم تلفن ۹۵۳۶۷۷ و ۹۵۳۸۸۷ ۱ـ۱۰ آ ـ ۳٤۶۵

پانسیون

پانسیون میدیریم
تلفن ۸۲۶۰۸۹
آ ـ ۲۷۲۱

پانسیون مریم
ویژه دختران و بانوان
آدرس:جاده پهلوی‌جنب بانك‌ملی شعبه محمودیه ۸۹۱٤۲۳

کلاس اول متوسطه
دختران
دبیرستان **پیشاهنگ ۱** خیابان کندی خیابان فرصت تلفن ۹۵۲۲۲۹

دوره راهنمای تحصیلی
دختران
دبیرستان شماره ۳ **پیشاهنگ** دوره راهنمای تحصیلی دختران ـ پسران تلفن ۹۵۲۲۲۹

دوره راهنمای تحصیلی
دختران ـ پسران
دبیرستان **آلیک** (مختلط) خیابان روزبهان بین‌بهمن ۲۵ شهریور خیابان بانک تلفن ۸۲۵۲۹۵ـ۸۲۳۲۶۹

دوره راهنمای تحصیلی
دختران
دبیرستان **پیشاهنگ** خیابان کندی خیابان فرصت تلفن ۹۵۲۲۲۹

دوره راهنمای تحصیلی
دختران ـ پسران
دبیرستان شماره ۲ **پیشاهنگ** آجودانی شهریاران جنب هدایم تلفن ۹۷۵۸۵٤

دوره راهنمای تحصیلی
دختران ـ پسران
دبیرستان **نمودار** انتهای شاهپور تلفن ۵۳۶۰۷۱

آگهیهای متفرقه

دکتر جراح مایل به گرفتن مطب با سابقه میباشد تلفن ۲۱۰۲۰ ویا ۶۲۵۹۰۱

اسناد لاوصول خریداریم ۳۵۱۶۱۷

فیلمبرداری تمام رنگی
از مجالس‌جشن‌وعروسی‌جلقه‌ای ۹۵ تومان خیابان عباس‌آباد خیابان منصور فتوسارو ـ تلفن ۳۱۰۰۳٤ ۱ـ٤ آ ـ ۳۳۹۶

اسپرت کلاب
شرق صرابخانه ۷۷۰٤۱۹ استخر شنا با دستگاه تصفیه و محیط آرام مخصوص خانواده و پیکنیک .

برای اطلاع عموم
نوبت سوم .
نظر باینکه آقای اسمعیل‌شکری به شناسنامه ۵۶ از ساوه در تاریخ ۱۰ر۷ر۴۸ بر اثر تصادف در راه ساوه فوت نموده و در حین فوت وراث اوباسامی‌حسن شکری ، علی شکری واحمد شکری فرزندان آن مرحوم و مادر بنام نارنج شکری میباشند و طبق برگ قیم نامه شماره ۳۱۲۷۳ر۱۲۰۰ تاریخ۲۲ر۷ر۴۸ وشماره ۴۸ ق ۱۷۱۷ر۳۵ سرپرستی آنان‌باینجانب‌رمضان شکری واگذار شده بدین‌وسیله آگهی می نماید چنانچه‌ازوراث آن مرحوم غیر از نامبردگان بالا شخص دیگری خودراوارث میداند بدادگاه بخش شهرری معرفی نماید .
سرپرست صغاراسماعیل‌شکری: رمضان شکری
آ ـ ۲۲۵۱۸

گاز

شرکت پخش بوتاگاز
شرکت بوتاگاز از۷بامداد صبح تا ۸ شب تلفنهای ۳۹۲۳۸۹ و ۳۹۲۲۲۳

بوتان
BUTANE
تلفن بخش گاز
شرکت بوتان
از۷ صبح تا ۹ شب
۹۵۲۰۵۱

ایران‌گاز
پخش گاز
۸۲۷۱۳۱
تعمیرات
۸۲۳۰۵۱ـ۵۳
همه روزه ازساعت ۷ صبح الی ۱۱ شب
نمایشگاه مرکزی خیابان شاهرضا شماره ۳۳۰

ارساگاز
پخش گاز
۸۲۴۰۲۱
تعمیرات
۸۲۴۰۲۵

پرسی گاز
گازوسرویس
غرب خیابان پهلوی
۹۶۳۰۲۱
الی
۹۶۳۰۲۵
از۷صبح تا۷شب
شرق خیابان پهلوی
۸۲۲۰۲۵ الی ۸۲۲۰۲۱
۸۲۷۹۹۰ـ۸۲۷۲۴۷
از۷صبح تا۱۰شب
تلفن مخصوص تعمیرات ۸۲۶۲۴۰

برنامه تلویزیون

کانال ۷

برنامه امشب
۵ـ۳۰ اسلاید و موزیك
۶ـ۰۰ اعلام برنامه
۶ـ۰۳ کودکان ـ بازی بازی
۶ـ۳۰ اخبار
۶ـ۴۵ فیلم باگزبانی
۷ـ۰۸ زنگوله ها
۷ـ۳۴ راه‌آهن
۸ـ۳۰ مشروح اخبار همراه‌با فیلم های خبری
۹ـ۲۰ قرعه‌کشی
۱۰ـ۱۵ فیلم هفته

برنامه جمعه
۱ـ۰۰ اسلاید و موزیك
۱ـ۳۰ اعلام برنامه
۱ـ۳۳ کارگاه موسیقی و کارتون
۲ـ۰۰ فیلم کهکشان
۲ـ۵۰ رویداد های هفته
۳ـ۲۰ فیلم سینمائی
۴ـ۵۰ شما و تلویزیون
۵ـ۱۵ فیلم آژیر
۵ـ۴۰ وآریته
۶ـ۰۰ فوتبال
۸ـ۰۰ موسیقی ایرانی
۸ـ۳۰ مشروح اخبار همراه‌با فیلم های خبری
۹ـ۲۰ اختاپوس
۹ـ۵۵ جشن هنر
۱۰ـ۱۰ فیلم گرفتار

برنامه نیمروز شنبه
۱ـ۰۰ اسلاید و موزیك
۱ـ۱۷ کارگر
۱ـ۳۰ محله پیتون
۲ـ۰۰ فیلم ویدوك
۲ـ۳۰ موسیقی ایرانی
۲ـ۴۵ اخبار

کانال ۳ـ۹

برنامه امشب
۷ـ۱۵ اسلاید و موزیك
۷ـ۳۰ اعلام برنامه
۷ـ۳۲ ورزش
۸ـ۰۰ پلیس نیویورك
۸ـ۳۰ مشروح اخبار همراه‌با فیلم های خبری
۹ـ۱۵ جولیا
۹ـ۴۰ تصویر یك زن
۱۰ـ۲۵ وازیته

برنامه جمعه
۷ـ۱۵ اسلاید و موزیك
۷ـ۳۰ اعلام برنامه
۷ـ۳۲ تام‌جونز
۸ـ۰۰ فوتبال
۹ـ۴۰ نمایشنامه مرغ‌دریائی
۱۰ـ۴۰ فیلم بیقرار

برنامه آموزشی

برنامه فوق‌العاده رورجمعه
۸ـ۰۰ ترانه وچشم‌اندازها
۸ـ۳۰ سلام شاهشاهی ، سرود تلویزیون ، شیرخدا و اعلام برنامه
۸ـ۴۵ رویداد های وزارت آموزش و پرورش درهفته‌ای که گذشت .
۸ـ۵۵ نمایشنامه ، تولد کوروش کبیر وسیله دانش آموزان دبستان تهران‌امروز
۹ـ۲۵ برنامه جشنهای‌دوهزار و پانصدمین سال بنیانگذاری شاهنشاهی اجراء شده در اردوی تربیتی رامسر
۱۰ـ۳۰ مسابقه اطلاعات عمومی تلفنی ـ ضرب‌المثل شعر مصور
۱۱ـ۰۰ برنامه هنری
۱۲ـ۳۵ فیلم سینمائی«مقصر پدرم‌بود» محصول کشور ایران

برنامه صبح شنبه
۸ـ۰۰ ترانه‌ها وچشم‌اندازها
۸ـ۳۵ شیمی ۱و۲
۹ـ۰۰ انگلیسی دوره اول
۹ـ۱۵ طبیعی ۱و۲
۹ـ۴۰ زنك تفریح
۹ـ۵۵ فیزیك ۱و۲
۱۰ـ۲۰ مکالمه آلمانی
۱۰ـ۳۵ ریاضی ۱و ۲
۱۱ـ۰۵ فیزیولوژی
۱۱ـ۳۰ زنك تفریح
۱۱ـ۴۰ مثلثات‌ششم ریاضی
۱۲ـ۱۰ شیمی ششم
۱۲ـ۴۰ بخوانیم و بنویسیم
۱۳ـ۰۰ فیلم داستانی

برنامه امریکا

برنامه امشب
۱ـ۳۰ جمع‌وجورش کن
۲ـ۰۰ ورزشکار امریکائی
۳ـ۰۰ تئاتر ماتینه
۴ـ۳۰ برنامه مخصوص
۵ـ۰۰ روش اسکی کیلی
۵ـ۳۰ ورزش درهوای آزاد
۵ـ۵۵ برنامه آگهی
۶ـ۰۰ رویداد های هفته
۶ـ۳۰ بیل اندرسن
۷ـ۰۰ برنامه مخصوص
۸ـ۰۰ برنامه مخصوص
۹ـ۰۰ کشف جنایت
۹ـ۵۵ برنامه آگهی
۱۰ـ۰۰ فیلم سینمائی
۱۰ـ۵۰ دومین نمایش فیلم

برنامه جمعه
۱ـ۳۰ قلب مقدس
۱ـ۴۵ کریستوفرها
۲ـ۰۰ زندگی همین است
۲ـ۳۰ بازی هفته
۴ـ۰۰ برنامه مخصوص
۵ـ۰۰ بازی‌رولر
۵ـ۵۵ برنامه آگهی
۶ـ۰۰ رویداد های هفته
۶ـ۱۵ کمك اموزگاران
۶ـ۳۰ برنامه دانشگاهی
۷ـ۰۰ کارول برنت
۸ـ۰۰ برنامه ادسالیوان
۹ـ۰۰ بونانزا
۹ـ۵۵ برنامه آگهی
۱۰ـ۰۰ کارآگاهان
۱۰ـ۳۰ رودخانه وحشت

برنامه سینماها

★ماجراجویان ـ رنگی ـ کندیس‌برگن ـ ارنست بورگناین
دیاموند (۸۲۸٤۰۰) ۱۱ـ ۴۵ر۲ـ۱۵ر۶ـ۴۵ر۹
★ ایزی‌رایدر ـ رنگی ـ پیترفاندا
شهر قصه (۶۲۷۲۹۰) ۱۱ـ ۲ـ٤ـ ۶ـ۸ـ۱۰
★ زیر آفتاب سوزان ـ رنگی ـ آن‌دلون امپایر (۶۲۳۹٤۲) ۳۰ر۱۱ ـ ۳۰ر۳ ـ ۳۰ر۵ ـ ۷ر۳۰ ـ ۴۵ر۹
★ گراجوئت ـ رنگی ـ آن‌بنکرافت ـداستین هافمن
تراس امپایر ۴۵ر۷ـ ۱۰
★وعده ما در رهرنگی ـسوزان‌پله‌شت
شهرفرنگ (۶۲۷۶۲۸) ۱۵ر۱۱ـ ۳۰ر۳ـ۳۰ر۵ـ ۷ر۳۰ـ ۴۵ر۹
★عشق بیگانه نمی‌شناسد ـ رنگی ـ مال ـ پیتر فرانکو
رادیوسیتی (۴۳۳۲۰)۱۵ر۱۱ـ۳۰ر۳ـ ۳۰ر۵ـ ۷ر۳۰ـ ۹ر۳
★ کمان و آتش ـ رنگی ـ جولیانوجما
سانترال (٤۸٦۸٦) ۱۱ ـ ۱ ـ ۳ ـ ۵ ـ ۷ر۱۵ـ۹
نیاگارا (۶۶۵۳۰۷) ۳۰ر۱۱ـ ۳۰ر۱ـ۳ر۳ ـ ۳۰ر۵ ـ ۷ر۳۰ ـ ۴۵ر۹
متروپل (۳۱۹٤۱۰) ۳۰ر۱۰ـ۳۰ر۲ـ۴ر۳۰ ـ ۶ر۳۰ ـ ۸ر۳۰
ب ب (۸۲۹٦٤۱) ۳۰ر۱۰ـ ۲ـ ٤ـ ۶ ـ ۸ ـ ۱۰
درایوین (۶۲۲۵۰۵۷) ۸ ـ ۱۵ر۱۰
★ ماجراهای میکی‌موس ـ محصول‌والت‌دیسنی
سینه‌موند (٤۸۳۲۲) ۱۱ـ۳ـ ۵ـ۷ـ۹
★ افسانه‌گیل هاک ـرنگی ـ جیسون‌روباردز
پولیدور (٤۲٦۳۱) ۳۰ر۱۱ ـ۱۵ر۳ ـ ۳۰ر۵ ـ ۷ر٤۵ـ ۱۰
کایری (٤۸٤۰۱) ۱۱ ـ ۴۵ر۲ ـ ۵ـ ۱۵ر۷ـ ۳۰ر۹
ایفل (۳۱۱٤۷۷) ۱۵ر۱۰ ـ ۲ـ ٤ـ ۱۵ر۶ـ ۳۰ر۸ـ ۱۰ر۳۰
تاج (۳۱۳۸٦٤) ۱۰ـ ۱۲ـ۲ـ ٤ـ ۱۵ر۶ ـ ۸ر۱۵ ـ ۱۰ر۳۰
★ مرد هزار لبخند ـفردین ـزری خوشکام‌ـ آرمان
موناکو (۷۹۵۵۷۶) ۱۰ـ ۱۲ـ ۲ـ ٤ـ۶ـ۸
آسیا (٤۲۹۰۹) ۱۱ ـ ۱ـ۳ـ۵ـ۱۵ر۷ ـ ۳۰ر۹
رکس (۳۱۵۰۹۳)شهوند (۳۵٤۰٤۰) سیلورسیتی (۸٦۱۲۰۵) ۳۰ر۱۰ ـ ۳۰ر۲ـ ۳۰ر٤ ـ۳۰ر۶ـ ۸ر۳۰
بیدو (۹۵۱۲۸۲) همای (۳۱۱٦٦۹) المپیا (۹۵٦۷۹٦) شرق (۵٤۰۲٤) فیروزه (۷۵۷٦٦۹) ۹ـ۱۱ ـ۱ـ۳ـ۵ـ۷ـ۹
رویال(۸۲۹۷۸۵) ۱۰ـ۱۲ـ۲ـ ٤ـ۸ـ۱۰
نپتون (۷٦۰۱۳٦) ژاله (۳۰۵٤۲۰) ۹ـ۱۱ـ۱ـ ۳ـ۵ـ۷ـ۱۰ر۹
رنگین کمان (۷۵٦۷٦۰) پاسارگاد (۷۹۲۷۸۲) ۱۰ ـ ۱۲ـ ۲ـ ٤ـ ۱۵ر۶ـ ۳۰ر۸
وسکا (۵۸۵٤٤) چرخ وفلک (۹۵۰۵۵۸) ۱۰ـ ۱۲ـ ۲ـ ٤ـ ۶ـ۸
★ صمد وقالیچه‌حضرت سلیمان ـ پرویز صیاد
مولن‌روژ (۷۵۲۹۲۹) دیانا (٤۷۳٦۵) ۱۱ـ۳ـ ۱۵ر۵ـ ۳۰ر۷ـ ۴۵ر۹
سهیلا (۳۱٦٤۲٤) ۱۰ـ ۱۵ر۱۲ـ ۲ـ ۱۵ر٤ ـ ۳۰ر٦ـ ۸ر٤۵
کریستال (۳۱۷٦۷۵) ۳۰ر۱۰ ـ ۲ـ ۱۵ر٤ـ ۳۰ر٦ـ ۸ر٤۵
مهتاب (٤۷۷۷۷) ۳۰ر۱۰ ـ۳۰ر۲ـ ٤ر٤۵ ـ ۷ـ ۹ر۱۵
ماندانا (۷۹۹۸۲) ۱۵ر۱۰ـ ۳۰ر۱۲ـ ۴۵ر۲ـ ۵ـ ۱۵ر۷ـ ۳۰ر۹
اسکار(۹۵۰۸۹۸) ۱۰ـ۴۵ر۱ـ٤ـ ۱۵ر۶ـ۳۰ر۸ دروازه‌طلائی (۳۵۲۱٦۰) ۸ر٤۵ ـ۱۱ـ ۳۰ر۱ـ ۳۰ر۳ـ ۴۵ر۵ ـ ۸ الوند (۳۵٦۰۳۸) کیهان (۹۵۷۳٦۰) ۴۵ر۹ـ ۱۲ـ ۱۵ر۲ ۳۰ر٤ـ ۴۵ر٦ـ۹ مراد (۷۵۳۳۸۲) قصر طلائی (۷۵۹٦۲٤) دریا (۷۹۱۷٤٦) ۳۰ر۹ـ ٤۵ر۱۱ـ ۲ـ ۱۵ر۴ـ ۳۰ر٦ـ ۸ر٤۵
ارانوس (۲۷۹۷۱) ۴۵ر۸ـ ۱۱ـ ۱۵ر۱ـ۳۰ر۳ـ ۴۵ر۸
★ درشکه‌چی ـ شهلا ـکریمی ـاسداللهی
کسری (۸۲٦۹۳۹) ۳۰ر۱۰ر۲ـ٤ـ ٦ـ ۸ـ۱۰
★طپش قلب ـ رنگی ـ کاترین دونو
بولوار (٦٦۰۲۹۲) ۱۱ـ ۲ـ ٤ـ ٦ـ ۸ـ ۱۰
★ چهره‌های فریبنده ـ رنگی جرج‌هیلتون
ریولی (۷۵۷۷۷۷) ۱۱ـ۳۰ر۳ـ ۳۰ر۵ ـ۳۰ر۷ـ ۳۰ر۹
★ بیبی‌میکر ـ رنگی ـ باربارا‌هرشی
آتلانتیک (٦۲۷۱۷۱) ۱۵ر۱۱ـ ۳۰ر۳ ـ۳۰ر۵ـ ۳۰ر۷ـ۹
★ دختران رایان ـرنگی ـ۷۰میلیمتری ـ رابرت میچام
پارامونت (٤۸۳۲۱) ۱۰ـ٤۵ر۱ـ ۳۰ر۵ ـ۱۵ر۹
★ سه‌تا جاهل ـ سپرنیا ـ گرشا ـ متوسلانی
اونیورسال (٦٦٦۹۵۳)۱۱ـ۳ـ۵ـ۱۵ر۷ ـ۳۰ر۹
پاسیفیک (۷۳۳۱۱) میامی (۷۵٤۳۲۹) سیلوانا (۳۹۲۷۷۷) پانوراما (۷۹٤۵۷۰) مارلیک (۹٦۳٦۱٦) ۱۱ـ ۱ـ ۳ـ۵ـ ۷ـ ۹
مونت‌کارلو (۷۹۷٤۱)۱۵ر۱۰ ـ۳۰ر۱۲ـ ۴ـ ۷ـ۹
ایران(۳۱٦۳۵٤) تیسفون (۹۵۸۸۸۲)پرسپولیس (۵۸۱۰۸۳)ساینا (۳۵٤٤۲) استارا(۸٤۰۲۲) ۳۰ر۱۰ ـ۳۰ر۲ـ ۴ر۳۰ ـ ۶ر۳۰ ـ ۸ر۳۰
الویس و پسران ـ رنگی ـ الویس پریسلی گلدن سیتی (٦٦۳۲۲۹)۱۵ر۱۱ـ ۳۰ر۳ـ ۳۰ر۵ ـ ۷ر۳۰ ـ ۴۵ر۹
★ عصیانگر ـ الن‌دلون ـ لئاماساری
ادئون (۳۱۸۱۱۸) ۳۰ر۱۰ـ۲۰ر۲ـ۳۰ر٤ـ ۶ر۳۰ ـ ۸ر۳۰
★گانگالا زیبای جنگل ـ رنگی
آریا (۳۱۹۸۸٤) ۹ ـ ۱۱ ـ ۱ ـ ۳ ـ ۵ ـ ۹
★ ماشین سحرآمیز ـ رنگی
برلیان (۳۹۳۰۳۵) ۹ـ ۱۱ـ۱ـ ۳ـ۵ـ۷ـ۹
★ مرادخان ـ فخرالدین
شهرام (۷۷٤۰٤۹) ۹ـ۱۱ ـ۱ـ۳ ـ۵ـ ۷ـ۹
★ کلبه‌ای آن سوی رودخانه ـ ملک مطیعی‌ـ زری‌خوشکام
مازستیک (٦٦۸٤٦۱) ۳۰ر۱۰ ـ ۲ـ٤ـ٦ـ ۸ـ۱۰
★ استخر ـالن‌دلون ـ رومی اشنایدر
پلازا (٤٤۲۵۵) ۱۱ ـ ۱ ـ ۳ ـ ۵ ـ ۷ ـ ۹
★گانگستر بروکلین ـ اکیم‌تامیروف
پارک (۳۱۹٦۳۷) ۹ـ۱۱ـ۱ـ۳ـ۵ـ۷ـ۹
★ دختر و ژنرال ـ رنگی ـ روداستایگر
گلدیس (٦۲۸۷۱۳) ۲ ـ ٤ ـ ٦ ـ ۸
★دونژونهای مونت‌کالو ـ رنگی اسکوپ
کارون (۹۵۵۱٦۵) ۱ـ ۳ـ ۵ـ ۷ـ ۹
★ سقوط عقابها ـ رنگی فردریک استافورد
دنیا (۳۹۳۸۱۲) ۹ـ ۱۱ـ۱ـ ۳ـ۵ـ۷ـ۹
فلور (۲۸۰۹٦) ۹ـ ۱۱ـ ۳ـ ۵ـ۷ـ۹
★ بازیچه یک زن ـ رنگی ـ راک هودسن
پردیس (۳۰٤۲۵۹) ۹ـ ۱۱ـ ۳ـ۵ـ۷ـ۹
★ستاره جنوب ـ عملیات سه‌جانبه
البرز (۳۰٤۲۵۸) ۸ر۳۰ ـ۱۲ر۳۰ ـ۷ـ ۱۰
★بازرس کل ـ رنگی ـ دنی‌کی
سینما فروشگاه فردوسی (۳۰۱٦٤۱) ۱۰ـ ۷ـ ۵ر۳۰
★ دنیای‌فیلیپ ـرنگی ـ جان‌میلز ـسیلویاسیمز تخت جمشید (٤۳۵۵۰) ۳ـ ۵ـ۷ـ۹

سانس انگلیسی
گلدیس ساعت ۱۰ فیلم (دختر و ژنرال)
درایوین ونك ۸ ـ ۱۵ر۱۰ فیلم (کمان و آتش)

★ تاترها
نمایشنامه کمدی باقر وبی‌قر بانضمام کنسرت آغاسی و ناهید
تئاتر پارس (۳۱۸۸۱۱) ۵ـ۸ بعداز ظهر

یك موسسه ایرانی وآلمانی
برای رستوران خود یك نفر سرآشپز درجه یك که تجربه کافی در تهیه غذاهای ایرانی و بین‌المللی داشته باشد باحقوق بسیار خوب استخدام مینماید .
داوطلبان بنمایندگی دوپچ‌بانك واقع‌در خیابان کریمخان زند ساختمان آ ـ ۱ ـ ك طبقه سوم مراجعه نمایند .

چند فروشنده مرد جوان و خوش بیان
وخوش‌برخورد برای فروشندگی وسایل خواب با حقوق‌ومزایای کافی استخدام میشوند .
داوطلبان لطفا مشخصات و سابقه کار خود

تیم ملی فوتبال مراکش حذف شد !

بقیه از صفحه ۲۰

که از بدشانسی خود عصبانی بنظرمیرسیدند کار را به نزاع بکشانند . داور این مسابقه آقای علی دانائی فرد نمی ـ توانست بازی را اداره کند و اصولا حق این بود که داوری پرقدرت تر بجای او برگزیده میشد تا این دیدار را که نتیجه آن برای هر دو تیم اهمیت بسیار داشت ، قضاوت میکرد، نتیجه گذشتها ، اشتباههای داور و خشونتهای مکرر دو تیم این شد که نخست بوجمعه مدافع راست تیم ملی مراکش ضرب دید و از بازی خارج شد و بدین ترتیب در ۱۸دقیقه آخر مسابقه مراکشیها با ده نفر بازی میکردند چرا که قبلا دو بازیکن ذخیره وارد بازی کرده بودند و پس از آنچنان کار اعتراض مراکشیها بالا گرفت که سرانجام در لحظات پایان ، معروفی مدافع خوب مراکش‌باداور به‌نزاع برخاست و اخراج شد ، معلوم نیست اگر پا در میانی بازیکنان‌ذخیره و مربی تیم مراکش نبود کار به کجا میانجامید .

ضعف عجیب‌کار داوری

ضعف داوری چنان بود که حتی خبرنگار مراکشی پس از پایان بازی‌طی‌گفتگوئی‌خصوصی با خبرنگاران ایرانی صحبت‌از آن میکرد که دانائی فردبعمد قصد حذف مراکش را داشته است تا ایران در نیمه نهائی با تیمی ضعیف تر روبرو شود، اما واقعیت این است که داور تنها اشتباه کردولی اشتباهاتی که سیر عادی بازی را عوض کرد و خشونت جانشین‌دوستی ها شد .

با حذف مراکش ، تیم فوتبال ایران یکی‌ازنیرومندترین‌حریفان خود را از دست داد واطریش که یك هفته پیش از آغاز مسابقات برای آشنائی با آب و هوای ایران به تهران آمده بودموفق شدازدفاع‌پیروزمندانه خود درمقابل تیم ملی مراکش بهره گیرد و یکی از مدعیان شود .

دیشب در بازی دوم ، دو تیم رومانی وجمهوری متحده عرب نیزدر حالی مقابل یکدیگر قرار گرفتند که جمهوری متحده‌عرب کوچکترین شانسی برای صعود نداشت اما در مقابل رومانی مردانه ایستاد و در حضور سیصد تن‌تماشاگرکه حین‌بازی اول در امجدیه اجتماع کرده بودند توانست در نیمه اول، بدون گل مساوی کند ، اما رومانی همچنان برتر از حریف مینمودوسرانجام پس از بدست آوردن چند موقعیت که با هوشیاری مدافعان مصری و دروازه‌بان این تیم بی‌ثمر ماند سرانجام در دقیقه ۸۴، زمانی که همه گمان میبردند مسابقه با نتیجه مساوی بپایان خواهد رسید، دوبرسکو بازیکن ارزنده رومانی‌توانست دروازه‌جمهوری متحده عرب را بگشاید وبازی را بانتیجه (۱ـ۰) فتح کند .

نتایج مسابقات‌این گروه بقرار زیر است :

مراکش ۱ـ جمهوری متحده عرب صفر
رومانی ۳ـ اطریش صفر
مراکش صفر ـ رومانی صفر
اطریش ۳ـ جمهوری متحده عرب ۲
اطریش یك ـ مراکش صفر
رومانی‌یك ـ جمهوری متحده عرب صفر

رده‌بندی

۱ـ رومانی ۵ امتیاز ٤ گل زده بدون گل خورده .
۲ـاطریش ٤ امتیاز ٤گل زده ۵ گل خورده
۳ـ مراکش ۳امتیاز یك گل زده یك گل خورده
٤ـ جمهوری‌متحده عرب‌بدون امتیاز ۲ گل زده ٤ گل خورده

بدین ترتیب روز جمعه (فردا) در مرحله نیمه نهائی دو تیم ایران (قهرمان گروه نخست) با اطریش (تیم دوم گروه دوم) و رومانی (قهرمان گروه دوم) با ترکیه (تیم دوم گروه اول) با هم روبرو خواهند شد .

اخبار کوتاه‌ورزشی

نتایج مسابقات شنای تشویقی

در دومین دور مسابقات شنای تشویقی که بمنظور توسعه ورزش شنا بین خردسالان و نوجوانان از طرف فدراسیون شنای ایران انجام میگیرد ، این نتایج بدست آمد :

۱۰۰ متر آزاد برای متولدین ۱۳۳٦ :

۱ـ ریچاردولف بازمان ۱ دقیقه و ۵ر۸ ثانیه ۲ـ مهرداد مقدم با زمان ۱ دقیقه و ۲۳ر۷ ثانیه ۳ـ شهرام ایمانی با زمان ۱ دقیقه و ۳۸ر٦ ثانیه .

۱۰۰ متر قورباغه دختران :

۱ـ لسلی فیروز آبادی بازمان ۱ دقیقه و ٤۳ر٦ ثانیه ۲ـ میترا انزلی‌چی بازمان ۱ دقیقه و ۵۵ر۷ ثانیه ۳ـلسلی بادو بازمان ۱ دقیقه و ۵۸ر۱ ثانیه .

۵۰ مترپروانه برای متولدین ۱۳۳٦ :

۱ـ ریچاردولف با زمان ٤۰ر۹ ثانیه ۲ـ سعیدواقعی بازمان ۱دقیقه و ۳ر۹ ثانیه .

۱۰۰ متر قورباغه برای متولدین ۱۳۳٦ :

۱ـ عباس کاکاوند با زمان ۱ دقیقه و ٤٤ر٤ ثانیه ۲ـ سعید قائمی بازمان ۱ دقیقه و ٤۵ ثانیه ۳ـ سعید بختیار بازمان ۱ دقیقه و ٤۵ر۵ ثانیه .

۵۰ × ٤ متر مختلط انفرادی برای عموم

۱ـبهرام توکلی با زمان ۲ دقیقه و ٤٤ر٦ ثانیه ۲ـ رضا کامرانی با زمان ۲ دقیقه و ٤۷ ثانیه ۳ـ جواد متقی با زمان ۲دقیقه و ۵۸ر۷ ثانیه .

۵۰ متر کرال پشت برای متولدین ۱۳۳٦ :

۱ـ شاهین‌فیروزی باز مان۴۸ر۸ ثانیه۲ـ سعیدقائمی‌بازمان ۵۳ر۳ ثانیه ۳ـ رامین فکرت ٤۳ر٤ ثانیه .

۵۰ متر کرال سینه دختران :

۱ـ فیروزآبادی با زمان ۳٦ر۳ ثانیه ۲ـ لسلی‌بادو بازمان ۳۹ر۱ ثانیه ۳ـ میترا انزلی‌چی با زمان ٤۲ر۹ ثانیه.

۱۰۰ متر کرال سینه تا ۱٦ سال :

۱ـ شهریار مشرف با زمان ۱ دقیقه و ۱۳ر۲ ثانیه ۲ـ غفاری با زمان ۱ دقیقه و ۱۳ر٤ ثانیه ۳ـ جوادگرامی بازمان ۱ دقیقه و ۱٤ر۷ ثانیه .

رومانی در مسابقات کشتی آزاد جام آریامهر

فدراسیون کشتی آزاد ایران اعلام کرد که تیم کشتی‌رومانی در دور آینده مسابقات کشتی آزاد بین‌المللی جام‌آریامهر شرکت خواهد کرد ، رومانی تابحال دومین کشوری است که آمادگی خود را برای شرکت در مسابقات جام آریامهر اعلام‌کرده است ، قبلا شوروی آمادگی خود را اطلاع داده بود .

بسکتبال

ساتوپولو : در مسابقات بین المللی بسکتبال که در ساتوپولو برزیل برگزار میگردد ، تیم بسکتبال‌یوگسلاوی ۷۹ـ۹۵ تیم پرو و برزیل ۷۳ـ۹۲ مکزیك را شکست‌دادند. این مسابقات ادامه دارد .

حوزه‌های انتخابیه تهران

پیرو آگهی شماره ٦٦۰۱ـ۲٦ر۳ر۵۰ بدین وسیله باطلاع اهالی حوزه انتخابیه تهران میرساند که :

۱ـ محل حوزه ۲۱ ثبت‌نام از دبیرستان میرافضلی بسرای اردیبهشت اول بازار بزرك
۲ـ محل حوزه ٤۰ دبیرستان گوهر ازپیچ شمیران به‌خیابان آمل
۳ـ محل حوزه ۵۸ دبستان مولوی به محل شورای اصناف وابسته به حزب ایران نوین در خیابان سپند .
٤ـ محل حوزه ٦۰ ازدبیرستان‌اتحاد به محل سازمان‌جوانان حزب ایران نوین در خیابان ژاله
۵ـ محل حوزه ۱۲۳ از محل انبار لوازم مرکزی سازمان‌آب به دبستان بهروز در نازی‌آباد بازار دوم
٦ـ حوزه ۱۸۵ دبستان هخامنشی انتهای سپه غربی بدبستان سیروس جاده تهران نو اول خیابان امیرشرقی .
۷ـ محل حوزه ۱٦۳ دبستان استادپورداود به دبیرستان پیام واقع در نارمك خیابان مهرایستگاه مدرسه .
۸ـ محل حوزه ۵۳ دبستان‌مزین‌الدوله‌به مکتب پارس‌خیابان بزرگمهر شرقی
۹ـ محل حوزه۱۳۱ از دبستان نهم آبان به محل وزارت کار
۱۰ـ محل حوزه ۱۹۲ از دبستان سپهروردی‌بدبستان فرشته خیابان جمال‌الحق
۱۱ـ محل حوزه۵۷دبیرستان خزائلی‌به‌محل وزارت کشاورزی خیابان الیزابت دوم
۱۲ـ حوزه ۳۷ دبیرستان شاهدخت به خیابان قوام‌السلطنه دبیرستان فیروزبهرام «اقلیت زرتشتیان»
۱۳ـ حوزه ۱۷٤ دبیرستان خامنه پور به محل کمیته شرق حزب ایران نوین خیابان دوم کوی نیروی هوائی منتقل‌گردید.

ضمنا :

۱ـ حوزه شماره ۲۰٦ دبستان ملك‌پیرنظر واقع در خیابان بیست متری فلاح
۲ـ حوزه شماره ۲۰۷ دبیرستان کورش خیابان جامی کوی بازرگانی «اقلیت کلیمیان »
۳ـ حوزه شماره ۲۰۸ خلیفه‌گری ارامنه خیابان نادری قوام السلطنه «اقلیت ارامنه»
٤ـ حوزه شماره ۲۰۹ دبستان ارارات مجیدیه ۱٦ متری‌دوم «اقلیت ارامنه »
۵ـ حوزه شماره ۲۱۰ ساختمان جنرال بالای میدان کاخ خیابان کیوان‌جهت ثبت نام دائر گردیده است .م‌الف ٤٦۰۲

فرماندار تهران . افراسیابی

توانائی در سادگی است

SARAVELAIR

ساراول ایر

ثبت انحصاری ۴۸۱۴

بوجود آوردن تأسیسات تهویه مطبوع آنچنان بغرنج که صاحبکار از دیدن آن مات ومبهوت بماند افتخاری نیست

سیستم تهویه مطبوع «ساراول‌ایر» که موفقیت آن طی ۸ سال اخیر بیش از هر سیستم دیگر بوده است و نتیجه رضایتبخش آن‌مورد تائید کلیه صاحبکاران میباشد ،بدلایل زیر تواناترین سیستم تهویه مطبوع است .

۱ـ مناسب بودن فوق‌العاده قیمت اولیه .
۲ـ مخارج نگهداری آب و برق ٦۰ درصداز سیستم‌های استاندارد معمولی ارزانتر است
۳ـ اداره کردن این سیستم احتیاج به تکنیسین زبردست ندارد و تقریبادر تمام ساختمان هاسرایدار قادر به‌اداره کردن این تاسیسات می باشد .
٤ـ هوای بی‌رطوبت این سیستم در گرمترین روز های تابستان راحت ترین محیط را برای کار و آسایش بوجود می‌آورد .
۵ـ این سیستم بعلت داشتن حداقل ماشین آلات دورانی و متحرك از لحاظ نگهداری و استهلاك کم خرج‌ترین سیستم تهویه مطبوع میباشد .

شرکت مهندسی ساراول ویلا ـ خیابان دامغان شماره ٦ تلفنهای ۸۲۰۱۷۱-۸۲۰۱۷۲

ژیمناستیک وباله برای کودکان وخردسالان

سازمان ورزشی تاج با استفاده از تعطیلات تابستانی ، اقدام به تشکیل کلاس ژیمناستیك برای دختران و پسران خردسال نموده که سن آنان از ۷ سال کمتر و از ۱٤ سال بیشتر نباشد
این کلاس از روز دهم تیر ماه آغاز خواهد شد و روزهای یکشنبه ـ سه‌شنبه ـ پنجشنبه از ساعت ۹ الی ۱۱ صبح دائر میباشد .
برای تربیت داوطلبان کلاس ژیمناستیك نونهالان تاج ، از مربیان باتجربه‌ژیمناستیك‌وباله‌استفاده‌میشود.
علاقمندان‌میتوانند برای اطلاعات بیشتر همه روزه بکاخ مرکزی تاج واقع در خیابان ابن‌سینا (بین سه راه ژاله‌ودروازه‌شمیران) پارك‌امین‌الدوله مراجعه فرمایند
تلفن های سازمان‌ورزشی تاج: ۳۱۲۲۲۲-۳۱۲۲۲۳

هندی‌زاده مرتاض

گذشته و آینده شمار از کف دست‌استخراج وکتبا تقدیم میدارد و درمشکلات شما را راهنمائی میکند .
خیابان‌نادری ـ مقابل‌دیوار سفارت ـ جنب عکاسی ایران

قابل توجه‌دارندگان پیکان در شهرستانها

بازرسان ویژه کارخانجات ایران ناسیونال در شهرستانها

کارخانجات ایران ناسیونال بمنظور رفاه بیشتر دارندگان اتومبیل پیکان در شهرستانها ، بازرسان ویژه خود را بشهر شما اعزام میدارد .
بازرسان‌ویژه کارخانجات‌ایران ناسیونال ، در هر شهرستان در دفتر نمایندگی پیکان آماده همه‌گونه راهنمائی و دریافت نظرات‌دارندگان پیکان هستند

نام‌شهرستانها، تاریخ‌ورود ومدت‌اقامت بازرسان ویژه کارخانجات‌ایران ناسیونال:

منطقه ۱ آقای میررضائی

یزد یك روز (۱۲ر٤ر۵۰)
رفسنجان دو روز (۱۳ر٤ر۵۰ ـ ۱٤ر٤ر۵۰)
کرمان یك روز (۱۵ر٤ر۵۰)
زاهدان یك روز (۱٦ر٤ر۵۰)
زابل یك روز (۱۷ر٤ر۵۰)
بم دو روز (۲۰ر٤ر۵۰ ـ ۲۱ر٤ر۵۰)
سیرجان دو روز (۲۲ر٤ر۵۰ ـ ۲۳ر٤ر۵۰)
بندر عباس دو روز (۲٤ر٤ر۵۰ ـ ۲۵ر٤ر۵۰)

منطقه ۲ آقای بدیعی :

نیشابور یك روز (۱۰ر٤ر۵۰)
تربت حیدریه یکروز (۱۱ر٤ر۵۰)
بیرجند سه روز (۱۲و۱۳ و۱٤ر٤ر۱۳۵۰)
برگشت بمشهد (۱۵ر٤ر۵۰)
قوچان یك روز (۱۷ر٤ر۵۰)
شیروان یك روز (۱۸ر٤ر۵۰)
بجنورد یك روز (۱۹ر٤ر۵۰)
گنبد یك روز (۲۰ر٤ر۵۰)
گرگان یك روز (۲۱ر٤ر۵۰)

منطقه ۳ آقای فرحناك :

مراغه یك روز (۱۱ر٤ر۵۰)
رضائیه سه روز (۱۲و ۱۳ و ۱٤ر٤ر۵۰)
شهسوار سه روز (۱۷و۱۸و۱۹ر٤ر۵۰)
چالوس دو روز (۲۱و۲۲ر٤ر۵۰)
آمل دو روز (۲۲و ۲۳ر٤ر۵۰)
بابل دو روز (۲٤ و ۲۵ر٤ر۵۰
ساری دو روز (۲٦ و۲۷ر٤ر۵۰)
بهشهر یك روز (۲۸ر٤ر۵۰)

منطقه ٤ آقای پرنیان :

کرمانشاه دو روز (۱۰و۱۲ر٤ر۵۰)
خرم‌آباد دو روز (۱۳و۱٤ر٤ر۵۰)
اهواز سه روز (۱۵ و ۱٦ و ۱۷ر٤ر۵۰)
آبادان دو روز (۱۹و۲۰ر٤ر۵۰)
بهبهان دو روز (۲۱ و ۲۲ر٤ر۵۰)
دوگنبدان دو روز (۲۳ و۲٤ر٤ر۵۰)

برای هرگونه تبادل نظر وراهنمائی درباره اتومبیل با تعمیرگاه مجاز شهرستان خود با بازرس ویژه کار خانجات ایران ناسیونال تماس بگیرید

درمحافل سیاسی تهران

یک شکست دیگر برای تشکیل فدراسیون

عربستان سعودی نیروی دریائی خود راتقویت میکند

«معین‌الحق چودری» ، وزیر توسعه‌صنایع هنددیشب درپایان یك اقامت دو روزه از تهران عزیمت کرد.

عضو برجسته کابینه هند که بخواسته دولت دهلی به تهران آمد ، روز سه‌شنبه‌این هفته شرفیاب‌حضور همایونی شد و عصر همان روز بمدت نیم‌ساعت باوزیرخارجه ایران ملاقات داشت .

«چودری» درفرصت اقامت درتهران باردیگر با شخصیت های برجسته دولتی ازجمله هوشنك انصاری‌وزیر اقتصاد ملاقات داشت .

ابوظبی‌واستقلال

بدنبال کناره‌گیری بحرین و قطر از طرح لندن درباره تشکیل فدراسیونی از ۹ شیخ‌نشین تحت‌سلطه نظامی و سیاسی انگلیس درخلیج فارس ، شیخ‌نشین ثروتمند ابوظبی نیز تمایل خود را به کناره‌گیری از فدراسیون‌ابراز داشته است .

درحالیکه دیر زمانی نیست‌که لندن امید خود را به تشکیل فدراسیونی از نه شیخ نشین اعلام کرده، طرح دیگر لندن در تشکیل فدراسیونی از هفت امارت باقیمانده نیز با شکست روبرو می‌شود .

مفسران سیاسی در این‌زمینه اظهار نظر میکنند که علت‌اصلی عدم توافق در تحقق طرح دوم لندن را باید در اختلافات و رقابت‌های حکمرانان ابوظبی و دوبی دانست. درحالیکه شیخ «زایدبن سلطان آل‌نهیان » ، نگران کرده است ، زیرا این منطقه که به آن سو وسرزمین عربستان نگاه میکند . در مدت زمانی طولانی خطری برای عربستان محسوب میشود . نیروی دریائی عربستان اینك شامل یکهزارنفر است.عربستان ساخت دویست قایق گشتی را نیز سفارش داده است .

از سوی دیگر اخبار مربوط به تحت اجاره درآوردن دو جزیره نزدیك‌باب‌المندب دروازه دریای سرخ بوسیله اسرائیل، برای استقرار دستگاه‌های‌رادار عربستان را نگران کرده است. درباب‌المندب یادروازه‌اشکها» چندی قبل یك تانکر نفتی تحت اجاره اسرائیل مورد حمله‌قرار گرفت .

روابط بامالاوی

کاظم نیامیر سفیر ایران در آدیس‌آبابا‌وسفیر آکرادیته ایران در کشور آفریقائی مالاوی استورانامه های خود را تقدیم پرزیدنت «کامبوزو- باندا» رئیس‌جمهوری مالاوی کرد .

مناسبات سیاسی میان‌ایران و مالاوی چند ماه قبل‌برقرار شدوبا برقراری این مناسبات رقم کشور هائی که ایران درجنوب و شرق آفریقای سیاه با آنان رابطه سیاسی دارد به شش کشور رسید. کشور دیگری که ایران در این قسمت از آفریقا مقدمات برقراری روابط با آن را فراهم میکند کشور آفریقائی کنیااست . ایران‌تصمیم دارد درپایتخت‌این‌کشور «نایروبی» بتاسیس‌سفارت‌اقدام کند .

تقویت نیروی دریائی

اخبار جسته‌و گریخته‌ای که ازمنابع عربی به تهران میرسد حکایت‌دارد که عربستان‌سعودی تقویت‌نیروهای‌دریائی خودرا در دریای سرخ آغاز کرده است و این اقدام در اثر تهدید روز- افزون اسرائیل در این راه‌آبی و خطری است که عبور نفت عربستان را تهدید میکند .

دراین زمینه یکی ازمطبوعات قاهره اخیرا نوشته است : مصمم بودن اسرائیل بنگاهداری و حفظ منطقه سوق‌الجیشی (شرم‌الشیخ) سعودی‌ها را بنابراین هیچکدام ریاست یکی را بر دیگری در فدراسیون تحمل نخواهند کرد .

با خروج ابوظبی ، تشکیل فدراسیونی از شش امارت را باید لندن تحت مطالعه قرار دهد .

اما آیا این راه حل سوم در شرایطی که موجودیت فدراسیون قبل از حل اختلافات تهران ـ لندن بر سر مسئله جزایر مورد شناخت ایران‌قرار نخواهد گرفت ، امکان پذیر است؟

آخرین اخبار از شهرستانها

یك مزرعه سوخت

اصفهان : مزرعه گندمی به مساحت یکصد وپنجاه هزار متر مربع واقع در بخش دو همایونشهر بعلت نامعلومی طعمه حریق شد. وماشین‌های آتش نشانی همایونشهر وقتی به محل رسیدند که تقریبا تمام گندم‌های درو شده خاکستر شده بود.

متهم، دستگیر شد

گیلانغرب: مردی باتهام قتل همسرش دستگیرو زندانی شد. متهم کاکا میرکیانی نام دارد و ۳۵ ساله است . «کاکا» دیشب به پاسگاه ژاندارمری‌گیلانغرب رفت و گفت‌همسرش « لیلا» سم خورده و مسموم شده است . مسموم به‌بیمارستان انتقال یافت ولی معالجات در باره او موثر واقع نیفتاد واودرگذشت.

پس از کالبد شکافی معلوم گردید،«لیلا» براثر ضربات‌وارده به‌مغزش کشته‌شده است . کاکا میرکیانی همسرلیلاباتهام‌قتل وی دستگیر و زندانی شد.

کشف سیگار قاچاق

سیرجان: دربازرسی از کامیون شماره ۱۵۲۳۸ تهران الف در راه سیرجان‌ـبندر عباس تعداد دومیلیون وهفتصدوپنجاه وچهار هزارو ششصدنخ سیگارخارجی کشف شد.

کشف سیگارقاچاق با مساعی مامورین گروهان ژاندارمری سیرجان در مقابل پاسگاه ژاندارمری « چاه چنوك» ۷۰ کیلومتری‌سیرجان صورت‌گرفت. کامیون مذکور براندگی رضا رجبزاده‌ارسنجانی‌ازسیرجان به بندرعباس میرفت. قاچاقچیان پس از دستگیری‌به کرمان اعزام شدند.

کارگر کشته شد !

شهرری : کارگر ۴۰ ساله‌ای بنام«یلی‌ابراهیمی» هنگام کار در کارخانه سیمان تهران براثر اصابت لوله‌آهنی به سرش‌کشته شد.

نخست‌وزیر در میتینگ انتخاباتی آبادان گفت :

هیچ گروهی حق ندارد نظرات خود را بملت تحمیل کند

* نخست وزیر به سوالی در مورد تصمیمن ازادی انتخابات پاسخ داد

صبح امروز میتینگ انتخاباتی آبادان در میان دهها شعار حزبی که روی پارچه‌های رنگارنگ نوشته شده بود و دو شعار از حزب پان‌ایرانیست که برروی دو تابلوی کاغذی در دست دو جوان بود انجام گرفت ، در دو شعار حزب‌پان ایرانیست از نخست وزیر دو سئوال شده بود . در یکی نوشته شده بود آقای نخست وزیر تصمین یت انتخابات‌آزاد و سالم چیست ؟

سئوال دوم این بود آقای نخست وزیر آیا انتخابات‌آزاد است ؟

وقتی شعار ها بالا رفت احساسات تندی در بین‌کارگران پیدا شد و موجی از اعتراض برخاست ، اما نخست وزیر جمعیت راآرام کرد ودرسکوتی که بوجود آمد ، جوانی که شعار در دست داشت‌با صدای بلند ازآقای هویدا پرسید یک عضوحزب‌پان‌ایرانیست‌میخواهد بداندکه تضمین آزادی‌انتخابات چیست؟ نخست وزیر پاسخ‌داد آزادی همین بس که شما با شعارتان در میان جمعیت هزار نفری ما شرکت میکنیدوهیچکس بشما چیزی نمی‌گوید . این جواب نخست وزیر با ابراز احساسات شدید روبرو شد و دوجوان نیز با شعارهایشان تا آخر میتینگ در صف جلو باقی ماندند .

مبارزات نفتی

نخست وزیر در نطق امروز خود در همان مقدمه بیاناتش از شهر آبادان و مبارزات‌نفتی که شاهنشاه از این شهر آغاز نموده بودند یاد کرد و از کارگران و کارکنان صنعت نفت و از مردم شهر آبادان بعنوان مبارزان پیشقدم‌و مرز نشینان با شهامت تجلیل نمود ومتذکر شد که آبادان از نظر علم و تحصیل ، صنعت نفت، صنعت پتروشیمی و گاز مقام اول رادر شهرهای ایران دارد . دراینجا نخست وزیر به دو شعار پان ایرانیست اشاره کرد و گفت : این دو جوان که حتما میهن پرست هستند ، از آزادی انتخابات سئوال کردند . من میگویم این ده هزار نفری که در اینجا هستند باین علت که میخواهند به حزب ایران نوین رای بدهند در این امکان اجتماع کرده‌اند. اما خواهش من این است که بهرکس که میخواهید رای بدهید ، دقیقا من از شما میخواهم که فقط رای بدهید و بهر کس‌که مایلید رای بدهید . شما هم دو جوان در انتخابات رای بدهید واز مردم‌هم بخواهید که‌به‌کاندیدای شما رای بدهند .

هویدا که به شدت دچار احساسات شده بود گفت : عزیزان من اما این را بدانید در دمکراسی عدد حاکم است . اگر رای مازیاد بود حکومت‌به ما میرسد و من هم به دنبال جلب آرای مردم هستم شماهم بروید همین کار رابکنید ،در مملکت ماهیچ گروهی‌وبخصوص اقلیت حق ندارد نظرات خودرا به‌زور به ملت تحمیل کند.

دراین هنگام که جمعیت به شدت دچار احساسات‌شده بود، هویدا از آنها خواهش کرد که‌میتینگ رابا خواندن سرود شاهنشاهی پایان دهند و همه با هویدا هم صدا شدند و در سالن سر پوشیده ورزشی‌سرود شاهنشاهی را باصدای بلند خواندند و تا دقایقی بعد ،بطور دستجمعی شعار جاوید شاه می دادند.

نماینده انتخاب کنید

دو جوان عضو پان‌ایرانیست بعدا از طرف آقای‌هویدانخست وزیر به هتل محل اقامت‌دعوت شدند و مدت نیم ساعت‌باآنها صحبت کردو گفت همه احزاب مورد احترام ماست و ماماییلیم شما بافعالیت شدید خود در انتخابات شرکت کنید و اگر میدانید مردم شما را تایید می کنند نماینده‌به‌مجلس بفرستید.

دو جوان پان‌ایرانیست از آقای هویدا تقاضا داشتند که انتشار روزنامه خاك و خون ارگان حزب آنها را آزادکنند. نخست وزیر گفت نماینده انتخاب کنید و تقاضای امتیاز کنید مطمئنا به شما روزنامه‌هم داده خواهدشد.

مهندس عبداله ریاضی در میتینگ اصناف گفت :

اگر رئیس مجلس نبودم، عضو حزب میشدم

آقای مهندس عبداله ریاضی رئیس مجلس شورای ملی و کاندیدای نمایندگی تهران در بیست و سومین دوره قانون‌گزاری ، دیروز در اجتماع اصناف که در تالار اجتماعات سندیکای کامیونداران‌واتحادیه حمل و نقل تشکیل گردیده شرکت کرد .

رئیس مجلس شورای ملی‌در این اجتماع طی سخنانی با اشاره به خدمات و کوششهای بیدریغ اصناف در صدر مشروطیت و طول تاریخ ایران گفت از ۹ سال پیش اصلاحات عمیقی در مملکت صورت‌گرفته که میتوان با قاطعیت گفت که ما اینک دارای یک جامعه متحول و پیشرفته شده‌ایم هر چند که آنچه داریم کافی‌نیست و شاهنشاه آریامهر برای رفاه و سربلندی ملت ایران‌اندیشه های بلندی دارند و هدف این است که مملکت ما در کنار پیشرفته ترین ممالک عالم قرار گیرد .

اگر رئیس نبودم

آقای مهندس ریاضی آنگاه در مورد نقش احزاب صحبت کرد و یادآور شد عضویت‌در حزب وظیفه‌هرفرد است واگرمن در حزب عضویت ندارم بدلیل وظیفه‌ای است که در عهده‌ام قرار گرفته و گرنه همانطور که ریاست محترم مجلس سنا نیز تاکید کردند من وظیفه‌خود میدانستم که با کمال علاقه بعضویت حزب درآیم زیرا امروز احزاب ما با دستجات‌سیاسی گذشته فرق فاحشی دارند و برخلاف سابق در راه نیاز های ملی و مصالح مملکتی گام برمیدارند و هدفهای شخصی و موسمی ندارند .

رئیس مجلس شورایملی در سخنان خود یاد آور شدکه با اجرای قانون نظام صنفی گامهای بلندی در راه حل مشکلات کامیونداران و سایر اصناف برداشته میشود .

آقای عبدالله جوانشیرنماینده تهران و کاندیدای نمایندگی دوره ۲۳ ـ آقای‌روح الامین عضو هیات مدیره سندیکای کامیونداران و اتحادیه‌های حمل و نقل کشور و آقای آذرفر رئیس اتحادیه کامیون‌داران کشور نیز در این اجتماع صحبت کردند .

میتینگ های دیگر

آقای دکتر سام وزیر اطلاعات عصر دیروز در اجتماع حزب ایران نوین کرمان برنامه‌های انتخاباتی حزب ایران نوین را برای شرکت هر چه بیشتر مردم در انتخابات تشریح کرد و شرکت در انتخابات را یک ضرورت تاریخی ، یک امر واجب و ملی خواند و طی سخنانی از مردم کرمان دعوت کرد که در انتخابات شرکت کنند و هم قدمی و هم فکری خود را نسبت به سرنوشت خویش نشان دهند .

در شاهپور نیز میتینگی‌با شرکت خانم‌دکتر فرخ‌روپارسای وزیر آموزش و پرورش و در حزب‌ایران نوین‌مشهداجتماعی با شرکت‌آقای قوام صدری‌وزیر مشاور و معاون نخست وزیر در امور پارلمانی تشکیل گردید.

درتربت حیدریه

دیروز آقای دکتر مدرسی کاندیدای انتخابات‌مجلس‌شورا از تربت حیدریه‌باین شهر وارد شد وی مورد استقبال اعضای حزب مردم این شهر قرار گرفت . در برابر حزب مردم تربت حیدریه آقای‌دکتر امینی نایب رئیس کمیته‌تربت‌حیدریه خدمات آقای مدرسی را نیز در دوره گذشته مجلس ستود و اعلام داشت که مردم شهرتربت این بار هم به‌ایشان رای‌خواهند داد.

۱۰ هزار معلم استخدام میشوند

وزارت آموزش وپرورش ۱۰ هزار معلم استخدام‌خواهد کرد . این عده را ۶ هزار آموزگار،۲هزار فارغ‌التحصیل دانشسراهای راهنمائی تحصیلی ۱۵۰۰ دبیر و ۳۰۰ نفرهنر- آموز و استادکار حرفه‌ای تشکیل میدهند .

آموزگارانی که به استخدام وزارت آموزش و پرورش در خواهند آمد از سپاهیان دانش دختر و پسر منقضی خدمت و فارغ‌التحصیلان دانشسرا های مقدماتی خواهند بود .

دبیرانی که به خدمت‌وزارت آموزش و پرورش درمی‌آیند، لیسانسیه های آزاد و فارغ - التحصیلان دانشسرای عالی‌می باشند برای انتخاب این افراد در درجه اول از لیسانسیه‌های علوم ریاضی و علوم تجربی و در مراحل بعدازسایرلیسانسیه ها استفاده خواهد شد .

آموزگاران و دبیرانی که به استخدام وزارت آموزش و پرورش درمی‌آیند به اقصی‌نقاط کشوراعزام‌خواهند شد واز اول مهرماه به کار تدریس در مدارس شهرستان ها خواهند پرداخت .

جناب آقای هویدا نخست‌وزیر محبوب

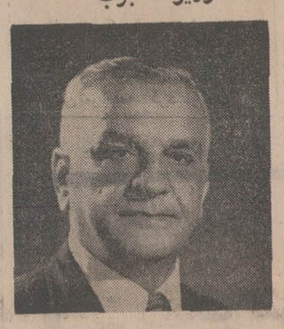

بنا باراده شاهنشاه آریامهر انتخابات‌مجلسین شروع‌شده بدینوسیله کاندیدای مجدد سربازان جانباز شاهنشاه محمد علی صفاری و منصور انشاء عکس مقابل را که در دوره قبل خدمات شایسته نموده‌اند تهنیت عرض نموده عظمت‌ودوام‌سلطنت‌شاهنشاه معظم را از حضرت احدیت مسئلت داریم .

نمایندگان انجمن ده قریه‌خمیران طاهرمحمودی.احسان ملکی . یونس خاکسار

مردم شرافتمند تهران

کارگران ـ کشاورزان ـ پیشه‌وران ـفرهنگیان و زحمتکشان پاکدل و وطنخواه به آقای سلیمان هدایت پناه جوان تحصیلکرده و با تجربه‌ای‌که‌بحق‌درمهدانقلاب‌مقدس شاه و مردم پرورش و تعلیم یافته ویکی از مدافعین فعال و فداکار حقوق کارگران شریف میهن است رای بدهید و با انتخاب وی به نمایندگی‌دوره بیست و سوم مجلس شورایملی ،هموطنان عزیززحمتکش خود را در راه پیروزی آرمان‌های کارگری یاری کنید .

ازطرف‌جانبازان پیشاهنك منشور مقدس‌انقلاب سفید

اهالی مقیم بخش ۱۵ و ۱۶ و ۱۷ و ۱۰ تهران : خیابان شیرو خورشید ـ رباط کریم ـ جوادیه ـ مولوی ـ خیام جنوبی و شوش و غار و خیابان صفا و کارگران و اصناف شاهدوست وزحمتکش‌کشتارگاه تهران به تایید و امضاء ۱۵۰۰۰ نفر ازاهالی آ ـ ۱۰۱۵۵

ازامشب برنامه افتتاحیه

تراس سینما امپایر

بافیلم عشقی وجنجالی

آن‌بانکرافت
داستین‌هافمن
کاترین‌راس
در فیلمی بکارگردانی
مایك‌نیکولز

(برنده جایزه اسکار برای‌بهترین کارگردانی سال دراین فیلم)

پاناویژن و رنگی
پخش از
کمپانی یونایتدآرتیست

اطلاعات تازه‌ای پیرامون کنکور

فیروزمجللی

اوائل هفته اینده یک دفترچه راهنمای دوم ازطرف مرکز آزمون شناسی برای راهنمائی بیشتر داوطلبان کنکور سراسری دانشگاه ها و مدارس عالی آماده میشود. مفاد این دفترچه قبل از آغاز توزیع کارتهای‌ورودی کنکور راما باطلاع داوطلبان کنکور سراسری میرسانیم و روز توزیع کارتهای ورودی که روزهای ۲۰ و ۲۱ تیر ماه‌تعیین‌شده است این‌دفترچه ها نیز بین داوطلبان توزیع میشود. همراه با کارت ورود به جلسات امتحان ورودی‌دانشگاهاومدارس عالی دولتی بهریک از داوطلبان‌یک دفترچه دوم راهنمای کنکور داده میشود . در این دفترچه طرز پر کردن پاسخنامه‌ها دستورالعمل حضور در جلسات امتحان و توجه به مسائل مختلف کنکور داده شده است.

کنکور سراسری روزهای ۲۳و۲۴ تیرماه در تهران و شش شهرستان دیگر برگزار میشود که روز اول مخصوص داوطلبان گروه طبیعی وروز دوم‌گروه ریاضی و ادبی امتحان میدهند.

یک مقام آزمون شناسی امروز گفت همه سعی برانیست که داوطلبان باچشم‌بازدرجلسه حاضر شوند و نکته ابهامی برای آنان وجود نداشته باشد و آنوقت بااین وضع مبارزه‌ای صحیح و اصولی بین درحدود۷۰ هزار شرکت‌کننده انجام گیرد و از میان آنها در حدود ده‌هزار نفر که آماده‌تر هستند وارد دانشگاههای تهران، پهلوی ، صنعتی آریامهر ، ملی ایران ، تبریز مشهد اصفهان و جندی‌شاپور و مدارس عالی ، بازرگانی ،پلی تکنیک، دانشسرای عالی هنرسرایعالی ،کشاورزی ، رضائیه ، موسسه آمار گردند . بقیه این عده داوطلب ورود به مدارس عالی در کنکورهای مدارس عالی خصوصی ودوره‌های شبانه دانشگاهها و موسسات مختلف آموزشی مملکت خواهند شد .

مدرسه عالی جدید

علاوه برموسسات‌عالی آموزش‌کشور که در سراسر مملکت دایر هستند ودانشجو میپذیرند امسال مدرسه عالی ریاضیات و مدیریت اقتصادی کرج نیز از طرف آقای دکترحسین پیرنیا استاددانشگاه‌تهران ورئیس سابق وموسس دانشکده اقتصاد دانشگاه تهران تاسیس میشود و تعداد ۲۴۰ دانشجو برای‌سال‌اول دانشجو میپذیرد .

دانشکده ریاضیات و مدیریت اقتصادی کرج در رشته‌های علوم ریاضی (نظری‌وعملی) آمار،برنامه ریزی ومدیریت اقتصادی دانشجو میپذیرد و کنکور آن در روزهای آخر مرداد ماه و اوائل شهریور ماه برگزار میشود و اعلام ثبت‌نام کنکور آن نیز در چند روز آینده خواهد بود.

کنکور سایر موسسات آموزشی

کنکور مدرسه عالی دختران نیز روزهای ششم تا هشتم شهریورماه برگزار میشود و ۷۵۰ تا ۸۰۰ دانشجو از طریق کنکور خود خواهد پذیرفت.

ثبت‌نام برای این کنکور از روز چهاردهم تیرماه آغاز میگردد و تا آخر وقت روز سیزدهم مرداد ماه ادامه خواهد داشت.

مدرسه عالی پارس نیز ۴۵۰ تا ۴۸۰ دانشجویرای رشته‌های‌علوم، علوم تربیتی وزبان میپذیرد .

کنکور این مدرسه در روزهای ۱۵تا ۱۸ شهریور ماه خواهد بود واعلان ثبت‌نام آن‌نیز درهفته‌آینده منتشر میشود.

مدرسه عالی بازرگانی‌رشت

ثبت نام برای کنکور مدرسه عالی بازرگانی رشت تا روز دهم مرداد ماه ادامه خواهد داشت توزیع کارت این‌موسسه عالی روز ۲۸ مرداد ماه در دانشگاه تهران‌و کنکور آن در روز جمعه ۲۹ مرداد ماه در سالن های دانشکده های دانشگاه تهران برگزارمیشود.

آقای‌دکتر صوفی‌رئیس‌مدرسه عالی بازرگانی رشت گفت‌برای سال تحصیلی آینده و از طریق این کنکور که روز ۲۹ مرداد ماه برگزار میشود ۳۰۰دانشجو برای رشته‌های مختلف پذیرفته خواهند شد .

کنکور فردا

ساعت هفت‌ونیم صبح فردا کنکور مدرسه عالی دماوند در محل دبیرستان البرز برگزار میشود و از بین دختران شرکت کننده ۱۷۰ نفر برای سال تحصیلی آینده انتخاب میشوند در این کنکور فقط دختران شرکت دارند .

دوره شبانه

ثبت نام دوره شبانه دانشگاه تهران فقط تا ۱۵ تیر ماه ادامه خواهد داشت و کنکور آن نیز بلافاصله پس از خاتمه کنکور سراسری یعنی جمعه ۲۵ تیرماه در محل دانشگاه تهران میباشد .

هنرهای تزئینی نیز در روز ۲۶ تیرماه‌کنکور خواهدداشت.

سایر مدارس عالی خصوصی تهران و شهرستانها و دوره- های شبانه‌مدرسه عالی‌بازرگانی تهران‌ودانشگاههای‌شهرستانها نیز در دو ماه مرداد وشهریور ماه کنکورهای خود رابرگزار میکنند .

الکتروموتور (آ.سی .آ) ساخت سوئد

انواع الکتروموتورهای (آ . سی آ) (مستقیم ـ ستاره مثلث و سلیپ(رینك)

نوع‌بازوتمام بسته در دور های مختلف از ۷۵ر۰تا ۱۹۰ قوه اسب برای مصارف صنعتی و کشاورزی (پمپ چاههای‌عمیق‌ونیمه عمیق) همیشه در تهران موجود است ضمنا الکتروموتور تا قدرت ۳۱۵۰ کیلووات سفارش قبول میشود.

شرکت ترافیکوتهران خیابان سعدی جنوبی شماره ۶۷۸ تلفن ٤ـ۳۰٤۱۹۱

بازرگانان صادر کننده

بانك تجارت خارجی ایران

توسط کارگزاران خود درسراسر دنیا

شمارا باواردکنندگان وخریداران عمده

کالاهای ایرانی آشنامیکند

برای بازاریابی‌جهت صدور کالا های ایرانی در سراسر جهان به :

بانك تجارت خارجی ایران خیابان‌سعدی‌مراجعه‌فرمائید

تصمیم دولت ترکیه به‌منع کشت خشخاش

درمحافل دولتی ایران باحسن قبول تلقی شد

* باتعمیم‌این تصمیم‌در منطقه ایران‌نیزاز کشت‌خشخاش جلوگیری خواهد کرد

تصمیم دولت ترکیه برای جلوگیری ازکشت خشخاش در آن کشور دیشب و امروز در محافل دولتی واجتماعی تهران مورد استقبال قرار گرفت .

این‌تصمیم‌دیشب بوسیله ریچارد نیکسون رئیس‌جمهوری ایالات متحده امریکا درواشنگتن اعلام شد .

رئیس‌جمهوری‌امریکاباخوشحالی فراوان گفت که دولت ترکیه برنامه‌ای را اجرا خواهد کرد که بموجب آن تا اواسط سال ۱۹۷۲ کشت خشخاش درترکیه کاملا ممنوع خواهد بود.

نیکسون تصمیم دولت ترکیه را بزرگترین تحول در مبارزه علیه مصرف مواد مخدر در امریکا خوانده است.

ویلیام راجرز وزیر امور خارجه امریکا نیز قول داده است که ایالات متحده با کمک های خود به ترکیه مشکلات اقتصادی ناشی از این تصمیم را برطرف خواهد کرد .

نظر ایران

یک منبع نزدیک به دولت ایران امروز گفت: ممنوع‌شدن کشت خشخاش‌در ترکیه ازطرف محافل دولتی ایران با حسن قبول و خوشوقتی فراوان تلقی شده است .

این منبع خاطرنشان ساخت که ایران از سالها پیش کشور های منطقه را باتخاذ چنین تصمیمی‌تشویق‌میکرد وحتی برای نشان‌دادن حسن‌نیت‌خودچندین سال متوالی کشت خشخاش‌را بطور کامل ممنوع کرد .

در تمام منطقه

منبع مذکور درتماس خود با خبرنگاران‌اظهار امیدواری کرد که این تصمیم بطور کامل در تمام کشور های منطقه که کشت خشخاش درآنها معمول است اجرا شود و اظهار اطمینان‌کرد که باتعمیم این تصمیم در منطقه ایران نیز همانطور که از سالها پیش پیشقدم‌و مشوق این تصمیم بوده‌ازکشت خشخاش جلوگیری خواهد کرد .

یك منبع دیگر ضمن اظهار نظر نسبت‌به‌تصمیم دولت ترکیه گفت میلیون ها دلار موادمخدر بطور قاچاق وارد ایران شده است و درسال جاری رقمی در حدود۲میلیون دلار مواد مخدر توسط ماموران مبارزه بامواد مخدر کشف شده است وباین ترتیب ایران مقدار زیادی از نیروی انسانی و مالی خود را صرف مبارزه با قاچاقچیان مواد مخدر کرده است ، بهمین جهت‌ایران از هرگونه تصمیمی که‌منجر به متروك شدن کشت خشخاش درمنطقه‌شود صمیمانه استقبال و پشتیبانی خواهد کرد .

مدرسه دکترعباس لقمان ادهم (اعلم‌الملك)

خانم ناهید لقمان‌ادهم «امین» باخرید ۱۵۰۰ برك از اوراق مدارس یادبود نام پدر خود شادروان دکتر عباس لقمان‌ادهم (اعلم‌الملك) رابرکتیبه یك‌مدرسه از ۲۵۰۰ مدرسه یادبود به ثبت رساند .

خانم ناهیدامین طی گفتگوئی بانماینده ما اظهار داشت:

ـ پدرم از اولین روز شروع خدمات خود از ۶۰ سال پیش پیوسته برای‌توسعه‌فرهنك امور بهداشتی و درمانی و کار های اجتماعی‌و شیرو خورشید سرخ تاسرحدفداکاری زحمات‌فراوانی کشید . بمنظور قدردانی و سپاس از فداکاری های پدرم ، باخرید ۱۵۰۰برك‌اوراق مدارس یادبود ، مایلم برکتیبه یادبود مدرسه‌ای دریکی از روستا های حومه تبریز نام پدرم ثبت شود.

راه‌آهن دولتی ایران

ده باب مدرسه یادبود خریداری کرد

کارکنان و کارگران راه‌آهن سراسری ایران‌برای‌شرکت در رستاخیز عظیم فرهنگی که هم‌آهنگ برگزاری جشن دوهزار و پانصدمین سال بنیاد گزاری شاهنشاهی آغاز گردیده است هزینه ایجاد ده باب مدرسه یادبود را تامین و اوراق‌مخصوص آنرا خریداری نموده‌اند برای خرید اوراق بنای این ده مدرسه کلیه کارکنان و کارمندان و کارگران راه آهن ایران در تهران و نواحی مختلف مشارکت داشته‌اند .

برندگان ۶ تومانی ۹

سری ۱۰۷۱

برندگان ۱۵ تومانی ۷۴

بلیطهای اعانه‌ملی

چهارشنبه ۵۰/۴/۹

برندهٔ صدهزار تومانی ۰۲۴۸۵۴۵

برندهٔ پنجاه‌هزار تومانی ۱۲۴۸۵۴۵

برندگان ۱۰هزارتومانی	برندگان ۷هزارتومانی	برندگان ۶هزارتومانی	برندگان ۵هزارتومانی	برندگان ۲هزارتومانی	برندگان ۱هزارتومانی
۰۱۲۹۶۰۶	۰۱۴۵۴۶۷	۰۱۵۲۶۲۰	۰۱۷۸۷۰۵	۰۱۰۱۸۷۲	۰۱۷۴۲۳۲
۰۲۲۹۶۰۶	۰۲۴۵۴۶۷	۰۲۵۲۶۲۰	۰۲۷۸۷۰۵	۰۲۰۱۸۷۲	۰۲۷۴۲۳۲
۰۳۲۹۶۰۶	۰۳۴۵۴۶۷	۰۳۵۲۶۲۰	۰۳۷۸۷۰۵	۰۳۰۱۸۷۲	۰۳۷۴۲۳۲
۰۴۲۹۶۰۶	۰۴۴۵۴۶۷	۰۴۵۲۶۲۰	۰۴۷۸۷۰۵	۰۴۰۱۸۷۲	۰۴۷۴۲۳۲
۰۵۲۹۶۰۶	۰۵۴۵۴۶۷	۰۵۵۲۶۲۰	۰۵۷۸۷۰۵	۰۵۰۱۸۷۲	۰۵۷۴۲۳۲
۰۶۲۹۶۰۶	۰۶۴۵۴۶۷	۰۶۵۲۶۲۰	۰۶۷۸۷۰۵	۰۶۰۱۸۷۲	۰۶۷۴۲۳۲
۰۷۲۹۶۰۶	۰۷۴۵۴۶۷	۰۷۵۲۶۲۰	۰۷۷۸۷۰۵	۰۷۰۱۸۷۲	۰۷۷۴۲۳۲
۰۸۲۹۶۰۶	۰۸۴۵۴۶۷	۰۸۵۲۶۲۰	۰۸۷۸۷۰۵	۰۸۰۱۸۷۲	۰۸۷۴۲۳۲
۰۹۲۹۶۰۶	۰۹۴۵۴۶۷	۰۹۵۲۶۲۰	۰۹۷۸۷۰۵	۰۹۰۱۸۷۲	۰۹۷۴۲۳۲
۱۰۲۹۶۰۶	۱۰۴۵۴۶۷	۱۰۵۲۶۲۰	۱۰۷۸۷۰۵	۱۰۰۱۸۷۲	۱۰۷۴۲۳۲
۱۱۲۹۶۰۶	۱۱۴۵۴۶۷	۱۱۵۲۶۲۰	۱۱۷۸۷۰۵	۱۱۰۱۸۷۲	۱۱۷۴۲۳۲
۱۲۲۹۶۰۶	۱۲۴۵۴۶۷	۱۲۵۲۶۲۰	۱۲۷۸۷۰۵	۱۲۰۱۸۷۲	۱۲۷۴۲۳۲
۱۳۲۹۶۰۶	۱۳۴۵۴۶۷	۱۳۵۲۶۲۰	۱۳۷۸۷۰۵	۱۳۰۱۸۷۲	۱۳۷۴۲۳۲
۱۴۲۹۶۰۶	۱۴۴۵۴۶۷	۱۴۵۲۶۲۰	۱۴۷۸۷۰۵	۱۴۰۱۸۷۲	۱۴۷۴۲۳۲
۱۵۲۹۶۰۶	۱۵۴۵۴۶۷	۱۵۵۲۶۲۰	۱۵۷۸۷۰۵	۱۵۰۱۸۷۲	۱۵۷۴۲۳۲
۱۶۲۹۶۰۶				۱۶۰۱۸۷۲	

برندگان جوایز ۵ هزار تومانی به بالا که حداکثر تا روز چهارشنبه هفته آینده برای دریافت جایزه خود به بنگاه اعانه ملی مراجعه کنند ، میتوانند در قرعه‌کشی قهرمان‌شانس شرکت نمایند.

در تصادف یک اتوبوس با کامیون در راه اصفهان، مسافران اتوبوس کشته و مجروح شدند

رقم دقیق تلفات هنوز روشن نیست

دریك حادثه خونین رانندگی که درراه نائین ـ اصفهان روی داد ، عده‌ای کشته شدند و چندین نفر نیز مجروح گردیدند. حادثه نیمه شب دیشب در ۳۰ کیلومتری نائین روی داد .

طبق گزارش خبرنگار ما در نائین : یک اتوبوس مسافربر هنگامی که از یزد به اصفهان میرفت ، با یك کامیون بشدت تصادف کرد و درلحظه تصادف عده‌ای از سرنشینان اتوبوس کشته شدند .

هویت مقتولین و عده قطعی آنها هنوز روشن نشده است . مجروحین نیز به بیمارستان انتقال یافته‌اند .

کامیونی که با اتوبوس تصادف کرد ، از اصفهان عازم یزد بود و ماموران انتظامی که از جریان باخبر شده بودند به محل حادثه عزیمت کردند .

دراین حادثه به هر دو وسیله نقلیه زیان قابل ملاحظه‌ای وارد شده است .

خبرنگار ما درپایان گزارش تلفنی خود افزود : حال چندتن از مجروحین که دربیمارستان بستری هستند سخت وخیم است و پزشکان برای معالجه آنان بشدت تلاش میکنند .

جریان این واقعه از طرف ماموران ژندارمری تحت رسیدگی قرار گرفته است .

تصادف هنگام تعلیم رانندگی

یك اتومبیل تعلیماتی دیروز درشهر آراء راننده اصلیش را زیر گرفت و مجروح کرد .

مجروح عبدالله جهانگیر نام دارد .

وی هنگامی که با اتومبیل شماره ۴۵۱۹۹ به شاگرد خود عبداله قربانی تعلیم میداد و عبداله با دنده عقب حرکت میکرد براثر عدم‌مهارت وی با اتومبیل تصادف کرد و مجروح شد .

روباهی که بچه‌هایش را کشته بودند ۲۱ زن و مرد را مجروح کرد

روباه انتقامجو «!» در حمله به یکی از روستاهای کمیجان بیست و یك زن و مرد را مجروح کرد .

این حادثه عصر دیروز درقریه «روشنائی» کمیجان اتفاق افتاد و روباه خشمگین ابتدا به‌خانه یکی از اهالی قریه بنام علی فرزند برات حمله‌ور شد و چند تن ازاهالی این خانه را که جملگی در خواب بودند مجروح کرد.

روباه که از سر وصدای اهالی خانه هراسان شده بود و به این طرف و آن طرف میدوید ، خود را به مرغداری حیدر فرزند حسن رساند و در آنجا چند مرغ و خروس را خفه کرد ! اهالی روستا که ازحمله روباه به دهکده مطلع شده بودند ، برای مقابله با روباه‌پرداختند ولی روباه خشمگین بیست و یك نفر از آنها رامجروح کرد و سر انجام متواری گردید .

اسامی مجروحین

مجروحین که علی ، حیدر ، علی ، نادعلی ، طوبی ، نظامعلی ، «گلشن‌علی» ،اکبر ، خورشید ، حمزه بلقیس ، چراغعلی ، مرضیه ، ولی ، صادقعلی ، صدیقه ، قاسم ، ابوالحسن ، آقانور ، «سرای» و فرخنده نام دارند پس از بانسمان در بهداری کمیجان ، به خانه‌های خود رفتند.

خبرنگار ما در کمیجان گزارش داد : چند روزقبل عده‌ای از کودکان دهکده «روشنائی» کمیجان بچه‌های این روباه را کشته بودند و روباه برای گرفتن انتقام بچه‌های خود ، اهالی این دهکده را مورد حمله قرار داده است .

مردی که نسبت به همسرش بی اعتنا شده بود در برابر مجازات اعدام قرار گرفت!

همسر این مرد اورا که از زیبائی زنان دیگر تعریف می‌کرد «لو» داد واو که یك قاچاقچی فراری بوده به دادرسی ارتش تحویل شد

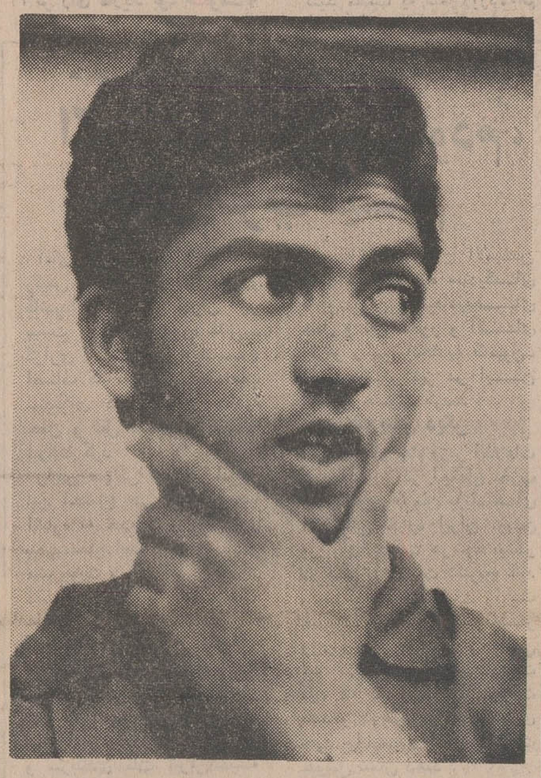

یحیی احمد مصباح

زنی ۱۷ ساله دیشب شوهر خودرا که نسبت به‌او بی‌اعتنا شده‌بود « لو» داد وباعث شد که این مرد در برابر مجازاتی سنگین قرار گیرد .

این مرد محمد رضائی نام دارد و ۲۶ ساله‌است . پارسال به ماموران انتظامی مشهد اطلاع رسیده‌بود که محمد رضائی ۲۶ ساله مشغول خرید وفروش تریاك است یکی از ماموران با لباس مبدل به عنوان خریدار بامحمد رضائی تماس گرفت وبااو قرار خرید ۶ کیلو گرم تریاك راگذارد. محمد ۲ کیلو گرم تریاك به وی تحویل‌داد و قرارشد عصر همان‌روز ۴ کیلو دیگر تحویل دهد .

محمد قبل از تحویل بقیه تریاك متوجه شد که دردام افتاده است ، لذا باهمسرش خیرالنساء ۱۷ ساله که‌تازه باهم عروسی کرده بودند به تهران فرار کرد .

ماموران ضمن جستجوی خانه وی مقدار ۴ کیلو گرم تریاك بدست آوردند .

علت‌فرار محمد این‌بود که ازتازه عروسش دور نشود ، زیرا اگر گرفتار میشد اعدام درانتظارش بود واگر هم اعدام نمی‌شد باید سالها در زندان بسر میبرد واززندگی باهمسرش نمی‌توانست لذت ببرد .

این زن‌وشوهر درتهران بزندگی خود ادامه دادند، تااینکه اخیرا پای محمد به کافه های تهران بازشد . دیگرشبها دیر به خانه میرفت نسبت به‌همسرش بی‌اعتناشده‌بود ، صحبت از زیبائی زنهای دیگر میکرد وحس حسادت همسرش راتحریك می کرد

خیرالنساء که این بی‌اعتنائی راازشوهرش دید تصمیم بانتقام گرفت و دیروزبه ماموران انتظامی مراجعه کرد ومحمد را«لو» داد.

پرونده محمدرضائی دردادرسی ارتش مفتوح بود ، لذا فورا به مقامات قضائی ارتش جهت مجازات تسلیم شد .

قتل بر سر کشیدن هروئین

مردی که اصرار داشت یك جوان ۲۰ ساله هروئین بکشد بدست او کشته شد

محمد

یحیی به مامورین پلیس گفته است: از ۶ سال پیش در گاراژ غضنفری کار میکنم ، شغل من کمک سرایداری است .محمد شهیدی ۶۰ ساله از پارسال به عنوان سرایدار گاراژ در آنجا مشغول کار شد .

محمد معتاد به هروئین بود. او بعضی اوقات با اصرار تمام از من میخواست هروئین بکشم. یکی ـ دو بار صرفا به خاطر آگاه شدن از وضع معتادان به هروئین به حرفش گوش کردم ،ولی بعد ازکشیدن هروئین سرم گیج رفت وحالت عجیبی به‌من دست داد که برایم لذت بخش‌نبود. به این‌خاطر تصمیم گرفتم که‌دیگر به حرف‌محمد توجه نکنم ، اما او پریشب، در نیمه شب ، مرا ازخواب بیدار کرد وخواست که هروئین بکشم . درخواستش را رد کردم ، چون اصرار کرد میان ما مشاجره‌ای رخ داد که به‌زد و خورد انجامید و ضمن زدوخورد محمد جان سپرد.

پریشب در گاراژ غضنفری واقع در میدان مهام (دروازه قزوین) قتلی روی دادو کمک سرایدار ۲۰ ساله این گاراژ سریدار ۶۰ ساله آنرا کشت.

حادثه نیمه شب رخ داد.

مقتول محمد شهیدی نام‌داشت و ۶۰ ساله بود و یحیی احمدمصباح به اتهام قتل وی بوسیله مامورین پلیس دستگیر شده است.

جوانی خودرا حلق آویز کرد

خبرنگار ما درمیانه می‌نویسد: دو روز قبل جوان ۱۷ ساله‌ای در «ترکمن چای» از توابع میانه خود را حلق‌آویز کرد .

جنازه وی پس ازانجام‌تشریفات قانونی بخاک سپرده شد .

شکوه ستارگان درحماسه وداع مژده‌ای بزرك برای دوستداران فوتبال

دیدارهای فراموش نشدنی سرداران فوتبال، مردان پاطلائی، قهرمانانی که درقلب میلیونها نفرجا دارند همه یکجا دراین فیلم . . .

برنامه آینده سینما پارامونت

رنگی
پاطلائی‌ها
(مکزیکو ۱۹۷۰)
THE WORLD AT THEIR FEET

یك خبر مهم

تمام گوشت مصرفی چلوکباب ملی از همدان تهیه‌میشود روزهای تعطیل چلوکباب برای پیك‌نیك آماده است سرچشمه چلوکباب ملی تلفن ۳۹۳۱۵۶

تلفن سرویس حوادث ۳۱۱۲۱۲

درسلف سرویس ملی

ناهار وشام ارزانتر از همه جا شاه‌آباد مقابل سینما سعدی تلفن ۳۱۵۰۰۴

خرید کولر بدون پیش قسط

شرکت بازرگانی ژرژو همکاران جهت همکاری با همشهریان محترم خوددر تهران آمادگی خودرا جهت فروش کولر بدون پیش قسط و باقساط ماهیانه فقط ۸۰ تومان اعلام میدارد

تابستان گرم را درمنزل خود تبدیل به بهارجان بخش نمائید

شرکت ژرژ ـ خیابان فردوسی ـ پلاك ۴۸۲ تلفن ۳۰۴۶۶۲

● ۱ـ فروشگاه الکتروگاز ـ خیابان شمیران دوراهی قلهك ـ تلفن ۸۶۴۴۲۲ ● ۲ـ فروشگاه امید ـ خیابان بوذرجمهری سرای چیت‌ساز تلفن ۲۳۱۱۳ ● ۳ـ فروشگاه ایزدی ـ خیابان سیمتری اول منیریه تلفن ۵۳۸۳۱۱ ● ۴ـ فروشگاه احمد تبریزی ـ نازی آباد چهارراه دخانیات اول خیابان سمندر تلفن ۲۵۸۷۸ ● ۵ـ فروشگاه پروانه خیابان فردوسی مقابل سوم اسفند تلفن ۳۱۸۰۰۲ ● ۶ـ فروشگاه جوادالائمه ـ خیابان مولوی مقابل خانی‌آباد تلفن ۲۸۳۶۹ ● ۷ـ فروشگاه رز ـ خیابان آرامگاه ایستگاه ورزشگاه تلفن ۲۷۸۹۷ ● ۸ـ فروشگاه سپاسیان ـ ۱۶ متری امیری جنب سینماجی تلفن ۹۵۶۰۵۰ ● ۹ـ فروشگاه شهره ـ میدان بهارستان جنب کلانتری ۹ تلفن ۳۹۱۰۰۴ ● ۱۰ـ فروشگاه عشقی ـ سیمتری نارمك ایستگاه دفتر تلفن ۷۹۱۰۳۶ ● ۱۱ـ فروشگاه لوکس گلستان نو ـ هفت‌چنار اول خیابان گلستانی تلفن ۹۵۲۵۸۳ ● ۱۲ـ فروشگاه محمدی ـ خیابان نواب چهارراه مرتضوی وگلکار تلفن ۹۵۱۷۱۵

کولر بن ایر بامشخصات استثنائی خود بی رقیب است

آهن گالوانیزه ـ رنگ پلاستیك ـ پوشال بی بو ـ موتور و پمپ ساخت آمریکا

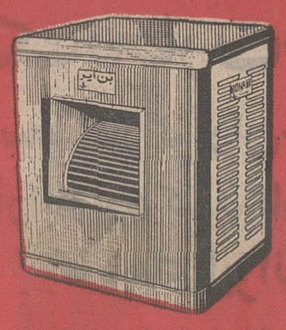

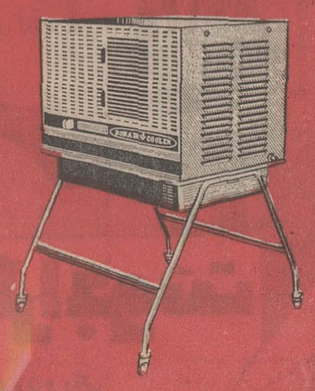

کولر بن ایر
بی صدا ـ پرقدرت ـ زیبا
در چهار مدل

محصولات کارخانجات وارسته بی نیاز از توصیف است

واقعه در گورستان ابن‌بابویه

جوانی آنقدر معشوقه‌اش گریست تا مرد!

یك جوان ناشناس به‌گورستان «ابن‌بابویه» شهرری رفت و بر سر قبر یك‌دختر ۱۴ ساله‌آنقدر گریست تا مرد ..

این جوان از صبح دیروزبه گورستان «ابن‌بابویه» رفت وپس از شستشو دادن‌سنگ قبردختر مورد بحث که زهره نام داشت، کنار قبر او نشست و آنقدر گریست تا مرد . جوان ناشناس از صبح تا غروب بر سر قبر گریه وزاری کرده بود .

هنگام غروب‌چند نفرازاشخاصی که برای قرائت فاتحه بر سرقبر اقوام خود آمده بودند ، دیدند این جوان روی قبر زهره به حال اغماء افتاده است .

ماموران کلانتری شهر ری که از جریان‌امر اطلاع یافته بودند، این جوان را به بیمارستان فیروزآبادی شهرری انتقال دادند ولی معالجه برای بهبودی وی‌موثر واقع نشد واو درگذشت .

بنابه گزارش خبرنگار ما در شهرری : گفته میشود که این جوان دل در گرو عشق‌زهره» گذاشته بود .

جنازه جوان عاشق به اداره پزشکی قانونی حمل گردید .

جمعه‌ها برای تهیه پوشاك اعضای خانواده، روز خوبی است

جنرال مد

برای رفاه خانواده‌های محترم ازساعت ۸ر۳۰ صبح تا ۱۲ر۳۰ بازاست

جنرال مد ـ کوچه برلن

بزودی در بزرگترین سینماهای پایتخت

لی لی ـ میری ـ جشید آریا ـ ثریا بختی در فیلم

عشق‌ها
کارگردان جشید شیبانی

مجالس ترحیم

بانهایت تاسف درگذشت مادر آقای علی‌اصغر جواهریان سرپرست امور اداری باشگاه پیام را باطلاع میرساند . مجلس ترحیم آن مرحومه روز شنبه ۱۲ تیرماه از ساعت ۵ الی ۷ بعداز ظهر درمسجد حاج‌حسن واقع درخیابان ارامنه‌برگزار می شود .

آ ـ ۲۲۷۸۶ هیئت مدیره باشگاه پیام

خانواده های جواهریان . معیری . شفقی . جواهری . فراهانی . کرمانشاهی . صولتی . جلیلی . سیدکریمی . باوفا . ثنائی . درگاهی . اربابی . آراسته . بانهایت تاسف و تاثر درگذشت مرحومه صدیقه جواهریان را باطلاع دوستان و آشنایان میرساند . مجلس ترحیم زنانه و مردانه آنمرحومه روز شنبه ۱۲ تیر ماه از ساعت ۵ الی ۷ بعداز ظهر در مسجد حاج‌حسن واقع درخیابان شاهپور ـ خیابان ارامنه برگزار میشو .

آ ـ ۲۲۷۸۶

بعموم بازماندگان آنمرحومه مصیبت وارده را تسلیت میدهیم .

بانهایت تاسف درگذشت بانو حمیده عرفان همشیره آقای محمود عرفان رئیس سابق شعبه سوم دیوانعالی کشور را باطلاع میرساند مجلس ترحیم از ساعت ۵ ونیم الی ۷ ونیم بعد از ظهر شنبه ۱۲تیر ماه جاری در خانقاه صفی علیشاه برگزار خواهد شد.

وزارت دادگستری

۲ـ۲ آ ـ ۲۲۲۷۶

خانواده های : عرفان. فرزانه. سرتیپ پارسا. صبا.سرهنگ شاکری . سرهنگ‌شاکر.معقول .سرگرد اردلان.سرلشگر محمد نجیمی . تابان‌فر. معزی . نمازی . کشمیری

بانهایت‌تاثرو تاسف درگذشت بانو حمیده عرفان را باستحضار میرساند مجلس ترحیم زنانه و مردانه از ساعت ۵ و نیم تا ۷ونیم بعد از ظهر روز شنبه ۱۲ تیرماه در خانقاه صفی علیشاه برگزار میگردد.

آ ـ ۲۲۲۷۶

به آقای محمود عرفان و سایر بازماندگان آنمرحومه مصیبت وارده را تسلیت میدهیم .

باکمال تاسف فوت ناگهانی مرحومه مغفوره حاجیه فاطمه خانم هاشمیه را باطلاع دوستان و آشنایان میرساند .

مجلس ترحیم آن مرحومه روز شنبه ۱۲ر۴ر۵۰ از ساعت ۴ونیم تا ۶ونیم بعداز ظهر در مسجد آذربایجانی ها انتهای بازار کفاش ها منعقد است . از حضرات علماء اعلام و دوستان تقاضا می شود در این مجلس شرکت نموده روح آن مرحوم را شاد فرمایند .

الحاج آقابزرك ابوحسین

خانواده های هاشمیه

حسین ، محمد تقی ، محمد نقی ، مسیب هاشمیه ، محمود ساعی ، حاجی اسماعیل نصیرین ، حسن برقگیر ، جعفرپور ، مسگرزاده ، اجلالی ، تیمسار شریفی ، باقرزاده ، برمکی ، فرناد ، حاج صادق پورصمدی ، حاج سید صالح رضوی ، حاج احمد سرخابی،حاج محمد محمدی،لاهیجانی، اعتمادی ، مجید ضیائی .

آ ـ ۱۰۱۰۹

با نهایت تاسف درگذشت شادروان حسین افشین پدر گرامی آقای عباس افشین رئیس اداره بودجه این شرکت را باطلاع همکاران و آشنایان میرساند .

مجلس ترحیم فقید سعید روز یکشنبه سیزدهم تیر ماه از ساعت ۵ تا ۷ بعداز ظهر در مسجد الجواد واقع درمیدان ۲۵ شهریور منعقد است .

شرکت دخانیات ایران

آ ـ ۲۲۶۴۴

خانواده های : افشین ، شجاعی ، منتشرعی ، تقی‌زاده، محمدی ، مدیری ، شریفی‌راد ، مهرداد ، سرمدی ،اغتفاری.

با نهایت تاسف و تاثر درگذشت شادروان حسین افشین پدر گرامی و بزرگوار بانو فروغ‌الزمان شجاعی و آقای عباس افشین را باطلاع دوستان و آشنایان میرسانند . مجلس ختم مردانه و زنانه آن مرحوم روز یکشنبه ۱۳ر۴ر۵۰ از ساعت ۵ تا ۷ بعداز ظهر در مسجد الجواد واقع درمیدان ۲۵ شهریور برقرار میباشد .

آ ـ ۱۰۰۱۵

بعموم بازماندگان آن مرحوم مصیبت وارده را تسلیت میدهیم .

بانهایت‌تاسف و تاثر درگذشت شادروان بانو حلیمه شیوا (ابتهاج الملوک) مادر آقایان ابوالقاسم و محمود شیوا و خانمها فاطمه و عزیزه شیوارابطلاع دوستان و آشنایان و بستگان‌میرساند.

مجلس ترحیم زنانه از ساعت ۸ ونیم الی ۱۰ ونیم روز جمعه یازدهم تیرماه در خانقاه صفی علیشاه منعقد میباشد . هزینه مجلس ترحیم مردانه آن مرحومه صرف امور خیریه خواهد گردید.

خانواده‌های: شیوا. وثوق. حکمت. ویژه. فلاتی. آذربا. بهنام ویشیده. سنجری . آذرمی . فیلی . نابغ . شهدوست . ناظر . تائم‌مقامی. پرتوی.

۲ـ۲ آ ـ ۹۸۱۵

باکمال تاسف درگذشت شادروان محمد اسمعیل‌کشاورز را که از فرهنگیان باسابقه بوده‌اند باطلاع همکاران میرساند. مجلس ختم مردانه و زنانه آن مرحوم روز یکشنبه سیزدهم تیرماه جاری‌ازساعت ۱۷ ونیم تا ۱۹ ونیم درخانقاه‌صفی‌علیشاه برگزار خواهد شد .

وزارت آموزش وپرورش

۱ـ۲ آ ـ ۱۰۱۵۱

بانهایت تاسف درگذشت شادروان محمد اسماعیل کشاورزپدر گرامی آقای فریبرز کشاورز رئیس اداره حسابداری فنی‌بهداری این شرکت را باطلاع همکاران میرساند.

مجلس یادبود آن شادروان از ساعت ۵ونیم‌الی۷ ونیم بعد از ظهر روز یکشنبه ۱۳ر۴ر۵۰ در خانقاه صفی علیشاه برپامیگردد.

شرکت برق‌منطقه‌ای تهران

آ ـ ۲۲۸۴۴

باکمال تاسف‌درگذشت شادروان محمد اسمعیل‌کشاورز را که یکی از شخصیت های محترم و ارزنده ملایر بوده‌اند باطلاع دوستان و همشهریان محترم میرساند . مجلس ختم انمرحوم روز سیزدهم تیرماه ساعت ۵ ونیم تا ۷ونیم درخانقاه صفی‌علیشاه برگزار میگردد .

ملك‌مدنی . دکتر محمدمحمدی . مهندس صائبی . محمد کشاورزیان . مهندس ظهیری . سرلشگرایمانی . احمد ناظمی. اسعدرزم‌آراء . رسول رضوی . ابوالقاسم شاملو . میراحمد عتاحی . ابراهیم صفائی . حسین منطقی . اسمعیل‌شایگان.

۱ـ۲ آ ـ ۱۰۱۵۱

باانده فراوان‌درگذشت شادروان محمد اسمعیل‌کشاورز را که از اساتید خط و شخصیت های محترم و نیکوکار ملایر بودند باطلاع منسوبین و همشهریان و دوستان می رساند . مجلس ختم مردانه و زنانه آن مرحوم روز یکشنبه سیزدهم تیرماه از ساعت ۵ ونیم‌تا۷ونیم درخانقاه‌صفی‌علیشاه منعقد است .

خانواده کشاورز . مرتضوی فتاحی .، صفائی . مومنی. ناجری‌گوهرزاده . شهاب‌پور . فتاحی . کسائی . کیانی . تاجبخش . جهانگیری . بداغی.مشفق . طلائی . پارسا.اربابی

۱ـ۲ آ ـ ۱۰۱۵۱

بعموم بازماندگان آنمرحوم مصیبت وارده را تسلیت میدهیم .

بانهایت تاسف و تاثر فوت ناگهانی شادروان بانو افسر صدقی همشیره دوست‌وهمکار گرامی آقای دکتر محمد صدقی عضو سابق هیئت مدیره شورایعالی مدیران داروخانه‌های‌تهران را درهامبورگ باطلاع همکاران محترم میرساند مجلس ترحیم زنانه و مردانه فقیده سعیده روز دوشنبه ۱۴ تیرماه جاری از ساعت ۵ ونیم الی ۷ونیم بعد از ظهر در خانقاه صفی علیشاه منعقد میباشد.

هیئت مدیره شورایعالی مدیران داروخانه های تهران

آ ـ ۲۲۸۱۸

بانهایت تاسف و تاثر فوت ناگهانی شادروان بانو افسر صدقی همشیره دوست‌وهمکار گرامی آقای‌دکترمحمد صدقی رادرهامبورگ باطلاع همکاران عزیز میرساند مجلس ترحیم زنانه و مردانه فقیده سعیده روز دوشنبه ۱۴ تیرماه جاری از ساعت ۵ونیم الی۷ونیم بعد از ظهر در خانقاه صفی علیشاه منعقد میباشد.

هیئت مدیره جامعه داروسازان ایران

آ ـ ۲۲۸۱۸

بانهایت تاسف فوت مرحوم مغفور فردوس‌و ساده‌حاج آقا حسین الماسی‌زاده بزرگ خاندان الماسی‌زاده را به‌اطلاع اقوام و دوستان میرساند . مجلس ترحیم آن فقید سعید روز شنبه ۱۲ر۴ر۵۰ از ساعت ۵الی۷ بعد ازظهر در مسجد ارك و ختم‌زنانه در همان روز و ساعت در منزل شخصی آن مرحوم خیابان پهلوی مقابل حشمت‌الدوله کوچه خلوت شماره ۶ر۱ برپاست.

منوچهر الماسی زاده . پرویز الماسی‌زاده . کاشانی اخوان . احمد . اصغر الماسی‌زاده . مرتضی عجمی . حسین . خلیل‌برکت. اکبر . اصغر برکت . مصطفی .مرتضی برکت. فضل‌اله . علی . اکبر . عبداله . رضا الماسیان. نصیری امینی . محمدبنکدار بصیری . ابوالفضلیان . صالح‌آبادی . پورقاضی . عبدالمحمود عجمی . مجتبی الماسیان . حسین الماسی . توانائیان . خلیلیان. مستشاری . حسن بنکدار . کاوشعیبی . یاسینی . خسرو .پرویز الماسیان . کلباسی . جلاء . کورنگ بهشتی . سید حسین.جلال برکت.

آ ـ ۲۲۷۵۶

بدینوسیله فوت مرحوم مغفور آقای حاج حسین الماسی‌زاده رابه‌اطلاع میرساند مجلس ختم آن سعید فقید روز شنبه ۱۲ر۴ر۵۰ از ساعت ۵الی۷ بعد ازظهر در مسجد ارك منعقد است.

شرکت ایران مس ـ مرتضی عجمی

آ ـ ۲۲۷۵۶

بعموم بازماندگان آنمرحوم مصیبت وارده را تسلیت میدهیم.

بمناسبت درگذشت‌مرحوم مغفور حاج محمد رحیم‌ادرس روز شنبه دوازدهم تیرماه جاری از ساعت ۵ تا ۷ عصر از طرف حضرت امام جماعت مسجد جناب آقای زعیم و ساکنین و دوستان محلی آنمرحوم مجلس ترحیمی درمسجد مذکور واقع درمنیریه خیابان امیریه منعقد است از دوستان و آشنایان تقاضا می شود باحضور خودشان روح آن فقید سعید را شاد فرمایند .

حاج‌سیداحمد طالب محمودی گلپایگانی . حاج‌سیدنصراله زعیم . حاج‌حسن اتفاق . حاج‌آقامحمد نمك‌شناسان . حاج محمدتقی توکل .

آ ـ ۱۰۲۰۷

بانهایت تاسف فوت ناگهانی آقای غلامرضاجعفری عضوعالیرتبه خزانه را باطلاع میرساند . مجلس ختم آنمرحوم از ساعت ۱۱ الی ۱۲ونیم روز جمعه یازدهم تیرماه در خانقاه صفی علیشاه منعقد می باشد.

مدیر کل خزانه . تهرانی

بانهایت تاسف درگذشت نابهنگام آقای غلامرضا جعفری عضو عالی رتبه وزارت دارائی را باطلاع میرساند .

مجلس ختم زنانه و مردانه آن مرحوم از ساعت ۱۱ تا ۱۲ ونیم روز جمعه یازدهم تیر ماه در خانقاه صفی‌علیشاه منعقد میباشد .

دبیر گروه یاران تحصیلی دارالفنون ـ علی‌ریسمانچی

آ ـ ۱۰۱۵۳

بانهایت تاسف فوت نابهنگام غلامرضا جعفری سرپرست‌خانواده خود را باطلاع میرساند. مجلس ترحیم زنانه ومردانه آن مرحوم صبح جمعه یازدهم تیرماه از ساعت ۱۱ الی ۱۲ر۵ در خانقاه صفی علیشاه برگزار میشود .

عفت‌جعفری (ادهمنیا). بهنام جعفری. افسانه جعفری. ترانه‌جعفری.

بانهایت تاسف فوت نابهنگام غلامرضا جعفری فرزند و برادر عزیزمان را باطلاع میرسانیم .

مجلس ترحیم زنانه ومردانه آنمرحوم ازساعت ۱۱ تا ۱۲ر۵ روز جمعه یازدهم تیرماه در خانقاه صفی علیشاه برگزار میشود .

علی جعفری. بتول جعفری. محمدعلی جعفری. علی‌اکبرجعفری.

آ ـ ۲۲۴۲۲ ۲ـ۲

بانهایت تاسف درگذشت نابهنگام غلامرضا جعفری راباطلاع دوستان همدوره‌دبیرستان دارائی‌میرساند. مجلس ختم زنانه‌ومردانه آن‌مرحوم روز جمعه ۱۱ تیرماه جاری از ساعت ۱۱ الی ۱۲ر۵ در خانقاه صفی علیشاه منعقد می‌باشد .

دکتر حسین صالح‌عموم. هوشنگ ارجمند. دکتر محسن عاملی. رضا دربندی . دکتر فرهنگ شفیعی . دکتر حسین یمین . دکتر سیروس ابراهیم‌زاده . دکتر محمدرضا تهرانی .

آ ـ ۲۲۴۲۰ ۲ـ۲

بانهایت تاسف درگذشت نابهنگام غلامرضا جعفری را باطلاع دوستان و آشنایان میرساند .

مجلس ترحیم زنانه ومردانه آن مرحوم از ساعت ۱۱ الی۱۲ر۵ روز جمعه یازدهم تیرماه در خانقاه صفی‌علیشاه منعقد میباشد .

خانواده‌های جعفری. ادهمنیا. جولائی. ادهم. نصیری. مولوی. معتمدی. قالیچی. ظهیرالدینی. ظهیری. فاضل. زمان‌زاده. شهیدنورائی. هاشمی. پارسا. شکوهی. توکلی. آ ـ ۲۲۴۲۲

بانهایت تاسف درگذشت شادروان بانو مزین بصیری والده آقای روانپور و بانو بهجت‌لك‌والا را باطلاع میرساند طبق وصیت آنمرحومه درجوار حضرت معصومه (ع) بخاك سپرده شد و هزینه مجلس ترحیم باطعام مستمندان اختصاص یافت .

آ ـ ۲۲۵۷۰ احمد روانپور

بانهایت تاسف درگذشت آقای سید علیرضا کسائی شوهر همشیره آقای رسول کشاورز مستشار دادگاههای استان گیلان‌را باطلاع میرساند:

مجلس ترحیم از ساعت ۵ونیم الی ۷ ونیم بعد از ظهر روز شنبه ۱۲ تیرماه در مسجد مجد برگزار خواهد شد.

آ ـ ۱۰۱۷۵ وزارت دادگستری

وزارت آموزش وپرورش درگذشت ناگهانی آقای سید علیرضا کسائی صاحب منصب عالیرتبه این وزارت‌خانه را باطلاع کلیه فرهنگیان میرساند مجلس ترحیم مردانه وزنانه آنمرحوم روزشنبه ۱۲ تیرماه از ساعت ۷ر۳۰ الی ۷ر۳۰ بعد ازظهر در مسجد مجد برگزار میگردد .

وزارت آموزش وپرورش

۲ـ۲ آ ـ ۹۹۵۹

(من عزی مصابا فله‌الجنة)

بانهایت تاسف وتاثر فوت نابهنگام مرحوم مغفور علینی‌آرامگاه مرحوم آقای سید علیرضا کسائی بزرگ‌خاندان کسائی خدمتگزار بدین و فرهنگرا باطلاع علماء اعلام و بستگان ودوستان میرساند مجلس ترحیم روز شنبه ۱۲ر۴ر۵۰ از ساعت ۷ر۳۰ الی ۷ر۳۰ بعد ازظهر در مسجد مجد برقرار است.

الاحقر حاج میرزا خلیل کمره‌ای

بانهایت تاسف و تاثر درگذشت نابهنگام آقای سید علیرضاکسائی عضو صدیق وعالیرتبه وزارت آموزش و پرورش را باطلاع دوستان و آشنایان میرسانند مجلس ترحیم مردانه و زنانه آن فقید سعید روز شنبه ۱۲ تیرماه از ساعت ۷ر۳۰ الی ۷ر۳۰ بعد ازظهر در مسجد مجد برگزار میگردد .

حسن شفائی . جواد جعفری . مهدی حکمی .داودزاده . حمزه منصوریان . فصیحیان. عبدالحسین منصوریان . ابوالحسن منصوریان. شکوهزاده. فرزاد فضل‌اللهی. عاشورزاده. رضوی.وثوق

باانده فراوان فوت نابهنگام همسر و پدر عزیزمان آقای سید علیرضا کسائی راباطلاع کلیه اقوام ودوستان میرساند مجلس ترحیم مردانه وزنانه روز شنبه ۱۲ر۴ر۵۰ از ساعت ۵ونیم الی۷ونیم در مسجد مجد برگزار میگردد .

ملک کسائی (کشاورز) مهناز، محمد ، مهیار ، ظفردخت‌کسائی

۲ـ۲ آ ـ ۹۹۸۳

باانده فراوان فوت نابهنگام سید علیرضا کسائی را باستحضار دوستان وبستگان وهمشهریان میرساند . مجلس ترحیم مردانه و زنانه روز شنبه ۱۲ر۴ر۵۰ ازساعت ۵ونیم‌الی۷ونیم بعد ازظهردر مسجد مجد منعقد میباشد.

شاه‌بیگم کسائی . سید محمد کسائی . سید عباس کسائی. خواهران کسائی .

۲ـ۲ آ ـ ۹۹۸۳

خانواده‌های . کسائی . کشاورز. آیت‌اله کمره‌ای . نفیسی. کاظمی . فاطمی .امامی . شفیعی. بداغی . طلائی . عضدی‌سرلشگر ایمانی . احسانی .خلیلی . صفائی . طباطبائیان . زرکش . صادقی. عزی .مدرس‌زاده . فرزانه .

بانهایت تاسف درگذشت شادروان سید علی رضا کسائی‌اردستانی بزرگ خاندان کسائی‌راباطلاع دوستان‌و همشهریان گرامی میرساند مجلس ترحیم مردانه وزنانه آن فقید سعید روزشنبه ۱۲ تیرماه از ساعت ۷ر۳۰ الی ۷ر۳۰ بعد ازظهر در مسجد مجد برگزار میگردد .

۲ـ۲ آ ـ ۹۹۵۹

در گذشت مرحوم محسن بهاری برادر آقای حاج شاه حسین بهاری را باطلاع کلیه همکاران میرساند :

مجلس یادبودی از طرف اتحادیه از ساعت ۴½ تا ۶½ بعد از ظهر روز شنبه ۱۲ر۴ر۵۰ در مسجد حاج ابوالفتح واقع در میدان شاه برگزار میشود .

اتحادیه صنف نمایشگاه و فروشگاه اتومبیل

آ ـ ۲۲۸۰۰

بانهایت تاسف‌درگذشت شادروان مهندس عبدالکریم‌بهمنش صاحب منصب بازنشسته وزارت راه ، پدر عزیز مهین بهمنش. میهن بهمنش و هوشنك بهمنش را باستحضار بستگان و دوستان میرساند .

مجلس ترحیم زنانه و مردانه آن مرحوم از ساعت ۹ ونیم تا ۱۱ و نیم صبح جمعه ۱۱ تیرماه درمسجد جواد برگزار می شود .

عبدالرحیم ناجی . سرهنك محمد بهمنش . دکتر احمد بهمنش . سرهنك محمود بهمنش . عبدالحمید بهمنش . علیرضا بهمنش . جواد بهمنش . سروان هوشنك فرید . دکتر کیخسروی مقدم . ابوالقاسم محمدی ابوالحسن ورجاوند ناصری . خانواده های : میرزاخانی . رستمی . سنجابی . آزادی . جهانگیری . جناب . هرمزی . ورجاوند .

آ ـ ۱۰۲۲۳

بعموم بازماندگان آنمرحوم مصیبت وارده را تسلیت میدهیم .

بانهایت تاسف درگذشت مرحومه بانو طلعت سلمان را باطلاع کلیه دوستان و آشنایان میرساند . مجلس ختم آن مرحومه روز شنبه ۱۲ر۴ر۵۰ از ساعت ۴ تا ۶ بعداز ظهر در مسجد فخرالدوله واقع دردروازه شمیران منعقد میباشد.

خانواده های :سلمان . ضیائی . قربانی . عظیمی . خسروداد . ثنائی .

آ ـ ۱۰۲۱۹

بعموم بازماندگان آنمرحومه مصیبت وارده را تسلیت میدهیم .

یادبود

مراسم چهلمین روز درگذشت مادر عزیزمان فاطمه حسینخانی (آیدین) رور جمعه ۱۱ تیر ماه از ساعت ۵ تا ۷ بعداز ظهر درسالن شماره (٤) بهشت‌زهرا برگزار خواهدشد.

دکتر حسین آیدین و برادران حسینخانی

آ ـ ۱۰۰۷۱

بمناسبت چهلمین روز درگذشت شادروان محمد جواد اقبالی بزرگ خاندان اقبالی مراسم یادبودی از ساعت ۳ تا ۵ بعد از ظهر شنبه ۱۲ر۴ر۵۰ در منزل آنمرحوم واقع در انتهای سینا ـ خیابان نیکو ـ کوچه صادقی ـ پلاك ۱۲برگزار خواهد شد .

محمد حسن اقبالی

آ ـ ۲۲۵۵۰

مراسم شب هفت فقید سعید سرهنگ دکتر محمد صادق‌غفرانیان روز جمعه یازده تیر ماه از ساعت ۵ونیم تا ۷ ونیم بعد از ظهر در سالن شماره ۱ بهشت زهرا برگزار میشود

خانواده ها ی: غفرانیان و ریاحی

آ ـ ۱۰۱۷۳

شنبه ۱۲ تیرماه مصادف با هفتمین روز درگذشت حسین‌عزیزی میباشد. برای بزرگداشت روح آنمرحوم مراسمی در سالن شماره ۳بهشت زهرا ساعت ۱۷ تا۱۹ برگزار. تشریف فرمائی دوستان گرامی موجب شادی روح آنمرحوم خواهد شد.

خانواده های: عزیزی. سید جعفری. محمودی . عسکری . عسکری رانکوهی

آ ـ ۱۰۱۶۵

روز شنبه ۱۲ر۴ر۵۰ مصادف با چهلمین روز درگذشت ناگهانی برادر عزیزمان شادروان ناخدا یکم عبدالله ثقفی افسر نیروی دریائی شاهنشاهی است . بنابه نیت‌خیرخواهانه آن فقید سعید هزینه مراسم به مستمندان اختصاص داده شد .

محمد قلی شادمان ـ محمد علی شادمان

آ ـ ۱۰۱۵۹

روز جمعه یازدهم تیرماه جاری مصادف باهفتمین شب درگذشت مرحوم محمد تجریشی میباشد . باین مناسبت‌مراسمی از ساعت ۵ تا ۷ بعداز ظهر درامامزاده عبدالله آرامگاه‌فتوحی برگزار خواهد شد .

خانواده های : تجریشی . منظوری . مهاجرایروانی سنجری .

آ ـ ۱۰۱۹۹

تسلیت

بانهایت تاسف و تاثر درگذشت مادر گرامی آقای عباس شوکتی همکار عزیزرابعموم بازماندگان آن شادروان صمیمانه تسلیت میگوئیم .

خدادادفرمانفرمائیان . علی‌هزاره . داریوش مهاجراسکوئی. شاپورراسخ . علی‌دفتریان . علیرضا رادبی . عبدالرضابختیار . امیرمنصور حشمتی . حسن صدیق . فریدون کمال‌هدایت . محمدعلی داورپناه . فرهنك‌مراد .

آ ـ ۲۲۳۸۴

سرکار خانم شیوا . سرکار خانم دکتر وثوق

مصیبت وارده را تسلیت عرض مینماید .

ازطرف پزشکان . بهیاران و کارمندان درمانگاه‌اورژانس کودکان ـ دکتر خدابخش

آ ـ ۱۰۲۲۵

خانواده محترم کسائی

کارکنان‌واعضاء انجمن همکاری خانه و مدرسه‌دبیرستان مکتبی مصیبت وارد مرا تسلیت عرض مینمایند .

رئیس انجمن خانه و مدرسه هدایت‌اله محمودی . رئیس دبیرستان مکتبی ـ شمسیه مولائی

آ ـ ۱۰۱۳۵

همکار گرامی جناب آقای محمودی

کارکنان و اعضاء انجمن همکاری خانه و مدرسه دبیرستان مکتبی مصیبت وارده را تسلیت عرض مینمایند.

رئیس انجمن همکاری خانه و مدرسه هدایت‌اله محمودی رئیس دبیرستان مکتبی . شمسیه مولائی

آ ـ ۱۰۱۳۳

هنرمند شایسته جناب آقای محمدعلی جعفری

فوت نابهنگام برادر عزیزتان را از صمیم قلب بجنابعالی و آن خانواده محترم تسلیت عرض نموده بقاء و سلامت بازماندگان را از خداوند متعال خواهانیم .

لاهیجان ـ اکبر پدیدارنظر و بانو . هادی‌فولادلو وبانو

آ ـ ۱۰۱۶۹

همکار ارجمند آقای ساسان پارسا

بانهایت تاسف مصیبت وارده را بجنابعالی و خانواده محترم تسلیت میگوئیم .

ناصر معتبر . مصطفی عطری . محمود مهدوی

آ ـ ۲۲۸۲۶

جناب آقای هاشم معادی

درگذشت تاثر انگیز پدرارجمندتان را صمیمانه تسلیت گفته و بقای عمر جنابعالی و خانواده محترم را از خداوند خواستاریم .

کارمندان حسابداری مرکز صنایع دستی

آ ـ ۲۲۸۲۰

جناب آقای هاشم معادی

بانهایت تاسف مصیبت درگذشت‌پدربزرگوارتان راحضور جنابعالی و خانواده محترم تسلیت عرض مینمائیم .

کارمندان صادرات مرکز صنایع دستی

آ ـ ۲۲۸۲۲

بانهایت تاثر و تاسف درگذشت مرحوم مغفور سیدعلی ابطحی را بعموم بازماندگان بویژه فرزند آن مرحوم آقای سیدمحمدباقر ابطحی تسلیت عرض مینماید .

هیئت رئیسه اتحادیه صنف عطار و سقط فروش تهران

آ ـ ۲۲۸۱۰

سپاسگزاری

از کلیه‌سروران عظام‌بویژه امراء وافسران،درجه‌داران ارتش، ژاندارمری و شهربانی‌وعلماء وروحانیون،روساء ادارای‌وکارمندان سازمانهای‌مختلف دولتی‌وملی وکلیه‌دوستان‌و آشنایانیکه‌در مراسم تشییع،تدفین وترحیم‌وهمچنین درمراسم‌شب‌هفت عزیزازدست رفته ماستوان‌دوم مهندس بهرام‌ادیب‌سنائی درتهران،خرم‌آباد، اهواز و ورامین‌حضورا شرکت‌ویابوسیله‌آگهی درجراید باابرازعنایات خود موجب تسلی خاطردل داغدیدگان رافراهم‌نمودند سپاسگزاری نموده وچنانچه بعلت تالمات‌روحی درعرض تشکر حضوری قصوری‌رخ داده است امیدبخشش داریم.

خانواده‌های: ادیب سنائی ـ مظاهری ـ بوذرجمهری ـ کشوری ـ سلمان‌زاده وکلیه خانواده‌های وابسته .

آ ـ ۱۰۱۸۹

سپاسگزاری

بدینوسیله از سروران و دوستان و بستگان که در مراسم تشییع و مجلس ترحیم مرحوم اندروش فازاریان شرکت فرموده و یا بوسیله جراید و تلگراف ابراز همدردی فرموده‌اند صمیمانه تشکر و سپاسگزاری مینمائیم و چنانچه بعلت تالمات روحی موفق بعرض تشکر حضوری نشدیم پوزش میطلبیم .

خانواده های فازاریان ـ هاراطونیان

آ ـ ۱۰۱۵۷

همکار ارجمند آقای ساسان پارسا

بانهایت تاسف مصیبت وارده را بجنابعالی و خانواده محترم تسلیت میگوئیم .

گروه صنعتی ملی

آ ـ ۲۲۰۸۲۴

بانهایت تاسف فوت مرحوم ربابه زرین‌خامه را بخانواده‌های زرین‌خامه ـ عاشق معلا . علی‌مجیدی تسلیت عرض مینمائیم.

یزد . حاج احمد مجیدی . حاج رضا منتظری . محمودآبیار

آ ـ ۱۰۱۳۱

بانهایت تاثر درگذشت مرحوم مغفور حاج‌رحیم‌ادرس که یکی از معمرین‌این‌صنف بود بعموم بازماندگان بویژه‌فرزندان آن مرحوم تسلیت عرض مینماید .

هیئت رئیسه اتحادیه صنف عطار و سقط فروش تهران

آ ـ ۲۲۸۱۲

جناب آقای دکترفتح‌الله اعلم استاد محترم

هیئت مدیره جامعه داروسازان ایران مصیبت وارده را به آن جناب و خانواده محترم اعلم تسلیت عرض‌مینماید .

هیئت مدیره جامعه داروسازان ایران

آ ـ ۲۲۸۱۴

جناب آقاح دکتر فتح‌اله اعلم استاد محترم

مصیبت وارده را به آن جناب و فامیل محترم تسلیت عرض مینمایم .

دکتر مهیار خلیلی

آ ـ ۲۲۸۱۶

همکار محترم آقای ابراهیم حفیقی

بااندوه فراوان درگذشت والده گرامیتان را تسلیت میگوئیم.

کارکنان واحد طراحی شهرسازی شرکت ملی ذوب‌آهن‌ایران

آ ـ ۲۲۰۷۲

جناب آقای دکتر عزیز عزیزی

بانهایت تاسف وتالم درگذشت شادروان حسین عزیزی ابوی محترم آنجناب را بشما وعموم خانواده تسلیت عرض نموده وبقاء عمر همگان را از ایزد متعال خواستار است.

سید محمود عسکری و بانو

آ ـ ۲۲۰۷۴

جناب آقای علی‌اصغر گرمسیری هنرمند شایسته

هیئت مدیره و بازرسان و مشاوران عالی و هیئت‌رئیسه کمیته‌ها و همچنین کلیه اعضاء سندیکای هنرمندان فیلم‌ایرانی درگذشت مادر گرامیتان را بجنابعالی و خانواده محترم‌شوکتی تسلیت می‌گویند .

دبیر سندیکای هنرمندان فیلم ایرانی ـ حمید قنبری

آ ـ ۲۲۴۰۸

مرگ جانگداز و فقدان اسف‌آور دوست عزیزمان آقای فتح‌اله مودن‌زاده را حضور همسر و فرزندان، پدر و برادر همچنین فامیل های:کرباسچی ، طهماسبی ،کدخدائی،شاکری، گرامی و سایر بازماندگان و برادر ارجمند آقای علی‌کدخدائی تسلیت میگوئیم .

شکروی. بهشتی. حکمی. بشارتیان. کرمانشاهی. اویسی. آزادگان . روحانی . رسول‌زاده. دکتر اخلاقی.

آ ـ ۱۰۱۱۹

کارکنان شرکت برق منطقه‌ای تهران

بانهایت تاسف درگذشت شادروان محمد اسماعیل کشاورز پدر گرامی آقای فریبرز کشاورز رئیس اداره حسابداری فنی‌بهداری شرکت را بعموم خانواده های سوگوار بخصوص بهمکار ارجمند خود تسلیت گفته و برای کلیه بازماندگان سلامت و شکیبائی آرزو دارند.

آ ـ ۲۲۸۴۶

همکار گرامی سرکار خانم ملک کشاورز

باقلبی اندوه‌بار درگذشت همسر ارجمندتان شادروان کسائی را به شما و خانواده ارجمند تسلیت میگوئیم.

ازطرف‌کارکنان آموزش‌و پرورش ناحیه ۱۳ تهران‌ـ‌علینقی ربانی

آ ـ ۲۲۸۵۶

همکار ارجمند آقای داودسده

دوستان و همکاران از درگذشت ابوی محترمتان متاثر و باعرض تسلیت خود را درتالمات وارده شریك میدانند .

طهماسبی . باوی . شهامت . صابری . پروینی . علوی طباطبائی . فتحی .

آ ـ ۱۰۲۱۱

مجالس وعظ و سوگواری

قال‌خاتم الانبیاء ارواح العالمین‌له‌الفداه

امرنی‌ربی بمحبت فاطمه‌سلام‌اله‌علیها

بپاس مقام رفیع دختر والاگهر پیغمبر اکرم (ص) حضرت صدیقه کبری فاطمه زهرا سلام‌اله‌علیها از ساعت ٦ الی ۹ونیم بعد از ظهر شنبه ۱۲ تیرماه بمدت ده شب مجلس سوگواری برقرار است.

و علاقمندان از بیانات خطیب دانشمند حضرت آقای فلسفی بهره‌مند خواهند شد.

نشانی : خیابان امیریه اول منیرنه منزل احمد شاه بابا

آ ـ ۲۲۸۵۴

در عزای زهرای اطهر

از شب یکشنبه یازدهم جمادی‌الاولی (۱۳ تیر)بمناسبت ایام فاطمیه تا ده شب مجلس تعزیه‌داری بانوی بزرگوار اسلام در منزل بنده خیابان تهرانو خیابان بهرامی تشکیل و انشاءالله دوستان مشارکت خواهند فرمود .

رسا مدیر روزنامه قانون

فاطمةبضعةمنی

توسل سالیانه به آستان حضرت صدیقه علیهاالسلام‌ازشب جمعه نهم ماه جاری ۱۱ر۴ر۵۰ از ساعت ۷تانه‌ونیم بعد ازظهر است و آقای شجونی واعظ محترم از ساعت۸ مستفیض‌می‌فرمایند. حضور شما تعظیم شعائر و سرفرازی ما خواهد بود.

سید عبدالرحیم سخائی

نشانی : سه‌راه ونك بطرف تجریش دست راست خیابان‌دوم (خیابان خاکی) دست راست درب چهارم .

۱ـ۲ آ ـ ۱۰۰۰۷

بمناسبت ایام سوگواری حضرت صدیقه اطهر فاطمه زهرا سلام‌اله علیها ازروزجمعه نهم جمادی‌الاولی تا جمعه شانزدهم ج۱ مطابق یازدهمتا هیجدهمتیر ماه مجلس سوگواری در منزل حجةالاسلام حاج‌آقاحسین‌آیت‌اله‌زاده اصفهانی‌منعقد میباشد.

به منظور تعظیم شعائر دینی و بمناسبت ایام سوگواری صدیقه کبری فاطمه زهرا علیهاالسلام یگانه دخت پیغمبر اسلام و واسطه بین نبوت و ولایت مجلس سخنرانی ازساعت ٦ تا ۷ صبح روز جمعه ۱۱ر۴ر۵۰ بمدت ده روز در مسجد بهدیه میدان شوش اول خیابان سپهد رزم‌آرا برپا است و خطیب ارزنده اسلامی جناب آقای دکتر منافی سخنرانی میفرمایند از عموم علاقمندان به خاندان رسالت و ولایت خاصه طبقه جوان دعوت میشود که دراین مجلس پرفیض شرکت فرمایند.

هیئت سیاوشانیهای مقیم مرکز

آ ـ ۹۹۷۵

بمناسبت شهادت حضرت زهرا علیهاالسلام از شب‌یکشنبه ۱۱ جمادی تاده شب مجلس سوگواری در منزل مرحوم‌والد علیه‌الرحمه دریامنار برقراراست .

فرزندان مرحوم حاج سیف‌الاشراف افجه

آ ـ ۱۰۰۱۱

طبق معمول سنواتی بمناسبت ایام رحلت بانوی اسلام حضرت صدیقه کبری علیهاسلام مجلس سوگواری و خطابه ازلیله یکشنبه ۱۱جمادی‌الاول در مسجد حضرت ولی عصر (ع) واقع درخیابان حشمت‌الدوله منعقد واز ساعت ۸ونیم بعدازظهر واعظ محترم جناب آقای شمس گیلانی سخنرانی و ذکر مصیبت میفرمایند . از اهالی محل و علاقمندان دعوت میشود که در مجلس مذکور شرکت‌و استفاده فرمایند .

هیئت مدیره مسجد ولی‌عصر

آ ـ ۱۰۱۸۳

قال‌النبی(ص) فاطمة بضعتی

طبق معمول سنوا

اطلاعات
۱۳۰۱

پنجشنبه ـ دهم تیر ماه ۱۳۵۰
هشتم جمادی‌الاول ۱۳۹۱ ـ اول ژوئیه ۱۹۷۱
شماره ۱۳۵۳۳ ـ سال چهل و ششم
استخراج دکتر ریاضی کرمانی

ساعات شرعی

اذان صبح . . . . . ساعت ۲ و ۵۶ دقیقه
طلوع آفتاب . . . . . ساعت ٤ و ۵۰ دقیقه
ظهر شرعی . . . . . ساعت ۱۲ و ۹ دقیقه
اذان مغرب . . . . . ساعت ۷ و ٤۱ دقیقه

سیاست خانه‌سازی دولت مشخص شد

* **اعتبارات دولتی برای تهیه مسکن طبقات کم درآمد ، پائین متوسط ومتوسط متمرکز خواهدشد**
* **دولت بخش خصوصی را برای شرکت درامر تهیه مسکن تشویق خواهدکرد**

احمد مرادی

سیاست دولت درباره مسکن ونهضت‌ایجادواحدهای‌مسکونی روشن شد وازاین‌پس دردرجه اول قرار است اعتبارات بخش عمومی ، درجهت تامین مسکن برای طبقات کم‌درآمد ، پائین متوسط ، و احیانا متوسط تجهیز شده و به مصرف برسد.

برای این منظور گروه های مختلف مردم به پنج طبقه بدین شرح تقسیم‌بندی‌شده‌اند: طبقات بادرآمدکم،پائین‌متوسط،متوسط بالای متوسط‌ومرفه، اعتبارات بخش عمومی در درجه اول ، جهت‌اجرای‌آپارتمان‌سازی‌ارزان قیمت و اجاره دادن به گروه کم‌درآمد که توانائی پرداخت اقساط خرید واحد مسکونی را ندارند مصرف خواهد شد و در درجه‌بعدپروژه‌های آپارتمان سازی ارزان‌قیمت وفروش آن به اقساط طویل‌المدت با بهره کم اجرا خواهد شد . و در صورتی‌که امکانات اجازه بدهد برای‌طبقات‌متوسط نیز آپارتمان سازی میشود و در مرحله بعد خانه های سازمانی در مناطقی که امکانات‌ایجاد مسکن توسط بخش خصوصی وجود نداشته باشد ایجاد خواهد شد . بطور کلی کمک و تشویق موسسات یاافرادی‌که‌برای‌طبقات‌کم‌درآمد، پائین متوسط بخواهند مسکن تهیه‌کنند اصول‌سیاست مصرف اعتبارات بخش‌عمومی رادرامر مسکن تشکیل خواهد داد .

افزایش سرمایه

در مورد اعتبارات بخش خصوصی ، این اعتبارات برای ایجاد واحد های مسکونی‌جهت طبقات متوسط و احیانا بالای متوسط باید تجهیز شود.

برای‌اعمال سیاست فوق در نظراست که سرمایه‌بانک رهنی ایران اضافه‌شود، تابتواند وام زیادتری بپردازد . صندوق پس‌انداز مسکن تقویت خواهد شد و شرکت‌های ساختمانی از طریق تسهیلاتی که برای آنان تامین میشودتشویق‌خواهندشد.

برای جلب اعتبارات بخش خصوصی جهت‌ایجادواحدهای مسکونی ، سرمایه هائی که در این موردبمصرف میرسدبوسیله دولت و یا بانک ها تضمین خواهدشد. برای اینکار در نظر است کمکهای‌لازم‌از لحاظ‌نرخ بهره، هزینه تاسیسات شهری و بالاخره زمین برای کمک به سرمایه گذاری بخش‌خصوصی بشود .

نرخ بهره

درباره نرخ بهره نحوه عمل جنین خواهدبود که تفاوت نرخ بهره روز وبهره‌ای که مردم ، بابت اقساط واحد مسکونی میپردازند ، از طرف بخش دولتی‌برای کمک به این برنامه رفاه اجتماعی پرداخت میشود.

درمورد هزینه تاسیسات شهری باید طوری عمل شود تاحد امکان‌پذیر در جاهائی که محلات جدید احداث خواهد شد ، سرمایه لازم جهت ایجاد تاسیسات شهری . از منابع خصوصی و یا دولتی تهیه‌شود و بنابه امکانات خریدار بعدا ازوی دریافت گردد.

درباره زمین سیاست دولت براین‌خواهد بود که حداکثر از زمین های دولتی برای ایجاد واحد های مسکونی استفاده شود . استفاده از زمین دولتی بیشتر برای ایجاد واحد های مسکونی طبقات کم درآمد ، پائین‌متوسط و احیانا متوسط خواهد بود .

باین ترتیب ازاین پس‌سرمایه‌گذاری دولت برای تامین واحد های مسکونی روی طبقات کم‌درآمد ، پائین متوسط و متوسط تمرکز خواهد یافت.

مصاحبه شهبانو درباره جشن‌های شاهنشاهی

علیاحضرت شهبانو در طول چند روز اقامت غیر رسمی در پاریس ،از چند مرکز هنری و اجتماعی بازدید کردند . عکس علیاحضرت را در «موزه انسان» پاریس نشان میدهد . سمت‌چپ بانو پمپیدو همسر رئیس جمهوری فرانسه است که در این بازدید علیاحضرت شهبانورا همراهی کرده است.

* **ما دو هزارو پانصدمین سال دوام موجودیت خود را به عنوان یك ملت واحد جشن میگیریم**
* **مطبوعات‌فرانسه‌ازشاهنشاه و شهبانو تجلیل کردند**

تلویزیون فرانسه مصاحبه‌ای را که علیاحضرت شهبانوی ایران در سفر اخیرشان به پاریس انجام داده‌اندپخش کرد.شهبانو در این مصاحبه درباره خاطرات دوران تحصیل خود در فرانسه ونیز درباره جشن دو هزارو پانصدمین سال بنیان گذاری شاهنشاهی ایران‌مطالبی دریاسخ خبرنگار تلویزیون فرانسه‌بیان فرمودند .

در مورد این جشن علیاحضرت گفتند : ما در حقیقت دوهزارو پانصدمین سال دوام موجودیت خود را به عنوان یك ملت‌واحد جشن خواهیم گرفت‌برای ما این مداومت بیش‌از هر چیز اهمیت دارد . چون کمتر ملتی را می توان یافت که چنین سابقه مداوم و پرافتخاری در تاریخ تمدن جهان داشته باشد .

شهبانو افزودند : که قسمت عمده هزینه جشن دو هزارو پانصدمین سال بنیان گذاری شاهنشاهی ایران صرف بوجود آوردن آثاری خواهد شد که برای همیشه در گنجینه ثروت ملی این کشور باقی خواهد ماند . شهبانو در این زمینه بخصوص به تاسیس چهارهزار مدرسه در روستاها ، تاسیس استادیوم شیراز و موزه‌فرش تهران ، واردوی تخت جمشید که قراراست بیك دهکده و تفرجگاه مخصوص جهانگردان تبدیل شود اشاره فرمودند .

علاوه براین شهبانو یادآوری کردند که در چارچوب جشن دو هزارو پانصدمین سال بنیان گذاری شاهنشاهی‌ایران بورس مخصوصی بنام کورش‌بزرگ به چهار کودك‌به عنوان نمایندگان چهارنژاد بزرگ خانواده بشری تعلق‌خواهد گرفت‌تااز آن‌برای ادامه‌تحصیلاتشان استفاده کنند.

مطبوعات

به مناسبت تشریف فرمائی علیاحضرت شهبانو به پاریس رپرتاژ های مصوری در روزنامه های کثیرالانتشار فرانسه از جمله اوروروفیگارو،ولاناسیون، منتشرشده‌است ودرباره‌شخصیت انسانی و خدمات شهبانو و همچنین تجلیل از شاهنشاه آریامهر مقالات متعددی‌به چاپ رسیده‌است که هرکدام ، نمایانگر محبوبیت و شخصیت جهانی شاهنشاه و شهبانو ایران است .

جایزه‌ارج
برای شاگرد اول کنکوردانشکده‌فنی

کارخانجات ارج هرسال به شاگرد اول‌کنکور دانشکده فنی با شرایط خاصی مبلغ یکصد هزار ریال جایزه و کمک‌هزینه تحصیلی میپردازد .

این جایزه بخاطر کمک به دانشجویان طراز اول و ایجاد انگیزش‌برای خوب‌درس‌خواندن وکسب دانش مهندسی درمیان جوانان، همه ساله پرداخت میشود .

برنده جایزه دانشجوئی‌است که مجموع یا معدل نمرات او در کنکور داوطلبان ورود به دانشکده فنی دانشگاه تهران بیش از دیگران باشد و لزوما در همین دانشکده ثبت‌نام‌کرده وبه‌تحصیل خود ادامه دهد

برنده جایزه همچنین‌میتواند در مدت تعطیلات تابستانی دانشگاه در کارخانه های ارج به کارآموزی اشتغال ورزد و اگر مایل باشد پس از پایان تحصیلات به استخدام شرکت ارج درآید. پرداخت این‌جایزه گام مثبت دیگری است که‌ارج در راه کمک به‌پیشرفت صنعت کشور برمیدارد .

جناب آقای فرهاد هرمزی

پیروزی درخشان سازمان فاکوپارادراحراز مقام اول مسابقه بین‌المللی تبلیغات خدمات عمومی و اجتماعی که نمودار دیگری از مراتب نبوغ و ابتکار و هنرنوآور جنابعالی دررشته تبلیغات است صمیمانه تبریك میگویم و بداشتن چنین هموطنی که درسطح جهانی برای کشورعزیز ما توفیق کسب افتخاری بزرك‌رابدست آورده مباهات‌میکنم.

انوشیروان روحانی

آگهی‌جهت‌اطلاع وام‌دهندگان

بموجب تبصره ماده ٤۰ قانون مالیات های مستقیم مصوب ۱۲ر۲۸ر٤۵ کلیه وام دهندگان مکلفند اظهارنامه مالیاتی مربوط بدرآمد بهره حاصل از معاملات خود در سال ۱۳٤۹ راتنظیم و تاآخر تیرماه سال ۱۳۵۰ بدفترممیزی مالیاتی حوزه شغل و درصورت نداشتن محل شغل بدفتر ممیزی محل سکونت خود تسلیم دارند و مالیات متعلق را بنرخ مذکور درماده ۱۳٤ احتساب و پرداخت نمایند (اسناد ثبتی وام که درسال ۱۳٤۹ دردفاتر اسنادرسمی تنظیم و مالیات همان سال وسیله دفاتر اسناد وصول گردیده است‌ازجهت تسلیم اظهارنامه مشمول مقررات‌تبصره ۳ ماده ٤۰ قانون نخواهد بود .

لذا بدینوسیله باطلاع کلیه مودیان مذکور میرساند که اظهارنامه مالیاتی آنان تحت فرم شماره ۲۲ ازطرف وزارت دارائی تهیه شده و درتمام حوزه های مالیاتی موجود است .

از مودیان محترم تقاضا میشود فرم مذکور را باتوجه بمقررات و دستورالعملی که درظهر آن چاپ شده است‌در مهلت مقرر قانونی تنظیم و ضمن پرداخت مالیات متعلق بحوزه مالیاتی ارسال دارند تاهم بتکلیف قانونی واجتماعی خود عمل نموده باشند و هم بیجهت مشمول پرداخت‌جریمه و زیان دیرکرد نشوند . م‌الف ٤۲۵۰

وزارت دارائی

وزارت بهداری
اداره کل بهداری تهران

آموزشگاه بهیاری رازی

آموزشگاه‌بهیاری‌رازی‌باشرایط‌زیر عده‌ای داوطلب دختر و پسر می‌پذیرد :

دارابودن گواهینامه دوره اول دبیرستان
سن بین ۱۶ تا ۲۶
ارائه برگ معافیت ویاپایان خدمت وظیفه (برای پسران)

از بین کلیه داوطلبان تعدادی از طریق امتحان ورودی و مصاحبه انتخاب خواهند شد . داوطلبان میتوانند برای کسب اطلاعات بیشتر و ثبت‌نام از اول تیر ماه تا پایان مرداد همه روزه از ساعت ۸ تا ۱۲ و ۱ ظهر با دردست داشتن چهار قطعه عکس ٤×۶ ،اصل شناسنامه‌ودو برگ فتوکپی آن وتاییدیه‌مدرك تحصیلی بدفتر آموزشگاه واقع در امین آباد شهر ری مرکز پزشکی رازی مراجعه نمایند .

امتحان ورودی دوم شهریور ساعت هشت بامداد در سالن کنفرانس مرکز پزشکی رازی برگزارخواهدگردید.

گروه‌فرهنگی‌مرجان
دبیرستان‌دخترانه‌مرجان

برای تمام کلاسها و سال اول راهنمای تحصیلی ثبت‌نام‌میکند

۸ تا۱۲ صبح ـ ٤ تا ۶ بعد ازظهر

نشانی ـ خیابان پهلوی بالاتر از سه راه بیمارستان‌مهر جنب پمپ بنزین کوچه جاوید

تلفن ٤٤۸۷۸

اطلاعیه
سازمان پزشکی استخر

بمنظور کمک بامر بهداشت تلقیح واکسنهای تلح کودکان (خوراکی)آبله ـ وبا ـ حصبه ـ دیفتری ـ کزاز ـ سیاه‌سرفه را **درتمام مدت شبانه روز وتعطیلات برای‌عموم بطوررایگان انجام میدهد**

آدرس ـ کمرگ خیابان شیروخورشید چهارراه استخر
تلفن ۹۵٤۰۰٤ ـ ۹۵٤۰۰۵ ـ۹۵۱۷۹۳ـ ۹۵۰۵۸۱

آجرماشینی بانك رهنی‌ایران‌خوش رنك ـ محکم و بعلت سبکی وزن برای حمل بشهرستان ها باصرفه است .
قیمت پای کوره همان ۱۰۰۰ ریال برای ۱۰۰۰ قالب است .
نشانی محل فروش:فروشگاه بانك رهنی ایران ـ خیابان فردوسی

آگهی استخدام

بانک ملی ایران برای تامین کادر بهیاری بیمارستان این‌بانک تعداد ۱۰ نفر دوشیزه که دارای گواهینامه قبولی سوم متوسطه بوده و معدل گواهینامه آنان کمتر از ۱۲ نباشد با شرایطزیر جهت سال تحصیلی ۵۱ـ ۱۳۵۰ بخدمت‌میپذیرد.

تابعیت ایران ، حداکثر سن ۲۰ و حداقل ۱۸ سال ، نداشتن سابقه محکومیت کیفری بگواهی مراجع قضائی ، داشتن سلامت کامل بگواهی بهداری بانک ملی ایران .

داوطلبان واجد شرایط فوق میتوانند تقاضای خود را حداکثر تا پایان روز دهم مرداد ماه ۱۳۵۰ بانضمام مدارک زیر بوسیله پست سفارشی بدفتر بهداری بانک ملی ایران ارسال دارند .

تقاضای شغل باقید نشانی کامل، دوبرگ رونوشت‌مصدق شناسنامه و یک برگ فتوکپی گواهینامه سوم متوسطه .

بانك ملی ایران

آگهی تاسیس

۶ر۲٤۳۸

۸ر٤ر۵۰

مدرسه‌عالی مرجان

نظر بماده ۸ آئین‌نامه اصلاحی ثبت‌موسسات غیرتجارتی مدرسه عالی مرجان در شهرستان اراک در تاریخ ۶ر٤ر۵۰ تحت شماره۱۲۱۵ در این اداره ثبت و خلاصه‌اساسنامه‌بشرح زیر جهت اطلاع عموم در روزنامه رسمی و یکی از جراید کثیرالانتشار تهران منتشر میشود .

۱ـ نام موسسه مدرسه عالی مرجان
۲ـ موضوع ایجاد محیط مناسب و فراهم‌آوردن موجبات و وسائل شایسته آموزش در رشته های فیزیک شیمی زیست‌شناسی و ادبیات فارسی.
۳ـ دفتر مرکزی تهران انتهای فرح شمالی بیست متری پناهی شماره ۲۷
٤ـ تاریخ تشکیل و مدت بارعایت ماده ۵۸٤ـقانون تجارت از تاریخ ۱ر۳ر۵۰ بمدت نامحدود
۵ـ تابعیت ـ ایرانی .
۶ـ موسسین آقایان پرویز خانلری ـ حسین گل‌گلاب ـ ایرج ایمن ـ پرویز تسلیمی ـ پرویز شهریاری ـ عبدالکریم قریب :
۷ـ هیئت امناء :

جناب آقای دکترمنوچهر اقبال	آقای عبداله شیبانی
خانم لیلی آهی	آقای احمد آرام
آقای منوچهر بزرگمهر	آقای محمد کوهپایه
آقای یحیی مهدوی	آقای حسین‌گل‌گلاب

ونماینده وزارت علوم‌وآموزش عالی

۸ـ رئیس مدرسه و دارندگان حق امضاء آقایان عبدالکریم قریب بسمت ریاست مدرسه و پرویز شهریاری بسمت خزانه‌دار انتخاب گردیدندو حق امضاء در کلیه امور مالی با آقای پرویز شهریاری باتفاق یکی از دونفر (آقایان احمد آرام و عبدالکریم قریب) معتبر خواهد بود .
۹ـ بموجب نامه شماره ۵۹۹۱ ـ ۲٤ر۳ر۵۰ وزارت علوم و آموزش عالی نام مدرسه از مدرسه عالی ری به مدرسه عالی مرجان تغییر یافته است.

رئیس اداره ثبت شرکتها ومالکیت صنعتی . مهدی نراقی

این ستون، نخست سفیدبود که‌برآن هیچ‌نقش نبسته‌بود. یك اندیشه بود. آنگاه نام زنان و مردان نیك اندیشی برآن نقش بست که با شورو اشتیاق ، از چهار گوشه کشور به رستاخیز فرهنگی جشن شاهنشاهی ایران‌روی آوردند .

زن‌سالخورده خوزستانی‌ومرد کهنسال خراسانی ، در راه تحقق آرمان های رستاخیز ، دوشادوش جوانان بحرکت درآمدند .

اصناف‌و بازرگانان، شرکتها و صاحبان صنایع، هنرمندان و فرهنگیان ، با سازمان های لشگری و کشوری و طبقات مختلف مردم همگام شدند ، ودو هدتی‌بس کوتاه، سراسر میهن ما ، تجلی‌گاه نیك اندیشی و اراده ملتی شد که با الهام از نیات عالی رهبر خردمند خود در آفریدن شگفتیها زمان نمی شناسد و در راه رسیدن به دوران تمدن بزرك،حرکتی پرخروش آغاز کرده است .

ساعت ۲۲ روز سه شنبه هشتم تیرماه ، این فرصت درخشان و تاریخی ، برای نمایش وحدت و همبستگی ملی ، با موفقیتی بی‌نظیر به پایان رسید و با آنکه شوق پیوستن به رستاخیز باوج خود رسیده است،این ستون بسته میشود .

اما نام گروهی از زنان و مردان نیك اندیش ، که در آخرین روز های رستاخیزبه خرید مدرسه اقدام کرده‌اند، هنوز انتشار نیافته است و برای تجلیل از آنان ، درج اسامی خریداران مدارس یادبود ، در صفحات روزنامه همچنان ادامه خواهد یافت .

آنگاه نام‌نیك‌اندیشان، همراه با تاریخچه این رستاخیز پر شکوه ، در کتاب نام های جاویدان درج میگردد . با نشر این‌کتاب ،نام پیشگامان رستاخیز ، برصحیفه زرین تاریخ جاودانه ثبت خواهد شد و سند زنده‌ای از آگاهی و بینائی ایرانی عصر انقلاب برای افتخار نسل های آینده بیادگار خواهد ماند .

اینك کاروان عظمت و نیك اندیشی ،به سرمنزل مقصود رسیده است . از هم‌اکنون میتوان طنین صدای شاد کودکان امیدوار روستا ها را در ۲۵۰۰ مدرسه یادبود شنیدو این ، مشعل جاویدان وپرفروغی است‌که هرایرانی میتواند به داشتن سهمی در افروختن آن افتخار کند .