







局 着		局 發		人 信 受	
印 附 日	取受 扱者信	信受 午	付受 午	第	時
					
			時	時	第
分	字	分	日	號	報
定指 日本政府電報送達紙				人 信 發	
事記 着第					
				三 五 號	

昭和二十八年八月廿七日

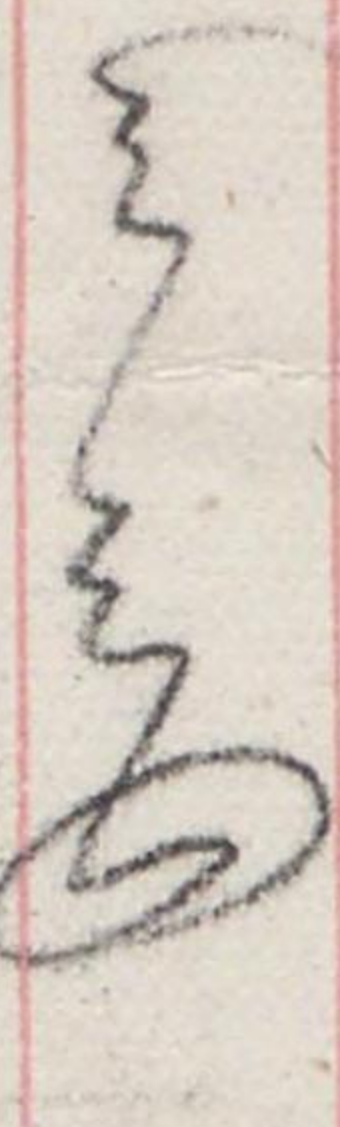

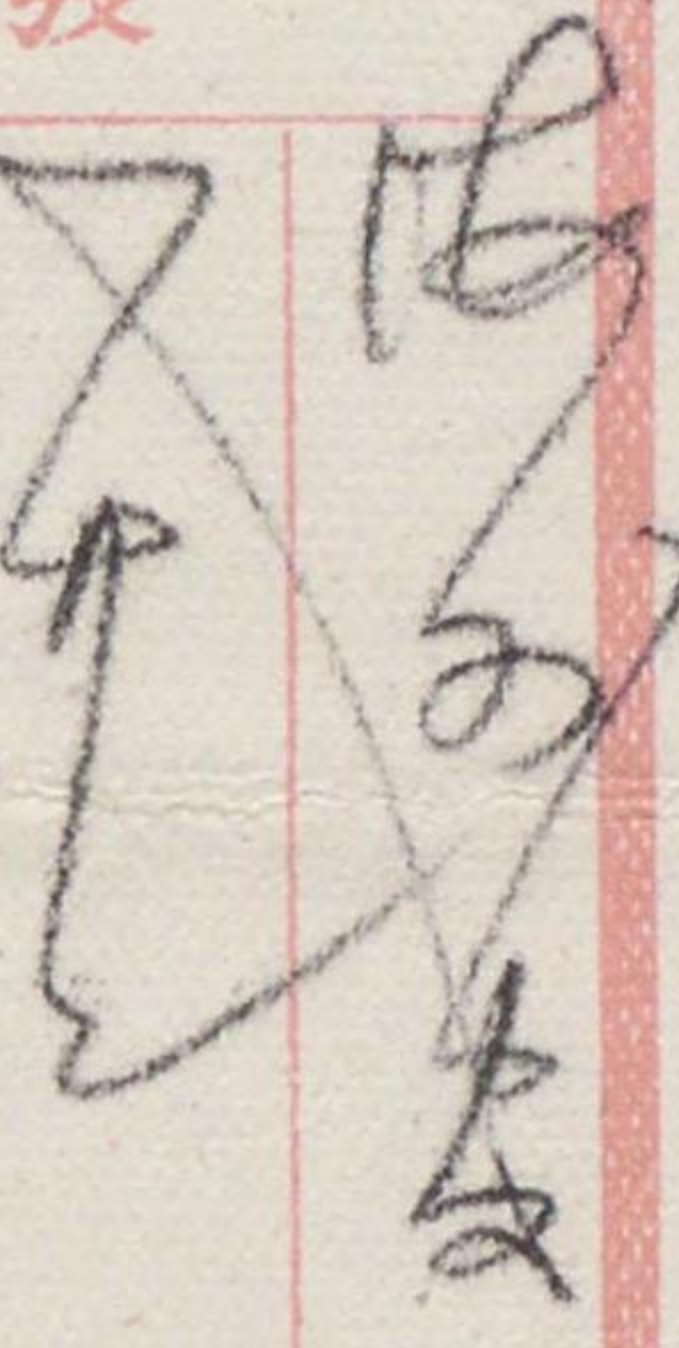

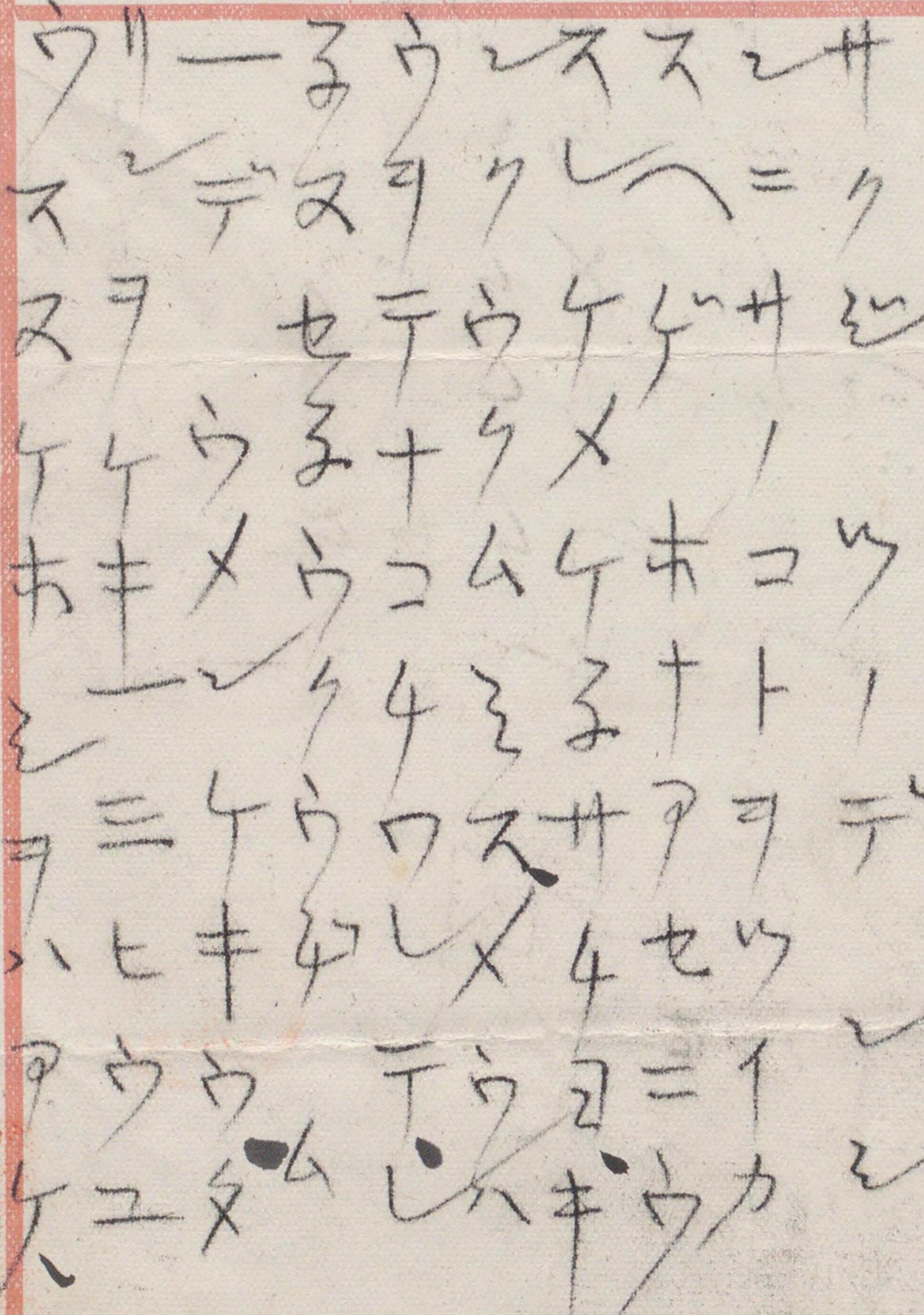
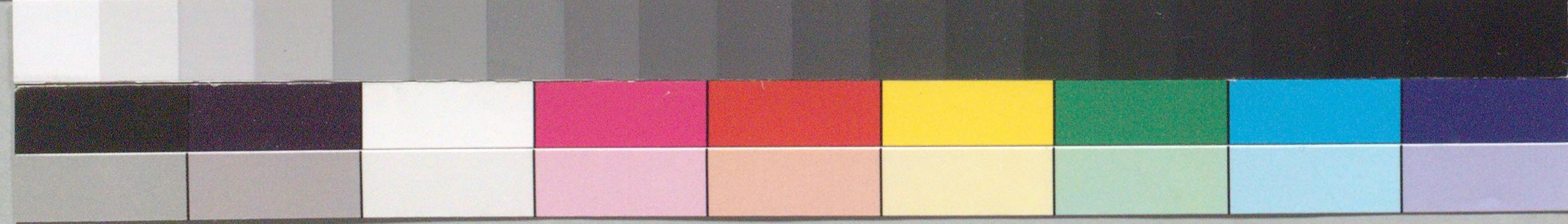
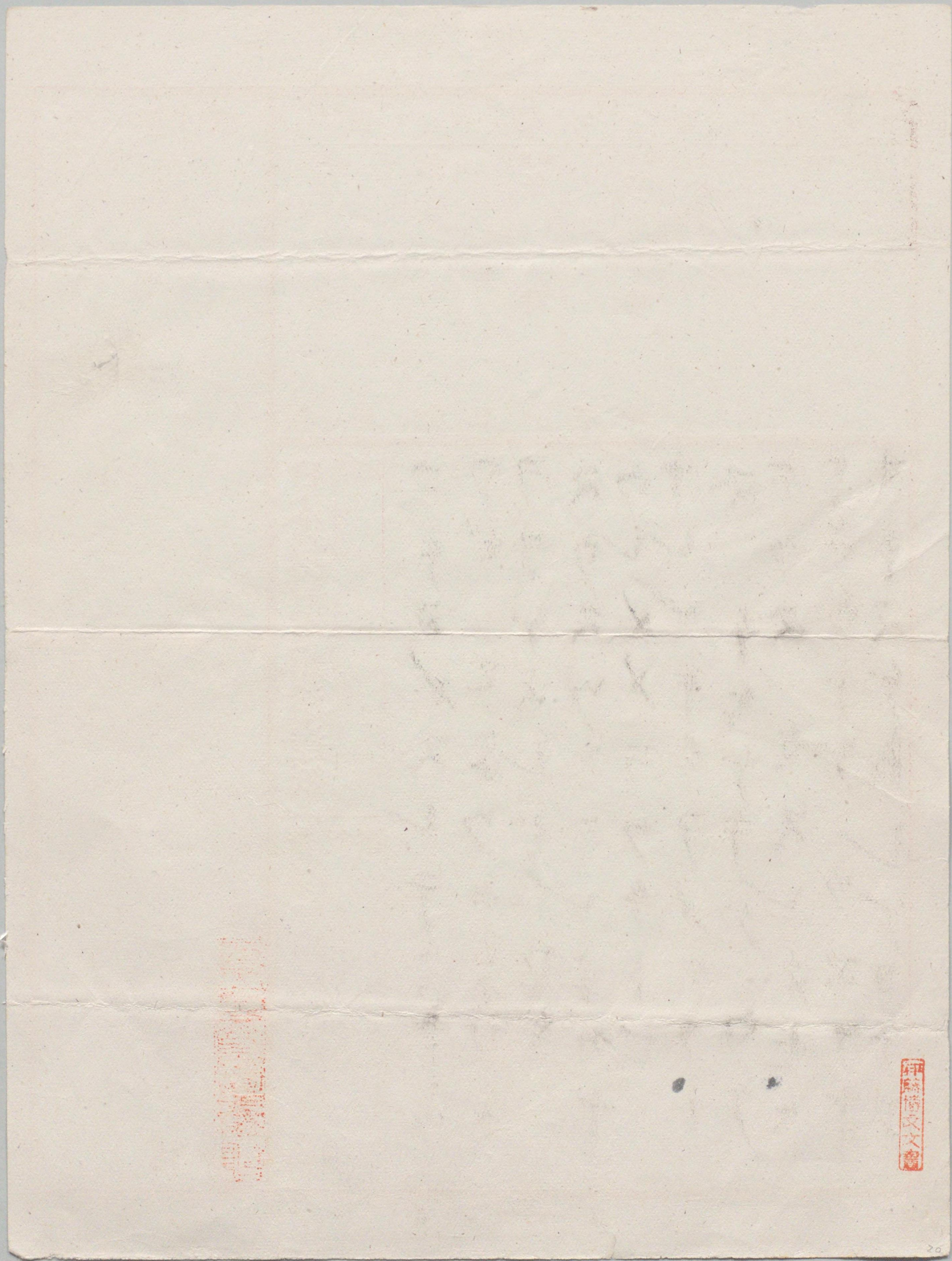
国立国会図書館 伊藤博文関係文書(その1)書類の部 344-16

局 着			局 發			人 信 受						
印	附	日	取受 扱者信	信受 午	時	分	字	分	日	號	局	報
市ウキヌヤウヌヲワコ キユウシロウヲセム ヌウヌムメヌケム ケトセキメウホセム ホテセムムラニミ子ス ヌスキヲフテミウシ ケウニカメムウテ コヌハト子ウケ子 4ヲ七ウ十ジナソホ ワヤ七テトキムハ												
定指 日本政府電報送達紙 事記 着第 號												



昭和二十八年八月廿四日

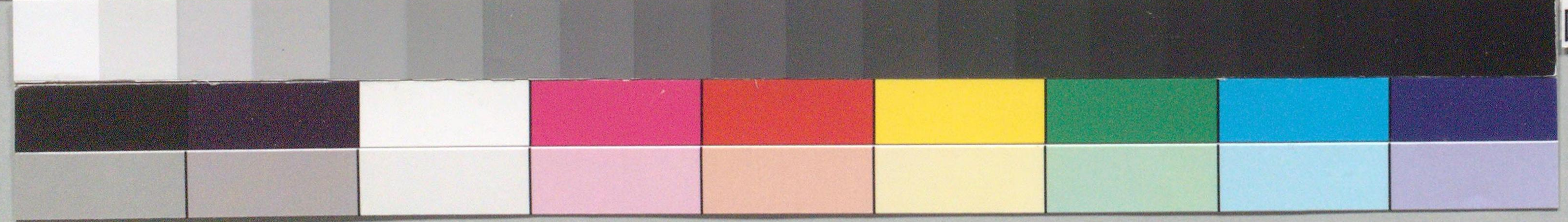

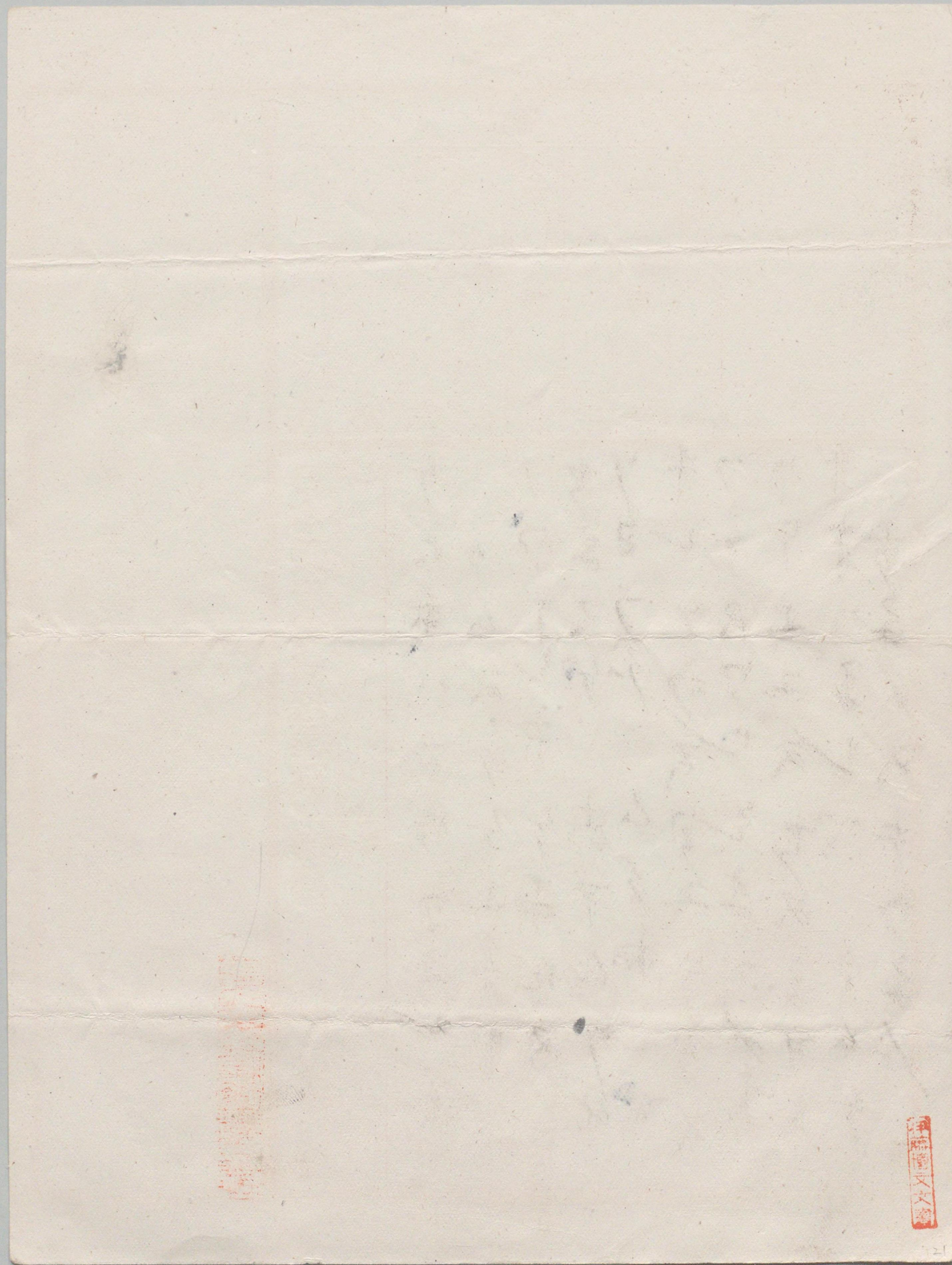

国立国会図書館 伊藤博文関係文書(その1)書類の部 344-16

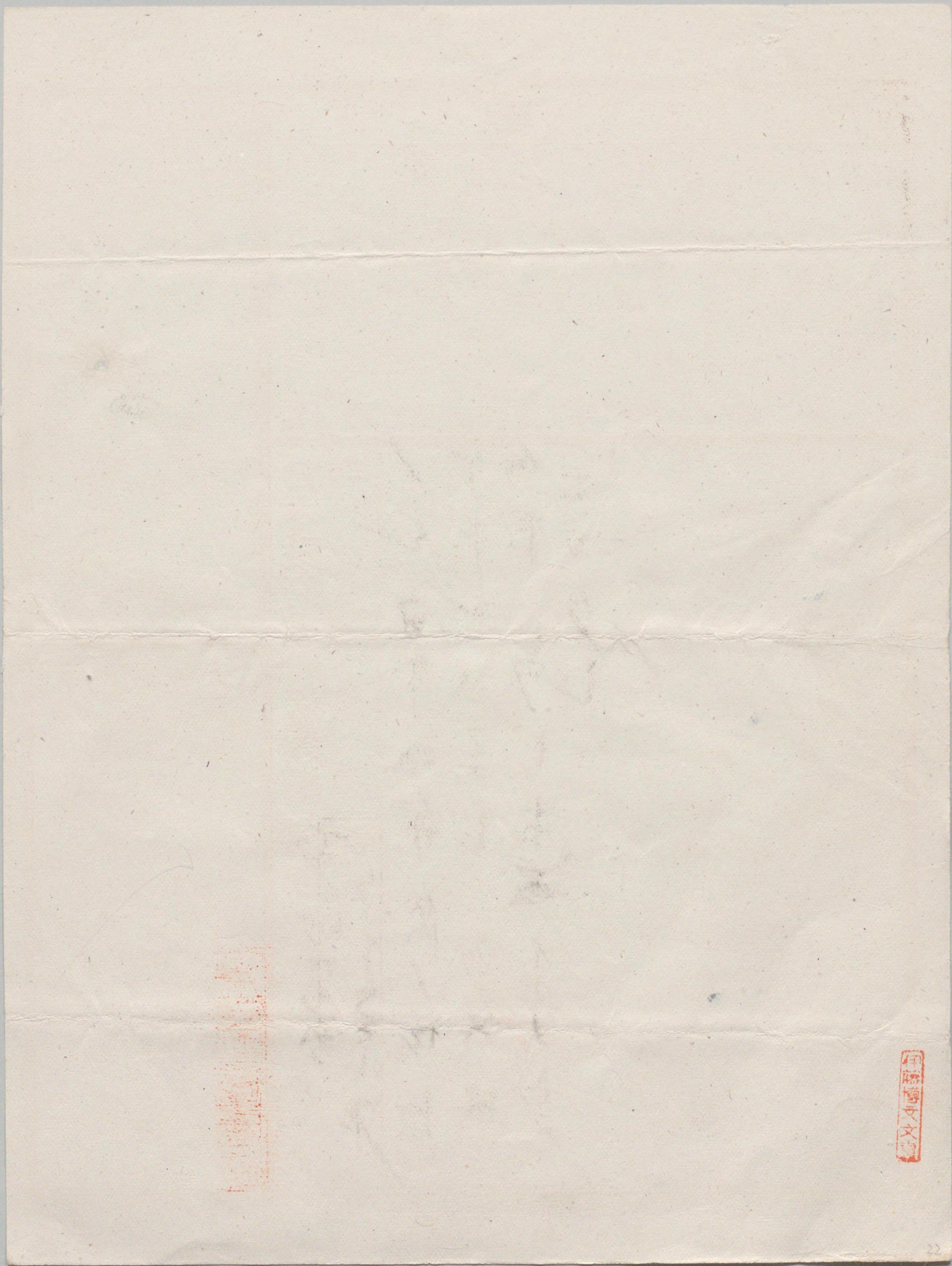

伊藤博文

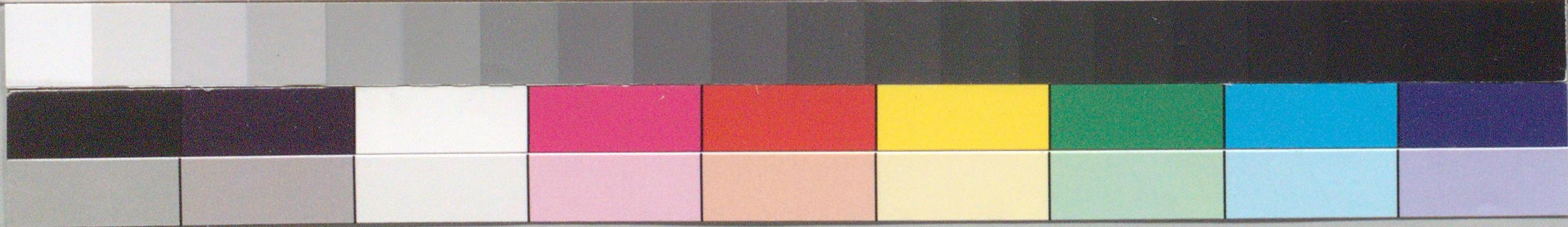

国立国会図書館 伊藤博文関係文書(その1)書類の部 344-16

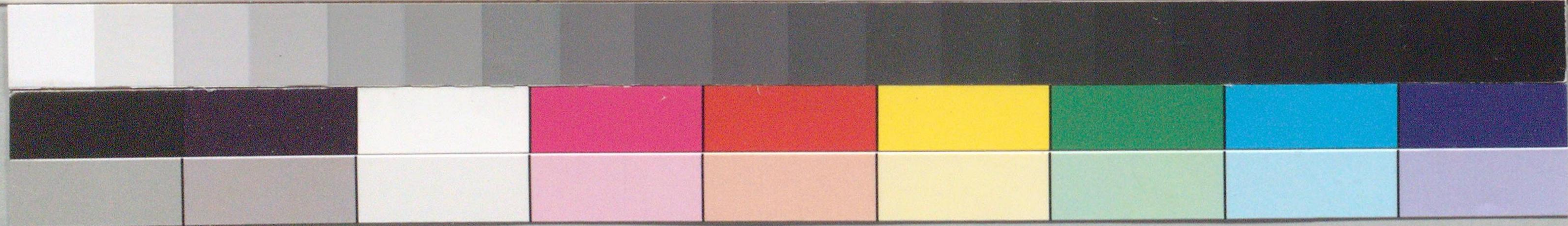
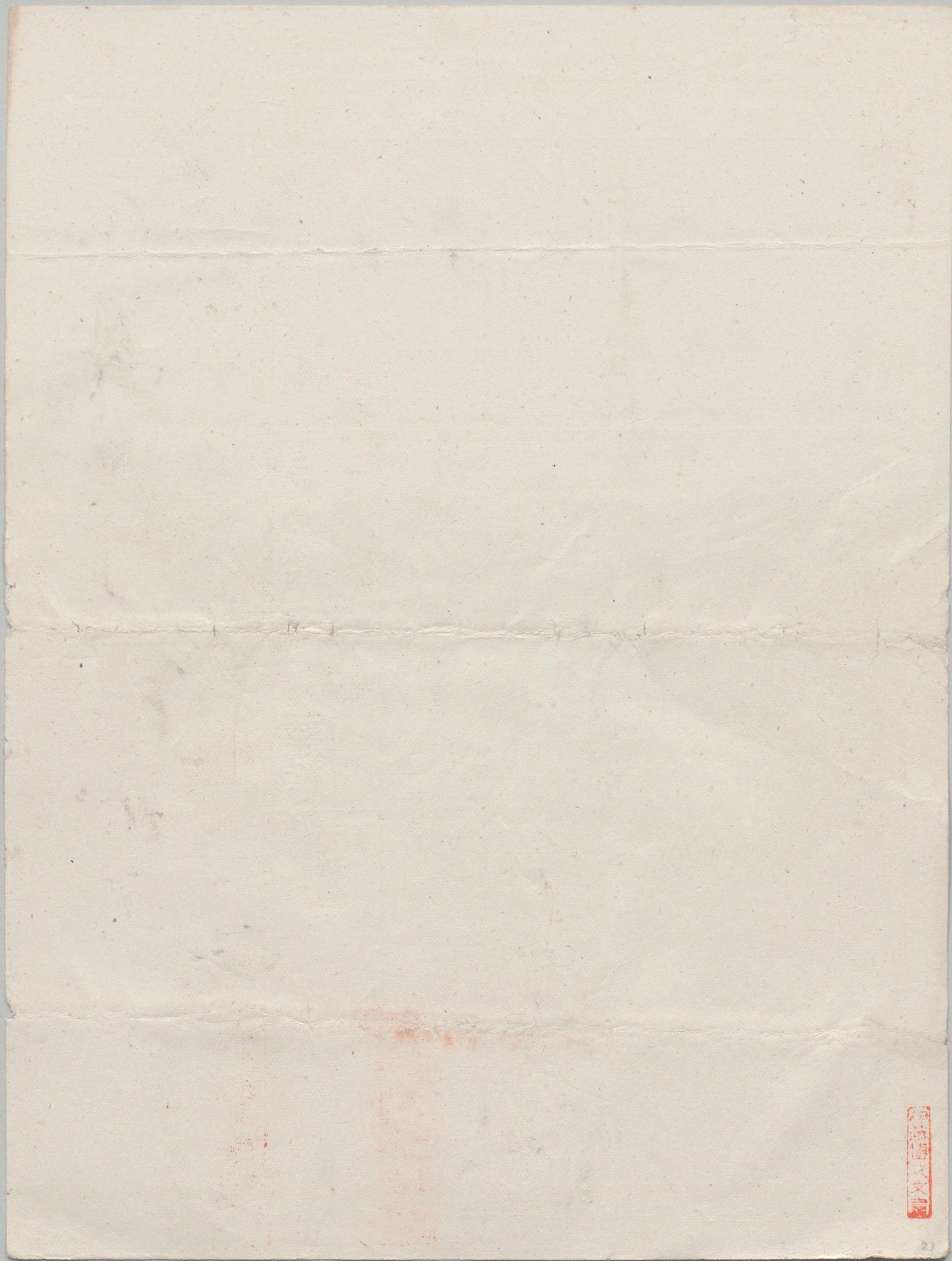

国立国会図書館 伊藤博文関係文書(その1)書類の部 344-16