

# 經濟動向統計

三十六年九月  
主計處編

南京圖書館藏

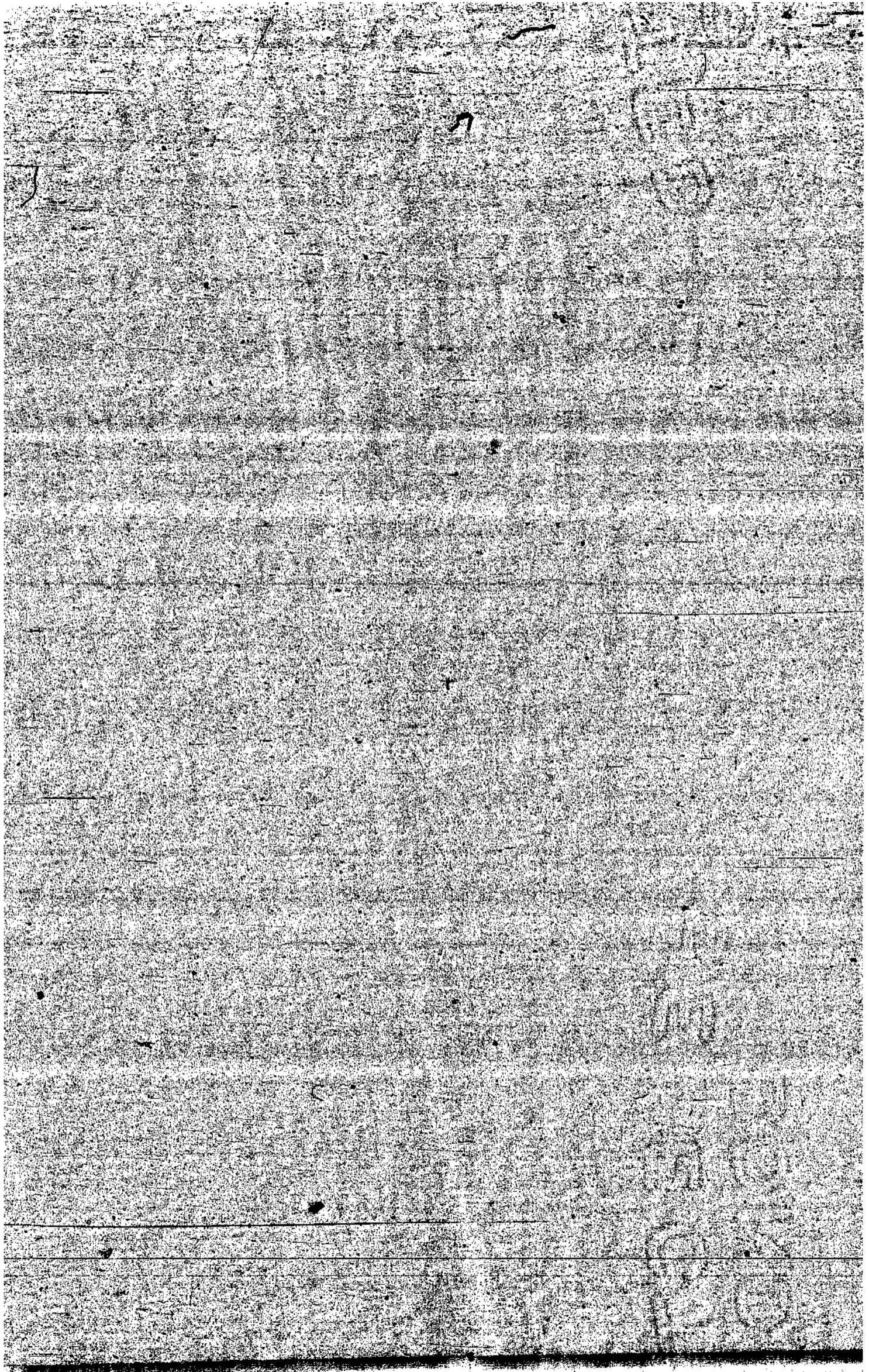

# 目 錄

1. 中央財政收支	1—6
2. 公債	7—8
3. 糧食征集	9—10
4. 糧食配撥	11—12
5. 國家行局存放款	13—16
6. 上海市商業行政存放款	17
7. 金融行市	18
8. 票據交換	19
9. 物價指數	20—21
10. 主要物品價格	22
11. 工礦生產	23
12. 中國紡織建設公司紗布產銷	24
13. 燃料運銷	25
14. 進出口貿易	26—27
15. 交通運輸業務	28—33
16. 勞工工資	34
17. 善後救濟	35
18. 省市庫收支	36—39

# 中央財政收支

## 甲收支預算

民國三十六年九月

單位：國幣百萬元

項 目	歲 出		歲 入	
	數 額	百分比	數 額	百分比
總 計	27,261,166	100.00	11,057,516	100.00
原定預算	9,370,407	34.37	9,370,407	84.74
追加預算 <sup>(1)</sup>	17,890,759	65.63	1,687,109	15.26

材料來源：根據主計處歲計局之材料編製

說 明：(1)為截至九月二十六日經國務會議核定之追加總數減去減總數之餘數。

南京圖書館藏

## 乙. 國庫收入

民國三十六年九月

單位：國幣百萬元

科 目	本 月		本 年 累 計	
	數 額	佔總計之 百分數	數 額	佔總計之 百分數
總 計	4,929,770	100.00	21,403,278	100.00
國稅收入	840,717	17.05	4,508,480	21.06
土地稅	2,464	0.05	98,176	0.46
直接稅	159,511	3.24	1,016,029	4.74
貨物稅	420,709	8.53	1,814,962	8.48
關稅	184,591	3.74	1,016,545	4.75
鹽稅	73,442	1.49	562,768	2.63
租稅外收入	317,769	6.45	2,187,397	10.22
行政規費	3,270	0.07	16,155	0.08
國有事業	15,439	0.31	29,689	0.14
財產及物資售價	284,647	5.77	1,973,867	9.22
捐款及贈與	10	0.00	4,073	0.02
其他	14,403	0.30	163,613	0.76
借款收入	127,234	2.58	869,124	4.06
內債	103,183	2.09	655,589	3.06
外債	23,865	0.49	93,123	0.44
征借實物	185	0.00	120,412	0.56
銀行借墊款	3,644,050	73.92	13,838,277	64.66

材料來源：根據財政部國庫署之材料編製。

# 丙國稅收入<sup>(1)</sup>

(稅收機關本月已簽繳款書之稅款)

民國三十六年九月

單位：國幣千元

稅別	本月收入	佔本月預算 <sup>(2)</sup> 額之百分比	本年收入累計
總計	904,935,815	302.38	4,348,662,070
土地稅 (田賦部份)	—	—	124,479,424
直接稅	188,615,795	240.02	1,008,157,154
所得稅	93,209,467	272.14	560,322,962
利得稅	46,877,225	562.53	200,199,068
遺產稅	6,130,665	245.23	19,361,619
營業稅	—	—	30,736,196
印花稅	41,230,302	164.92	183,318,233
特種營業稅	1,168,136	63.72	14,219,076
關稅	173,806,058	330.85	978,572,647
貨物稅	— 469,016,242	451.02	1,711,033,957
統稅及菸酒稅	464,711,665	457.89	1,675,477,488
鹽稅	4,304,577	172.16	35,558,469
鹽稅	73,497,720	164.85	526,416,888

材料來源：根據各稅收機關彙報及糧食部田賦署之材料編製。

說明：(1) 本表內所列之數額與國庫收支表內之「國稅收入」數額不同其原因 (一) 國庫收支表中之收入包括上年度延繳之稅款在內 (二) 本表之數額為本月內已簽繳款書之稅款其中有尚未繳庫者。

(2) 因每月預算尚未奉核定本表所採用預算數係按三十六年預算以十二月相除之數計列。

# 丁. 國庫支出

民國三十六年九月

單位：國幣百萬元

科 目	共 計			
	本月支出		本年累計	
	數 額	佔總計之 百分數	數 額	佔總計之 百分數
總 計				
實 數	4,929,770	100.00	21,403,278	100.00
百 分 數	100.00	—	100.00	—
中 央 歲 出	4,656,611	94.46	19,977,291	93.34
政權行使支出	3,684	0.07	529,530	2.47
國民政府主管	8,056	0.16	55,439	0.26
行政院主管	4,121,108	83.60	18,256,717	95.29
1. 行 政 費	31,628	0.64	316,935	1.48
2. 司 法 行 政 費	58,640	1.18	333,664	1.56
3. 國 防 費	2,822,573	57.26	10,661,176	49.81
4. 教 育 文 化 費	111,412	2.26	664,407	3.10
5. 財 務 費	73,945	1.50	521,687	2.44
6. 外 交 費	61,915	1.26	227,132	1.06
7. 經 濟 交 通 費	832,055	16.88	4,889,083	22.84
8. 社 會 救 濟 保 育 衛 生 費	128,940	2.62	642,633	3.00
立 法 院 主 管	1,352	0.03	6,154	0.03
司 法 院 主 管	1,237	0.03	6,878	0.03
考 試 院 主 管	3,608	0.07	16,710	0.08
監 察 院 主 管	9,727	0.20	35,338	0.17
債 務 支 出	475,200	9.64	720,242	3.37
補 助 支 出	25,076	0.51	50,550	0.24
復 員 支 出	7,314	0.15	297,168	1.39
公 務 員 退 休 及 撫 卹 支 出	249	0.00	2,565	0.01
其 他 支 出	—	—	—	—
省 市 補 助 費	273,159	5.54	1,425,987	6.66

## 丁 國 庫 支 出 (續一)

民國三十六年九月

單位·國幣百萬元

科 目	經費及生活補助費		事 業 費		善後救濟基金支出	
	本月數額	本年累計	本月數額	本年累計	本月數額	本年累計
總 計						
實 數	3,933,511	14,929,242	300,598	1,636,982	80,017	971,441
百分數	79.79	69.75	6.09	7.65	1.65	4.54
中 央 歲 出	3,665,472	13,579,929	300,598	1,636,982	80,017	971,441
政權行使支出	3,684	525,240	—	—	—	—
國民政府主管	8,056	53,704	—	—	—	—
行政院主管	3,129,969	11,877,656	300,598	1,636,982	80,017	971,441
1 行 政 費	31,628	168,872	—	36,475	—	—
2 司 法 行 政 費	58,301	331,825	339	1,759	—	—
3. 國 防 費	2,618,249	8,703,643	—	—	—	—
4. 教 育 文 化 費	111,412	634,607	—	—	—	—
5 財 務 費	73,928	519,216	17	17	—	—
6. 外 交 費	61,915	226,832	—	—	—	—
7. 經 濟 交 通 費	121,373	1,046,162	300,242	1,598,331	79,240	963,019
8. 社 會 救 濟 保 育 衛 生 費	53,163	246,499	—	400	777	8,422
立 法 院 主 管	1,352	5,854	—	—	—	—
司 法 院 主 管	1,237	6,878	—	—	—	—
考 試 院 主 管	3,608	16,710	—	—	—	—
監 察 院 主 管	9,727	35,305	—	—	—	—
債 務 支 出	475,200	720,242	—	—	—	—
補 助 支 出	25,076	38,607	—	—	—	—
復 員 支 出	7,314	297,168	—	—	—	—
公 務 員 退 休 及 撫 卹 支 出	249	2,565	—	—	—	—
其 他 支 出	—	—	—	—	—	—
省 市 補 助 費	268,039	1,349,313	—	—	—	—



## 丁. 國庫支出 (續二)

民國三十六年九月  
單位 國幣百萬元

科 目	緊急命令支出		田賦征實征借到撥單糧支出	
	本月款額	本年累計	本月款額	本年累計
總 計				
費 數	613,049	3,648,572	2,595	217,041
百 分 數	12.44	17.05	0.05	1.01
中 央 歲 出	607,929	3,571,898	2,595	217,041
政權行使支出	—	4,290	—	—
國民政府主管	—	1,735	—	—
行政院主管	607,929	3,553,597	2,595	217,041
1. 行 政 費	—	111,588	—	—
2. 司 法 行 政 費	—	80	—	—
3. 國 防 費	201,729	1,740,492	2,595	217,041
4. 教 育 文 化 費	—	29,800	—	—
5. 財 務 費	—	2,454	—	—
6. 外 交 費	—	300	—	—
7. 經 濟 文 通 費	331,200	1,281,571	—	—
8. 社 會 經 濟 保 育 衛 生 費	75,000	387,312	—	—
立 法 院 主 管	—	300	—	—
司 法 院 主 管	—	—	—	—
考 試 院 主 管	—	—	—	—
監 察 院 主 管	—	33	—	—
債 務 支 出	—	—	—	—
補 助 支 出	—	11,943	—	—
復 員 支 出	—	—	—	—
公 務 員 退 休 及 撫 卹 支 出	—	—	—	—
其 他 支 出	—	—	—	—
省 市 補 助 費	5,120	76,674	—	—

材料來源：根據財政部國庫署之材料編製。

## 公 債

## 甲 內 債

民國三十六年九月底

債 名	國 幣 (千元)	美 金 (千元)	英 金 (千鎊)	關 金 (千元)
總 計				
發行總額	17,002,000	602,500	21,500	100,000
現負本金	11,603,718	175,062	19,337	93,252
現負利息	10,281,292	63,319	10,146	28,524
戰前內債				
發行總額	1,980,000	2,000	1,500	—
現負本金	1,259,060	1,880	972	—
現負利息	437,349	970	254	—
戰時內債				
發行總額	15,022,000	200,500	20,000	100,000
現負本金	10,344,658	170,956	18,365	93,252
現負利息	9,843,943	61,933	9,892	28,524
戰後內債				
發行總額	—	400,000	—	—
現負本金	—	2,226	—	—
現負利息	—	416	—	—

材料來源：根據財政部公債司之材料編製。

## 乙. 外 債

民國三十六年九月底

債 名	美 國 (美金千元)	英 國 (美金千鎊)	蘇 聯 (美金千元)	加 拿 大 (加幣千元)
總 計				
舉借額	668,850	116,918	150,000	60,000
動用數	656,856	73,978	73,176	39,620
現負本金	612,970	48,972	58,931 <sup>(1)</sup>	39,620
現負利息	4,765	23,243		...
戰前外債				
舉借額	10,400	59,059	—	—
動用數	10,400	59,059	—	—
現負本金	11,506	35,106	—	—
現負利息	4,765	23,243	—	—
戰時外債				
舉借額	570,000	57,859	150,000	—
動用數	569,174	14,919	73,176	—
現負本金	525,907	13,866	58,931 <sup>(1)</sup>	—
現負利息	...	...	—	—
戰後外債				
舉借額	88,450	—	—	60,000
動用數	77,282	—	—	39,620
現負本金	75,557	—	—	39,620
現負利息	...	—	—	...

材料來源：根據財政部公債司大材料編製

說 明 (1) 係本息合計數

糧食徵集<sup>(1)</sup>

民國三十六年九月

單位：市石

省市別	糧食名稱	應徵數 三十五年十月至 三十六年九月	已徵數 <sup>(2)</sup>		已徵累計佔 全年應徵額 之百分數
			本月	三十五年十月 至本月累計	
總計	谷	47,610,222	39,016	37,116,022	77.96
	麥	6,999,614	7,307	5,293,416	75.62
	高粱	14,862,732	1,548,419	7,724,547	51.97
江蘇	谷	3,509,054	9,963	2,906,538	82.83
浙江	谷	3,400,000	4,048	2,826,474	83.13
安徽	谷	4,088,272	—	2,674,996	65.43
江西	谷	5,000,000	—	4,107,661	82.15
湖北	谷	4,400,000	—	2,525,345	57.39
湖南	谷	4,400,000	—	4,037,297	91.76
四川	谷	9,000,000	18,244	7,544,019	83.82
西康	谷	299,587	—	200,009	66.76
河北 <sup>(3)</sup>	麥	808,000	—	323,452	40.03
山西	麥	630,000	—	630,000	100.00
河南	麥	1,826,760	—	1,542,830	84.46
陝西	麥	2,400,000	6,354	1,517,568	63.23
甘肅	麥	750,000	—	685,477	91.40
青海	麥	70,000	—	70,000	100.00
福建	谷	1,800,000	—	1,358,376	75.46
台灣	谷	2,197,749	—	1,749,988	79.63
廣東	谷	4,500,000	3,751	3,146,603	69.92
廣西	谷	2,500,000	—	1,594,636	63.79

# ✓糧食徵集<sup>(1)</sup> (續)

民國三十六年九月

單位：市石

省市別	糧食名稱	應徵數 三十五年十月至 三十六年九月	已徵數 <sup>(2)</sup>		已征累計佔 全年應征額 之百分數
			本月	三十五年十月 至本月累計	
雲南	谷	793,824	—	842,872	106.18
貴州	谷	1,600,000	—	1,528,833	95.55
東北	高粱	14,862,732	1,548,419	7,724,547	51.97
熱河	麥	22,500	741	48,732	216.59
綏遠	麥	240,000	—	219,246	91.35
寧夏	麥	225,000	—	230,490	102.44
南京	谷	24,284	—	14,752	60.75
上海	谷	77,452	3,010	45,105	58.24
✓北平	麥	6,000	212	12,257	204.28
天津	麥	2,000	—	1,292	64.60
青島	麥	19,354	—	12,072	62.37
重慶	谷	20,000	—	12,518	62.59

材料來源：根據糧食部田賦署之材料編製

說明

- (1) 包括征實租借款。
- (2) 包括法幣征起數按規定折合率分別折成谷或麥并計在內。
- (3) 河北省前報收起數內包括有以前年度欠糧62,907市石，經已剔除。
- (4) 貴州省前報收起數內包括有公糧收起數99,242市石，經已剔除。

# 糧食配撥

## 軍 糧

民國三十六年九月

單位：市石

區別	糧食名稱	配額 <sup>(1)</sup> 三十五年十月至 三十六年九月	已撥數		已撥累計佔 全年配額之 百分數
			本月	三十五年十月 至本月累計	
總計	谷	19,172,670	1,257,546	19,172,670	100.00
	麥	10,813,329	902,468	10,813,329	100.00
	高粱	453,969	—	453,969	100.00
	粟	190,000	38,000	190,000	100.00
京滬區	谷	1,947,498	158,367	1,947,498	100.00
蘇東南區	谷	1,370,533	76,000	1,370,533	100.00
徐州區	谷	4,129,333	418,000	4,129,333	100.00
青島區	谷	570,000	25,367	570,000	100.00
	麥	238,096	14,286	238,096	100.00
濟南省區	麥	1,214,284	109,548	1,214,284	100.00
皖省區	谷	925,299	60,133	925,299	100.00
浙省區	谷	376,840	19,000	376,840	100.00
閩省區	谷	146,933	5,067	146,933	100.00
台省區	谷	259,667	17,767	259,667	100.00
鄂省區	谷	1,235,000	44,367	1,235,000	100.00
四省邊區鄂西部份	谷	125,400	19,000	125,400	100.00
湘省區	谷	471,832	25,367	471,832	100.00
四省邊區湘西部份	谷	147,573	—	147,573	100.00
贛省區	谷	412,307	17,737	412,307	100.00
粵省區	谷	620,667	31,668	620,667	100.00
桂省區	谷	177,333	8,867	177,333	100.00
川省區	谷	1,060,832	44,368	1,060,832	100.00
四省邊區川東部份	谷	66,501	—	66,501	100.00
川西區	谷	690,333	28,498	690,333	100.00
康省區	谷	193,171	15,838	193,171	100.00

# 糧食配撥 (續)

## 軍 糧

民國三十六年九月

單位：市石

區 別	糧食 名稱	配 額 <sup>(1)</sup> (三十五年十月至 三十六年九月)	已 撥 數		已撥累計佔 全年配額之 百分比			
			本 月	三十五年十月 至本月累計				
滇黔 冀	省	區	谷	649,165	22,166	649,165	100.00	
	省	區	谷	380,000	17,737	380,000	100.00	
	省	區	谷	760,000	63,367	760,000	100.00	
			麥	1,495,239	119,045	1,495,239	100.00	
	晉 晉 晉 東	中	區	麥	993,810	78,096	993,810	100.00
		北	區	麥	101,430	7,617	101,430	100.00
		南	區	麥	302,381	11,904	302,381	100.00
		北	區	谷	1,676,453	85,498	1,676,453	100.00
				麥	380,951	59,548	380,951	100.00
				高粱	453,969	—	453,969	100.00
			高粱	190,000	38,000	190,000	100.00	
陝 豫	省	區	麥	1,575,239	147,619	1,575,239	100.00	
	省	區	谷	780,000	53,367	780,000	100.00	
			麥	2,270,951	198,098	2,270,951	100.00	
綏 陝 甘 寧 青 新	察	區	麥	719,047	57,145	719,047	100.00	
	北	區	麥	131,427	10,955	131,427	100.00	
	省	區	麥	578,571	35,729	578,571	100.00	
	省	區	麥	164,286	9,547	164,286	100.00	
	省	區	麥	90,476	5,236	90,476	100.00	
	省	區	麥	557,141	38,095	557,141	100.00	

材料來源：根據糧食部分配司之材料編製。

說 明：(1)各區軍糧配額係本年五月份調整後之數字編列，全年分為四期配撥。第一期三十五年十月至十二月，第二期三十六年一月至三月，第三期三十六年四月，第四期三十六年五月至九月。

## 國家行局存放款

## 甲 存款餘額

民國三十六年八月

單位 國幣千元

銀行別	共 計	儲 蓄 存 款		其 他 存 款
		定 期	活 期	
總 計	16,586,849,095	105,018,896	391,457,244	16,090,372,955
中央銀行	12,496,808,878	—	—	12,496,808,878
中國銀行	1,402,476,148	36,414,195	43,271,951	1,322,790,002
交通銀行	993,455,460	57,827,182	16,477,484	919,150,794
中國農民銀行	439,204,809	2,682,824	9,945,342	426,576,643
中央信託局	753,034,600	119,308	29,305,949	723,609,343
郵政儲匯局	346,537,545	7,975,387	292,456,518	46,105,640
中央合作金庫 <sup>(1)</sup>	155,331,655	—	—	155,331,655

材料來源 根據各國家行局之材料編製

說 明 (1) 包括東北流通券3,141,020,368.81元在內，並按流通券一元折合國幣11.5元計列



## 乙. 放款餘額

民國三十六年八月

單位 國幣十元

銀行別	共 計	定期放款	活期放款	其他放款
總 計	26,628,919,682	1,064,450,091	22,100,045,282	3,464,424,309
中央銀行	23,060,398,398	28,029,573	20,673,779,899	2,358,588,926
中國銀行	1,148,700,000	41,100,000	737,100,000	370,500,000
交通銀行	972,432,676	152,257,228	532,688,497	287,486,951
中國農民銀行	972,684,712	795,672,638	63,052,815	113,959,259
中央信託局	287,034,669	18,737,946	92,854,761	175,442,062
郵政儲匯局	116,384,769	11,351,808	477,510	104,555,451
中央合作金庫 <sup>(1)</sup>	71,284,458	17,300,998	91,800	53,891,660

材料來源：根據各國家行局之材料編製

說 明：(1) 包括東北流通券914,919,307.65元在內，並按流通券一元折合國幣115元計列。

## 丙 聯 合 貼 放

民國三十六年八月

單位：國幣元

放 款 別	本 月 數 額	
	法 幣	東 北 流 通 券
總 計	320,115,900	2,560,000
工 礦 事 業	147,264,900	2,500,000
糧 食	28,100,000	—
鹽 務	24,725,000	—
交 通	26,100,000	—
購 銷	65,151,000	60,000
其 他 <sup>(1)</sup>	28,775,000	—

材料來源：根據四聯總處之材料編製

說 明 (1) 其他包括行政教育軍事地方財政等放款

## 丁 農 業 貸 款

民國三十六年八月

單位：國幣千元

貸 款 別	本 月 貸 款 額	本 月 收 回 款 額	本 月 底 貸 款 總 額
總 計	200,366,229	243,315,925	679,716,786
農 業 生 產	18,251,917	3,254,484	184,627,055
農 田 水 利	871,165	158,178	21,122,019
農 業 推 廣	7,280,295	5,725,116	19,382,469
農 產 運 銷	26,216,776	13,964,259	72,974,787
農 村 副 業	4,708,601	2,065,583	23,957,488
農 業 投 資	252,743	3,952	1,364,646
其 他	142,784,732	218,144,353	356,288,322

材料來源：根據中國農民銀行農貸處之材料編製

# 戊. 合作貸款

民國三十六年八月

單位：國幣千元

貸款別	本月貸款額	本月收回款額	本月底貸款總額
總計	17,937,467 <sup>(1)</sup>	10,546,970	36,245,932
農業生產	1,750,324	1,187,080	5,887,083
工業生產	2,564,441	1,206,691	3,990,710
供給	1,058,525	1,057,491	2,297,266
運銷	5,056,597	2,722,435	13,277,745
消費	4,378,365	2,223,420	7,098,622
信用	2,346,388	1,568,667	1,447,630
利用	—	—	539,979
運輸	—	3,800	77,000
公用	259,084	8,500	919,085
其他	523,743	568,896	710,812

材料來源 根據中央合作金庫之材料編製

說明 (1) 包括東北流通券 36,660,758.64 元, 按流通券一元

折合國幣十一元五角計列

# 上海市商業行莊存放款

民國三十六年八月

單位 國幣千元

銀行別	行 莊		存 款		放 款	
	家 數	百分比	數 額	百分比	數 額	百分比
總 計	283	100	1,413,492,773	100	1,301,028,997	100
華商銀行	175	62	1,007,453,617	71	872,799,846	67
外商銀行	13	5	149,045,647	11	142,896,099	11
錢 莊	82	28	214,294,705	15	238,625,431	18
信託公司	13	5	42,698,804	3	46,707,621	4

材料來源：根據中央銀行稽核表之材料編製。

金 融 行 市<sup>(1)</sup>

民國三十六年九月

單位：國幣元

行市類別	單位	市 價				
		上 海	廣 州 <sup>(2)</sup>	天 津	重 慶	昆 明
貴 金 屬						
黃 金	兩	1,592,037	2,340,944	1,647,997	1,591,296	2,599,333
紋 銀	兩	33,444	17,050	—	—	25,399
外 幣						
美 鈔	元	38,634	41,356	41,704	37,583	40,361
港 幣	元	2,450	7,517	8,213	8,262 <sup>(3)</sup>	8,397
匯 率						
美 匯	元	41,764	38,615	44,213	41,858	42,177
申 匯	元	—	943	1,052	997	1,005
利 息						
中央銀行日折	千分日息	0.50	0.60	6.00	0.60	4.00
同業日折	千分日息	2.83	2.50	4.00	3.82	3.00
貼 現 率	千分日息	0.61	2.67	4.13	5.29	3.93
暗 息	每元月息	0.17	0.08	0.19	0.17	0.15

材料來源：根據各省市府統計處電報之材料編製。

說 明 (1) 係本月各旬之平均價格。

(2) 係上中兩旬之平均價格。

(3) 係下旬之平均價格。

# 票 據 交 換

民國三十六年九月

單位：國幣百萬元

地 域 別	交 換 總 額	交 換 差 額
上 海	18,803,069	3,464,866
廣 州 <sup>(1)</sup>	27,041	9,643
天 津	1,322,112	129,338
重 慶 <sup>(2)</sup>	2,291,684	372,047
昆 明	123,755	14,598

材料來源：根據各省市政府統計室電報文材料編製。

說 明：(1) 係上中兩旬交換額。

(2) 係八月份交換額

# 物價指數

## 甲. 躉售及零售

民國三十六年九月

(以二十六年一至六月平均物價為基數)

地 域	躉 售		零 售	
	八 月 (修正數字)	九 月 (電報數字)	八 月 (修正數字)	九 月 (電報數字)
南 京	3,511,083	4,361,642	3,670,818	4,396,732
上 海	3,649,300	4,635,700	4,004,600	5,160,700
北 平	4,165,100	4,905,889	4,430,000	5,302,250
天 津	3,936,043	4,574,905	4,215,044	4,785,933
青 島	5,295,125	6,304,000	5,275,375	6,439,867
重 慶	2,219,269	2,590,240	2,237,639	2,625,004
西 京	3,450,750	4,133,500	3,378,462	3,960,100
廣 州	3,666,973	4,169,327	4,267,272	4,881,188
漢 口	3,769,364	4,500,200	3,913,636	4,944,000
鎮 江	3,958,528	4,804,762	4,252,533	5,071,404
杭 州	3,595,009	4,368,701	3,894,037	4,996,777
合 肥	4,600,023	5,496,013	4,994,837	6,012,228
南 昌	3,108,571	3,823,750	3,105,500	3,762,676
長 沙	2,837,000	3,481,400	2,989,000	3,883,700
成 都	2,950,733	3,475,000	2,807,063	3,669,167
康 定	3,323,813	3,925,470	3,679,881	4,132,421
濟 南	4,566,222	5,177,000	5,582,000	6,033,375
開 封	3,951,020	4,331,076	3,977,783	4,431,860
蘭 州	3,047,540	3,636,300	2,889,220	3,494,380
福 州	3,788,609	4,529,710	4,109,036	4,903,200
昆 明	2,201,559	2,444,775	2,467,536	2,790,093
貴 陽	1,386,530	1,564,323	1,707,210	1,866,536
台 北 <sup>(1)</sup>	43,452	51,536	39,448	45,824

材料來源：根據各省市府彙報之材料編製。

說 明：(1) 台北物價係以台幣元計算。

## 乙. 公務員生活費

民國三十六年九月

(以南京二十六年一至六月平均消費值為基數)

地 域		三十六年八月 (修正數字)	三十六年九月 (電報數字)
南	京	3,268,358	3,612,601
上	海	3,361,388	4,034,488
北	平	4,508,461	4,935,703
天	津	4,718,770	5,182,088
青	島	4,326,921	5,381,472
重	慶	2,023,165	2,388,895
瀋	陽	4,551,134	5,219,323
西	京	3,149,324	3,549,681
廣	州	4,452,586	5,004,653
漢	口	2,858,609	3,278,393
鎮	江	3,572,716	3,661,942
杭	州	3,391,581	4,187,039
合	肥	2,981,199	3,622,316
南	昌	2,429,299	2,921,069
長	沙	2,003,681	2,800,925
成	都	3,043,881	2,936,970
康	定	4,231,730	4,776,221
濟	南	5,106,235	5,403,143
蘭	州	4,086,557	4,869,715
福	州	3,284,711	3,526,082
桂	林	2,255,873	2,653,854
昆	明	2,349,444	2,593,709
貴	陽	1,736,765	1,933,702
歸	綏	2,930,233	3,602,389

材料來源：根據各省市政府查報文材料編製。



# 主要物品價格

民國三十六年九月

單位：國幣元

地域別	米 (市斗)	麵粉 (市斤)	豬肉 (市斤)	豬油 (市斤)	雞蛋 (個)	鹽 (市斤)
南 京	29,000	2,733	10,667	16,333	783	2,600
上 海	55,000	4,033	15,167	13,333	950	2,500
北 平	100,000	5,256	11,578	19,244	922	1,667
天 津	99,667	4,733	15,500	18,333	967	2,000
重 慶	20,667	2,350	4,117	7,250	308	2,967
武 昌	27,000	2,633	8,800	10,333	483	2,800
廣 州	36,923	8,000	15,500	15,500	1,500	3,333
昆 明	19,833	2,709	5,167	8,658	287	3,016
西 京	50,333	3,100	6,800	10,200	633	3,567

地域別	白糖 (市斤)	陰丹士林布 (市尺)	煤 (市斤)	木柴 (市斤)	植物油 (市斤)	肥皂 (塊)
南 京	9,400	10,667	煤屑 233	...	9,333	3,083
上 海	9,667	10,750	煤球 650	...	9,467	4,567
北 平	12,889	9,689	煤球 249	...	13,778	5,444
天 津	11,000	10,000	無烟煤 480	...	16,000	5,000
重 慶	8,283	10,450	焦炭 261	...	5,533	4,000
武 昌	12,867	16,333	...	407	7,667	3,000
廣 州	9,167	12,333	...	367	11,667	...
昆 明	5,306	10,922	...	129	5,446	1,333
西 京	12,400	12,000	塊煤 300	...	7,333	2,500

材料來源 根據各省市政府送交之材料編製。

說明：各項物品均採用其中等品質之價格。

# 工 礦 生 產

## 資源委員會經辦事業產量

民國三十六年八月

產品名稱	單位	產 量		產品名稱	單位	產 量	
		本 月 <sup>(1)</sup>	本年累計			本 月 <sup>(1)</sup>	本年累計
電 力	千度	138,144	1,388,845	變壓器	千伏安	1,254	13,214
煤	公噸	414,564	3,839,620	電話機	具	—	30
焦	"	3,866	52,197	鋼鐵塊	公噸	135	1,623
汽 油	十加侖	1,392	4,450	絕緣綫	團	9,975	54,711
煤 油	"	535	2,067	電燈泡	只	176,500	1,348,090
柴 油	"	51	534	乾電池	打	7,426	99,751
燃料油	"	2,577	4,950	蓄電池	只	696	2,174
天然氣	千立方公尺	4,755	38,238	絕緣電纜	件	150,012	1,419,629
錫 砂	公噸	490	3,337	礦	公噸	594	3,141
錫	"	240	1,198	礦	"	270	2,169
精錫及錫	"	312	1,024	肥 料	"	2,609	10,869
精鋼及鋼	"	144	900	電 石	"	327	2,973
鉛 製 品	"	—	29	漂粉及液氯	"	120	1,236
焙燒錳品	"	—	421	藥 料	"	18	127
硫化鐵	"	9,012	34,404	玻 璃	標準箱	22,446	137,110
鐵 砂	"	1,315	12,452	酒 精	加侖	33,192	1,261,915
錳 鐵	"	1,161	7,876	汽車內外胎	只	7	9
鋼鐵製品	"	3,732	24,482	人力車內外胎	條	6,262	64,660
動力機	馬力	181.8	1,481.2	機器皮帶	十呎來	1,086	14,386
工具機	部	6.6	72.8	三角皮帶	寸寸	603	2,577
作業機	"	46.1	439.8	膠皮製品	匹	60	578
自行車	輛	998	4,775	砂 糖	公噸	—	30,883
機 車	"	23	14	水 泥	"	18,079	134,590
貨 車	"	29.5	199.8	紙及紙板	"	1,446	8,803
修造船舶	公噸	1,799	96,886	紙 漿	"	254	1,370
電動機	馬力	270	2,647				

材料來源 根據資源委員會附屬單位電報之材料編製。

說 明：(1)有若干單位之報告未到，暫以估計數字補填，容後修正。

# 中國紡織建設公司紗布產銷

民國三十六年八月

地 區	產 量		銷 量	
	本 月	本年累計	本 月	本年累計
棉 紗 <sup>(1)</sup>	60,751	485,552	18,389	206,990
上 海	30,391	248,236 <sup>(1)</sup>	10,780	124,434
天 津	15,016	116,817	2,779	27,548
青 島	13,740	102,795	3,886	42,898
東 北	1,604	17,704	944	12,110
棉 布 <sup>(2)</sup>	56,571,900	416,422,160	41,317,000	391,011,760
上 海	26,192,454	195,509,760	23,549,440	196,631,640
天 津	16,488,315	120,838,440	11,734,880	104,808,720
青 島	12,285,360	89,409,400	5,799,200	76,535,920
東 北	1,605,771	10,664,560	233,480	13,035,480

材料來源 根據中國紡織建設公司報告之材料編製。

說 明：(1) 七月份上海棉紗產量應修正為30,802件。

# ✓ 燃料運銷

民國三十六年八月

單位：噸

類別	共 計		本埠銷量		運銷外埠	
	本月	本年累計	本月	本年累計	本月	本年累計
總計	637,845	4,182,084	226,898	1,667,349	410,947	2,514,735
白煤及雜煤	8,359	52,785	5,358	35,465	3,001	17,320
煙 煤	629,486	4,129,299	221,540	1,631,884	407,946	2,497,415
上 海 區	194,103	1,346,314	103,758	898,540	90,345	447,774
白煤及雜煤	8,359	52,785	5,358	35,465	3,001	17,320
煙 煤	185,744	1,293,529	98,400	863,075	87,344	430,454
天 津 區	443,742	2,835,770	123,140	768,809	320,602	2,066,961
白煤及雜煤	—	—	—	—	—	—
煙 煤	443,742	2,835,770	123,140	768,809	320,602	2,066,961

材料來源：根據經濟部燃料管理委員會之材料編製。

## 進出口貿易

民國三十六年八月

物品名稱	數 (公噸) 量		價 (千元) 值	
	本月	本年累計	本月	本年累計
進口			938,510,954	4,032,029,452
橡皮及其製品	54,104	346,336	58,646,492	185,233,167
紙 張	75,338	624,106	53,278,792	208,935,562
鋼 鐵	118,668	1,698,011	34,732,861	218,829,174
染料安尼林及硫代	11,085	63,701	66,222,047	171,981,907
汽 油	564,448	3,783,593	33,800,183	178,219,824
煤 油	236,346	3,076,570	16,338,830	112,684,513
柴 油	413,980	6,590,590	15,915,851	150,023,255
滑 物 油	27,083	451,909	5,650,867	40,280,134
菸 葉	39,509	158,695	51,577,136	148,665,396
棉 花	158,696	658,168	146,321,399	517,705,432
棉 布	370	6,757	1,000,283	11,584,919
羊 毛	4,084	51,043	17,330,049	88,851,508
呢 絨	891	18,559	9,023,774	100,579,903
機器及工具	39,958	267,088	52,610,223	270,056,373
電氣材料	7,882	55,818	16,371,201	92,577,028
車 輛	8,215	154,764	14,325,573	122,351,355
其 他	... <sup>(1)</sup>	... <sup>(1)</sup>	345,365,393	1,413,470,002

## 進出口貿易(續)

民國三十六年八月

物品名稱	數(公噸)量		價(千元)值	
	本月	本年累計	本月	本年累計
出口			478,098,595	1,883,165,245
糖	4,034	26,979	31,450,378	169,211,877
藥品	33,534	62,775	41,183,842	58,678,275
皮貨	3,677	22,737	5,105,355	50,820,540
黃豆	1,042	568,762	315,380	102,584,807
藥材及香料	12,763	97,495	5,519,631	25,267,966
桐油	65,766	525,447	64,531,665	357,921,453
食用植物油	57,980	155,655	63,979,917	134,696,456
花生(花生仁)	2,051	101,494	820,726	38,483,264
茶葉	9,375	97,136	7,709,700	54,549,226
廢棉花	1,822	29,228	274,533	8,665,246
生絲	21	3,493	381,903	27,879,537
棉紗	1,096	11,017	6,868,600	41,408,023
手工製抽紗品	127	1,342	1,604,259	13,433,373
棉布	5,514	29,191	27,996,475	99,974,678
綢緞	1,084	3,489	30,649,839	64,753,347
錫礦砂	12,371	35,159	13,913,281	26,559,683
生錫純錫	5,820	51,566	4,334,850	21,300,875
錫錠塊	4,112	31,637	8,308,411	20,349,075
其他	...	...	163,149,850	566,677,544

材料來源 根據財政部關務署之材料編製  
 說明 ①因物品單位複雜不易彙編故暫從畧。

## 交通運輸業務

## 甲 鐵 路

民國三十六年八月

路 區	客 運		貨 運	
	人 數	延人公里	噸 數	延噸公里
總 計	9,546,973	1,117,446,998	2,781,230	470,004,192
京滬區	2,296,910	278,896,343	307,254	59,784,137
津浦區	1,295,206	213,841,158	416,001	71,341,817
平津區	1,720,545	194,735,504	939,903	166,352,102
平漢區	591,232	58,425,887	168,100	25,509,774
粵漢區 <sup>(1)</sup>	779,947	82,020,593	94,319	26,519,732
龍海區 <sup>(1)</sup>	1,005,194	137,509,084	262,656	52,888,156
晉冀區	37,282	817,133	8,277	167,643
浙贛區	189,329	14,220,007	37,873	5,064,957
湘桂黔區	100,953	6,198,870	31,001	2,814,997
昆明區	203,337	10,027,763	29,652	2,843,303
東北區	1,327,038	120,754,656	486,194	56,717,574

材料來源 根據各鐵路局運輸月報編製

說 明 (1) 係七月份數字

## 乙. 公 路 (1)

民國三十六年八月

路 區	客 運		貨 運	
	人 數	延 人 公 里	噸 數	延 噸 公 里
總 計	1,556,898	32,941,343	12,951	2,860,615
蘇浙皖贛魯區	502,711	11,563,117	341	11,482
湘 鄂 區	39,700	5,206,261	4,284	656,738
閩 粵 桂 區	960,482	8,669,421	863	194,713
黔 滇 區	...	...	...	...
川 康 藏 區	403	79,013	504	227,337
新 疆 區	—	—	188	219,505
青甘寧陝綏區	18,177	5,051,571	1,299	412,220
熱察冀豫魯晉區	32,830	787,675	2,756	153,579
川黔滇粵桂閩區	2,595	1,584,285	2,716	985,041

材料來源·根據交通部公路總局之材料編製

說 明 (1)係公路總局直轄各運輸機關之運量



# 水 運 <sup>(1)</sup>

民國三十六年八月

航 綫	客 運		貨 運	
	人 數	延 人 公 里	噸 數	延 噸 公 里
總 計	238,525	128,986,495	283,732	369,876,194
長 江 綫	134,339	39,738,088	90,051	81,577,838
上 水	70,077	20,675,130	34,833	38,517,649
下 水	64,262	19,062,958	55,218	43,060,189
南 洋 綫	47,007	14,544,290	39,524	40,291,660
出 口	22,846	7,156,566	19,673	23,873,090
進 口	24,161	7,387,724	19,851	16,418,570
北 洋 綫	36,172	46,784,503	87,024	101,898,894
出 口	19,623	24,727,838	58,194	68,813,243
進 口	16,549	22,056,665	28,830	33,085,651
特 航 航 綫	19,156	23,775,923	56,490	91,698,698
國 外 航 綫	1,851	4,143,691	10,643	54,409,104
出 口	1,094	2,862,223	1,642	4,644,228
進 口	757	1,281,468	9,001	49,764,876

材料來源 根據交通部國營招商局之材料彙集。

說 明 (1) 為國營招商局之運輸數量。

# 空 航

民國三十六年八月

事業別	客 運		貨 運 <sup>(1)</sup>	
	人數	延人公里	噸數	延噸公里
總計	34,010	24,537,523	4,366	2,631,203
中國航空公司	20,848	15,239,381	2,029	1,293,291
中央航空公司	13,162	9,298,142	2,337	1,337,912

材料來源 根據交通部所屬之航空公司材料編製

說 明 (1) 貨運包括郵運及行李在內

# 信 電

民國三十六年八月

區 局	國內去報 字 數	國際去報 字 數	長途電話 次 數	市內電話 用戶數
總 計	33,011,670	1,456,216	1,273,395	116,376
第一區(陝豫)電信管理局	3,423,328	873	87,608	1,505
第二區(蘇浙皖)電信管理局	3,809,107	2,774	270,154	10,152
第三區(鄂湘贛)電信管理局	3,447,160	10,133	156,757	753
第四區(川康藏)電信管理局	1,308,719	1,255	44,379	1,632
第五區(滇黔)電信管理局	990,243	10,656	44,486	957
第六區(粵桂閩)電信管理局	3,851,910	173,736	77,725	208
第七區(冀魯晉察綏)電信管理局	2,005,376	13,107	78,700	18,483
第八區(甘寧青)電信管理局	1,265,308	181	15,817	555
第九區(東北)電信管理局 <sup>(1)</sup>	1,769,047	3,300	89,139	24,650
新疆電信管理局	613,629	454	1,402	527
台灣郵電管理局	454,159	14,912	71,364	7,987
南京電信局	2,425,303	1,812	47,624	4,834
上海電信局	3,344,892	—	78,776	3,298
✓北平電信局	588,070	18,364	78,246	21,206
天津電信局	995,195	71,008	86,820	16,453
武漢電信局	1,578,600	6,955	23,545	1,299
重慶電信局	835,545	3,262	20,843	1,877
國際電台及支台	—	1,123,293	—	—
政務電台	295,953	141	—	—
海岸電台	10,126	—	—	—

材料來源：根據交通部電信總局之材料編製。

說 明 (1)係七月份數字

## 政 郵 記

民國三十六年八月

單位 件

郵 區	國內文寄函件			國內文寄包裹
	合 計	普通函件	特種函件	
總 計	72,256,479	64,035,456	8,221,023	231,953
江 蘇	8,584,276	7,359,000	1,225,276	18,966
上 海	16,064,013	14,864,000	1,200,013	41,947
浙 江	3,968,143	3,500,000	468,143	13,169
安 徽	1,865,757	1,523,000	342,757	8,030
江 西	2,046,000	1,809,000	237,000	1,699
湖 北	2,374,000	2,059,000	315,000	7,303
湖 南	2,643,993	2,236,000	407,993	3,725
東 川	1,815,000	1,437,000	378,000	6,827
西 川	3,254,000	2,839,000	415,000	5,153
山 東	1,099,433	830,000	269,433	29,947
河 北	2,331,000	2,022,000	309,000	12,855
北 平	2,675,191	2,357,000	318,191	17,106
河 南	2,122,000	1,808,000	314,000	12,126
山 西	567,229	497,000	70,229	3,210
陝 西	2,360,051	2,093,000	267,051	2,486
甘 肅	1,658,000	1,398,000	270,000	1,548
福 建	2,652,014	2,374,000	278,014	3,086
廣 東	5,078,000	4,772,000	306,000	13,346
廣 西	2,526,655	2,450,000	76,655	1,223
雲 南	886,345	746,000	140,345	1,798
貴 州	784,129	668,000	116,129	2,779
新 疆	197,210	143,456	53,754	231
遼 寧	1,394,000	1,202,000	192,000	6,300
長 春	498,261	436,000	62,261	575
錦 州	349,426	317,000	32,426	13,861
台 灣	2,462,353	2,306,000	156,353	2,657

材料來源：根據交通部郵政總局之材料編製。

# √勞 工 工 資

民國三十六年八月

城 市	戰前平均工資 (元)	本月平均工資 (元)	本月工資 <sup>(1)</sup> 化成戰前工資	等於戰前 倍 數
南 京	21.44	681,903	25.73	1.20
上 海	25.35	1,313,355	34.48	1.36
√北 平	18.53	283,573	7.23	0.39
天 津	17.29	932,010	27.32	1.58
重 慶	24.12	531,880	34.25	1.42
青 島	19.70	479,421	12.61	0.64
漢 口	18.69	518,090	20.19	1.08
廣 州	23.16	572,014	16.91	0.73
成 都	12.87	260,011	12.48	0.97
西 安	18.75	796,582	26.06	1.39
蘭 州	19.21	715,503	33.04	1.72
貴 陽	20.98	191,372	16.15	0.77
昆 明	14.19	467,723	17.17	1.21

材料來源：根據社會部調查之材料編製。

說 明：(1)係以本月工人生活費上漲之倍數除本月工資而得。

# 善 後 救 濟

民國三十六年八月

單位 噸

物資類別	聯總到達量	物資卸船量	行總發出量
總 計	...	48,917	44,730 <sup>(1)</sup>
食 物	...	8,703	9,223
衣 着	...	12,427	3,862
醫 藥	...	908	1,648
工 業	...	2,577	3,254
交 通	...	5,632	11,223
其他器材	...	873	399
農 業	...	8,543	2,877
零星用具	...	1,739	967
燃 料	...	7	1,017
原料及其他	...	7,508	10,260

材料來源：根據善後救濟總署之材料編製。

說 明：(1)上海發出36,882噸九龍發出7,848噸。

## 省市庫收支

## 甲 收 入

民國三十六年八月

單位：國幣千元

省市別	本 月	本 年 累 計
總 計	348,778,872	1,752,428,125
江 蘇	11,516,676	70,953,902
浙 江	14,982,522	86,570,802 <sup>(1)</sup>
安 徽	6,485,430 <sup>(2)</sup>	25,765,093
江 西	6,131,364	52,640,639
湖 北	4,410,933	41,184,041
湖 南	10,938,448	56,056,768
四 川	10,525,321	48,609,402
西 康	3,469,240	16,426,964 <sup>(3)</sup>
河 北	15,623,628	65,226,138
山 東	21,348,650	94,780,068
山 西	8,725,095	48,150,284 <sup>(3)</sup>
河 南	9,577,862	43,662,685 <sup>(4)</sup>
陝 西	5,529,070	33,487,509
甘 肅	3,553,433	34,255,376
青 海	2,784,063	13,735,279
福 建	4,890,035	41,254,140
台 灣	21,085,378	213,617,828
廣 東	10,917,031	43,283,727
廣 西	18,998,611	75,254,736
雲 南	2,748,483	20,479,282
貴 州	3,361,650	19,265,598
遼 寧	22,674,770	25,759,587 <sup>(5)</sup>
安 東	1,350,279	17,413,165

## 甲 收 入 續

民國三十六年八月

單位：國幣千元

省市別	本 月	本 年 累 計
遼 北	2,794,730	4,635,541
吉 林	7,032,979	9,387,206
松 江	395,492	1,475,621
合 江	214,858	1,396,202
黑 龍 江	2,269,893	4,287,384
嫩 江	673,903	4,017,843
興 安 河	228,912	1,336,896
熱 察 哈 爾	...	...
察 綏 遠	7,089,001	43,077,112
寧 夏 糧	3,246,414	13,117,889 <sup>(6)</sup>
新 南 京	1,304,625	5,471,286 <sup>(3)</sup>
上 海	...	...
北 平	6,170,951	20,440,711
天 津	59,151,868	251,658,752 <sup>(1)</sup>
青 島	9,071,970	56,563,566 <sup>(5)</sup>
重 慶	12,596,463	69,674,914
大 連	9,965,874	53,645,295
哈 爾 濱	3,631,370	23,037,065
西 安	126,959	727,412 <sup>(4)</sup>
	172,226	644,417
	1,012,392	...

材料來源：根據各省市政府電報之材料編製

說 明 (1) 係修正數字

(2) 係七月份數字。

(3) 未包括一至三月份數字。

(4) 未包括一月份數字。

(5) 未包括二月份數字

(6) 未包括一至五月份數字



## 支出

民國三十六年八月

單位：國幣千元

省市別	本月	本年累計
總計	332,210,680	1,629,469,741
江蘇	10,450,377	60,985,787
浙江	14,137,380	80,013,036 <sup>(1)</sup>
安徽	6,061,691 <sup>(2)</sup>	19,449,545
江西	4,967,160	47,652,409
湖北	5,365,710	41,983,849
湖南	13,120,597	49,823,495
四川	10,525,321	48,704,510
西康	3,793,913	12,274,642 <sup>(3)</sup>
河北	14,055,976	58,468,739
山東	14,697,916	83,622,789
山西	4,987,333	31,689,712 <sup>(3)</sup>
河南	8,346,777	42,143,943 <sup>(4)</sup>
陝西	5,223,554	31,771,728
甘肅	3,682,438	34,721,042
青海	1,885,771	12,120,448
福建	5,979,673	38,358,026
台灣	30,537,392	194,313,084
廣東	10,262,241	42,059,413
廣西	19,742,145	69,315,384
雲南	3,640,081	19,812,637
貴州	3,247,833	15,476,855
遼寧	13,914,720	17,162,680 <sup>(5)</sup>
安東	1,876,807	16,651,858
遼北	3,031,847	4,809,289

## 乙. 支 出 (續)

民國三十六年八月

單位：國幣千元

省市別	本 月	本 年 累 計
吉 林	8,707,090	10,909,713
松 江	302,258	1,331,665
合 江	239,820	1,253,869
黑 龍 江	2,288,880	4,268,683
嫩 江	872,954	4,037,152
興 安	230,333	1,332,601
熱 河	...	...
察 哈 爾	7,016,783	33,890,568
綏 遠	3,237,217	12,412,659 <sup>(6)</sup>
寧 夏	344,860	2,317,253 <sup>(3)</sup>
新 疆	...	...
南 京	6,948,921	59,541,806
上 海	50,214,235	229,329,524 <sup>(4)</sup>
北 平	8,855,418	54,468,095 <sup>(5)</sup>
天 津	16,450,139	66,337,739
青 島	8,820,913	50,537,930
重 慶	3,574,094	23,005,767
大 連	69,339	669,792 <sup>(7)</sup>
哈 爾 濱	102,267	440,025
西 安	400,506	...

材料來源 根據各省市府電報之材料編製

說 明 (1) 係修正數字

(2) 係七月份數字。

(3) 未包括一至三月份數字

(4) 未包括一至二月份數字

(5) 未包括二月份數字。

(6) 未包括一至五月份數字。

(7) 未包括一月份數字。

