اطلاعات

۱۳۰۴

۲۰ صفحه

یکشنبه ۲۷ امردادماه ۱۳۴۷ . . . . . شماره ۱۲۶۶۵
. . . . . سال چهل وسوم . . . . . تکشماره ۴ ریال

مجالس جشن بمناسبت ۲۸ مرداد

* امشب وفرداشب بمناسبت ۲۸ مرداد درکلیه محلات شهر مجالس جشن برپا است
* حضور در مجلس جشن شهرداری برای عموم اهالی تهران آزاد است

در صفحه ۱۷

* درقله توچال امشب آتش بازی می شود که ازنقاط مختلف شهر قابل رویت است

نتیجه تصحیح اوراق کنکور:

سطح نمرات پائین است

* سئوالات شیمی بی‌جواب مانده است
* عده‌ای از داوطلبان کنکور سئوالات امسال رادشوار میدانند

تصحیح اوراق داوطلبان گروه‌های مختلف دانشگاه تهران بسرعت ادامه دارد مصححین در سومین روز تصحیح اوراق اعلام کردند که نتیجه تصحیح اوراق تاکنون زیاد رضایتبخش نیست و بطور کلی وضع در یك حد متوسط قراردارد وسطح نمرات پائین است . مصححین شیمی اظهار میدارند که ازبررسی نتایج تصحیح بر می آید که شیمی داوطلبان در سطح ضعیف قراردارد وسئوالات بی‌جواب مانده !

بقیه‌در صفحه ٤

شاهنشاه از عملیات واحدتکاور گارد شاهنشاهی دیدن فرمودند . عکس بالا لحظه‌ای رانشان میدهد که افراد گارد در ارتفاع هزارو دویست متری مشغول انجام‌عملیات هستندووالاحضرت همایون‌ولایتعهد با دوربین و با اشاره شاهنشاه عملیات را مشاهده میکنند .

هیئت‌های ثبت نام در فرمانداریها تشکیل شد

دبیر کل حزب مردم: برای تمام شهرها کاندیدامعرفی میکنیم

* شش نفر از کاندیداهای حزب ایران نوین برای نمایندگی انجمن شهر تهران غیر حزبی هستند
* نامزدهای نمایندگی انجمن شهر ایذه اعلام شد
* کمیته مرکزی حزب مردم برای آزادی انتخابات از نخست وزیر ضمانت میخواهد
* نامزدهای نمایندگی انجمن شهر تهران برنامه خود را اعلام کردند

در صفحه ۱۷

انتخابات انجمن‌های شهر

عصر دیروز مجلس‌عقددوشیزه پاترسیا مسعودی دختر آقای جواد مسعودی باآقای حسین قوام فرزند مرحوم احمد قوام (قوام‌السلطنه) در منزل آقای جواد مسعودی منعقد گردید .

دراین جلسه عقدکنان‌خصوصی و خانوادگی اعضای خانواده‌عروس وداماد(وثوق‌الدوله ـوقوام‌السلطنه) ونزدیکان خانواده های آنان و دوستان عروس و داماد وچندتنی از محترمین شرکت داشتند .

از جمله شرکت کنندگان در این مجلس بانو هویدا و آقای نظام‌الدین امامی پدر خانم هویدا وخانم امامی مادرایشان‌صبیه مرحوم وثوق‌الدوله بودند و باز از شرکت کنندگان آقای علی‌وثوق‌ودختران و اعضای خانواده و بستگان‌مرحوم وثوق‌و قوام و از جمله آقای دکتر علی امینی دامادديگر مرحوم‌وثوق شرکت داشتند . چندتن از رجال و محترمین و دوستان و اعضای خانواده مسعودی نیز حضورداشتند و مجلس‌عقد در محیط خانوادگی‌و خصوصی تاساعت ۷ و نیم بعد از ظهر ادامه داشت .

حسین قوام یگانه فرزند مرحوم احمد قوام است که تحصیلات‌عالیه خودرا در اروپا تعقیب مینماید و پس‌از ازدواج ،باخانم خود برای تکمیل تحصیلا ت‌در رشته‌تخصصی و اخذ درجه عالی باروپا خواهند رفت .

رؤسای جدید دانشگاهها تااواخر این هفته تعیین میشوند

مطالعه اعضای هیئت‌امناء دانشگاه ها روی قبول‌یا عدم قبول‌استعفای روسای دانشگاه‌ها وانتخاب‌روسای جدید هنوز ادامه دارد بهمین‌سبب تشکیل هیئت های امناءتاکنون‌به تاخیر افتاده‌است .

بقیه‌در صفحه ۱۷

تافردا عصر

نمایشگاه‌عکسهای شهبانودائر خواهدبود

بانو لیلی هویدا خانم آقای نخست وزیر امروز درپایان بازدید نمایشگاه دفتر یاد بود نمایشگاه را امضاءنموده ونظریات خود را در این دفتر یاداشت کردند .

«مردم عریضه خود را بشهبانو میدهند» این عنوانی است که دربالای عکس علیا حضرت که در گراور فوق دیده میشود نوشته شده ودر این‌عکس شهبانو با چند تن از زنان کرد بگفتگو پرداخته‌اند .

این یکی از دهها عکس جالب توجه این نمایشگاه است .

دیروز صبح‌و عصرامروز تا ظهر چندین هزار نفر از طبقات مختلف‌مردم از نمایشگاه عکس های سفرعلیاحضرت شهبانو به کردستان وآذربایجان در انجمن دوشیزگان و بانوان‌دیدن کردند. خبرنگار مجله اطلاعات بانوان گزارش میدهد که در میان‌بازدید کنندگان سیاری از رجال و شخصیت های مملکتی ، سناتور ها ونمایندگان مجلس و وزیران دیده میشوند. بقیه‌در صفحه ٤

قبل از ظهرامروز :

شاهنشاه ازعملیات کوهستانی واحد تکاوردیدن‌فرمودند

در صفحه ۱۷

عصر دیروز، طی مراسمی

شهبانو ، پنجمین جشنواره فیلمهای آموزشی وتربیتی را گشودند

دیشب در پیشگاه علیاحضرت شهبانو پنجمین جشنواره بین‌المللی فیلمهای علمی ، تربیتی وجغرافیائی وابسته به وزارت آموزش وپرورش درسالن سینما دیاموند گشایش یافت .

در این جشنواره که از امروزتا روز نهم شهریور ما ه‌ادامه خواهد داشت ۲۲ کشور آلمان ، امریکا، انگلستان ، ایران ، بلغارستان ، ترکیه ، چك‌اسلواکی ، چین ملی، رومانی ، ژاپن ، سویس ، شوروی، عراق ، فرانسه ، کانادا، لبنان ، لهستان ، زلاند نو ، هلند، هند، یوگسلاوی و یونان شرکت دارند.

بقیه‌در صفحه ٤

درباره حادثه سقوط هلیکوپتر درامریکا

جناره‌خلبان شهیدایرانی بتهران‌منتقل‌میشود

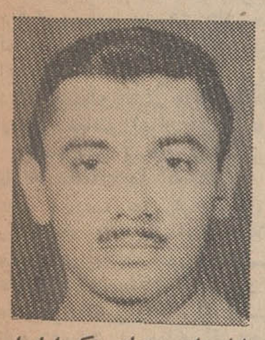

شادروان ستوان یکم‌داراب‌امیر یزد گرد در صفحه ۱۷

ساختمانهای تهران

تحت کنترل قرار میگیرد

* مقامات شهری سعی می‌کنندکه تهران‌بطورعمودی رشد کند

در صفحه ٤

دیوارها زبان‌دارند

* چهره انقلاب‌ماه‌مه‌فرانسه را شعار هائی که بر در و دیوار پاریس نوشته شده ترسیم میکند

این‌رپرتاژجالب‌و خواندنی درصفحه هفتم چاپ شده است .

آگهی دعوت عام

بمناسبت بزرگداشت سالگرد رستاخیز مقدس ۲۸ مرداد ماه از ساعت٦ بعدازظهرامروز مراسم جشن وآتش بازی در پارك شهربرقرار میباشد . شرکت دراین مراسم موجب امتنان خواهدبود .

شهردار پایتخت ـ صفاری

جناب آقای دکتر عالیخانی وزیر محترم وزارت اقتصاد

اجرای طرح ساخت موتور لیلاند در ایران یکی دیگر از پدیده هائی است که درتحت توجهات شاهنشاه آریامهر و راهنمائی وزارت محترم اقتصاد تحقق یافته است این موفقیت را صمیمانه به‌آن‌جناب وهیئت مدیره لیلاند تبریك میگوئیم .

نمایندگی‌موتورهای کشاورزی لیلاند وشاسی مقابل پمپ بنزین پل امامزاده معصوم فروشگاه لیلاند‌ـخانی

آ‌ـ۱۵۸۷۹

آگهی دبیرستان دانشگاه‌پهلوی

درصفحه ۱۸ این روزنامه درج شده‌است .

آ‌ـ۳۰۵۲٦ ۱ـ۳

جهت اطلاع شورای داوری

ازطرف حاج سید مهدی لاجوردی بقیه درصفحه ٤

آگهی دانشگاه ملی ایران

کارتهای امتحانات ورودی دانشگاه ملی ایران درروز های چهارشنبه سی‌ام وپنجشنبه سی‌ویکم مرداد ماه سال جاری از ساعت ۸ صبح تاساعت ٥ بعدازظهر در محل دانشکده‌های مربوط در اوین توزیع خواهدشد .

داوطلبان باید شخصا جهت دریافت کارت مراجعه کنند . اتوبوس بقدرکافی درایستگاههای (الف) ابتدای خیابان صبای شمالی‌خط ۱۰۷ (ب) ابتدای خیابان بهارخط ۱۱۳ (ج) ایستگاه پل تجریش خط شماره ۱۰۷ اوین از طرف شرکت واحد تامین خواهدشد .

۱ـ۳ آ‌ـ۳۰٦۷٦ دانشگاه ملی ایران

آگهی امتحانات ورودی مدرسه‌عالی‌پارس

درصفحه ۱۳

افتتاح شعبه بانك تهران

باطلاع میرساند : شعبه جدید بانك تهران در شهرستان رشت واقع در بازار افتتاح وآماده انجام کلیه امور بانکی‌است .

آ‌ـ۳۰۷۲۲ بانك تهران

آگهی قبول دانشجو برای آموزشگاه عالی خدمات اجتماعی دوره های‌فوق دیپلم و لیسانس

درصفحه ۱۵

بانك‌رهنی‌ایران

از داوطلبان کارآموزی حسابداری دعوت مینماید

در صفحه ۲

بزودی فردین ـ آذرشیوا در فیلم سلطان قلبها محصول استودیو میثاقیه

کاریکاتور

امروزمجله سیاسی‌فکاهی «کاریکاتور» منتشر شد

سازمان مدیریت صنعتی

برای شرکت در رشته های آموزشی‌زیرتا ۳۱مرداد داوطلب میپذیرد .

مدیریت صنعتی ، مدیریت عمومی ، روانشناسی‌مدیریت،مهندسی‌صنایع، کارگزینی و تشکیلات ، بایگانی و مدیریت اسناد ، حسابداری بازرگانی و صنعتی ، حسابرسی ، بازاریابی و فروش ، انبارداری .

آدرس ـ خیابان تخت‌جمشید شماره ٤۳٥ نبش ملك‌الشعراء بهار

تلفن ۷٦٤٤٥۸ و ۷٦٤٤٥٦

الاخاء

منتشر شد

از روزنامه فروشها خریداری فرمائید

اطلاعیه

باطلاع کلیه دانشجویانیکه بادردست داشتن گذرنامه ادی و موافقت نمایندگی شاهنشاهی در تعطیلات تابستان ایران آمده‌اند میرساند :

از آنجائیکه کمیسیون رسیدگی از پنجم شهریور ماه ۱۳٤۷ بکارخود خاتمه خواهدداد ازدانشجویان ذینفع درخواست دارد که قبل از تاریخ فوق بدفتر کمیسیون‌واقع در خیابان امیرآباد کوچه قوام کاشی شماره ۹ مراجعه‌و مدارك لازم را تسلیم دارند تاترتیب مراجعه آنها داده‌شود.

وزارت علوم وآموزش‌عالی

جناب آقای دکتر عالیخانی وزیر محترم اقتصاد

طرح و اجرای ساخت مو تورهای لیلاند در ایران که گامی بزرك درراه‌صنعتی شدن کشور میباشدبه‌آنجناب‌و هیئت مدیره شرکت پخش لیلاند تبریك عرض نموده‌امید است در اجرای منویات‌مقدس اعلیحضرت همایون‌شاهنشاه آریا مهر همچنان موفق و پایدار باشید .

نماینده انحصاری لیلاند موتورهای‌کشاورزی در شهرستان یزد ـ

حاجی محمدعلی‌رجائی‌ـ حاجی علی‌خانی آ‌ـ۳۰۷۲۰ آ‌ـ۱۵۹٦۳

فروشگاههای فردوسی

وسینمای کودکان ونوجوانان

فروشگاه فردوسی فردا طبق‌معمول صبح وعصر بازاست

آ‌ـ۳۰۷۱۲ فروشگاه فردوسی

سرمقاله

۲۸ مرداد جنگ نور و ظلمت !

فردا بیست‌و هشتم‌مرداد ، سالروز قیام ملی مردم ایران است .

بیست‌و هشتم مرداد ازآن ایامی است که هرچند یکبار در زندگی ملتها حادث میشود وچنانکه گوئی سرنوشت قصدآزمودن ملتی‌را دارد حوادث طوری ترتیب پیدا میکند که آن ملت برسر دوراهی‌تصمیم قرار گرفته ناچار میشود مقدرات خود را بدست خود تعیین کند تا درآنچه برصفحه آینده نقش پذیر خواهد گشت سهمی و مسئولیتی داشته باشد ، وقایعی که‌از بامداد بیست وچهارم تا غروب بیست‌و هشتم مردادماه سال ۱۳۳۲ درایران صورت وقوع یافت، نقطه نهائی یك سلسله حوادث درهم وبرهم بود که ماهیت ضدملی آنرا رنك وروغن عوامفریبی وریا از نظر پنهان میداشت ودر نتیجه تشخیص حق‌ازباطل مخصوصا برای مردم کوچه وبازار بسیار مشکل‌بود. اما در لحظه تصمیم وهنگامی که‌ملت بایداز میان دوراه یکی‌را برمیگزیدو دیگر فرصتی‌برای تامل و تعلل باقی نمانده بود ، دیدیم طبقات مختلف مردم و پیشاپیش همه آنها، مردم کوچه وبازار، راهی‌را که‌شایسته یك ملت‌بیدار وهشیار وآزاده وصاحب‌رای و صائب نظربود انتخاب کردند ووفاداری خودرا به‌نظام دیرینه شاهنشاهی ایران به‌اثبات رسانیدند .

سخن برحقی‌است اگر بگوئیم‌امنیت وثباتی که‌امروز درمملکت برقرار وضامن پیشرفت های خیره کننده سالیان اخیر می‌باشد، ثمره دلپذیر تخمی‌است‌که دربیست‌و هشتم مرداد ماه ۳۲درزمین ایران کاشته وبخون آزاد مردان ایرانی آبیاری شد . بعبارت دیگر بیست‌و هشتم مرداد حدفاصل میان دودوره کاملا مشخص ازتاریخ معاصر ایران است: دوران تاریکی وسالهای روشنائی !

قیام ملی بیست‌و هشتم مرداد نقطه‌پایانی بود بردوازده سال تاریخ مملکت ما که علیرغم آرمانها و مجاهدات رئیس‌کشور بجز آشوب، بجز هرج‌ومرج، بجزناامنی، بجز بی‌ثباتی ، بجز رکودو خمودو معطل‌ماندن اصلاحات عمومی ورشد علفهای هرزه‌و مسموم در محیط شوره‌زار وفساد پرور این سالهای سیاه چیزی عاید مردم و مملکت نشده بود و هوای خالی از اکسیژن حیات‌بخش‌هرشعله‌یی راکه‌برای روشن‌ساختن‌راه‌مردم‌وتشخیص راه‌ازچاه افروخته‌میشد بیرحمانه‌میکشت‌وخفه‌میکرد. تاجائیکه‌غیرازیك‌سنگر، همه‌سنگر های ملی زیر سلطه ویرانگر سیاهی وتباهی قرار گرفته وچشم امید آزادگان و ایراندوستان وحق‌طلبان که نگران روز های احتضار قومیت ایرانی و منکوب گشتن سنت های ملی و مذهبی و غلبه مطلق ظلمت‌بودند ، تنها بهمین سنگر آخرین دوخته شده بود . سنگری که دشمنان ایران ازهر طرف برای حمله به‌آن کوس بسته بودند و نیك‌میدانستند اگراین سنگر سقوط کنداز ایران‌بجز نامی برصفحه روزگار باقی‌نخواهدماند.

درین واپسین سنگر ، دوازده سال بود که تاجدار جوان‌ایران برای حفظ میراثی کهن پای استقامت برزمین میفشرد ودسائسی راکه درجهت مخالف استقلال وتمامیت وآزادی و مصالح ومنافع ایران طرح‌و بموقع اجرا گذارده میشد ،با درایت وتدبیر حیرت‌انگیز عقیم‌میگذاشت و بیجهت‌نبود که‌دشمنان ومدعیان موجودیت ایران اعتقاد حاصل کرده بودند که‌تاوقتی این‌سنگر باقیست و مقاومت میکند آنها بمقاصد شوم خودنخواهند رسید وبرای سرکوب ساختن این‌سنگر ، همه قدرت های‌ضدایرانی علیرغم اختلافات اساسی که‌باهم داشتند دست اتفاق دردست یکدیگر نهاده و متحدو همراه گشته‌بودند .

روزبیست‌و پنجم مردادماه ۱۳۳۲ متعاقب یك نبرد شدید ، ازآن نوع‌نبردی که‌بناباعتقاد ایرانیان باستان پیوسته میان تاریکی وروشنائی واهوراواهریمن درگیر است و هرچند یکبار بشکست یکی از آندو منتهی میشود ، چنین بنظر میرسید که‌این آخرین سنگر مدافعان استقلال و قومیت وآزادی ایران درهم‌شکسته است وآنگاه قدرت های اهریمنی سرمست ازباده‌پیروزی برسر جنازه نیمه‌جان آزادی واستقلال کشور برقص آمدند و چون احتیاجی به‌حفظ ظاهر احساس نمیکردند نقاب ازچهره گرفتند و صورت واقعی خودرا باهمه کراهتش عریان درمقابل دیدگان مردم قراردادند . غافل ازآنکه اگر نیرو های یزدانی بظاهر قدرت خودرا ازدست داده‌ومغلوب دسیسه ونیرنك‌شده‌اند درواقع اهریمن رابدام افکنده ودر معرض یك حمله صف‌شکنانه قرارداده‌اند . حمله‌ای که‌از غروب روز بیست‌و هفتم مرداد شروع ودر شامگاه بیست‌و هشتم مرداد پیروزشد وگرچه درین نبرد خونین گروهی‌از مدافعان دلیر وطن بخاك هلاك افتاده بدرجه شهادت نائل آمدند ، معهذا روح‌آنها شاهد غلبه روشنائی وشکست مطلق تاریکی و تباهی بود .

بیست‌و هشتم مرداد ،یادآور خاطره آن‌مردان آزاده‌و آن شهدای راه آزادی واستقلال ایران است که‌هرسال درچنین‌روزی تربت پاکشان گلباران ویادبودشان گرامی داشته میشود .

مانیز این فرصت را مغتنم شمرده بمناسبت سالروز بیست‌و هشتم‌مرداد وقیام ملی مردم ایران ،از سرباز دلیرو آزاده ایرانی شادروان سپهبد فضل‌الله‌زاهدی که‌در نهضت بیست‌و هشتم‌مرداد پرچمدار این‌قیام بودو دردوران حیات، چه در مشاغل نظامی و چه‌در مقامات سیاسی ، همواره مصدر خدمات شایسته‌ای باین آب و خاك بوده‌است یاد میکنیم و بروان آن سرباز شاه ووطن درود میفرستیم .

الجزایر قول‌داد کارکنان‌ومسافران هواپیمای اسرائیلی را آزاد کند

وزیرخارجه اسرائیل گفت : آزادی هواپیما وکارکنان اسرائیلی آن راه را برای‌آزادکردن هواپیماهای سوریه باز میکند

بدنبال توافق الجزایر و فدراسیون خلبانان :

تحریم هوائی الجزایر لغو شد

پاریس - رویتر- آسوشیتدپرس - پس ازیك مبارزه طولانی بین فدراسیون جهانی‌خلبانها و دولت الجزایروسایرکشورهای عربی‌دیشب‌اعلام شدکه طرفین بتوافق رسیده‌اند . باین ترتیب‌که دولت الجزایر موافقت کرده خلبانها و کارکنان هواپیمای اسرائیلی ال - عال را آزاد کند (از آزادی خود هواپیماهنوز صحبتی نیست) و در مقابل فدراسیون جهانی خلبانها تصمیم خود را مبنی‌برتحریم هوائی الجزایر لغو کرد واباابان وزیرخارجه اسرائیل‌اعلام داشت‌آزادی‌هواپیمای اسرائیلی و کارکنان آن راه را برای آزادی دو هواپیمای میك سوری و خلبانان آن هموارمیکند

فدراسیون بین‌المللی خلبانان دیروز تحریم الجزایر را ملغی کرد تاآن کشور بتواند بعنوان‌یك دولت حاکم و مستقل درباره سرنوشت هواپیمای ربوده شده اسرائیل و۱۲ سرنشینان‌آن تصمیم‌بگیردنیکلایف خلبان فرانسوی که معاون‌فدراسیون ست هنگام بازگشت‌از سفرالجزایر درپاریس به خبرنگاران گفت دولت الجزایر در مورد آزادی هواپیماو سرنشینان آن بما وعده داده . و او یقین دارد که دولت الجزایر این مسئله را به بهترین وجهی بنفع سرنشینان هواپیما حل و فصل‌خواهد کرد .

نیکلایف‌باتفاق «بارتلسکی»خلبان هلندی و «ژاك‌لندرازین» دبیر کل فدراسیون به الجزایر رفته بودندو با بوطفلیقه وزیر خارجه الجزایر ملاقات کردند و سپس به پاریس برگشتند نیکلایف گفت درالجزایر از سرنشینان اسرائیلی هواپیمادیدن کرده و یقین کرد با آنها خوب رفتار میشود آنها نه بعنوان اسیر جنگی بلکه بعنوان مهمانان دولت الجزایر برای کمك به تحقیق در این مسئله تلقی میشوند .

دولت الجزایر به سه خلبان نماینده فدراسیون قول داده است که تحقیقات را با حداکثر سرعت محیط دوستانه انجام گرفته است و فرصتی پیش آمده که برخی سوء تفاهمات برطرف شود .

نیکلایف قبلا اتحادیه خلبانان فرانسه را در جریان مذاکرات خود بارهبران الجزایر گذاشته بود ناظران غربی عقیده دارند که تفاهم متقابل بین فدراسیون‌ودولت‌الجزایر سبب شده که ازیك بحران بزرك هواپیمائی در خاورمیانه جلوگیری شود .

دولت الجزایر موافقت کرد که پس از تکمیل بررسی خوددرتاریخی که معلوم نشد کارکنان هواپیما را آزادسازد .

انجام‌دهد و نتیجه ان‌رابه‌فدراسیون اطلاع دهد فدراسیون بعنوان‌ابراز اطمینان بدولت الجزایر تحریم هواپیماها و فرودگاه های الجزایر راکه قرار بود از نیمه شب امشب صورت گیرد لغو کرده است زیرا علاقه‌ای به مداخله درحقوق‌حاکمیت دولت الجزایر ندارد .

وی مذاکرات بابوطفلیقه را خلاق وصریح نامید و اظهار اطمینان کرد که‌لغوتحریم به‌آزاد کردن‌اسرائیلی های هواپیمای ال-عال کمك خواهد نمود .

نیکلایف و «بارتلسکی» مستقیما پس از مذاکره با خبرنگاران عازم آمستردام شدند تا نتیجه مذاکرات خود را باطلاع فدراسیون خلبانان برسانند . نیکلایف در فرودگاه گفت که مسافران اسرائیلی نیز مانند کارکنان هواپیمای ربوده‌شده آزاد خواهند شد اگر چه‌فدراسیون خلبانان اقدام خاصی درمورد آنها بعمل نیاورده و نگرانی عمده‌اش آزاد کردن کارکنان هواپیما بوده است وی‌اشاره نکرد که این‌آزادی چه موقع خواهد بود یا برسر خود هواپیما چه خواهد آمد .

بارتلسکی رئیس فدراسیون که همراه نیکلایف وارد آمستردام شده گفت مذاکرات با دولت الجزایردر مدا کرات دوروره سران فدراسیون بارهبران الجزایر این نتیجه به بار آورد اما در باره سرنوشت خود هواپیما چیزی گفته نشده است‌رور ۲۳ ژوئیه که هواپیمای ربوده شده در خاك الجزایر فرود امد دولت الجزایر ۱۹ نفر مسافران غیر اسرائیلی آنرا ازاد کرد و ۱۲ نفر مسافران و کارکنان اسرائیلی باقی ماندند .

متابعت کرد

سندیکای‌خلبانان کشوری‌فرانسه اعلام کرد که از تصمیم فدراسیون جهانی‌خلبانان کشوری‌متابعت کرده و تحریم فرودگاه الجزایر را لغو کرد .

ارفرانس امروز بعد از ظهراعلام کرد مشکلاتی که در خطوط پرواز این کمپانی در الجزایر بوجودآمده بود مرتفع گردید و پرواز های ارفرانس به الجزایر بصورت عادی درآمد .

آبا‌ابان وزیرامور خارجه‌اسرائیل طی‌مصاحبه‌ای‌باتلویزیون‌فرانسه گفت دولت اسرائیل همچنان تلاش خواهد کرد که هواپیمای بوئینك اسرائیل رابا سرنشینان آن از الجزایر پس بگیرد .

آبا‌ابان افزودا‌گر الجزایر هواپیمای بوئینك‌ال‌عال راآزادکند راه‌برای مذاکره پیرامون بازگشت هواپیما های میك سوریه که در اسرائیل بزمین نشسته باز میشود .

آبا‌ابان افزود الجزایر تحت‌فشار بسیاری ازسازمان های جهانی‌مجبور به‌آزادکردن‌خلبانان‌اسرائیلی‌خواهد شد .

نظر دوروزنامه امریکائی

دوروزنامه آمریکائی «ایونینك ستارو دیلی‌نیوز) الجزایر را بمناسبت اینکه خلبانان و مسافران اسرائیلی را آزاد نکرده موردسرزنش قراردادند. دیلی‌نیوز نوشت بنظرمیرسد که‌دولت‌الجزایر تصمیم گرفته است‌سنت‌های‌دریازنی‌نیاکان بربر خود رااحیا کند روزنامه دیگر تحت عنوان راهزنی هوائی تصمیم فدراسیون خلبانان رابه تحریم الجزایر موردستایش قرارداده‌است‌این روزنامه افزوده اگر دولت الجزایر در ربودن هواپیما دخالتی نداشته همین که‌می‌خواهد اسرائیلی ها سرنشین هواپیمارا با کوماندو های‌عرب مبادله کنند شرکت او رادر این جرم مسلم میسازد .

جنگهای بزرگ ویتنام تجدید شد

سایگون - آسوشیتد پرس - فرماندهی امریکادرویتنام اعلام کرد که در نبردهای‌شدیدی‌که ازمنطقه سایگون تا منطقه غیرنظامی بین قوای کمونیست‌وقوای‌متحد امریکا درگرفته ۵۸۹ نفر سرباز ویتنام شمالی و ویت‌کنك کشته شده‌اند وسعت نبرد ها و تعداد تلفات در این‌باره‌شك بوجودآورده که‌اصولا کاهش از شدت فعالیت های نظامی در ویتنام جنوبی بوجود آمده‌است یا نه در این نبرد ها سربازان امریکائی ۲۵ کشته‌و۲۰۱نفر زخمی داده‌اند و سربازان ویتنام جنوبی ۳۳ کشته داده‌اند .

تعداد نبرد ها هشت فقره بوده است که پنج فقره آن توسط سربازان ویتنام شمالی آغاز شد . این حملات بزرك‌ترین حملات‌قوای کمونیست در تابستان امسال بوده است خبر های دیگر حاکی است که ویت‌کنك ها به۱۰ محل‌مختلف در سراسر ویت‌نام حمله کرده‌اند ناظران سیاسی عقیده دارند که‌این حملات وسیع ممکن است مقدمه سومین حمله بزرك‌ویت‌کنك باشد. این حملات اثرخود را درمذاکرات پاریس مسلما بجا خواهد گذاشت. و دورنمای هرگونه توافق درآینده نزدیك را ازبین خواهد برد باید گفت آرامش‌نسبی که درماه گذشته برجبهه های جنك ویتنام حکمفرما بود درهم شکسته است آخرین گزارش صبح امروز حاکی است که هنوز نیرو های امریکائی در چند نقطه با نیرو های کمونیست در ایالت «بین‌لونك» مشغول زدوخوردند . قوای ویتنام شمالی چهار پایگاه زیرزمینی امریکائی و رادیو فرستنده امریکا را در محل تسخیر کردندو نیروهای امریکائی را به مناطق مرتفع‌تر عقب‌نشاندند.

در ایالت «بین‌لونك» صد ها نفر از سربازان ویتنام شمالی به یك حمله زمینی به ستادمتحدین دراین محل دست زدند شدت این حملات بقدری بود که فرماندهان نیروهای متحد امریکاعقیده دارند که‌سومین حمله کمونیست‌هاازایالت«بین‌لونك» آغاز خواهد شد که در ضمن این فایده را برای کمونیست‌ها داردکه عمده قوای امریکائی را از منطقه سایگون بسوی خط میکشندودفاع سایگون را ضعیف میکنند و درآن موقع‌احتمالاضربه‌خود رابرسایگون فرود خواهند آورد .

شورش زندانیان

۱۵۰ سرباز امریکائی که در دانانك بعنوان‌تنبیه انضباطی‌و دلایل دیگر زندانی شده بودند امروز شورش کردند و در زدوخورد بین آنها و دژبانان‌زندانیان هفت‌زندانی ویك زندانبان مجروح شدند وتمام «زندان بشدت سوخت‌و آسیب‌دید.

مقامات نظامی گفتند علت‌شورش مقررات انضباطی شدید زندان‌بوده است و درحدود نیمی از ۲۹۸ نفر زندانی دراین‌شورش شرکت‌کرده یك ردیف سلول های زندان را آتش زدند .

فرماندهان نظامی ترکیه استعفاء کردند

آنکارا -سلیمان دمیرل نخست‌وزیر ترکیه تایید کرده که عده‌ای از سران ارتش ونیروی دریائی ونیروی هوائی ترکیه‌استعفا کرده‌اند تانسل‌جوان نظامیان‌بتوانند ارتقاء پیداکرده‌وجانشین آنهاشوند وی نام جانشینان‌سران قوای مسلح سه‌گانه را اعلام کرد ژنرال «ممدوح‌تاگهوه» فرمانده ارتش‌اول جانشین ژنرال رفیق‌میلیماز فرمانده ارتش میشود.

دریاسالار«جلال آیچی‌اوغلو » بجای‌دریاسالار(نجدت - اوران)فرمانده نیروی دریائی شد ژنرال «رست‌تار» بجای ژنرال (عرقان تنسل)فرمانده نیروی هوائی گردید . دوژنرال جدید نیز فرمانده ارتش‌اول وناوگان‌ترکیه شده‌اند.

آگهی تجدید مناقصه

واحد ساختمانی کارخانه آریامهر هیجده (۱۸) قلم‌لوازم‌برق مورد احتیاج خود رااز طریق مناقصه خریداری‌مینماید.داوطلبان شرکت در مناقصه میتوانند برك مشخصات واسناد مناقصه را از دفتر تدارکات واحد برق در چمگردان اصفهان۴۵ کیلومتری راه شهرکرد دریافت و مبلغ ۸۰۰۰۰ ریال اسناد خزانه‌بعنوان سپرده شرکت در مناقصه تحویل صندوق حسابداری واحد نموده و پیشنهادات خودرا در پاکت لاك‌ومهرشده حداکثرتا ساعت ۹دوشنبه چهارم شهریورماه ۴۷ تسلیم دفتر واحدنمایند. پیشنهادات واصله در ساعت ۱۰ همانروز در اداره تدارکات‌باز و قرائت خواهد شد . حضور پیشنهاددهندگان در جلسه‌مناقصه آزاد و واحد ساختمانی کارخانه آریامهر دررد یاقبول هریك ا زپیشنهادات مختار می‌باشد . به‌پیشنهاد مشروط و مبهم‌وفاقد برك رسید اسناد خزانه و همچنین پیشنهادی که بعد از موعد مقرر برسد ترتیب‌اثر داده نخواهد شد . سپرده نفرات اول‌ودوم مناقصه تاتحویل کامل لوازم نگهداری و در صورت استنکاف از انجام معامله بدون هیچگونه تشریفات بنفع واحد ضبط خواهد شد . مدت تحویل مورد مناقصه‌یك هفته پس از ابلاغ کتبی خواهد بود هزینه درج آگهی نوبت اول و دوم مناقصه وپرداخت هرگونه عوارض و مالیات متعلقه بعهده برنده‌مناقصه میباشد . واحد ساختمان کارخانه آریامهر میتواند صدی ۲۵از میزان معامله را کسر ویابه‌آن اضافه نماید . م‌الف۵۱۵۵

واحد ساختمانی کارخانه آریامهر اصفهان

۱-۲ آ-۳۰۴۶۴

پانسیون کودکان انجمن فرهنگی پروین

برای کودکستان و دبستان روزانه و شبانه روزی در باغ‌زیبای سی‌هزار متری واقع در تهران‌نو خیابان مازندران بامر بیان آزموده ومدرن‌ترین وسائل تحصیلی بازی غذای گرم وماشین ثبت نام میشود تلفن ۷۸۷۷۴ آ-۲۹۶۱۶

گروه فرهنگی کمال‌الملك

دبیرستان دختران شماره (۱)

برای دوره اول ودوم همه روزه ثبت‌نام میکند

نشانی- شهباز ایستگاه خرابات خیابان ادیب‌الممالك

تلفن ۳۵۲۶۱۳ ۱-۳ آ-۱۵۹۰۹

برای آنها که‌ازکهنگی خسته شده‌اند

وآنهاکه خواستار مطالب متنوع- سوژه های روز وصفحه بندی زیبا هستند

«جوانان» نشریه‌ایدال است

دوشنبه‌ها «جوانان» دراختیارشماست

دولتی باشرکت‌ویتکنك

واشنگتن - سناتور مك کارتی گفت‌یك دولت‌جدید که‌شامل نمایندگان‌ویت‌کنك باشدباید درویت‌نام روی کار بیاید تابه حل نهائی مسئله جنك‌ویت‌نام موفق گردد .

وی گفت‌اگر رژیم «ون‌تیو» بااین‌نقشه‌موافقت نکندامریکا باید دست از حمایت این‌رژیم بردارد زیرا باوجود آن دیگر صلح شرافتمندانه‌ای درویت‌نام ممکن نخواهد بود .

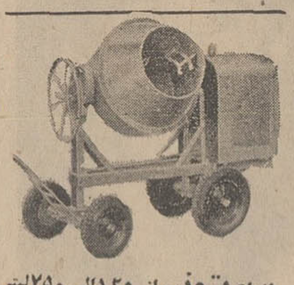

انواع بتونیر از ۱۲۰ الی ۲۵۰ لیتر

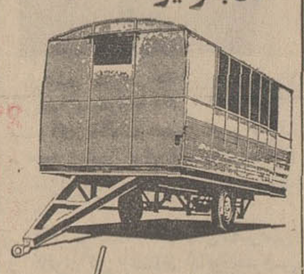

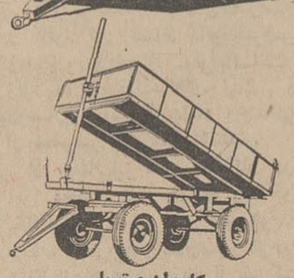

کاروان و تریلر ساده‌یا کمپرسی

شرکت تولیما

سه راه آذرین تلفن : ۴۳ - ۹۴۲۴۴

دبستان ملی جلوه دانش

زیر نظر شایسته غنی زاده

با روش صحیح و نوین اموزش و پرورش-تدریس زبان انگلیسی‌وفرانسه-

تهران پارس -خیابان رشیدتلفن۷۸۱۴۹۲

دبستان نوگل

زیر نظر کارشناسان تعلیم و تربیت ایرانی و آمریکائی برای سال تحصیلی ۴۷-۴۸ از اول مرداد ماه همه روزه صبح و عصر ثبت نام مینماید - کلاسهای مخصوصی برای کودکان ۳ تا ۶ سال نیز دایر میباشد وسیله رفت‌و امد مهیا است . جاده پهلوی- خیابان آریامهر - خیابان امام -۱۸ متری‌سوم کاشی ۲۷ تلفن ۶۲۰۷۴۰

۱-۲۸۰۶۸

سازمان فرهنگی معتضدی

ترم جدید کلاس عمومی زبان آلمانی مخصوص مبتدیان که بوسیله آقای مهندس سینا تدریس میشود از تاریخ دوازدهم شهریورماه شروع خواهدشد. ساعت‌تدریس۶تا۸ بعدازظهر میباشد .

خیابان‌لاله‌زار- کوچه‌رفاهی -تلفن ۳۰۳۲۳۸

آگهی بصاحبان کالا در انبارهای گمرکات کشور

اداره کل گمرك باستناد ماده ۶۷ آئین‌نامه اجرای مقررات گمرکی مصوب دهم تیرماه ۱۳۳۷ باطلاع عامه میرساند که ۳۰روز پس از انتشار این آگهی نسبت بفروش کلیه کالاهائی که تاتاریخ آخر آبانماه ۱۳۴۶ از طریق نوار مرزی اعم از خشکی ودریائی و هوائی وارد کشورشده و بعلت ۸ماه توقف درانبارهای شخصی ویاگمرکی متروکه گردیده و برابرمقررات بوسیله ادارات گمرك مرکز و شهرستانهابه صاحبان آنها ویا موسسات حمل‌کننده کالا اخطار لازم بعمل آمده اقدام‌خواهد نمود و صاحبان کالا ویا نماینده رسمی آنها می‌توانند قبل‌از انقضاء مدت مزبور به‌ادارات گمرك مربوطه مراجعه ونسبت به ترخیص کالای خود اقدام نمایند . الف ۵۱۷۱

اداره فروش کالای متروکه وضبطی کل گمرك

۱-۳ آ-۳۰۶۴۰

آگهی قبول داوطلب عاملیت فروش‌چای بسته بندی سازمان چای‌دراستان‌دوم

سازمان چای برای فروش چای بسته‌بندی خود در استان‌دوم احتیاج به‌یکنفر نماینده برای‌تاآخر اسفندماه ۴۸ دارد.

داوطلبان میتوانند همه‌روزه برای اطلاع ز شرایط وطرح قرارداد بدفتر اداره حسابداری سازمان چای واقع در طبقه‌چهارم کاخ وزارت اقتصاد مراجعه و درصورت داوطلب‌بودن تقاضای خود رابضمیمه قبض رسید یك‌میلیون ریال بعنوان سپرده که پانصدهزارریال آن بایستی اسناد خزانه و بقیه وجه نقد یا ضمانت‌نامه بانکی باشد منتهی تاساعت ۹ صبح روز چهارشنبه بیستم شهریورماه ۴۷ باداره دبیرخانه سازمان‌چای‌تسلیم‌نمائید.

م الف ۵۱۷۴ سازمان چای

۱-۲ آ-۳۰۶۵۴

شرکت مهندسی ترمیک

وارد کننده و فروشنده و نصب کننده معروفترین دستگاههای

شوفاژ - تهویه مطبوع

خیابان مزین‌الدوله شماره ۴۶

تلفن ۷۶۵۶۴۵ - ۷۲۱۴۰

بانك رهنی ایران

از کلیه داوطلبان کارآموزی برای آموزشگاه عالی حسابداری شرکت‌ملی نفت ایران که‌قبلانام‌نویسی‌نموده‌اند دعوت مینماید که ساعت ۱۲ ظهر روز چهارشنبه سی‌ام مردادماه ۴۷ برای دریافت کارت ورود بامتحان به اداره مرکزی بانك رهنی ایران (طبقه سوم - اطاق شماره۳۰۴) مراجعه نمایند . م الف ۵۲۱۶ آ-۳۰۶۵۸

اطلاعیه کمال تربیت

دبستان ملی کمال‌تربیت به باغ وسیع ومشجر مجهز به دو استخر بزرك وکوچك منتقل شده است

نشانی : خیابان بهار. اول کوچه طبا .تلفن ۷۲۴۶۲

ثبت نام : همه‌روزه در محل جدید آ-۳۰۰۴۴

GOOD OPPORTUNITY

Due to the demand for secretaries by large organizations, new intensive shorthand courses for English speaking people are to be arranged in the mornings and evenings. For enrolment and enquiries apply now to the Institute of Foreign Languages, 521 Aluminium Building, Shah Avenue, Tehran, or call 60829, 60678.

سردخانه
ثابت ومتحرک

یخ‌سازی
نیم‌تن تا ۱۰۰ تن

سردخانه
کامیون ونتریلی

شرکت مدرن تکنیک
تهران-خیابان ایرانشهر-نبش ثریا

تلفن ۶۹۰۵۷
آ-۳۰۴۹۶

اخبار کوتاه

واشنگتن -یك فیلم ۲۰ دقیقه‌ای درباره زندگی سناتور رابرت کندی که روز چهارم ژوئن در لوس‌انجلس کشته شد در دست تهیه است.

این فیلم که باموافقت خانواده کندی تهیه‌میشوددر کنوانسیون حزب دموکرات که روز ۲۶ ماه اوت در شیکاگو تشکیل میشود نمایش داده خواهد شد. چهار سال قبل خود سناتور رابرت کندی فیلمی درباره زندگی برادرش‌جان‌کندی درکنوانسیون حزب دموکرات نمایش داده بود.

استانبول- «کنستانتین‌میتسو تاکیس» یکی از وزیران سابق یونان به ترکیه فرار کرد و از آندولت درخواست پناهندگی سیاسی کرد.

سخنگوی پلیس ترکیه گفت: میتسوتاکیس بایکی‌از دوستانش بوسیله یك کشتی خصوصی به ازمیر آمده وهردوآنها تقاضای پناهندگی سیاسی کرده‌اند.

لندن - خواهران‌دوقلوی بهم چسبیده انگلیسی که از ناحیه سینه به یکدیگر پیوسته بودند دیشب در یکی از بیمارستان های لندن جان سپردند.

در اعلامیه ای که از طرف بیمارستان انتشار یافته گفته شده است بعلت اختلالی که در کار قلب خواهران بهم چسبیده روی داده بود جدا کردن آنها از یکدیگر امکان نداشت.

مسکو - الکساندرشلپین عضوپولیت‌بورو کمیته مرکزی حزب کمونیست و رئیس شورای اتحادیه بازرگانی شوروی به دریافت نشان لنین که عالی‌ترین نشان اتحادجماهیرشوروی است نائل شد.

خبرگزاری تاس گزارش داد که این‌نشان‌بمناسبت پنجاهمین سال تولدشلپین‌بوی اعطاء شده است.

قاهره - جمال عبدالناصر رئیس جمهوری مصر پس از سه هفته استراحت ومعالجه درگرجستان شوروی به‌قاهره بازگشت ناصر که از درد پا رنج میبرد قراربود یك هفته دیگر در شوروی‌بماند ودوره نقاهت خود را درناحیه «چالتوبو» بگذراند ولی صلاح در آن دید که هرچه زودتر به قاهره باز گردد.

آیزنهاور در آستانه مرگ قرار گرفت

واشنگتن -آسوشیتد پرس- ژنرال ۷۷ ساله‌ورئیس‌جمهوری اسبق‌امریکادیشب ر ابکمك دارووچادرا کسیژن‌وتحریکات الکتریکی به قلبش نامرك دست‌وپنجه نرم کردپزشکان گفتند که وضع او وخیم است اما در ۱۲ساعت اخیر بدتر نشده‌استوا کنون در اغمای کامل بسر میبرد و همسر وبستگانش بربالینش حاضر شده‌اند. ایزنهاور در جمعه گذشته برای هفتمین بار دچار سکته‌قلبی شدو در مدتی که‌دربیمارستان بود چهار بار قلبش نا منظم گردیدوهر بار پزشکان با وسایلی آنرا منظم کردنداما این بهبودی های موقتی کار قلب به هیچوجه از نگرانی پزشکان‌نکاسته‌است‌پزشکان اخطار کردند که‌به‌بهبودی او که در کمتر از چهارماه اخیر چهاربارچارحمله قلبی شده نباید خوش‌بین بود. بولتن پزشکی‌بعدی‌ساعت ۵ر۳۰ بعدازظهرامروزمنتشر میشود مامی همسرا یزنهاور فرزندش جان ونوه شدیوید که‌از کالیفرنیا آمده‌اندبیروز بربالین اوحاضر شدند.

در حال حاضر مردی که نیرو های متفقین را درجبهه دوم اروپا در جنك جهانی دوم به‌پیروزی‌رساندوقهرمان میلیون ها مردم امریکا شد در چنگال‌مرك‌است که‌مشکل بنظر میرسد از آن رهائی یابد.

شورش مسلمانان فیلی پین

مانیل - ۱۷ اوت -خبرگزاری فرانسه.

یك میلیون نفر از مسلمانان ایالت «کوتاباتو» واقع درفیلی‌پین علیه دولت مرکزی دست‌به‌شورش زده‌و تقاضای استقلال میکنند.

مسلمانان معتقدند رفتارمسیحیان باآنها تحمل ناپذیراست‌روزشنبه گذشته طی‌حمله‌به‌دهکده«ماکیت» در ایالت کوتاباتو ۲۶ نفر کشته شدند بدنبال این حمله نیرو های دولتی در ایالت کوتاباتو تقویت شد.

نامزدمحافظه‌کار برای دمکراتها

شیکاگو -لستر مادوکس فرماندار جیورجیابااین‌عنوان که حزب دمکرات یك کاندیدای محافظه کار هم لازم دارد وارد مبارزه برای نامزدی‌حزب‌دمکرات گردید و به‌این ترتیب چهارمین کاندیدای حزب دمکرات‌پیدا شد اماظهور مادوکس هیچ گونه اهمیتی کسب نکرد.

هفته پیش «مك گاورن» سناتور امریکائی نیزداوطلب نامزدی حزب دمکرات شده بود اما دو رقیب اصلی هم چنان هوبرت همفری ومك‌کارتی هستند که مبارزان اصلی در مجمع عمومی خواهندبود.

ملك حسین وارد لندن شد

لندن -۱۸ اوت - خبرگزاری فرانسه -ملك حسین‌پادشاه اردن برای یك‌عمل‌حساس جراحی در ناحیه‌فك بالاوارد لندن شد. ملك حسین شخصا راهنمائی هواپیما را بعهده داشت. پرنس حسن بن طلال ولیعهد اردن در غیاب ملك حسین بعنوان نایب السلطنه‌بامور جاری کشور رسیدگی خواهد کرد. غیبت پادشاه اردن ازعمان یك هفته طول می‌کشد. پس از آن ملك حسین برای شرکت در مراسم جشن ازدواج‌پرنس حسن عازم پاکستان خواهدشد.

حمایت کامل رومانی از چکسلواکی

پراك - ۱۷ اوت - خبرگزاری فرانسه - مذاکرات رسمی رهبران چکسلواکی و رومانی پایان یافت. د راعلامیه‌ای که بدین مناسبت در پراك منتشر گردید گفته شده‌است مذاکرات هیئت های نمایندگی دو کشور در محیط دوستانه و حسن‌تفاهم‌صورت گرفت‌و طرفین‌اطلاعاتی پیرامون فعالیت دوحزب کمونیست برادر ودو کشوردربنای سوسیالیزم دراختیار یکدیگرقرارداده ومسائل مربوط به همکاری رومانی و چك‌اسلواکی و همچنین اهم مسائل جهان و جنبش جهانی کمونیسم و کارگری را بررسی کردند.

در اعلامیه گفته‌شده است‌رومانی فعالیت و اقدامات چکسلواکی را درزمینه تحولات دموکراسی کردن دو کشور تائید کردو حمایت کامل رومانی را ازچکسلواکی اعلام‌نمود.

طرفین مداخله در امور داخلی احزاب کمونیست‌را محکوم کردند.

طرفین اعلام کردند که‌موجودیت دو آلمان انکار ناپذیر است، مرز های کنونی ازجمله «اودرنایسه» غیرقابل نقض است. و قرارداد مونیخ اعتباری ندارد. رومانی‌وچك‌اسلواکی ازپیشنهادهای تازه‌آلمان شرقی در مورد عادی‌شدن مناسبات بین دو آلمان دفاع می کنند. آنها اهمیت توسعه مناسبات و همکاری بین کشورهای‌اروپائی‌را خاطرنشان ساختند باید شرایط‌ووضعی بوجود آید که همکاری بین کشور های اروپائی برپایه‌برابری‌استوار گردد.

سفر «چائوشسکو» رهبر حزب کمونیست‌رومانی به‌چکسلواکی همه جا با استقبال گرم مردم و مقامات حزبی و دولتی‌روبروشد. دراین عکس یك صحنه ازبرخورد گرم مردم پراك با «چائوشسکو» دیده میشود.

مطبوعات چك امروز در برابر رهبران احزاب کمونیست حملات تبلیغاتی جدید شوروی چك‌اسلواکی و شوروی حاصل واکنش خشم آمیزی نشان دادند. شده طرفین لزوم متوقف کردن طبق توافقی که دو هفته پیش‌بین حملات مطبوعاتی علیه یکدیگر را پذیرفته‌اند.

ژیری هاجك وزیر خارجه چك‌اسلواکی امروز ضمن اشاره مطایبه‌آمیزی به‌حملات‌مجددجراید شوروی اظهار داشت که معمولا بایك گل‌بهار نمیشود. وزیرخارجه چك‌اسلواکی پیش‌بینی کرد که این حملات نشان دهنده‌آغاز تعرض تازه‌ای ازطرف مطبوعات شوروی به اصلاح طلبان چك‌اسلواکی‌نخواهد بود.

روزنامه روده‌پراوو ارگان حزب کمونیست چك‌اسلواکی امروز به مردم آن کشور زنهار داد که با عنوان کردن سخنان شتابزده ضد کمونیستی موجب کشانده شدن الکساندردوبچك دبیر کل حزب کمونیست چك به‌آغوش محافظه‌کاران نوو کهنه نشوند.

روده پراوو اخطار کرده است که عنوان کردن مطالب شتابزده‌ضد کمونیستی بنیان‌اتحاد کمونیستهای دمکرات‌وآزادیخواهان‌غیر کمونیست چك‌را ویران خواهد کرد.

کینشازا - ژزف‌موبوتورئیس جمهوری ونخست‌وزیر کنگو «کینشازا» اعلام کرد که بار دیگر کابینه خود را ترمیم کرده است.

در بیست و چهار ساعت این دومین ترمیم کابینه کنگو بود.

لوس‌انجلس - «میافارو»ستاره سینما که‌دیروزاز«فرانك‌سیناترا»طلاق گرفت در یك مصاحبه مطبوعاتی گفت که از شوهر میلیونرش نفقه دریافت نخواهد کرد. «میافارو» که پس از ازدواج با «فرانك سیناترا» درعالم سینما شهرت‌بسزائی یافت اکنون در خانه «ماه عسل» که فرانك سیناترا قبل از ازدواج برای او خریده بود زندگی میکند.

پاریس - «گونترساش»همسر بریژیت باردو هنگام بازگشت بپاریس‌در فرودگاه«اولی» بخبرنگاران‌گفت من هرگز نگفته‌ام که میخواهم‌از «بریژیت باردو» جدا شوم.

«گونترشاس» گزارش هائی را که روزنامه های‌اروپا درباره روابط اوبا «ب.ب»انتشار داده بودند تکذیب کرد.

صنعا - حسن‌العمری استعفای خودرا ازمقام فرماندهی‌کل قوای‌مسلح یمن پس گرفت.

حسن العمری ضمن نطقی خطاب به دو هزار نفر که در اطراف خانه او گرد آمده بودند گفت من درخواست ارتش‌وملت راپذیرفته و باد دیگر فرماندهی کل نیرو های مسلح کشور را بعهده میگیرم.

برنامه آینده سینما

گلدن سیتی
این یك فیلم ساده نیست، یك معجزه سینماست

ترنس استامپ هنرمند فیلم کلکسیونر
و کارول وایت
جنجالی‌ترین کشف جدید سینما
درفیلمی از: کنت لوچ

رنگی - پانوراما
دنیای یک زن

روزگاراست آنکه گه‌عزت دهد گه‌خواردارد
«چرخ بازیگر» از این بازیچه ها بسیار دارد

از صبح چهار شنبه ۳۰ مرداد در سینما های
اروپا- آسیا- پاسیفیك- میامی- رکس
تیسفون- همای- سیلوانا- ری- المپیا
پرسپولیس- ناتالی
وبرنامه افتتاحیه‌سینما ارانوس (مختاری شاهپور)

PHILIPS IRAN
Service
NEW Tel. NO.
49989
68986

PHILIPS

شماره های جدید تلفن
سرویس
شرکت سهامی فیلیپس ایران
۴۹۹۸۹
۶۸۹۸۶

بزودی فردین - آذرشیوا
درفیلم سلطان قلبها
محصول استودیو میثاقیه

برنامه آینده سینماهای
ریولی- کاپری- پولیدور
اثر جالب و شیرین و دیدنی، فیلمی بی نیاز ازتوصیف

فرشته گناهکار

باشرکت: دانی کارل
روبرت حسین
ژاک پرن
پیر براسور

روان شناس و کف بین بزرك پاکستانی
پروفسورخاور که با روانکاوی ودقت در نام و خطوط دست و ساختمان انگشتها بخصوص‌شست دست از گذشته و آینده سخن میگوید وبرای جلوگیری ازجرم و هدایت کودکان براه‌مفیدزندگی صاحبنظر است به‌تهران آمده‌وبعد ازظهرها از ساعت شش تا هشت در محل انجمن ایران و پاکستان تایکهفته دیگر حاضربرای‌مصاحبه وراهنمائی است. آ-۵۸۹۳ ۱

بزودی
فیلمی که شمارا چندین‌بار بسینماهای نمایش دهنده خواهدکشید
پول برینر- بریت ایکلند
درفیلم مردی دو چهره
رنگی

THE DOUBLE MAN
محصول برادران وارنر- سون آرتز

ازفرداصبح مولن روژ- مهتاب
کریستال- اسکار
برلیان و... کیهان

هاسکاراد
رنگی ایستمن‌کالر
'MASQUERADE'

کلیف رابرتسون
جك هاوکینز
ماریزامل

ساختمانهای تهران تحت کنترل نقشه جامع شهر قرار میگیرد

در ماه گذشته امور ساختمانی در تهران بشدت توسعه پیدا کرد و رکورد جدیدی بجای گذاشت که هیچیك از ماه های گذشته سابقه نداشته است اهمیت این رکورد و توسعه دراینست که تهران در ماه های فروردین و اردیبهشت دوران کودکی را گذرانید و از خردادماه فعالیت ساختمانی مجددا آغاز گردید و در تیر ماه بحد اعلی رسید.

*** پروانه ساختمانی**

طبق آمار موجود دراین ماه قریب ۲۲۳۰ پروانه ساختمانی داده شد که قریب ۲۸٫٦ در صد بیشتر از ماه مشابه سال قبل بوده است ازطرف دیگر بانك رهنی نزدیك به ۲٤۳ میلیون ریال وام برای تکمیل وساختن خانه پرداخت کرد که معادل ٤٥٫۳ درصد بیشتر از ماه مشابه سال قبل بودو صندوق پس‌انداز مسکن که یك مرکز دیگر پرداخت اعتبار ساختمانی است باز در همین ماه ۳۱ میلیون و ۳٦۷ هزار ریال وام داده است که قریب ۲۰۲ در صد ماه مشابه سال قبل بوده است. این آمار نشان میدهد که عدم اجرای نقشه جامع شهر و محدودیت صدور پروانه ساختمانی در بعضی نقاط تهران هیچیك نتوانسته از توسعه و رشد امور ساختمانی جلوگیری کند.

*** انتقال فعالیت**

بنظر مطلعین محدودیت صدور پروانه ساختمانی در بعضی نقاط موجب شده که فعالیت ساختمانی از و نظایر آن رشد عمودی وارتفاعی این نقاط به نقاط دیگر شهر که شهر تهران مفیدتراست و ازطرفی امکان فعالیت ساختمانی وجودداشت دیگر برای مسئولین شهر امکان بیشتری بوجود می‌آید که ازاراضی منتقل گردد.

نقاطی که دچار محدودیت صدور شهر تهران برای ایجاد فضای سبز پروانه ساختمانی بودبیشتر دراراضی عباس آباد قراردارد و بهمین‌جهت فعالیت ساختمانی در غرب تهران افزایش محسوسی داشت.

*** توسعه عجیب**

گزارش خبرنگار ما حاکی است در آستانه اجرای نقشه جامع شهر تهران که یك نقشه ۲٥ ساله است تهران وسعت عجیبی نسبت به ده سال قبل پیدا کرده است **وسعت تهران‌درسال ۱۳۳٥ قریب ۱۱٦ کیلو مترمربع بود در حالیکه در سال ۱۳٤٥ به ۲۸۳ کیلومتر مربع رسید، جمعیت تهران درسال ۳٥ قریب یك میلیون و ٥۱۲ هزار نفر بود درسال ٤٥ به ۲ میلیون و ۷۲۰ هزار نفر رسید. تراکم جمعیت وضع معکوسی داشت یعنی از ۱۳ هزار نفر دریك کیلو متر مربع به ۹٦۱۰ نفردر یك کیلو متر مربع تقلیل یافت و طبق محاسبات دقیق باید گفت در دهسال گذشته جمعیت تهران ۸۰ در صدو وسعت تهران ۱٤٤ در صد افزایش داشته است.**

در حالیکه جمعیت ۲٦ در صد کاهش‌نشان میدهد. کاهش متراکم جمعیت برای تهران خطرناك است.

*** طول و عرض**

این امر نشان میدهد تهران در طول و عرض در حال توسعه است در حالیکه برای ارزانتر تمام شدن وسائل‌عمومی ازقبیل ایجاد خیابان، لوله کشی آب‌و کابل کشی برق‌وتلفن که از حیاتی‌ترین احتیاجات تهران است استفاده کنند تهران باچنین رشد ناقصی از این پس تحت کنترل نقشه جامع شهر قرار خواهد گرفت و در دهسال آینده رشد تهران‌ضمن تکمیل و تصحیح، تسریع بیشتری هم پیدا خواهد کردتفاوت از دهسال گذشته خیلی بیشتر خواهد بود.

سطح نمرات پائین است

بقیه از صفحه اول

سئوالات

یکی‌ازطراحان‌سئوالات کنکور دانشگاه تهران گفت: ما سعی کرده‌ایم که‌سئوالات را از روی دروس کلاس های پنجم‌و ششم دبیرستان ها انتخاب شودو همین طور هم عمل شده‌است‌ویك دلیل اینکه نتیجه‌تصحیح اوراق‌رضایت‌بخش نیست اینست که بیشتر محفوظات دیپلمه ها مربوط به دروس سال اخر میباشد و کمتر از دروس سال های قبل چیزی‌به خاطردارند.

عده‌ای از داوطلبان گروه‌های ششگانه امتحانات مسابقات‌ورودی امروز ضمن تماس و گفتگو با خبرنگاران اطلاعات نظریات خودرا در زمینه‌نحوه برگزاری وچگونگی سئوالات کنکور امسال‌اعلام کردند.

مشکل بود

آقای احمد شفقت دیپلمه رشته طبیعی که در گروه سوم دانشگاه تهران شرکت کرده‌است‌دراین‌باره گفت:

امتحانات گروه سوم تاحدودی مشکل‌بود. ماسئوالات امتحان‌زبان این گروه‌بنظرمن خوب‌طرح‌شده‌بود امتحانات بطور کلی از اصفهان آسان تر و از اهوازمشکل تربنظر میرسید.

عادی بود

فرنیاز اردلان دیپلمه‌دیگرطبیعی نیز که در امتحانات این گروه شرکت داشت گفت: سئوالات درحد معلومات عادی دوره‌متوسطه بود اما مسئله این است تازمانی که وضع مدارس ما وسیستم‌آموزشی بصورت فعلی است نباید از دیپلمه ها انتظار داشته باشند که بیشتر از این چیزی بارشان باشد من هیچ شانس‌قبولی‌در مسابقات‌ورودی دانشگاه‌تهران‌ندارم‌و امیدم‌بکنکور های دیگر است.

فرصت کافی نبود

خانم فرزانه‌مینوچهر دیپلمه‌طبیعی که در امتحانات گروه اول‌شرکت کرده است در این‌باره گفت: مواد امتحانی گروه‌اول‌مخصوصاسئوالات طبیعیات تاحدی آسان بود امابنظر من‌فرصت کافی‌برای جواب‌سئوالات داده‌نشده‌بود. امسال نحوه‌برگزاری مسابقات ورودی بسیار مرتب بود اما هوای جلسه امتحانات ما کاملا دم کرده بود وبسختی میشد نفس کشید و این امر اغلب داوطلبان را کلافه کرده بود..

مطالبی که وزیرعلوم وآموزش عالی در باره تغییر نحوه کنکور دانشگاه هاوآماده‌ساختن دیپلمه ها برای پذیرفته شدن دردانشگاه هاعنوان کرده‌ودر شماره دیروز روزنامه اطلاعات چاپ شددرمحافل مختلف دانشگاه ها مورد بحث و گفتگو قرار گرفت. عده‌ای از صاحبنظران درزمینه کنکورنظراتی عنوان کردند که در زیر می‌خوانید:

*** اصولی نیست**

آقای دکتر محمدتوکل که‌دوره تخصصی خود را درلندن گذرانیده است دراین زمینه گفت: طریقه‌ای که هم اکنون در کشور مابرای انجام مسابقات ورودی پیش گرفته شده‌است صحیح و اصولی نیست زیرا با این روش سرنوشت‌یك داوطلب در مدت دو یا حداکثر سه‌ساعت بکلی تغییر میکند در صورتی که صلاح در اینست که مثل کشورهای‌پیشرفته درجریان تعلیمات متوسطه استعداد جوانان مشخص و در نظرگرفته شود وبا توجه باین‌امر و از روی نمرات، آنان را جهت‌انجام تحصیلات عالی هدایت کنند.

مسئله مهم دیگراینست که‌این ارزش‌یابی در دورهٔ دانشگاه نیز از آنجهت موثراست که برای ادامه تحصیل در دوره‌فوق‌لیسانس و دکترا دیگر کنکور گذاشته نشود و از روی سوابق تحصیل و نمرات‌او در دوره لیسانس‌برای‌این منظور در نظرگرفته شودولی‌برای تغییروضع فعلی کنکور درایران مطالعه و وقت کافی لازم‌است و نمیشود بطور ناگهانی سیستم دیگری را جانشین آن کرد.

*** عملی نیست**

آقای علی محمد کاردان رئیس اداره کل آموزش دانشگاه‌تهران در باره کنکور گفت کنکور در یك روز و بطور یکنواخت منطقی‌نیست ونباید که شانس قبولی شرکت کنندگان را محدود نمائیم ولی میشود در یك نوبت دانشگاه‌معتبر و یا وزارت علوم امتحان بعمل بیاورد و نتیجه آن برای کلیه دانشگاه ها و مدارس عالیه قابل قبول باشد.

آقای پروفسور پویان رئیس دانشکده‌پزشکی‌دانشگاه‌ملی‌دراین مورد گفت بهبودوضع‌وتغییرسیستم کنکور کاملاایده‌آل‌است‌ولی‌باید روی سیستم جدیدی که میخواهند جانشین سیستم فعلی‌بکنند‌مطالعه کافی بنمایند که هنگام عمل‌دچار مشکل نشوند.

زن حامله‌ای‌رابا دوفرزندش کشتند

امروز جنایت فجیعی در دهکدهٔ «طاهرآباد» واقع در ده کیلومتری کنگاور رخ داد که مردم کنگاور و نقاط اطراف را به هیجان‌آورد.

جریان واقعه‌طبق گزارش‌خبرنگار ما در کنگاور از اینقرار است که مقارن ظهر امروز بدادگاه کنگاور اطلاع رسید در یکی از خانه‌های دهکدهٔ طاهر آباد، یك یا چند نفر ناشناس زن‌حامله‌ای با یك فرزندش را سربریده و سپس اجساد آنها را آتش زده‌اند وبر اثر حریق، فرزند دیگر زن‌مذکور در میان شعله‌های آتش سوخته و تبدیل بخاکستر شده است.

باگزارش این واقعه آقای منشی‌زاده منوچهری بازپرس به محل عزیمت کرده و تحقیقاتی در بارهٔ علت و نحوهٔ این جنایت وحشتناك بعمل آورد ولی هنوز عامل یا عاملین جنایت شناخته نشده‌اند.

زنی که قربانی این جنایت شد بانو سلطان نام داشت و ۲۸ ساله و همسر علی اکبر یکی از کشاورزان طاهر آباد بوده. فرزندان وی نیز شهناز ٦ ساله واحد ٥ ساله بودند که به طرز دلخراشی بقتل رسانیدند.

اگر چه هنوز علت واقعه معلوم نشده ولی گفته میشود، بانو سلطان هووئی داشته که با اواز سالها پیش ناسازگاری میکرده واحتمالا یك یا چند نفر بتحریك او دست باین جنایت وحشیانه زده‌اند...

شهبانو

بقیه از صفحه اول

در مراسم دیشب، پس ازتقدیم دسته گل بحضور شهبانو و عرض خیر مقدم آقای هادی هدایتی‌وزیر آموزش وپرورش و سخنان دبیر جشنواره، فیلم علمی «راززندگی» که توسط موسسه تحقیقاتی «بال» سویس تهیه شده نمایش داده‌شد.

این فیلم که در تهیه آن‌حوصله و مهارت بسیار بکار برده شده، شامل صحنه‌هائی از مراحل‌خلقت، رشد، تولد و انتقال حیات‌وزندگی موجودات مختلفی بود که‌فوق‌العاده مورد توجه‌قرارگرفت.

در این مراسم، همچنین فیلم مسافرت شهبانو به کردستان و آذربایجان و مصاحبه مطبوعاتی معظم‌لهها نمایش داده شد.

نمایش سایر فیلمهای جشنواره، عصرها درسالن دبیرستان رضاشاه کبیر ادامه خواهد داشت.

جایزه رسمی جشنواری نمونه مجسمه‌ای است از آثار باستانی ایران‌که از روی اصل‌آن که در موزه ایران باستان‌موجود است باندازه دو برابر ونیم‌بزرگ‌و قالب گیری شده و درسه نوع مطلا، نقره و برنزبرپایه‌ای مرمرین‌نصب گردیده است. نام«دلفان» که‌برای این مجسمه هنری و باستانی در نظر گرفته شده است از نام‌تپه‌ای در لرستان اخذ گردیده که محل کشف این اثر میباشد.

نمایشگاه

بقیه از صفحه اول

خانم ها در این دیدار برآقایان سبقت‌جسته‌اند زیرا تعداد بانوان بازدید کننده بر آقایان فزونی یافته است علاوه، بر چند هزار نفر اعضای انجمن دوشیزگان و بانوان که از گوشه‌و کنار شهر از هر طبقه در دیدار نمایشگاه با اشتیاق فراوان، با کسان خود شرکت میکنند، جمع کثیری از مردم‌جنوب شهر نیز درمیان‌بازدید کنندگان دیده میشوند که‌پس‌از بازدید عکس های جالب توجه علیاحضرت که همه از روح‌بلند و عواطف عالی‌ومردم‌دوستی ایشان حکایت می کند، لب‌به تحسین‌و تمجید می گشایند.

ساعت۹ونیم صبح امروز بانو هویدا خانم آقای نخست‌وزیربرای بازدید نمایشگاه در تالار انجمن حضور یافت‌وباتفاق بانو قدسی مسعودی‌قسمتهای مختلف‌نمایشگاه را بازدید نمود و فکر تاسیس نمایشگاه را ستود. خاصه‌اینکه نمایشگاه مزبور پس از پایان‌در کلیه شهر های کردستان و آذربایجان که علیاحضرت سفر فرموده‌اند برای طبقات‌مردمی که دراین دیدار هاشرکت داشته‌اند بنمایش گذارده میشود.

این نمایشگاه فردا صبح و عصر دائر خواهدبودوساعت ۷بعد از ظهر فردا پایان خواهد پذیرفت‌و موجبات ارسال ان بسنندج‌فراهم گردیده که روز سه‌شنبه به آن شهرستان فرستاده میشود و از روز چهارشنبه در تالارجمعیت‌شیر و خورشید سرخ سنندج بمدت سه‌روزبمعرض‌استفاده‌عموم گذارده میشود.

تقویم روز - پیش بینی هوا - برنامه تلویزیونها و رادیو

تقویم اطلاعات

یکشنبه- بیست‌وهفتم‌امرداد ماه ۱۳٤۷ - بیست‌و سوم جمادی‌الاول ۱۳۸۸ -هیجدهم اوت ۱۹٦۸

ساعات شرعی

استخراج دکترریاضی کرمانی
اذان صبح ساعت ۳و٤٥ دقیقه
طلوع آفتاب ساعت٥و۲۳ دقیقه
ظهر شرعی ساعت ۱۲و۸دقیقه
اذان مغرب ساعت۷و۱۱دقیقه

پیش بینی هوا

وضع هوای ایران تا ظهر فردا:

هوای کرانه های دریای مازندران‌ابری‌همراه‌بابارندگی خواهد بود.

هوای استان های آذربایجان وسلسله جبال‌البرزوشهرستان های شمالی استان خراسان قسمتی ابری همراه با رگبار های پراکنده خواهد بود.

هوای استان کردستان و لرستان و تهران کمی تا قسمتی ابری گاهی همراه با باد نسبتا شدید و غبارآلود خواهد بود.

هوای استان‌خوزستان صاف گاهی همراه با باد شدید و هوای بقیه نقاط صاف گاهی کمی ابری‌وغبارآلود پیش‌بینی میشود.

گرمترین نقطه‌در۲٤ساعت گذشته ایرانشهر و دزفول با حداکثر ٤۷ درجه خنك‌ترین نقطه همدان با حداقل۸ درجه بوده است.

حداکثر درجه حرارت‌تهران در ۲٤ ساعت گذشته ٤۰ و حداقل ۲۲ درجه بوده است ضمنادرجه‌حرارت‌امروزتهران نسبت به روز گذشته ٥ تا٦ درجه خنك تر خواهد شد.

برنامه امشب

تلویزیون ملی ایران

۱۸٫۳۰ اغاز برنامه
۱۸٫۳۳ اخبار
۱۸٫٤۱ تدریس زبان فرانسه
۱۸٫٥٤ کمپانی خنده
ـ۱۹ بچه ها
۱۹٫٤٥ واریته
ـ۲۰ سیمای‌اقتصاد واجتماع ایران در برنامه چهارم
۲۰٫۳۰ اخبار
ـ۲۱ مصاحبه‌با دکتراحرار (اولین جراح پیوند انورت)
۲۱٫۳۰ سفر بااسلحه
ـ۲۲ گی‌دون
۲۲٫٥۰ پایان برنامه

برنامه بامدادی‌فردا

٦٫۳۰ آغاز برنامه
٦٫۳۲ نیایش
٦٫۳٥ ورزش
٦٫٤٥ مضحك قلمی
ـ۷ موسیقی ایرانی
۷٫۳۰ اخبار
۷٫۳٥ موسیقی کلاسیك
ـ۸ پایان برنامه

برنامه امشب

تلویزیون آمریکا

ـ۱۸ خلاصه اخبار جهان
۱۸٫۱٥ شرح‌حال جان‌لوئیس
۱۸٫٤۰ چهارراه
۱۹٫۳۰ خانواده آدامز
ـ۲۰ بونانزا
ـ۲۱ خلاصه اخبار
۲۱٫۰٥ کاخ‌هالیوود
۲۱٫٥٥ فیلم سینمائی

برنامه امشب

تلویزیون ایران

ـ۱۷ آغاز برنامه
۱۷٫۰۳ تقویم روز
۱۷٫۰٤ نیازمندی ها
۱۷٫٤٥ فیلم سینمائی
۱۹٫۱٥ انسان های جاویدان
۱۹٫۳۰ اخبار
ـ۲۰ موسیقی‌وزارت‌فرهنك وهنر
۲۰٫۳۰ مردی از آنکل
۲۱٫۳۰ گوریل ها
۲۲٫۳۰ آخرین اخبار
۲۲٫۳٥ کاباره شکوفه‌نو
ـ۲٤ پایان برنامه

برنامه نیمروز فردا

ـ۱۳ آغاز برنامه
۱۳٫۰۱ نیازمندی ها
۱۳٫۱٥ انسان های جاویدان
۱۳٫۳۰ میلیونر
ـ۱٤ بی‌صفر یك
۱٤٫۳۰ اخبار - پایان برنامه

برنامه امشب

رادیو ایران

ـ۱۸ اخبار
۱۸٫۰۳ اعلام‌برنامه بخش‌سوم
۱۸٫۰٦ برنامه دهقان
۱۸٫۳۰ موسیقی ایرانی
ـ۱۹ اخبار
۱۹٫۰۳ برنامه‌اقتصادی(امروز در خدمت فردا)
۱۹٫۱٥ شاخه گل
۱۹٫۳۰ ارتش
ـ۲۰ اخبار، تفسیر داخلی
۲۰٫۳۰ موسیقی ایرانی
۲۰٫٥٤ آگهی های تجارتی
ـ۲۱ ادبیات و هنر
۲۱٫۳۰ گل ها
ـ۲۲ داستان شب
۲۲٫۳۰ موسیقی ایرانی
ـ۲۳ اخبار
۲۳٫۰۲ موسیقی کلاسیك

دبیرستان جعفری اسلامی

کلاسهای ششم ریاضی و طبیعی این دبیرستان ازنظر درصد قبولی بین‌کلیه دبیرستانهای‌ناحیه۸ رتبه اول‌گردیده است. **وتاکنون ٥۰٪ ازدانش آموزان رشته ریاضی آن‌دردانشگاه‌صنعتی آریا مهر ودانشگاه پهلوی و دانشکده بازرگانی قبول شده‌اند.**

نشانی- خیابان شاهپور - مقابل بوعلی تلفن ۲۰۹٤۸ آ-۱٥۹۲۹

آگهی جلسه فوق‌العاده

جلسه مجمع عمومی فوق‌العاده سهامداران شرکت تعاونی مصرف کارکنان شرکت واحد اتوبوسرانی عمومی تهران‌وحومه درساعت ۹ صبح روز یکشنبه بیست‌وچهارم شهریور ماه ٤۷ در محل شرکت تعاونی مصرف واقع در انتهای خیابان نارمك جنب ناحیه یك شرکت واحد تشکیل میشود.

از عموم صاحبان سهام تقاضا دارد بارعایت مفاد اساسنامه در جلسه مذکور شرکت فرمایند.

دستور جلسه:

اتخاذ تصمیم درمورد اصلاح مواد ٤و۷ اساسنامه.

هیئت‌مدیره شرکت تعاونی مصرف کارکنان شرکت واحد
آ-۱٥۹٥٥

بذر گل از هلند وفرانسه رسید

شرکت سهامی‌ایران بذرآدرس خیابان منوچهری شماره ٥۳ تلفن ۳۳٥٦۳۸
٤-۱ آ-۱۲٥۱

پیشگاه مبارك شاهنشاه آریامهر

هیئت‌مدیره و افراد اتحادیه فلزتراشان تهران مفتخرابهترین شادباش های‌قلبی خودرا بمناسبت روز تاریخی ۲۸ مرداد ماه که سالگرد قیام ملی و تجدید استقلال کشور است به‌پیشگاه ذات‌اقدس شهریاری تقدیم واز خداوند توانادوام سلطنت‌خاندان جلیل پهلوی را مسئلت دارند.

جان‌نثار -علی کاویانی
رئیس هیئت‌مدیره اتحادیه فلزتراشان تهران
آ-۱٥۹۱٥

هیئت مدیره وکارکنان وکارگران کارخانه ریسندگی وبافندگی ممتاز ایران

روز ۲۸ مرداد را که روز رستاخیز ملی و نجات ملت ایران میباشد به پیشگاه مبارك شاهنشاه آریامهر رهبر عالیقدر خود و علیاحضرت شهبانوی محبوب ایران ووالاحضرت همایون رضا پهلوی صمیمانه تبریك عرض نموده وباردیگر مراتب آمادگی و جان‌نثاری خود را درراه حفظ میهن عزیز و بقای سلطنت جلیل پهلوی تقدیم میدارد.

آ-۱٥۹۳۷

بااظهار تشکر از حسن‌نیت شورای داوری مبنی‌بر تصویب کاندید شدن اینجانب برای حوزه ۲۱ باطلاع کلیه کارگران بزاز و دوخته فروش‌ودوستان ساکن وشاغل حوزه ۲۱ میرساند بواسطه کار های زیاد سندیکا متاسفانه نمیتوانم دراین‌خدمت مقدس انجام وظیفه نمایم مستدعی است آراء خودتان‌رابدیگران که کاندید این حوزه میباشند داده تا این وظیفه مقدس را انجام داده باشید.

دبیر سندیکای کارگران بزاز و دوخته فروش تهران -
حاج سیدمهدی لاجوردی
آ-۱٥۹٦۳

آگهی دعوت مجمع عمومی

از سهامداران شرکت سهامی ساتی دعوت مینماید که برای تعیین‌مدیرعامل ورئیس‌هیئت‌مدیره وهیئت‌مدیره‌وبازرسین شرکت ساعت٥ بعدازظهرروز سه‌شنبه‌پنجم‌شهریورماه۱۳٤۷ درمحل‌شرکت حضور بهمرسانند.

مدیر عامل شرکت سهامی ساتی - آبل روممتان
آ-۱٥۹۱۳

استقبال بی‌سابقه مردم پایتخت وشهرستانها از فیلم «غروب بت‌پرستان» چنان بیسابقه بودکه تابحال برای‌هیچ فیلم ایرانی‌وخارجی دیده نشده‌است

برنامه امشب سینماهای

تراس سالن **اونیورسال - پاسیفیک - ایران - لیدو - الوند - نپتون - حافظ** تابستانی **تهران - ژاله - پاسارگاد - مونت کارلو**

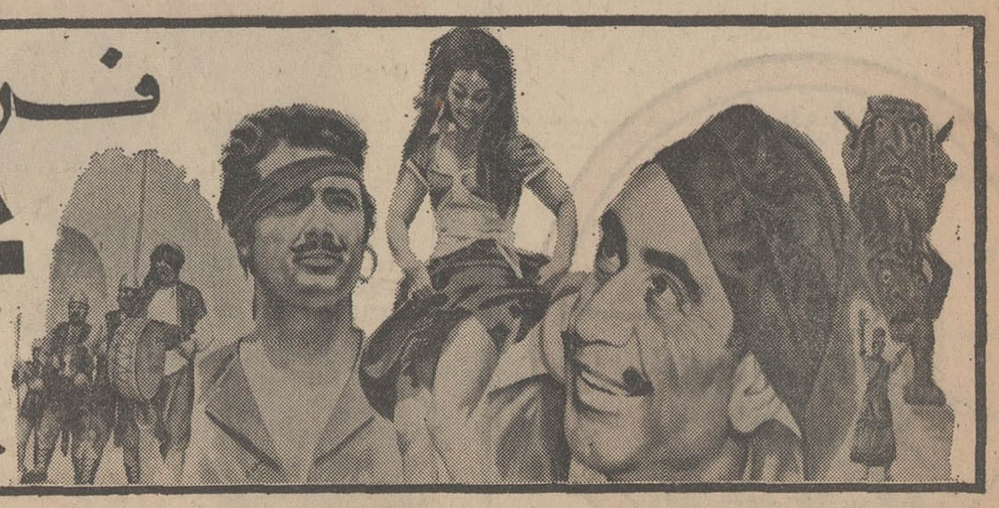

در فیلم **فروزان - ظهوری - داریوش طلائی**

غروب بت پرستان

تهیه کننده و کارگردان: **دکتر اسماعیل کوشان**

سینماسکوپ - رنگی

مدیر فیلمبرداری: محمود کوشان پخش از استودیو نگاه محصول پارس فیلم

همزمان با تهران در: اصفهان (سینما چهارباغ) - شیراز: سینماهای (پارس-مترو) -مشهد (سینما های: آسیا-سانترال) تبریز: سینماهای (دیانا-کریستال)- اهواز: سینماهای (ساحل-آریا)

شارل آزناور: من مرگ را بچشم خود دیدم!

فرانسه ازنجات معجزه آسای محبوب ترین خواننده معاصر خود سخن میگوید

شارل آزناور خواننده پر طرفدار فرانسوی پس از نجات معجزه‌آسای خود از چنگال مرگ‌دربیمارستان بستری شد .

کشتی باسرعت غیرقابل تصور و بمانند اینکه یك نیروی مافوق بشری اورابحرکت‌درآورده‌بسوی صخره پیش میرفت !

«شارل آزناور» خواننده معروف فرانسوی که از تهران نیز دیدن کرده علاقه عجیبی به دریانوردی‌داشت‌و باکشتی ۹ میلیون فرانکی خود که ده مترطول‌داردساعت ها برروی دریا به دریانوردی می پرداخت. او بار ها به خبرنگاران جراید اظهار داشته بود از این کار لذت فراوان میبرد .

«شارل آزناور» چند روز قبل طبق معمول یکه و تنها سوار کشتی خود شد و با اینکه اداره هواشناسی طوفان عظیمی را پیش‌بینی کرده بود از انظار گروهی که در ساحل بتماشا ایستاده بودند دور شد .

کشتی «آزناور» امواج خروشان دریا را میشکافت و پیش میرفت که بناگاه نخستین علائم طوفان‌پدیدارشد.

خواننده فرانسوی به انبوه خبرنگارانی که در بیمارستان برای مصاحبه باوی ازدحام کرده‌بودند ماجرای نبرد خود با امواج خشمگین دریا و نجات معجزه آسایش را چنین بازگو نمود :

«علیرغم اخطار شدید اداره هواشناسی و اطرافیانم عازم دریانوردی شدم اما هنوز دو سه ساعتی نگذشته بود که طوفان مهیبی درگرفت و کشتی من چون پرکاهی از این سوی به آن سوی کشیده شد . با اینحال مایوس نشدم و به تقلا و کوشش خود ادامه دادم. امواج‌خروشان و باد سختی که میوزید کشتی را بطرف مغرب میبرد و من که سال هاست در دریانوردی تجربه دارم بخوبی می دانستم که صخره عظیمی انتظار کشتی‌را میکشدوفاجعه‌ای در شرف تکوین است !.

با علم باین امر دستخوش ترس و وحشت شدم . بطرف موتورخانه دویدم تا موتور کشتی را که از حرکت بازمانده بود بازدید کنم و باکمال شگفتی دریافتم که موتور خراب شده . مرگ را دیدم که در چند قدمی بمن چشمك میزد . طوفان هرلحظه اوج می گرفت . کشتی با سرعت غیرقابل تصوری مثل اینکه یك نیروی مافوق انسانی او را بحرکت درآورده باشد بسوی صخره پیش میرفت. دست از تقلا و کوشش برداشتم ونومیدانه‌منتظر فرا رسیدن «ساعت سرنوشت» گردیدم .

باسرعتی که کشتی طی میکرد زود تر از آنچه که انتظار داشتم«صخره مغرب» مثل هیولائی نمایان گردید و در چند دقیقه‌ای که بنظرم چند قرن جلوه نمود کشتی بشدت با صخره تصادم کرد و من با اینکه پیشاپیش دکل را محکم چسبیده بودم روی هوا بلند شدم و چند متر آنطرف تر برروی عرشه کشتی سقوط کردم و براثر برخورد سرم با لبه قسمت آهنی عرشه خون از سرم‌فوران زد .

بزحمت ازجای خود بلند شدم ودیدم آب همه‌جای کشتی را فرا گرفته و قسمت عقب آن بکلی درهم‌شکسته است .

کشتی آرام آرام به اعماق دریا فرو میرفت وداشتم غرق میشدم . بخود گفتم حال که‌مرگی دهشتناك‌درانتظار توست پس بیا و آخرین شانس خود را نیز محك‌آزمون بزن ! و بیدرنك کشتی را ترك کردم و بوسط آب های خروشان پریدم . نومیدانه خود را بروی تخته‌ای که از قسمت عقب کشتی جدا شده و بر روی آب شناور بود انداختم و از حال رفتم . پس از فرو نشستن طوفان کشتی هائی که دنبال من بودند مرا از آب گرفته‌و به‌بیمارستان منتقل ساختند و بطور معجزه آسائی نجات پیدا کرده بودم ! .....

مطبوعات جهان

قایق موتوری شارل آزناور

کوسه‌های خونخوار نیویورك را تسخیر کرده‌اند !

نیویورك : هم‌اکنون پلیس نیویورك چندین هلیکوپتر رامامورساخته که‌حرکات ومسیر کوسه‌ها را که در دسته‌های ۵۰۰ تا هزار عددی سواحل نیویورك را مورد تهدید قرار داده‌اند تحت نظر قرار دهد.

از چندی پیش گزارش هائی به پلیس نیویورك میرسید مبنی براینکه چندقایق موتوری مورد حمله کوسه ها قرار گرفته و واژگون گردیده‌اند . پلیس نیویورك بلافاصله با همکاری ماموران بندری به فعالیت پرداخت و بیدرنك‌دستور دادکلیه پلاژ های سواحل نیویورك موقتا تعطیل گردد . زیرا کوسه های اقیانوس آرام دسته دسته به پلاژ ها نزدیك میشوند و بدین وسیله زندگی صدها تن‌از مشتریان پلاژهای ساحلی بمخاطره افتاده است .

اما بواسطه کثرت کوسه ها پلیس نیویورك فعلا از هرگونه‌اقدامی برای‌نابود ساختن آنان خودداری میکند و فقط به تشکیل جلساتی‌اکتفا میورزدتا طرق‌مبارزه با آنها را مورد بررسی قرار دهد .

مطبوعات جهان

گروه جوانان لجن مال !

تبریز ـ (خبرنگار اطلاعات) ـ لابد شنیده‌اید لجن بدبوی و بدرنك بندر شرفخانه شفابخش امراض جلدی است و از آن بعنوان معالجه امراض استفاده میشود . اما اینروز ها مد شده که جوانان این نواحی بی‌آنکه کوچك ترین ناراحتی داشته باشندتن خویش‌را «لجن‌مال» میکنند در ساحل گام برمیدارند و مسافران را با بوی بد تن و بدن خویش آزار میدهند . و بطوری که در عکس می بینید «پز» میدهند . و بهر حال کار بسیار بدی می کنند ! ... و شاید هم بتوان لقبی باین گروه داد چون گروه جوانان لجن مال !

برای اطلاع خواربار فروشان

اتحادیه خواربار فروشان تهران برطبق وظیفه ملی هر ساله خود در بیست و هشتم مرداد ماه مراسمی برپا خواهد نمود .

از کلیه خواربار فروشان تهران وحومه در خواست میشود که ساعت هفت صبح روز دوشنبه بیست و هشتم مرداد ماه در محل اتحادیه حضور بهمرسانند .

اتحادیه خواربار فروشان تهران

ایران و جهان در اطلاعات ... ایران و جهان در اطلاعات ... ایران و جهان در اطلاعات ... ایران و

آزایش از پایتخت‌های جهان

*** سرقت مدل لوکوموتیو !**

لندن : هیئت اجرائی راه‌آهن انگلستان‌جلسه فوق‌العاده‌ای تشکیل داد تا مسئله سرقت مدل لکوموتیو های انگلیسی را مورد بررسی قرار دهند ، بنظر مقامات راه‌آهن انگلستان مدل لکوموتیو های انگلستان‌که چندی پیش سرقت شد ممکن است توسط سارقین قطار ها ربوده‌شده باشدوآنها درنقشه‌های سرقت‌های آینده خود آنرا مورد استفاده قرار دهد .

*** گرك خجالتی !**

انگلستان : یك گرك دو ساله که چند روز پیش از یك باغ‌وحش خصوصی واقع در حومه لندن فرار کرد تاکنون یك طفل و دو راس گاو را دریده است .

صاحب باغ‌وحش که فرار گرك را دیر به پلیس اطلاع داده بود اظهار داشت که من این‌گرك را بسیار آرام و خجالتی فرض میکردم و فکر می کردم پس از فرار با «شرمساری» مراجعت خواهد کرد !

*** این مرد با ۵ گلوله درمغز فقط از سر درد شکایت میکند !**

کالیفرنیا : «ویلیامزلاو» ۵۷ ساله زیست شناس اهل کالیفرنیا پس از خروج از سینما مورد حمله چندتن ناشناس قرار میگیرد .

این عده پس‌از خالی کردن محتویات‌جیب‌وی پای بفرار میگذارند و ویلیامز را درحالی‌که‌بیهوش شده بود بحال خود میگذارند .

ویلیامز پس از ساعتی بهوش می آید .بمنزل خود میرود لیکن بسردرد عجیبی دچار میگردد و فردای آن شب بپزشك مراجعه میکند. دکتردستور عکس برداری از جمجمه میدهد و پس از مشاهده عکس از تعجب برجای خود میخکوب میگردد . زیرا مدرك غیرقابل انکاری نشان میداد که پنج گلوله در وسط سر ویلیامز جای گرفته بودند وبا اینحال مریض فقط شکایت داشت که سردردعجیبی گرفته است !... مطبوعات جهان

نسخه دعانویس گیلانی برای عشاق جوان !

۴۰ روز ازخانه خارج نشوید و ۲۰ روز از رودخانه عبور نکنید !!

واجارگاه ـ گیلان ـ(خبرنگار اطلاعات)ـبین دوشیزه گرجی کیائی ۱۶ساله فرزندعلیجان ساکن قریهٔ فشکل پشته از توابع واجارگاه گیلان از دو سال پیش باطاهر معتمد ۲۵ ساله ساکن قریه مجاور «علائقی» بوجود آمد و آندو در اندك‌مدتی سخت بهم‌عاشق شدند .

در دیدار های آندو که در کنار باغات چای و در زیر درختان صورت میگرفت قرار براین شد که طاهر رسما از گرجی خواستگاری نمایداما با مخالفت شدید «والدین» روبرو شدند و تیرشان بسنك خورد!

دوشیزه گرجی که چنین دید شبانه از منزل فرار کرد و در خانهٔ محرمعلی‌اسماعیلی دهبان قریه‌تحصن اختیارکرد وصبح که‌پدرومادر آسیمه‌سر بمنزل دهبان رفتند دختر از برگشتن بخانه امتناع نمودو اظهار داشت که دگر ویرا بعقد نکاح طاهر درنیاورنداز تحصن خارج نخواهد شد !

یکهفته‌ای گذشت و یکباره علائم جنون در دخترك پیدا شد و شایع شد که دخترك عاشق راطلسم کرده و« چیز- خورش» کرده‌اند ! ...

دهبان محل دعانویسی را احضار کردوی‌سه شبانه‌روز بمطالعه پرداخت و دستوراتی صادرنمودازجمله‌اینکه‌دوشیزه مجنون حق ندارد ۴۰ روزپای از خانه دهبان بیرون نهد و ۲۰ روز از رودخانه عبور کند !!...

برادر دختر دادخواستی‌به ژاندارمری محل تسلیم کرد و از مسئولین امر شکایت نمود . دهبان‌را به‌ژاندارمری فرا خواندند و او گفت که درین ماجرا تقصیر ندارد وبه بدستور دعانویس عمل کرده و از تحویل دختر به خانواده‌اش خودداری نموده است ! واکنون ریش سفیدان محل پا درمیان نهاده‌اند تابهر وسیله که شده گرجی رابه عقدطاهردرآورند و به ماجرا پایان دهند !

شاگردان‌ممتاز

شهین علائی‌فرزندحسن‌علائی کلاس چهارم دبستان پروین اعتصامی نکا با معدل۱۸٫۰۹ رتبه اول راحائز گردیده‌است

دوشیزه فرشته اللهیاری شاگرد ممتاز کلاس دوم دبستان دخترانه دماوند

B·I BRITISH INDIA STEAM NAVIGATION COMPANY LIMITED

کشتی نوشرا ۳۱ روزه از ژاپن رسید

کشتی نوشرا اوائل شهریورماه تخلیه کالای ورودی رابه انجام میرساند

قراراست کالای صادراتی نیز بمقصدژاپن ـ هنك‌کنك ـ سنگاپور و پینانك بارگیری نماید .

شرکت‌گری مکنزی محدود

تهران تلفنهای ۳۰۴۲۶۰ ـ ۳۳۳۵۰۷ ـ ۳۳۵۱۸۳

توجه کنید :

هم اکنون بیماری نیازمند خون شماست

حادثه خبر نمیکند، شاید شما روزی محتاج خون باشید

مرکز انتقال خون شیر و خورشید سرخ آماده است

بشما خون بدهد و یا خون شما را در اختیار نیازمندان بگذارد

خیابان ناصرخسرو جنب دارالفنون

تلفن ۳۰۴۴۷۵

اطلاعات دختران وپسران روزهای ۳ شنبه منتشر میشود

CONCORDIA LINE کنکوردیالاین

M/S "CONCORDIA TAREK کشتی کنکوردیاتارك

هم‌اکنون در خرمشهرمشغول‌تخلیه‌میباشد ودرضمن‌برای‌بنادر ذیل‌بارگیری مینماید.

نیویورك ـ بستن ـ فیلادلفیا ـ بالتیمور ـ نورفلك

هوستن ـ نیواورلئان

این‌کشتی تا ۳۰ مرداد برای‌بنادرفوق بارصادراتی‌قبول مینماید.

M/S "CONCORDIA VIKING کشتی کنکور دیاوایکینك

در حدود ۲۳ شهریور به خرمشهر وارد می‌شود.

برای کسب‌اطلاعات بیشتروتامین‌جا بنمایندگی کل‌درایران

شرکت سهامی لوانت‌اکسپرس

ترانسپورت ایران

خیابان سعدی کاشی ۴۴۷ تلفن های ۳۰۵۳۱۳ ـ ۳۰۵۳۱۴

یابشعبات این شرکت در خرمشهرو تبریزمراجعه‌فرمائید.

شما هم همیشه نوار زخم‌بندی تنسوپلاست همراه داشته باشید

۱ـ ستاره تیم پاس خوبی از رفیقش گرفت ـ بسرعت توپ را ازوسط بازیکنان رد میکند

۲ـ یك شوت محکم ـ گل ـ ولی ستاره تیم زمین خورده ـ پاش زخمی شده

۳ـ ولی ستاره تیم ناراحت نیست چون میدونه که تنسوپلاست بیترین محافظ زخمه

تنسوپلاست حوب پوست می‌چسبد واز ورود کثافت ومیکرب به‌زخم جلوگیری میکند.

قزوین در مقابل مشکلی بنام «نقشه جامع شهر»...!

چون نقشه جامع شهر هنوز نرسیده، کسی حق ساختمان در این شهر ندارد

حفرچاههای عمیق و بیمه عمیق برای احیاء باغات میوه دردهات اطراف قزوین ضروری است

●

باغ «چهل ستون» قزوین را با مختصر هزینه می توان تبدیل به پارك شهر نمود.

●

تکمیل زیر سازی و اسفالت خیابانهای سعدی وشاهرضا مورد تقاضای اهالی میباشد.

●

توجه بوضع پوشش سقف بازارها، و «نما سازی» دکاکین شهر، به نوسازی قزوین کمك میکند.

دردهمین جلسه هیئت مشورتی روزنامه اطلاعات در قزوین، شش تن از اعضای هیئت مشورتی پیرامون گرانی نرخ برق، ضرورت تاسیس دانشکده کشاورزی در قزوین، تسریع در تهیه وتحویل نقشه جامع شهر، کنترل نرخ مایحتاج عمومی و بهداشت اماکن و مغازه‌های قزوین و اسفالت خیابانها و کوچه‌های شهر گفتگو و تبادل نظر کردند. تفصیل مذاکرات اعضای هیئت مشورتی در جلسه اخیر بدین قرار است.

*** مردم همکاری ندارند**

«شهر قزوین باتوجه بموقعیت، جمعیت و وسعتی که دارد، ازنظر عمران و آبادی بسیار عقب مانده است و علت عمده‌ی این عقب‌ماندگی عدم همکاری اهالی با **خزانهٔ** مسئولین امور میباشد...» باایراد مطلب بالا توسط آقای خزانهٔ در آغاز دهمین جلسه هیئت مشورتی روزنامه اطلاعات درقزوین، مذاکرات وتبادل نظرهای اعضای هیئت در باره مشکلات عمومی شروع شد. ناطق افزود: مردم شهر از هردسته وطبقه‌ای هستند باید بسهم خود با شهرداری و سایر موسسات دولتی در بهبود وضع اجتماعی وعمرانی شهر خودشان همراهی و همکاری نمایند. وی آنگاه تقاضا کرد: چاله‌هائی که براثر لوله‌کشی در خیابانها و معابر شهر ایجاد شده و باعث زحمت در رفت و آمد وسائط نقلیه و مردم میگردد، پرشود و معابر تسطیح واسفالت گردد. موضوع دیگری که توسط آقای خزانهٔ مطرح شد و مورد تاییدسایر اعضای هیئت مشورتی قرارگرفت پیرامون گرانی نرخ برق در قزوین و تقاضای کاهش قیمت آن بود. باتوجه باینکه برق قزوین از سد سفید رود تامین میشود، اهالی انتظار دارند برق ارزان قیمت دراختیارشان قرار گیرد در حالیکه فعلا عکس قضیه عمل شده است. مردم شهر بوسیله اعضای هیئت مشورتی اطلاعات در قزوین از وزیر محترم آب و برق و همچنین سرپرست برق منطقه‌ای تهران تقاضا میکنند که نسبت بتقلیل نرخ برق در قزوین دستور لازم صادر نمایند.

● دانشکده کشاورزی

محمد زاده

سخنران بعدی آقای محمد زاده بود که به صنعتی و کشاورزی شدن شهرستان قزوین اشاره کرد وادامه داد: برای پیشرفت هرچه بهتر کشاورزی منطقه قزوین، جا دارد که دانشکده کشاورزی در این شهر تاسیس گردد. درزمانهای قدیم باغات سرسبز و تاکستانهای فراوان اطراف قزوین رااحاطه کرده بود اما در سالهای اخیر براثر کم آبی از تعداد اشجار میوه کاسته شده و باید برای تامین آب جهت باغات فکر اساسی کرد. حفرهفت هشت حلقه چاه عمیق و نیمه عمیق در نقاط مختلف این شهرستان، موجب خواهد شد که بیست هزار نفر کشاورز و باغدار، باداره کار انحصاری خود دلگرم شوند واز طرفی بر میزان تولید پسته، بادام، کشمش و غیره افزوده شود.

*** نقشه جامع شهر**

آقای محمدزاده سپس گفت: دریکی دوسال اخیر برنامه‌های خانه سازی و نوسازی در قزوین متوقف شده زیرا شهرداری بعذر نرسیدن نقشه جامع شهر، از صدور هرنوع پروانه ساختمانی خودداری میکند. تقاضای مردم قزوین اینستکه نقشه جامع شهر هرچه زودتر در اختیار شهرداری قرار گیرد تا بیش ازاین در امر نوسازی و عمران شهر وقفه حاصل نگردد.

*** خیابان فرعی**

آقای خزانه در تعقیب همین موضوع گفت: مدتی است مسئله احداث خیابان فرعی بین خیابانهای سپه و مولوی قزوین در محافل و مجالس مطرح میگردد و آقای هویدا نخست وزیر هم در مسافرت چندی قبل خود بقزوین، برای احداث آن دستور موکد صادر کردند.

باکمال تاسف باید عرض کنم که متصدیان امر احداث خیابان فرعی را هم موکول به تهیه وابلاغ نقشه جامع شهر کردند و درنتیجه مشکل ترافیك در شهر ما همچنان بحال خود باقی ماند.

آیا نمیشود نقشه خیابان فرعی مورد بحث را بتهران فرستاد تا با نقشه جامع شهر مطابقت شود و در صورتیکه مغایرت نداشت، آنرا بمرحله اجراء درآورد؟!

*** نماسازی**

شادمان

آقای شادمان ناطق بعدی جلسه اظهار داشت: صاحبان مغازه‌ها از برنامه «نماسازی» دکاکین خود که اول بار بوسیله هیئت مشورتی پیشنهاد شد استقبال کرده‌اند. پیشنهاد تازه ما دراین زمینه اینستکه شهرداری صاحبان مغازه‌ها را تشویق نماید تا کار «نماسازی» را روی یك اصول و نقشه‌های مشخص دنبال نمایند تا چهره «سردر» مغازه‌ها بطور کلی تغییر یابد و سبك آنها به‌زیبائی شهر کمك کند.

*** فقط مراقبت میخواهد**

امینی

«خیلی کارها هست که انجام آن احتیاج به‌تصویبنامه و بخشنامه وتامین اعتبار وغیره ندارد و فقط مختصر سخت‌گیری ومراقبت برای بثمر رساندن آن کافی است..»

آقای امینی نایب رئیس هیئت مشورتی با ذکر مقدمه کوتاه فوق ادامه داد: از جمله کنترل نرخ خواربار، جلوگیری از اجحاف فروشندگان و رسیدگی بوضع نظافت شهر و بهداشت اماکن عمومی را میتوانم نام ببرم که متصدیان امر بادلسوزی ومراقبت شدیدتر، هرگونه نقص و مشکلی را دراین زمینه میتوانند از بین ببرند...

البته شهرداری برای کنترل نرخ مایحتاج عمومی عده‌ای از بانوان عضو سازمان زنان قزوین را بسمت بازرس افتخاری تعیین کرده اما در شهری چون قزوین، تعداداین بازرس‌ها خیلی کم است وشهرداری باید از دبیران، آموزگاران و حتی دانش‌آموزان دبیرستانها بعنوان بازرس افتخاری استفاده کند و جلو هرگونه اجحاف رابگیرد. تقاضاهای دیگر من در باره تکمیل زیرسازی و اسفالت خیابانهای سعدی وشاهرضا، احداث پارك شهر و توجه بیشتر بوضع بهداشتی و درمانی است که اهالی از مدتها قبل در انتظار آن بسر میبرند. بهترین محل برای احداث پارك شهر، باغ چهل ستون قزوین است. که در مرکز شهر قرار گرفته و تبدیل آن بپارك عمومی مخارج چندانی هم دربرندارد...

*** پوشش سقف بازارها**

تنکابنی

آقای تنکابنی درپایان سخنان نایب رئیس هیئت مشورتی اظهار داشت: از آنجا که سقف بازارهای تاریك در قزوین خراب شده و نوسازی میگردد، پیشنهاد میکنیم شهرداری ترتیبی بدهد که سقف تمام بازارها بهمان صورتی ساخته شود که سقف بازار «ریسمانسنج» درست شده است. در نتیجه پوشش سقف بازارها. یکنواخت و زیبا خواهد شد.

● اسفالت کوچه‌ها

نشاط

آقای دکتر نشاط آخرین سخنران جلسه در باره خاتمه کارلوله کشی شهر صحبت کرد وافزود: تاحال باین دلیل که معابر شهر برای لوله کشی حفاری خواهدشد، از تسطیح واسفالت کوچه‌های شهر خودداری میشد و لی اکنون کار لوله کشی بپایان رسیده. وباید برای اسفالت کلیه معابر شهر فکری کرد. توجه بامر اسفالت کوچه‌ها از این جهت مورد تقاضای فوری اهالی است که فصل زمستان در پیش است وچنانچه تاآنموقع معابر اسفالت نشود، بازهم رنج و عذاب اهالی هنگام عبور از کوچه‌های پر گل‌ولای شروع خواهد شد.

اخبار شهرستانها

در قسمت «مگس وزن» مسابقات وزنه برداری کشور

۳۰ کیلو رکورد شکسته شد!

این مسابقات بمدت ۸ شب دراصفهان ادامه دارد

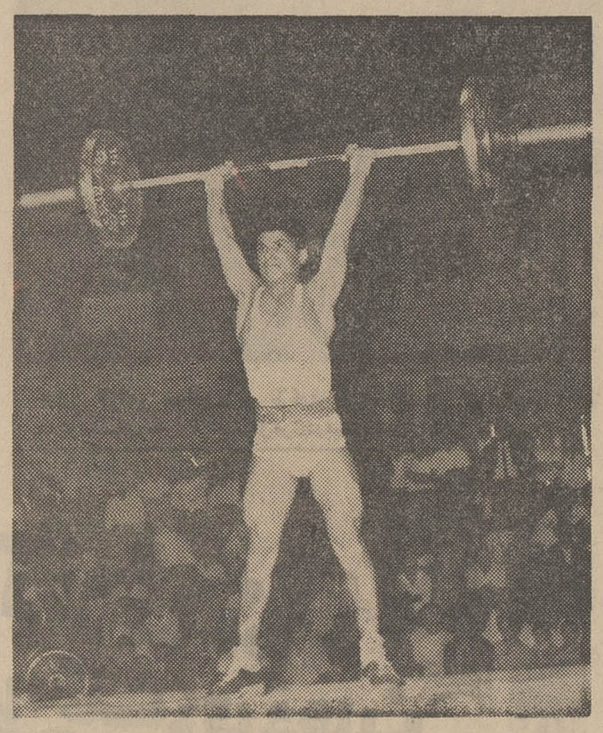

یك صحنه ازمسابقات وزنه برداری قهرمانی کشور که دراصفهان برگزار میشود

درجریان برگزاری مسابقات پینك پنك باشگاههای تبریز نبودن پرده، انجام مسابقات را بتعویق انداخت!

بیست و هشتمین دوره مسابقات وزنه‌برداری قهرمانی کشور باشرکت وزنه‌برداران خوزستان، فارس، تهران، گیلان، مازندران، لرستان کرمانشاهان، آذربایجان شرقی و اصفهان درمحل دبیرستان شاهدخت آذر اصفهان کشایش یافت.

در این مراسم استاندار و مدیر کل آموزش و پرورش اصفهان، رئیس فدراسیون وزنه برداری کشور وگروه کثیری تماشاچی شرکت داشتند. دور اول مسابقات درقسمت مگس وزن (پرس، یك ضرب ودو ضرب) انجام گرفت و نتیجه کلی قسمت مگس وزن باینشرح اعلام گردید:

نفر اول ناصحی ازتهران بارکورد ۲۹۰ کیلو.

نفر دوم جعفرزاده از خوزستان بارکورد ۲۵۵ کیلو

نفر سوم رفاه کار از مازندران بارکورد ۲۵۰ کیلو.

نفر چهارم قاسمی از کرمانشاه با رکورد ۲٤۰ کیلو

نفر پنجم سلیمانی از لرستان با رکورد ۲۳۵ کیلو

نفر ششم قربانی‌زاده از فارس با رکورد ۲۱۵ کیلو.

جالب اینکه ناصحی وزنه‌بردار تهرانی امسال ۳۰ کیلو رکورد سال گذشته را شکست. رکورد سال گذشته در قسمت مگس وزن ۲٦۰ کیلو بود.

مسابقات وزنه‌برداری کشور در اصفهان ۸ شب متوالی ادامه خواهد داشت.

● بتعویق افتاد!

مسابقات پینك پنك باشگاههای تبریز که قرار بود بعد از ظهر روز پنجشنبه گذشته در سالن پینك پنك استادیوم باغشمال تبریز انجام شود، بعلت نبودن پرده پنجره‌های سالن انجام نشد و ببعد موکول گردید!

تاریخ برگزاری مسابقه بین باشگاهها ودستجات آزاد، قبلا از طرف هیئت تنیس و پینك پنك آذربایجان شرقی تعیین و اعلام شده بود اما وقتی ورزشکاران در موعد مقرر در محل انجام مسابقه حاضر شدند، از پرده‌های سالن پینك پنك که هنگام مسابقه برای تنظیم نور مورد استفاده قرار میگرفت خبری نبود و بعلت نامتعادل بودن جهت تابش نور، انجام مسابقه مقدور نگردید و بتعویق افتاد...

*** خوزستان پیروز شد**

مسابقه برگشت فوتبال قهرمانی کشور بین تیمهای خوزستان و اصفهان در استادیوم ورزشی اهواز با حضور آقای سالور استاندار، معاون لشگر ۸ زرهی و بیش از ٦ هزار نفر تماشاچی برگزارشد. در این مسابقه تیم فوتبال خوزستان بازدن ٤ گل بر تیم اصفهان پیروز شد. مسابقه «رفت» ایندو تیم هفته گذشته در اصفهان انجام گرفت و با نتیجه چهار بر چهار مساوی اعلام گردید هم اکنون تیم فوتبال اهواز با ۸ گل زده وچهار گل خورده بفینال مسابقات قهرمانی کشور راه یافته است.

*** تهران اول شد**

مسابقات ژیمناستیك قهرمانی دختران کشور در قسمت زمینی بین چهار تیم انجام شدونتایج آن تابعد از ظهر پنجشنبه باین شرح اعلام گردید:

تهران با ۱۳۳٫٤۲ امتیاز اول، اصفهان با ۱۸ امتیاز دوم، رشت با ۱۳٫۸٦٦ امتیاز سوم، رضائیه با ۹٫۷۹۹ امتیاز چهارم.

توسط بازرسان شاهنشاهی

احتیاجات کارگران تبریز بررسی شد

پریروز تیمسار سپهبد مبین رئیس هیئت بازرسی شاهنشاهی در آذربایجان باتفاق چندتن ازاعضاء هیئت درخانه کارگر شهر تبریز حضور یافتند وبشکایات وپیشنهادات کارگران تبریز رسیدگی نمودند دراین مراسم چندتن از نمایندگان آذربایجان در مجلس شورای ملی و گروه کثیری از کارگران حضور داشتند، در آغاز آقای آبروانی مسئول خانه کارگر خیر مقدم گفت سپس آقای صادق شیرازی عضو هیئت بازرسی مطالبی پیرامون توجهات خاص شاهنشاه آریامهر نسبت به طبقه زحمتکش و کارگر بیان داشت آنگاه آقای والائی رئیس اداره کار و امور اجتماعی کارگران استان سخنانی ایراد کرد

دراین موقع تیمسار مبین رئیس هیئت بازرسی خطاب به حاضرین اظهار داشت: ازاینکه مرابه خانه خود دعوت کرده‌اید سپاسگزارم و امادر باره مطالبی که از لحاظ اهمیت کارگر و طرح بزرك شاهنشاه آریامهر دایر بر رفاه و آسایش این طبقه زحمتکش و بالا بردن سطح زندگی آنان، تامین کلیه وسایل زندگی که شامل حقوق ومسکن بهداشت و غذای کافی می باشد گوشزد نمودید امیداست هر چه زودتر عملی و بموردا جرا گذاشته شود ضمنا درباره کلیه موارد پیشنهادی شما طرحهای لازم تهیه شده و تمام احتیاجات کارگران مرتفع خواهدشد.

برآورد نیازها و خواسته های شما یکی از مواد اصلی انقلاب شاه و مردم است ما هم برای رسیدگی وبر طرف ساختن نیاز های فوری شما باین مسافرت دست زده‌ایم در نهاوند

رسیدگی بشکایات مردم نهاوند از طرف هیئت بازرسان شاهنشاهی همچنان ادامه دارد. روز گذشته اعضای هیئت بازرسی بدون اطلاع قبلی از بازار شهرستان نهاوند بازدید کردند.

تیمسار سرلشگر هدایت هنگام بازدید از داروخانه شهر نهاوند مشاهده نمود که این داروخانه فاقد داروهای لازم می باشد شهرستان نهاوند صدو بیست هزار نفر جمعیت دارد و داروخانه‌ای که مورد بازدید قرار گرفت تنها داروخانه این شهر می باشد ضمنا تا صبح دیروز بیش از صد فقره شکایت به دفتر هیئت در نهاوند واصل گردید

۱۱٦۵ کیلو چای قاچاق

بامقداری تریاك دریکی ازقراء بیرجند کشف شد

مامورین هنك ژاندارمری بیرجند پریروز درقریه «بسوك» پانزده کیلومتری بیرجند موفق بکشف یکهزار و یکصدو شصت و پنج کیلو چای قاچاق ودو کیلو تریاك گردیدند.

بنابگزارش خبرنگار مادر بیرجند: چایهای مکشوفه به سه نفر قاچاقچی باسامی علی اصغر حسینی و عباس شفیعی ومحمد حسن رئوفی تعلق داشت و تریاك از داخل وسائل یك مسافر اتوبوس بنام محمد محمودی که عازم مشهد بود بدست آمد. چایهاو تریاك مکشوفه بادارات دارائی و نظارت بر مواد مخدره بیرجند تحویل گردید و متهمین برای تعقیب قانونی روانه دادسرا شدند.

رئیس رادیو «کویته» پاکستان

ازادارهٔ رادیو وکارهای آبادانی زاهدان دیدن کرد

آقای کاظمی رئیس رادیو «کویته» پاکستان، بمنظور بازدید از تاسیسات رادیو و پیشرفتهای عمرانی زاهدان باین شهر وارد شد.

طبق گزارش خبرنگار ما در زاهدان: آقای کاظمی ضمن مدت توقف خود در این شهر، از بیمارستان ۲۵ شهریور و پرورشگاه جمعیت خیریه فرح پهلوی، سیلو و مرکز بهداشت خانواده نیز دیدن کرد و در ضیافتی که از طرف مدیر کل رادیو استان بافتخار ایشان ترتیب یافته بود شرکت نمود. وی آنگاه زاهدان را بقصد بازدید از تاسیسات رادیو خراسان، بصوب مشهد ترك گفت.

منحل شد

خسروشاه: اداره تلفن خسرو شاه در آذربایجان شرقی که چند سال قبل تاسیس شده بود بعلت نامعلومی منحل گردید. فعلا ارتباط تلفنی بین خسروشاه و شهرهای اطراف دایر نیست واهالی درصورت احتیاج برای مکالمات تلفنی به تبریز مراجعه می کنند.

ساختمان مرکز رفاه خانواده

باهزینه یك میلیون ریال درشاهرود شروع شد

بدستور علیا حضرت شهبانو، مبلغ یك میلیون ریال از وجه تقدیمی خانم تورانتاج عضدی یکی از نیکوکاران محلی شاهرود بمرکز رفاه خانواده تهران، جهت ایجاد ساختمان مرکز رفاه خانواده شاهرود اختصاص یافت واولین کلنك شروع ساختمان طی مراسمی با حضور هیئت امنای مرکز رفاه خانواده شاهرود بزمین زده شد.

گزارش خبرنگار مادر شاهرود حاکیست: کار ساختمان درقطعه زمین موقوفه مورد اجاره خانم عضدی واقع در خیابان ششم بهمن شاهرود آغاز گردیده و مساحت زیربنا چهارصد متر مربع است.

ساختمان درمانگاه

اهواز: عملیات ساختمانی یك باب درمانگاه مجهز ازطرف بهداری اهواز در قسمت عقب ساختمان آتش نشانی شهرداری این شهرستان آغاز گردیده است. این درمانگاه جوابگوی نیازمندیهای درمانی ساکنان منطقه وسیعی ازشهر اهواز میباشد.

برکنار شد

تبریز. رئیس حسابداری حوزه ریاست دانشگاه تبریز تغییر کرد و بجای رئیس سابق، کارمند خدمتش سابقه و مطلع دیگری در راس حسابداری حوزه ریاست دانشگاه قرار گرفت.

علت تغییر رئیس حسابداری، عدم توجه رئیس سابق نسبت باجرای وظایف محوله بوده‌است.

چند خبر کوتاه

تبریز: چندتن از اعضای گروه صلح مامور خدمت در ایران باتفاق عده‌ای ازدانشجویان پرستاری دانشگاه میشیگان امریکا وارد تبریز شدند و از بیمارستان روانی این شهر دیدن کردند.

شیراز: بمنظور انتخاب تیم قهرمانی ارتش سوم جهت شرکت در مسابقات ورزشی دسته دوم نیروی زمینی شاهنشاهی که در شهریور ماه سال جاری در شیراز انجام خواهدشد، مسابقاتی در رشته های، فوتبال، پینك پنك دوچرخه سواری و شنا بین ورزشکاران ارتش سوم آغاز شد این مسابقات بمدت یك هفته ادامه دارد.

اصفهان: یازده نفر ازپیشاهنگان کشورهای انگلستان و فرانسه که بایران آمده‌اند، بمنظور بازدید از آثار تاریخی اصفهان باین شهر وارد شدند.

کرمان: کار ساختمان فرودگاه مجهز و مدرن کرمان که از چندی قبل شروع گردیده، در شرف اتمام است و فرودگاه مذکور در آینده نزدیك رسما افتتاح خواهدشد. این فرودگاه دارای دو باند شرقی، غربی و شمالی و جنوبی می باشد که کار اسفالت آن خاتمه پذیرفته است.

دو برادر یکدیگر را پس از ۲۷ سال جدائی دررشت پیدا کردند

دو برادر که ۲۷ سال پیش، در بین راه رشت ـ تهران یکدیگر را گم کرده بودند، دیروز در یك برخورد ناگهانی یکدیگر را یافتند. این واقعه در رشت اتفاق افتاد و باعث حیرت صدها نفر ازاهالی شد.

خبرنگار ما در رشت گزارش داد: آقای علی پور رضائی برادر بزرگتر پس از یافتن برادرش گفت: دیروز میخواستم باهمسر و فرزندانم بکنار دریا بروم که در خیابان باجوانی روبرو شدم. شباهت زیادی بمن داشت و در اولین نگاه علاقهٔ زیادی باو احساس کردم، وقتی جلورفتم واز وضع خانوادگیش سئوال کردم دریافتم که او برادر گم شده من است و عباس پوررضائی نام دارد.

او در حالیکه مرا پس از ۲۷ سال جدائی پیدا کرده بود، خودرا در آغوشم انداخت و باینترتیب یکدیگر را یافتیم و بخاطر این واقعه مسرت بخش جشنی برپا کردیم...

خبرنگار ما اضافه کرد: در تمام مدتی که این دو برادر یکدیگر را در خیابان در آغوش کشیده بودند وبسروروی هم بوسه میزدند، صدها نفر ازاهالی گرداگرد آنها حلقه زده بودند واز شوق میگریستند.

برنامه تلویزیون ایران — فرستنده آبادان

دوشنبه ۲۸ مرداد ماه ٤۷

ساعت ٦ سلام شاهنشاهی
ساعت ٦٫۰۱ اعلام برنامه
٦٫۰۳ تقویم روز
٦٫۱۰ سازمان دفاع غیر نظامی
٦٫۳۰ خفاش
۷ مسابقه بیسابقه
۱۰٫۱ موسیقی وزارت فرهنگ وهنر
۸ تسخیر ناپذیرها
۹ اخبار با فیلم خبری
۹٫۳۰ مهاجمین
۱۰٫۳۰ آهنك های شاد

بهار و خون و افیون

نوشته احمد احرار

ـ۵۷ـ

قورچیان بهم نگریستند. در نگاه آنها احساسات موافقی خوانده میشد. دوسال مصاحبت شبانروزی پیوند نزدیکی میان آنها و اسمعیل میرزا برقرار ساخته بود واکنون که شاه طهماسب درگذشته و در امر سلطنت بین اسمعیل میرزا وحیدر میرزا رقابت افتاده بود طبعا آنها بسلطنت اسمعیل میرزا تمایل داشتند علی‌الخوص که فرصتی پیش آمده بود تا شاهزاده را در رسیدن بتاج و تخت همراهی کنند ویکشبه از صورت یك قورچی ساده و گمنام خارج شده درردیف یاران ودوستان نزدیك شاه قرار گیرند. ازینرو شاهزاده برای گرفتن پاسخ موافق چندان منتظر نماند و هنگامیکه دوازده تن قورچی متفقا همراهی خود را باوی اعلام داشتند، از جای برخاسته دستهای خودرا بهم کوفت و گفت:

ـ ما فرصت زیادی نداریم و دقیقه‌ای از وقت خودمانرا تلف نخواهیم کرد... میدانید که خلیفه در قلعه نیست ونقشه من اینست که قبل از مراجعت خلیفه قلعه را متصرف شویم!

اسمعیل میرزا طرح نقشه خودرا پیشاپیش آماده ساخته بود. طی نوزده سال اقامت در قهقهه، قلعه را مثل کف دست خود میشناخت و با اوضاع آن آشنائی کامل داشت. او میدانست سوای ساکنان قلعه، که سرشان بکار خودشان گرم بود و در روابط بین شاهزاده و کوتوال نقش تماشاچی را ایفا میکردند، خلیفه انصار جمعا بیست و هشت تن قورچی و تفنگچی تحت فرمان خویش دارد که هشت نفر از ایشان همراه خلیفه بشکار رفته بودند و مابقی که بیست نفر میشدند در شبانه روز چهار نوبت کشیك عوض میکردند و هر نوبت ده نفر به کشیك ایستاده، ده نفر دیگر مشغول استراحت میشدند.

باشاره شاهزاده، یکی از دوازده تن قورچی که دست بیعت وارادت او را فشرده بودند از خانه خارج شد و همینکه بانخستین کشیکچی روبرو شد دست روی شانه او گذارده گفت:

ـ نواب میرزا مطلبی دارند که برای چند لحظه ملاقات یکی از شما راخواستار شده‌اند... اگر زحمتی نیست نوك پائی تا منزل ایشان رنجه کن و تا مراجعت تو من درین مکان کشیك خواهم داد!

این پیغام هیچگونه سوءظنی ایجاد نکرد، زیرا قورچیان خاصه هرچند که مامور ملازمت شاهزاده بودند و حسابشان از نفرات زیر دست خلیفه جدا بود، معهذا مامور حکومت وفدائی شاه شمرده میشدند وچون مرك شاه هنوز اعلام و علنی نشده بود. کسی گمان نمیبرد که میان شاهزاده وقورچیان مواضعه‌یی صورت گرفته واین پیغام قسمتی ازنقشه شاهزاده و درحقیقت نوعی دام باشد. بهمین جهت نگهبان قلعه عازم اقامتگاه شاهزاده شد و همینکه قدم بداخل خانه نهاد ناگهان چند مرد قوی هیکل از کمینگاه بیرون جسته در چشم بهمزدنی دست و پا وچشم و دهان اورا بستند و بهمین ترتیب چیزی نگذشت که هرده نفر کشیکچی یکی بعد از دیگری باهمین وضعیت، دست و پابسته گرفتار شدند.

بعد، نوبت مابقی مردان خلیفه رسید که در حال استراحت بسر میبردند واین عده نیز بسهولت محاصره و خلع سلاح شدند. بفاصله یکساعت و بدون آنکه حتی خون از دماغ کسی جاری شود، اسمعیل میرزا قلعه قهقهه را در تصرف خود گرفته بود. کم کم اهالی قلعه از وقایعی که روی داده بود آگاه میشدند. اما هنوز علت واقعه وهدف اسمعیل میرزا را ازین قیام ناگهانی نمیدانستند. شاهزاده که برای ادامه کارهای خود در قلعه بحمایت اهالی احتیاج داشت بلافاصله پس از آنکه اختیار قلعه قهقهه رابدست گرفت شمشیر بر کمر بسته بمیان قلعه آمد و مردم را بدور خود فرا خواند و خطاب بایشان گفت:

دیوارها زبان دارند!

چهره انقلاب ماه مه فرانسه را شعارهائی که بر در ودیوار پاریس نوشته شده ترسیم می کند

دراین کتاب تمام شعار های انقلابی جمع آوری شده است

●

یك انقلابی برروی‌دیوار نوشته بود : من چیزی برای نوشتن ندارم !

●

مردم غیر عادی‌نیستند، دنیا غیر عادی شده است

●

شور باشید نه شیرین، این بود یك‌شعارانقلابی

●

وقتی مجلس شورایملی بصورت یك تئاتر بورژوازی در می آید تمام تئاترهای‌بورژوازی باید مجلس شورایملی بشوند

●

انقلاب با کراوات سازگار نیست

●

۲+۲ مساوی ٤ نمیشود

«اعلان‌ممنوع است»و تاریخ‌تصویب قانون مزبور که متعلق بزمانی‌در حدود یکصدسال قبل است در زیر آن قیدشده.

این قانون از طرف موسساتی که بدرو دیوار ها اعلان می چسبانند محترم شمرده میشود اما شورش ماه مه ۱۹۶۸ احترام بقوانین رااز میان برده بود ، آنچنانکه‌شورشیان نه تنها قوانین بلکه علیه همه‌چیز قیام کرده بودند . جالبترین‌شعاری که دراین مورد دیده میشد جمله زیر بود:

«ممنوع ، ممنوع است»

هر کجا نوشته شده بود«اعلان ممنوع است »انقلابیون نوشته بودند ممنوع،ممنوع است !

من شعاری ندارم

دیوارها زبان دارند ، آری از خلال سطور این کتاب و از میان‌شعار هائی که بر در و دیوارپاریس‌نوشته شده‌بود حقایق بسیاری رامی توان درك کرد اگر همه انقلاب ها کور باشند شورش ماه مه فرانسه تنها کور نبود ، گنك و گیج بود،آن چنان‌گنك و گیج که گاه‌برخی‌از شورشیان نمیدانستند چه‌می‌خواهند فریاد میزدند :مرده باد ، زنده‌باد ولی آنها نمیدانستند چه کسی‌باید مرده باشد و چه کسی زنده!آنها فقط‌می‌خواستندفریادی‌ازحلقومشان خارج شود ؛ حال مفهوم‌ومضمون آن چه‌باشد برای آنهابی‌تفاوت‌بود

برخی از شورشیان حرفی‌برای زدن و شعاری برای نوشتن‌نداشتند ولی عطش گفتن و نوشتن‌آنهارا آزار میداد ، بالاخره باید حرفی‌زد بالاخره بایدشعاری نوشت :بهمین دلیل بودکه در چند نقطه بر روی دیوارهای پاریس نوشته شده بود: «من چیزی برای نوشتن ندارم !» واین خود یکی از شعار های ماه‌مه پاریس بود !

شعر ، نثر ،نقاشی

آری ،شورشیان را عطشی گنك و مبهم آزار میداد ، آنها برای‌فرو نشاندن این عطش بهر کاری‌دست میزدند . بسیاری از شعارهائی‌که انها بر روی دیوار ها نوشتنداصلا مفهوم خاصی نداشت و یا اگر مفهومی هم داشت بشورش‌وانقلاب وخواستهای آنها ارتباطی پیدانمی کرد .هدف آنها نوشتن بود ،نوشتن یك مصراع شعر ، یك قطعه نثر و یا یك طرح و نقاشی ، برخی از این شعار هانه تنها برای شورش تبلیغ‌نمی کردبلکه نشان‌دهنده کوته فکری و حتی بیماری های روحی افراد بود . مثلابردیواریك‌آسانسور این شعار بچشم می‌خورد : «الکل کشنده است ، ال.اس.د مصرف کنید »

دنیای شگفتی

یکی‌ازشعار ها چنین بود : «مردم غیر عادی نیستند ، دنیاغیر عادی شده است .»

واقعا دنیای پاریس در ماه مه غیر عادی بود . همه چیز درهم ریخته شد،زندگی مفهوم خودرا عوض کرد. آرامش‌ازمیان مردم رخت بربست ، کار و کاسبی تعطیل شد ... شادی از میان مردم فرار کرد اما پاریسی های عاشق پیشه نمی توانستند حتی درآن گیرودار شورش و انقلاب دست از عشق بردارند بهمین جهت بود که یك شورشی خوش ذوق و عاشق پیشه در ناحیه اودئون ، باخطی بسیار درشت این شعار را نقش کرده‌بود «معشوقه‌ات را ببوس بدون آنکه تفنك را رها کنی !» یامعشوقه‌ات رابببوس ولی تفنك رازمین‌نگذار

شور نه شیرین

برخی از شعار ها مفهوم خاصی نداشت اما در آنها ذوق دیده‌میشد در همین ناحیه اودئون شعاری بر دیوار نقش شده بود که‌خواندن‌آن لبخندی بر لب خواننده ظاهر می ساخت . این شعار چنین بود : «شور باشید ، نه شیرین »

شعارهای مستهجن

برخی از شعارهائی که بردیوار نوشته شده بود ودر کتاب مورد بحث جمع آوری شده مستهجن و کثیف و مخالف اخلاق وعفت‌عمومی است‌این کتاب که جنبه تحقیقی دارد بنقل کلیه شعار ها مبادرت کرده‌است ولی متاسفانه امکان‌درج انها در روزنامه وجود ندارد . خواننده بامطالعه این شعار های نیمه سیاسی می تواند بخوبی با طرز تفکر شورشیان ونویسندگان شعار ها اشنا شود .

الهام از مارکس ولنین

برخی از شعارهائی که بر دیوارها نقش شده بود جملاتی است که‌از قول لنین ،مائو و کارل مارکس نقل شده و در زیر تمام شعار ها نام لنین ،مائو و کارل مارکس به چشم می‌خورد . این شعار های کمونیستی‌موجبات وحشت‌مردم‌پاریس وحتی روشنفکران‌و آزادی‌خواهان فرانسه شد . آنها از خود می - پرسیدند ، شورش ، فرانسه رابه کجا میبرد ، آیا فرانسه بصورت یکی از کشورهای اروپای شرقی درخواهد آمد ؟

برخی ازاین شعار ها چنین بود:

«حکومت باید در دست کارگران و زحمتکشان باشد »

«اقتصاد زیر بنای جامعه است، جامعه بدون اقتصاد سالم‌راباانقلاب واژگون کنید »

«انقلاب بهترین دارو برای‌شفای جامعه بیمار »

«انقلاب کنید، از خرابی‌و ویرانی نترسید !»

یك شعار برای مجلس

بسیاری از شعار ها تحریك و تهییج‌مردم بشورش ،ویرانی،خرابی وواژگون کردن همه چیز بود، برخی از شعار ها بقوانین ومجلس ملی حمله میکرد و شعار های‌تندی نیز علیه‌دوگل و ژرژ پمپیدو دیده میشد . مثلا مرك بریمپیدو در حالیکه عکس اورا بر روی چوبه دار نقش‌کرده بودند .

شعار جالبی که نزدیك سوربن‌علیه مجلس شورایملی دیده میشدچنین بود :

«وقتی مجلس شورایملی به‌صورت یك تاتر بورژوازی در می‌آیدتمام تاتر های بورژوازی باید مجلس شورایملی بشوند !»

کراوات و انقلاب

بیش از همه نقاط پاریس بر درو دیوار دانشکده هنرهای زیبا شعار نوشته شده بود یکی از شعارهای جالب چنین بود :

«انقلاب با کراوات نمیسازد »

یك شعار دیگر در روی دیوارهنر های زیبا میگفت :

«مقاومت بر روی پیشانی های‌صاف نقش می بندد »

شعار دیگر

«رفیق، بدو ، دنیای کهنه درپشت سر توست »

شعار دیگر

«اگرمی‌خواهی‌خوشبخت باشی اربابت راحلق آویز کن !»

شعار دیگر

«من جامعه را بلجن می کشم ،اما جامعه هم مرا لجن مال میکند !»

شعار دیگر:

«برای آنکه سفید پیروز شود ، سیاهی باید بمیرد !»

شعار دیگر

«وظیفه تمام انقلابیون انقلاب کردن‌است »

شعار دیگر :

«هرکمونیست‌باید این حقیقت را بداند : قدرت روی لوله تفنك‌است مائو»

دودوتاچهارتانمیشود

شعارها واقعامعرف روحیه شعار دهندگان و شورش کنندگان بود روحیه‌ای عصیان آمیز ، روحیه‌ای بدون منطق و روحیه‌ای ناآرام !

یکی از شعار ها بخوبی این‌روحیه را معرفی میکرد

در مدخل«هال» باخطی‌درشت نوشته شده بود :

دیگر ۲باضافه ۲ چهار نمیشود !

معلوم‌نبود شورشیان‌از ۲باضافه ۲ چه‌عددی‌می‌خواستند بدست آورند شاید از نظر آنها دودوتا چهارتا نشود ولی هنوز مردم جهان‌معتقدند که‌چهار مساوی‌است با ۲باضافه۲ و این اعتقاد بالاخره در پایان شورش به ثبوت‌رسید و مردم فرانسه یکبار دیگر ثابت کردند که ۲باضافه ۲ مساوی چهار است

بزودی فردین - آذرشیوا
درفیلم سلطان قلبها
محصول استودیو میثاقیه

انجمن دوستدارکان و بانوان

ازاین هفته تشکیل میشود :

دوره جدید

کلاسهای :

منشیگری - خیاطی - آشپزی - آرایش وزیبائی - انگلیسی - گل آرائی - ماشین نویسی- کمکهای اولیه - فارسی

برای نامنویسی بدبیرخانه انجمن دوشیزگان وبانوان (خیابان بهار شمالی - نبش نامجو - تلفن‌های ۷۵۶۸۳۱ و۷۶٤۹۸٤) مراجعه‌فرمائید.

از کنفرانس صلح پاریس چه خبر؟

از: هرالد تریبون
ترجمه : مهدی قاضی

جیاپ: در جنگ باید جنگ کرد نه مذاکره!

طرف دیگر بطوریکه نمایندگان ویتنام شمالی در کنفرانس پاریس اشاره کردند ، آرامش قابل ملاحظه‌ای در صحنه‌های مختلف نیز بچشم میخورد .
* شواهد بیشمار

بنظر میرسد هانوی و ویت‌کنك برسر مسئله جنك به‌نقطه‌ای مبهم‌تر از گذشته نزدیك میشوند.

کمونیست‌های ویتنامی یکی از دوراه منحصر بفرد را انتخاب کرده‌اند و یا اینکه بزودی بایستی انتخاب کنند ، آنها همچنین مایلند راه سومی که سال گذشته توسط ژنرال جیاپ پیشنهاد شده بودمورد عمل قرار دهند . بدین معنی که حمله نهائی خودرا اگرچه ممکن است بقیمت گزافی برای آن‌ها تمام شود ، آغاز نمایند.

بهمین جهت نیروهای امریکائی مقیم ویتنام معتقدند که کمونیستها تمایل شدیدی به شروع حمله نهائی دارد. و علاوه بر آن‌منتظرند این حمله تا اواخر همین ماه صورت عمل بخود بگیرد . ولی‌از شواهد بیشمار حاکی ازآنست که نیروهای جنگنده ویت‌کنك سعی برآن دارند تا راههائیکه‌به شهرهای ویتنام جنوبی منجمله سایگون ختم میشود بچنك آورند. واین همان فلسفه ژنرال جیاپ‌می باشد که‌هرکسی در موقع‌جنگیدن بایستی بجنگند نه‌اینکه‌وارد گفتگو شود .

مطلعین و ناظران سیاسی معتقدند که هانوی طبق گزارشات مبالغه‌آمیزی که‌در موردپیروزیهای‌میدان جنك بدست آنان میرسند کاملا به‌فتح خود اطمینان دارد . کاهش عملیات جنگی در میدانهای نبرد ویتنام ناشی از همین اطمینان‌می باشد .

ولی نظر ناظرین بدبین و مشکوك غیراز این می‌باشد ، زیرا بعقیده ایشان کاهش عملیات جنگی و عقب‌رفتن قسمتی از لشکریان‌ویتنام شمالی در خلال دوهفته گذشته بخاطر تجدید سازمان‌دادن آن‌ها میباشد . اینان معتقد بودند حمله نهائی لشکریان ویتنام‌شمالی‌درست در موقع تشکیل ششمین کنفرانس پاریس آغاز خواهد شد در حالیکه نه‌تنها چنین اتفاقی نیافتاد، بلکه تعدادی از سربازان ویتنام شمالی بعقب رانده شدند .

دوگروه

اکنون دوگروه مخالف وموافق براین عقیده‌اند که‌در خلال چند هفته آینده معلوم میشود که آیا ویتنام شمالی تحت فشار ویت‌کنك قرار گرفته حمله نهائی را آغاز خواهد کرد یااینکه رهبران ویت‌کنك رامتقاعد کرده همچنان راه گفتگو را دنبال میکند .درحال حاضر رهبران ویتنام شمالی‌تصمیم قاطعی برای جنگیدن ویا صحبت‌کردن نگرفته‌اند

این مسئله برای آندسته از کسانی که‌فکر میکنند درکنفرانس ۱۹۵۴ ژنو گول خورده‌اند نیز چندان آسان بنظر نمیرسد. زیرا بایستی قبول نمود که تصمیمی که رهبران ویتنام شمالی برای‌جنگیدن ویا مذاکره کردن بایستی‌بگیرند زیادهم ساده نخواهد بود.

این شلوار بپای همفری گشاد است !

پرونده تازه یك مورخ روسی درباره مرك هیتلر

هیتلر سیانوررا ترجیح داد!

از آخرین‌عکسهای هیتلر

آخرین تحقیقاتی‌که درباره آخرین ساعات زندگی هیتلر بعمل آمده است

درباره مرك هیتلر تاکنون برای‌مورخین پیش‌از یك فرض وجود نداشت : همه آنها معتقد بودندکه‌رهبر بدفرجام‌آلمان فاشیست در آخرین‌دقایق‌زندگی گلوله‌ای به‌مغز خود شلیك کرد وبااین انتحاربه حیات رایش سوم پایان بخشید . این فرض چنانکه گفتیم تاکنون از تائید بی‌چون و چرای همه کسانی که درباره تاریخ رایش صاحب نظری شمرده‌میشدند ویا میشوند برخوردار بود .

● شواهد تازه

اما اخیرا شواهد تازه بدست آمدکه برفرضیه فوق بطور کامل خط بطلان کشید .

ضمن پرونده‌ای که بوسیله‌لئوالکساندر- یویچ بزیمنسکی مورخ روس دراین‌باره تنظیم شده ودر یکزمان در آمریکا و اروپا انتشار یافته،روسهابرای نخستین‌بار پس از بیست‌وسه‌سال فاش کرده‌اند که هیتلر بوسیله گلوله خودکشی نکرده بلکه باخوردن سم کشنده سیانور به زندگی خودپایان داده است .

طبق مدارکی که ازطرف بزیمنسکی‌ارائه میشود مرك هیتلر مسلماپیش‌از۳۰آوریل ۱۹۴۵ اتفاق افتاده است ، لازم است یادآوری شود که جسد هیتلر در کنار پیکر بیجان «اوابراون» معشوقه وی روز پنجم ماه مه ۱۹۴۵ بوسیله ماموران سرویس ضد جاسوس ارتش شوروی‌در حفره‌ای که بوسیله خمپاره در برلن ایجاد شده بود کشف گردید .

● کالبد شکافی

این اجساد همراه باجنازه های دیگری از افراد خانواده گوبلز و ژنرال‌کریس در همان ناحیه کشف شده بود بلافاصله به«بوخ» واقع در برلن منتقل گردید و بوسیله‌پزشکان روسی مورد کالبدشکافی قرار گرفت . درکار کالبدشکافی یك گروه از پزشکان متخصص شوروی‌بطور دسته‌جمعی شرکت داشتند .بااینکه‌جسد هیتلر در جریان حریقی که در محل انتحار وی بوقوع پیوسته بشدت آسیب دیده و بهمین سبب‌شناسایی‌آن‌مشکلاتی برای پزشکان ایجاد میکرد معهذا وضع مخصوص دندانهای وی اجازه داد که عمل کشف هویتش همراه با قطع ویقین صورت گیرد .

روسها بعدا به‌عده زیادی‌ازدندان‌سازانی که هیتلر نزد آنها به ساختن دندانهای مصنوعی ویا مداوای دندان‌های طبیعی خود پرداخته بود مراجعه کردند و همه آنهاتایید نمودند که صاحب دندان‌های جنازه مورد بحث کسی جز پیشوای‌آلمان نازی نبوده است .

در دهان جسد هیتلر هنوز یك کپسول سیانور وجود داشت واین‌مدرك‌زنده تردیدی باقی نگذاشت که اوبخلاف‌آنچه تاکنون تصور میشد ، نه‌بوسیله گلوله، بلکه باخوردن سیانور به‌زندگی خود پایان داده است .

از فردا دنباله این سرگذشت حیرت آور با ارائه مدارك غیرقابل انکار پزشکان روسی در صفحه مقالات سیاسی روزنامه اطلاعات بصورت پاورقی انتشار خواهد یافت .

پشت پرده‌سیاست

گزارشاتی از رم ، واشنگتن ، پاریس ، دهلی ، توکیو در ستون پشت پرده سیاست .

● استاد ستیزه جو

رم : پروفسور «هربرت - مارکوس» استاد ستیزه‌جوی چپ دانشگاه کالیفرنیامبارزه نهائی خودرا با لژیون آمریکائی مقیم کالیفرنیاکه به‌وی تاکید کرده‌اند ازکار خود کناره‌گیری نماید آغاز نموده است .

این استاد آلمانی‌الاصل هفتاد ساله اظهار داشت بهیچوجه در مقابل تهدیدات مکرر تسلیم نخواهد شد .

استاد «مارکوس» که از پیروان فلسفه مارکسیسم‌می باشد در چهارم ژوئیه پس‌از دریافت نامه تهدیدآمیزفرقه «کوکلاس کلان» امریکا را ترك گفته بطرف ونیزرهسپار شد .

لژیون آمریکائی که حاضر به‌پرداخت حقوق ماهیانه وی شده بود بااعتراض دانشگاه کالیفرنیا رربرو گردید.

استاد «مارکوس» که بنا بعقیده لژیون بایستی تحت بازجوئی قرار گیرد اظهار داشت «مجددا به وطنم باز میگردم تاضمن ادامه کار تدریس به مبارزه علیه کوکلاکس کلان» ادامه دهم

فرمول غذائی برای قحطی زدگان

واشنگتن : دولت آمریکا مشغول تهیه فرمولی میباشد تا بتواند بمقدار وسیعی به قحطی‌زدگان بیافرائی کمك کند.

دکتر«اگوست‌لیندت»، رئیس کمیته بین‌المللی صلیب‌سرخ وسفیرکبیر سوئیس درمسکو در تهیه این فرمول نقش اساسی رابعهده دارد .

مقدار کمکی که امریکا برای ارسال به‌بیافرا در نظر گرفته ارزشی بالغ بر ۸٫۸ میلیون دلار دارد

در حال حاضر صلیب‌سرخ فقط میتواند روزانه ۲۰ تن خواربار به بیافرا ارسال‌نماید ورئیس صلیب سرخ در این فکر است که این مقدار را حداقل به ۲۰۰ تن در روز برساند

موضوعی که اینك باعث تعجب صلیب سرخ شده‌این است که در چند موردهواپیما های این کمیته مورد حمله آتش‌بارهای ناشناسی قرار گرفته است .

طبق گزارشاتی که از نیجریه رسیده در حال‌حاضر روزانه صدها نفر از مردم بیافرا در اثر گرسنگی‌ازبین میروند و در حدود سه‌میلیون نفر گرسنه در بیافراو ۱۵۰ هزار نفر در نیجریه وجود دارد

* اعتصاب غذا برای بیافرا

پاریس : سه‌مرد فرانسوی بطرفداری از مردم بیافرا در شهر «لوردز» دست به یك اعتصاب غذای هشت روزه زدند، این‌سه‌مرد فرانسوی که یکی مهندس و دیگری کارگر و بالاخره سومی‌معلم میباشند طی نامه‌ای ، ژنرال دوگل رااز‌تصمیم خودبااطلاع کرده‌اند .

در همین اثنا کمیته‌فرانسوی مبارزه با گرسنگی ، ده تن مواد خوراکی و داروئی به «لیبرویل»فرستادند تا ازآنجا به‌بیافرا ارسال گردد .

● ماشین‌کردن درست نیست

دهلی نو : گروهی از نمایندگان پارلمان هندوستان طی شکایتی از بانو ایندیرا گاندی ، نخست‌وزیر تقاضا کردند تا از ادامه سیاست نادرست ماشینی‌کردن این کشور چشم‌پوشی کند .

دراین عرض‌حال که از طرف نمایندگان مستقل و مخالف دولت امضاء شده بود از نخست‌وزیر طلب شده است توجه‌ای به نتیجه ماشینی - کردن‌قسمتی از کارهادرشهر کلکته نموده ، دستور منع ادامه این سیاست را صادر نماید .

باید متذکر شد چنانچه بانو ایندیراگاندی بااین تقاضا موافقت کند ، عده کثیری از کارگران هندی از کار بیکار خواهند شد .

دوستی باچین کمونیست

توکیو: یك امریکائی‌صلح طلب تصمیم گرفته همراه‌زن ژاپنی خود با قایق‌شخصی‌اش به‌چین کمونیست مسافرت کند .

دکتر «ارل‌رینولدز» انسان شناسی که از دانشگاه‌اوهایو فارغ‌التحصیل شده اظهار داشت «بخاطر ایجاد دوستی‌با چین کمونیست دست‌به‌چنین اقدامی زده‌است .

مطبوعات جهان

نیکسون «نایب» انتخاب میکند!!...

از: آرت بوخوالد
مترجم : پرویز ایرانزاد

انتخاب اسپیروآگنیو بعنوان معاون ریچارد نیکسون در انتخابات رئیس جمهوری آمریکا بیش‌ازهرکس‌دیگری خود آگنیو را دچار تعجب و شگفتی ساخت !

من خود از جمله کسانی بودم که‌ازشنیدن‌خبر نامزدی آگنیو سخت‌در بهت و حیرت فرورفتم ،باسیاری از اشخاص بصیر و مطلع صحبت نمودم ، حقایق را مورد بررسی قراردادم و اکنون برای نخستین بار فاش میسازم: «چرا جمهوریخواهان آگنیو رابرگزیده‌اند!»

***

یکساعت پس از آنکه آقای ریچارد نیکسون بعنوان «برگزیده» جمهوریخواهان معرفی گردید رهبران عمدهٔ حزب جمهوریخواه رابدور خویش جمع کرد و آنهاپس‌از ساعت‌ها گفت‌وگو و پرس‌وجو که‌تاسپیدهٔ صبحدم بطول انجامید سرانجام آگنیو رابرگزیدند که‌انتخاب‌وی‌لامحاله در داخلهٔ آمریکا بمانند بمب صدا کرد !

چون جروبحثی که در میان رهبران ولیدران حزب جمهوریخواه درگرفت از بگومگوهای دیگربمراتب‌جالبتر و شنیدنی‌تر است لذا من جزئیات آنرا بحضور محترم خوانندگان مقالات خود عرضه میدارم!

***

جلسه رسمیت یافته وسخنران اولی مشغول صحبت است :

- «... آنچه که ما حالیه برای بوجودآوردن «تعادل» در حزب جمهوریخواه به‌آن نیازمندیم‌انتخاب شخص‌بی‌نام ونشانی است که کسی ویرا نشناسد و در هفت آسمان خدا ستاره‌ای از آن وی نبوده باشد . چنین کسی است که میتواند یك اتحاد و همبستگی قرص‌ومحکم ازبرای حزب مابارمغان آورد ... »!

لیدر دیگر ودرمعنی دومین سخنران این جلسه‌سری لب‌بسخن گشود :

- «آفرین براین فکر بکرت باد! اما در این‌دم‌آخر موجودی باچنین مشخصات را از کجا پیدا کنیم؟»

سومین سخنران گفت :

-«آن سناتور ساکت وکم‌حرف ایالت ... ایالت... اسم ایالت بخاطرم نیست ... چطور است ؟

جواب شنید :

- «البته فکر بدی نیست . اما بفرمائید جنوبیها هم قبولش دارند »

پس از سکوت کوتاهی چهارمین سخنران جلسه پیشنهاد کرد :

-«بنظرم معاون نیکسون باید آدم گمنامی از ناحیه غرب بوده باشد واگر نتواند کاری از پیش ببرد لامحاله از نقطه نظر جغرافیائی «تعادل» مورد نظر مارا حفظ‌خواهد کرد ... »

نوبت پنجمین سخنران بود :

-«مارك هاتفیلد» هم بنظر من انتخاب مناسبی‌است.. ورهبران حاضر باشنیدن اسم هاتفیلد همه باهم‌نجوا کردند :

خدا پدرت را بیامرزد . هاتفیلد از کفرابلیس هم معروفتر است . زیرا اسم او در جراید چاپ شده و لذا مردم اورا میشناسند ...

در اینموقع یکی از مدیران برنامه‌های‌مبارزات‌انتخاباتی آقای نیکسون از جابرخاست وچنین گفت :

- «چرااز «بیل‌میلر» غافلید ؟ معاون گلدواترراميگويم. هیچکس در ایالات متحده ویرا نمیشناسد ، زیراگلدواتر مجالی بوی نداد که‌بیچاره عرض‌اندامی بکند!»...

وحاضران دستجمعی گفتند :

-«فکر بسیار خوبیست . اما دراینصورت‌هم‌نیکسون وهم معاونش از ایالت نیویورك خواهد بود و این امرقدری اشکال تولید میکند»...

صبح شده بود و رهبران حزب خسته و کوفته از اینکه به‌نتیجهٔ مطلوب نرسیده بودندناراضی‌بنظرمیرسیدند تااینکه نیکسون خود بپا خواست وبرای نخستین بار از آغاز جلسه لب بسخن گشود :

-«آقایان ! سروران من ! فراموش نکنیم که همهٔ ما جمهوریخواهیم و برای یك هدف مشترك مبارزه می‌کنیمو آن راه‌یافتن به‌کاخ‌سفید است . بیائید بخاطر داشته‌باشیم که انتخاب معاون از برای کاندیدای حزب دست‌کم از انتخاب اصل قضیه که خودمن بوده باشم نیست . اجازه دهید آگنیو فرماندار ماریلند را کاندید این مهم کنیم که هم سرش تولاك خودش است و هم اینکه از نظر «ناشناخته‌بودن» منظور مارا برآورده میکند !»...

وحاضران همه باهم فریادزدند:

-«عالیست - عالیست !...»

ونیکسون که چنین دید باشادمانی گفت :

-«پس‌فورا باوی تماس بگیریدوبخواهید که‌برق‌آسا خودش را باینجا برساند » .

تلفن ها براه افتاد . اما انگار آگنیو بمانند قطره آبی در قعر دریا فرورفته است هیچ‌جا اثری از وی‌نبود!

نیکسون فریادزد :

- «پس این آگنیو کجاست؟ مگر تماس نگرفتید؟»

مدیر برنامه‌های انتخاباتیش در حالیکه اندکی‌دستپاچه بنظر میرسید پاسخداد :

-«قربان ! هرجا که عقلمان میرسد تلفن کردیمو سراغش را گرفتیم . اما وی بقدری ناشناخته و گمنام‌است که هیچکس از محل دقیق اقامتش اطلاعی ندارد!

وبدین ترتیب آگنیو باتفاق آراء به معاونت نیکسون برگزیده شد وجلسه پایان یافت!

سیاهان:

نبردهای چریکی جایگزین شورش!

از: لوموند
ترجمه : علی بهارلو

پس‌از شورشهائی که در ماه آوریل گذشته بدنبال کشته‌شدن دکتر مارتین لوترکینك در ایالات مختلف آمریکاروی داد بنظر میرسید که تابستان امسال ایالات متحده در «جبهه نژادی» فوق‌العاده «داغ» خواهد بود .

معذلك تاکنون روزهای گرمی که‌همه انتظار آن را داشتند فرانرسیده است.

آیا واقعا بحران کاهش می‌یابد و دو جامعه بزرك امریکا بسوی صلح وسازش گام برمیدارند ؟

آرامش نسبی برآمدند

بدون شك اگر چنین تصوری کاملا هم اشتباه نباشد افراط در خوش‌بینی است .درست‌است که‌ایالات متحده‌امسال شورشهای بزرك نژادی نظیر شورش خونین هارلم در سال ۱۹۶۴ شورش لوس‌آنجلس در سال بعد ویا شورشهای «دیترویت، و نیویورك» را درسال گذشته بخود ندیده است ولی این آرامش‌نسبی را نمی‌توان دلیل برطرف‌شدن بحران دانست . موضوع خیلی‌ساده‌است: آرامش فعلی نتیجه تغییر روش و «میانه‌روی» ساکنین محله‌های سیاه‌پوست‌نشین‌نیست بلکه مقررات پلیسی فوق‌العاده شدیدی است که از چند ماه قبل بمرحله اجرا گذاشته شده‌است .

حقیقت این است که نخستین شورش نژادی در آمریکا مقامات شهرداری و نیروهای فدرال را کاملا غافلگیر کرد.

ابتداء بعضی از شهرداران در صدد بوسیله مذاکره با رهبران سیاه‌پوستان جلو شورش را بگیرندولی

چون از این مذاکرات نتیجه‌ای بدست نیامد از مامورین پلیس و نیروهای‌ذخیره استمداد کردند .

* نیروهای ذخیره

از آنجا که افراد ذخیره تجربه‌ای در مقابله باشورش نداشته از ترس جان‌خود هم‌جنبده‌ای‌رابی‌محابا هدف قرار میدادند اما اکنون پس از گذشت چهارسال شهردارها ، فرمانداران ، روسای‌پلیس و مقامات فدرال طرز مبارزه با شورش‌را فراگرفته‌اند باین معنی که به مجردبروز کوچکترین برخوردی بین افراد یك گشتی و ساکنین محله سیاه‌پوست‌نشین بیدرنك مردانی که از هرحیث تعلیمات کامل دیده‌اند به محل حادثه‌اعزام می‌شوند و شورش در اسرع وقت‌سرکوب میشود .

بکاربستن همین تاکتیك است که تابستان امسال در محله های سیاه - پوست‌نشین باآرامش نسبی سپری‌میشود اما از طرف دیگر نباید فراموش کرد که سیاه‌پوستان نیز بنوبه خود در مدت چهارسال اخیر تجربیات فراوانی اندوخته ودریافته‌اند که خود آنها نخستین‌قربانی اینگونه شورشهای ظاهرا بدون‌دلیل‌می‌شوند ازاینروتاکتیك‌خودراعوض کرده‌اند اکنون شورشهای جسته و گریخته‌ولی خونین جای شورشهای بزرك سابق رافرا گرفته است آنها قبل از آنکه نقشه شورش را بدقت بررسی نکنندست‌بکار نمی‌شوند . حوادثی که چندی قبل در کلولند روی داد این‌نظریه‌راثابت‌میکند.

در جریان این حوادث یازده نفر کشته شدند که سه‌نفر آنها از مامورین پلیس بودند . پس از آن حوادث مشابهی در نیویورك ، سیتی و لوس‌آنجلس روی‌داد درست است که در موارد بعدی سیاه‌پوستان نتوانسته بودند مقدمات کار را کاملا فراهم کنند ولی در هرحال‌ازهمان روشی که در کلولند پیش گرفته بودند پیروی میکردند . باین ترتیب که عده کمی از ناسیونالیست های سیاه‌پوست‌با اسلحه در برابر سیاهان پایداری‌میکنند وسپس سنگرهای خودرا تخلیه کرده و در پشت سرخود کانونهای آتش بوجود می‌آورند .

بطور کلی افراطیون سیاه‌پوست اکنون در برابر مامورین پلیس‌ازشیوه جنگهای کوچك چریکی استفاده میکنند و باین ترتیب تلفات نیروهای‌پلیس در این‌گونه شورشها بیش‌از پیش افزایش می‌یابد .

از این‌رو سیاستمداران آمریکائی قریب آرامش ظاهری کنونی‌رانمی‌خورند. مثلا ریچارد نیکسون نامزد ریاست جمهوری حزب دموکرات آمریکا که‌به ترس ووحشت روزافزون مردم سفید - پوست امریکا از شورشهای نژادی‌آگاه است در هر فرصتی لزوم احترام«به‌نظم وقانون» رایادآور میشودومعاونش«سپیرو آگنیو» فریاد میزند که پلیس حق‌دارد برای جلوگیری از غارت دست بکار شود اما همفری ترجیح میدهد که در حال حاضر کلمه‌ای درباره مسئله‌شورش سیاهان برزبان نیاورد

تنها سناتور «مك کارتی» وسناتور مك گاورن جرات آن‌رایافته‌اند که بگویند اگر انقلاب اجتماعی در آمریکا به‌تعویق میافتد باید در انتظار تکرار حوادث «کلولند»وآغاز عملیات چریکی‌دامنه‌داری از طرف سیاه‌پوستان بود .

من باکلیه یک مرده زنده‌ام!

کسانی که با اعضای مردگان زندگی دوباره یافته‌اند چه احساسی دارند؟

اینك در فرانسه ۱۵۰ نفر با کلیه‌ای زندگی می‌کنند که از آن دیگران‌است این کلیه‌ها از کالبد مرده‌هابیرون‌آورده شده است . لکن برای بعضی ها این عضو غریب ناراحتی ایجاد کرده است. ناراحتی روحی ، واین سرگذشت یکی از این افراد ناراحت است که بجای‌حالت دفع عضو خارج حالت «دفع‌روحی» باو دست داده است .

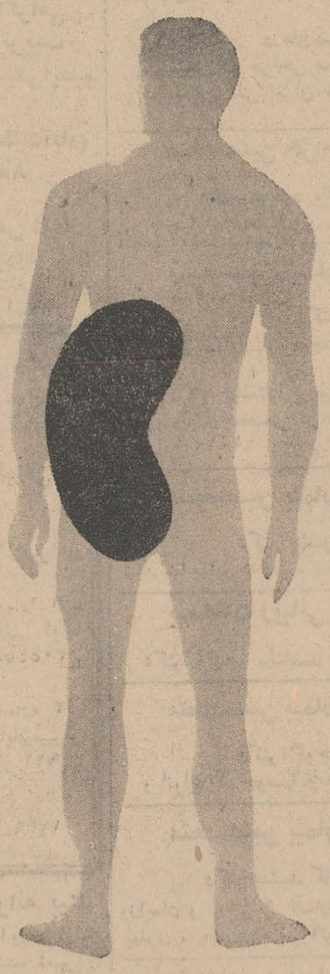

*** مهندس**

تا ۴۵ سالگی در کمال صحت بکار مهندسی مشغول بودم واز تعادل جسمانی و روحی خوبی برخوردار بودم . ولی گاهگاهی دردهای خفیفی در پس‌گردن خود احساس میکردم، بمتخصص‌روماتیسم مراجعه کردم موثر واقع نشد، بمتخصص قلب روی آوردم . آزمایش و بررسیهای جدی در مورد من بعمل آمد درنتیجه‌این آزمایش ها معلوم شد که در خون من بجای ۴۰٪ گرم بطور متوسط مقدار اوره ۲گرم است .

پزشك نتیجه رابااین کلمات بمن‌گفت: ورم کلیه .

وقبل از اینکه حرفی زده باشم اضافه کرد : ممکن است دراثر آنژین‌بوجود آمده باشد که در حدود ۱۰الی ۱۵سال پیش بدرستی معالجه نشده است . خوب قربانی بی‌خبری وبی‌احتیاطی خود شده بودم . بتدریج ، بیهوشی ، درد های غیر منظم ، کم‌شدن نورچشم‌درمن‌پدیدار شد .

*** معاینه**

در نوامبر ۱۹۶۶ دیگر طاقتم طاق شد. به‌بیمارستان فوخ احضار شدم وتحت معاینات دقیق قرار گرفتم .

معلوم شد که کلیه‌های من از بین‌رفته است و سه نتیجه‌گیری برای من پیش آمد :یا در مدت زمانی کوتاه بمیرم،و یا کلیه مصنوعی دربدنم کار بگذارندو یا تعویض کلیه . شانس بامن بودکه‌در بیمارستان کلیه حاضر و آماده وجود داشت .

باراه سوم موافقت کردم و همان روز برای عمل جراحی در بیمارستان بستری شدم . عمل بسیار طولانی بود : ۶ساعت تمام طول کشید دوکلیه مرا برداشته بودند . باوجود این فاصله زمانی بین برداشتن کلیه از مریض درحال مرك و بخیه‌زدن آن در بدن من ۴۰ ثانیه‌بیشتر طول نکشید . پس از بیداری تمام‌توجهم به‌کار کلیه‌های ناشناس و غریبه معطوف شده بود . تب باعث شده بود که بین عالم واقعیت و رویا بسربرم،پس‌ازبیداری این عبارت وردزبانم شده بود :

«کلیه یك مرده ، باکلیه یك مرده زندگی می‌کنم ...»

پدرم میگفت : اگر میدانستم یکی از کلیه‌هایم را به‌تو هدیه میکردم .سرم راتکان دادم . من حاضر نبودم مسئولیت این کاررا بعهده بگیرم .

۵ روز کلیه بکار خود ادامه داد . روز ششم از کار افتاد . در عرض ۵ثانیه سفیدپوشان اطاق مراپر کردند .

ـ عکسبرداری کنید . فورا . صدای پزشك جراح بود .

و من پیش خود میگفتم : دیگر کارم تمام است ...

از پزشکان حقیقت را پرسیدم :

در جواب شنیدم :

ارگانیسم توباعضو خارجی مبارزه‌میکند ومیخواهد آنرا دفع نماید . ولی راحت باش . ما تصمیم خودرا گرفته‌ایم.زنده میمانی .

پیش خود فکر میکردم : ممکن نیست نمیشود باطبیعت مبارزه کرد . طبیعت همیشه پیروز است .

دقیقه‌ای بعد بمن خبر دادند که ارتباط کانالهای کلیه بامثانه در وضع عالیست واین عکسبرداری نشان داد که‌همه‌چیز عادیست .

بمن اطمینان دادند . و درواقع کلیه کار خودرا از سرگرفت در مورد کلیه خودم اطلاعات دقیقی خواستم .

از همان موقع ،از صبح تاشب ، کار من نوشتن ارقام در دفترچه‌ای شده‌بود: مقدار اوره ، حجم ادرار دفع شده .

● لاغر شدن

این ارقام ارتباط عجیبی با روحیه من پیدا کرد ، واکنش‌های کلیه را بدقت یك ریاضی‌دان مورد توجه قرار میدادم. از لحاظ جسمی ، ۱۰کیلو لاغر شده‌بودم و بدین جهت قرصهای «کورتیزون»قوی میخوردم .

روزی مردی جوان به‌دیدن من آمد . اورا نمی‌شناختم :

ـمی‌بینی چقدر سرحال وشاد وشنگول میباشم . من هم مثل تو کلیه غریبه‌ای دارم .

واین عبارات شیرین‌ترین کلماتی‌بودکه تابحال شنیده بودم .

*** چرا من نه ؟**

وقتیکه برای اولین بار بروی دوپای‌خود ایستادم دکتر معالج گفت :

ـ خوشحال باش سازش به ۷۵٪رسیده است .

ولی یکماه بعد ازعمل مجددا «حالت دفعی» دیده شد .هرچند خیلی زوداین حالت برطرف شد ولی باز دچار ناراحتی شدم .

بخود میگفتم چرا من نباید زنده بمانم در حالیکه آن مرد جوان ۵۰ سال است راحت زندگی میکند .

وبالاخره روزی دکترها مراجواب کردند آنها مرا بخانه‌ام میفرستادند بشرطی که هفته‌ای یکبار به‌بیمارستان سری بزنم.

بعداز مدتی در خانه کارهای عادی‌خود رابتدریج از سرگرفتم . پس از ده ماه روزی که‌ببیمارستان سری زدم دکترـ ها مرا دوباره در بیمارستان نگه‌داشتند. چرا ؟ چون کورتیزون در من اثر بدی بجای گذاشته بود . صورت‌وسایراعضاء بدنم ورم کرده بود یکماه تمام بستری شدم تاآثار این قرصها برطرف شد.ولی وقتی نگاه به آینه میکردم خودرا کس دیگری میپنداشتم . نگرانیهای عادی زندگی دیگر در وجود من دیده نمیشد. یك اضطراب دیگری روحم را آزار میدهد ! چاقی .

بمحض اینکه ۶کیلو چاق میشدم . فورا بیاد حالت دفع میافتادم .

● زندگی خودرا مدیون چه کسی هستیم ؟

اینك در فرانسه ۱۵۰ نفر هستند که باکلیه فرد دیگری زندگی می‌کنند. این افراد زندگی تازه خودرا مدیون‌چه کسانی میدانند .

ما همگی حیات خودرا مدیـون فردی میدانیم بنام پروفسور «گوس»

«من دوباره بدنیا آمده‌ام و او مـادر حقیقی من است»

عبارتی که همیشه بزبان می‌آورم .

ولی این کافی نیست . باید در مقابل این «هدیه» من نیز پیشکشی بکنم . و فکر خودرا کرده‌ام . بهنگام مرك چشم‌ها ویاقلبم را بفرد دیگری هدیه‌خواهم کرد.

لکتوربورتوس

عبور از پنج قاره

پیری چیست ؟

پیری را نباید مظهر کـاهش فعالیت ، علاقه ، تماسهای‌اجتماعی‌و یا تحرك عمومی دانست .این‌نظریه نتیجه بررسیهای پزشکی منظمی است ، که از سال ۱۹۶۵ تاکنون بوسیله انستیتوی تحقیقات روانی دانشگاه بن انجام میگیرد .

طی این مدت ۲۲۰ نفر زن و مرد از گروههای سنی ۶۰ تا ۶۵ ساله و ۷۰ تا۷۵ساله تحت معاینه های مرتب بوده‌اند و وضع روانی واجتماعی آنان دقیقا تجزیه‌وتحلیل شده است .

بررسیهای یادشده ، که تاسال ۱۹۷۰ ادامه خواهد یافت، ازجهت متد باروشهای پیشین متفاوت‌می باشد . افراد مذکور مدت یك‌هفته در انستیتوی تحقیقات‌روانی‌دانشگاه بن بسر میبرند و همه‌روزه چندین ساعت از آنان بازپرسی بعمل‌می‌ـ آید . بدین ترتیب سالانه ۱۳۰۰ فقره خصوصیات در باره وضع مزاجی ، هوش ، تحمل وتوانائی هماهنگی ، فعالیت وروحیه آنان بدست می‌آید .

استادان انستیتوی نامبرده‌هم‌اکنون معتقد شده‌اند ، که اجتماع باید نظر کلی خودرا درباره پیران تصحیح اساسی بنماید ، زیرا یك فرد پیر آنقدر ها تحت تاثیر سالخوردگی نمی‌باشد بلکه‌شرایط مالی ، شغلی واجتماعی او بمراتب دارای اثرات بیشتری می‌باشند.

بنابراین ، پیری فقط یك‌مسئله بیولوژیك نیست ، بلکه بـه‌همان اندازه مسائل روانی واجتماعی در آن تاثیر دارند .

د.آ.ه

تبریکات

سرکار سرگرد حسام‌الدین ابطحی
موفقیت افتخارآمیز جنابعالی را صمیمانه تبریك میگویم
سرهنك ستاد خسروی
آ-۱۵۸۰۳

جناب آقای مهندس عزت‌اله تیرانداز
انتصاب آن دوست ارجمندم را بمقام مدیریت کل ابنیه و تدارکات وزارت کشور صمیمانه تبریك عرض مینمائیم .
دکتر ابوالفتح رفیعی وبانو
۱۵۷۵۳-۱

تیمسار معظم سپهبد علی کریملو
باکمال مسرت ارتقاء بدرجه سپهبدی راتبریك‌عرض‌مینماید.
سرگرد علیرضا کریملو
۱۵۷۵۳-۱

جناب آقای دکتر عالیخانی وزیر ارزنده اقتصاد ایران
تاسیس کارخانه موتور سازی لیلاند در تبریز که نمونه بارز منویات شاهنشاه آریامهر در راه نوسازی ایران عزیز است به جنابعالی و هیئت مدیره محترم لیلاند ایران تبریك گفته موفقیت خدمتگزاران شاه و ملت را از خداوند خواستارم.نماینده موتور های کشاورزی لیلاند ـ کیخسرو خورشیدیان
آ-۱۵۸۶۱

جناب آقای دکتر عالیخانی وزیر محترم وزارت اقتصاد
اجرای طرح ساخت موتور لیلاند در ایران را از صمیم قلب تبریك گفته و توفیق بیشتر آن جناب‌وهیئت مدیره لیلاند موتور ایران را در اجرای منویات شاهنشاه آریامهر خواستارم
شرکت صنعتی و آبیاری شهریار هرمزدی نمایندگی کلیه موتورهای کشاورزی لیلاند
۱۵۸۵۵-۱

جناب آقای حسن اسلامی
انتصاب آنجناب را بمعاونت اداره کل ثبت احوال صمیمانه تبریك عرض می نمایم توفیق جنابعالی را در خدمت شاهنشاه آریامهر و کشور عزیز از خداوند مسئلت دارد .
ریاحی معاون فرمانداری قم
۳۰۵۷۰-۱

جناب آقای دکتر عالیخانی وزیر محترم اقتصاد
در اجرای نیات عالیه شاهنشاه آریامهر و راهنمائی آن‌وزارت اجازه ساخت موتور های لیلاند در استان آذربایجان به شرکت لیلاند موتور ایران تفویض گردید واز این رهگذر یکی دیگر از آرمانهای دیرین ملت ایران برآورده شد .
مانیز بسهم خود این پیروزی شایان توجه را به آن جناب و آقایان پناه پور ومهندس اسدی مدیران محترم شرکت‌مذکور تبریك عرض می نمائیم .
نماینده فروش محصولات لیلاند در تهران شرکت کادتراك‌با مسئولیت محدود
۱۵۸۵۳-۱

فیلم تلویزیونی
افسونگر
اهدائی شرکت سهامی جیپ
اولین کارخانه
سازنده اتومبیل درایران
و پیشرو صنعت اتومبیل سازی
دوشنبه ها
از ساعت ۹ بعدازظهر
در تلویزیون ملی
با تماشای این مجموعه جالب
خستگی های هفته را فراموش کنید

اطلاعیه موسسه آب شناسی

داوطلبان امتحانات ورودی‌دوره‌کمك مهندسی **موسسه آب شناسی‌ایران** که تاکنون کارت ورودی خودرا دریـافت نکرده‌اند میتوانند تاساعت هشت بعداز ظهر روز یکشنبه ۲۷ مرداد ماه جاری برای دریافت کارت به محل موسسه‌آب شناسی ایران شماره ۶۴ ـ خیابان قادسی ـ شمال بلوار الیزابت دوم مراجعه نمایند .

تاریخ امتحان از روزهای ۲۷ و۲۸ مردادماه بروزهای دوشنبه وسه‌شنبه **۲۸ و۲۹ مرداد موکول شده است**

آ-۱۵۹۸۷ موسسه آب شناسی ایران

شرکت ملی ذوب آهن ایران

آگهی مناقصه حمل

شرکت ملی ذوب‌آهن ایران حمل ماشین‌آلات و آهن آلات و قطعات فلزی مختلف و تخته و ده هزار متر لوله سیمانی بقطر ۹۰ سانتیمتر بطول های حدود ۵ متر را (بارهائی که با کامیون و تریلر های معمولی قابل حمل می باشد) از انبار شرکت‌واقع در ۵ کیلومتری کرج و تهران بمحل کارخانه ذوب‌آهن درحدود ۴۵ کیلومتری اصفهان و کرمان و معادن مختلف کرمان و معدن بافق و معادن زیرآب و همچنین حدود شش هزار تن‌چوب تونلی را از جنگل های شمال به معادن کرمان را از طریق مناقصه واگذار مینماید . داوطلبان مایل بشرکت در این‌مناقصه میتوانند اسناد مناقصه و برك مشخصات را در مقابل پرداخت مبلغ ۵۰ ریال از دبیرخانه قسمت کارپردازی شرکت واقع در خیابان پهلوی نبش شمال شرقی چهارراه تخت جمشید دریافت نمایند . پیشنهادات باید در پاکت الف لاك‌و مهر شده باذکر جمله مربوط بمناقصه حمل محمولات ذوب‌آهن‌همراه باپاکت(ب) محتوی رسید بانکی‌اسناد خزانه بمبلغ پانصدهزار ریال تا ساعت ۹صبح روز ۶ر۶ر۱۳۴۷ در مقابل اخذ رسید بدبیرخانه شرکت تحویل شود . پیشنهادات واصله در ساعت ۹ونیم صبح همانروز بازو قرائت میشود . حضور پیشنهاد دهنده در جلسه مناقصه آزاد است . درصورتی که برنده اول حاضر بعقد قرارداد نشود سپرده او ضبط و از نفر دوم دعوت میشود . درصورتی که نفر دوم حاضر بعقد قرارداد نشود سپرده وی نیز ضبط خواهد شد . هزینه درج مرتبه اول و دوم آگهی با برنده مناقصه‌است. مدت حمل یکسال است ولی هرمقداری که آماده حمل شود مشروط براینکه ظرفیت یك وسیله باشد باید حمل شود .

نرخ کرایه پیشنهاد شده بایستی به تن کیلومتر و برای محمولات و چوبها دو نرخ جداگانه (برای محمولات فقط یك نرخ بایستی درنظر گرفته شود) پیشنهاد شود . پیشنهاددهنده میتواند فقط برای حمل محمولات و یا چوبهای تونلی و یابرای هردو مورد پیشنهاد دهد ، ونیز شرکت مجاز است بایك یا دو پیمانکار برای موارد فوق پیمان منعقد نماید . درصورتی که نرخهای پیشنهادی به تن کیلو متر نباشد پیشنهاد مردودخواهد بود .

شرکت‌مجاز به‌رد وقبول‌یك ویا کلیه پیشنهادها می‌باشد .

سایر شرائط در اوراق مناقصه مندرج است . م‌الف ۴۹۱۹

شرکت ملی ذوب‌آهن ایران
آ-۲۹۹۷۲ ۱-۲

آگهی مناقصه نوبت اول

سررشته‌داری ناوگان شاهنشاهی خلیج فارس جهت‌مصرف افراد ناوگان شاهنشاهی عباسی ـ بوشهر ـ خارك برابر آمار مصرفی سالیانه ناوگان شاهنشاهی وپایگاههای تابعه (گوشت گوسفند مرغوب یك سوم میش و دوسوم شیشك) مصرف‌خود راازطریق مناقصه خریداری مینماید. پیشنهاددهندگان‌میتوانند بامراجعه بدفتر سررشته‌داری ناوگان شاهنشاهی خلیج فارس واقع در خرمشهر ملاحظه مشخصات اجناس و دریافت برك شرایط و مشخصات معامله پیشنهاد خودرا طبق مفاد مندرج‌در شرایط معامله تنظیم و تاساعت ۹ صبح روز ۱۷ر۷ر۴۷ به‌دفتر سررشته‌داری ناوگان شاهنشاهی خلیج فارس و دریای عمان تسلیم نمایند م الف ۵۱۲۰

سررشته‌داری ناوگان شاهنشاهی خلیج فارس و دریای عمان
آ-۳۰۱۴۴ ۱-۲

بزودی فردین - آذرشیوا
درفیلم سلطان قلبها
محصول استودیو میثاقیه

روزگار است آنکه‌گه عزت دهد گه خوار دارد
«چرخ بازیگر» ازاین بازیچه ها بسیار دارد

ازصبح چهارشنبه ۳۰ مرداد درسینماهای

اروپا ـ آسیا ـ پاسیفیك ـ میامی ـ رکس
تیسفون ـ همای ـ سیلوانا ـ ری ـ المپیا
پرسپولیس ـ ناتالی

وبرنامه افتتاحیه سینما **ارانوس** (مختاری شاهپور)

آگهی قبول دانشجو برای آموزشگاه‌عالی خدمات‌اجتماعی‌دوره های فوق دیپلم و لیسانس

آموزشگاه عالی خدمات‌اجتماعی بمنظور تربیت مددکاران اجتماعی برای سال‌تحصیلی ۴۸ـ۴۷تعدادی دانشجوی زن‌ومرد که‌واجدشرایط زیر باشند از طریق مسابقه‌ورودی و مصاحبه انفرادی میپذیرد .

۱ـ داشتن گواهی نامه کامل متوسطه (طبیعی ـ ریاضی‌ـادبی) با حداقل معدل ۱۲

۲ـ داشتن برك انجام خدمت نظام وظیفه ویا معافیت دائم

۳ـ داشتن گواهی صحت‌مزاج‌و برك عدم‌سوءپیشینه (پس ازموفقیت در امتحانات)

۴ـ سن داوطلبان نباید از ۱۹ سال کمتر و از ۳۵ سال بیشتر باشد .

داوطلبان میتوانند جهت ثبت نام تا روز پنجشنبه ۱۴شهریورماه۴۷ صبحها ۸ تا ۱۲)و (عصرها ۳ تا ۵)با در دست داشتن مدارك‌فوق‌ـ الذکر یا فتوکپی آنها باضافه ۳ قطعه عکس ۴×۶ ویکبرك‌رونوشت شناسنامه و قبض رسید بانکی به‌مبلغ چهار صد ریال بحساب شماره ۴۷۵ آموزشگاه عالی‌خدمات اجتماعی در بانك عمران و تعاون روستائی شعبه مرکزی خیابان اسلامبول به‌دفتر آموزشگاه‌مراجعه نمایند ویا مدارك خود رابا پست سفارشی ارسال دارند .

نام نویسی تا روز ۵ شنبه ۱۴ شهریور ماه ادامه دارد و امتحان ورودی ـساعت ۷ صبح روز جمعه ۱۵ شهریور ماه در محل‌دانشکده پزشکی انجام خواهد شد .

داوطلبان میتوانند برای گرفتن کارت ورودی از روز ۱۱ الی ۱۴ شهریور ماه به آموزشگاه مراجعه نمایند .

نشانی : جاده پهلوی بالاتراز سه راه ونك ایستگاه کاوسیه آموزشگاه خدمات اجتماعی تلفن: ۶۲۴۹۰۵
۳۵۹۲-۱

نیازمندیهای شما

تلفن ۳۰۱۵۳۳
۳۰۰۱۱-۲۵۷

استخدام

به ۵ نفر دیپلمه

زن ومرد نیازمندیم خیابان ابوریحان شماره ۷۵ تلفن ۴۵۲۶۶
۱-۱۰ آ-۱۲۱۳

انجمن ملی حمایت کودکان

یك نفر لیسانسیه که در امور مطبوعات وروابط‌عمومی سابقه کارداشته وبه زبانهای انگلیسی یا فرانسه تسلط داشته باشد برای تصدی روابط عمومی استخدام‌می‌نماید .

داوطلبان میتوانند همه روزه از ساعت ۸ تایك بعداز ظهر به کارگزینی انجمن واقع در خیابان بهلوی شماره۲۸جنب کوچه‌نکوئی مراجعه نمایند .
۱-۳ آ-۲۰۰۲۱

برای استخدام درتهران

یکنفر تلفنچی با معلومات کافی انگلیسی و فارسی مورد نیازاست. لطفا درخواست خود را به صندوق پستی شماره ۱۵۶۲ تهران ارسال نمائید .
۱-۳ آ-۱۵۶۳۵

چندنفر جوان خدمتکرده

یامعافی‌دار که تحصیلاتشان در حدود سیکل باشد جهت تهیه مواد وبسته بندی استخدام میشوند . داوطلبان از ساعت ۳تا ۵بعدازظهر هرروز به‌تولیدارو واقع در خیابان نادری چهارراه یوسف‌آباد مراجعه فرمایند.
۱-۲ آ-۱۲۶۵

بیکنفر دکترداروساز یا

دکترمجاز جهت قبول مسئولیت داروخانه در اهواز نیازمندیم تلفن ۳۳۸۰۷۳
۱-۵ آ-۱۲۷۳

چندنفر لیسانسیه مدیریت صنعتی یا اقتصاد

ازدانشگاه پهلوی‌شیراز که‌بدون موانع قانونی استخدام باشندجهت داره مهندسی تولید با حقوق‌مکفی ستخدام میشوند . داوطلبان به کارگزینی شرکت تولیدداروواقع در چهارراه یوسف‌آباد مراجعه فرمایند .
۱-۲ آ-۱۲۶۳

یك‌نفرمیکانیك مجرب وارد

بموتورهای برای خرمشهر استخدام میشود . تلفن۶۱۱۶۱۹
شرکت اکسپرس سرویس
۱-۴ آ-۱۵۶۴۳

یك موسسه تولیدی خارج

ازمرکز بیك نفر مترجم درجه اول زبان انگلیسی که‌در امر تحریر و ترجمه وتایپ کامل‌نامه های‌تجارتی وفنی مسلط باشد نیازمند بوده و شخص واجد شرایط رابا حقوق مکفی استخدام‌میکند- ازعلاقمندان خواهشمند است‌برای کسب اطلاعات بیشتر قبل‌ازظهرها به‌تلفن ۲۴۶۹۵ مراجعه فرمایند .
۱-۱۰ آ-۱۳۹۱۹

ارج ARJ

اشخاص واجد شرایط ذیل استخدام می‌شوند

۱- تلفن‌چی زن -با داشتن تحصیلات در حدود دیپلم و آشنا بزبان انگلیسی
۲- دیپلمه فنی
۳- آشپزدرجه (۱)
۴- دیپلمه طبیعی یاریاضی‌آشنا بزبان انگلیسی
۵- کارگر برقکار درجه(۱)
شرکت سهامی ارج -جاده کرج -کیلو متر ۱۲ تهران
۱-۲ آ-۳۰۵۰۰

کارخانجات صنعتی ایران

ناسیونال بافراد زیر نیازمنداست:
۱- کارمند فنی
۲- مکانیك
-راننده پایه یك و پایه دو
۴- کارگر برقکار
۵- ماشین نویس فارسی ولاتین درجه یك
داوطلبان میتوانند همه روزه‌به استثنای ایام تعطیل از ساعت ۹الی ۱۱ صبح بکارگزینی کارخانه‌واقع در کیلو متر۱۸ جاده کرج مراجعه فرمایند.
۱-۲ آ-۳۰۶۳۶

پلی کلینیك تهران نو

به‌بهیار و پزشکیار زن احتیاج دارد تلفن ۷۹۰۳۴۹
۱-۳ آ-۱۵۵۲۱

کارگاه زیمنس ایران

به عده‌ای کارگر آهنگر وبرق که در کار خود ماهر باشنداحتیاج دارد داوطلبان میتوانند با در دست داشتن مدرك‌تحصیلی چهارم‌ابتدائی و معافیت دائم نظام وظیفه روزانه‌از ساعت ۸ صبح تا ۱۰ بکارگزینی کارگاه واقع در مهرآباد جنوب پادگان جی مراجعه نمایند .
۱-۶ آ۱۵۴۳۵

بیك جوان دیپلمه

برای کسب اطلاعات از خواربار فروشهای تهران که گواهی‌نامه رانندگی موتورسیکلت داشته‌باشد نیازمندیم . کسانیکه سابقه کسب اطلاعات داشته باشند مقدمندتلفن ۲۹۱۷۳ افتخاری
۱-۳ آ-۱۲۴۹

افراد زیراستخدام میشوند

۱- تعمیرکار درجه یك رادیو ترانزیستوری
۲- فرزکار درجه یك با حداقل معلومات ششم ابتدائی
۳- صفحه تراش
۴-نقشه کش فنی برای قالب‌های پلاستیکی
۵- کارگر چاپکارروی فلز
داوطلبان با در دست داشتن رونوشت شناسنامه ویك قطعه‌عکس وبرك خاتمه خدمت یا معافیت دائم نظام وظیفه بشرکت کارخانجات پارس الکتریك خیابان آیزنهاور جنب بی.اف.گودریچ شماره ۵۶۳ مراجعه نمایند .
۱-۳ آ-۳۰۳۹۶

دکتر داروسازکه دارای

پروانه دائم و سابقه حداقل ۵سال کار پس ازاخذ پروانه دائم باشد جهت استخدام‌در کارخانه‌داروسازی مورد احتیاج است.
داروسازان باز نشسته حق تقدم دارند متمنی است از ساعت ۷تا۱۴ به تلفن ۶۲۵۴۵۳ مراجعه‌بفرمائید
۱-۲ آ-۳۰۴۷۶

تقاضای همکاری

از بانوی‌مدیره یامعلمه مسلمان وعلاقمند بمبانی مذهبی شاغل در فرهنك واجدشرائط مدیریت‌مسئول باآشنائی کامل به امور تربیتی‌و روانی و علاقمندی به مدیریت در دبستان دخترانه تقاضا میشود لطفا ازساعت ۴تا۸ بعد ازظهر روز چهارشنبه سی‌ام مرداد ۴۷به تلفن ۷۹۳۶۴۶ مراجعه فرمایند.
آ-۱۵۸۲۳

استخدام آموزگار

کانون فرهنگی علم و دین به چند نفرآموزگارمرد متاهل‌برای تمام وقت باشرائط زیر نیازمند است
۱- داشتن دیپلم و برك خاتمه خدمت یا معافیت دائم (باستثناء معافیت پزشکی)
۲- متدین بدین اسلام وعلاقمند بمبانی مذهبی
۳- داشتن سابقه و علاقمندی بامور تربیتی
از واجدین شرائط تقاضا میشود با دارا بودن تمام شرائط فوق‌از ساعت ۴تا۸بعدازظهر روزچهارشنبه سی‌ام مرداد ۴۷ شخصا به دبستان شماره (۱) پسران مراجعه‌فرمایند.
نشانی -نارمك - چهل دستگاه جنوب پارك شیروخورشید تلفن ۷۹۳۶۴۶
آ-۱۵۸۲۵

یك پرستار جوان

وباسواد که از عهده نگهداری دو کودك سه ساله و پنجساله برآید مورد نیاز است از ساعت ۵تا ۸ بتلفن ۷۶۰۱۹۰ مراجعه شود.
آ-۳۰۶۲۴

یکنفر انباردار

دارای معافی نظام وظیفه وضامن معتبراستخدام میشودتلفن۳۳۷۸۱۳
آ-۱۵۸۶۳

یك واحد صنعتی

دونفر ماشین‌نویس فارسی (مرد) استخدام می‌نماید . طالبان باتلفن ۷۸۴۰۱ تماس بگیرند.
۱-۳۰۴۷۲

استخدام ماشین نویس

به‌دوشیزه ویابانوئی که‌به‌ماشین نویسی فارسی و لاتین وتند نویسی تسلط کامل داشته باشد باحقوق مکفی برای اشتغال تمام وقت(۷و نیم صبح تا۴ بعداز ظهر) نیازمندیم باتلفن های۹۰۳۶۱تا ۹۰۳۶۵قسمت کارگزینی مکالمه فرمائید .
۱-۲ آ-۳۰۲۱۲

آگهی استخدام

سازمان بیمه های اجتماعی برای خدمت در اداره وصول حق بیمه اصفهان احتیاج به‌یك نفر کارمند لیسانسیه حقوق قضائی دارد . داوطلبان میتوانند باهمراه داشتن مدارك تحصیلی خود حداکثر تا پایان وقت‌اداری روز ۳۱ر۵ر۱۳۴۷ باداره سرویس های کارگزینی سازمان واقع‌درطبقه چهارم‌ساختمان مرکزی خیابان آیزنهاور مراجعه نمایند ۲۱ر۲۲
سازمان بیمه های اجتماعی
۱-۲ آ-۳۰۳۲۰

دفترخانه ۹۳ تهران

واقع در گمرك امیریه ایستگاه کرج بیکنفر منشی سند نویس‌با سابقه با داشتن ضامن و معرف معتبر نیازمند است.
آ-۱۵۸۲۱

عده‌ای کارگرمونتاژ کار

اجاق‌گاز و خمکار و جوشکار کارپیت مورد نیاز است‌جمعه ۸ونیم تا ۱۲ خیابان‌فردوسی مقابل‌صندوق پس‌انداز شرکت گالری گاز
۱-۳ آ-۱۲۷۵

بدونفر مکانیك‌که دارای

گواهینامه رانندگی‌باشند موردنیاز است تلفن ۷۶۴۹۴۲
۱-۲ آ-۱۲۷۶

استخدام میشود

برای رفتن به ماموریت امورتجاری به‌شهرستانهای مختلف اقلاماهی سه چهار نوبت به شخص باتجربه که سن وی از ۳۵ سال کمترنباشد وبامور حسابداری و رانندگی نیز کاملاواردو ضامن معتبر داشته‌باشد نیازمندیم لطفا بعدازظهرها بخیابان تهران‌نو ایستگاه فرودگاه پارس کمپرس مراجعه فرمایند.

به چندنفر دوشیزه

یابانو جهت کار صحافی‌نیازمندیم. به صحافی مهرآئین واقع درخیابان لاله‌زار کوچه‌مجمر (کرامت) کاشی ۳۲ یاتلفن ۳۳۸۵۳۷ مراجعه‌نمائید.
آ-۱۵۹۰۳

آگهی استخدام پزشك

سازمان آب و برق آذربایجان برای خدمت در کمپ اصلاندوز - محل ساختمان سد انحرافی میل‌و مغان واقع‌در استان آذربایجان شرقی بخدمات یکنفر پزشك متخصص عمومی نیاز دارد . از داوطلبان خدمت درخواست میشود با در دست داشتن مدارك مربوطه همه روزه تاتاریخ‌شانزدهم شهریور ماه ۴۷ در اوقات اداری به اداره کارگزینی سازمان (تهران -بلوار الیزابت دوم -خیابان میکده - ساختمان سازمانهای آب و برق منطقه‌ای) طبقه‌سوم مراجعه‌بنمایند.
م‌الف ۵۱۷۳
سازمان آب وبرق آذربایجان
۱-۲ آ-۳۰۶۵۲

جویای کار

حسابدار

تلفن ۳۰۳۴۰۴
۱-۳ آ-۱۵۵۰۹

مترجم فرانسه

باسابقه ممتد در مکاتبات بازرگانی برای بعداز ظهرها جویای کاراست براهنمای شماره ۱۷۴ روزنامه اطلاعات مراجعه فرمائید .
۱-۳ آ-۱۵۷۲۱

حسابدار جوانی باتجربه

چندسال در دفتر مکاتبات وبایگانی آماده کار می‌باشد لطفا بشماره۱۸۰ اطلاعات مراجعه فرمائید
۱-۲ آ-۱۵۶۵۱

کاریابی

برای استخدام در موسسات ملی ودولتی

براهنمائی شرکت کار جویان شاهرضا اول‌خیابان‌روزولت‌ساختمان جم‌طبقه سوم‌پلاك۳۰۷تلفن۷۵۷۶۲۹ و۷۶۵۶۸۸

گم شده

گذرنامه اینجانب

بشماره عاد ی۳۴۶۸ تاریخ صدور آن ۲۸ر۳ر۴۳ از کویت‌مفقود شده از یابنده تقاضا میشود به سبزه میدان دالان توتونفروشان حاج‌سید حسین امامی داده‌و مژدگانی‌دریافت دارند.
سید محمودپور مسجدی
آ-۱۵۸۴۳

گذرنامه اینجانب

ایرج حاجی‌خانی بشماره ۸۴۶۶۹ مفقود گردیده از یابنده تقاضادارم بشماره ۹۵۴۴۱۵ تلفن نموده و مژدگانی دریافت دارد.
آ-۱۵۸۹۵

نظر باینکه بیست وچهار

برك ازدسته‌چك‌اینجانب‌شمس‌الدین میرفخرائی دارنده‌حسابجاری شماره ۵۸۹ بانك بازرگانی ایران -شعبه شرکت ملی نفت ایران (از شماره ۸۵۶۶۵۲ تا ۸۵۶۶۷۵) مفقود گردیده بدینوسیله مراتب باطلاع میرسد که چکهای مزبور ازدرجه اعتبار ساقط است.
آ-۱۵۸۴۷

یکدسته چك از حساب

شماره ۶۷۳ بانك صادرات ساوه‌به انضمام یکعدد عینك و مبلغی وجه نقد در تهران روز ۲۴ر ۵ر۴۷مفقود گردیده یابنده بساوه فروشگاه جعفری تحویل و مژدگانی دریافت نمایند.
ابوالقاسم جعفری
آ-۱۵۸۷۷

مژدگانی

یکعدد ساعت طلای مچی زنانه روز سه‌شنبه در حوالی تخت طاوس مفقود گردیده از یابنده تقاضا میشود بتلفن ۶۲۲۵۱۷ خبر داده‌و مژدگانی مکفی دریافت دارد .
آ-۲۵۷۵۵

کلاس نقشه کشی

دوره جدید کلاس نقشه کشی دوره ۹۹ از روز نهم شهریور ماه بااستفاده از میزهای مدرن ولوازم جدیدنقشه کشی در کاخ‌دانش‌تشکیل میشود . یکنفر از فارغ‌التحصیلان با هواپیمای جت بوئینك ۷۲۷ هواپیمائی ملی ایران (هما) برای بازدید ازآثار تاریخی به مشهد اعزام خواهد شد .

کلاس رادیو تلویزیون رادیوی مجانی

دوره جدید کلاس رادیو تلویزیون ازدهم شهریور ماه با استفاده از مدرن‌ترین وسائل الکترونیکی در کاخ دانش تشکیل میشود . بهریك از شاگردان یك دستگاه رادیوی کامل ۵لامپ دوموج مجانا برای مونتاژ داده میشود .یکنفر ازفارغ‌التحصیلان با هواپیمای جت بوئینك ۷۲۷ هواپیمائی ملی ایران (هما) برای بازدید از آثار تاریخی به شیراز اعزام خواهد شد .

کاخ دانش

خیابان نادری . پاساژ معتمد . خیابان فرانسه . کوچه مرجان

صاحب امتیازو مدیر مسئول
عباس مسعودی
خیابان خیام ایران چاپ
چاپخانه اطلاعات تلفن۳۰۳۹۶۵
تلفنخانه ۳۰۰۱۱ تا۳۰۰۱۹

سازمانهای فنی وفرهنگی

آموزشگاه و آرایش و زیبائی همایون

باطلاع میرساند جهت دوره سوم ارایش و زیبائی هنرجو می‌پذیرد - فرهنگیان - کارمندان دولت و دانش آموزان تخفیف داده میشود. سلسبیل (رود کی) چهارراه‌بوستان سعدی تلفن ۹۲۷۸۴
۱-۱۰ آ-۹۳۹

پانسیون کودکان انجمن فرهنگی پروین

برای کودکستان و دبستان روزانه وشبانه روزی درباغ زیبای‌سی هزار متری واقع در تهران‌نو خیابان مازندران بامربیان آزموده و مدرن ترین وسائل تحصیلی بازی غذای گرم‌و ماشین ثبت‌نام مینماید تلفن ۷۸۷۷۴
۱-۱۰ آ-۱۲۴۴

آموزشگاه آرایش شاهین

جهت دوره سوم تابستانی هنرجو می‌پذیرد . بدانش آموزان -بانوان فرهنگی و خانمهای کارمند دولت تخفیف داده میشود تجریش - دزاشیب - جنب تکیه
۱-۱۰ آ-۱۱۰۱

سازمان فرهنگی شهپرست وهوشمند

کودکستان- دستان ودبیرستان دخترانه و پسرانه همه روزه‌ثبت‌نام میکند تلفن ۲۱۹۷۷ و ۵۱۹۲۷ و ۴۷۶۲۸
۱-۱۵ آ-۱۱۵۶

شورت‌هند(تندنویسی)

آکادمی زبانهای دنیا

رابا ماشین اموزش بیاموزید شهریه را بعد از آموختن و استخدام بپردازید.
تحصیلات- حدود دیپلم
سه‌جلسه آزمایشی‌بطوررایگان
آکادمی زبانهای دنیا
دروازه دولت - نبش روزولت ساختمان‌جم‌تلفن‌های۷۵۸۲۱۳ و۷۶۴۸۲۵
۱-۳۰

آموزشگاه خیاطی‌طلوع جهان

باطلاع‌میرساند جهت دوره سوم تابستانی ثبت‌نام میکند بدانش - آموزان -فرهنگیان و کارمندان دولت تخفیف داده میشود سلسبیل (رودکی) چهارراه بوستان سعدی تلفن ۹۲۷۸۴
۱-۱۰ آ-۹۴۰

گروه فرهنگی بنیادنو

کودکستان و دبستان بنیادنو برای سال‌تحصیلی آینده‌همه روزه ۹تا ۱۲و۵تا۷ بعداز ظهر ها ثبت‌نام مینماید .
نشانی- خیابان‌آناتول‌فرانس نبش ایتالیا تلفن ۴۳۸۵۵

دبستان ملی جلوه دانش زیرنظر شایسته غنی زاده

باروش صحیح‌ونوین اموزش و پرورش -تدریس زبان انگلیسی و فرانسه - تهران پارس - خیابان رشید تلفن ۷۸۱۴۹۲
۱-۷ آ-۱۲۴۴

با ۱۰۰ تومان شهریه

رادیو و تلویزیون ترانزیستوری نقشه کشی‌برق و فشار قوی را با تضمین موفقیت ودریافت گواهینامه رسمی بیاموزید
کار وآموزش ۴۹۴۹۴
۱-۵ آ-۱۲۴۰

دبیرستان مهین

دبیرستان دوره دوم مهین

کادر دبیران کلاس ششم‌طبیعی و ریاضی را بشرح‌زیر اعلام‌میدارد.
آقایان : دکتر توسلیان -سعید زند - طاهری - سید احمدیان شبستری - هرندی - سپهری .
کودکستان و دبستان مهین باغ‌صبا خیابان‌سلیم تلفن ۷۱۷۶۲
۱-۱۰ آ-۱۲۵۶

آموزشگاه و آرایش و زیبائی همایون

باطلاع میرساند جهت دوره سوم ارایش و زیبائی هنرجو می‌پذیرد - فرهنگیان - کارمندان دولت و دانش آموزان تخفیف داده میشود. سلسبیل (رود کی) چهارراه‌بوستان سعدی تلفن ۹۲۷۸۴
۱-۱۰ آ-۹۳۹

پانسیون کودکان انجمن فرهنگی پروین

برای کودکستان و دبستان روزانه وشبانه روزی درباغ زیبای‌سی هزار متری واقع در تهران‌نو خیابان مازندران بامربیان آزموده و مدرن ترین وسائل تحصیلی بازی غذای گرم‌و ماشین ثبت‌نام مینماید تلفن ۷۸۷۷۴
۱-۱۰ آ-۱۲۴۴

آموزشگاه آرایش شاهین

جهت دوره سوم تابستانی هنرجو می‌پذیرد . بدانش آموزان -بانوان فرهنگی و خانمهای کارمند دولت تخفیف داده میشود تجریش - دزاشیب - جنب تکیه
۱-۱۰ آ-۱۱۰۱

سازمان فرهنگی شهپرست وهوشمند

کودکستان- دستان ودبیرستان دخترانه و پسرانه همه روزه‌ثبت‌نام میکند تلفن ۲۱۹۷۷ و ۵۱۹۲۷ و ۴۷۶۲۸
۱-۱۵ آ-۱۱۵۶

شورت‌هند(تندنویسی)

آکادمی زبانهای دنیا

رابا ماشین اموزش بیاموزید شهریه را بعد از آموختن و استخدام بپردازید.
تحصیلات- حدود دیپلم
سه‌جلسه آزمایشی‌بطوررایگان
آکادمی زبانهای دنیا
دروازه دولت - نبش روزولت ساختمان‌جم‌تلفن‌های۷۵۸۲۱۳ و۷۶۴۸۲۵
۱-۳۰

آموزشگاه خیاطی‌طلوع جهان

باطلاع‌میرساند جهت دوره سوم تابستانی ثبت‌نام میکند بدانش - آموزان -فرهنگیان و کارمندان دولت تخفیف داده میشود سلسبیل (رودکی) چهارراه بوستان سعدی تلفن ۹۲۷۸۴
۱-۱۰ آ-۹۴۰

گروه فرهنگی بنیادنو

کودکستان و دبستان بنیادنو برای سال‌تحصیلی آینده‌همه روزه ۹تا ۱۲و۵تا۷ بعداز ظهر ها ثبت‌نام مینماید .
نشانی- خیابان‌آناتول‌فرانس نبش ایتالیا تلفن ۴۳۸۵۵

دبستان ملی جلوه دانش زیرنظر شایسته غنی زاده

باروش صحیح‌ونوین اموزش و پرورش -تدریس زبان انگلیسی و فرانسه - تهران پارس - خیابان رشید تلفن ۷۸۱۴۹۲
۱-۷ آ-۱۲۴۴

با ۱۰۰ تومان شهریه

رادیو و تلویزیون ترانزیستوری نقشه کشی‌برق و فشار قوی را با تضمین موفقیت ودریافت گواهینامه رسمی بیاموزید
کار وآموزش ۴۹۴۹۴
۱-۵ آ-۱۲۴۰

دبیرستان مهین

دبیرستان دوره دوم مهین

کادر دبیران کلاس ششم‌طبیعی و ریاضی را بشرح‌زیر اعلام‌میدارد.
آقایان : دکتر توسلیان -سعید زند - طاهری - سید احمدیان شبستری - هرندی - سپهری .
کودکستان و دبستان مهین باغ‌صبا خیابان‌سلیم تلفن ۷۱۷۶۲
۱-۱۰ آ-۱۲۵۶

کودکستان ودبستان پویا بمدیریت دکتر اکرامی استاد تعلیم و تربیت

برای سال تحصیلی‌آینده ثبت نام میکند
گلستان‌چهارم (سلطنت‌آباد) تلفن ۸۸۲۱۶۶

درآموزشگاه رقص آیدا

رقصهای مدرن را بیاموزید تخت جمشید چهار راه ملك‌الشعرا تلفن ۷۵۶۷۳۱
۱-۲۶ آ-۹۸۷

گروه فرهنگی خرداد برای دوره اول ودوم دبیرستان (رشته های طبیعی وریاضی)

همه‌روزه صبح‌و عصر در محلهای زیر :
۱- دبیرستان شماره ۱ - خیابان سعدی شمالی کوچه حریرفروش تلفن ۳۰۵۴۵۸ و ۳۳۱۶۹۸
۲- دبیرستان شماره ۲در ساختمان نوبنیادخیابان‌مهران نزدیك میدان شهناز ۷۴۹۱۱ ثبت‌نام مینماید .
۱-۵ آ-۱۲۳۶

دبیرستان دخترانه بینا

جهت سال تحصیلی آینده ازاول شهریورماه ثبت‌نام‌میکند. شهرآرا تلفن ۶۳۲۳۶۰
۱-۱۳ آ-۱۰۹۸

تدریس خصوصی

ماهی سی تومان

زبان انگلیسی و آلمانی را بطور خصوصی تلفن۴۹۴۹۴ و ۶۱۳۷۶۰
۱-۲۶ آ-۱۰۱۳

تعلیم گیتار پیانوآکوردئون

در منزل شما با پانزده‌سال‌سابقه تلفن ۶۱۲۳۵۸ برای شمیرانات وسیله موجود است .
۱-۵ آ-۱۵۳۷۵

انگلیسی‌توسط‌بانوی‌انگلیسی

فرانسه توسط بانوی فرانسوی تلفن های ۴۷۱۴۱و ۴۲۰۸۶
۱-۲۶ آ-۱۱۲۱

کودکستان و دبستان‌کیهان

امروز (شاه‌عباس شمالی) تلفن ۶۲۲۱۶۸
۱-۱۰ آ-۱۲۵۴

تدریس زبان انگلیسی

توسط بانو تلفن ۴۱۶۷۰
۱-۳ آ-۱۲۵۲

متفرقه

تانکرسازی لوپ

تانکر از۵۰۰۰ تا ۵۰۰۰۰ لیترموجود سفارشات ۴۸ ساعته انجام میگردد خیابان قزوین تلفن ۹۴۴۱۴

سالنهای جدید خانوادگی چلوکباب ملی

روز های تعطیلی از صبح برای پیك‌نیك آماده میباشد سرچشمه تلفن ۳۳۳۱۵۶
۱-۳۰ آ-۸۹۱

جرثقیل توکل

بادکلهای ۶۰ متری خیابان ری میدانشاه تلفن ۵۰۶۹۱ و ۵۸۴۷۹و ۵۵۸۲۸
۱-۳۰ آ-۹۱۶

DIE POST
پست
هفته نامه سیاسی

بزودی بزبان آلمانی منتشرمیشود
بدو نفر مترجم فارسی به آلمانی نیازمندیم ،همه‌روزه از ساعت ۵بعد ازظهر بدفتر پست مراجعه فرمائید.
برای شهرستانها نماینده فعال میپذیریم .
بادفتر پست ، تهران خیابان‌قدیم شمیران باغ‌صباخیابان دانش‌شماره ۱ر۱ مکاتبه فرمائید .
برای درج آگهی در هفته‌نامه پست به‌آدرس بالا مراجعه فرمائید.
۱-۷ آ-۲۹۵۸۸

راهنمای پزشکی اطلاعات

متخصص غدد درشحی داخلی

دکتر امین مصباح استاد دانشکده پزشکی
داخلی وغدد ترشحی داخلی -۴بعداز ظهر و باوعده قبلی پذیرائی مینماید فخررازی -کوچه مشتاق‌شماه ۱۹۰ تلفن ۴۳۱۹۷

متخصصین جراحی عمومی

دکتر بهرام مشیری
متخصص جراحی‌عمومی و جراحی قفسه صدری (قلب - ریه و عروق) دارای دیپلم های‌تخصصی بورد امریکا پذیرائی ۴ تا۸ خیابان جامی شماره ۳۴ تلفن ۶۹۴۶۳ .

درمان‌سریع واریس - هادی فرزانه
متخصص در جراحی عمومی‌اززنو انگلستان نشانی مطب ،روبروی هواپیمائی ملی ایران،خیابان دامغان پذیرائی ۴-۸ تلفن ۶۷۱۳۹.

متخصصین جراحی مغز

دکتر محمود عالم - متخصص جراحی مغز و اعصاب
چهار راه شاه اول کوچه‌سیمرغ تلفن ۶۱۱۲۱۲ و ۷۵۸۶۴۳ .

متخصصین بیماری چشم

دکتر نبوی متخصص چشم
خیابان بهلوی‌پائین چهار راه شاه‌کوچه ملك۲تاه بعداز ظهر،

دکتر هوشنك برجیس جراح و متخصص چشم از آمریکا
دارای تخصص در عینك های نامرئی خیابان بزرگمهر شماره۶ تلفن ۶۹۰۱۲ پذیرائی صبح وعصر

متخصصین بیماری پوست

دکتر خشنود - متخصص بیماریهای پوست
شاهرضا مقابل لاله‌زار ۲ تلفن ۴۹۶۳۲ پذیرائی با تعیین وقت قبلی

بهداشت زیبائی پوست

دکتر آیدین -تناسب اندام -شاهرضا خیابان فرصت تلفن۶۵۶۸۷

متخصصین بیماری خون

دکتر گرجی متخصص بیماریهای خون
و انواع کم خونیها از دانشگاه پاریس دروازه دولت تلفن ۳۳۴۳۸۹

متخصصین بیماری زنان

دکترجمشید کاوه - متخصص و جراح امراض زنان
وزایمان و نازائی از آلمان تشخیص ودرمان زودرس سرطان خیابان بهلوی - چهار راه امیراکرم شماره ۱۴۵ تلفن ۶۵۰۶۷

متخصصین بیماری اطفال

دکتر اکبر وفائی متخصص بیماریهای اطفال
مطب و منزل سپه، غربی‌چهارراه کارون تلفن ۹۵۳۸۶۸ بعدازظهرها

دکتر نیموریان خیابان کریمخان زند نبش خردمند تلفن ۶۲۸۶۶۴

مفاصل استخوان - متخصص ارتوپدی

دکتر کیوان گوهردرخشان - خیابان کاخ جنوبی
کوچه هلالی شماره ۱۱ پذیرائی ۵ تا۸ بعدار ظهر تلفن۴۱۷۰۴

متخصصین‌بیماری جهاز هاضمه

بیماریهای معده ، کبد وروده ،بواسیر بدون‌عمل جراحی دکتر رفیعی متخصص از دانشگاه پاریس جامی اول کوچه پاریس تلفن ۴۸۱۸۹.

درمان فلج

معالجه فلج ، فشارخون با روش هموپاتیك بیسابقه در ایران دکتر حسن‌بهره‌مند از دانشگاه هند با چهل سال سابقه سعدی شمال بیمه ۳۰۱۶۱۷ -۸۶۳۲۸

بیماریهای داخلی

بواسیر بدون جراحی فیستول- فیسوربامتد موثر دکتر نیك‌نژاد خیابان گرگان جنوبی گرامی عصرها تلفن ۷۵۵۷۷۵

دکتر اسماعیل فریور تلفن مطب۴۴۴۹۳
منزل ۶۲۵۲۰۰ پذیرائی همه روزه عصر ها صبحها با اطلاع قبلی امیریه‌نرسیده به چهار راه پهلوی

دکتر فرنوش داخلی پوست مقاربتی تلفن ۴۸۵۵۵ اول منیریه

دکتر سید محمدکاظم طباطبائی تجریش متخصص و استادیار بیماری های داخلی ، میدان سرپل اول مقصودبك تلفن ۸۵۳۵۶

متخصص آلرژی

دکتر مجید کیمیائی - تشخیص علل و رفع حساسیت از امریکا کاخ شمالی بالای بلوار شماره ۴۰ تلفن ۶۲۱۵۱۲ بعدازظهرها

بیماریهای آمیزشی

دکتر یحیی صدری - بیماریهای آمیزشی و مجاری ادرار
میدان بهارستان خیابان صفی‌علیشاه

دکتر محمد مسدد - بیماریهای آمیزشی و مجاری ادرار
دیپلمه آمریکا دروازه دولت تلفن ۳۳۴۳۸۹

دکتر عباس جناب زاده
امراض مقاربتی و مجاری ادرار خیابان منوچهری مقابل کوچه ژاندارك

بیماریهای آمیزشی مجاری ادرار - دکتر احتیاطی دیپلمه آمریکا سپه چهار راه پهلوی تلفن ۶۸۴۸۷ .

دندانپزشکان

دکتر حسن آیرملو - دندانپزشك (بیمه اختصاصی) عباس‌آباد داریوش اندیشه ۳بذیرائی ۴تا۷ تلفن مطب ۷۰۹۴۶ منزل ۷۵۴۲۳

داروخانه‌ها

داروخانه شبانه روزی تخت جمشید
درتمام‌ساعات شبانه‌روزی‌درخدمت‌شمااست‌تلفن ۶۸۱۰۱ و۶۷۸۲۳

داروخانه شبانه‌روزی پارس
جاده پهلوی شمال پارك ساعی تلفن ۶۲۰۲۷۹ و ۶۲۹۳۹۱

داروخانه مهران‌تلفن۶۰۴۰۷ شیر و خورشید چهارراه استخر

ارنین داروخانه شبانه‌روزی در تهران
داروخانه آمریکائی چهار راه بهلوی شاهرضا تلفن ۴۵۲۹۰

نیازمندیهای شما

تلفن ۳۰۱۵۳۳ - ۳۰۰۱۱-۲۵۷

خرید و فروش اثاثیه

خرید
فرش کیهان تلفن ۷۶۳۷۷۶
انواع قالی و قالیچه کهنه و نو
مخصوصا قالی‌های سنگین قیمت راخریداریم بهتراست برای معاملات هرنوع فرش باسازمان فرش کیهان تماس بگیرید چون مشاورین ما مجانا در اختیار شما خواهند بود.
۱-۳۰ آ-۷۳۴

فرش رضوی ۷۶۴۸۰۰
روزولت میدان ۲۵ شهریور خریدار فرشهای نوو کهنه صادراتی تحت نظر کار شناس مطلع با قیمت منصفانه می‌باشدموقع خریدوفروش باتلفن ۷۶۴۸۰۰ مکالمه فرمائید.

فروشگاه حاجیان تلفنهای ۳۵۰۱۴۴ و ۳۵۱۸۳۸
قالی و قالیچه کهنه و نو شمارا جهت صادرات درمنزل نقدا خریدار است همچنین یخچال - تلویزیون وسایر لوازم منزل- کارکنان این فروشگاه باوسیله مجهزی که در اختیار دارند بدون وقفه در محل اجناس راعادلانه‌خریداری مینمایند
۱-۲۶ آ-۱۲۳۷

فرش گلشن تلفنهای ۶۲۱۴۱۵ و ۶۲۱۴۲۱
انواع فرشهای نو از تمام‌شهرستان های، ایران موجود میباشد و قیمت یك کلام در ضمن فرش نو و کهنه خریداریم ۱-۲۶ آ-۴۲۲

فرش ملك تلفن ۷۶۴۶۱۷
فرش کهنه نقدا خریداریم
فرش های نو، موجود است فرش ملك خیابان قدیم شمیران باغ صبا مقابل ملك ۷۶۴۶۱۷

فروشگاه معینی
علاوه‌بر خرید قالی کهنه شمافرش را با صدی ۲۰ تخفیف عرضه‌می - نماید بوعلی جنب بانك سپه شماره ۳۷تلفن ۲۸۹۶۴
۱-۲۶ آ-۱۱۱۰

فرش میمنت (عطابخشی)
بهترین خریدارفرشهای کهنه و فروشنده عالیترین فرشهای بافت ایران‌نقدواقساط تلفن ۹۴۷۱۵
۱-۲۶ آ-۱۲۶۲۷

فروشگاه ونمایشگاه آسیا
یخچال - تلویزیون - اجاق گاز و فرش عادلانه خریداریم شاه چهارراه پیروز تلفن ۶۱۲۸۳۲
۱-۲۶ آ-۸۳۰

فروشگاه خالقی
تلفن های ۳۰۳۰۸۰ و ۳۵۲۰۹۰
فرش کهنه و نو و یخچال - تلویزیون و لوازم منزل شما را خریداریم .
۱-۳۰ آ-۱۲۳۱

فروشگاه صفا تلفن ۳۵۲۸۷۶
کلیه لوازم منزل شما رادراسرع وقت بااطلاع تلفنی در محل نقدا عادلانه خریداری مینماید

فرش طوسی تلفن ۷۵۹۰۲۹
قالی و قالیچه کهنه شما را برای صادرات از سایرین بهتر میخرد
۱-۲۵ آ-۱۰۲۵

فرش درگاهی تلفن ۶۶۶۸۷
در فروش قالیهای کهنه و خرید قالیهای نو باما مشورت فرمائید
۱-۲۶ آ-۹۸۸

فروشگاه آرمان تلفن ۶۹۶۲۳
بهترین خریدار تلویزیون‌فرش چراغ گاز و هرنوع یخچال نفتی
۱-۲۶ آ-۸۵۳

فروشگاه سعید - سرچشمه
خریدار اثاث خانگی و فرشهای سنگین قیمت ۳۳۸۶۶۷و ۲۳۳۷۶
۱-۲۶ آ-۷۱۶

فرش فروردین تلفن ۴۳۰۸۵
بهترین خریدار فرشهای کهنه‌ونو
۱-۲۶ آ-۷۰۸

آنتن تلویزیون

تصب آنتن تمام کانال
مهندسی تلویزیون نصیر ۳۳۷۵۲۰
۱-۲۰ آ-۱۰۸۹

شستشوی مبل و فرش

شستشوی مبل وفرش کلین سرویس مبل مبتکر پیشرو
نظافت مبل و فرش در جای خودبا موادآزمایش شده بادستگاه‌منحصر بفرد تلفن ۹۵۲۵۴۶
۱-۰ آ-۱۰۴۲

شستشوی مبل وفرش ساحل
نظافت مبلمان و پلیش وسیله دستگاه برقی در جای خود تلفن ۹۱۵۶۵
۱-۲۶ آ-۱۰۶۹

شستشوی مبل و فرش‌ادیب
مبل وفرش. تشك‌های ماشین‌در جای‌خودتمیز میماید‌تلفن ۹۵۲۴۵۴
۱-۲۶ آ-۱۰۶۸

دوراکلین سرویس بین‌المللی امریکا
وابسته به کارخانجات خشك‌شوئی تول ماستر ایران مسلمان و فرش و صندلی وسقف اتومبیل شما رادر محل بدون شکافتن باموادخارجی ودستگاههای اتوماتیك‌تمیز می‌نماید تلفن‌های ۷۵۸۳۹۵و ۷۵۸۳۹۶
۱-۱۵ آ-۱۰۴۱

تعمیرات

تعمیرگاه تلویزیون الکترون تلفن ۷۶۳۶۸۲
اماده برای نصب کنورتورجهت فرستنده دولتی‌و آموزش وپرورش روی هر نوع تلویزن و تعمیر - تلویزیون آر .سی .آی ،شاوب لورنس ، تلفونکن ، سیبرا،فیلیپس و سایر مارکها . سرویس مجهز سیار در منازل بویژه شمیرانات
۱-۱۵ آ-۱۰۷۰

تعمیرگاه تلویزیون غرب ۳۰ در صد تخفیف
جهت تعمیر انواع تلویزیون و نصب کنورتور اتوماتیك آلمانی در منازل باسرویس سیارتلفن ۷۵۴۵۰
۱-۲۶ آ-۱۰۳۳

سرویس تلویزیون گارانتی
تعمیر تلویزیونهای سیبرا R.C.A. ادا جنرال الکتریك تلفونکن ونصب کنورتور در تمام نقاط تهران‌بویژه شمیرانات تلفن ۶۲۸۳۷۱
۱-۲۶ آ-۴۵۱

مهندسی رادیو تلویزیون نیوتن
تعمیر تلویزیون‌های اروپائی و امریکائی نصب کنورتورو آنتن‌تمام کانال‌در اسرع‌وقت تلفن ۶۲۷۶۹۰
۱-۲۶ آ-۱۰۶۲

نصب کنورتور
تعمیر انواع تلویزیون ،رادیو گرام در منزل شما فقط بایك‌تلفن تلفن ۶۲۴۸۱۷
۱-۲۵ آ-۱۱۴۳

سرویس‌رادیووتلویزیون‌نصیر
جهت سرویس و رفع معایب تلویزیون رادیو گرام ضبط صوت ونصب کنورتور تلفن ۳۳۷۵۲۰

شرکت سهامی رادیو تلویزیون ایران
جهت‌نصب کنورتورونعمیرتلویزیون های R.C.A. — R.T.I. که‌تحت نظر متخصصین کاز آزموده‌انجام میگیرد به تعمیرگاه خودتان به شماره های ۹۰۳۱۹ و ۹۰۳۲۰ و ۹۰۳۲۱ مراجعه نمائید .

سرویس R.T.I.-R.C.A.
در تمام ساعات برنامه آماده تعمیر انواع تلویزیون می‌باشد خیابان نادری ۶۴۳۴۸و ۴۸۵۳۳
۱-۳۰ آ-۹۷۱

شرکت ایران تکنیك
یگانه تعمیرگاه مجهز تلویزیون تلفن ۶۹۵۱۴ و ۴۲۷۳۳
۱-۳۰ آ-۲۱۱۱

تعمیرگاه یخچال فریجیدر۷۲۳۳۶
۱-۲۶ آ-۱۰۹۰

کولر
موسسه پارس ۳۰۲۸۹۰
تعمیر یخچال ،کولرماشین ، لباسشوئی (آبگرمکن با دستگاه مخصوص) ضمانتنامه یکساله‌لوازم یدکی ۱-۱۰ آ-۱۱۵۵

معاملات املاک و مستغلات و اتومبیل

فروش

خرید وفروش‌اراضی‌نارمك تهران پارس - در دشت
بازرگانی امینی تلفن ۷۹۰۰۹۰
۱-۳۰ آ-۱۰۸۸

توجه فرمائید در شمال‌شهر
صدها دستگاه خانه های شمالی و جنوبی و مستغلاتی بنازلترین قیمت بفروش میرسد تلفن۶۴۴۰۴
۱-۲۶ آ-۱۱۴۱

چند قطعه زمین کوچك
مستغلاتی برخیابان قدیم شمیران بفروش میرسد دفتر ملاك مازیار جاده قدیم شمیران تلفن ۷۷۱۳۶۷
۱-۱۰ آ-۱۱۹۰

باغ فروشی درتجریش
خیابان سعدآباد ۳۲۰۰ مترقابل تقسیم ۳۳۹۷۸۴ بنگاه کوشان
۱-۵ آ-۳۰۳۵

خانه فروشی با ۶۰۰ تومان
اجاره در باغ‌صبا خیابان سلیم ۳۳۹۷۸۴ بنگاه کوشان لاله‌زار
۱-۵ آ-۳۰۳۴۸

ویلای فروشی خیابان‌پهلوی
یکهزار متر باشوفاژ و تلفن‌سالن‌و ناهارخوری هفت اطاق سه زیرزمین دوحمام ۳۳۹۷۸۴ بنگاه کوشان
۱- ۳ آ-۳۰۳۵۲

تعداد چند قطعه زمین
کوچك و بزرك در نقطه شهرو شمیرانات موجوداست تلفن۴۵۰۵۷
۱-۲ آ-۱۲۶۴

خیابان وصال شیرازی
خانه قدیمی ساز بمساحت۱۱۵ متردارای ۵اطاق و سرویس با آب وبرق و تلفن ۸۰ هزار تومان به فروش میرسد تلفن ۶۸۴۴۱
۱-۲ آ-۱۲۶۴

آپارتمان چهارطبقه فروشی
با۲۲۰۰ تومان اجاره در هر ماه نزدیك شاه ۳۳۹۷۸۴ بنگاه کوشان

ویلای فروشی در شمیران
خیابان چیذر ۱۱۰۰ متر باسالن ناهارخوری‌چهاراطاق‌شوفاژ۳۳۹۷۸۴ بنگاه کوشان
۱-۲ آ-۳۰۳۴۶

یك سازمان دولتی
دوقطعه زمین‌درحوالی بین‌خیابان های شاه‌وتخت‌جمشیدیکی بمساحت ۵۰۰الی ۷۵۰ متر مربع و دیگری ۷۵۰ الی ۱۰۰۰ متر مربع بطور نقد خریداری‌مینماید. فروشندگان میتوانند مشخصات و آدرس دقیق خودرا بانضمام کروکی زمین با ابعاد آن‌باذکربهاء به‌آدرس‌صندوق پستی شماره ۳۲۹۸ ارسال فرمایند. الف ۵۱۵۳
۱-۳ آ-۳۰۴۷۰

ویلای یك طبقه‌مهندسی‌ساز فوق‌العاده زیبا و محکم در پهلوی خیابان پیراسته
بمساحت ۱۳۵۰ متر سالن ناهار خوری . دوهال . پنج اطاق خواب . دو حمام و تمام لوازم‌باضافه دواطاق ولوازم برای گماشته با تلفن چاه آب وآب لوله‌کشی تهران، استخر و تصفیه بقیمت ۵۵۰ هزار تومان توضیح بیشتر و مذاکره با تلفن ۳۰۵۳۴۹ آ-۱۵۸۱۳

مزرعه مکانیزه با آب فروش بمناسبت مسافرت مالك
در ۴۵ کیلو متری‌تهران ازبلوك شهریار باپانصد هکتار اراضی‌دایر وبایر و رشته قنات دایر و بایر و حق آبه از سیاه آب پنجاه هکتار امسال کاشته شده با بیست‌ودو هکتار باغات سیب و انگور و انار موجوده و عمارت اربابی و کارگری خواستاران رجوع فرمایند لاله‌زار ۳۳۹۷۸۴به بنگاه کوشان
۱-۲ آ-۳۰۵۵۲

خریداری میشود

پهلوی دره قشلاق داودیه
قیصریه مبارك‌آبادعابدی ۷۷۰۴۷۷
۱-۲۶ آ-۱۱۵۴

آژانس شهرزاد ۸۸۱۷۰۹
مرکز خرید و فروش اراضی فرمانیه اراج- چیذر و حصاربوعلی

بورس اراضی جنت آباد
باغ‌فیض -حاجی‌اباد - کن و هاشمی -جاده کرج تلفن ۶۱۱۷۷۱
۱-۲۶ آ-ش۱۰۲

اراضی‌پهلوی‌ولنجك‌زعفرانیه
فرمانیه خریداریم نراقی ۸۴۱۴۲
۱-۲۶ آ-۱۳۰

جنت‌آباد باغ فیض کیشا
پونك هاشمی خریداریم ۴۸۴۶۳
۱-۷ آ-۱۲۴۳

دفترپارس خریدارزمین
وخانه های ویلائی و مستغلات در عباس آباد و شمیرانات ۷۶۱۵۵۸
۱-۲۶ آ-۱۴۴

برای خرید و فروش خانه
زمین ومستغلات تلفن و اجاره با شرکت فروتن ۴۸۴۴۰ تماس بگیرید
۱-۲۶ آ-۲۶۳۴۲

دفتر مسعود ۷۷۰۲۴۱
خرید اراضی دره قشلاق داودیه دروس . مبارك‌اباد . مهران
۱-۲۶ آ-۱۱۴۲

بورس اراضی پونك باغ فیض جنت آباد
سازمان برنامه - حسن‌آباد - حاجی‌آباد و خانه‌های ویلائی دفتر باستان اول جاده کن ۹۵۲۷۱۰

تلفن ۷۷۰۲۷۳
خریدار و فروشنده زمین های کاظم‌آباد ، عباس‌آباد ، مبارك‌آباد
۱-۲۶ آ-۹۴۴

اراضی پونك حسین‌آباد
حاجی‌آباد خریداریم امین ۴۲۳۲۷
۱-۲۵ آ-۹۹۷

مرکز خرید وفروش اراضی
یافت‌اباد املاك ایفل ۹۵۰۱۴۳
۱-۲۵ آ-۱۰۷۳

زمینهای قلقلی و کیشا
خریداریم دفتر امیری ۶۳۱۵۲۴
۱-۱۰ آ-۱۲۲۳

اراضی یوسف‌آباد
خریداریم دفتر سلامت ۶۲۰۷۹۳
۱-۱۳ آ-۱۱۴۹

دفتر براتی- شمیران
خیابان پهلوی‌باغ‌فردوس ۸۵۲۵۷۵
۱-۲۶ آ-۱۲۷۴

اراضی جنت آبادباغ فیض
کوهك فروشنده‌ایم ۴۵۶۲۵
۱-۲۶ آ-۱۲۷۱

اجاره داده میشود

خیابان قلهك
خانه یك طبقه‌ویلائی بمساحت ۶۰۰ متردارای ۵اطاق‌هال وسرویس کامل- ماشین‌رو با استخر و تلفن بقیمت ۱۲۰۰تومان اجاره داده می- شود تلفن ۶۸۴۴۱
۱-۲ آ-۱۲۶۴

تخت طاوس خیابان شاه عباس
آپارتمان طبقه دوم نوساز دارای ۶اطاق- هال وسرویس کامل با تلفن مستقل ۱۲۰۰ تومان اجاره داده میشود ۶۸۴۴۱
۱-۲ آ-۱۲۶۴

پهلوی یوسف آباد
آپارتمان ۳اطاقه باهال وسرویس کامل نوساز ۵۰۰ تومان اجاره‌داده میشود تلفن ۶۸۴۴۱

دو دستگاه آپارتمان
چهار اطاقه و یکدستگاه آپارتمان ۵اطاقه طبقه سوم و چهارم واقع در خیابان روزولت باجار واگذار میشود خواستاران بتلفن ۶۱۳۹۹۷ مراجعه نمایند.
۱-۳ آ-۱۲۷۲

آپارتمان دو اطاقی
مدرن مجهزماهانه ۲۵۰تومان‌اجاره داده میشودخیابان اسکندری‌شمالی مقابل چلوکبابی زورق به بنگاه فریدونی مراجعه شود.

یك آپارتمان دارای۵ اطاق
باتمام لوازم خیابان‌پاستور کوچه نخست‌وزیری اجاره داده میشود تلفن ۶۱۲۴۹۰

خیابان روزولت شمالی
طبقه سوم آپارتمانی که دارای ۵اطاق- هال بزرك- سرویس کامل باآب و برق و تلفن واف‌اف میباشد اجاره داده میشود بتلفن ۷۶۳۸۹۱ مراجعه فرمایند.
آ-۱۵۷۶۹

دو دستگاه آپارتمان ۴
اطاقه باهال و سرویس در خیابان روزولت یکجاو یا جداگانه اجاره داده میشود تلفن ۷۳۶۸۴
۱-۲ آ-۱۵۵۴۵

تعدادی خانه دربست
وآپارتمان در قلهك و شمیران وعباس‌آباد - وصال شیرازی و کاخ- ایرانشهر - خردمند - شاه رضا وامیرآباد باشوفاژ و کولر و تلفن مستقل‌برای اجاره آماده‌است تلفن ۴۵۰۵۷
۱-۲ آ-۱۲۶۴

فرح شمالی
خانه ۲طبقه دربست دارای ۱۲ اطاق باهال‌و سرویس کامل واف- اف با آب وبرق و تلفن‌اجاره داده میشود تلفن ۴۵۰۵۷
۱-۲ آ-۱۳۶۴

قابل توجه شرکتهای بزرك واردات
ساختمانهای ۵۰ اطاقه و ۲۰اطاقه و۱۰ اطاقه باشوفاژ و کولر و تلفن در خیابان شاهرضا وایرانشهر و نقاط دیگر برای اجاره‌آماده است ۴۵۰۵۷ ۱-۲ آ-۱۲۶۴

خیابان‌شمیران ایستگاه‌قصر
آپارتمان طبقه دوم دارای ۴اطاق وهال وسرویس کامل با تلفن‌اجاره داده میشود تلفن ۶۸۴۴۱
۱-۲ آ-۱۲۶۴

خیابان شمیران قلهك
خانه‌ای بمساحت هزارمتر مربع مشجر ۲ طبقه ونیم دارای ۷ اطاق وزیرزمین وسرویس کامل-استخر- گاراژ- تلفن با آب وبرق بقیمت ۱۵۰۰تومان‌اجاره‌داده‌میشود۴۵۰۵۷
۱-۲ آ-۱۲۶۴

سه‌راه ونك خیابان شیراز
خانه ویلائی یك‌طبقه دارای ۴ اطاق -هال وسرویس کامل شمالی ماشین‌روبا آب وبرق و تلفن به قیمت هزارتومان اجاره داده میشود تلفن ۶۸۴۴۱
۱-۲ آ-۱۲۶۴

خیابان پهلوی نزدیك سینما رادیوسیتی
خانه‌ای دارای ۱۰ اطاق - هال‌و سرویس کامل بمساحت ۵۰۰ متر مربع باآب وبرق‌و تلفن و گاراژ اجاره داده میشود ۴۵۰۵۷
۱-۲ آ-۱۲۶۴

پهلوی شمیران
باغی بمساحت ۲۵۰۰ متر مربع مشجر دوطبقه ۵اطاق باهال بزرك وسرویس کامل در هر طبقه‌مجزا وسرویس مستخدم آب لوله کشی - گاراژ- استخر - شوفاژ - چاه‌عمیق بسیار مدرن‌و شیك اجاره داده میشود تلفن ۴۵۰۵۷
۱-۲ آ-۱۲۶۴

عباس آباد
آپارتمان طبقه اول‌دارای ۶اطاق وهال بزرك کولر و تلفن مستقل‌و سرویس کاملا مدرن اجاره داده میشود ۴۵۰۵۷
۱-۲ آ-۱۲۶۴

عباس‌آباد نزدیك پمپ‌بنزین
آپارتمان اجاره دارای ۴اطاق - هال وسرویس کامل - کولر وتلفن بقیمت ۷۰۰ تومان اجاره داده می- شود تلفن ۶۸۴۴۱
۱-۲ آ-۱۲۶۴

اجاره میشود

موسسه امور خارجیان
منازل شمارا بخارجیان‌اجاره میدهد تخت جمشید شماره۵۰۳- ۷۱۷۸۲

واگذار میشود

مطب جهت دندانپزشکی
ودندانسازی‌بابهترین‌موقعیت‌واگذار میشود تلفن ۹۵۰۵۱۴
۱-۲ آ-۱۲۷۷

فروش اتومبیل

اولین بازار اتومبیل‌درایران
خریدوفروش ومعاوضه اتومبیل به قیمت‌روزوعادله‌انجام‌میشود سرچشمه نوفقفگاه کاروان ۳۰۱۳۲۷
۱-۲۶ آ-۷۹۷

انواع فولکس واگن‌های‌نورا
از شرکت سهامی عماد خیابان امیر کبیر خیابان ملت تلفن های ۳۰۴۱۸۱ و ۳۰۴۴۷۲ خریداری فرمائید .
۱-۲۶ آ-۱۲۳۲

کرایه

اتولوکس
اتومبیل‌های تشریفاتی باراننده برای داخل و خارج تهران میدان فردوسی ۴۴۶۰۵و ۶۱۱۲۷۰
۱-۲۶ آ-۱۱۴۸

معاملات پول

چکهای برگشتی را نقدا خریداریم ۶۵۴۶۴
۱-۶۷۷

پول تومانی ۵ر۱ شاهی۶۴۴۸۷۳
۱-۱۰ آ-۱۰۳۰

پول‌تومانی۲ شاهی ۷۳۵۴۱
۱-۲۶ آ-۸۳۹

پول‌تومانی۲شاهی۶۲۸۰۹۰
۱-۲۶ آ-۷۳۹

پول شرطی باسود
بانکی موجود تلفن ۴۸۴۶۳

پول باسود بانکی ۴۸۴۶۳
۱-۵ آ-۱۲۷۰

پول شرطی نیازمندیم ۴۸۴۶۳
۱-۵ آ-۱۲۶۹

تبوض

قبوض قالی‌وقالیچه بانك
کارگشائی خریداریم ۶۰۸۲۵
۱-۲۶ آ-۷۱۳

قبوض اصلاحات ارضی بیواسطه خریداریم‌با کپور ۲۲۷۲۹و۶۲۷۶۹۷
۱-۲۶ آ-۹۵۹

برای ساختمان شما

فرش‌ماشینی متر مربع ۴۰ تومان تلفنهای ۶۴۸۸۷ و ۷۶۵۱۵۰ و ۹۲۶۱۳
نمایشگاه فرش ماشینی وسائل زندگی مدرن را تقدیم میکند .عالی ترین نوع کف‌پوش ، روتختی ، کاغذدیواری و شیشه‌ای ، پرده کرکره وپارچه‌ای، اقسام کف‌پوش اتومبیل بانازلترین قیمت . نشانی جمشیدآباد شمالی - نرسیده به پادگان جمشیدیه
۱-۲۶ آ-۱۰۹۱

رفع گرفتگی لوله ساختمان در ۲ دقیقه سازمان تراکم تلفن ۸۸۱۶۸۱

نقاشی ساختمانی جانفدا
فوری ارزان باقساط ۷۸۱۹۷۷
۱-۲۶ آ-۱۰۸۱

لوله‌بازکنی فاضل آب دراسرع‌وقت‌باارزانترین قیمت تلفن: ۹۲۹۲۲

معاملات هر مقدارکاه وهیزم
بقیمت واقعی تلفن ۷۰۴۴۷
۱-۲۸۲۹۰

لوله بازکنی فاضل آب دستگاه تراکم هوا تلفن ۷۶۳۲۸۶

نورنك
نقاشی ساختمان ودکوراسیون باتخفیف کلی و شرایط سهل کاخ‌شمالی بلوار جنب بانك ایران وهلند تلفن ۶۲۸۷۵۴
۱-۲۶ آ-۱۲۱۹

رفع گرفتگی بر نوع لوله ساختمانی باد ستگاه تراکم هوا - تلفن ۷۸۷۲۷

برنامه سینماها

- **آیا پاریس می‌سوزد** - رابرت استاك - ژان‌پل بلموندو
  دیانا (۴۷۳۶۵) ۱۰ر۳۰- ۳- ۶ر۱۵- ۹ر۳۰
- **این ملك متروك شده** - رنگی- ناتالی‌وود
  تراس دیانا ۷ر۳۰- ۹ر۳۰
- **دیدنیهای روسیه** - رنگی- سینه راما
  آتلانتیك (۶۲۷۱۷۱) ۱۱- ۳ر۳۰- ۶ر۳۰- ۹ر۳۰
- **بزرگترین شیادان عالم** - رنگی- راکل‌ولش -
  ب.ب (۶۹۶۴۱) ۱۱ر۱۵- ۲- ۴- ۶- ۸- ۱۰ ادئون (۳۳۸۱۱۸) ۱۰ر۴۵- ۲ر۳۰- ۴ر۳۰- ۶ر۳۰- ۸ر۳۰ آستارا (۸۴۰۲۲) ۱۰ر۳۰- ۲ر۳۰- ۴ر۳۰- ۶ر۳۰- ۸ر۳۰ نیاگارا (۶۵۳۰۷) ۱۱- ۳- ۵- ۷ - ۹ر۱۵ رادیوسیتی (۴۳۳۲۰) ۱۱ر۱۵- ۳ر۳۰- ۵ر۳۰- ۷ر۳۰- ۹ر۴۵
- **بازگشت هفت دلاور** - رنگی- یول برینر
  مولن‌روژ (۷۲۹۲۹) ۱۱- ۳ر۳۰- ۵ر۳۰- ۷ر۳۰- ۹ر۳۰ مهتاب (۴۷۷۷۷) ۱۰ر۳۰- ۳- ۵- ۷- ۹ دیانا (۴۷۳۶۵) ۱۱- ۲- ۴- ۶- ۸- ۱۰ کریستال (۳۳۷۶۷۵) کیهان (۹۲۳۶۰) ۱۰ر۳۰- ۲ر۳۰- ۴ر۳۰- ۶ر۳۰- ۸ر۳۰ اروپا (۳۰۳۱۷۹) ۱۱- ۳- ۵- ۷- ۹اسکار (۹۵۰۸۹۸) ۱۰- ۳- ۵- ۷- ۹ برلیان (۳۳۳۵۳۵) ۱۰- ۱۲- ۲- ۴- ۶- ۸
- **تحفه هند** - قائم مقامی- کتایون- همایون
  تیسفون (۹۳۸۸۲) سیلوانا (۳۳۳۷۷۷) همای (۶۹۶۶۴) رکس (۳۳۵۲۹۳) ناتالی (۹۵۴۵۳۴) المپیا (۹۱۷۹۶) ۱۰ر۳۰- ۱۲ر۳۰- ۲ر۳۰- ۴ر۳۰- ۶ر۳۰- ۸ر۳۰ ری(۲۲۵۷۸) پرسپولیس (۵۸۱۰۸۳) آسیا (۴۲۹۰۹) ۱۱- ۱- ۳- ۵- ۷- ۹
- **تپه وداع** - سینماسکوپ - رنگی- ویلیام هولدن- بولوار (۶۰۲۹۲) ۱۱- ۲- ۴- ۶- ۸- ۱۰
- **خرابکاران** - رنگی- دین‌مارتین
  پانوراما (۷۹۳۵۷۰) ۱۰ر۳۰- ۲ر۳۰- ۴ر۳۰- ۶ر۴۵- ۹
- **دختر خیلی خیلی متجدد** - رنگی - جولی‌اندروز
  پارامونت (۴۸۳۲۱) ۱۱ر۱۵- ۳- ۵ر۱۵- ۷ر۳۰- ۹ر۴۵
- **سفیدبرفی و ۷ کوتوله** - رنگی - فیلم‌کارتون
  سینه‌موند (۴۸۳۲۲) ۱۱- ۳- ۵- ۷- ۹ر۱۵
- **شراره‌های سرکش**- رنگی-ناتالی‌وود-کریستوفرپلامر
  کاپری (۴۸۴۰۱) ۱۱- ۲ر۴۵- ۵- ۷ر۱۵- ۹ر۳۰ پولیدور (۶۴۵۸۵) ۱۱ر۳۰- ۳ر۱۵- ۵ر۳۰ - ۷ر۴۵ - ۱۰ ریولی (۷۵۷۷۷۷) ۱۱ - ۳ر۳۰- ۵ر۳۰- ۷ر۳۰- ۹ر۳۰
- **عشق**- رنگی - جك لمون
  ماژستیك (۶۸۴۶۱) ۱۱- ۳- ۵- ۷- ۹
- **غروب بت‌پرستان** - سینماسکوپ - رنگی- فروزان - اونیورسال (۶۶۹۵۳) پاسیفیك (۷۳۳۱۱) ۱۱- ۱ر۳۰- ۴- ۶ر۳۰- ۹تراس اونیورسال ۷ر۳۰ ایران (۳۳۶۳۵۴) نپتون (۷۶۰۱۳۶)۱۰- ۱۲ر۱۵- ۲ر۳۰- ۴ر۴۵- ۷- ۹ر۱۵ پارسارگاد (۷۹۲۷۸۲) ۹ ۱۱ر۱۵- ۱ر۳۰- ۳ر۴۵- ۶- ۸ر۳۰ زاله(۳۰۴۱۲۰) حافظ(۷۴ ۲۰۰ ۹ر۳۰- ۱۱ر۴۵- ۲- ۴ر۱۵- ۶ر۳۰- ۸ر۴۵ مونت کارلو (۷۹۷۴۱) ۹ر۱۵- ۱۱ر۳۰- ۱ر۴۵- ۴- ۶ر۱۵- ۸ر۳۰ الوند (۵۵۵۳۸) ۹ر۴۵- ۱۲- ۲- ۴- ۶ر۱۵- ۸ر۳۰ تابستانی تهران ۷- ۹ر۳۰
- **فرانکنشتین**
  سپیلا (۳۳۶۴۲۴) سعدی (۳۳۶۴۶۸) ۱۰ر۳۰- ۲ر۳۰- ۴ر۳۰ - ۶ر۳۰- ۸ر۳۰ تراس سپیلا (۷ر۳۰- ۹ر۳۰ رویال (۴۹۷۸۵) ۱۱- ۳- ۵- ۷- ۹ پلازا (۴۴۲۵۵) ۱۱ر۱۵- ۳ر۱۵- ۵ر۱۵- ۷ر۱۵ - ۹ر۱۵
- **کنتس‌هنك‌کنك** - سینماسکوپ - رنگی- سوفیالورن
  درایوین (۷۸۱۷۹۵) ۷ر۴۵- ۹ر۴۵
- **یکشنبه ها سیبل** - هاردی‌کروك - پاتریشیاگوتزی
  دیاموند (۶۲۸۴۰۰) ۱۱- ۳ر۱۵- ۵ر۳۰- ۷ر۳۰- ۹ر۴۵
- **موریتوری** - مارلون براندو - یول برینر
  تخت‌جمشید (۴۳۵۵۰) ۱۱- ۳- ۵- ۷- ۹
- **مربی‌کم تجربه** - رنگی- سوزان پله شت
  تراس نیاگارا ۷ر۳۰- ۹ر۳۰
- **خانه مادری ما** - رنگی- درك بوگارد
  گلدن‌سیتی (۶۱۳۲۶۹) ۱۱ر۱۵- ۳ر۳۰- ۵ر۳۰- ۷ر۳۰- ۹ر۳۰
- **دنیای قهرمانان** - بوتیمار - فریبا خاتمی
  نادر (۳۳۹۰۹۵) ۹- ۱۱- ۱- ۳- ۵- ۷- ۹
  مراد (۷۳۳۸۲) ۱۰- ۱۲ر۳۰- ۲ر۳۰- ۴ر۳۰- ۶ر۳۰- ۸ر۳۰
  فلور (۲۸۰۹۶) ۱۰ر۳۰- ۲ر۳۰- ۴ر۳۰- ۶ر۳۰- ۸ر۳۰
  جهان (۶۰۳۵۰) ۱- ۳- ۵- ۷- ۹
  رامسر (۵۲۰۶۰) ۱۱- ۳- ۵- ۷- ۹
  جی (۹۱۲۰۷) ۱۰- ۱۲- ۲- ۴- ۶- ۸
  کارون (۹۵۱۰۶۵) ۱۰- ۱۲- ۲- ۴- ۶- ۸
  ماندانا (۷۳۳۸۲) ۲ر۳۰- ۴ر۳۰- ۶ر۳۰- ۸ر۳۰
  شرق (۵۴۰۲۴) ۲ر۳۰- ۴ر۳۰- ۶ر۳۰- ۸ر۳۰
- **تگزاس آن سوی رودخانه** - سینماسکوپ - رنگی- پردیس ۱۰ر۳۰- ۱۲ر۳۰- ۲ر۳۰- ۴ر۳۰- ۶ر۳۰ - ۸ر۴۵
- * **مرد ستاره طلائی** - در تعقیب الی‌کوچ
  البرز (۳۰۴۲۵۸) ۸ر۳۰- ۱۲- ۳ر۳۰- ۷- ۸ر۳۰
- **شبهای شیرین** - سینماسکوپ - رنگی- دوبله‌بفارسی
  آریا (۳۳۹۸۸۴) ۹- ۱۱- ۱- ۳- ۵ تراس ۷ر۱۵- ۹ر۳۰
- **فاشیسم** - مستند
  پارك (۳۳۹۶۳۷) ۱۱- ۱- ۳- ۵- ۷- ۹
- **عربسك** - سینماسکوپ - رنگی- سوفیالورن
  گلدیس (۶۲۸۷۱۳) ۳- ۵- ۷- (۹ر۳۰ بزبان انگلیسی)
- **چهاردل وچهارراه** - راج کاپور
  دنیا (۳۳۳۸۱۲) ۱۰ر۳۰- ۱- ۳ر۳۰- ۶- ۸ر۳۰
- **شاهزاده وگدا** - رنگی- گای ویلیامز
  کاپری (۷۵۶۹۳۹) ۱۱- ۳- ۵- ۷- ۹
- * **مادر سرگردان** - رنگی -آشوك کمار - درمندرا
  فری (۹۵۳۳۳۶) ۱ر۳۰- ۴- ۶ر۳۰- ۹
- **نبرد غولها** - بیك ایمانوردی
  مشعل (۳۳۳۸۲۶) ۱۰- ۱۲- ۲- ۴- ۶- ۸

۳۰ سال قبل در همین روز

میسیون حجاز مرکب از شیخ عبدالله الفضل رئیس مجلس شورای سعودی و شیخ‌عبدالرئوف وسعیدافندی به معیت آقای هویدا (عین‌الممالك) درقصر سعدآباد حضور یافتند و پس از ملاقات‌آقای تیمورتاش وزیر دربار بحضور ملوکانه تشرف حاصل کردند.

آقای‌رئیس مجلس‌سعودی، ضمن‌تقدیم اعتبارنامه خودازجانب‌سلطان عبدالعزیز پادشاه نجد و حجاز نطقی بزبان عربی ایراد نمود که بوسیله آقای هویدا به فارسی ترجمه گردید.

در طی این نطق احساسات مودت‌آمیز پادشاه معظم خود و مراتب تقدیر ایشان را نسبت به اعلیحضرت همایونی و مجاهدات عظیمه‌ای که برای اعاده مجد و عظمت ایران مبذول فرموده‌اندیادآور گردید و علاوه نمود که این شرفیابی مقدمه ایجاد روابط حسنه است که به تشیید واستحکام آن‌بینهایت علاقمندیم.

اعلیحضرت همایونی‌درجواب نماینده مملکت حجاز از ملاقات اولین نماینده پادشاه و مملکت دوست ابراز نهایت خرسندی فرمودند و اظهار امیدواری کردند که مملکت حجاز و نجد درنتیجه اهتمامات اعلیحضرت سلطان حجاز به ترقیات عالیه نائل گردد و اضافه نمودند که برحسب امر ما ازطرف دولت ایران مراسم شناسائی رسمی بعمل خواهدآمد و در این موقع که مرحله جدیدی در مراودات ایران و حجاز و نجد افتتاح میشود سعادت مملکت حجاز و موفقیت اعلیحضرت برادر عزیز خودمان ملك عبدالعزیز را از خداوندمسئلت میکنیم.

دولت حجاز برسمیت شناخته شد

اعلام رسمیت دولت حجاز

در تعقیب تشریفاتی که در قصر سعدآباد معمول‌گردیدازطرف اعلیحضرت به هیئت دولت امر شد که دولت حجاز و نجد را برسمیت شناخته و مراتب را بمقامات مربوطه اطلاع دهند.

همچنین ازطرف اعلیحضرت همایونی تلگرافی دوستانه مبنی بر اظهار مسرت از ورود نمایندگان حجاز و افتتاح باب مناسبات دوستانه مملکت عبدالعزیز مخابره گردیده و برحسب امر ملوکانه‌از طرف آقای رئیس‌الوزراء بوزارت امور خارجه دولت نجد و حجاز رسمیت شناسائی اعلام گردید.

۸ نفر کسری شاگردان‌اعزامی

وزارت معارف اعلان میکند که برای تکمیل عده محصلین اعزامی بفرنك تا یکصد نفر ۸ نفر برای رشته های‌مهندس راه، مهندس فلاحت. مهندس برق. مهندس ماشین. مهندس معدن. مهندس بندر. دندانسازی، بیطاری، جنگل و میاه بخرج دولت بفرنك اعزام میشوند داوطلبان در تاریخ دوم شهریور برای مسابقه در مدرسه علمیه حضور پیدا کنند.

اعلان وزارت فواید عامه

وزارت فلاحت وتجارت وفواید عامه برای ۱۲ نفر عده کسری محصلین اعزامی باروپا جهت فرا گرفتن فنون مربوطه براه‌آهن و معاون مجلس مسابقه ژانوی تشکیل میدهندمواد پروگرام اعلان مسابقه‌قبلی دراین‌مسابقه مجرا خواهد بود کسانی میتوانند ثبت نام کنند که معدل نمراتشان در آن مسابقه از ۶کمتر نباشد.

سر مقاله اطلاعات راجع به حجاز

روزنامه اطلاعات از افتتاح مناسبات سیاسی میان دو مملکت ایران و حجاز ابراز خوشوقتی نموده و مینویسد این دست برادرانه که اکنون دولت های هم کیش بهم میدهند از آرزوهای دیرینه هر وطن‌پرستی بوده و دست دوستی را ابتدا دولت ایران با اعزام آقای عین‌الممالك هویدا بسمت‌نمایندگی ایران بسوی‌دولت خوددرازکردو ایشان مراتب دوستی شاهنشاه‌معظم خودرا به‌ابن‌سعود سلطان نجد و حجاز تبلیغ نمود بعقیده ما اهمیت نزدیکی روابط دولت ایران با حکومت حجاز از جهت‌اینکه هرساله صد ها هزار نفر مسافر برای تشرف به مکه معظمه‌عازم‌آن مملکت‌میگردند جالب‌توجه است و نباید ازاعزام حجاج غافل باشیم زیرا اگر به ناله‌ها وشکایات یك حاجی گوش کنید متوجه‌میشوید که داشتن مناسبات برای حکومت حجاز هم برای قراردادهای لازم چقدر طرف احتیاج و ضرورت بوده است همین‌طور ایجاد این مناسبات برای حکومت حجاز هم دارای اهمیت است زیرا بدیهی‌است از افتتاح روابط دوستانه دولت متعاهد ما سود خواهد برد و از تمام این مسائل که بگذریم اتفاق ودوستی ممالك شرقی‌بیش از هر چیز شایان دقت است.

سالون سلمانی مادموازل سیرانوش

که متخصص خواتین محترمه است گشایش یافت مادموازل سیرانوش اعلان میکند که پس از خاتمه تحصیلات خود در مسکو اینك ثمرات تحصیلات خود را بعنوان تحفه و ارمغان جهت خواهران خود بایران آورده. برای زیبا و مفرح نمودن خودتان بشتابید لاله‌زار کوچه برلن.

(نقل از اطلاعات ۲۷ مرداد ۱۳۰۸)

جدول کلمات متقاطع شماره ۳۸۱۶

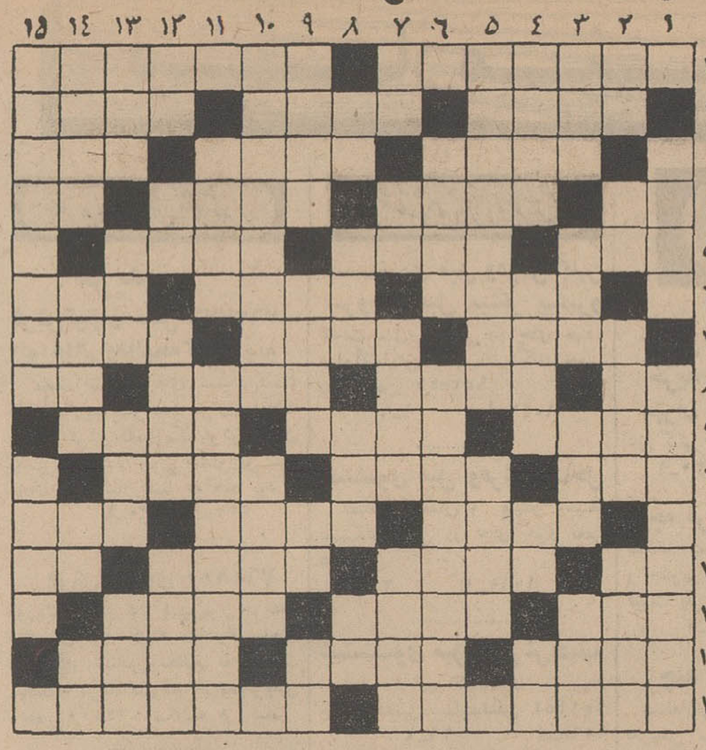

افقی:

۱ ـ فسیل و اثر موجودات‌زنده برروی سنك ـ کتابی ازژان پل‌سارتر۲ـ ازماههای اروپایی است وخدای جنك ـهم اقاست‌وهم غلام ـ رو کش‌دندان است یا ظرف شراب ۳ ـ واحد کشش مایعات ـ گوشت‌ریز ریزشده‌ـ ازپارچه‌های زمستانی۴ـ پسوندی‌در فارسی ـ سلام و تحیت ـ لباس شناـ شهر خراب ۵ـ کار دلدار ـ نشانی‌ـسخن چین ودوبهم زن ۶ـ مال مسلمانان خانه کعبه است ـ میزو صندلی بر روی آن استوارند ـ جوان است و در برابرشیخ میآید ۷ ـ کارش‌در کشتی جنگی است‌ـ و کشتی را در اینجا میرانند ـ از مرغان خوش گوشت ۸ـ از کشیدنیهاـ شهری در اسرائیل ـ هم ماشین دارد و هم آدمی ـ قدم یك‌پاـ ۹ـ اشاره کردن ـ یك اطاق‌در ترن ـخالی در ورق ۱۰ـ کشوری در آسیا ـ در ساختمانهای قدیم معماران به تزئین‌آن خیلی اهمیت میدادند ـ کوشش کننده ۱۱ـ بدست دشمن گرفتارند ـکاشانه افروز شب ـ رودخانه‌ای‌در افریقا ۱۲ـ صحبت از خودمان است‌ـ رختشوی ـاز بیماریهای بومی‌ایران ـچهارماه‌وچندروز دیگر فرامیرسد ۱۳ـ از وسایل جنك تن به‌تن‌ـ قبول داشتن ـ گردن بند ۱۴ـ مسطحش‌درهمه‌خانه‌هاهست ولی‌مقعر ومحدبش بیشتر در آزمایشگاهها وجود دارد ـ قاضی ـ نصف آجر ۱۵ـ سردار دلیر ایرانی و بنیان گذار سلسله زیاریان ـ ضیافت

عمودی:

۱ـ داراو صاحب‌و در بردارنده‌ـ جانشین است و لقب صدراعظم محمد شاه قاجار ۲ـ اثر رطوبت‌ـ از سازهای ضربی ـ هم نشین‌ـ سلطان و پادشاه ۳ـ از بیماریهای جلدی‌ـ عنوانی برای مردان‌ـحاجی. از آنجا هم بر میگردد ـ درهمیز. ایام سالروز استقلال خودرا جشن میگیرد ۴ـ سیاه رك‌ـ صاحب‌قوه بویائی ـ حیوان باوفا ـ علامت جمع غیرذیروح در فارسی ۵ـ جزیره‌ای بزرك‌در اقیانوسیه ـنقش آب در چشم تشنهٔ بیابان ۶ـبزرك و کوچکش در شکم است ـاندیشهٔ حریت است و نام کتابی در زمینهٔ حق مسلم بشری ۷ـ سعی‌و کوشش ـهر اطاقی حداقل‌یکی دارد‌ـپیغمبر خوش صوت ـمتاع و پولی که‌روائی دارد ۸ـتکرارش‌صدای سك‌است‌ـ ازوسایل دفاعی درجنگهای‌قدیم‌ـ پهن کردن نك‌میخ‌ـ صورت‌وچهره ۹ـ درد ناك ـ نظر و عقیده ـخاك کوزه گری ـاز مشروبات فرنگی ۱۰ـ سلسله‌ای از سلاطین ایرانی که‌خودرا فرزندان بهرام چوبینه میدانستند ـروان وسیال ۱۱ـهیزم مطبخی ـ گذار پوست عاقبت‌به آنجا میافتد ۱۲ ـدهان ـ حرف تعجب ـ کلاسی قبل از کلاس اول ـ بخشنده ۱۳ـ زخم چهره نشین ـطریقه وروش ـجسم وتن‌ـ مرغ سعادت است‌استخوان میخورد وآدمی نیآزارد ۱۴ ـمیوهٔ‌بهشتی‌ـ حیوان رام ـ دست ـخسته میزند ۱۵ـ یار شاعر، مشگین موئی چنین صفتی هم دارد ـ نرم کننده.

حل جدول شماره ۳۸۱۵

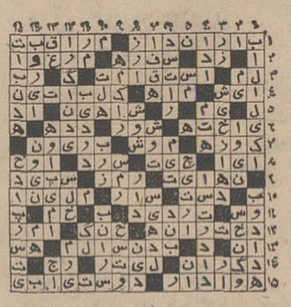

اطلاعات دختران وپسران بایکدنیا مطلب‌وعکسهای جالب‌وداستان های‌خواندنی‌روز های سه‌شنبه منتشر میشود

قابل توجه دامداران و کشاورزان

پودراستخوان خوراکی وگل گوگرد بقیمت تجارتی به‌مقدار کافی موجود میباشد خواستاران به آدرس کرج اول خیابان‌دانشکده‌فروشگاه کشاورزی مزرعه مراجعه نمایند تلفن۴۳۳۲

بارادیوترانزیستوری توشیبا

هرلحظه درجریان آخرین تحولات واخبارجهان هستید

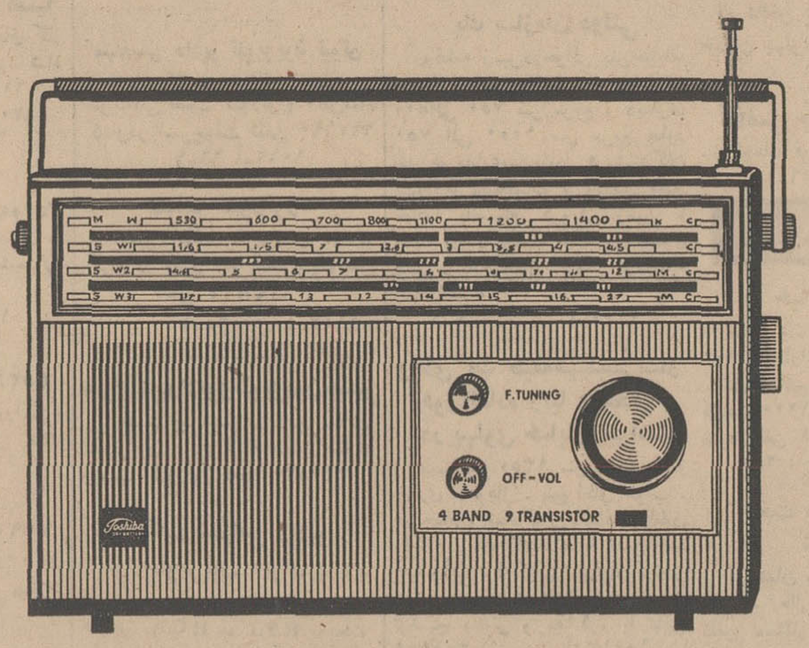

رادیوترانزیستوری توشیبا ظریف وزیبا با ۹ ترانزیستور دارای ۴ موج کامل، دورترین ایستگاههای رادیوئی رامیگیرد

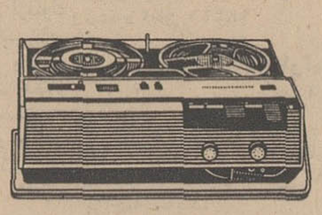

ضبط‌صوت ترانزیستوری برق وباطری توشیبا بهترین ضبط‌صوت درنوع‌خود

تلویزیون توشیبا در حد اعلای ظرافت و زیبائی بقیمت ارزان ومناسب

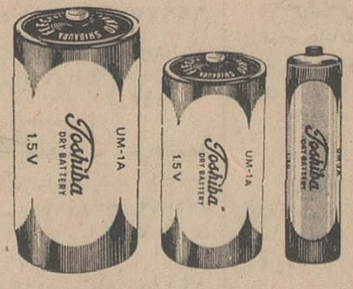

قدرت باطری توشیبا چند برابر ودوام آن طولانی است

توشیبا سازنده بیش از ۶۰۰۰ نوع لوازم الکتریکی والکترونیکی است Toshiba

فقط ۴ روز دیگر فرصت دارید تابا افتتاح حساب پس انداز در: بانك اعتبارات تعاونی توزیع از ده خانه مدرن این ماه استفاده فرمائید

بشارت به‌آقایان‌جواهر وطلاسازان‌محترم

یکدستگاه ماشین آلات و دستگاههای ریخته کاری‌با لوازم مربوطه کامل آخرین سیستم باتولید و قدرت‌بسیار زیاد برای طلا وجواهر سازی (انگشتر ـ گوشواره ـ دستبند وغیره) برای فروش به نقد واقساط موجوداست.

خیابان لاله‌زار ـ پلاك ۳۸۴ آ ـ ۱۵۲۹۷

بزودی فردین ـ آذرشیوا در فیلم سلطان قلبها محصول استودیو میثاقیه

آگهی مناقصه

سازمان عمران قزوین ۲۷٫۰۰۰ متر لوله آلومینیومی بقطر ۲تا ۱۰ اینچ و ضمائم مربوطه مورد نیاز پروژه دشت قزوین‌رااز طریق مناقصه بین‌المللی واز محل اعتبارات وام بانك بین‌المللی توسعه و ترمیم خریداری مینماید پیشنهادات فقط از سازندگان کشورهای عضو بانك بین‌الملل ویا نمایندگان آنها قبول‌خواهد شد. داوطلبان شرکت در مناقصه میتوانند از تاریخ نشر این آگهی همه‌روزه در اوقات اداری ۷٫۳۰ صبح الی ۲ بعدازظهر برای دریافت مشخصات فنی و شرایط شرکت در مناقصه بدفتر مرکزی این سازمان واقع در بلوار المیزابت دوم ـ ساختمان وزارت کشاورزی ـ طبقه سوم مراجعه نمایند. پیشنهادات واصله تاساعت ۹ صبح روز ۲۳ مهر ۴۷ دریافت و در ساعت ۱۰ صبح همان روز در محل بالا باز وقرائت خواهدشد. م‌الف۵۱۲۴

سازمان عمران قزوین

آ ـ ۳۰۱۶۲ ۱ـ۲

انجمن شهر

دکتر حسن صدر حاج سید جوادی

امروز لیست نامزد های انتخابات انجمن های شهر را مطالعه میکردم ، میخواستم به ببینم کاندیدا های ما مردم تهران چه کسانی هستند .من که باصطلاح روزنامه نویس هستم و با مردم سروکار دارم ، افراد را کم و بیش میشناسم از میان همه کاندیدا های تهران غیر ازآقای مهندس هوشنك سیحون رئیس محترم دانشکده هنر های زیبا کس دیگری را نشناختم .

تازه با تمام ارادتی که بایشان دارم اگر بفرض محال بپای صندوق بروم نمیدانم آیا باید بایشان رای بدهم یا نه ؟ و آیا وجدانا میتوانم این دوست ارجمند را بعنوان نماینده انجمن شهر انتخاب کنم ؟

او که مهندس آرشیتکت است و ریاست دانشکده هنر های زیبا را بعهده دارد و اگر هیچ کاری غیر از اداره یك دانشکده نداشته باشد فرصت دیگری برای رسیدگی بهزاران دردبیدرمان شهر تهران ندارد .

بااینحال اگر همه کاندیداها مانند مهندس سیحون بودند و در حد مهندس سیحون مسائل شهری و گرفتاری های مردم را درك میکردند و باندازه او می‌توانستند راه حلهائی برای این گرفتاریها بیاندیشند بدون هیچ تاملی میبایست این لیست را مورد تایید قرار داد .

من چون بروحیه و طرز تفکر وسوابق کار کاندیدا ها آشنائی ندارم و آنها را نمیشناسم نمی توانم قضاوتی در این مورد بنمایم و ملاك قضاوت هم عقاید مخالف برخی از افراد که نظرات خود را در میان میگذارند ولی حتی حاضر نیستند این نظریات بنام خود آنها منتشر شود نمی تواند باشد .

من اسامی کاندیدا های برخی از شهرستانها را مورد مطالعه قرار دادم نام آنها بنظر من آشنا بود زیرا در هر انتخاباتی این عده نامزد شده‌اند و تا آنجا که بخاطر دارم از بیست سال قبل تا امروز برخی از این اسامی بصورتهای مختلف منتشر شده است .

درانتخابات مجلس شورایملی که دو مرتبه منحل شد برخی از آنها عضو انجمن نظارت بوده‌اند و در مخدوش بودن انتخابات که پس از انحلال مجلس مورد تایید قرار گرفت آنها بدون مسئولیت نبوده‌اند .

شاید در بین کاندیدا ها اشخاص مورداعتماد ودرستکاری هم وجود داشته باشد ولی آنچه مسلم است چگونگی استقبال و شرکت مردم در انتخابات انجمن های شهر میزان علاقه آنها را بکاندیداهانشان خواهد داد باید مردم بسرنوشت انتخابات علاقمند باشند و از سوی دیگر کاندیدا ها میبایست مورداعتمادو علاقه و طرف توجه مردم قرار داشته باشند .

اکنون یکنوع عدم علاقه بشرکت در انتخابات و تعیین سرنوشت در مردم وجود دارد همانطور که ازانتخابات شورا های داوری

انتقاد

استقبال زیادی نشد و تصور میشود از انتخابات انجمن های شهر هم استقبال نشود .

علت این عدم استقبال رامی باید جستجو کرد . در اینکه مردم ازنظر مسائل شهری گرفتاری های بسیار دارند هیچگونه شکی نمیتوان داشت . از سوی دیگر علاقه آنها را برفع این گرفتاری ها نباید فراموش کرد با اینحال چرا شرکت در انتخابات مورد توجه آنها نیست ؟ آیا تجربیات گذشته آنها را نسبت بشرکت در انتخابات بی‌علاقه ساخته است؟ و یا عدم ایمان و اعتقاد بنتایج حاصله این بی علاقگی را در آنها بوجود آورده ؟

برای علاقمند ساختن آنها به شرکت در انتخابات و تعیین سرنوشت خود چه چاره ای اندیشیده ایم . من تصور نمی‌کنم این مسئله مهم مورد توجه مسئولان امر ، احزاب و گروه ها و حتی جامعه شناسان ماقرار گرفته باشد . در حالیکه مسئله بسیار مهم است . اگر مردم مستقیمادرتعیین سرنوشت شهر های خوددخالت داشته باشند در برابر مشکلات لاینحل جز تسلیم و رضا چاره ای ندارند.

بسیاری از مسائل در شرائط خاصی از زمان قابل حل نیست و احتیاج بفرصت های مناسب دارد . مردم در شهر های مختلف با مشکلات فراوانی دست بگریبانند . برخی از این مشکلات رامیتوان بادرایت و روشن‌بینی حل کرد و برخی دیگر را در شرایط خاص بمیل همه مردم نمیتوان بانجام رسانید . همین مورد موجبات نارضائی افراد را فراهم میسازد در صورتیکه واقعیت امر آنست که نباید انتظار معجزه داشت . اما فهم این موضوع در صورتی است که مردم بنمایندگان خود در انجمن های شهر اعتماد داشته باشند، آنهاراازخود بدانند ، در روشن نگری و لیاقت آنهاتردیدنداشته باشند در اینصورت اگر مشکل لاینحلی باقی بماند آنها رابدبین و مایوس نخواهد ساخت ولی اگر این اعتماد وجود نداشته باشد و مردم نمایندگان انجمن های شهر را از خود ندانند باز هم گناه هر مشکل لاینحل را متوجه دولت خواهند ساخت زیرا نمایندگان انجمن های شهر را منتخب خود نمیدانند بلکه نماینده و دست نشانده دولت میشناسند .

من نمیدانم آیا غیر ازلیست حزبی که منتشر گردیدکاندیدا های دیگری هم از طبقات دیگر وجوددارد ؟ آیامبارزه انتخاباتی بمفهوم صحیح صورت خواهد گرفت . آیا امکان شرکت در انتخابات بدیگران نیز داده خواهد شد و آیا دیگران نیز باامید بموفقیت در مبارزه انتخاباتی شرکت خواهند کرد؟ اگرجواب همه این سئوالات منفی باشد جای تاسف خواهد بود زیرا برای جامعه در حال رشد ما علاقه بمسائل اجتماعی و سیاسی و شهری از عوامل مهم پیشرفت است .

برای ایجاد این علاقه و از بین بردن بدبینی و دلسردی مردم چه فکری شده است ؟

هم طلب از هنرپیشه

در مورد فیلم ایرانی ، وصنعت سینما در کشور ما ، انتقادات فراوانی وجود دارد . که اگر همه آن درست نباشد ، مقدار زیادی ازآن صحیح و منطقی است.متقابلا صاحبان صنایع سینما و فیلم‌برداران هم حرفهائی دارند ، که اگر همه آنهم درست نباشد ،حداقل یك حرف منطقی و صد در صد حسابی دارند ، که تاکنون به آن کم توجه شده است .وحدت که یکی از هنرمندان سینما و تولیدکننده فیلم ایرانی است ،به آقای نخست وزیر گفت به «فیلم ایرانی کمك کنید و ما را در مقابل فیلم خارجی حمایت نمائید.» این حرف همان حرف صد در صد صحیح است ، که همه آنرا قبول دارند ، ولی متاسفانه حمایت کافی از آن بعمل نمی آید . اینکه گفته شد کافی ، برای آنست که

فیلم کالاست

خود هنرمندان و فیلمسازان در جلسه معارفه با نخست‌وزیر گفتند: وزارت فرهنك و هنر کمك های زیادی مینماید ، اما این کمك ،از نظرمالی ، و رقابت با فیلم خارجی کافی نیست .سینما صنعت است. مثل صنعت نساجی ، دخانیات و روغن‌کشی و نظایر آن . فیلم کالا است . مثل پارچه ، سیگار. روغن نباتی . اما حمایت از فیلم ، مثل ممنوعیت پارچه ، یا ممنوعیت و انحصارسیگار نیست ! فیلم ایرانی هنوز بسطح مطلوب و مرغوب نرسیده است ، همانطوریکه پارچه چنین وضعی ندارد .هنو زیك متر چیت وقتی شسته میشود یك چارك آن آب میرود . هنوزسیگار ما بعلت حمایت انحصاری ،قیمتی چند برابر و کیفیتی پائین تر از سیگار خارجی دارد ! بنابر این مرغوبی و نامرغوبی کالا در حمایت از یك صنعت اصل و هدف نیست بهمین جهت در مورد فیلم فارسی هم باید مثل کالا های صنعتی دیگر اقدام نمود ، و از طریق سود بازرگانی در بازار های داخلی، و از راه جایزه صادراتی در بازار خارج حمایت بعمل آورد .

مطابق جدولی که در وزارت اقتصاد وجود دارد ، هر کالائی که بخارج صادر میشود ، در موقع صدور عوارض و حقوق گمرکی مواد اولیه آن پس داده میشود. اما در مورد فیلم ایرانی چنین کاری انجام نمیگیرد . کوشش وزارت فرهنك و هنر باید مورد حمایت و کمك مقامات اقتصادی ومسئولان صنایع کشود قرارگیرد تا صنعت سینما واقعا صنعت شناخته شود .

علی باستانی

مدارس نیم روز

در حال حاضر در اکثر خانواده ها مسئله نامنویسی بچه‌هادرمدارس مطرح است و اغلب خانواده‌هادرواقع بامشکلی بنام نامنویسی در مدرسه روبرو هستند .

بوجود آورنده این مشکل روسای نواحی آموزش‌و پرورش هستند که اکثرا تصور می‌کنند که مدارس‌دولتی باید سد راه پیشرفت مدارس ملی باشند و یا آن گروه ازمدارس ملی باید تقویت شوند که یکی از اعضای بخش در آن سهیم هستند .

این مسئله در نواحی شمال شهر کمتر وجود داردولی در نواحی جنوب تهران بصورت محسوستری بچشم می‌خورد و همین باعث شده در مقابل مدارس ملی جنوب تهران که اغلب بیشتر از ۲۰ شاگرد در هر کلاس‌ندارند مدارس دولتی نیم‌روز باشد ودر هر کلاس بیش از ۴۰ شاگرد به تحصیل مشغول شوند و باوجود آنکه مدارس ملی‌با توصیه مسئولین نواحی‌آموزش و پرورش‌شاگردان مجانی رابروی چشم بپذیرند مسئولین نواحی آموزش و پرورش از معرفی محصلین به این مدارس امتناع میکنند .

بخاطر دارم سال گذشته یکی از مدارس ملی آمادگی خود را برای پذیرش دانش آموز بیشتر به رئیس‌بخش اعلام کرد ولی نمیدانم بچه دلیل آقای بازرسی که برای رسیدگی به وضع محصلین مدرسه دولتی اعزام شد گزارش داد که تمام روز است در صورتیکه آقای‌رئیس بخش خودش خوب میدانست که مدرسه مورد نظرحتی گنجایش نصف شاگرد موجود را هم ندارد . باید اولیای وزارت آموزش و پرورش به این نکته توجه داشته‌باشند که بدون همکاری مدارس ملی و توجه بیشتر از نظر تکمیل کادرآموزشی این مدارس مشکل نامنویسی‌دانش‌آموزانی که بلاتکلیف هستند حل نخواهد شد و روسای نواحی آموزش و پرورش نیز آگاه باشند که این سنگربندی‌ها و عدم توجه به مدارس ملی بی‌توجهی به‌سپردن کار مردم به مردم است و درواقع دود این کشمکش ها بچشم مردمی میرود که باید برای نامنویسی فرزندخود روزهاسرگردان‌باشند و تازه‌در مدرسه‌ای‌طفلشان‌مشغول تحصیل شود که یك هفته صبح برود و یك هفته بعداز ظهر .

سیما دبیرآشتیانی

نارسائی های تعلیماتی فنی و حرفه‌ای

با توجه به برنامه و نحوه پذیرش هنرجو برای هنرستانها اینطور استنباط میشود که هنرستانهامحلی‌است برای‌جادادن دانش آموزان کم‌مایه ، زیرا این مسئله بارها از طرف مسئولان امرعنوان شده است .

این‌مسئولان ، مدارس‌فراگیری یك شغل بخصوص را که درکشور های مترقی وجود دارد و دراین‌گونه‌مدارس حرفی مانندآهنگری، نجاری،فروشندگی و غیره‌آموخته میشود ، با هنرستان که محل تربیت تکنیسین یا کادر واسط بین مهندسین و کارگران میباشد اشتباه گرفته اند فراگرفتن کار های‌پیچیده‌فنی جدا از فراگیری مسائل‌ریاضی‌نیست . یك‌تکنیسین وقتی میتواند مفید بحال صنعت باشد که از نظر دروس ریاضی ورزیدگی داشته باشد . تراشیدن یك چرخ‌دنده سیم‌پیچی یك‌بوبین رادیو و ساختن یك بنا آیا جدا از محاسبه ریاضی ، یا جدا از درس فیزیك است ؟

برای جلب استعداد ها به هنرستانهاوفراگرفتن فنون‌مختلف و تربیت کادر اصیل تکنیسین‌باید طرح دوره راهنمائی که فعلا در بوته اجمال افتاده است و دوره آن ۳ سال میباشد بموقع اجراء در آید و در طی این دوره‌حداقل هفته‌ای ٤ ساعت کار عملی برای دانش آموزان گنجانیده شود تادر این مدت ۳ سال دانش آموزان لااقل با ۱۵ فن از رشته های مورد علاقه خود آشنا شوند و آنگاه با راهنمائی مربیان‌ورزیده مشتاقان فنون به هنرستانهای حرفه‌ای و یا دانشکده های‌فنی هدایت گردند .

نکات چشم‌گیری که فعلا می‌تواند عذر موجهی باشد برای هنرجویان فعلی که طی چند دوره گذشته فارغ‌التحصیل شده اند. در وهله اول تعلیم این تکنیسین ها و افراد فنی بوسیله فارغ‌التحصیلان همین هنرستانها است . که خود هنگام تعلیم با مشکلات متعلمین فعلی‌روبروبودند متاسفانه چون تکنیسین های فعلی بادر دست داشتن مدرك تکنیسین حاضر نیستند که بکار ساده تن بدهند و از طرفی به اندازه کافی مایه لازم راندارند کاری به آنها رجوع نمیشود و این عده برخیل بیکاران اضافه گشته و برتبلیغ علیه هنرستانها دامن خواهند زد .

احمد مرادی

راه جدید برای اخاذی

دیروز زن جوانی سراسیمه وارد اطاق یکی از معاونین دادستان شد و گفت شوهرم من را به اعمال ناشایست ترغیب و تهدید میکند . این زن در حالیکه بازوی چپ خود را که چاقو خورده بود به معاون دادستان نشان میداد گفت چند شب پیش شوهرم مرا چاقو زد و تهدید نمود که اگر بخواسته های نامشروع او توجه نکنم مرا خواهد کشت . من تامین جانی ندارم . چند بار از او تقاضا کردم دردادگستری‌حضوریابد و در دادگاه‌حمایت‌خانواده باطلاق‌دادن‌من‌موافقت‌کند ولی او بهیچوجه حاضر به متارکه نیست و میخواهد از وجود من استفاده های غیر انسانی بکند .

این زن جوان درحالیکه گریه میکرد افزود دیشب شوهرم برای انجام کاری به ساری رفت و من از غیبت او استفاده نموده و برای رهائی از دست این مرد پلید به دادستان پناه آورده ام خواهش میکنم من را از این ورطه هولناك که در پیش پایم قرار گرفته وآبرو و حیثیتم در خطر است نجات دهید.

معاون دادستان که از عمل بیشرمانه شوهر این زن دچار تعجب شده بود به کلانتری مربوط دستور داد این مرد را تحت نظر بگیرند و هنگام بازگشت بتهران‌دستگیرنموده و تحویل دادسرای‌تهران‌دهند. یکی از قضات که‌در اطاق معاون دادستان تهران نشسته بود گفت ملاحظه کنید بعضی از مردان تاچه حد بیشرم هستند . زن جوانی را به عقد خود درآورده تااز وجود او کاسبی کند .حال اگراین زن حاضر بانجام امیال شوهرش میشد و در خیابان باتهام ولگردی بوسیله ماموران انتظامی بکلانتری جلب میشد همین مرد ، که خودرا شوهر شرعی و عرفی او میداند باارائه قباله ازدواج زن جوان را آزاد مینماید و ممکن است علیه ماموران اعلام جرم هم بنماید .

معاون دادستان در تعقیب اظهارات این قاضی عدلیه گفت چند سال پیش که با سمت بازپرس در دادسرای تهران کار میکردم بامردی برخورد کردم که همسرش را باینگونه اعمال ترغیب مینمود واز جوانان مجرد ومتمکن اخاذی مینمود . وی دوگوشه خیابان می‌ایستاد وهمینکه می‌دید جوانی همسرش را در اتومبیل خود سوار مینمود خود را باتومبیل میرسانیدوضمن‌ارائه قباله ازدواج جنجال و هیاهو راه میانداخت جوان از ترس مبلغی میپرداخت و فرار میکرد .

معاون دادستان افزود من به حیله و تزویر این‌زن ومرد پی بردم و هردورا روانه زندان نمودم .

فردوس قربانی

در یك مصاحبه مطبوعاتی

فکر کردم مطلب امروز حاشیه‌ای باشداز مصاحبه مطبوعاتی دبیر کل حزب ایران نوین هنگام اعلام نامزد های عضویت در انجمن های شهر که ازطرف روزنامه مامور حضور در آن‌شدم وخواندن آن خالی از «لطف» نیست :

عقربه ساعت از هشت و پانزده دقیقه گذشته بود و همه‌ی حاضران یعنی چند تن از خبرنگاران فکر میکردند حتما آقای دبیر کل بایکربع تاخیردر جلسه مصاحبه مطبوعاتی که برای ساعت هشت بامداد دعوت کرده بودند ، حضور مییابد . ساعت چیزی به هشت و نیم نمانده بود که فعالیتهای چشمگیر ، شروع شد و بدنبال آن ندا رسید «کولر را خاموش کنید !» و بدین ترتیب کولر خاموش شد و نمایندگان مطبوعات رادر اولین‌ساعت اعلام‌شروع فعالیتهای‌انتخابات‌انجمن شهر در اطاق‌کنفرانس دبیر کل حزب ایران نوین «بختند» .

بدنبال ندای خاموشی کولر ، دو سه نفر آمدند تامیکرفون «صدرمیز» اطاق را آماده کنند و تا خبرنگاران از خود پرسیدند : «مگر چه خبر شده؟» که با دیدن عطاءالله خسروانی وزیر کار و امور اجتماعی و دبیر کل حزب ایران نوین پاسخ پرسش خود را یافتند .

ساعت از هشت ونیم گذشته بود که دبیر کل حزب درحالیکه دکتر جواد سعید،کریم‌پاشابهادری، عباس فروتن ، سناتور بلوری ، عبدالرسول عظیمی و ملك افضلی را بهمراه داشت وارد اطاق کنفرانس حزب گردید .

دبیر کل حزب ایران نوین پس از احوالپرسی با حاضران بدور میز مصاحبه گفت : آقایان اجازه بفرمائید پیامی از جانب حزب برای ملت ایران‌دارم که قرائت میکنم .ضبط‌صوت‌رادیو ایران‌شروع‌به ضبط آن کرد و در این میان نور فلاش عکاس و تلویزیون‌نمایندگان مطبوعات‌را «بخته‌تر»کرد.

بهر حال باهرزحمتی بود پیام رادیوئی دبیر کل را در حالیکه چیزی بگرمازدگی خبرنگاران نمانده بود ضبط کردند و ایشان بدنبال آن ، جمعی را که باایشان وارد اطاق کنفرانس شدند ودر طرفینش قرار گرفته بودند معرفی کرد . معلوم نشد چرا برخلاف بخشنامه نخست‌وزیر که گفته شد «دکتر» آقایان اطباء اول اسم آنها قرار گیرد ، دکترجواد سعید متخصص معروف گوش و حلق و بینی ورئیس اسبق بهداری کل راه آهن هم «جواد سعید»معرفی شد .

علیرضا شفائی

آگهی امتحانات ورودی مدرسه عالی پارس

صبح وعصر ١٤ وعصر ١٥ شهریور ١٣٤٧

مدرسه عالی پارس از میان دارندگان گواهی نامه دکمل متوسطه در رشته های ریاضی ، طبیعی وادبی برای دوره لیسانس درسال تحصیلی ١٣٤٨-١٣٤٧ دانشجو میپذیرد . داوطلبان میتوانند برحسب گواهی نامه سال ششم خود در امتحان ورودی رشته های تحصیلی زیر ثبت نام کنند .

١- بخش اموزشی علوم : دارندگان گواهی نامه ششم متوسطه ریاضی یاطبیعی .
٢- بخش اموزشی زبان خارجه : دارندگان گواهی نامه متوسطه ریاضی ، طبیعی و ادبی.
٣- بخش اموزشی علوم تربیتی : دارندگان گواهینامه ششم متوسطه ریاضی ، طبیعی وادبی

مدارك لازم برای ثبت نام

١- برك درخواست که بطور خوانا مطابق نمونه ذیل تنظیم شده باشد .
٢- عکس برقی چهار درسه (٤ × ٣) داوطلب که درسال جاری گرفته است چهار قطعه .
٣- رونوشت مصدق شناسنامه یك برك .
٤- رسید بانك ملی ایران دایر به پرداخت ٥٠٠ ریال به حساب جاری شماره ٧٥٣٣٥ بانك مرکزی ایران بنام مدرسه عالی پارس بابت حق ثبت نام امتحانات ورودی (این مبلغ بهیچوجه مسترد نخواهد شد).

توجه داوطلبان رابنکات زیرجلب می نماید :

١- داوطلبان باید مطابق نمونه‌ذیل درخواست‌نامه تنظیم کرده رسید بانکی و عکسها ورونوشت شناسنامه خودرابا ان ضمیمه نمایند و بایست سفارشی دو قبضه به‌نشانی مدرسه عالی پارس (قسمت نام نویسی) واقع در خیابان قدیم‌شمیران بالاتر از سه‌راه صرابخانه ارسال دارند .
٢- درخواست و مدارك باید تاتاریخ ول شهریور ماه ١٣٤٧ به اداره پست داده شده باشد و به درخواست هائی که پس از تاریخ مذکور ارسال گردد بهیچوجه ترتیب اثر داده نخواهدشد.
٣-درخواست نامه‌هائی که ناقص باشدیافیش رسید بانکی و رونوشت شناسنامه و چهار قطعه عکس (٣ × ٤) بدان ضمیمه نباشد بی ارزش‌است.
٤- ارسال مدارك تحصیلی دوره دبیرستان بهیچوجه همراه درخواست ثبت‌نام‌ضرورت ندارد .
٥- کارت شرکت در امتحان ورودی روزهای دهم ،یازدهم ، دوازدهم و سیزدهم شهریور ماه ١٣٤٧ در محل مدرسه عالی پارس توزیع خواهد شد (کارت فقط بشخص داوطلب داده خواهد شد).
٦- امتحانات ورودی گروه های سه گانه مدرسه‌عالی‌پارس‌صبح‌وعصر١٤وعصر١٥شهریوردرمحل مدرسه عالی پارس برگزار خواهد شد .
٧-مواد امتحانی برای هریك از بخش اموزشی مدرسه عالی پارس بشرح زیراست :

بخش آموزشی علوم :

زبان فارسی ، زبان خارجی (انگلیسی یا فرانسه)، اطلاعات عمومی ، فیزیك ، شیمی و ریاضی .

رشته زبان

زبان فارسی ، زبان خارجی (انگلیسی) ،اطلاعات عمومی .

بخش آموزشی علوم تربیتی :

زبان فارسی ، زبان خارجی (انگلیسی یافرانسه)، اطلاعات عمومی ، اطلاعات تربیتی و روانشناسی .

مدرسه عالی پارس

مدرسه عالی پارس

درخواست‌شرکت در امتحان ورودی سال تحصیلی ١٣٤٨ - ١٣٤٧

اینجانب با مشخصات زیر :

نام خانوادگی نام شماره‌شناسنامه صادره از

متولد سال در فارغ‌التحصیل دوره متوسطه

رشته سال بامعدل کل ازدبیرستان

واقع در شهرستان داوطلبم در امتحان ورودی بخش آموزشی

مدرسه‌عالی پارس شرکت‌کنم‌ومدارك خود رابضمیمه ارسال میدارم .

١- قبض رسید بانك ملی ایران به مبلغ پانصد ریال که بحساب شماره ٧٥٣٣٥ مدرسه عالی پارس نزد بانك مرکزی ایران پرداخته‌ام .
٢- چهار قطعه عکس (٣×٤) برقی که‌در سال جاری گرفته شده و مشخصات خودرا پشت آن نوشته‌ام .
٣- یك برك رونوشت مصدق شناسنامه
٤- نشانی کامل و شماره تلفن من‌این‌است

امضای داوطلب

٢٤ هزار مامور ،یکهزار اتومبیل -٣٠ فروندهواپیما و هلیکوپتر درخدمت انتخابات است : وزیرکشور

تنها عوامل لازم برای انجام انتخابات

گفتگو تلفنی با ۳۰۰۱۰

خنده ملیح !

کفش‌و کلاه کردم و به دلخوشی بخشنامه وزارت آموزش و پرورش رفتم که‌نام فرزندم را در مدرسه شماره چهار هدف بنویسم، مسئول مربوطه آب پاکی‌را روی‌دستم ریخت و گفت : میزان‌شهریه امسال نسبت بسال گذشته‌صد تومان اضافه شده‌است ،هاج‌و واج ماندم که مگر بخشنامه نشده که نباید شهریه‌مدارس را اضافه کرد . مسئول نیم نگاهی بمن کرد و یك خنده ملیح تحویلم داد و گفت: صد تومان‌باید اضافه‌تر از سال گذشته بدهید !

ولی‌دانش آموز

صدقه سر

دوسه روز پیش دیدیم که میدان تاجگذاری واقع در سرآسیاب دولاب را آب‌پاشی کردند ، جویا شدیم که حکمت این آبپاشی چیست ؟ گفتند : قائم‌مقام شهردار از خطه عبور مینماید !

از صدقه سر ایشان‌چندساعتی ازخاك خوردن راحت‌شدیم‌ولی بالاخره دراین هوای گرم‌آبها بخار شد و شهردار هم رفت‌و همان خاك همیشگی برای ما ساکنین باقیماند .

محمدعلی رضائی

وضع حمل بین راه

آقا، من نماینده خانم های نورآباد شیراز هستم که به تهران آمده‌ام ازاین فرصت استفاده کرده و باطلاع شما میرسانم که در نورآباد راه وجود ندارد و عده‌ای از زنان باردار بین نورآباد - کازرون وضع‌حمل میکنند ! ما از مزایای‌تهران چیزی‌نمیخواهیم ولی آیا نباید حمام‌که میرویم آب‌داشته باشد ، تنها حمام نورآباد آب ندارد

پروین شفاعتی

از ساعت٦ تا٧نظریات شما را منعکس میکند

انتخاب هیئت مدیره جدید

جلسه مجمع عمومی فوق‌العاده شرکت با مسئولیت محدود بهروز بنابدعوت مندرج در قسمت ٥ از صورتمجلس مورخه ١٥ر١ر١٣٤٧ مجمع عمومی سالانه در ساعت چهار عصر روز جمعه دهم خرداد ماه سال ١٣٤٧ در دفتر شرکت خیابان ششم بهمن گرگان (پاساژشیرنگی)تشکیل گردید و برابر ماده ١٣ اساسنامه چون مدت دوسال اعتبارهیئت‌مدیره پایان یافته بود بانتخاب هیئت مدیره جدید مبادرت گردید و در نتیجه تصمیم صاحبان سهم‌الشرکه آقایان ذیل‌الذکر

١- آقای سیدحسین قاسمیه رئیس هیئت مدیره شرکت با مسئولیت محدود بهروز
٢- آقای امیر حسین امیرصالح سمت‌عضو
٣- آقای سیدنصرالله قدس مفیدی بسمت مدیرعامل

پست های معینه فوق‌الذکر از تاریخ‌فوق‌برای مدت ٢سال تعیین شدند وبقیه مقررات اساسنامه بقوت‌خود باقی‌است - جلسه در ساعت ٥عصر خاتمه‌یافت.

سیدنورالله‌قدس‌مفیدی، مدیر عامل ، امیر حسین امیرصالح عضو سیدحسین‌قاسمیه رئیس هیئت مدیره

آ-٣٠٤٨٠

دختران شهرستانهای استان مرکز :

آقای نخست‌وزیر زمین ورزش نداریم

دراردوی دختران استان مرکز

یك دختر محلاتی کاریکاتورزیبایی از نخست وزیر کشیده بود

نخست وزیر از دیدن خانم معاون شهرداری کرج تعجب کرد

صبح‌جمعه دختران دانش اموز ممتاز اموزشگاه های‌استان مرکز میزبان نخست‌وزیرو خانم هویدا بودند . دختران در اردویی که‌از طرف‌استانداری در پارك ولیعهد ترتیب داده‌شده‌شرکت می کنند. بچه ها از صبح رود برای‌استقبال از نخست‌وزیر اماده شده‌بودند . علاوه بر دختران شرکت کننده فرماندار ، شهردار وخلاصه‌عده‌ای از افراد محلی برای استقبال از نخست‌وزیر صف کشیده‌بودند ، اتومبیل اقای هویدا و همسرشان در راس ساعت ده‌ونیم واردپارك ولیعهد کرج شد.

آقای هویدا طبق معمول پیپ مخصوص خود رابه‌گوشه لب‌داشت و لباسی ۵ملا اسپورت به تن داشت‌واقای وزیر اب و برق و آقای‌شادمان‌استاندار‌استان مرکز هم همراه آقای نخست‌وزیربودند.

ابتدا مستقبلین به‌اقای‌نخست‌وزیر معرفی شدندوقتی خانم نادره مشایخی معاون شهرداری کرج به آقای هویدا معرفی‌شد نخست‌وزیر‌تعجب گفت: خانم معاون شهرداری هستند افرین وپس از لحظه‌ای به همسرش گفت: میدانی معاون شهرداری کرج یك خانم است.

* بی‌سلیقگی درگل‌کاری

خانم هویدا ضمن طی راهی کوتاهی تارسیدن به اردو گفت : در گل کاری این پارك سلیقه‌به کار نرفته و به‌گل کاری باغچه، اشاره کرد و واقعا هم در گل کاری این پارك سلیقه‌ای بکار نبرده‌اند وفکر کرده‌اند که فقط سبزبودن یك پارك کافی است . خصوصا که تا قبل از بازدید رور جمعه اقای‌نخست‌وزیر حوض‌وسط میدان پارك‌هم ساخته نشده‌بود و بدستور اقای شهردار در مدت بیست‌وچهار ساعت‌حوض راساخته بودند واب کرده‌بودند.

* تقدیم قالیچه

بهر حال‌دختران کوچك و بزرك ده شهرستان استان مرکز در مدخل اردو از آقای هویدا و همسرشان استقبال کردند .

بازدید اقای هویداوخانم‌ایشان از اردوی خمین اغاز شد دراردوی خمین‌دختران‌قالیچه‌ای‌را که مزین‌به تمثال شاهنشاه آریامهر وعلیا - حضرت شهبانو بود وقبلابافته‌شده بود به آقای نخست‌وزیر تقدیم کردند.

* پشه

نخست‌وزیر از دختران خمین بشوخی پرسید بچه‌ها شیطونی‌می کنید ؟یکی از دختر ها فقط در پاسخ‌نخست‌وزیر خندید و آقای هویدا که‌این خنده را به تایید سئوالش گرفته بود گفت کم یا زیاد ...

و این سئوال و جواب نخست وزیر با کلیه شرکت کنندگان اردو بوددر اردوی هر شهرستانی نخست وزیر از دختران سال تحصیلیشان را سئوال میکرد واز آنها می پرسید شیطونی می کنید ؟

خانم نخست وزیر در اردوی خمین از بچه ها پرسید بچه ها اینجا پشه هم هست ؟ و دختر ها جواب دادند بله شبها خیلی ما را اذیت می کند .

* کاریکاتور نخست وزیر

در چادر دختران محلات ، شراره خسروانی کاریکاتوری را که از آقای نخست وزیر کشیده بود برای امضا به نخست وزیر داد و اقای هویدا و همسرشان بادیدن کاریکاتوری که این دختر خانم کشیده بود اورا تشویق کردندو نخست وزیر برای‌اواین کاریکاتور را امضاء کرد .

● دختران قم

دختران شهرستان قم بصف‌در مقابل نخست وزیر و خانم هویدا ایستاده بودند نخست وزیر وقتی مقابل یکی از دختران قم که توالت غلیظی کرده بودرسید با تعجب پرسید شما هم از قم آمده‌اید ؟

گفت : بلی . ...

و نخست وزیر فقط پیپش را جابجا کرد ...

خانم هویدا از بچه ها راجع به احتیاجاتشان سئوال کرد : دختران گفتند ، ما زمین ورزش نداریم چون زمینهای ورزشی که وجود دارد مورد استفاده پسران است و واقعا یك‌زمین ورزش می خواهیم .

آقای‌نخست‌وزیربه استاندارتهران گفت : آقای استاندار یا زمین ورزش برای دختران قم بسازید یا ترتیبی بدهید که از همان زمینهای ورزش‌موردنظر دختران هم در ساعت های معینی استفاده کنند .

* لباسهای کاغذی

دختران اراك برای روز جمعه لباسهای مخصوصی از کاغذ های کشی برای خودشان دوخته بودند خانم هویدا رو به دختران کردو گفت : بچه ها خوب ابتکاری کردید کاش این کاغذ های کشی را هم که بدون مصرف به چادر ها آویزان کرده‌اید برای خودتان پیراهن میدوختید .

آقای روحانی وزیر آب وبرق به دختر ها گفت : اگر باران بیاید چه می کنید ؟و یکی از دختران اراکی گفت : آقای‌وزیر فعلا که باران نمی آید ...

* دختران دانشجوی تربیت معلم

در اردوی دختران قزوین‌پنج دانشجوی آموزشگاه تربیت معلم روستایی قزوین هم‌شرکت‌داشتند. نخست وزیراز نحوه فعالیت آنها سئوال کرد یکی ازدختران گفت: ما پنجاه دختر هستیم که در آموزشگاه تربیت معلم روستایی قزوین درس خوانده‌ایم که از اوایل سال تحصیلی به روستا ها برویم نخست وزیر به‌این دختر ها هم افرین گفت.

سپس غرفه کار های دستی دانش آموزان مورد بازدید نخست وزیر و همراهان قرار گرفت .

* تابلوهای غرفه

در این غرفه تابلو های‌نقاشی بچشم میخورد که بعید بنظر می آمد دختران شرکت کننده در اردو آنها را کشیده باشند و از قرار معلوم تعدادی از آنهارا از منزل اقای فرماندار برای نمایش در غرفه به اردو آورده بودند .

پس از بازدید از غرفه آقای نخست وزیر بمیان خانواده های دختران شرکت کننده در اردو رفت و با آنها به گفتگو پرداخت دختران شهرستانی بدور خانم هویدا حلقه زده بودند واحتیاجات شهر خود را با ایشان در میان میگذاشتند وضمنا تقاضامیکردند که خانم نخست وزیر اجازه‌دهد با او عکسی بگیرند .

پس از آنکه بازدید تمام شد خانم هویدا رو به آقای استاندار گفت : آقای استاندار دختران شهرستانهای قم ، گرمسار ، کاشان ، خمین وکرج زمین ورزش ندارند دستور بدهید برای آنها زمین ورزش احداث شود.

و پس از چند لحظه آقای نخست وزیر و خانم هویدا اردو را ترك کردند در حالیکه دختران اراك برای‌نخست وزیرمیخواندند:

آقای نخست وزیر محبوب ما
اگر بیای اراك ما
گل میریزیم بپای تو

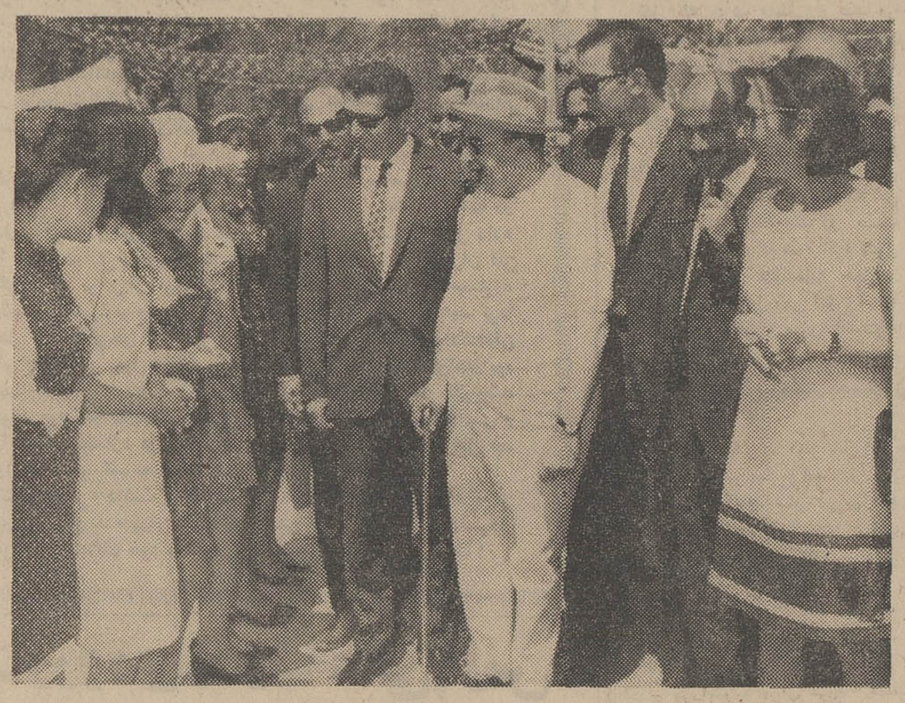

آقای نخست وزیر از اغلب دختران شهرستانهای‌استان‌مرکز در مورد وضع‌تحصیلیشان سئوال می کرد .

به پیشگاه مبارك خدیو دادگستر اعلیحضرت همایونی محمدرضاشاه پهلوی ارواحنا فداه

غلام جان‌نثار ازطرف افراد جمعیت قیام ملی۲۸مرداد این‌روز خجسته تاریخی را به آستان شهریارمحبوب‌تبریك عرض مینمایم وسلامتی وسعادت شاهنشاه‌آریامهروخاندان جلیل سلطنت را از درگاه باریتعالی خواهانم .

غلام جان‌نثار - دبیرجمعیت قیام ملی۲۸ مرداد
حسن بهبودگر آ-۱۵۶۰۳

قیام تاریخی۲۸ مرداد مظهر همبستگی شاه و ملت‌را به پیشگاه مبارك شاهنشاه آریامهروعموم ملت ایران‌تبریك ودرود می‌گوئیم .

ازطرف سندیکای‌کارگران سینماهای تهران - رجب رجب‌پور- محمد بهمنی - محمد محمدپور . آ-۱۵۸۹۱

YEMPLOYMENT

MANUFACTURING COMPANY IN TEHRAN REQUIRES A QUALIFIED IRANIAN NATIONAL BETWEEN 28-35 YEARS OF AGE TO TAKE OVER RESPONSIBILITY AS BUYING/OFFICE MANAGER. DUTIES COMPRISE SUPERVISION OF IMPORTS, LOCAL PURCHASES AND INTERNAL COMPANY SERVICES.

APPLICANTS MUST HAVE GOOD EDUCATION AND A HIGH COMMAND OF ENGLISH. SOME EXPERIENCE IN THE FIELD OF BUYING WOULD BE AN ADVANTAGE.

APPLICATIONS IN ENGLISH TO BE ADDRESSED TO THE ATTENTION OF THE MANUFACTURING MANAGER, P.O. BOX 2531. TEHRAN.

شب نشینی در هتل دربند
دوشنبه شب چهارم شهریور
باشرکت هنرمندان ارکستر رقص وشام مخصوص
برای رزرو میز به هتل دربند مراجعه فرمائید
۱-۲ آ-۱۵۷۳۳

تفقد شهبانو

در تشریف فرمائی علیاحضرت شهبانو به سنندج بیمارستان امدادی آریامهر توسط معظم‌لها گشایش یافت بعداز افتتاح بیمارستان‌اولین عمل جراحی خونگیری ازجنین در داخل رحم مادر زیر نظر آقای دکتر مصطفوی صاحب عکس بالا باموفقیت انجام شد و دو ساعت‌بعد ازتولدطفل خون نوزاد تعویض گردید .

علیاحضرت شهبانو در مصاحبه خویش که در تهران انجام شد از خدمات آقای دکتر مصطفوی که۱۸ سال در آلمان‌تحصیل کرده واکنون بیمارستان سنندج‌رااداره میکند یاد آوری فرمودند و وی رامورد تفقد قرار دادند .

آگهی حراج

بانك کشاورزی ایران اثاثیه اسقاط و لوازم فرسوده موجوددر انبار بانك واقع در خیابان سپه‌را از طریق حراج عمومی ازساعت ٤الی ۷ بعد از ظهر روز های۱۰ و ۱۱ و ۱۲ شهریور ماه ٤۷ بفروش میرساند .

داوطلبان خرید میتوانند قبل‌از تاریخ مزبور همه روزه درساعات اداری اشیاءولوازم مزبوررا درانبار بانك بازدید نمایند .

کلیه هزینه های متعلقه‌وعوارض مربوطه و همچنین ۲درصد کارمزد ارزیابی بعهده خریداران است و وجه کالا نقدا وفی‌المجلس‌دریافت خواهد گردید .

۱-۲ بانك کشاورزی ایران

فانفار
حل سالم برای سرگرمی کودکان

بزودی فردین - آذرشیوا
درفیلم سلطان قلبها
محصول استودیو میثاقیه

روزگار است آنکه گه عزت دهدگه خوار دارد
«چرخ بازیگر» ازاین بازیچه‌ها بسیار دارد
ازصبح چهارشنبه ۳۰ مرداد درسینماهای
اروپا - آسیا - پاسفیك - میامی - رکس
تیسفون - همای - سیلوانا - ری - المپیا
پرسپولیس - ناتالی
وبرنامه افتتاحیه سینما ارانوس (مختاری شاهپور)

آریا و شاهین دو پدیدهٔ ارزنده انقلاب صنعتی ایران

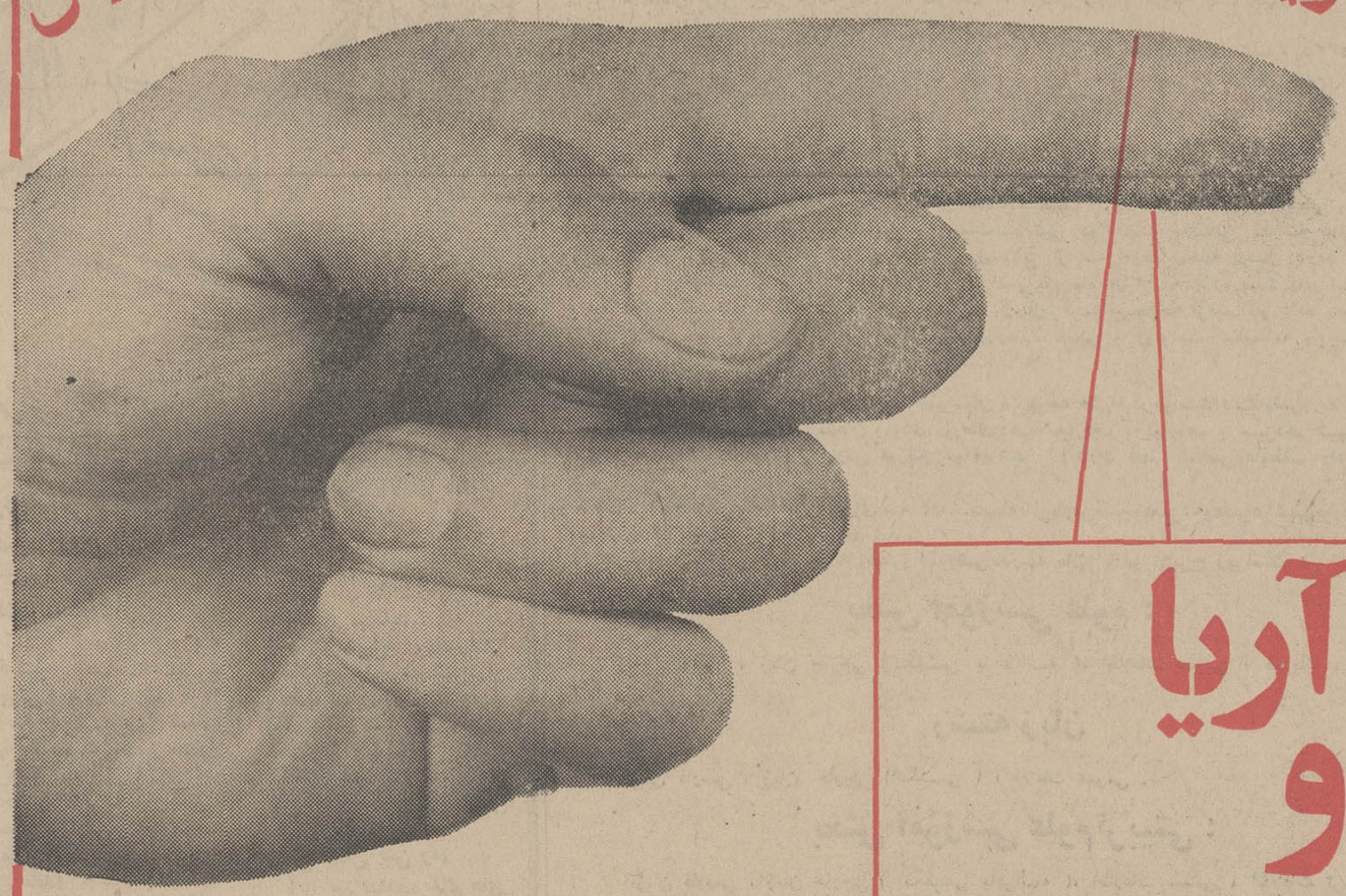

آریا و شاهین

امروز دیگر اتومبیل یك وسیلهٔ تشریفاتی نیست .
اتومبیل وسیله‌کار است وسیله سرعت وموفقیت است و جزء ضروریات زندگی‌است . شماهم بادنیای خود همگام شوید وبرای موفقیت بیشتر در کار ولذت بردن بیشتر از زندگی آریا ویا شاهین را انتخاب‌کنید .

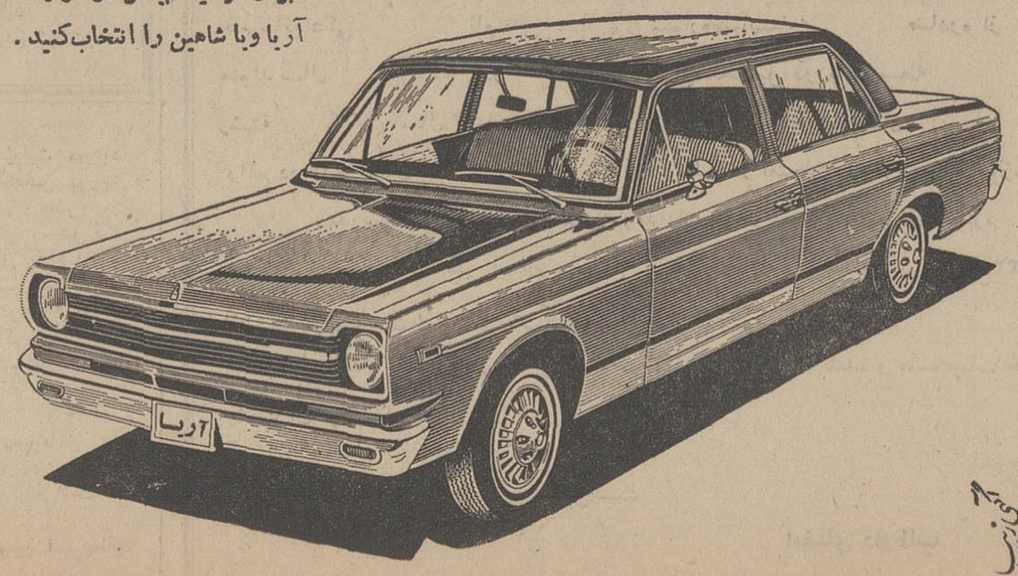

صدور توتون از کشور

درقراردادهای جدید بازرگانی مورد توجه قرارخواهدگرفت

صدور توتون جزء برنامه های صادراتی ایران قرار میگیرد و در قرار داد های بازرگانی که ایران با ممالك دیگر بامضاء می رساند فروش مازاد توتوناز طرف ایران گنجانده خواهد شد.

امروز همچنین یك مقام مطلع به خبرنگار ما گفت مذاکراتی با عده‌ای از خریداران توتون از جمله سرمایه داران آمریکائی در جریان است که براساس آن احتمال میرود مقداری توتون از ایران خریداری نمایند. در حال حاضر میزان تولید توتون حدود ۲۰ هزار تن است که بیش از ۱۰ هزار تن آن بمصرف داخلی‌نمی رسد و از طرفی‌صادرات توتون یك کالای‌مهم‌جهت تنوع‌بخشیدن بیشتر به صادرات ایران میباشد بمنظور بالا بردن کیفیت توتون یك انستیتوی‌تحقیقاتی وازمایشی تاسیس میشود تا مسائل مربوط به بهبود کشت توتون را مورد بررسی قرار دهد.

تا کنون محدودیت میزان مصرف و نیز نبودن بازار صادراتی سبب شده که کشت‌توتون‌توسعه لازم را پیدا نکند.

در طرح تازه‌ای که تهیه شده ومورد بررسی است‌جهت‌احتیاجات کشور انبار های فنی ایجادخواهد شد و کوشش بعمل می آید که میزان بازدهی توتون در واحد سطح افزایش یابد.

تفسیر اقتصادی روز

سپاه‌صنعت

روزی‌که کنفرانس اتاق های بازرگانی‌در شیراز درخواست میکرد متخصصین عالیمقام پس از گذراندن دوره‌خدمات آموزش نظامی‌بقیه‌مدت‌خدمت خودرا در رشته تخصص خود در صنایع بگذرانند و باین ترتیب سپاه صنعت رابوجود آورند، اطمینان نداشتند‌که تقاضای آنها در فاصله‌ای کمتر از سه ماه مورد قبول شاهنشاه آریامهر واقع شودو فرمانی در این زمینه انتشار یابد. اجابت این‌درخواست نشان توجه خاصی است که شاهنشاه آریامهر نسبت به پیشرفت صنعتی کشورمبذول میفرمایند. شاید در کمتر کشوری این همه امکانات برای توسعه صنایع فراهم شده باشد. اینك نوبت صاحبان صنایع است که نشان دهند از عنایات‌شاهنشاه باتمام وجودبرای‌پیشرفت‌سریع و سالم صنایع بطوری که‌در زمینه توسعه‌صادرات و نیز افزایش مصرف داخلی‌سودمند باشد اقدام خواهند کرد.

صنایع ، مشکلات متعددی دارد که یکی از آنها مساله کادر متخصص‌است که‌بافرمان اخیر، بنحو مطلوب حل خواهد شد. مشکلات دیگر رابایدد دولت و صاحبان‌صنایع حل کنند و دراین میان‌طبیعی است که صاحبان صنایع‌نمی توانند ونباید مطلقا به‌انتظار کمك دولت بنشینند. بلکه‌در بسیاری موارد وظایف آنها سنگینتر از وظیفه‌دولت می باشد.

یکی‌از مشکلات صنایع ،بد اداره شدن استو این امر نه فقط بضرر صاحبان‌صنایع است بلکه‌مصرف کننده به مراتب بیشتر از این موضوع زیان می بیند ،بداداره شدن طبعا سبب میشود که نیروها ومواد خام و مواد واسطه‌آن چنانکه‌باید مورداستفاده قرار نگیردو هزینه تولید گران تمام شود و بدیهی است که مصرف کننده تحمل کننده نهائی فشارهاست یعنی‌اوست که‌باید خسارت بدی اداره را بپردازد. بنابراین صاحبان صنایع بایدخودرا موظف بدانند که‌صنایع‌خودرا برطبق اصول مدیریت صحیح اداره کنند.

این نکته رابایدد سرمایه‌داران و صاحبان صنایع‌مورد توجه قرار دهند که داشتن پول و صاحب یامالك صنعت بودن الزاما به آنها قدرت مدیریت نمیدهد. اگر آنها دارای قدرت مدیریت هستند چه بهتر والابایدد سرمایه‌های خودرا به مدیران‌لایق‌بسپارند و خودبمقام صاحب صنعت‌بودن و از منافع‌و زیان احتمالی مستفید یا متضرر گردیدن اکتفا نمایند. بدیهی است دراینصورت خطر زیان که همواره در فعالیت های تجاری وصنعتی وجود خواهد داشت کاهش می یابد. این همان چیزی است که رئیس اتاق بازرگانی تهران در کنفرانس شیراز از آن بنام تفکیك مدیریت از سرمایه یاد کرد.

دیگر از اشکالات صنایع و بهتراست گفته شود از اشکالات مهم کلیه تولیدات اعم‌ازکشاورزی،صنعتی‌ومعدنی اینست که‌به‌بازارهای‌صادراتی اتکاء واعتقاد لازم راندارند. حمایت های شدیدی که از صنایع بعمل آمده بازار های داخلی رادر بست‌در اختیار آنها قرار داده است و طبعااز توجه به‌بازار های خارجی‌غافل مانده‌اند ودرپاره‌ای موارد از بهبود محصول خود برای مصرف کننده‌داخلی نیز غفلت کرده‌اند. توجه باین نکته ضروری است که برای تولیدات ما بازارهای صادراتی اهمیت حیاتی دارد زیرا ادامه موفقیت آمیز تولید و بالا نگهداشتن سطح اشتغال در کشور و تامین‌ارزبرای‌تاسیس واحد های جدید، همه‌و همه بسته به داشتن بازار های صادراتی است. حتی یك لحظه در صدور هر کالای قابل صدور ولو اینکه مقدار آن در آغاز بسیار اندك‌باشد نباید غفلت کرد. صاحبان صنایع مانباید بعلت اینکه نفوذ دربازارهای‌خارجی‌دشوار است از انجام‌این وظیفه که بهتراست آنرایك‌وظیفه ملی بنامیم غفلت کنند. فراموش نکنید۶۰سال‌پیش‌صنایع کفش انگلیس فقط با وارد کردن ۶جفت کفش نفوذ خودرا در بازار ایران شروع کرد وبه تدریج آنرا چنان گسترش داد که سالها مردم کشور ما کفش خوب را فقط کفش انگلیسی میدانستند.

برای ما هم نفوذ در بازار ها الزاما بهمین صورت خواهد بود ولی بهر صورت بایدوارد بازار شد و ازاینکه‌محصولات کم فروخته‌خواهد شد و یادر مراحل اولیه زیان بر منافع فزونی خواهد داشت نباید از ادامه کار بازاریابی خودداری کرد. بیاد داشته باشیم: «اولین فروش در هر بازار بزرگترین موفقیت است»

مشکل دیگر صنایع‌ما اینست که بیش از حدبه مواد خام و مواد واسطه‌ای‌وارداتی‌متکی است باید نظام صنعتی مابر اساسی استوار گردد که به تدریج از اتکاء به مواد خام وواسطه وارداتی کاسته شود تاهم سطح اشتغال در داخل بالا رود و هم‌هزینه تولید ارزانتر گردد.

اینك که صنایع مابافرمان شاهنشاه آریامهر می توانند از نظر نیروی انسانی‌متخصص وضع مطلوبی داشته باشند صاحبان صنایع باید به سهم خوددر غلبه بر مشکلات گفته شده و مشکلات گفته نشده کوشاباشند تا ادامه رشد اقتصادی و صنعتی‌بدون‌اشکال صورت گیرد.

حبیب چینی

همانطوریکه روز گذشته اطلاع دادیم اتاق صنایع و معادن‌ایران دریك جلسه فوق العاده همگامی خودرا باانقلاب آموزشی‌وتعلیماتی کشور اعلام داشت، عکس بالا نمایندگان اتاق صنایع و معادن‌را درجلسه‌ای که بمنظور تعیین نحوه شرکت بخش خصوصی در انقلاب آموزشی‌کشور تشکیل شده نشان میدهد.

در عکس بالا نفر وسط آقای طاهر ضیائی رئیس اتاق صنایع‌و معادن دست‌راست رئیس آقای ابونصر عضد نایب رئیس اتاق و طرف‌چپ آقای غیور دبیر اتاق و درطرفین هیات نمایندگان اتاق دیده‌میشود

۴۱ دستگاه انبارغله دردست ساختمان است

● ظرفیت‌انبارهای‌دردست ساختمان بالغ بر ۲۳۰ هزار تن است

۴۱دستگاه انبارغله، در سراسر کشور، جمعا به‌ظرفیت ۲۳۰ هزار تن در دست ساختمان است.

پنج‌واحد ازین انبارها هرکدام‌به ظرفیت ۱۰هزار تن خواهد بود و۳۶ دستگاه دیگر هریك ۵هزار تن گنجایش خواهد داشت.

رعایت اصول فنی

تمام انبار های مزبور با رعایت اصول فنی احداث میشود و در ساختمان آنها اسکلت فلزی ودر و پنجره کافی و وسائل لازم تهویه داخلی بکار میرود و از لحاظ دیوار سازی و کف‌سازی نیز مراقبت کامل صورت میگیرد بطور خلاصه پیش‌بینی بمنظورحفظ‌غله‌وجلوگیری از رطوبت‌بعمل می‌آید.

مساحت زیربنای ۸ انبار غله ۵ هزار تنی درحدود ۲۵۰۰ میر مربع و زیربنای هرانبار ۱۰هزارتنی‌قریب سه‌هزار مترمربع است.

محل انبار ها

این ۴۱ انبار در شهرهای زیر ساخته میشود: تهران - تبریز - رضائیه - شیراز - اهواز - میانه- اردبیل - مراغه -هشترود - بیجار- سنقر - سنندج - سقز - همدان- اسدآباد-ملایر-بوکان-میاندوآب- نقده- اندیمشك - بهبهان - بندر شاهپور و درود.

تعداد انبارهای‌غله هرشهرستان برحسب میزان احتیاجات ومحصول محل فرق‌میکند. دربعضی‌شهرستان ها چند واحد و در بعضی دیگر فقط یك یا دو واحد ۵ یا ۱۰ هزارتنی احداث میشود.

عملیات اجرائی مربوط به این طرح که بانظارت وزارت تولیدات کشاورزی و مواد مصرفی انجام‌می گیرد تا پائیز امسال به پایان‌خواهد رسید و بابهره‌برداری ازین انبارها نه‌تنها قدم موثری درحفظ ذخیره غله کشور براساس اصول صحیح فنی وبهداشتی برداشته‌میشود،بلکه دست دولت برای خرید غله از کشاورزان بازتر خواهد شد. در نتیجه کشت گندم بیش‌از پیش رونق خواهد یافت و کشاورز به تولید بیشتر اقدام خواهد کرد. علاوه براین تامین گندم مصرفی شهرهاو تثبیت نرخ‌غله عملی‌خواهد بود.

هزینه انبار ها

هزینه پیش‌بینی‌شده جهت‌ساختمان هریك‌ازین انبارها معادل ۴میلیون و هفتصد هزار ریال است که از محل‌اعتبارات‌عمرانی کشورپرداخت میگردد.

بجزاین طرح، بمنظور ایجاد انبار غله در سایر نقاط کشور نیز طرحهای دیگری بمرحله اجرا در خواهد آمد تا بطور کلی‌مسئله کمبود جا جهت حفظ غله برای همیشه حل شود.

تولیدفولاددرانگلیس افزایش یافت

صنعت

لندن -طبق‌آماری که‌دیروز ازطرف «شرکت فولاد بریتانیا» و «شرکت فولادسازان مستقل بریتانیا» انتشار یافت فولاد تولید شده در ماه ژوئیه ۴۱۲ هزارو ۳۰۰ تن بوده است درحالیکه رقم ماه‌ژوئن ۵۰۷ هزار و ۹۰۰ تن را نشان می‌دادولی این کاهش تولید تنها در نتیجه تعطیلات سالیانه کارگران است. باوجود این مقایسه ارقام ماه ژوئیه سال جاری و سال قبل نشان میدهد که تولید فولاد ۷،۶ درصد اضافه شده است علاوه براین معدل‌تولید سال جاری ۲ر۱ درصد بیش‌از سال گذشته است.

درسه‌ماه دوم سال مسیحی‌جاری تولید فولاد به هفته‌ای ۳۷۶ هزار و نهصدتن رسید که افزایشی ۷ر۴ درصد نسبت به‌مدت مشابه سال قبل نشان می‌دهد.

صادرات فولاد انگلستان در این مدت اضافه شده است زیراافزایش صادرات به ایالات متحده، بعلت اعتصاب فولادکاران آمریکا بیش‌از کاهش صادرات فولاد بریتانیا به سایر کشورهای دنیا بود. لکن اکنون اعتصاب پایان‌یافته و مسلم است که صادرات به آمریکا نمی تواند مانند ماه های اخیر به رشد خود ادامه دهد زیرا آمریکائیهانه فقط احتیاجی به ذخیره کردن‌فولاد ندارند بلکه موجودی فولاد زیادی دارند که باید آنرا مصرف کند.

حتی اگر بعلت افزایش اخیر قیمت فولاد، فولادسازان آمریکا کمتر بتوانند با فولادهای وارداتی رقابت کنند واردات فولاد ایالات متحده در ماههای آینده اضافه خواهد شد.

معدل محصول هفتگی فولاد در هفت ماه اول سال جاری مسیحی‌در بریتانیا بالغ بر ۴۸۴ هزاروهشتصد تن‌است درصورتی که سال گذشته‌در همین مدت ۴۶۱ هزارو ۷۰۰ تن بود.

«شرکت فولاد بریتانیا» تخمین زده است که تولید فولادبخش ملی درسال جاری ۷درصد بیش‌از سال ۱۹۶۷ خواهد بود.

اقتصاد جهان

استحکام لیره انگلیس

متخصصین مالی انگلستان‌دلائلی برای استحکام بیشتر لیره درحال وآینده یافتند

تجارت بیشتر انگلستان باکشور های ماوراءدریاه ژوئن، افزایش معادل ۲۱ میلیون لیره استرلینك طلا به ذخائر طلای لیره و دلارو بالاخره پائین‌تر بودن نرخ‌بهره در ژاپن و ایالات متحده آمریکا از جمله دلائلی است که متخصصین مالی برای استحکام وضع لیره عنوان کرده‌اند.

توسعه تجارت خارجی فرانسه

تجارت خارجی فرانسه در ژوئیه امسال به بالاترین رقم تجارت‌یك ماهه رسیدواردات فرانسه دراین ماه ۶ میلیارد و ۱۱۰ میلیون‌فرانك یعنی ۵۱۰ میلیون لیره استرلینك و صادرات آن مجموعا ۶ملیارد و۳۹۰ میلیون فرانك معادل ۵۳۰ میلیون لیره بوده‌است

مقایسه این ارقام با ارقام‌تجارت خارجی ماه ژوئیه سال ۱۹۶۷ نشان میدهد که واردات فرانسه ۴ر۳۳در صدو صادرات این کشور ۴ر۳۵در صد افزایش یافته است. همچنین ارقام نشان میدهد که صادرات نسبت به ماه ژوئن ۲ر۶۲ در صد وارددت ۳ر۱۱ در صد اضافه‌شده است.

بهبودموازنه پرداختهای امریکا

واشینگتن - وزارت بازرگانی آمریکا اعلام کرد موازنه پرداخت های آمریکا ظرف دو سال گذشته بطور محسوسی بهبود یافته‌است.

ارقام وزارت بازرگانی آمریکا نشان می دهد میزان کسری‌موازنه پرداختهای آمریکا در سه ماه‌اول سال مسیحی جاری ۶۶۰ میلیون دلار بوده در حالی که سال‌گذشته در هر سه ماه ۹۰۰ میلیون دلار کسری وجود داشت.

همچنین ارقام منتشر شده‌نشان می دهد که میزان خروج دلار از آمریکا در سه ماهه دوم‌سال‌جاری به ۱۵۰ میلیون دلار تقلیل یافته‌و باستثناء سه ماه سال دوم سال ۱۹۶۶ که ۹۳ میلیون دلار بود این میزان کسری پرداختها طی ۵ سال اخیر کمترین میزان‌است.

برنج طارم هفته آینده وارد بازار میشود

بازار تهران

برنج طارم هفته آینده وارد بازارخواهد شد ولی سایر انواع بجز جمپازودترازپانزدهم شهریور ماه ببازار تهران عرضه نخواهد شد. در حال حاضر فقط برنج جمپای نقاط گرمسیری واردبازار شده و میزان آن محدود میباشد.

در بازار تهران عمده فروشی برنج رونقی ندارد و معاملات بزرك انجام نمیگیرد و معاملات جزئی فروشی در حدود مصرف می باشد.

گرمی معاملات برنج با ورود شرکت های بزرك و موسسات تعاونی از پانزدهم شهریور ماه آغاز میشود ولی بایددانست‌خرید های عمده از مهر ماه آغاز میشود زیرا برنج تازه تا مدتی وزن‌خود را از دست میدهد و در اصطلاح (افت) پیدا میکند.

در حال حاضر بازار تهران‌در انتظار ورود انواع برنج آملی و لنگرودی میباشد و بعلت اینکه قیمت‌برنج‌سیرنزولی‌داردبازرگانان با احتیاط خرید میکنند واساسا پیشنهاد خرید و فروش خیلی محدود است.

آگهی پذیرش دانشجو برای رشته کمك‌مهندسی آموزشگاه‌عالی جنگل‌ومرتع

وزارت منابع طبیعی بمنظور تقویت کادر فنی‌خود تعداد ۱۰۰ نفر دانشجو برای رشته های کمك مهندسی جنگل و مرتع طبق اساسنامه مصوبه‌شورای مرکزی دانشگاههای ایران از طریق مسابقه ورودی با شرایط زیر میپذیرد.

۱- داشتن گواهینامه کامل متوسطه دررشته‌طبیعی یا ریاضی یا کشاورزی.
۲- دارابودن دفترچه پایان خدمت وظیفه یا معافیت دائم باستثنای معافیت پزشکی.
۳- حداقل سن ۱۹ و حداکثر ۲۵.
۴- داشتن گواهی صحت مزاج‌ازپزشك‌معتمدوزارت منابع طبیعی و قبولی در امتحان توانائی جسمی (ترتیب‌معاینه و تشخیص صلاحیت توانائی‌جسمی پس از انجام آزمایش ورودی کتبی داده خواهد شد).

مدارك لازم برای ثبت نام

۱- برك درخواست ثبت‌نام که بطور خوانا مطابق نمونه زیر تنظیم شده باشد.
۲- شش قطعه عکس‌شش×چهار برقی‌داوطلب که درسال جاری گرفته شده و نام و نام خانوادگی داوطلب درپشت آن نوشته شده باشد.
۳- رونوشت مصدق شناسنامه دو برك.
۴- فتو کپی مدرك پایان خدمت‌وظیفه یافتوکپی برك‌معافیت دائم
۵- فتو کپی مدرك قبولی ششم‌متوسطه‌یکبرك.
۶- رسید پرداخت مبلغ سیصد ریال بابت‌حق ثبت‌نام امتحانات ورودی بحساب شماره ۲۰۱۷۴ بانك ملی شعبه گرگان بنام آموزشگاه عالی‌جنگل و مرتع (این مبلغ بهیچوجه مسترد نخواهد شد).

توجه داوطلبان را بنکات زیر جلب مینماید

۱- داوطلبان باید مطابق نمونه زیر درخواست نامه تنظیم کرده و بانضمام سایر مدارك لازم برای ثبت‌نام باپست سفارشی دو قبضه به نشانی گرگان- آموزشگاه عالی جنگل و مرتع (قسمت ثبت‌نام) ارسال دارند.

۲- درخواست و مدارك داوطلبان باید تاپایان‌وقت اداری روز پنجشنبه چهار دهم شهریور ماه ۱۳۴۷ بدفتر ثبت نام آموزشگاه برسد.بدرخواست هائیکه پس‌از تاریخ مذکور واصل گردد ترتیب‌اثر داده نخواهد شد.

۳- درخواست نامه‌هائیکه بطور کامل‌تنظیم‌نشده باشد و یا مدارك ضمیمه آن ناقص باشد بی‌ارزش است.

۴- کارت شرکت در امتحان ورودی ساعت ۸ صبح روز چهارشنبه بیستم شهریور ماه در تهران بولوار الیزابت - ابتدای خیابان سهیل‌وزارت منابع طبیعی توزیع خواهد شد (کارت ورودی‌فقط بشخص داوطلب داده خواهدشد) ضمنا محل‌انجام امتحانات‌ورودی که در تهران خواهد بود در همین‌روزباطلاع داوطلبان خواهد رسید.

۵- امتحانات ورودی روز جمعه ۲۲ شهریور۱۳۴۷ انجام خواهد شد.
۶- امتحانات ورودی ازمواد زیر بعمل خواهدآمد.
علوم طبیعی(گیاه شناسی - زمین شناسی) تاحدود سال ششم متوسطه رشته طبیعی ریاضیات تا حدودسال ششم متوسطه طبیعی.
زبان خارجه (انگلیسی یا فرانسه) درحدودششم طبیعی.
ادبیات فارسی (دیکته و انشاء).
داشتن نمره کمتر از ۷ در ادبیات فارسی(دیکته و انشاء) و صفر در هر یك از موادتفکیکی امتحانی فوق‌الذکر باعث‌مردودیت در مسابقه‌خواهد بود.
۷- داوطلبان علاوه بر توفیق درامتحانات کتبی بایستی از عهده آزمایش توانائی جسمانی و مصاحبه نیز برآیند.
۸- انتخاب رشته تحصیلی به ترتیب جمع‌نمرات کتبی و مصاحبه بعهده داوطلبان خواهدبود.
۹- دوره تحصیل در آموزشگاه عالی جمعا۲۰ ماه میباشد.
۱۰- هزینه جیره غذائی ۲۰ ماهه هردانشجو۵۰۰۰۰ ریال میباشد که وزارت منابع طبیعی مبلغ ۱۰۰۰۰ ریال آنرا بعنوان کمك‌بلاعوض‌راساپرداخت‌خواهد نمود و پرداخت مبلغ ۴۰۰۰۰ ریال بقیه‌بعهده دانشجو است که پس ازاعلام‌نتایج امتحانات‌ورودی یکجا به‌حساب شماره ۲۰۱۷۴ بانك ملی ایران شعبه گرگان پرداخت نموده‌و رسید آنرا تسلیم‌حسابداری آموزشگاه نماید. ضمنا یادآور میشود که تهیه مسکن در شهرستان گرگان بعهده‌دانشجویان بوده و آموزشگاه در این مورد تعهدی نخواهد داشت.
۱۱- بر طبق آئین‌نامه مصوب به دانشجویان‌ممتاز در هرسال تحصیلی بشرح زیر کمك‌هزینه تحصیلی پرداخت میشود:
درسال اول به ۱۰ نفر اول براساس نتایج‌امتحانات مسابقه ورودی و درسال‌دوم‌براساس‌نتایج امتحانات سال اول ماهیانه ۲۵۰۰ ریال و به ۱۰نفردوم ماهیانه ۱۵۰۰ ریال کمك هزینه تحصیلی برای مدت تحصیل در آموزشگاه پرداخت میشود.
۱۲- داوطلبان باید تعهدی بمدت ده سال‌بوزارت منابع طبیعی بسپارند تا چنانچه در صورت احتیاج و کسب مجوز استخدام از سازمان امورادارى و استخدامی کشور باستخدام‌رسمی‌درآینده‌در هرنقطه کشور که ماموریت یابند انجام وظیفه‌نمایند.
۱۳- دانشجویان آموزشگاه پس ازگذراندن‌دوره‌تحصیلی و توفیق در امتحانات نهائی بدریافت گواهینامه کمك مهندسی که ارزش فوق دیپلم‌دارد نائل میگردند.
مدرك در صورت استخدام در گروه (۵)جدول‌طبقه‌بندی مشاغل قرار خواهند گرفت.

وزیرمنابع‌طبیعی

وزارت منابع طبیعی
آموزشگاه عالی جنگل ومرتع گرگان

درخواست شرکت درامتحان‌ورودی سال تحصیلی ۴۸-۱۳۴۷ برای دوره کمك مهندسی رشته‌های تخصصی جنگل‌ومرتع

اینجانب بامشخصات زیر:

نام خانوادگی نام شماره‌شناسنامه
صادره محل تولد متولد سال
فارغ‌التحصیل سال ششم متوسطه رشته سال
بامعدل ازدبیرستان واقع در شهرستان

داوطلبم‌که در امتحان وروه‌ی آموزشگاه عالی جنگل و مرتع گرگان شرکت کنم و مدارك خودرا بضمیمه ارسال میدارم.

ضمنا نشانی اینجانب برای مکاتبه بقرارزیراست:

تاریخ امضاء داوطلب

آگهی استخدام

نیروی زمینی شاهنشاهی بمنظور تکمیل کادر خلبانی هواپیمائی نیروی زمینی شاهنشاهی تعدادی دانشجو با مزایا و شرایطزیر استخدام می‌نماید.

۱- دانشجویان در مدت تحصیل در دانشکده افسری خلبانی چه در داخل وچه در خارج از کشور شبانه روزی بوده و کلیه مخارج آنان از قبیل خوراك -پوشاك - مسکن و لوازم تحصیل بعهده نیروی زمینی شاهنشاهی خواهد بود.

۲- بدانشجویان در سال یکم و دوم ماهیانه ۱۶۶۰ ریال و در سال سوم ۳۷۵۰ ریال بعنوان حقوق‌و علاوه بر آن از تاریخ‌ورود بدانشکده خلبانی ماهیانه مبلغ ۲۷۰۰ ریالو از تاریخ شروع پرواز ماهیانه ۲۵۰۰ ریال نیز بعنوان فوق‌العاده سختی خدمت هوائی پرداخت خواهد شد.

۳- دانشجویان در صورت اعزام بخارج از کشور علاوه برحقوق ومزایای فوق‌العاده تحصیل در خارج از کشور نیز استفاده‌خواهند نمود.

۴- دانشجویان پس از نیل بدرجه ستوان دومی از حقوق و مزایای درجه مربوطه استفاده نموده و ماهیانه ۵۰ درصد حقوق‌ثابت‌خود را بعنوان سختی خدمت هوائی دریافت و ترفیعات بعدی آنان برابر قانون استخدام نیروهای مسلح شاهنشاهی خواهد بود.

ب-شرایط استخدام:
۱- تابعیت دولت شاهنشاهی ایران.
۲- متدین بیکی از ادیان رسمی کشور.
۳- دارا بودن تندرستی کامل و تناسب اندام بگواهی اداره بهداری نیروی زمینی شاهنشاهی‌و یابهداری نیروی‌هوائی‌شاهنشاهی (حداقل طول قد داوطلبین ۱۶۳ سانتیمتر)
۴- حداقل سن ۱۸ سال تمام و حداکثر ۲۴ سال تمام و برای کسانی که خدمت زیر پرچم را انجام داده‌اند ۲۵ سال میباشد.
۵- نداشتن اقربای تحت تکفل.
۶- سپردن تعهد خدمت در هواپیمائی نیروی زمینی شاهنشاهی
۷- دارا بودن گواهی نامه ششم ریاضی یا طبیعی (ششم‌ریاضی در شرایط مساوی ارجحیت دارد)
۸- نداشتن پیشینه بد و معروف نبودن به فساد اخلاق.
۹-احراز موفقیت در آزمایشات ورودی.

ج- مدارك مورد لزوم:
۱- مدرك تحصیلی ۲-رونوشت شناسنامه ۴برك ۳- عکس۴×۶ شش قطعه ۴- برك عدم سوء پیشینه.

داوطلبین میتوانند همه روزه از ساعت ۸ الی ۱۲ از تاریخ ۱۵ر۵ر۴۷ الی ۱۵ر۶ر۴۷ بدانشگاه نظامی واقع در فرح آباد دوشان تپه مراجعه وثبت نام نمایند. الف ۴۵۰۰

آجودانی کل نیروی زمینی شاهنشاهی

ورزش

مسابقات فوتبال جام مردکا

هند در دیداری سخت (۱-۳) برمه را مغلوب کرد!

امشب فینالیست‌ها تعیین خواهندشد

دور مقدماتی مسابقات فوتبال‌جام مردکا که از جمعه هفته‌پیش با شرکت دوازده تیم در دو گروه‌بطور دوره‌ای آغاز شده است ، امشب پایان خواهد یافت و چهار تیم فینالیست برای رسیدن به جام‌چهار هزار دولاری ، عبدالرحمن تکنو ، نخست وزیر مالزیا ، برگزیده خواهند شد .

قبل از بررسی نتایج مسابقات دیشب ، نگاهی به مسابقات روز پنجشنبه می‌افکنم .

در گروه دوم : برندگان نهائی بطور حتم از میان سه تیم مالزیا ، هند و برمه خواهند بود . هند تیم شگفتی آفرین این دور از بازیهای جام مردکا در مسابقه روز پنجشنبه خود در برابر هنك کنك فقطبکسب نتیجه مساوی ۱-۱ موفق شد .هر چند که در پایان وقت اول (۰-۱) در برابر حریف بازنده بود .

آخرین مسابقه روز پنجشنبه‌را دو تیم ویتنام جنوبی و تایلند انجام دادند و ویتنام جنوبی قهرمان سال ۱۹۶۶ این مسابقات که‌تیم‌ناکام بازیهای امسال می تواند لقب گیرد دربازی با تایلند باولین پیروزی خود دست یافت .

نتیجه مسابقه این دوتیم۲-۳ بسود ویتنام جنوبی بود .

بعداز یك‌روزاستراحت ،مسابقات جام مردکا در دور مقدماتی دیروز باردیگر از سرگرفته شد و در اولین مسابقه تیم ملی فوتبال هند در دیدار خود بابرمه بازهم بیش از پیش‌نظرها را بخود معطوف کرد چون فاتح این مسابقه ، هندیها با نتیجه ۱-۳ بودند !

در پایان وقت اول نتیجه بازی (۰-۰) مساوی بود ، ولی باوجودی که برمه در آغاز نیمه دوم بوسیله بازیکن بزرك خود سوك‌بهادر اولین گل‌رابثمررسانید،ولی‌حملات‌دیوانه کننده فوروارد های هندی سه گل برای هند بوجود آورد ، سه گلی که باعث اولین شکست تیم برمه در این دوراز مسابقات گشت .

برخلاف مغلوب شدن برمه در برابر هند ، مالزیا که‌تاروز قبل از بازیهای امروز بزرگترین حریف برمه برای کسب مقام قهرمانی این گروه محسوب میشد همچنان درراه پیروزی قدم برداشت و حریف دیشب خود تایلند را با نتیجه‌ای فوق‌العاده (۱-۴) شکست داد . هرچند که در پایان نیمه اول باز هم (۱-۲) پیروز بود .

در گروه اول نتایج بدست‌آمده در مسابقات دیشب زیاد غیرمنتظره نبود . چون اندونزی طی یك بازی متعادل ۴-۲ برکره جنوبی غلبه کرد و ژاپن نیز در دیداری سخت (۱-۰) چین ملی را مغلوب نمود .

برخلاف پیروزی آسان اندونزی برکره جنوبی ، ژاپن که در اولین دقایق بازی تنها گل خود را در برابر چین‌ملی بدست آورد ، برای حفظ این نتیجه و پیروز شدن بر آن تیم مسابقه سختی را پشت سر گذارد ، آنطور که طی این بازی یکی دو بازیکن خوب را بخاطر صدمات وارده از دست داد !

با انجام بازیهای دیروز ، امشب تقریبا قهرمانان هر دسته و تیمهای که به دور نهائی مسابقاب راه خواهند یافت شناخته خواهندشد،

در حال حاضر در گروه اول هر سه تیم ژاپن ، اندونزی‌و استرالیا پس از انجام چهار بازی باسه بردو یك باخت دارای ۶ امتیاز وموقعیت مساوی می باشند . ولی در این‌میان استرالیابخاطراینکه آخرین‌حریفش تیم ضعیف سنگاپور می باشد بیش از دو تیم دیگر شانس ورود بدور بعد بازیها را دارد در حالیکه ژاپن در سرراه خود برای راه‌یافتن‌بدور نهائی کره جنوبی را باید دیدار کند واندونزی ،باچین ملی مسابقه باید انجام دهد .

ولی اگر قرار باشد هر سه تیم یا حداقل دو تیم از این سه تیم‌باز هم پوئن مساوی کسب کنند ، باید بسراغ گلهای زده و خورده این تیمها رفت . چیزی که اندونزی با ۱۹ گل زده و هفت گل خورده بیشتر از دوتیم دیگر شانس دارد و ژاپن باچهار گل‌زده و هشت گل خورده کمترین شانس را از این لحاظ دارا می باشد . گلهای زده استرالیا ۱۱و گلهای خورده این تیم هفت می باشد .

در گروه دوم مالزیا پس از چهار بازی باسه برد ویك‌مساوی و هفت امتیاز در صدر قرار دارد و دو تیم برمه و هند باپوئن مساوی پنج‌پشت سرمالزیا قرار گرفته‌اند .

مشکل بزرك در انتخابات دوتیم مالزیا وبرمه از هم اکنون برای دور بعد بازیها وجود بازی آخراین دوتیم بایکدیگر می‌باشد .درحالیکه هند ، تایلند را در آخرین دیدار مقدماتی خود باید دیدار کند .

در حالیکه می توان قبول کرد، تیم هند برای راه یافتن بدور فینال بازیها ، تیم کم خطر تری را در سرراه دارد ، دیدار دوتیم برمه و مالزیا خصوصا اینکه مالزیا کشور برگزار کننده این مسابقات‌است . سخت طوفانی‌وپرجنجال خواهدبود. ولی باتمام اینها برخلاف گروه اول نمی توان گفت کدام یك از این‌سه تیم قهرمان گروه خواهد شد و برندگان این دسته برای بازیهای نهائی کدام دوتیم خواهند بود .

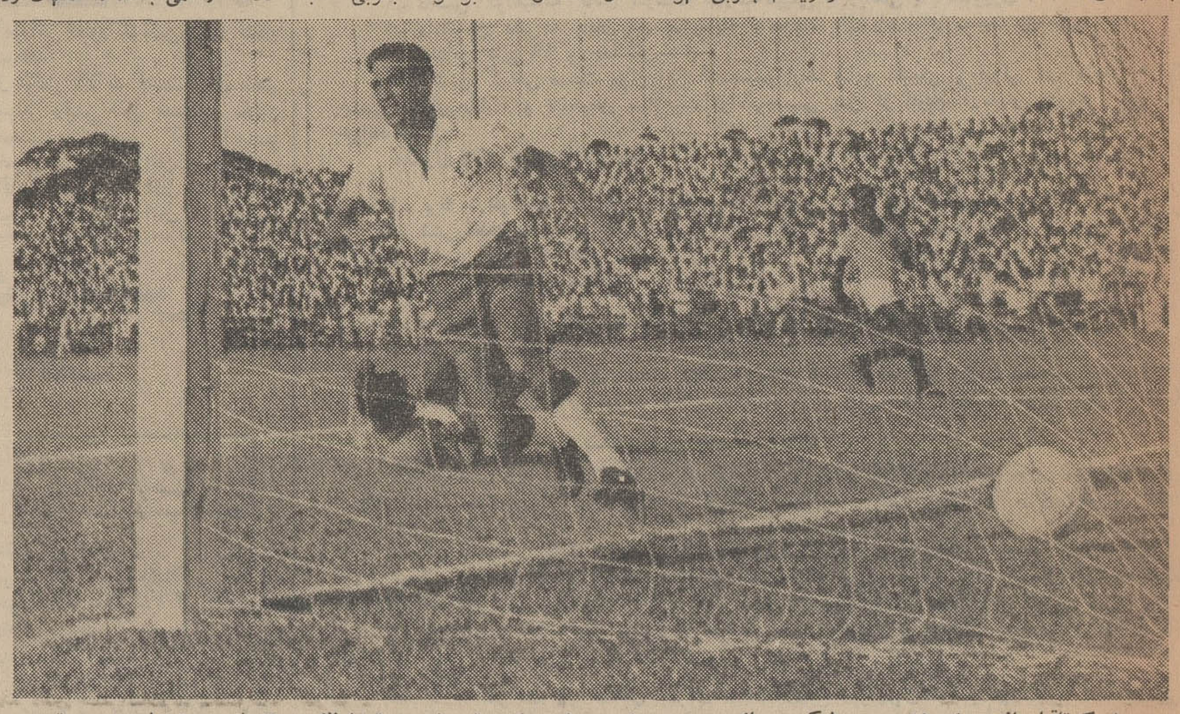

برمه که‌تاقبل از دیدار هند بدون شکست مانده بود ، دیشب مغلوب این تیم شد .تین‌اونك دروازه‌بان برمه باحسرت‌به توپی ، وپندرسینك بغل راست هند وارد دروازه برمه کرده است نگاه می‌کند .

در اولین دیدار روز پنجشنبه استرالیا که یکی از تیمهای امید گروه اول‌محسوب‌میشود دردیداری پرهیجان ۲-۳ برچین ملی پیروز شد و همین پیروزی سوم استرالیا دریازدهمین‌دوربازیهای جام«مردکا» تقریبا بودن این تیم را در بازیهای نهائی مسلم ساخت چون تنهامسابقه باقیمانده استرالیا با ضعیف‌ترین‌تیم این گروه یعنی سنگاپور باقیست‌و بعید بنظر میرسد ، سنگاپور ،تیمی که تابحال حتی‌یك‌برد نداشته‌است، در برابر تیم جنگنده استرالیا قادر بخلق شگفتی باشد . نکته قابل اهمیت در مورد مسابقه استرالیا و چین ملی این است که استرالیادر حالی در پایان مسابقه ۲-۳ پیروز گردید که در پایان وقت اول‌بازی ۱-۲ مغلوب چین بود !

اندونزی تیم دیگر این گروه که شانس بسیاری برای راه‌یافتن‌بدور بعد بازیها دارد در دیدار پنجشنبه خود با سنگاپور (۰-۴) پیروزشد، در حالیکه سه گل از این چهار گل خود را در وقت اول مسابقه به ثمر رسانیده بود .

تیم ملی بسکتبال فیلیپین
در شهریور به تهران خواهد آمد

فدراسیون بسکتبال ایران اعلام کرد . در نیمه دوم شهریور ماه‌تیم ملی بسکتبال مردان فیلیپین برای مسابقه با تیم ملی ایران به تهران خواهد آمد .

بهمین منظور ، فدراسیون بسکتبال ایران ، اسامی هفده‌نفر نامزدان عضویت در تیم ملی را باین شرح اعلام کرد .

جعفر شکریان از همدان - عبدالله کریم‌زاده از خراسان - سروش نگهبان ، مجید توفیق ، اسدبرومی ، ژوزف زاکاری ومحمد محمدپور از خوزستان - مسعود ماهتابانی ، داود حداد، رضامشحون علی فلاح ، محمود عدل منوچهر سلنك نادر کاشانی ، محسن خلخالی ، مرتضی مازیار و محمود مشحون از تهران :

از میان این هفده‌نفر ، در حین انجام تمرینات ،دوازده نفر اعضای تیم ملی بسکتبال ایران انتخاب خواهند شد .

دوو میدانی

دیدار دوتیم ملی آلمان غربی وفرانسه

فرانسه ۲۰۷ - آلمان غربی ۱۸۱

دوتیم ملی دوومیدانی مردان فرانسه و آلمان در روزهای یکشنبه دوشنبه هفته قبل شهر تونن فرانسه یکدیدار دوستانه انجام دادند که در این مسابقه فرانسوی ها بابرتری کامل ۱۸۱ -۲۰۷ بر آلمان غربی پیروزی کسب کردند. در این مسابقات ، مهمترین رکورد تازه‌ای که بدست آمد مربوط به رشته پرش طول بود که طی آن رکورد فرانسه و قدیم اروپاشکسته شد .

شکننده این رکورد ، قهرمان اول فرانسه،اوگولین‌بود که‌توانست رکورد تازه‌ای برای اروپا بطول۷ متر و ۹۲ سانتیمتر بدست آورد . رکورد قبلی بطول ۷٫۸۵ متر از آن اشتاینوس فنلاندی بود . رکورد خود وی که بهترین رکورد فرانسه محسوب می شد تا قبل از این‌رکورد ۷۷٫۶۲ متربود .

نتایج رشته های مختلف این مسابقات از این قرار است .

۱۰۰متر - ۱- گرس ازفرانسه با رکورد ۱۰٫۵ ثانیه

۲- کوروال از فرانسه با رکورد ۱٫۶ ثانیه

۳- هوفمیستر از آلمان بارکورد ۱۰٫۶ ثانیه .

۲۰۰متر -۱- گیگراز آلمان بارکورد ۲۱٫۴ ثانیه .

۲- هوفمیستر از آلمان بارکورد ۲۱٫۵ ثانیه

۳- جاکوب از آلمان بارکورد ۲۱٫۶ ثانیه .

۴- گویله از فرانسه با رکورد ۲۱٫۷ ثانیه .

۴۰۰ متر -۱- بوتوله از فرانسه بارکورد ۴۷٫۵ ثانیه .

۲- بریش از آلمان غربی با رکورد ۴۸ ثانیه .

۳- پارمنتیر از فرانسه بارکورد ۴۸٫۳ ثانیه .

۸۰۰ متر -۱-دیز از فرانسه با رکورد یکدقیقه ۵۰٫۵ ثانیه .

۲- گادونا از فرانسه با رکورد یکدقیقه و ۵۰٫۸ ثانیه .

۳۳- کاترنر از آلمان با رکورد یکدقیقه و ۵۲٫۲ ثانیه .

۱۵۰۰ متر- ۱- اشتوربك از آلمان بارکورد ۳ دقیقه و ۴۸٫۶ ثانیه

۲- ویچنیارك از فرانسه بارکورد ۳دقیقه و ۵۰٫۸ ثانیه .

۳- کیروچ از فرانسه بارکورد ۳دقیقه‌و ۵۳٫۲ ثانیه .

۳۰۰۰ متر -۱- بلوندل ازفرانسه بارکورد ۸ دقیقه و ۱۶٫۸ ثانیه .

۲- دودو از فرانسه با رکورد ۸ دقیقه و ۱۸ ثانیه .

۳- ویك از آلمان بارکورد ۸ دقیقه و ۲۴٫۸ ثانیه .

۱۱۰ متر با مانع -۱- کوروال از فرانسه بارکورد ۱۴٫۲ ثانیه .

۲- درو از فرانسه با رکورد ۱۴٫۳ ثانیه

۳- استروهاکرد از آلمان با رکورد ۱۴٫۵ ثانیه .

۴۰۰ متربا مانع - ۱- ریبر از آلمان بارکورد ۵۲ ثانیه .

۲- پرینل از فرانسه با رکورد ۵۲٫۴ ثانیه .

۳- دبورد از فرانسه با رکورد ۵۲٫۵ ثانیه .

۱۵۰۰ متر با مانع -۱- بایر از آلمان بارکورد ۴ دقیقه و ۱۰٫۹ ثانیه .

۲-کپ از آلمان با رکورد ۴ دقیقه و ۱۱٫۴ ثانیه .

۳-لاکام از فرانسه بارکورد ۴ دقیقه‌و ۱۱٫۶ثانیه

پرش ارتفاع - ۱- ریگال از فرانسه با رکورد ۲٫۷ متر .

۲- گوتیه از فرانسه بارکورد ۲٫۱ متر .

۳- دوتر از آلمان با رکورد۲٫۱ متر .

پرش طول -۱- اوگولینی از فرانسه بارکورد ۷٫۹۲ متر .

(رکورد تازه اروپا و فرانسه ، رکورد قبلی اروپا بطول ۷٫۸۵ متر از آن اشتاینوس از فنلاند بود .)

۲- بامگارتن از آلمان بارکورد ۷٫۵۰ متر .

۲- مورل از فرانسه با رکورد ۶۳٫۵۸ متر .

۳- لانك از آلمان با رکورد ۶۲٫۷۴ متر .

۴۰۰ × ۴ متر تیمی ۱- آلمان بارکورد ۳ دقیقه و ۱۲٫۶ ثانیه .

۲- فرانسه بارکورد ۳ دقیقه و ۱۵٫۶ ثانیه .

۱۰۰ × ۴ متر تیمی -۱- فرانسه بارکورد ۴۰٫۸ ثانیه .

۲- آلمان بارکورد ۴۱ ثانیه

اوگولینی قهرمان پرش طول‌فرانسه دراین مسابقات‌موفق به شکستن رکورد اروپاگردید .

قهرمان اول دوچرخه سواری فرانسه

آبنا (فرانسه)

لوسین ایمار و روژه پینگئون، دوتن از بهترین دوچرخه سواران تیم ملی فرانسه در پایان مسابقه دوچرخه سواری‌قهرمانی این‌کشور به ترتیب مقامهای اول و دوم را بدست آوردند . نفر سوم مسابقه میشل پرین بود .

۳- دبیف از فرانسه با رکورد ۷٫۴۲ متر .

پرتاب وزنه -۱- چالا ازفرانسه بارکورد ۱۰۷٫۷ متر

۲- بلاسیوس از آلمان بارکورد ۱۶٫۵۰ متر .

۳-انگلز از آلمان بارکورد ۱۶٫۲۶ متر .

پرتاب چکش -۱- اشمیت از آلمان بارکورد ۶۳٫۳۶ متر .

۲- وارژیگوا ازفرانسه‌بارکورد ۶۰٫۷۸ متر .

۳- فلکن اشتاین از آلمان با رکورد ۶۰٫۴۴ متر .

پرش بانیزه -۱- دروت‌از فرانسه بارکورد ۴٫۶۰ متر

۲- گرایندورگز از فرانسه با رکورد ۴٫۵۰ متر .

۳- زیگلر از آلمان با رکورد ۴٫۵۰ متر .

پرش سه‌گام -۱- فیرکا از فرانسه بارکورد ۱۵٫۴۳ متر .

بارکورد ۴۹٫۸۲ متر -۲- روش از ۲- نوئرازآلمان‌بارکورد ۱۵٫۳۲ متر .

۳- آنگیویل از فرانسه بارکورد ۱۵٫۳۰ متر .

پرتاب دیسك -انگلز ازآلمان فرانسه بارکورد ۴۸٫۴۴ متر .

۳- چابریر از فرانسه با رکورد ۴۶٫۶۰ متر

پرتاب نیزه - ۱- گلاسور از آلمان بارکورد ۶۹٫۱۸ متر .

خبرهای کوتاه

لایپزیك(آلمان‌شرقی)

رونالد ماتیس امید بزرك شنای آلمان شرقی برای بازیهای المپیك روز گذشته رکورد جهانی شنای دویست متر پشت را شکست .

رکورد بدست آمده ۲ دقیقه و ۷٫۵ ثانیه است .

بانکوك (تایلند)

تیم بسکتبال باشگاه هاپول اسرائیل دریك مسابقه دوستانه با تیم بسکتبال منتخب شهربانکوك بانتیجه ۵۹-۷۸ براین تیم پیروز شد . نتیجه وقت اول مسابقه ۲۸-۳۷ بسود اسرائیلی ها بود .

تیم بسکتبال هاپول اسرائیل در دومین دیدار خود باتیم منتخب تایلند ۵۴- ۶۴ پیروز شد . نتیجه وقت اول این مسابقه ۲۳-۳۷ بود .

ایروان (شوروی)

در مسابقات دوومیدانی قهرمانی شوروی ، تیم چهار درصد متر این کشور موفق شد۲٫۱۰ ثانیه بهترین رکورد جهان را که از آن فرانسه بود بشکنند . رکورد تازه ۳۹٫۱ ثانیه می باشد .

لندن (انگلستان)

ادی توماس مدیر مسابقات ، هوارد وینستون بوکسور حرفه‌ای انگلیس در دسته پر وزن وقهرمان سابق جهان در این دسته اعلام کرد، در آمد وینستون از آخرین مسابقه‌اش ۲۵۰۰۰ پوند بوده‌است وینستون در آخرین مسابقه خود با خوزه لگرا از اسپانیا روبرو شد که طی آن شکست خورد و عنوان قهرمانی‌اش را از دست‌داد.

پاریس(فرانسه)

فدراسیون دو و میدانی فرانسه اعلام کرد ، در مسابقات دو و میدانی جوانان اروپا ، یك تیم ۴۲ نفره از این کشور شرکت خواهند کرد. این مسابقات روزهای ۲۸، ۲۹، ۳۰ شهریور در شهرلایپزیك آلمان انجام خواهد شد .

گواتمالا

تیم فوتبال گورنیك زابرزلهستان در یك مسابقه دوستانه با نتیجه۰- ۳ بر تیم ملی فوتبال گواتمالاپیروز شد. نتیجه وقت اول‌مسابقه (۰-۱) بسود گورنیك بود .

کوبك (کانادا)

هوراشیو ایگلسیاس ازآرژانتین در مسابقه بین‌المللی شنای ماراتن که به مسافت ۲۵ کیلو متر در کوبك کانادا انجام شد ، مقام اول را بدست آورد . رکود او در این مسابقه ، ۶ ساعت ، ۹ دقیقه و ۴۵ ثانیه بود .

*** انیناکان (ارمنستان شوروی)**

لودمیلا ساموتچوا ، قهرمان دو صد متر بانوان شوروی موفق‌شد رکورد جهانی این رشته رابشکند رکورد تازه ۱۱ دقیقه و ۱۰٫۱ ثانیه می‌باشد .

*** کاگلیاری (ایتالیا)**

ریموندوگاویانی بوکسورنوزده ساله ایتالیائی که جمعه گذشته حین مسابقه در دسته خروس‌وزن بدنبال یك ضربه راست حریف خود و برخورد سرش با میله کناری رینك ، دچار بیهوشی و خونریزی داخلی شده بود ،شب گذشته‌در بیمارستان امپریال‌شهر کاگلیار در گذشت .

این حادثه‌در اواسط روندسوم مسابقه گویانس بوقوع پیوست

*** لندن (انگلستان)**

فدراسیون تیراندازی‌انگلستان اعلام داشت در تیم تیراندازی بریتانیا برای بازیهای المپیك مکزیکو علاوه بر نفرات اعلام شده قبلی یك قهرمان شصت و دو ساله بنام چارلز سکتون نیز شرکت خواهد کرد . چارلز سکتون برنده‌مدال‌طلا درمسابقات تیراندازی سال ۱۹۶۶ کشورهای مشترك المنافع انگلیس می‌باشد.

*** مکزیکو (مکزیك)**

رافائل سولانا، سخنگوی‌رسمی کمیته المپیك مکزیك اعلام‌داشت تاروز گذشته ۱۱۲ کشورتقاضای شرکت‌دربازیهای المپیك‌مکزیکو را قبول کرده‌اند . وی افزود با مقایسه این رقم‌با تعداد۹۴ کشور شرکت کننده در بازیهای‌توکیو، رقم ۱۱۲ برای بازیهای المپیك یك رکورد محسوب می‌شود .

*** رکلنهاسن (آلمان غربی)**

تیم فوتبال المپیك ژاپن در یك دیدار دوستانه با تیم‌فوتبال آماتور آلمان غربی‌بانتیجه (۶۰۰) براین تیم پیروز شد . نتیجه مسابقه نخست این دو تیم که دو روز قبل انجام شده بود (۱-۴) بسود آلمان بوده است .بازیکنان ژاپن از این قرار بودند .

هاماساکی، میاموتوی، یاماگوچی کامی ، تومیزاوا ، اوجی ، واتانابه کاماموتو ، کاواهارا ،یوجوچی ، سوجیماما .

ساعت ده وچهل‌وپنج دقیقه بعد از ظهر جمعه بیست نفر از اسکی‌بازان کشور لبنان‌جهت شرکت‌دراولین‌جشنواره اسکی روی آب باهواپیمای جت بوئینك ۷۲۷ هواپیمائی ملی ایران از بیروت وارد تهران شده‌اند .

خبرهای روز

وزیر اقتصاد باهیئتی از صاحبان‌صنایع بکابل میرود

روز پنجشنبه این هفته آقای عالیخانی وزیر اقتصاد درراس‌هیئتی مرکب‌از پنجاه‌نفرازصاحبان صنایع بکابل خواهد رفت .

ایران در نمایشگاه بین‌المللی کابل که‌بمناسبت‌پنجاهمین سالگرد استقلال افغانستان‌برپامیشودغرفه‌ای بوسعت دوهزار متر مربع دارد که ۶۹ واحد صنعتی نمونه هائی از مصنوعات خود را درآن بمعرض نمایش میگذارند .

نمایشگاه کابل روزدوم شهریور ماه گشایش مییابد ودر اولین شب یك‌ضیافت بزرك از طرف ایران ترتیب داده میشود واین شب بنام «شب‌ایران» نامگذاری شده است.

مدیران صنایع ایران در کابل مذاکراتی جهت فروش کالا و مصنوعات خود انجام خواهند داد.

اعطای نشان

باستدعای وزارت اطلاعات آقای «کوارونی» رئیس کل سازمان‌رادیو تلویزیون ایتالیا بدریافت یك‌قطعه نشان درجه دوم همایون مفتخر گردید .

فعالیت های نامبرده در پخش مراسم فرخنده‌تاجگذاری موردتوجه خطیر ملوکانه واقع گردیده بود. نشان مذکور طی مراسمی در رم بوی اعطاء گردید .

بهترین سربازان

در اردوهای ۲۱ روزه آموزش نظام حین تحصیل دانشجویان دانشگاههای تهران دانشجویان دانشکده اقتصاد دانشگاه تهران لقب بهترین سربازان را گرفتند و بهمن جهت جوائزی‌به‌آنان‌اهداء شد .

بازدید دانشجویان

۲۰۰ نفر از دانشجویان ایرانی مقیم خارج و دانشجویان ممتاز دانشگاه های کشور بدعوت بانك کشاورزی ایران درمحل پلاژبابلسر پذیرائی شدند .

دراین پذیرائی که بمدت دوروز ادامه داشت درزمینه نتایج پرداخت های وام بانك کشاورزی بزارعین کشور اطلاعاتی‌دراختیار دانشجویان قرار داده شد .

هوای شمال بارانی است

گزارشهای‌رسیده از خبرنگاران ما در شهر های شمالی حاکیست که‌از دیروز هوای این مناطق ابری‌وبارانی شده وبارندگی دربعضی نقاط گیلان و مازندران هنوز ادامه دارد .

جشن در باشگاه سازمان آب

بمناسبت انتصاب آقای منوچهر صلاحی بسمت‌مدیرکل بودجه‌وسازمان وزارت اطلاعات شب گذشته مجلس جشنی در باشگاه سازمان آب تهران برپا شد . در این جشن که از طرف آقای علی میکده ترتیب یافته بود ، چند تن از وزیران کابینه، معاونان وزارتخانه ها و گروهی از شخصیت های مملکتی شرکت داشتند این‌جشن تا پاسی از شب ادامه داشت .

عزیمت به ژنو

سناتور دکتر عباس نفیسی دبیر کل جمعیت شیروخورشید سرخ برای شرکت در جلسات کمیته اجرائیه اتحاد صلیب سرخ و هلال احمر وشیروخورشید سرخ ایران و همچنین حضوردرجلسات‌بهداشت و امور اجتماعی که در ژنو تشکیل میشود فردا عازم ژنو میگردد،ضمنا دکتر نفیسی در کنفرانسی که از پانزده نماینده کشورهای عضو اتحادیه برای میز گرددعوت‌شده‌اند شرکت خواهد نمود .

بازگشت

آقای‌عصار معاون نخست‌وزیر و رئیس سازمان اوقاف که‌برای بازدید ازعملیات عمرانی و سازمان اوقاف به‌همدان عزیمت کرده بود بتهران بازگشت .

بازدیدشاهنشاه از واحدتکاور

شاهنشاه آریامهر و والاحضرت همایون ولیعهد پیش از ظهر امروز از عملیات کوهستانی واحد«تکاور» گارد شاهنشاهی در ارتفاعات پلور و آب‌اسك دیدن فرمودند و گواهینامه ها و جوائز فارغ‌التحصیلان این دوره را مرحمت کردند .

آقایان امیر عباس هویدا نخست‌وزیرجعفرشریف‌امامی‌رئیس مجلس سنا ، تیمسارارتشبددکتر بهرام‌آریانا رئیس ستاد بزرك ارتشتاران ، فرماندهان نیرو های‌سه گانه وگروهی از شخصیت های‌مملکتی با بانوانشان در این مراسم افتخار حضور داشتند. حضرت شیخ‌صقربن‌محمدبن سالم القاسمی حاکم راس‌الخیمه نیز دراین مراسم افتخار حضور داشت .

در ساعت ۹ و۳۵ دقیقه هلیکوپتر حامل شاهنشاه آریامهر و والاحضرت همایون ولایتعهد در منطقه عملیات‌به زمین نشست وپس از تشریفات نظامی شاهنشاه و والاحضرت ولایتعهد با اتومبیل بجایگاه مخصوص‌تشریف فرما شدند .

*** گزارش فرمانده گارد**

تیمسار سرلشکر هاشمی نژاد فرمانده گارد شاهنشاهی با کسب اجازه از پیشگاه شاهنشاه گزارشی باین شرح معروض‌داشت :

«شاهنشاها :برای افسران ودرجه داران وسربازان گارد شاهنشاهی جای بسی سربلندی است که‌امروز خدایگان‌شاهنشاه ایران زمین و والاحضرت همایون ولایتعهد آنان راسرفراز فرموده‌اند . گارد شاهنشاهی همیشه اماده جانبازی وفداکاری در راه نگهبانی کهن آئین شاهنشاهی‌ایران زمین‌بوده‌و برای امادگی در پیشبرد چنین آرمان بزرگی از هیچ کوششی فروگذار نکرده و کارهائی که امروز در پیشگاه بزرك ارتشتاران میگذرد نمونه‌ای از امادگی و سازندگی‌این جانبازان میباشد . افسران‌ودرجه داران و سربازان گارد شاهنشاهی با باوری ژرفو به‌پیروی از خوی سربازی خود باسرافرازی وسربلندی آن چنان می اندیشند که‌جانبازی در راه شاهنشاه‌آریامهروخاندان‌شکوهمند پهلوی بزرك ترین ارمان انها است زیرا خدایگان شاهنشاه آریامهر وشهبانوی گرامی‌ونیکو کار ایران که زندگی خود رادر راه آسایش وسربلندی مردم ایران‌زمین میگذرانند همواره خداوندتوانا‌وداد گستر نگهدارشان بوده‌وجانبازی در راه آنان آرزوی این پیشتازان‌جانباز میباشدتکاوران گارد شاهنشاهی که‌درپایان‌نمایش امروز سرافرازی بدریافت گواهی نامه‌های‌خودبه گروه‌پیشتازان‌جانباز گارد شاهنشاه‌آریامهر می‌پیوندند بفرمان خون وسرشت نژاد خویش پیوند ناگسستنی خود را استوار نموده وسرافرازانه بخویش می‌بالند که‌ازگروه پاسداران کهن آئین شاهنشاهی‌ایران‌زمین‌هستند.

*** عملیات**

سپس سرکار سرگرد ستاد سلیمیان رئیس رکن سوم گارد شاهنشاهی گزارش اموزشی را بشرفعرض رسانید و انگاه برنامه عملیات‌خارق‌العاده‌ومهیج کوهستانی شامل بالا رفتن از کوه هاوعملیات فرود «راپل » عبور از سیم های نقاله که از قله کوه تا جایگاه مخصوص کشیده شده بود ،بردن زخمی ها از سیم‌های نقاله که در ارتفاع ۱۲۰۰ متری بین دو قله کوه کشیده شده‌بود ، کشتی‌جودو و نمایشات کاراته انجام گردید که بینهایت مورد توجه وتحسین قرار گرفت .

در پایان این عملیات شاهنشاه گواهینامه ها و جوایز فارغ - التحصیلان دوره تکاور را اعطاء فرمودند سپس ائین نیایش‌بوسیله واحد تکاور انجام شد .

در ساعت ۱۲ شاهنشاه ووالاحضرت ولیعهد با هلیکوپتر به کاخ‌نیاوران عزیمت فرمودند .

جناره‌خلبان‌شهیدایرانی

ستوان یکم داراب امیریزدگرد نام افسر ایرانی است‌که پنجشنبه شب گذشته‌در اثرسقوط‌هلیکوپتر در تکزاس ایالات متحده آمریکا کشته شد .

در این حادثه یك افسر ایرانی بنام ستوان یکم کیکاوس صالحی مجروح گردید .

خبر این حادثه دیروزاختصاصا از قول خبرگزاریها در اطلاعات چاپ شد .

گزارش خبرنگار اطلاعات‌حاکیست که جریان حادثه سقوط هواپیماو کشته‌شدن ستوان‌یکم‌امیریزدگرد بلافاصله باطلاع اقوام‌وخویشاوندان مرحوم مذکور رسید و بقراراطلاع جنازه وی ظرف ۷۴ساعت آینده بتهران منتقل خواهد شد .

از جزئیات این حادثه فاکوار هنوز اطلاعات دقیقی در اختیار خبرنگاران گذاشته نشده است و خبرگزاریهای خارجی فقط خبر دادند که این حادثه پنجشنبه‌شب گذشته در ناحیه «فورت‌ولترز» در تکزاس اتفاق افتاد .

ستوان یکم کیکاوس صالحی که در این حادثه مجروح گردیده بنابر اظهار یك سخنگوی نظامی آمریکا دچار سوختگی شدید گردیده است و هم‌اکنون در بیمارستان نظامی «بروك» در «سان آنتونیو» در تکزاس ستری‌است.

مرحوم ستوان یکم داراب امیر- یزدگرد درسال ۱۳۲۰ در تهران متولد گردیده بود و قبل از عزیمت به‌امریکا از ستاد نیروی زمینی به نیروی هواپیمائی‌نیروی زمینی‌منتقل گردید وی‌از جمله‌شاگردان‌ممتازی بود که برای فراگرفتن فن خلبانی هلیکوپتر انتخاب و بامریکارفت.

درنواحی‌که جهت جنگلکاری اطراف تهران‌اختصاص‌یافته

اراضی ساختمانی ملی نمیشود

*** اراضی اطراف‌جادهٔ‌آبعلی جنگلکاری میشود**

*** در اراضی ملی شده‌پروانه ساختمانی داده نمیشود**

بدنبال خبر دیروز در مورد ملی کردن دوهزار هکتار اراضی جدید در امتداد جنگلهای احداثی اطراف‌تهران خبرنگار ماگزارش میدهد. طبق طرح ایجاد جنگلهای جدید در نظر است‌که پارك‌جنگلی لویزان‌تاسرحد سدفرحناز (لتیان) امتداد یابد وازطرفی جنگل احداثی درسرخه حصار نیز در حدود ۳۰۰هکتار گسترش‌خواهدیافت.وباین ترتیب اراضی‌دوطرف‌جاده‌آبعلی‌تبدیل بجنگل شده واین جاده از وسط‌جنگل عبور خواهد کرد .

قطعات کوچك

یك مقام مسئول بخبرنگار ما اظهار داشت : در طول این اراضی چنانچه قطعات کوچك ساختمانی وجود داشته باشد از مستثنیات قانون بوده وجزو اراضی ملی‌شده محسوب نخواهدشد.

خبرنگار ما اضافه میکند : در حال حاضر پروانه ساختمان در دوهزار هکتار اراضی‌جدید اطراف‌تهران داده نمی شود و در صورتی که صاحبان اینگونه اراضی اعتراض داشته باشند بایداعتراض‌خودراظرف مدت قانونی به هیئت پنج نفری‌تسلیم نمایند .

تاکنون تعدادی از صاحبان زمین های شمس‌آباد که در جنوب و شرق پارك‌جنگلی‌لویزان‌قراردارد اعتراضاتی به‌هیئت پنج‌نفری تسلیم داشته‌اندکه رای برحقانیت آنان‌صادر شده‌است.

*** نوار سبز**

باطرح‌ایجاد جنگلهای‌جدید قسمت های بزرگی از تهران با نواری به وسعت ۴۱۵۰هکتارفضای سبزمحاصره خواهد شد .

در حال‌حاضر پارك جنگلی لویزان که‌وسعت آن۷۰۰ هکتار است‌به ۱۷۰۰ هکتار و پارك آریامهر که وسعت آن ۱۰۰۰ هکتار و در غرب تهران است به ۱۴۰۰ هکتار و ۳۰۰ هکتار اراضی سرخه حصار به ۶۰۰ هکتار افزایش خواهد یافت .

ضمنا ۳۰۰ هکتار اراضی جدید در اطراف تهران‌نیزتبدیل‌به جنگل‌خواهد شد و ۱۴۰ هکتار اراضی فرودگاه مهرآباد که تبدیل بجنگل شده از جنوب و غرب گسترش خواهد یافت.

با برنامه هائیکه در دست تهیه است کانال‌کشی و لوله‌کشی برای‌کلیه جنگلهای اطراف تهران درنظر گرفته شده است .

هیئت های ثبت نام در فرمانداریها تشکیل شد

بامعرفی نامزد های‌نمایندگی انجمن های شهر از طرف حزب ایران‌نوین و اعلام معرفی نامزد های انتخاباتی برای تمام شهر ها ازطرف دبیر کل حزب مردم‌انتخابات انجمن های شهروارد مرحله تازه‌ای‌ازفعالیت ها ومبارزات انتخاباتی شد .

حزب‌ایران نوین کلیه‌واحد های خود رادرسراسر کشور تجهیز کرده‌است و با تشکیل یك ستاد انتخاباتی مرتبا در جریان انتخابات قرار دارد .

حزب مردم نیز بعد از مذاکرات کمیته مرکزی‌با نخست‌وزیر عملا تاپایان‌هفته وارد مبارزه خواهد شد فرمانداران در سراسر کشور طبق‌دستورالعمل‌وزارت کشور مشغول تشکیل هیئت های ثبت نام هستند تاپس فردا محل شعب ثبت نام وصدور کارت‌انتخابات تعیین و در شهر ها اعلام میشود وبدنبال آن کمیسیون های پنج‌نفری برای بررسی وضع‌داوطلبان وکاندیدا های انجمن های شهر درشهرها تشکیل می‌گردد.

*** داوطلبان**

خبرنگارما گزارش میدهد : طبق‌قانون هر یك از اهالی‌شهر ها در صورت حائز بودن‌شرایط انتخاب شونده می تواند خودرا داوطلب نمایندگی انجمن شهر معرفی نماید این معرفی باید با امضای گروهی از ساکنین شهر صورت گیرد.

خبرنگار ما میافزاید :داوطلبی نمایندگی‌انجمنهای شهراختصاصی به‌احزاب ندارد . کاندیدا های منفرد و غیر حزبی نیز می‌توانند برای نمایندگی انجمن های‌شهر فعالیت کنند.

*** آغاز کار**

آقای عباس فروتن سخنگوی حزب ایران نوین امروز اعلام داشت : این حزب از صبح امروز با تشکیل ستاد انتخاباتی خاصی برای‌انجام انتخابات انجمن های شهر مبارزه انتخاباتی خود را آغاز کرد .

از نظر تسلط‌بیشتر حزب درجریان انتخابات تمام کشور به سه منطقه تقسیم گردید و ترتیبی‌داده شده‌است تمام فعالیتهای انتخاباتی روی تابلو هایی که در این مرکز نصب گردیده است ثبت گردد .

همچنین از امروز که دکتر جواد سعید عضو هیئت اجرایی و مسئول امور استانهای حزب ایران نوین که بسمت مسئول انتخابات استان ها برگزیده شده و همچنین آقای کریم پاشا بهادری که مسئولیت ستاد انتخاباتی را بعهده دارند کار خود را آغاز کردند .

*** نامزدهای ایده**

شب گذشته نامزد های انتخاباتی حزب‌ایران نوین برای انجمن شهردر شهرستان ایده بشرح زیراعلام شدند.

آقایان : میرزاعلی اکبری ، حاج محمدعلی حسین پور ، آقاجان‌صانعی امان‌الله کریم‌پور، محمد علی حقیقت ابوطلب فرحی .

*** عضو حزب نیستند**

خبرنگار ما میافزاید : شش نفراز نامزد های‌نمایندگی انجمن‌شهر تهران که از طرف حزب ایران نوین اعلام شده است عضو حزب ایران نوین نیستند لیکن بنا به اظهار سخنگوی حزب این عده نسبت به حزب ایران نوین و هدفهای آن تمایلاتی دارند.

۶نفر نامزد هائی که عضو حزب نیستند عبارتنداز آقایان: نصیرالدین خواجوی - علی‌اکبر خسروشاهی ، علی سپهر، بانو طلعت سرابندی- استبانیان و هوشنك سیمون

*** ملاقات بانخست وزیر**

خبرنگار سیاسی اطلاعات گزارش میدهد:

عصر امروز اعضای کمیته‌مرکزی حزب مردم باتفاق آقای پروفسور عدل دبیر کل حزب با آقای‌نخست وزیر ملاقات میکنند .این عده دراین ملاقات در باره عدم دخالت ماموران دولت در انتخابات‌انجمن شهرونحوه آزادی این‌انتخابات‌با آقای‌نخست‌وزیر مذاکره خواهند کرد . بقرار اطلاع مقامات حزب مردم‌چنانکه دولت در این‌زمینه‌به حزب مردم اطمینان وتضمین کافی بدهد حزب مردم برای شرکت‌در انتخابات انجمن شهرتصمیم‌خواهد گرفت. گزارش‌خبرنگار اطلاعات حاکیست که‌دیشب جلسه کمیته مرکزی حزب‌مردم در محل‌حزب با حضور دبیر کل تشکیل گردیدو پیرامون انتخابات انجمن شهر مذاکرات مفصلی انجام‌گرفت.

*** معرفی میکنیم**

سناتور پروفسور عدل دبیر کل حزب مردم امروز به خبرنگار ما گفت : کمیته مرکزی حزب‌مردم مطالعات خود را انجام داده و ما برای تمام شهر ها نامزد های نمایندگی انجمن شهر معرفی خواهیم کرد واین کار تاچند روز دیگرانجام خواهدشد . دبیر کل حزب مردم در پاسخ خبرنگار مادر باره ملاقات بانخست‌وزیر گفت: ملاقات امروز عصر اعضای کمیته مرکزی حزب بانخست‌وزیر یك ملاقات‌عادی‌است‌وبیشتر برای‌اینست که‌رئیس‌دولت آزادی کامل‌انتخابات را تضمین کند تا ماشروع به‌کار کنیم.

*** نظر کاندیداها**

خبرنگار اجتماعی اطلاعات‌امروز باچندتن از نامزدهای حزب‌ایران نوین که برای نمایندگی انجمن شهر تهران معرفی شده‌اندتماس گرفت‌ونظرآنان را در باره‌مسائل شهری سئوال کرد .

آقای علی‌اکبرحسروشاهی که یکی ازاعضای‌قدیمی‌اطاق‌بازرگانی تهران میباشد در مورد برنامه کار خود امروز به‌خبرنگارما گفت:

*** نقشه جامع**

من عضو حزب ایران نوین نیستم بلکه جزو ۲۲ در صد غیر حزبی میباشم . من قبلا با برنامه حزب‌ایران نوین آشنا شده‌بودم و مراتب همکاری و تفاهم خود را بدبیر کل حزب اعلام نمودم‌دیروز هم‌درروزنامه‌متوجه‌شدم که‌همکاری وتفاهم من مورد قبول قرارگرفته و اسم من نیز در لیست‌حزب‌ایران نوین اعلام‌شده‌است.در موردشهر تهران و وظیفه انجمن شهر باید نکته‌ای را تذکر دهم وان اینست که‌انجمن شهر تهران از نظر عمران و آبادی بر خلاف انجمن های قبلی در چهارچوب نقشه‌جامع شهر تهران قرار خواهند داشت موفقیت انجمن در این‌خواهدبود که‌این نقشه را سریع‌تر ودقیق‌تر بموقع اجرابگذارد و کوشش کند که قسمت های مورد احتیاج هر چه‌زودتر بمرحله عمل‌درآید و حداقل تاسال ۱۳۵۰ که جشن دو هزار وپانصدساله‌شاهنشاهی‌ایران برگذارمیشودتهران‌وضع ابرومندی پیداکند وشهری‌درخور پایتخت ملت کهنسال ایران گردد . اگر نقشه‌جامع۲۵ ساله هدف‌طولانی‌ما است سال ۱۳۵۰ هدف فوری‌و نزدیك ماخواهدبود.

*** ترافیك**

آقای مسعود همایونی معاون دبیر کل حزب ایران نوین در سازمان کارگران گفت :

من سالها از اینکه مشکلاتی برای اهالی تهران باقی مانده رنج برده‌ام واگر به پشتیبانی اهالی محترم تهران به انجمن شهر تهران راه یابم میدانم چطور این مشکلات را حل کنم یکی از نمونه‌های مشکلات اهالی تهران مساله ترافیك شهر و خدماتی است که شهرداری در بهبود آن میتواند انجام دهد اما نمیدهد . همینطور سایر مشکلات که بخوبی قابل حل است منتها دلسوز میخواهد .

*** برنامه حزب**

محمدحسین رستکار رازی موسس انجمن شهناز، و دبیر شورایعالی‌شهر، عضو انجمن داودیه‌گفت‌در انجمن‌شهر تهران برنامه حزب‌برنامه کارمن است وی افزود :به‌ناراحتی های‌اجتماعی محلات واقف است و تا قدرت دارد، برای تامین نیازمندیهای مردم محلات اقدام خواهد کرد .

*** رفع مشکلات**

آقای نصیرالدین خواجوی کاندیدای منفرد انجمن شهر تهران ومعاون‌اسبق وزارت‌کشور به خبرنگار اطلاعات گفت برای تامین نظرات مردم و رفع‌مشکلات محلی و شهری در سراسر محلات تهران انجمن شهر میتواند قدم هائی بردارد .

*** نظرات مردم**

رحمت‌الله سلیمی‌پور، رئیس‌انجمن محلی شرق باغ‌صبا ، اظهار داشت که مشکلات محلی شهرتهران رابوسیله مردم محلات بهتر میتوان حل کرد .

برنامه حزبی

آقای قاضی لیسانسیه حقوق ، وکیل‌پایه یك دادگستری ،وعضو حزب ایران‌نوین امروزگفت :چون کلیه امور مربوط به مشکلات‌مردم پایتخت قبلا با دقت کامل در حزب ایران‌نوین بررسی‌میشود درصورت احراز موفقیت‌بااطلاعاتی که‌بمسائل حقوقی‌واجتماعی‌و بخصوص‌مشکلات اصناف دارم ، امیدوارم بسهم خودم بتوانم با همکاری اعضای انجمن‌در پیشرفت برنامه های مترقی حزبی نقشی داشته باشم .

دکتر احمد فلسفی جراح واستاد دانشگاه ، یکی از کاندیدا های حزبی است وعقیده‌دارد که بااجرای برنامه های حزبی باید با کمك انجمن‌شهر وضع بیمارستان های تهران از صورت موجود خارج گردد .

آقای محمدرضا سعادت رئیس اتحادیه صنف فروشندگان لبنیات، مشاور عالی شورای اصناف مشاور شرکت توزیع لبنیات است . وی که در حزب ایران‌نوین نیزعضویت دارد و درزمینه مسائل و مشکلات مالیاتی ، صنفی و بیمه . حدود صنفی ،و پروانه کسب مطالعات و تجربه کافی دارد . آقای سعادت امروز اعلام کرد که‌در انجمن‌شهر مجری برنامه های حزبی بوده از حقوق‌اصناف‌تهران جانبداری‌خواهد کرد .

نامزدهای نمایندگی انجمن‌شهر تهران

سمت ۸ نفر از نامزد های انتخابات انجمن شهر تهران در شماره‌دیروز اشتباه چاپ شده بود که در زیر ضمن چاپ مجدد اسامی کلیه‌نامزد های نمایندگی انجمن شهر تهران و مشخصات آنان ، این اشتباه تصحیح میشود .

۱- آقای حسین‌فرهودی -معاون اسبق وزارت کشور .
۲- آقای نصیرالدین خواجوی- قاضی بازنشسته .
۳- آقای علی‌اکبر خسروشاهی- عضو اطاق بازرگانی .
۴- آقای ابوالقاسم تفضلی -وکیل دادگستری .
۵- آقای رشید نادرخانی -سرتیپ بازنشسته .
۶- آقای علی سپهر - مدیر روزنامه دیپلمات .
۷- آقای محمدحسین رستگارازی - عضو شورای عالی شهر .
۸- آقای داود فلاح - رئیس‌انجمن محلی جنوب غرب تهران .
۹- بانو ایران‌شیخ - نماینده‌مجلس موسسان از تهران .
۱۰- بانو اعظم شایسته - دکتر حقوق سیاسی .
۱۱- بانو تاج‌الملوك سمیعی -نماینده اهالی رشت در مجلس موسسان .
۱۲- بانو طلعت سرابندی -خانه‌دار .
۱۳- آقای دکتر احمد فلسفی -استاد دانشگاه .
۱۴- آقای جعفرالیاسوند -عضوخانه کارگر .
۱۵- آقای دکتر رشید یاسمی-استاد دانشگاه وقائم‌مقام مدیرعامل انجمن بهداری تهران .
۱۶- آقای‌رضا سعادت‌فر-رئیس‌صنف لبنیات .
۱۷- آقای سیدآقا کیائی -بازرگان .
۱۸- آقای‌دکتر بوذرجمهرمهر-استاد دانشگاه .
۱۹- آقای ناصر اولیائی -بازرگان .
۲۰- آقای محسن اشتهاردی -مدیر کارخانجات آزمایش .
۲۱- آقای رستم استپانیان -مدیر روزنامه آلیك .
۲۲- آقای هوشنك سیحون -مهندس آرشیتکت .
۲۳- آقای مسعود همایونی -دکتر حقوق .
۲۴- آقای محمد تقی قاضی -وکیل دادگستری .
۲۵- آقای نصرت‌الله لطفی -عضو خانه کارگر .
۲۶- آقای عنایت بهبهانی-مدیر کارخانجات جنرال .
۲۷- آقای‌رحمت‌الله سلیمی‌پور-رئیس انجمن محلی .
۲۸- آقای احمد نوربخش- -بازرگان شهرری .
۲۹- آقای احمد یعقوبی -وکیل دادگستری .
۳۰- آقای ابراهیم‌توفیقی -عضو خانه کارگر .

آموزشگاه بهیاری ۲۵ شهریور وبیمارستان رضا پهلوی وابسته به جمعیت شیرو خورشید سرخ رضائیه موردبازدید علیاحضرت شهبانو قرار

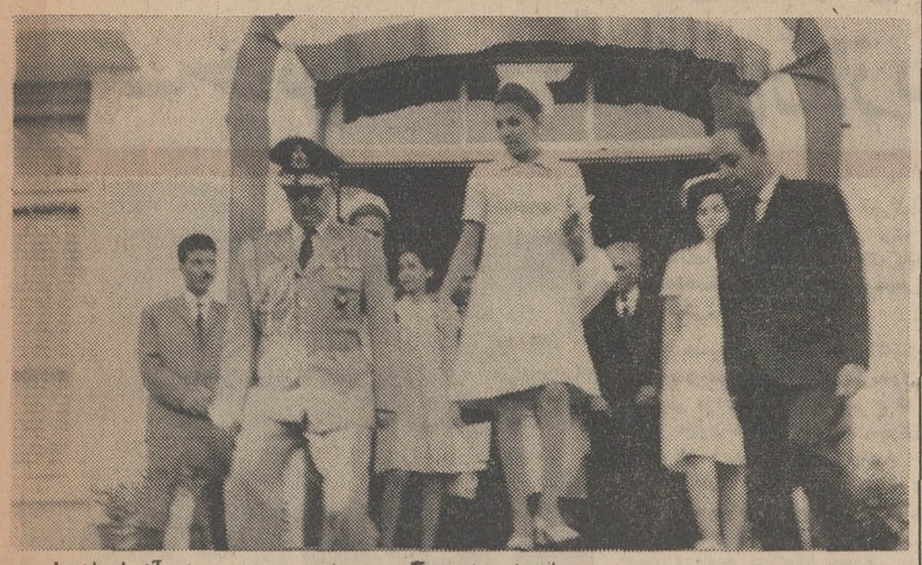

هنگام تشریف فرمائی علیاحضرت شهبانو به رضائیه در میان صفوف فشرده مستقبلین هیئت مرکزی جمعیت‌شیرو خورشیدسرخ‌رضائیه و آقای خطیبی بهمراه‌جوانان‌عضو سازمان شیروخورشید که برای بزرگداشت‌تشریف‌فرمائی‌شهبانوی خود با دسته های گل اجتماع کرده‌بودند حضور داشتند.یکی ا زبرنامه هائی که‌برای علیاحضرت شهبانو در رضائیه‌ترتیب داده‌شده بود بازدید از اموزشگاه‌بهیاری ۲۵ شهریور وبیمارستان‌رضاپهلوی بود انروز روز بزرگی بودبرای پزشکان . پرستاران ، بهیاران- بیماران و قاطبه کارکنان‌بیمارستان رضاپهلوی وشیروخورشید سرخ رضائیه زیرا علیاحضرت شهبانوی انسان دوست ایران با قدوم پر برکت خود بیمارستان انها را مزین می فرمودند و این‌افتخاری بود بس بزرك برای آنها .زمانی که‌شهبانو به محوطه بیمارستان نزول اجلال فرمودند اشك‌شوق در دیدگان فرشتگان سپیدپوش حلقه زده بود در این مراسم‌ابتدا آقای جم مدیرعامل جمعیت شیرو خورشیدسرخ آذربایجان غربی گزارشی معروض داشت و بعداز آن علیاحضرت شهبانو به اتفاق همراهان از بخش هاوقسمت های مختلفه بیمارستان رضا پهلوی و اموزشگاه بهیاری ۲۵ شهریور بازدید به عمل‌آورده و ضمن‌عیادت بیماران کمال خرسندی ورضایت خود راازطرز کار ووضع‌بیمارستان ابراز فرمودند . عکس بالاهنگام خروج از آموزشگاه بهیاری ۲۵ شهریوربرداشته‌شده‌و آقای‌خطیبی مدیرعامل جمعیت شیرو خورشید سرخ افتخار حضور دارد .

مجالس جشن

بمناسبت سالگردروز تاریخی و قیام ۲۸ مرداد ، در سراسر محلات ، خیابانها ، واحد های کارگری‌،اجتماعی‌تهران برگزاری مراسم جشن‌شروع گردیده ودر این مراسم‌شرکت‌کنندگان برای بزرگداشت خاطره ۲۸ مرداد اقدام میکنند .

*** تجلیل از شهدا**

بدعوت وزیر دربار و درآستانه سالگرد روز ۲۸ مرداد ، صدها نفراز افراد برای تجلیل از شهدای روز مزبور به گورستان متروکه مسگرآباد دعوت شده‌اند . در این مراسم کلیه افرادی که در قیام روز مزبور نقشی داشته‌اند شرکت خواهند جست .

*** برنامه معلمین**

۱- عصر امروز نمایندگان‌معلمان تهران در مراسم تجلیل وزارت دربار شاهنشاهی از شهدای قیام ملی ۲۸ مرداد شرکت کرده و تاجهای گل نثار آرامگاه شهدا خواهند کرد .

۲- بامداد فردا نمایندگان سپاهیان دانش و گروه کثیری از معلمان نواحی مختلف آموزش‌و پرورش در مراسم تجلیل‌ازشهدای قیام ملی در میدان ۲۸مردادحضور خواهند یافت و ضمن نثار تاج گل نماینده معلمان سخنرانی خواهد کرد .

*** اطلاعیه حزب ایران نوین**

اعضاء هیئت اجرائی حزب ایران نوین ، وزرا و نمایندگان مجلس شورایملی و سایر مسئولان‌حزبی که در تهران حضور دارندازساعت ۶و سه ربع بامداد روز دو شنبه جهت اجرای مراسم احترام در محل شرکت بیمه ایران حضور خواهند یافت و از انجا بطوردسته جمعی بطرف میدان مخبرالدوله حرکت خواهند کرد .

دراین میدان ضمن نثار تاج گل هائی بپای مجسمه یادبود قیام‌ملی ۲۸ مرداد دبیر کل حزب سخنانی ایراد خواهد کرد و مراسم‌احترام انجام خواهد یافت .

*** در اصناف**

دبیرخانه شورایعالی اصناف‌امروز اعلام کرد که در کلیه اتحادیه‌های صنفی ، در محل شورا ، مراسم مخصوص روز ۲۸ مرداد برگزار میگردد .

*** در محلات**

دبیرخانه‌شورای انجمن‌های‌محلی تهران امروز اعلام کرد که‌در محلات تهران منجمله در دویست انجمن محلی مراسم‌روز۲۸ مرداد برپامیشود و از ساکنان محلات درخواست‌شده تادراین مراسم‌شرکت جویند .

*** در شهرداری**

امسال برنامه جشن ۲۸ مردادد‌ر شهرداری بصورت خاصی برگزار میگردد شهرداری ورود افراد را به مراکزی که جشن در آنجا برگزار میگردد آزاد اعلام کرده و از کسی نیزرسمادعوت‌ننموده است‌ومسئولان عقیده دارند که شرکت در جشن های ملی نیازی بدعوت ندارد ومردم باید خودشان دراین جشن حاضر شرکت جویند ، جشن امسال شهرداری روز ۲۸ مرداد در پارك شهر برگزار میگردد .

*** در آتش نشانی**

اداره آتش‌نشانی امروز اعلام کرد که بمناسبت روز تاریخی ۲۸ مرداد کوهنوردان آتش نشانی به قله توچال صعودکرده‌اندو درساعت‌هفت امشب در قله آتش بازی و آتش افروزی خواهند کرد . آتش نشانی اعلام‌داشت که این‌مراسم ازسراسر تهران و حتی ازنقاط دورترنیز قابل رویت خواهد بود .

روسای جدید

بقیه از صفحه اول

بطوریکه خبرنگار دانشگاهی ما کسب‌اطلاع کرده است مطالعات هیئت امناء دانشگاه تهران روی قبول استعفای آقای‌دکترجهانشاه صالح از ریاست دانشگاه ظاهرا به تصمیم نهائی رسیده‌است‌و مطالعه‌برای انتخاب‌جانشین‌ایشان ادامه دارد.

*** تشکیل هیئت امنا**

هیئت‌امناء دانشگاه صنعتی‌آریامهر ساعت هشت‌ونیم‌بامداد روزسه‌شنبه ۲۹ مرداد در دفتر اقای‌اسدالله‌علم تشکیل جلسه خواهد داد و رئیس جدید دانشگاه آریامهر را انتخاب میکند .همچنین‌هیئت‌امناء دانشگاه تهران‌نیز در ساعت ۱۲ همانروزدر محل دانشگاه تهران بریاست‌آقای نخست‌وزیر تشکیل خواهد شد .

گزارش خبرنگار ما حاکی‌است که هیئت‌امناء بقیه دانشگاه ها بتدریج بعداز هیئت‌های فوق‌درعرض هفته جاری و آینده تشکیل‌خواهد شد .

اطلاعیه وزارت کشاورزی

وزارت کشاورزی جهت مبارزه باآفات اشجار و محصولات زراعی در شهرستان کرج دو اکیپ مجهز بوسائل مبارزه اعم از سم‌و سمپاش در دوناحیه کرج‌و شهریار (علیشاه‌عوض) مستقر نموده است باغداران و کشاورزان میتوانند برای تشخیص آفات و راهنمائی در مبارزه باآفات اشجار و مزارع خود به اکیپ های مزبور مراجعه نمایند .

در صورتی که تهیه سم و وسائل کار جهت مبارزه توسط متقاضی مقدور نباشد با درخواست کشاورز ذی‌نفع نسبت به سمپاشی اقدام و بهای سم و همچنین کارمزد عملیات برابر تعرفه کلی دریافت خواهد گردید .

باغداران و کشاورزان میتوانند از تسهیلاتی که در انجام این منظور فراهم گردیده حداکثر استفاده را در جهت حفظ محصول و انجام مبارزه بموقع علیه آفات مختلف در باغات و مزارع مربوطه بعمل آورند . م‌الف ۵۲۴۳

وزیر کشاورزی . حسن زاهدی

تبریکات

تیمسار سپهبد سیوشانسی

بانهایت مسرت ارتقاء جنابعالی را بدرجه سپهبدی تبریك عرض نموده موفقیت آن تیمسار را درراه خدمت به شاهنشاه آریامهر و میهن عزیز از درگاه خداوند آرزو دارم .

آ-۱۵۹۱۹ دکتر هرمز سروش کابلی و بانو

جناب آقای مهندس عزت‌الله تیرانداز

انتصاب جنابعالی را به مدیریت کل تاسیسات و تدارکات وزارت کشور تبریك عرض نموده و موفقیت شما را بادامه خدمت در راه انقلاب سفید شاهنشاه آریامهر و مردم ازخداوند بزرك خواستارم .

حاج غلامرضا ادیبی

تیمسار سپهبد کریملو

بانهایت مسرت ارتقاء درجه آن تیمسار معظم را از صمیم قلب تبریك عرض می نمائیم .

سرهنك خامه‌سیفی- سرهنك عبادی- سرگرد رشید قادری

آ-۱۵۹۴۷

گرمای ۴۱ درجه دیروز تهران
یک خانواده مازندرانی را از پای در آورد

مردی که نه کم می‌فروشد و نه گران ناچار شد با خانواده‌اش در زیر چادر زندگی کند!

گرمای ۴۱ درجه دیروز تهران ۶ نفر را در بیمارستان بستری کرد.

بیماری این عده که اعضای یك خانواده هستند گرمازدگی تشخیص داده شد.

غلامحسین یحیی‌زاده ۵۰ ساله پدر این خانواده گفت: در مازندران دشاورز بودم، بیمار شدم و از کار افتادم، چون شنیده بودم که در تهران برای هر آدمی کار پیدا میشود با عائله ۶ نفری خود به تهران آمدم ودراین شهر طواف شدم من به گران فروش بودم و نه کم فروش، بهمین جهت درآمدم تکافوی مخارجم را نمیکرد. بطوریکه ناچار شدم در کوی دوشان‌تپه سرایدار خانه‌ای گردم.

عائله سنگین من سبب شد که صاحبخانه اخیرا عذرم را بخواهد و من که قادر به دادن اجاره خانه نبودم درزمینی واقع درهمین محل چادری برپا کردم و به ادامه زندگی پرداختم، ولی دیشب به چادرم رفتم بمن گفتند زن و ۵ بچه‌ام از گرما بی‌حال شدند و به بیمارستان منتقل گردیدند.

شهربانو همسرو پنج فرزند این مرد هم اکنون در بیمارستان مسمومین تحت معالجه قراردارند.

آنها گفتند ساعت ۳ بعد ازظهر حالشان بهم خورد و نزدیك به مردن شدند که کسبه محل آنها را به بیمارستان رسانیدند.

آقای دکتر حسن فرزام رئیس بیمارستان مسمومین بیماری این عده را گرمازدگی تشخیص داد.

سه تن از گرمازدگان پس از معالجه

قربانی نفتکش

این اتومبیل رادیروز در دروس شمیران یك کامیون نفتکش به‌این صورت درآورد.

این اتومبیل هنگام عبور ازخیابان مرودشت دروس با این کامیون تصادف کرد. در این حادثه ۶ سرنشین اتومبیل به‌اسامی: عبدالرسول رمردیان، حمیدبنکدار، محمد مشهدی ابراهیم، حسن بنکدار، کریم روشن ورضا روشن مختصرا مجروح شدند.

در تصادف ۲ اتوبوس و یك مینی‌بوس
۲ نفر کشته و ۲ نفر مجروح شدند

روز گذشته هنگامی که اتوبوس شماره ۴۳۶۴ تهران ۳۹ برانندگی اکبر «مودب دوست بابلی» ازرشت عازم تهران بود در نزدیکی هشتگرد با اتوبوس شماره ۵۶۵۶ اردبیل ۸۸ برانندگی فریدون لطفی اذر گرگانی که از تهران بسمت قزوین حرکت میکرد تصادف نمود و سپس به مینی بوس شماره ۱۶۷۵ تهران ۳۹ برانندگی جهانگیر لشگری برخورد کرد.

دراین حادثه دو نفر از سرنشینان مینی بوس به اسامی محمدلشکری و عباس پاکزاد کسری ۶۲ ساله کشته شدند و دو نفر باسامی عذرا پاکزاد کسری و احمد لشکری زخمی گردیدند.

کرج خبرنگار اطلاعات

گناه زیبابودن!

دادستان تهران برای مرد جوانی که در خانه‌اش بر صورت همسر خود اسید پاشیده بود کیفر خواست جنائی صادر کرد.

مجازات اسید پاشی ۳ تا ۱۰ سال زندان است. برای این مردآقای کاوه بازپرس قرار مجرمیت صادر کرده است.

متهم که نسبت به همسر زیبای خود بدگمان شده بود برای این که هیچوقت «او» مورد توجه «مرد ها» قرار نگیرد بصورتش اسیدپاشید.

دریك رانندگی در ترکیه
یک ایرانی کشته‌شد

یك جوان ۱۹ ساله ایرانی در یك حادثه رانندگی در ترکیه کشته شدو یك ایرانی دیگر مجروح گردید. در این حادثه دودختر آلمانی نیز مجروح شدند.

علی باقرزاده و صمد قدس با اتومبیل شماره ۲۲۲ - ف - م.م مونیخ از آلمان رهسپار ایران شدند. آنها در میان‌راه، دو دختر جهانگرد آلمانی را که معمولا در راهها برای رسیدن از شهری به شهر دیگر از «اتومبیل سوارها» کمك می‌گیرند سوار کردند.

اتومبیل حامل این چهار نفر شب هنگام به مرز ترکیه رسید و آنها پس از انجام تشریفات گمرکی رهسپار شهر ادرنه‌شدند. درمیان راه کامیونی که با نور بالا حرکت می‌کرد قدرت دید راننده اتومبیل ایرانی را کم کرد، بطوریکه این اتومبیل به تراکتوری که فاقد چراغ‌خطر عقب‌بود تصادف نمود و درهم شکست.

در این حادثه صمد قدس کشته‌شد و سه سرنشین دیگر اتومبیل مجروح شدند. یکی از دختران آلمانی که «اریکا انکارتتس» نام دارد و ۲۹ ساله است در این حادثه یك دست و چشم خود را از دست داد.

این سه‌نفر به‌بیمارستان استانبول منتقل شدند و بستری گردیدند.

آقای هاتفی خبرنگار ما در ترکیه که این گزارش را ارسال داشته به ایرانیهائی که می‌خواهند با اتومبیل از راههای ترکیه بگذرند هشدار داده است که درشب حرکت نکنند.

۵ حادثه

در ۲۴ ساعت گذشته در تهران و حومه ۵ نفر به شرح زیر براثر حوادث مختلف جانسپردند:

* یعقوب خاکپور، عوضعلی حاج عظیمی ۳۶ ساله و عباس در حدود ۲۰ ساله در حوادث رانندگی.
* سکینه فرهی براثر سقوط از پشت بام.
* مریم ابراهیمی در نتیجه خفگی در حوض.

قتل کودکانه

دیروز هادی مهدیزاده ۷ ساله بدست برادر ۱۱ ساله‌اش کشته‌شد.

خانواده هادی برای هواخوری به گلاب‌دره شمیران رفته بودند و درهمین محل میان ۲ برادر زد و خوردی روی داد.

هادی باضربه لگد برادرش کشته‌شد.

شمیران - خبرنگار اطلاعات

در ۲ حادثه مرموز در کرج
۲ نفر جان خودرا از دست دادند

بعداز ظهر دیروز جنازه دوشیزه هفده ساله‌ای بنام عصمت محمودی که بعلت افتادن در کانال آب شاهدشت کرج خفه شده‌بود در حوالی شهر صنعتی کرج از آب گرفته شد.

چون مرگ‌وی مشکوك بنظر می‌رسید پرونده‌ای در این زمینه‌تنظیم گردید و جریان جهت روشن‌شدن واقعه تحت رسیدگی قرار گرفت.

ضمنا نیمه‌شب گذشته پیر مرد هفتاد ساله‌ای بنام حسین بعلت نامعلومی در منزل مسکونی خود واقع در حصار کرج درگذشت. چون مرگ‌وی مشکوك بنظر میرسید و امکان داشت جنایتی رخ‌داده‌باشد ازطرف شهربانی کرج پرونده‌ای تشکیل گردید تا علت مرگ متوفی معلوم گردد.

اشك پدر

پسر گمشده

یك مرد ۴۰ ساله خراسانی که پسرش از ۱۰ روز قبل گم شده مدعی‌است که‌دراین‌مدت خوراکش «اشك‌چشم» شده وجز آب چیزی‌از گلویش پائین نرفته است.

این مرد که درجستجوی پسرش به‌تهران آمده است گفت: فرزندم محمد غلامزاده ناگهان در مشهد ناپدیدشد واگر تایکی دو روز دیگر اورا پیدا نکنم از غصه‌خواهم مرد، چون گم شدن او، خوردن‌و خوابیدن رابرمن حرام کرده ومثل دیوانه ها در خیابانها و بیابان ها سرگردان شده‌ام.

این مرد اضافه کرد که درتهران اوکسی‌راندارد، اما اگر کسی از فرزندش خبری بدست آوردمیتواند به‌آگاهی مشهد خبر دهد.

اطلاعیه

سازمان جلب سیاحان بنابوظیفه قانونی و ملی خود برای گسترش سیاحت و جهانگردی علاقمند به معرفی وبهره‌برداری از همه جاذبه های جهانگردی کشور می‌باشد. از جمله این جاذبه‌ها ساختمان ها و بناهای خصوصی قدیمی است که نمونه معماری این سرزمین ومعرف ذوق و هنر و نحوه زندگی ایرانی است و سازمان جلب سیاحان برای شناساندن و تشویق مسافران و سیاحان به دیدار از آنها برنامه‌ای در دست تنظیم دارد. متاسفانه پاره‌ای از این بناها که در سراسر کشور پراکنده است هنوز ناشناخته‌مانده ودیدار از آنها برای مشتاقان ایرانی وخارجی مقدور نیست. سازمان جلب سیاحان از همه هموطنان عزیز که مالك چنین بناهای هنری واصیل ایرانی هستند یادرباره آنها اطلاع کافی دارند تقاضا دارد بناهای مزبور را باذکر خصوصیات و مشخصات هنری آن باین سازمان معرفی نمایند.

ضمن اظهار امتنان قبلی ازاین تشریك مساعی تقاضا دارد بانشانی زیر مکاتبه فرمایند.

سازمان جلب سیاحان - مدیریت مطالعات وبرنامه‌ها - خیابان وصال شیرازی - تهران م‌الف ۵۱۶۹

پیشگاه مبارك شاهنشاه آریامهر ارواحنا فداه

اتحادیه بازرگانان وپیشه‌وران تهران‌که در شهریور ماه ۳۲۰ تاسیس‌گردیده انقلاب ملی ۲۸ مرداد ۳۲ را به پیشگاه ملوکانه وملت شریف ایران تبریك عرض نموده موفقیت آن پدر تاجدار را ازخداوند متعال مسئلت داریم.

آ-۱۵۹۷۵ اتحادیه بازرگانان وپیشه‌وران‌تهران

آگهی استخدام مهندس برق ومکانیك

وزارت کشاورزی یکنفر مهندس برق و مکانیك که‌دارای شرایط عمومی استخدام مندرج درلایحه قانونی استخدام کشوری باشد از طریق امتحان و مسابقه در گروه موقت شغلی ۶ برای خدمت‌در موسسه واکسن‌وسرمسازی‌حصارك استخدام‌مینماید داوطلبان میتوانند فرم ذیل را تکمیل نموده‌همراه بادوقطعه عکس ۴×۶ حداکثر تاتاریخ ۴۷/۶/۱۴ به‌اداره کل کارگزینی وزارت کشاورزی (بلوار البزابت‌دوم) ارسال دارند. به‌تقاضاهائیکه بعداز تاریخ مذکور واصل گردد ترتیب‌اثر داده‌نخواهد شد.

داوطلبان شاغل در موسسات دولتی باید موافقت‌نامه سازمان متبوع خودرا ضمیمه فرم‌ارسال دارند.

تاریخ ومحل امتحان بعدا درهمین‌روزنامه آگهی خواهدشد. ام الف ۵۱۷۲

نام — نام خانوادگی — نام پدر

شماره شناسنامه و محل صدور — تاریخ تولد

مدرك تحصیلی — رشته تحصیلی

نوع معافیت نظام وظیفه

نشانی کامل پستی

امضاء داوطلب

۱-۳ — آ-۳۰۶۴۶

اطلاعیه موسسه آب شناسی ایران

امتحان ورودی دوره فوق لیسانس آبهای سطحی و دوره فوق لیسانس آبهای زیرزمینی روز سه‌شنبه ۴۷/۶/۵ درمحل‌ساختمان پتروشیمی دانشکده فنی دانشگاه‌تهران انجام خواهد شد. لازم است کلیه داوطلبان این دودوره جهت دریافت کارت ورودی خود روز دوشنبه ۴۷/۶/۴ به موسسه آب‌شناسی ایران -بلوار البزابت دوم - خیابان قادسی شماره ۶۴ مراجعه نمایند. م‌الف ۵۲۱۷

موسسه آب شناسی ایران

۱-۳ — آ-۳۰۶۶۶

دانشگاه پهلوی

دبیرستان دانشگاه پهلوی در سال تحصیلی ۴۸ - ۴۷ برای سال ششم متوسطه در رشته های ریاضی و طبیعی وادبی از طریق مسابقه ورودی دانش‌آموز دختر و پسر میپذیرد.

دانش‌آموزانی که معدل کل سالیانه دروس اختصاصی وزبان انگلیسی سال پنجم متوسطه آنها کمتر از ۱۵ نباشد ودرخرداد ماه قبول شده باشند میتوانند بادر دست داشتن مدارك زیر حد اکثر تا ظهر روز پنجشنبه سی ویکم مرداد ماه ۱۳۴۷ جهت ثبت نام به اداره کل پذیرش دانشگاه پهلوی مراجعه نمایند.

۱ - عکس ۴×۶ دو قطعه

۲ - یك برك رونوشت شناسنامه

۳ - ویز نمرات سال پنجم متوسطه یا فتوکپی آن

۴ - فیش بانکی بمبلغ دویست و پنجاه ریال که بحساب شماره ۴۵۲۲۰ بانك بازرگانی شعبه دانشگاه پهلوی واریز شده باشد.

مواد امتحان اختصاصی رشته ریاضی عبارت است از فیزیك، شیمی، ریاضی درحدود برنامه چهارم وپنجم رشته‌ریاضی مواد امتحان اختصاصی رشته طبیعی عبارت است از فیزیك، شیمی، طبیعی و ریاضی درحدود برنامه چهارم و پنجم طبیعی.

مواد امتحان اختصاصی رشته ادبی عبارت است از تاریخ ادبیات فارسی - تاریخ و جغرافیا، عربی، فلسفه ومنطق در حدود برنامه چهارم و پنجم رشته ادبی

از همه داوطلبان امتحان فارسی وانگلیسی نیزبعمل خواهد آمد.

تاریخ توزیع کارت شرکت در امتحان روز هفتم شهریور ماه در اداره‌کل پذیرش دانشگاه پهلوی میباشد.

تاریخ امتحان ساعت ۷ صبح روز جمعه هشتم شهریور ماه در شیراز خواهد بود محل امتحان بعدا آگهی خواهد شد.

۱ - ۳ — آ-۳۰۶۵۲۶

بزودی فردین - آذرشیوا در فیلم سلطان قلبها محصول استودیو میثاقیه

بزودی

ادری هپبورن در فیلمی که همه در انتظارش بودند تنها در تاریکی

WAIT UNTIL DARK

موزیک: هنری مانچینی / تکنی کالر رنگی

کارگردان: ترنس یانگ

محصول کمپانی برادران وارنر - سون آرتیز

آ-۳۰۶۱۶

سینما پارامونت

بزودی

این فیلم را در معرض تماشا و قضاوت همگان خواهد گذاشت و اطمینان دارد که نمایش آن موجی از تحسین و هیجان در سراسر پایتخت براه خواهد انداخت.

فیلمی بکارگردانی: ریچارد بروکس

در کمال خوشسردی

پاناویژن

In Cold Blood

Truman Capote

اقتباس از کتاب پر فروش نویسنده امریکائی: ترومن کاپوتی

فیلمی از کمپانی کلمبیا

ضمنا باطلاع میرساند تماشای این اثرشگفت برای اشخاص کمتر از ۱۸ سال ممنوع اعلام شده است

گروه سینماهای متحدتهران از همین هفته فصل سینمائی خود را آغاز میکند

بیك ایمانوردی در فیلم

پنجه آهنین

بکارگردانی: میرصمدزاده

تنها فیلمی ازبیك‌ایمانوردی‌که بخاطر عملیات خطرناك و محیرالعقولش در آن، هیچیك ازشرکت‌های بیمه ایرانی وخارجی حاضر به بیمه او نگردید

نظر به‌فوق‌العاده بودن این اثر شگفت

سینما پلازا

نیز آنرا نمایش خواهد داد

روزگاراست آنکه گه‌عزت دهد گه‌خواردارد «چرخ بازیگر» از این بازیچه ها بسیار دارد

از صبح چهار شنبه ۳۰ مرداد در سینما های

اروپا - آسیا - پاسیفیك - میامی - رکس

تیسفون - همای - سیلوانا - ری - المپیا

پرسپولیس - ناتالی

وبرنامه افتتاحیه‌سینما آرانوس (مختاری شاهپور)

آرمان در فیلم چرخ بازیگر

مدیر کل فیلم: عباس شباویز

کارگردان و فیلمبردار: خانی

مجالس ترحیم

بااندوه فراوان درگذشت ناگهانی جوان ناکام مسعودبیات را باطلاع اقوام و آشنایان میرساندمجلس ختم مردانه از ساعت ٤ونیم الی٦ونیم بعداز ظهرروز سه‌شنبه ۲۹ مرداد ماه جاری‌در مسجد مهدیخان‌واقع در میدان شاهپور اول خیابان مهدیخان و ختم زنانه روز دوشنبه ۲۸ مردادماه در همان ساعت در منزل آقای محمود فصیحیان واقع در خیابان‌امیرآبادشمالی‌روبروی پارك فرح کوچه هما شماره ۳۰ برگزار میشود .

سرهنك بیات ، حاجی‌رضا شکوهی ، محمود فصیحیان ، دکتر سیدکاظم فاطمی ، سرهنك شادمند، خانواده غضنفری ، دکتر رستگار ، مستقیم ، بهی‌فر، سرهنك افخمی ، حاج‌مرتضی‌رضی ، رضارضی ، محسن هاشمی‌نژاد ، اردکانیان ، حسین رفعت‌منش ، حسن اسفندیاری ، حاج مرتضی اسمعیلی ، محمد یکانی، صمدانی‌نیا ، رسولیان

آ-۳۰۷۱٤

بعموم بازماندگان آنمرحوم مصیبت وارده راتسلیت میگوئیم

باکمال تاسف درگذشت‌شادروان بانوفرنگیس‌دانش مادر دوست عزیزمان سرکار سرهنك۲عزیز دانش‌را باطلاع همکاران ودوستان‌وهمشهریان‌محترم کرمانشاهی میرساند . مجلس ختم آنمرحومه روز سه‌شنبه ۲۹ امردادماه از ساعت ۹الی۱۱ در مسجدمجدمنعقدخواهد بود .

سرهنك سالاری ، سرهنك نعمتی ، حسن کرمی، محمد کرمی ، سرهنك ۲ باطنی ،سرهنك ۲ ایمانی، سرهنك ۲ امین‌پور ، سرهنك ۲ مسچی ، سرهنك۲ کرمی ، سرهنك ۲ قائمی ، سرهنك ۲ مصطفائی ، سرهنك ۲ ودودیان ، سرهنك ۲ مدرسی ، سرگرد دیباچی ، سرگرد نوروزی ، سروان مدنی ، سروان تشخیصی

آ-۱۵۹٦۷

خانواده‌های : دانش ، علامه وحیدی ، اسعدی، بلوری ، شاهرخ ، منصوبی ، معتمدی،واسعی شهاب‌پور ، اردلان ، میرآقائی

درگذشت مرحومه مغفوره بانو فرنگیس‌دانش راباطلاع بستگان و همشهریان محترم کرمانشاهی میرساند . مجلس ختم مردانه آنمرحومه روزسه‌شنبه بیست‌ونهم امردادماه از ساعت ۹ الی ۱۱ در مسجدمجد منعقد می‌باشد . مجلس زنانه همانروز از ساعت ۱۷الی ۱۹در منزل سرهنك‌عزیز دانش ، جاده قدیم شمیران، سیدخندان ، خیابان مینا روبروی دبستان سجادیه برگزار میگردد . آ-۱۵۹٦٥

به‌آقای سرهنك‌دانش وسایر بازماندگان آنمرحومه مصیبت وارده را تسلیت میدهیم

باکمال تاسف و تاثر درگذشت ناگهانی آقای عبدالحسین جلالی راباطلاع‌دوستان و آشنایان‌میرساند مجلس تذکر درروزهای دوشنبه ۲۸ مرداد و سه‌شنبه ۲۹ مرداد از ساعت ٥بعدازظهر در منزل آن مرحوم واقع در خیابان پهلوی مقابل تخت‌طاوس خیابان بیمه شماره ۲ منعقد است . حضور دوستان موجب شادی روح آن مرحوم و تشکر و امتنان بازماندگان خواهد بود .

باهره جلالی ، مهدی جلالی ، جمشید جلالی، شکوفه جلالی ، فریدون جلالی ، روح‌اله متحده

آ-۱۵۹٦۱

بعموم بازماندگان آنمرحوم مصیبت وارده را تسلیت میدهیم

بانهایت تاسف درگذشت شادروان مخدوم‌فیروزی راباطلاع بستگان وآشنایان و دوستان میرساند.مجلس ختم مردانه آن مرحوم از ساعت ٤تا٦ونیم‌بعدازظهر یکشنبه ۲۷ر٥ر٤۷ (امروز) در مسجد نوریان واقع‌در خیابان قدیم شمیران - باغ صبا برگزار میشودمجلس زنانه در همین وقت در منزل شخصی آن مرحوم‌واقع در خیابان خواجه‌نظام‌الملك کوچه فرجی‌نژاد پلاك٦۸ منعقد است .

سرگرد احمد فیروزی ، ستوان‌دوم عباس‌فیروزی ابوالحسن حق‌پسند ، رضا مولائی ، علینقی دلکوئی، هوشنك درخشانی ، سرگرد عطاءاله جهانگیری ، سرگرد عباس معزی ، مهندس نصراله جهانگیری، تهمتنی ، یحیی زرنگار ، مجتبی زرنگار ، ابراهیم‌زرین حشمت‌امانی ، رضا تهرانی ، حسن حاجی‌زاده

آ-۱۵۹٦۹

بعموم بازماندگان آنمرحوم مصیبت وارده‌راتسلیت میدهیم

باکمال تاسف درگذشت شادروان مجتبی‌شاهمیری راباطلاع دوستان و همکاران میرساند مجلس ختم دوشنبه بیست‌وهشتم مردادماه ٤۷ ازساعت ۹الی ۱۱ صبح در مسجد حاج‌سیدعزیزاله (بازار) منعقدمیباشد باحضور خود روح آن مرحوم را شاد فرمائید .

ابراهیم بخشی ، محمدبخشی ، صادق بخشی، زامهران ، دلسوز ، خانواده شاهمیری آ-۱٦۰۰۱

بعموم بازماندگان آنمرحوم مصیبت وارده‌راتسلیت میدهیم

خانواده‌های : عموئی ، رنجبران ، سلطانی ، خانلربیك ، سعادت‌طلب ، وفائی‌رهبر ، طالقانی،نائینیان، غفاری ، خندان ، پیرزاده ، حصارکی

درگذشت بانو آمنه خاتون عموئی را باطلاع‌دوستان وآشنایان میرسانند . مجلس ختم مردانه آن مرحومه روز دوشنبه ۲۸ مرداد ٤۷ ساعت ٤ونیم تا٦ونیم بعداز ظهر در مسجد امام‌حسن مجتبی (ع) واقع در چهارراه رضائی خیابان بریانك و مجلس ختم زنانه در همانروز و همان ساعت در منزل آنمرحومه منعقد می‌باشد .

عموئی

آ-۱۵۹۱۱

بعموم بازماندگان آنمرحومه مصیبت وارده‌راتسلیت میدهیم

پرسه

باکمال تاسف درگذشت‌شادروان خسروشمیرانی خدمتگزار صدیق و باوفای دبیرستان فیروزبهرام را باطلاع بستگان و علاقمندان میرساند . مجلس پرسه آن‌روانشاد از ساعت ٥تا۷ پس‌از نیمروز دوشنبه ۲۸ امرداد ۱۳٤۷ در تالارایرج واقع در خیابان استالین- کوچه زرتشتیان - کاشی ۸ برگزار میگردد .

آ-۱۵۹٥۳ انجمن زرتشتیان‌تهران

اتحادیه صنف عینك‌ساز و عینك‌فروش

باکمال تاسف وتاثر درگذشت شادروان حاج‌حسین گرامی پیش‌کسوت عینك‌سازی در ایران را باطلاع کلیه افراد عضو اتحادیه میرساند . مجلس ختم آن مرحوم روز دوشنبه ۲۸ مردادماه از ساعت ٤ونیم تا ٦ونیم در مسجد منشورالسلطان انتهای‌سپه‌منعقدخواهد بود . هیئت مدیره‌اتحادیه

آ-۱۵۹٤۱

خانواده‌های : گرامی ، طلیائی ، فخوری، گل‌کار آرین‌نژاد ، طلاچی ، یاوریانفر ، سرهنك بلوچ ، ابوالصدق ، انتصاری ، بیات ، قدیمی ، سرهنك‌مومنی طاهرخانی و پهلوانی

بانهایت تاسف و تاثر درگذشت شادروان حاج حسین گرامی پدر ناصر گرامی راباطلاع دوستان و آشنایان میرسانند . مجلس ختم آن مرحوم‌روزدوشنبه ۲۸ مردادماه از ساعت ٤ونیم تا٦ونیم بعداز ظهر در مسجد منشورالسلطان انتهای سپه مقابل ۲۰ متری‌و مجلس ترحیم زنانه همانروز و همان ساعت در منزل شخصی آن مرحوم واقع در خیابان سپه کوچه‌عسجدی پلاك ٤۳ منعقد خواهد بود. آ-۱۵۹٤۱

به‌آقای ناصر گرامی و سایر بازماندگان وهمکاران آنمرحوم مصیبت وارده را تسلیت میدهیم

بانهایت تاسف وتاثر فوت شادروان بانومریم داراب‌پور مادر آقای احمد نویدی کارمند وزارت‌دربار شاهنشاهی و بانومعصومه نویدی راباطلاع خویشان، دوستان و آشنایان میرساند . مجلس ختم آنمرحومه از ساعت ٤ونیم تا٦ونیم بعدازظهر روزسه‌شنبه ۲۹ امردادماه جاری در مسجد حاج‌حسن واقع در خیابان شاهپور (ارامنه) و مجلس ختم زنانه در همانروزوساعت در منزل آنمرحومه واقع در خیابان خیام کوی مستوفی‌الممالك کاشی ۸۲ منعقد میباشد .

خانواده‌های : نویدی ، داراب‌پور ، بیات ، میرقشمی جمالی آشتیانی ، قدس‌شریفی ، عبیدی ، مهیمنی، یوسفی‌زاده ، رضوانی

آ-۱۵۸۳۷

بعموم بازماندگان آنمرحومه مصیبت وارده‌راتسلیت میدهیم

سازمان چای وزارت تولیدات کشاورزی و مواد مصرفی درگذشت جوان ناکام آقای فتح‌اله فراهانی فرزند آقای فرج‌اله‌فراهانی معاون‌اداره‌دبیرخانه‌سازمان راباطلاع دوستان و همکاران میرساند . مجلس ختم آنمرحوم از ساعت ۹الی ۱۱ صبح‌روزدوشنبه۲۸ر٥ر٤۷ در مسجد فخرالدوله منعقد خواهد بود .

مدیر کل سازمان چای- کاوسی

آ-۱۵۹۰٥

خانواده‌های : فراهانی ، حمیدی ، غنی‌پور ، حاج‌علی عسکری ، بقائی ، مبینی ، خزائی ، رفیعی، رفیعی‌نژاد

باکمال تاسف وتاثر فوت نابهنگام جوان‌ناکام فتح‌اله‌فراهانی فرزند آقای فرج‌اله‌فراهانی کارمند سازمان چای راباطلاع خویشان و همکاران و دوستان میرساند . مجلس ختم مردانه درروز دوشنبه ۲۸مرداد ماه از ساعت ۹الی۱۱ صبح در مسجد فخرالدوله‌واقع در دروازه شمیران منعقد و مجلس ختم زنانه در همان روز از ساعت ٥الی ۷ بعدازظهر در منزل پدر آنمرحوم واقع در خیابان قدیم شمیران - جنب کاخ جوانان خیابان شهناز کوی زهره پلاك٥ برگزار میگردد.

آ-۱۵۹۰۷

حادثه ناگوار رابعموم بازماندگان آنمرحوم‌تسلیت میدهیم

باکمال تاسف درگذشت شادروان بانوشایسته‌تابش را باطلاع بستگان و دوستان میرساند . هزینه مراسم ترحیم بنابوصیت آنمرحومه در اختیار سازمان های خیریه گذاشته میشود . مجلس ترحیم زنانه‌روزدوشنبه ۲۸ مرداد از ساعت ٤بعدازظهردر منزل آقای‌رضاتابش واقع در زرگنده شماره ۱۰۹ منعقد است .

رضاتابش ، حسن پنبه‌چی ، حسین پنبه‌چی ، علی فرجاد تهرانی ، رکن‌الدین همایونفرخ ، بهرام تابش، دکتر فریدون تابش ، پرویز تابش ، ایرج‌تابش،بهروز تابش آ-۱۵۹۲۱

بعموم بازماندگان آنمرحومه مصیبت وارده‌راتسلیت میدهیم

بانهایت تاسف درگذشت مرحومه بانوسکینه زمانی عمه محترمه آقای‌حسین پورزمانی عضو هیئت مدیره انجمن و همکار گرامی خودرا باطلاع‌دوستان‌وآشنایان خصوصا اهالی محل میرساند . مجلس ختم از ساعت ٤ونیم الی ٦ونیم بعدازظهر روز دوشنبه بیست‌وهشتم امردادماه ٤۷ در مسجد صاحب‌الزمان واقع درانتهای خیابان شاهپور منعقد می‌باشد .

رئیس انجمن اصلاح امور محلی بخش٥ سرهنك‌ناهید

آ-۱۵۹۱۷

هوالحی‌الذی‌لایموت

خانواده‌های : آفریدون ، مستعلی ، پورزمانی، زمانی‌مجدآبادی ، نیك‌پنجه‌فراهانی ، عسکری فراهانی، میرسعیدی ، سبکبار ، رحمتی ، مقدسیان ، خسرونژاد زکیخانی ، صادقیان ، تهرانی ، صفرزاده ، رفیعی ، دارستانی ، ابراهیمی ، نوری ،امینی ، ارفعی، گل‌پور

بانهایت تاثر درگذشت بانوسکینه‌زمانی مادر گرامی آقایان حسین آفریدون و عبداله مستعلی را باطلاع دوستان و آشنایان میرسانند . مجلس ترحیم آنمرحومه روز دوشنبه ۲۸ر٥ر٤۷ از ساعت ٤ونیم‌الی ٦ونیم بعدازظهر در مسجد صاحب‌الزمان واقع‌درانتهای خیابان شاهپور و ختم زنانه در همان روز و ساعت در منزل شخصی واقع در خیابان امیریه کوچه شیبانی پلاك شماره ۷ منعقد میباشد .

آ-۱۱۵۹۱۷

بعموم بازماندگان آنمرحومه مصیبت وارده‌راتسلیت میدهیم

بانهایت تاثر فوت نابهنگام محمد ارشادی پدر اینجانب جمیله‌ارشادی راباطلاع بستگان و دوستان میرساند . مجلس ختم آنمرحوم روز دوشنبه ۲۸مرداد ماه جاری از ساعت ٤تا٦ بعدازظهر در منزل شخصی واقع در خیابان روزولت شمالی جنب پمپ بنزین کوچه درفش کاشی ۱٥ منعقد خواهد بود .

جمیله ارشادی ، بیوکی ، ابوالحسن ارشادی، خانواده‌های معیر ، شاکی ، امیدی ، قاسمی‌نژاد

آ-۱٥۹۰۱

مصیبت وارده را بعموم بازماندگان آنمرحوم‌تسلیت میگوئیم

بانهایت تاسف وتاثر درگذشت مرحومه مغفوره بانومریم ثقةالاسلامی (فرداد) صبیه مرحوم حضرت آیت‌اله‌عظمی حاج‌میرزاموسی آقاثقةالاسلام و همشیره حضرت آیت‌الله عظمی‌مرحوم ثقةالاسلام‌شهیدراباطلاع اقوام و آشنایان میرساند .

الاحقر حاج‌میرزا عبداله ثقةالاسلامی

خانواده‌های : ثقةالاسلامی ، فرداد ، میرآقاسی، جهانمیر ، نجومی ، منصوری ، امیرکبیریان ، جوادی، صدیقی ، فخیمی ، نصیرپور،بصیرپور ، توفیق،رحیم‌پور امیرحاجبی ، مشکوة ، کوششی ، وکیلی ، اردبیلی، اسبقی ، هروی ، ضیائی ، امیرپرویز ، صارمی ، بینا، عامری ، منیعی ، ملکی ، محتشمی ، فخیم ، صدوقی، چایچی ، چیت‌ساز ، مرزآبادی ، انصاری ، نوبری ، بقا ، بیت‌اله ، ظهیری ، پورفرهاد ، معتضدی

باکمال تالم و تاثر درگذشت شادروان بانومریم ثقةالاسلامی (فرداد) راباطلاع کلیه دوستان وآشنایان میرسانند . مجلس ترحیم زنانه‌آنمرحومه‌روزچهارشنبه ۳۰ مرداد از ساعت ۹تا۱۱ صبح در خانقاه مرحوم صفی‌علیشاه واقع در خیابان صفی‌علیشاه برگزارخواهد شد . هزینه‌مجلس تذکر مردانه بموسسات‌خیریه‌اهداء خواهدشد . آ-۱٥۹۹۱

مصیبت وارده را بعموم بازماندگان آنمرحوم‌تسلیت میدهیم

بانهایت تاسف درگذشت آقای‌علی شهدادی‌پدر آقای محمد شهدادی رئیس کل قسمت خطوط لوله شرکت ملی‌نفت ایران راباطلاع میرساند . مجلس یادبود آن مرحوم از ساعت ٤ونیم تا٦ونیم بعدازظهر روز سه‌شنبه ۲۹ امرداد ۱۳٤۷ در مسجد مجدبرگزار خواهد شد .

۱-۲ آ-۳۰۸۰۰ شرکت ملی نفت ایران

بانهایت تاسف وتاثر درگذشت آقای علی‌شهدادی پدر آقای مهندس محمد شهدادی عضو هیئت مرکزی کانون مهندسین ایران‌راباطلاع میرساند . مجلس یادبود آن مرحوم از ساعت ٤ونیم الی ٦ونیم بعدازظهر روز سه‌شنبه ۲۹ مردادماه ۱۳٤۷ در مسجدمجدبرگزار خواهد شد .

۱-۲ آ-۳۰۸۰۰ کانون مهندسین ایران

بانهایت تاسف درگذشت آقای علی شهدادی‌پدر آقای مهندس محمد شهدادی عضو هیئت‌مدیره‌شرکت نفت سیریپ راباطلاع میرساند . مجلس یادبود آن مرحوم از ساعت ٤ونیم الی٦ونیم بعدازظهر روزسه‌شنبه ۲۹ مردادماه ۱۳٤۷ در مسجد مجد برگزارخواهدشد.

۱-۲ آ-۳۰۸۰۰ شرکت نفت سیریپ

باتاثر فراوان درگذشت شادروان علی‌شهدادی افسر بازنشسته شهربانی کل کشور راباطلاع کلیه فامیل ، دوستان و آشنایان میرساند . مجلس ترحیم مردانه آن شادروان از ساعت ٤ونیم تا٦ونیم بعدازظهر روز سه‌شنبه ۲۹ر٥ر٤۷ در مسجد مجد برگزارخواهد شد .

۲-۲ خانواده شهدادی آ-۱٥۷۲۷

بانهایت تاسف وتاثر درگذشت شادروان علی شهدادی افسر بازنشسته شهربانی کل کشور پدر آقایان مهندس محمد شهدادی،مهندس‌محمودشهدادی واحمد شهدادی راباستحضار عموم دوستان وآشنایان محترم میرسانند . مجلس ختم مردانه آن مرحوم از ساعت ٤ونیم الی٦ونیم بعدازظهرروز سه‌شنبه۲۹ر٥ر٤۷ در مسجد مجد برگزار خواهدشد .

ابوالفضل مصاحبی ، محمدمصاحبی ، حسین‌مصاحبی علی مصاحبی ، خلیل مصاحبی،دکتر عبدالصمدمصاحبی مهندس محمد مصاحبی ، مهندس حسین مصاحبی ، اردشیر مصاحبی ، پرویز مصاحبی ، محمد نقدی‌بیك، سهیلانقدی‌بیك ، مهندس صمدبلوچ ، پری بلوچ ، ملیحه بهشتی ، حسن علیزاده ، اعظم علیزاده ، پوران دیماسی ، سرور دیماسی ، پروین متولی ، ابراهیم حیدری ، سلطان‌حیدری ، فرح‌حیدری ، محمدخجسته پیام ، کریم خجسته‌پیام ، رحیم خجسته‌پیام ، هرمز خیربخش ، فولادی ، کوبائی‌زاده ، قناعت

۱-۲ آ-۱٦۰۰٥

بعموم افراد خانواده‌های عزادار بویژه فرزندان‌آن مرحوم مصیبت وارده را تسلیت میدهیم

یادبود

چون روز سه‌شنبه ۲۹ر٥ر٤۷ مصادف باشب‌هفت بانو فاطمه صفاری همسر گرامی جناب آقای دکتر آذین می‌باشد لذا مجلس یادبودی در امامزاده عبداله آرامگاه بدر از ساعت ٤ونیم الی۷ بعدازظهر منعقد میشود از عموم علاقمندان دعوت مینماید باشرکت‌خود روح آن مرحومه مغفوره را شاد فرمایند .

انجمن مبارزه‌بافسادحسینعلی گلشن-دکتر محسن‌بهبهانی

آ-۱٥۹۸۱

یادآوری

مجلس ختم هفتمین شب درگذشت شادروان محسن وفائی‌کیش روزدوشنبه ۲۸ر٥ر٤۷ در ساعت٥الی ۷بعدازظهر در امامزاده عبداله آرامگاه فتوحی برگزار خواهد شد .

ضمنا بدینوسیله موقع را مغتنم شمرده ازخانمها وآقایان محترمی که در ختم آن مرحوم شرکت‌فرموده و موجب تسکین آلام درونی و شکنجه‌های روحی اقوام آنمرحوم بخصوص مادر ، همسر و فرزند داغدارش گردیدند بی‌نهایت سپاسگزاریم .

خانواده‌های : وفائی‌کیش ، مهاجرایروانی ، قهاری

آ-۱٥۷۸۳

تسلیت

تیمسار معظم‌سرتیپ صفاری شهردارمحترم‌تهران

مصیبت وارده را بجنابعالی تسلیت میگویم

آ-۳۰٦۷۲ شریف - مشگین

جناب آقای دکتر کاظم‌زاده معاونت محترم‌نخست‌وزیری

بانهایت تاثر مصیبت وارده را تسلیت‌عرض‌نموده بقای عمر جنابعالی و خانواده محترم راازدرگاه‌حضرت احدیت خواستاریم .

آ-۱٥۹٥۹ اهالی آشتیان

جناب آقای جلالی‌مدیر محترم باشگاه‌ورزشی‌تاج

هیئت مدیره وورزشکاران باشگاه ورزشی‌آریا خودرادرغم آن دوست عزیز شریك میدانند.

آ-۱٥۹۷۹ یوسف‌نجمی

جناب آقای شریف بزرگی

باکمال تاسف مصیبت وارده را به‌جنابعالی‌وخاندان جلیل بزرگی تسلیت عرض نموده‌بقای عمروسلامتی شما را از خداوند مسئلت مینمائیم .

فردوس معصوم‌پور ، فریدون وفریده آریان، حیدر معصوم‌پور ، کاظم معصوم‌پور ، اکبر معصوم‌پور، فریدون معصوم‌پور و بهمن معصوم‌پور

آ-۱٥۹۷۳

جناب آقای حاج سیدحسن مکی و آقای سید باقر مکی و اخوان

باکمال تاسف مصیبت وارده را بشما تسلیت گفته وبقای عمر وسلامتی شما و خاندان محترم راازخداوند خواستاریم .

سردفتر اسناد رسمی شماره ٤٤۹ تهران نجف‌تهذیبی- پرویز تهذیبی آ-۱٥۹٤۹

آقای هادی زمانی

مصیبت وارده را بجنابعالی و خانواده محترمتان صمیمانه تسلیت عرض مینماید .

آ-۱٥۹٥۷ قدس‌ایران‌مالك

تیمسار معظم جناب آقای صفاری شهردار محبوب پایتخت

بااندوهی بی‌کران کارکنان شهرداری ناحیه‌نهم مصیبت وارده را به‌بازماندگان مرحومه مغفوره بانو سمیعی خلدآشیان بویژه آن عالیجناب و همکار ارجمندمان سرکار سرهنك سمیعی شهردار ناحیه ۲ تسلیت عرض نموده بقاء عمر باعزت بستگان‌را از ایزد متعال مسئلت مینمایند .

رئیس شهردار ناحیه ۹ -مترجم‌مدنی

آ-۱٥۹۲۳

سرکار خانم بتول خاکپور افشار همکار محترم

باکمال تاسف مصیبت وارده را از طرف خود و سایر همکاران آموزشی واداری تسلیت میگویم .

رئیس اداره آموزش و پرورش ناحیه ٤ تهران-مینو

آ-۱٥۸۸۹

سرکار سرهنك عزیزاله دانش

بااندوه فراوان از طرف خود و همکاران بهداری شهربانی کل کشور مصیبت وارده را تسلیت عرض نموده سلامتی جنابعالی و فامیل محترم را از خداوند مسئلت می‌نماید .

سرهنك دکتر حسین مختاری

آ-۱٥۸۹۹

فدراسیون فوتبال ایران مصیبت وارده رابه‌آقای جلالی‌مدیر باشگاه ورزشی تاج صمیمانه تسلیت‌عرض مینماید .

سرهنك مکری

آ-۱٥۹٤٥

آقای معظمیان معاون اداره امور اجتماعی

مصیبت وارده را بشما تسلیت میگوئیم بقاء عمر آن همکار گرامی و خانواده محترم راازخداوند آرزومندیم .

امیرقهاری ، مدبرزاده ، فلاحی ، میرسیاح ، گنجه‌ای

آ-۱٥۹٤۳

جناب آقای کریم ضیائی

مصیبت وارده را بشما و خانواده‌محترمتان‌تسلیت عرض میکنیم .

پرهان - بابائی - شایسته

آ-۱٦۰۰۳

سرکار ستوان یکم جعفر فلاحتی

افسران و درجه‌داران منطقه‌یکم دریائی مصیبت وارده را بشما و خانواده محترمتان تسلیت میگویند

منطقه یکم دریای مازندران

آ-۳۰٦۸۲

سپاسگزاری

بدینوسیله از کلیه سروران ارجمند و دوستان و آشنایان گرامی بالاخص ریاست محترم ومدیران‌و روسا و کارمندان مرکز آمار ایران و رئیس و هیئت مدیره شرکت سهامی سیمان ری و هیئت مدیره سندیکای کارگران سیمان و کارکنان انباری‌شرکت ملی نفت و کارکنان کارخانه گلیسیرین و صابون‌و صنوف مختلف و هیئت حسینی نائینی‌های مقیم مرکز که بذل لطف فرموده و در مراسم تشییع و تدفین‌و ختم وشب هفت پدر عزیزم مرحوم حاج کاظم حسینیان نائینی شرکت نموده ویاباتلگراف و نامه و تلفن‌ابراز همدردی فرموده‌اند صمیمانه‌تشکر و سپاسگزاری مینماید وچنانچه بسبب تالمات‌روحی در شرفیابی‌وعرض تشکر حضوری تاخیری حاصل شود امید عفو دارد.

غلامحسین حسینیان‌نائینی

آ-۱٥۹۳۹

بدینوسیله از حضرات علماء عظام‌سروران‌ارجمند و اقوام ودوستان عزیزی که بمناسبت درگذشت‌جوان ناکام شادروان حسین کوچکزاده ضمن شرکت در تشییع جنازه و مجالس ختم وروز هفت شرکت فرمودند ویابااارسال نامه و تلگراف ابراز همدردی نمودند سپاسگزاری مینماید و چنانچه بعلت تالمات روحی‌در عرض تشکر حضوری ویاکتبی تاخیری گردد پوزش میطلبیم .

حاج‌باقر کوچکزاده یزدی و پسران

آ-۳۰۷۱۰

از سروران گرام و دوستان بسیار عزیز وطبقات مختلف دیگری که در مراسم ختم و همچنین شب‌هفت نوردیده‌مان مرحوم محمدرضا وزیری شرکت فرموده‌و تشریك‌همدردی نموده‌اند سپاسگزار واگر بعلت‌تالمات روحی نتوانستیم برای‌عرض سپاسگزاری شرفیاب‌شویم پوزش طلبیده وامیدعفو داریم .

خانواده‌های : وزیری، ناهید ، محمدی ، طالب، رهبر ، صبح‌خیز ، همافر ، ملاجعفر

آ-۱٥۸۸٥

بدینوسیله از کلیه سروران گرام و اقوام و دوستان عزیزی که بمناسبت درگذشت مادربزرگوارم در مراسم تشییع جنازه شرکت فرموده ویاباآگهی‌در جراید ابراز همدردی نموده‌اند سپاسگزاری مینماید ضمنا بنابروصیت آن مرحومه کلیه هزینه روزهای سوم و هفتم و چهلم به‌بنگاههای خیریه‌اختصاص‌داده شده‌است .

سرگرد قاسم رشیدیان

آ-۱٥۹۲۷

جناب آقای دکتر ایرج اوصیاء

مصیبت جانگداز و مولمهٔ مرك مادر راازصمیم قلب تسلیت عرض کرده بقاءوسلامت شماوبازماندگان گرمی را از درگاه باریتعالی خواستاریم .

مهندس مجبی ، دکترپاکدل ، دکتر امینی،دکتر دولوقاجار ، دکتر خوشباف ، دکتر محمدی اکرامی، دکتر کریمی ، دکتر کسرائی ، دکتر قدیمی ، دکتر پرتوی ، دکتر دانشور ، دکتر متین ، دکتر میرعارفی، دکتر معصومی ، مهندس‌مجللی ، دکتر نیرومند،دکتر ناظمیه ، دکتر رزاقی‌اصل ، دکتر باروئی ، دکترهاشمی قوچانی ، دکتر خطیب شهیدی ، دکتر آشتیانی،دکتر ناظرعدل ، دکتر خرمشاهی ، دکتر آشیدری ، دکتر بزرگ‌چمی

کادر آموزشی دانشکده کشاورزی دانشگاه‌تبریز

آ-۳۰۷۰۸

جناب آقای مهندس غلامحسین بقراطی

سرکار سرهنك سمیعی

مصیبت وارده را به‌آنجنابان و خانواده‌محترم‌تسلیت عرض نموده و خودرا دراین غم بزرك شریك میدانم.

آ-۱٥۹۷۱ قاسم‌آزادگر

جناب آقای محمود شهدادی

بانهایت تاسف فوت‌پدر گرامیتان را بجنابعالی‌و خانواده محترم تسلیت گفته و بقاء عمر آن خانواده گرامی راازخداوند متعال خواستارم .

آ-۳۰۷۹۲ مجید احسائی

کارمندان ودانش‌آموزان وکارکنان دبیرستان فیروزبهرام درگذشت شادروان خسرو شمیرانی خدمتگزار صدیق و باوفا و صمیمی این دبیرستان‌رابه بازماندگان آن شادروان تسلیت عرض نموده دراین غم‌باآنان شریك است .

آ-۱٥۹٥۱ دبیرستان فیروزبهرام

سرکار ستوان ابوطالبی

مصیبت وارده را از طرف‌خود و همکارانم‌صمیمانه تسلیت گفته بقاء عمر وسلامتی شما و خانواده‌محترم راازخداوند مسئلت دارم .

آ-۱٥۹۳٥ سپهبد سهراب‌پور

سرکار سرهنك سمیعی ریاست محترم‌ناحیه۲شهرداری

مصیبت وارده را بجنابعالی و خانواده محترم‌تسلیت عرض مینمایم . سرگردستوده

آ-۱٥۸۸۷

اطلاعیه دانشگاه مشهد

برای دانش‌آموز دختر که جهت انجام مسابقات ورودی دانشگاه به‌مشهد می‌آیند دانشگاه مشهد باهمکاری اداره کل‌آموزش وپرورش خراسان چندباب دبستان برای سکونت آنان‌درنظر گرفته است . داوطلبان بمحض ورود به‌مشهدبه‌سازمان‌مرکزی دانشگاه مراجعه نمایند تاترتیب سکونت آنان داده شود.ضمنا مراجعه‌کنندگان وسائل استراحت وخواب باید همراه داشته باشند .

دانشگاه‌مشهد

اطلاعات دختران وپسران‌سه‌شنبه‌ها منتشر میشود

یکشنبه
* هیجدهم اوت ۱۹۶۸
* ۲۳ جمادی‌الاول ۱۳۸۸
* شماره ۱۲۶۶۵
● سال چهل‌وسوم

استاندار مازندران بخبرنگار ماگفت :

درسواحل شمال زمینهای ورزش، سینماوفروشگاه تأسیس میشود

*** برای دسترسی مردم بدریا، هر سه کیلومتر یك جاده فرعی و در کنار دریانیز یك جاده موازی کشیده خواهد شد**

برنامه های وسیع پلاژ سازی و شهر سازی در استان مازندران از سال آینده شروع خواهدشدو دراین زمینه طوری عمل خواهد شد که تمام مردم ایران بتوانند در فصول سال از جنگلها وآب دریا استفاده کنند . یازده کیلو متر پلاژ فرح آباد که در دست دستگاه های دولتی می باشد خریداری شده‌وحداکثر پلاژهای دولتی در پنج کیلومتر متمرکز خواهدشد وکلیه آنان از وسائل حفاظتی و تاسیسات پلاژ از قبیل زمین های ورزشی ـ سینماو غیره استفاده خواهند کرد.

*** ارتباط تلفنی**

مطالب بالا را آقای مهدی شیبانی استاندار مازندران دریك مصاحبه اختصاصی به خبرنگار ما اظهارداشت .

استاندار مازندران اضافه کرد: چون در حال حاضر صاحبان بعضی از قطعات زمینهای کنار دریا، با دیوار کشی دسترسی مردم رابه‌دریا غیر ممکن ساخته‌اند در نظراست بفاصله هر سه کیلومتر یك جاده فرعی بطرف دریا کشیده شود .

آقای شیبانی اضافه کرد: حسب‌الامر شاهنشاه آریامهر ودستور آقای نخست‌وزیر مقرر شده‌است تا دستگاه های مجهزی برای ارتباط تلفنی از رشت تا گرگان برقرار شودوبدین ترتیب نگرانی فعلی که در مورد ارتباط وجوددارد برطرف گردد.

*** زمین برق کشاورزی**

استاندار مازندران درخصوص امور کشاورزی گفت: مذاکراتی با وزارت آب‌وبرق به عمل آمده که باایجادشبکه های عظیم تولیدبرق وانتقال برق‌از سد های دیگرباین استان امکانات لازم جهت اجرای طرح های کشاورزی به وسیله برق بیشتر فراهم شودودر اجرای این طرح رعایت خواهد شد که‌برق ارزان در اختیار کشاورزان قرار گیرد.

*** فروشگاههای ارزاق**

در زمینه تثبیت نرخ ارزاق ، استاندار مازندران گفت : چون خط مازندران مرکز «توریست» خواهدشد، فروشگاه های بزرگی از طرف شهرداریهای هر یك از شهرستان‌ها دایر خواهد شد که اجناس رابه نرخ ثابت در سراسر استان بفروش برسانند.

استاندار مازندران در پایان گفت : طبق طرحی که تهیه‌شده است در کنار دریای‌مازندران نیز یك‌جاده‌بموازات‌ساحل‌دریا احداث میشود که دسترسی مردم رابدریا تسهیل میکند و پس از احداث این‌جاده از عبور و مرور اتومبیل ها در ساحل‌دریا که‌محل‌استراحت است‌جلوگیری خواهدشد .

آئین‌نامه امتحانات دبیرستانهاتغییرمیکند

امروز کسب اطلاع شد که به منظور تجدید نظر در آئین نامه امتحانات دبیرستانها مطالعاتی از طرف مقامات وزارت آموزش و پرورش آغاز شده است‌تامشکلاتی که در آئین‌نامه‌های قدیمی وجود دارد مرتفع گردد .

بقرار اطلاع به موجب مطالعاتی که صورت گرفته در صورتیکه دانش‌آموزی در چندین‌درس‌تجدید باشد ولی معدل کلیه دروسش از ۱۰ کمتر نباشد مردود شناخته نخواهد شد و به عنوان دانش‌آموز تجدیدی‌میتواندرامتحانات‌شهریور ماه شرکت نماید .

در حال حاضر اگر تعداد تجدیدیهای دانش‌آموزی در دوره اول متوسطه از سه‌گروه و یك ماده بیشتر باشدمردودشناخته‌می‌شود همچنین در دوره دوم چنانچه تعداد تجدیدیهای دروس‌اختصاصی دانش‌آموزی از ۳ تجدید بیشتر باشد مردود است .

خبرنگار ما در گزارش خود اضافه میکند که برای دانش ـ آموزان تجدیدی نیز همه‌ساله کلاسهائی در ایام تابستان ترتیب داده میشود تاآنان آمادگی کافی برای شرکت درامتحانات شهریور ماه پیدا کنند .

والاحضرت همایون ولیعهد دیروز همراه پدر تاجدار خویش در مراسم جشن پایان اردوگاه‌تابستانی‌نیروی هوابرد شرکت فرمودند و جوائز قهرمانان خردسال کشتی «جودو» را مرحمت کردند . این قهرمانان خردسال فرزندان افسران و درجه داران نیروی هوابرد هستند .

آقای هویدا نخست وزیرگزارش امور مملکتی‌را بعرض شاهنشاه آریامهر میرساند و تیمسارارتشبد آریانا رئیس ستاد بزرك ارتشتاران و تیمسار ارتشبد ضرغامی فرمانده کل نیروی زمینی افتخار حضور دارند .

دهکدهٔ چشمه‌های جوشان تخلیه شد !

مردم ازترس خراب شدن خانه‌های خود به بیابان پناه بردند و...

آقای دکتر کیانپور استاندار آذربایجان غربی‌بفرمانداری‌شاهپور آذربایجان دستور داد هرچه زودتر کمك‌های اولیه از قبیل چادر، پتوو خواربار در اختیار اهالی قریه «هفت وان» گذاشته شود وچنانچه اهالی احتیاج بکمك بیشتری‌داشته باشند مراتب باستانداری گزارش گردد .

همانطور که درشماره گذشته اطلاع دادیم ، در دهکده«هفت‌وان» شاهپور از چند روز پیش بطور عجیبی دهها چشمه بزرك آب‌جاری شده و بابهم پیوستن آب این چشمه‌ها ، قسمتهائی از مناطق مسکونی دهکده ممحاصره افتاده است .

هم‌اکنون درگوشه و کناردهکده آب از زمین میجوشد و بطرف خانه‌ها و مزارع سرازیر میشود و اغلب اهالی از ترس خراب شدن خانه‌های خود به بیابان پناه برده‌اند

بازدید کفیل‌فرمانداری

خبرنگار ما درشاهپور آذربایجان گزارش‌داد: بدنبال‌دستوراستانداری دیروز آقای‌منتخب کفیل‌فرمانداری شاهپور از دهکده آب گرفته «هفت‌وان» بازدید کرد .

وی هنگام باز گشت به شاهپور اظهار داشت : آب بیشتر خانه‌های دهکده را فرا گرفته و دهها خانه در معرض نابودی قرار دارد. بهمین جهت اهالی این خانه‌ها را تخلیه کرده‌اند ودروضع ناراحت کننده‌ای بسر میبرند .

برای کمك به صاحبان این‌خانه‌ها، دستورات لازم به‌شیروخورشید سرخ شاهپور داده شده است .

میهمانی علیاحضرت ملکه پهلوی

به مناسبت تصادف‌امشب باروز تاریخی ۲۸ مرداد طبق معمول همه‌ساله از طرف‌دربار علیاحضرت ملکه پهلوی ضیافتی در کاخ‌سعدآبادعمارت اختصاصی معظم لها منعقد می گردد و مراسمی درمحل انعقاد جشن‌وضیافت‌انجام میپذیرد.

در میهمانی‌امسال‌علاوه بردعوت هیئت دولت ورجال وشخصیت‌های مملکتی‌وامرای ارتش شاهنشاهی روسای نمایندگی های سیاسی، خارجی با بانوانشان نیز دعوت شده‌اند.

شاهنشاه آریامهروعلیاحضرت شهبانو واعضای خاندان جلیل سلطنت در این ضیافت باشکوه شرکت می‌فرمایند.

خیابانی که منتهی به کاخ‌سعدآباد میشود و همچنین محوطه‌باغ زیبای سعدآباد تزئین گردیده و بانور های برق آرایش یافته‌است.

دریافت نشان

بفرمان اعلیحضرت حسن دوم پادشاه مراکش،آقای جوادمنصور وزیر اطلاعات ، بدریافت یك قطعه نشان درجه اول «العلوی» و آقای فرهاد نیکوخواه معاون وزارت اطلاعات بدریافت یك قطعه نشان درجه دوم «العلوی» مراکش مفتخر گردیدند .

وزیر و معاون وزارت اطلاعات چندی قبل بدعوت وزیر اطلاعات مراکش از آن کشور دیدن کردند و اعطای این نشان هابرای تقدیراز فعالیت های آنان درراه توسعه همکاری های اطلاعاتی وانتشاراتی بین ایران و مراکش است .

جشن

۲۸ مرداد درشرکت واحد اتوبوسرانی

امشب از ساعت ۱۹ تا ۲۲ ازطرف کارکنان شرکت واحد اتوبوسرانی به مناسبت سالروز قیام ملی ۲۸ مرداد مراسم جشن باشکوهی در محوطه توقفگاه نارمك‌برپا میگرددداین جشن بیش ازه هزار نفر از کارکنان شرکت واعضای خانواده آنان شرکت دارند.

نثار تاج گل

فردا صبح نیز از طرف کارکنان نواحی و تعمیرگاههای شرکت واحد ۱۲ تاج گل نثار مجسمه یادبود ۲۸ مرداد خواهد شد .

شماره های تلفن جدید انبار و تعمیرگاه شرکت تجارتی ایران واشکودا خیابان شوش شرقی

۳۵۶۲۴۷

۳۵۱۵۹۵

میباشد

۲۸ امرداد سپهبد فضل الله زاهدی

با فرارسیدن روز قیام ۲۸ امرداد بلافاصله نام سپهبد فضل‌اله زاهدی **که بفرمان شاهنشاه آریامهر سکان کشتی طوفان زده کشور را در دست داشت و پیشاپیش جانبازان شاه که برای‌حفظ شاهنشاهی ایران از گزند بدخواهان قیام کرده بودند بیاد می‌آید.** بهمین مناسبت جان نثاران شاه و قیام کنندگان ۲۸ امرداد بر تربت پاك سپهبد فضل‌اله زاهدی‌همه ساله روز ۲۸ امرداد گل افشانی خواهند کرد تا مکتب شاه دوستی بنور بیشتری منور گردد .

از شهر ری ـ عباس صبوحی‌مدیر روزنامه صبح وصال .

۱ـ۲ آ ـ۳۰۴۸۶

آگهی استخدام

بانك اعتبارات ایران

بانك اعتبارات ایران در نظر دارد تعدادی ماشین نویس زن وافراد دیپلمه و لیسانسیه از طریق امتحان ورودی و مصاحبه انتخاب نموده و پس‌از موفقیت در دوره کارآموزی بخدمت‌رسمی خود بپذیرد .

داوطلبان واجد شرایط میتوانند از تاریخ۲۲ تاپایان روز ۳۱ مرداد ماه ۱۳۴۷ تقاضا نامه ثبت‌نام را طبق نمونه ذیل تنظیم و بضمیمه یك برك رونوشت شناسنامه و ۲ قطعه عکس ۴ × ۶ با پست سفارشی به نشانی صندوق پستی شماره ۱۶۳۹ اداره کارگزینی بانك اعتبارات ایران ـ تهران ارسال دارند .

نام	نام‌خانوادگی
شماره شناسنامه	صادره از
متولدسال	فارغ‌التحصیل از
رشته	درسال
بامعدل	وضع خدمت وظیفه
تسلط بزبانهای‌خارجه	سابقه کار
نشانی کامل پستی‌وشماره	
تلفن	امضاء

۱ـ۳ آ ـ۱۹۷۵۸

بمناسبت سالروز قیام ملی ۲۸ مرداد

باغ‌گلستان تهران ضمن عرض بهترین شادباشها جشن باشکوهی باشرکت‌دهها‌هنرمند ارزنده‌برگزارمینماید کنسرت خانم عمیمی‌نژاد ـ برنامه جالب کمدین‌های باند طلائی ـ خیمه شب بازی وبرنامه‌های تفریحی جالب برای جوانان وکودکان .

باغ گلستان ـ سه راه سلسبیل تلفن ۹۳۲۷۶

آ ـ۳۰۷۳۰

آگهی کاخ جوانان

کاخ جوانان اداره کافه تریای کاخ های جوانان واقع‌درجاده قدیم شمیران ـ خیابان سلسبیل ـ حصیرآباد را باشخاص واجد صلاحیت واگذار مینماید .

داوطلبان میتوانند پیشنهادات خود را درپاکت لاك‌ومهرشده باذکر سابقه کار تاپایان روز پنجشنبه سی‌ویکم مرداد ماه۱۳۴۷ بدفتر کاخ جوانان واقع در جاده قدیم شمیران سه‌راه‌ضرابخانه تسلیم و رسیددریافت‌دارند .کاخ جوانان دررديا قبول‌پیشنهادات رسیده مجاز خواهد بود پیشنهاد دهندگان میتوانند برای کسب اطلاعات بیشتر بکاخ مرکزی جوانان در جاده قدیم شمیران سه‌راه ضرابخانه مراجعه نمایند .

کاخ جوانان

آ ـ۳۰۷۰۶

آگهی استخدام

برای تدریس درموسسه عالی حسابداری

موسسه عالی حسابداری برای تدریس دروس اقتصادی ، مالی ، علوم اداری و بازرگانی بچندتن که دارای درجهٔ دکترا در رشته اقتصاد یا علوم اداری ویا ادارهٔ امور بازرگانی باشند و بتوانند بطور تمام‌وقت بااین موسسه همکاری نمایند نیازمند است .

متقاضیان میتوانند برای مراجعه مستقیم باتلفن۴۷۹۷۰تعیین وقت نمایند و یافتوکپی مدارك تحصیلی خودرا بانضمام یك‌قطعه عکس جدید باذکر مشخصات وسوابق تجربی ونشانی کامل به آدرس صندوق پستی ۲۰۱۵ تهران ارسال دارند .

موسسهٔ عالی حسابداری

آ ـ۳۰۵۸۰

پیمانکار مجاز

لوله‌کشی گاز داخل منازل

اهالی‌محترم تهران ـ اصفهان ـ اهواز ـ شیراز

شرکت فنی زلال یکی از شرکت‌هائیست که بوسیله‌شرکت ملی گاز ایران بعنوان **پیمانکار مجاز لوله‌کشی گاز** داخل ساختمان‌ها شناخته شده و طبق مشخصات و استاندارد های صادره از طرف شرکت ملی گاز ایران مشغول لوله‌کشی داخل منازل شهر شیراز می‌باشد برای جلوگیری از خرابی‌های‌بعدی داخل ساختمان‌ها حاضر است همه‌گونه همکاری در موردطرح واجرای لوله‌کشی گاز منازل و تاسیساتی که مشغول ساختمان ویا تعمیر هستند بنماید .

تهران ـ دروازه دولت ـ اول روزولت‌ـساختمان‌جم‌شماره۴۰۸ تلفن ۷۶۳۳۵۴

شیراز ـ خیابان کریمخان زند شماره ۲۸۳ تلفن ۴۸۹۹ .

۱ـ۵ آ ـ۱۵۵۹۱

پیشگاه مبارك بندگان اعلیحضرت همایون شاهنشاه آریامهر

شهریارا مفتخرا سالروز رستاخیز ملی ۲۸ مردادراکه نمونهٔ از شاهدوستی ووطن‌پرستی ملت رشید ایران است از طرف صنف گرمابه‌دار به‌پیشگاه ذات اقدس شاهنشاه که‌یگانه ملجاء وپناه ملت ایران می‌باشند از صمیم قلب تبریك عرض نموده سلامتی و دوام عمر و بقاء سلطنت شاهنشاه محبوب و شهبانوی گرامی ووالاحضرت ولایتعهد عظمی و خاندان جلیل پهلوی را از خداوند بزرك مسئلت دارم

رئیس اتحادیه صنف گرمابه‌دار تهران و توابع

جان‌نثار سیدحبیب‌مصطفوی

آ ـ۱۵۷۷۳

جهان نو

مجله روشنفکران صاحب‌رای

فردا در دست روزنامه ـ فروشهاست

بزودی **فردین ـ آذرشیوا** درفیلم **سلطان قلبها** محصول استودیو **میثاقیه**

استخدام لیسانسیه

اقتصاد ـ بازرگانی

گروه صنعتی بهشهر چند نفر لیسانسیه برای تمام وقت استخدام مینماید .

شرایط استخدام

۱ـ تسلط کامل بزبان انگلیسی

۲ـ داشتن برك پایان خدمت ویامعافیت دائم

۳ـ حداکثر سن ۳۵ سال

داوطلبین میتوانند حداکثر تاروز چهارشنبه۶ر۶ر۴۷ همه‌روزه از ساعت ۸ـ۱۲ صبح بادردست‌داشتن دوقطعه عکس ۴×۶ بقسمت امور کارمندان گروه صنعتی بهشهر خیابان بوذرجمهری سرای حافظ شماره ۸۶۵ مراجعه نمایند

۱ـ۵ آ ـ۳۰۱۸۸

روزنامه فردا

چهارشنبه‌ها منتشر میشود.

نمایندگی اتومبیلهای ام ـ جی **موریس**

شرکت روند خیابان شمیران نبش آمل

تلفن ۷۱۷۱۴

مؤسسه فرهنگی صفی نیا ـ دبیرستان عبدالله مستوفی

کودکستان ـ دبستان ـ دبیرستان دوره کامل متوسط رشته‌های ریاضی ـ ادبی ـ طبیعی برای سال تحصیلی ۴۸ـ۴۷ همه‌روزه ثبت نام مینماید

تجریش ـ باغ فردوس تلفن ۸۴۰۰۱ـ۸۳۵۲۷

بزرگترین کنسرت موزیکال هنری ازامروز در

هتل میامی

یك برنامه فوق‌العاده وابتکاری برای اولین بار درایران

گروه موزیکال پیتل

KOREAN SPARKS

باشرکت شش نفر ازکشور کره

گروه موزیکال نسل‌جوان

گوگوش

باشرکت ۹ نفر ازایران واسپانیا

بالرین موزیکال استکهلم بنام

CLIFFORD FEARS DANCE COMPANY

باشرکت ۱۰ نفر از بهترین هنرمندان

بالرین موزیکال انگلیسی بنام

BALLET CORSAIR

ارکستر جدید باشرکت خواننده مشهور اسپانیولی

LOS MUCHACHOS

ازاین تاریخ تحول بزرگی دربرنامه وسرویس‌وغذای‌هتل میامی‌داده شده‌که مورد پسند همه نوع سلیقه میباشد .

هرروز ازساعت ۵ تا ۸ ته دانسان

همیشه سالن‌های میامی آماده پذیرائی برای جشن‌های عروسی ومیهمانی‌میباشد . تلفن۶۲۰۲۰۰ـ۶۲۲۴۳۲

درآینده نزدیك باشکوه ترین سالن بادکوراسیون‌بی‌سابقه وعالیترین مبلمان بنام :

۰۰۷ هتل میامی

استخدام

برای سرویس فنی ماشینهای کپی

شرکت شبرنك برای گسترش کادر فنی‌خود احتیاج به ۳نفر که دارای اطلاعات فنی و تحصیلاتی در حدود دیپلم باشند دارد .

سن متقاضیان باید بین ۲۳الی۳۰ سال‌باشد و همچنین دارای گواهینامه رانندگی باشند.

واجدین شرائط مشخصات کامل خود راکتبا بنشانی شرکت شبرنك ـخیابان تخت‌جمشید مقابل سفارت آمریکا ارسال دارند .

آدرس جدید

احمد ولائی وکیل دادگستری

خیابان پهلوی ـ بالای میدان بولوار کوچه کاریابی ـ شماره ۲۲ تلفن ۶۲۵۰۲۳ آ ـ۱۵۷۳۷ ۱ـ۲

قابل توجه

اطباءوداروسازان محترم کشور

واکسن‌سرخك (LIRUGEN) **لیروژن** SCHWAR

ساخت‌کارخانجات معظم DOW. PITMAN-MOORE

امریکا وارد گردید.

شرکت سهامی لپتی ایران ـ تلفن ۸۱۰۵۵ ـ ۴۹۶۹۱

۱ـ۲ آ ـ۳۰۴۸۲

تیمسار سپهبد سیوشانسی

مژدهٔ التفات شاهنشاه آریامهر بزرك آرتشتاران و اعطای درجه سپهبدی به‌شما موجب کمال سرافرازی و شادمانی‌گردید از سوی خود وتمام همکیشان ایران‌پرست بدینوسیله شادباش میگویم واز خدای یکتا آرزومندم درپرتو فروغ مهر شاهنشاه بزرك و به‌پیروی از اندیشه وگفتار وکردارنیك همیشه کامکارو پیروز باشید .

دوستدار ـ دکتر اسفندیار یگانگی

آ ـ۱۵۸۵

فیلم بزرك «آدم‌و حوا» بزودی شروع‌میشود

استودیو میثاقیه برای فیلم مذکور که‌بطریقه سینماسکوپ رنگی بکارگردانی امیرشروان‌تهیه میشود احتیاج به ۲ بانویادوشیزه واجدشرایط سن ۱۶ـ۲۲ ودوجوان‌نیرومند بسن ۱۶ـ۲۲ دارد .علاقمندان میتوانند همه روزه تا دهم شهریور ماه از ساعت ۴ الی ۷ بعداز ظهر بدفتر استودیو میثاقیه رجوع فرمایند .

استودیو میثاقیه

آ ـ۳۰۵۹۸

بهترین پس‌اندازها

پس‌انداز مسکن بانك رهنی ایران است