

○八月 ○奉職歴ニ依リ免狀授與ノ件 内、乙 七六	○官國幣社非常豫備金方法 内、達、丁、一一	○同上ノ件 内、達、乙、七三	○九月 ○利息制限法 布 六六	○大禮服著用方及「フロッグ」 文 六五	○ト「及羽織袴換用方ノ件」 内、丁、一一	○氏子其他ヨリ金穀借入ヲ禁ス 内、達、乙、一一	○同上ノ件 内、達、乙、一一	○社寺領上地ノ内自費開墾ノ分下 太、乙 三四	○付ノ件 太、乙 三四	○十二月 ○傳染病豫防救濟ニ備使スル醫師 太 八九	○以下感染及死亡手筈 太 八九	○大勳章圖式並大勳章以下略綬ヲ 太 一七	○内國製木綿メリヤス繻紗股引無 布 八六	○稅輸出ノ件 布 八八	○内國勸業博覽會開期ノ件 布 八八	○一月 ○通川貨幣鑄解及毀傷スルヲ禁ス 布 二	○二月 ○僧侶肉食禁帯公布ノ宗規ニ關セ 内 番外	○眞宗出雲寺派外ニ派公稱別立ヲ 許ス 内、乙 一〇
○同上ノ件 内、達、戊 三	○離末本寺換屆出方 内、乙 八	○三月 ○神宮大麻受不受ハ人民ノ自由ト ス 内、乙 三	○神輿渡御ノ節帶刀差許ノ件 内、達、乙、一一	○齋修驗奉願合寺院延物處分方 内、乙 二三	○官國幣社宿直員ニ關スル件 内 番外	○轉宗改式ノ節承認書授受ヲ廢シ 通知及屆出ノ件 内、乙 二〇	○四月 ○内國勸業博覽會ニ於テ授與ノ賞 牌額ヲ製品其他ヘ登載ノ件 内、甲 九	○五月 ○官有地社寺境内外區畫決定ノ分 下渡方ノ件 内、乙 四一	○天台宗眞盛派管長設置許可ノ件 内、乙 三九	○同上ノ件 内、達、戊 五	○賀島銀一般通川ヲ許ス 布 一三	○七月 ○神道部分廢止ノ件 内 番外	○九月 ○社寺取扱規則 内、乙 五七	○内國製「フランネル」絨羽織木綿 無稅輸出ノ件 布 二四	○十一月 ○賣藥取扱手續 内、乙 七	○府縣博覽會ニ審査官派出ノ件 内、乙 七七	○十二月 ○飲食物ノ中毒藥物ノ混用等ニテ 死ヲ至スル者通報方 内、乙 八八	
○眞宗三門徒派派名公稱別立ヲ許 ス 内、乙 九二	○同上ノ件 内、達、戊 八	○一月 ○無權無住ノ寺院廢止處分方 内、乙 一	○二月 ○各師技術工醫者就業上死傷手當 内規 太、達 四	○三月 ○日英離破船費用償還約定 内、乙 一五	○四月 ○官幣社頭等ニ菊御紋ヲ用ユル ヲ許スノ件 太、達 二〇	○眞宗各部派別廢止ノ件 内、戊 一	○同上ノ件 内、達、乙、二〇	○五月 ○菊御紋禁止ノ布告前神佛堂ニ 裝飾ノ菊御紋存置ノ件 太 二三	○社寺寶物古文書等目錄帖調製差 出方 内、乙 二三	○大社古社名山巨刹等ニ設置ノ文 庫經藏及儲書等取調書式 内、乙 二三	○同上ノ件 内、丁 一	○六月 ○東京招魂社靖國神社ト改稱官幣 社ニ列シ管理祭典其他取扱方ヲ 定ム 太、達 二一	○同上ノ件 内、達、乙、一〇	○木綿織物陶器等無稅輸出ノ件 布 二一				

明治十三年

○七月 ○社寺ノ什物抵當ノ節取扱方 内、乙 三九	○十一月 ○官國幣社府縣社制札ノ件 内、達、乙、六六	○府縣社以下祠官祠掌身分取扱方 内、乙 四八	○府縣社以下祠官祠掌ノ進退許可 ノ件 内 三一	○一月 ○朝鮮國咸鏡道元山津開港 布 二	○公立小學校中學校專門學校設置 地所無代下渡ノ件 太、達 六	○二月 ○罰則ノ違犯者ヲ派出ル者賞與給 付方 司、丙 一	○官廳内工場等ニテ變死傷ノ者檢 視處分ノ件 太、 一四	○三月 ○輸具染料販賣ノ件 内、乙 一〇	○官國幣社事務受渡ニ地方官立會 等ニ關スル件 内、乙 一三	○同上ノ件 内、達、丁 一	○四月 ○私設道路橋梁渡津ニ於テ賃錢請 求ヲ許ササル件 内、達、乙、一七	○菊御紋章ヲ畫キタル物品取扱方 官、乙 一二	○地方稅規則 布 一六	○營業稅雜稅ノ種類、制限 布 一七	○五月 ○石炭酸等傳染病流行ノ際販賣方 布 二三	
○六月 ○神宮並官國幣社ニ於テ下馬下乗 ノ件 内、達、乙、二九	○臨濟宗永源寺派公稱別立ヲ許ス ノ件 内、乙 二七	○同上ノ件 内、達、戊 一	○律法改革無稅輸出ノ件 布 二九	○七月 ○刑罰 布 三六	○百僧禁示ヲ廢シ非百僧者百僧營 業ヲ禁ス 内、乙 三三	○硫磺無稅輸出ノ件 布 三八	○御服御馬具御改定並服御ノ件 太 五五	○金札引換公債證券發行條例 布 四七	○十一月 ○監獄本支署廢置ノ理由陳申方 内、乙 四〇	○十二月 ○社寺創立再興復舊等出願ノ節何 出條件 内、乙 五二	○一月 ○府縣立學校幼稚園書籍館等設置 廢止規則 文、令 四	○三月 ○公立農學校商業學校職工學校設 置地所無代下渡ノ件 太、達 一〇	○監獄雜則 内、乙 一五	○四月 ○銀行諸會社及人民等ヨリ巡査配 置請願取計方 内、乙 二二		
○賣藥規則取扱手續ニ關スル件 内、達、乙、二五	○賣藥購買證、札、行商鑑札製作費 支辨方 大 三二	○娼妓檢査檢査方施設 民部省 二七	○硫磺無稅輸出ノ件 布 二七	○五月 ○官吏會社ノ株主トナルヲ得ルノ 區分 大 三七	○七月 ○社寺總代人選舉社寺財產取調ニ 關スル件 内、乙 三三	○八月 ○地方違警罪目發布屆出方 太 七七	○太政官達第七十四號 僧侶託鉢解禁 内、甲 八	○僧侶託鉢解禁 僧侶託鉢解禁方並托鉢者心得 内、戊 二	○同上ノ件 内、達、乙、三八	○九月 ○司法官吏ヨリ巡査兵員要求使用 手續 太 八二	○日米離破船費用償還約定 内、乙 四五	○各地ニ唱フル字名ハ漫ニ改稱變 更スルコト勿カラシム 太 八三	○十月 ○司法警察事務上巡査警部代理ヲ 爲スノ件 司、甲 五	○同上ノ件 司、達、丙、一三	○勾引狀ヲ以テ引致セシ者夜間留 置方 布 五九	○公延取締、被告人看護ノ爲メ巡 査、押丁使用ノ件 太 八六

明治十四年

○十月	○憲兵職掌中行政警察事務規程	内、乙	五二
	○政院教會說教所等ニ於テ葬祭執 行兼庶ノ參拜ヲ許サス	内、乙	四八
	同上ノ件	内、遠、戊	三
○十一月	○刑法附則	布	六七
	○新舊法比照例	布	八一
	○諸刑例處断方	布	七二
	○陸軍刑法	布	六九
	○海軍刑法	布	七〇
	○豫審判事檢物權差押ニ巡査使 用ノ件	司、遠、丙、一五	
	○犯人監人等持印ニ關スル件	司、丙	一六
	○裁判官渡書附本、拔書費用	司、甲	七
	○陸軍懲罰令	陸、乙	七三
	○養育條例	布	六三
	○私設道路橋梁渡津ニ於テ貸錢ノ 請求ヲ許ササル件	内、遠、乙、六二	
	○獄則中覆面巾及刑具圖式	内、乙	六三
○十二月	○刑法附則中監獄票券書式	内、乙	一九
○一月	○陸海軍刑法第二條第二項ニ依リ 新舊法比照ノ規則	布	四
	○巡査看守等轉任ノ節滿年賜金ノ 件	内、乙	三
	○神官ハ辨儀ニ關係セサル件	内、乙	七
	同上ノ件	内、遠、丁	一
○三月	○刑法附則中監獄票券書式	内、乙	一九
○四月	○樺戶集治監囚人鞭打以下治罪手 續	布	一六
	○裁判傍聽人著席ノ件	司、丁	二〇
	○犯人ヲ司獄官ニ隨送スルトキ宜 告書附本送達ノ件	司、丙	八
	○帶動者犯罪届出方	司、丙	九
	○勸業任官華族帶動者位者ノ犯罪 奏聞ノ件	司、丙	一一
	○二十五年以上ノ醫師子弟ニ免狀 付與ノ件	内、乙	一四
	○日蓮宗不受不施諸門派公稱布教 ヲ許ス	内、乙	一六
○五月	○軍人制服著用乘馬ノ者刑法第四 百二十七條第三項ノ限外トス	太	二二
	○養育沒收届出ノ件	司、丙	一六
○六月	○富藏賣買者等處分方	布	二五
	○監獄票券ニ關スル件	内、遠、乙、三一	
	○憲兵將校以下司法警察事務執行 ノ件	布	二三
	○差押物一年間公告ノ後處分方ノ 件	司、丙	二〇
	○官國幣社本殿改造等ノ外懸燈ニ 及ハス	内、遠、丁	八
	○町村分合等ニヨリ氏子替ノ節届 出方	内、乙	二八
	○神宮外五派特立差許ノ件	内、乙	三〇
	○醫學校通則	文、令	四
○七月	○日本銀行條例	布	三二
○八月	○檢證ノ爲メ囚人鞭打ノ件	司、丁	三三
	○差押物所存主ニ假下渡ノ件	司、丙	二四
	○檢證上囚人召運出報ノ節巡査護 送ノ件	内、乙	三五
	○法相宗獨立許可ノ件	内、乙	三八
○九月	○巡査看守給助例	太	四一
	○巡査看守給助例施行前二年以上 在職者退職ノ時慰勞金支給方	内、遠、乙、四二	
	○禁厭所誌ニ關スル件	内、遠、乙、四二	
	同上ノ件	内、遠、戊	三
	○府縣立醫學校設置ニ關シ具申 事項	文	五
	○醫學校通則	文	六
○十月	○陸軍上等兵卒刑法特ニ官吏ノ爲 メニ定メタル罪ヲ犯シタルトキ ハ官吏ニ準ス	司、丁	四一
	○陸軍上等兵卒犯罪ニ關スル件	太	四一
	○空知集治監囚人鞭打以下治罪手 續	布	四一
	○醫師ノ犯罪通知ノ件	司、丁	四二
	○朝鮮國間行里程取極約書	太	四二
	○社寺境内伐木取扱規則	内	番外
	○戒嚴令	布	三六
	○法律規則中戦時ト稱スル場合 ニ發令	布	三七
	○本府、略府頒布ニ關スル件	太	四三
	○九月	太	八
○十一月	○神道御嶽派特立差許ノ件	内、乙	五一

○一月	○東京大學ニ於テ介感洞穴ヨリ採 集シタル古物貯藏方	太	五七
	○寶印紙稅規則	布	五一
○二月	○内務大藏省達乙第五十七號	布	五七
○三月	○内國勸業ヲ賜リタル外國人、外國勸 業ヲ備ヘタル内國人身分取扱方	司、丁	五六
	○日韓條約條規續約	布	五四
	○神社寺院創立再興等許可ノ分再 延期規	内、乙	五九
	○神社附屬講社結集ニ關スル件	内、丁	三
○四月	○憲兵卒其職務ニ關スル犯罪處断 方	布	七三
	○巡査看守給助例實施ノ府縣職員 ニテ免職者ハ一時慰勞金支給方	内	六六
	○巡査看守給助例第二條第一項制 註ハ一地方轉任者ニ限ル	内、乙	六八
	○巡査帶劍公達ニ付心得方	内、乙	七一
	○巡査ニ帶劍セシムルヲ得	太	六三
	○朝鮮國京城鐵道仁川開港	太	三〇
	○一般人民巡査同様ノ勸ヲシテ死 傷セシ者弔祭扶助療治料支給方	太	六七
	○營業稅種稅目課額續案書式	内、乙	七三
	○地方稅豫算續案並精算報告書式	太	七三
	○徵發令事務條例	太	二六
	○醫學校、藥學校教員ノ醫學士、製 藥士ニ代フヘキ者採用方	文	一四
○五月	○皇室ニ對スル罪中出ノ件	司	一五七
	○養育金銀木杯金圓賜與	布	一
○六月	○石油取締規則	布	六
	○官國幣社祭典ノ節奉向ノ件	内、乙	八
	○水底電信線路ニテ投擲漁業採藻 等ノ禁ヲ犯ス者處分方	布	五
	○地方稅豫算續案精算報告書式 ノ節別記載方	内、乙	五
○七月	○勸業任官華族有位帶動者犯罪取 扱方	司、遠、丙	二
	○金銀木杯金圓賜與手續	太	一七
	○木材運漕中官材貯場ノ間地貸渡 及料金上納方	内、乙	二
	○太政官布告第十號石油取締規則 施行日限ノ件	布	一一
○八月	○看守懲罰ノ件	内、乙	一七
	○朝鮮國行歩規程違犯者處分方	布	一一
○九月	○官報到達日數	太	一四
	○官報發行ニ關スル件	太	二二
	○勸業諮問會並勸業委員設置ノ件	太	一三
○十月	○官報發行ノ件	太	二七
	○官報記載事項附ノ件	太	二二
	○勸業年令續及停止	布	二二
	○私設道路橋梁渡津ニ於テ貸錢ノ 請求ヲ許ササル件	内、遠、乙	三一
○十一月	○許ス	太	二一
	○内務省達乙第三十號	布	八
○十二月	○勸業諮問會並勸業委員心得	農	八
	○徵發費用完納者處分並其費用ニ 關シ出訴方	布	三一
	○朝鮮國間行里程取極約書	太	三二
	○朝鮮國ニ於テ日本人民貿易規則 並海關稅目	布	三四
	○朝鮮國海岸ニ於テ犯罪ノ日本國 漁民取扱規則	太	三三
	○公立農學校實檢用田圃無借料使 用ノ件	太	三五
	○醫師免許規則	布	四五
	○醫師開業試驗規則	布	三五
○十二月	○陸海軍法衛ニ於テ罰金料ニ處 スルトキ換刑處分ノ件	布	三七
	○保釋費付中被告人取給方心得	司、丙	八
	○警察署ノ處分ニ關スル費用ハ裁 判費用ニ立タス	司、丙	九
	○華族ノ犯罪官内省ニ通牒ノ件	司、丙	三二
	○醫學校ノ廢議方	内、乙	四六
	○官報ヲ購求シ郵便ニ差出ストキ 取扱方	太	三六
	○十二月	司、遠、丁	三九
	○朝鮮國トノ貿易ハ外國貿易手續	司、遠、丁	三九

○依ルノ件	布	四〇	○區町村會法	布	一四	○葬地及埋葬取締規則	太	二五
○醫術開業受驗人心得	內、告	二六	○勅使著服ノ件	內、達乙	四〇	○墓地及埋葬取締規則違背者處分	太	八二
○奉職履歷ニ依リ醫術開業免狀授與ノ件	內、達乙	四七	○兌換銀行券條例	農	一八	○神佛敎務所敎所取調並ニ諸願差出方	內、乙	三七
○金札引換無記名公債證書條例	布	四八	○汽船公稱馬力算定方法	農	一三	○敎務所取調並ニ諸願出方	內、乙	三八
○中山道鐵道公債證書條例	布	四七	○官吏ノ職人旅費日當ノ件	太	五七	○又ハ届出ノ分取調届出方	內、乙	二
○農商務省ニ於テ勸業會開設ノ件	農	一七	○已決囚ノ犯罪宣告書原本刑獄官ハ送達ノ件	司、內	二	○同上ノ件	內、戊	二
明治十七年								
○巡査帶劍心得方	內、乙	三	○官國幣社幣帛神饌料仕拂殘金處分方	大	四八	○身代限リ又ハ財產公賣ノ際所持ノ印紙買上方	大	七三
○從來開業醫師ニ內務省ノ免狀付與	內、乙	四	○華族授爵ノ留勅	宮	番外	○官有地ハ人民使用ノ外區町村費ノ賦課ニ應セス	太、達	九四
○限地開業醫免狀內規	內、訓甲、一四	四	○華族席順	宮、乙	五	○葬地及埋葬規則細則標準	內、乙	四〇
○神宮、官國幣社等祭典ニ付勅使參向ノ節著服ノ件	內、乙	一	○監視假免出獄上申ノ件	內、乙	三三	○十二月	布	三二
○同上立禮ニ改式ノ向祭服著用ノ祝詞奉告ノ件	內、乙	二	○徒刑流刑禁獄送致方及聯合地方區分	內、乙	三三	○爆發物取締規則	司、達丁、三六	一七
○學齡未滿幼兒保育方	文、令	三	○八月	大、	一九	○式部職中雅樂長同副長大禮服節章	太、	一七
○監視ニ附テラレタル者他ノ地方ニ旅行中取扱方	內、乙	一九	○神佛各宗派管長及舊敎導職身分取扱方	太	七〇	○内外博覽會及共進會授與ノ獎章ヲ失ヒタル者ハ證明書付與方	農、告	二
○佛像他管持出開帳官廳へ出願方	內、乙	一六	○管長身分取扱方	太、達	六八	○公債證書及印刷物ハ加配シタル郵便物取扱方	農、告	一八
○地租條例	布	七	○敎導職タリシ者ノ身分取扱方	太、達	六九	○郵便往復書使用方	農、告	一一
○醫師藥舖兼業解禁	內、訓甲、一七二	二	○九月	太	二四	明治十八年		
○損傷紙幣交換規則	大、告	四一	○大藏省證券條例	布	二四	○朝鮮國間行里程取極約書附錄	太	二
○船舶積量測定規則	布	一〇	○待從職並ニ式部職勅委任官大禮服節章	太	九一	○皇族外國勳章佩用願手續內規	賞、外、宮	一
○船舶積量測定方法	太	一〇	○有爵者大禮服制	宮、乙	八	○國道道幅ノ件	太	一

○徵兵事務條例ニ依リ生徒ニ交付スル在學證明書ノ件	文、令	一	○日本形船舶五百石以上ノ船舶製造ヲ禁ス	布	一六	○華族女學校職員及官等俸給	宮	一〇			
○文部省進公在學證明書ノ件	農、令	一	○銀行會社等ノ報告類官報ニ掲載ヲ許ス	太	一八	○朝鮮主在定ムル件	開令	一〇			
○種牡牛馬取締ノ件	農、令	一	○法律規則等ヲ外國語ニ翻譯シテ發布スルトキ檢閲ヲ要スルノ件	太	四七	○眞跡ヲ要セス處分後報告スヘキ條件	內、令	一			
○劍路集治監囚人禮頭以下治罪手續	布	四二	○九月	司、丙	七一	○帝國大學令	農、令	二			
○戸長職務上ノ過失懲戒ノ件	內、告	六	○送罪即決例	布	三一	○一斗樽使用ニ關スル件	農、令	二			
○國道表ヲ定ム	內、告	六	○假出獄停止手續	司、丙	七一	○帶勤者ノ犯罪本籍へ通知方	司、令丙	六			
○三月	太	一六	○十一月	太	六三	○沒收物件取扱手續	大、訓	三			
○文官傷疾疾病等差例	內、甲	九	○沒收物件地方總引續ノ件	太	六三	○メトリル條約	勅令	三			
○種痘施行心得書	內、甲	九	○外國勳章佩用願規則	布	三五	○華族世襲財產法	勅令	一六			
○入函々取扱件等營業取締方	內、甲	七	○種痘規則	布	三四	○諸學校通則	勅令	二一			
○鍼灸術營業取締方	內、甲	七	○十二月	內	八一	○軍用電信ニ係ル妨害者處分ノ件	勅令	二一			
○敎規宗制認可方	內、丁	一〇	○官報報告主任官	內	八一	○五月	勅令	四四			
○四月	農、商、達	一七	○官制改正詔勅	內	八一	○陸軍軍人軍屬違警罪處分例	勅令	四四			
○勸業會へ府縣勸業課長差出ノ件	農、商、達	一七	○内閣ノ組織ヲ改メント請フノ奏	太	六九	○日布移住民條約	勅令	七			
○普通治罪法、陸海軍治罪法交渉處分法	布	一二	○内閣組織	太	六九	○華族世襲財產法施行手續	宮	七			
○他ノ新聞紙ニ掲載スル論說轉載ニ關スル件	內、甲	一七	○改内大臣並官中顧問官及内大臣秘書官官制	太	六八	○皇宮警察官制服及提燈旗章	宮	九			
○預金規則	布	一三	○各省事務整理綱領標準	太	六八	○新編紙幣條例中修繕ヲ禁シタル條	司、訓	一〇			
○燈機私設禁止ノ件	太	一一	○官有ノ川敷港敷寄洲川沿地等拂下代ヲ禁ス	內、甲	三六	○海軍公債證書條例	勅令	一〇			
○六月	布	一四	明治十九年				○私設燈標ノ燈費取立ニ關スル件	通、令	一八		
○紙幣漸次銀貨ニ交換ノ件	布	一四	○一月	農、告	二	○官吏公務上傳染病豫防等ニ從事シ感染又ハ死亡ノ者手當金給與方	開令	二三			
○七月	內、乙	二四	○二月	農、告	二	○勸章年金額奪及停止取扱手續	開令	一九			
○醫師免狀ノ引換方	內、乙	二四	○公文式	勅	一	○寶印紙交換規則	大、令	二三			
○敎師僱借ノ現數調査出方ノ件	內、達、丁	二四									
○神戸鐵道棧橋繫船規約	工、告	二四									
○堀内鐵道手宮棧橋繫船規約	農、告	一五									

海道ニ起シ中山道鐵道布設ノ爲メニ募集ノ公債額ハ東海道鐵道工事ニ使用ス	開令	二四
本初子午線經度計算方及標準時	勅令	五一
公證人規則	法	二
公證人規則施行條例	司、令、甲	二
國籍法施行法及取得國籍手續ノ事務取扱方	內、訓	一三
大藏省證券條例ニ據リ證券發行ノ事務取扱方	大、令	二六
寄留ニ關スル規定	內、令	一九
印紙類賣下代金未納ノ者其代金納付ノ分ハ手續料ヲ給セス納付金ヲ減額ス	大、令	二九
賣下及捕收ニ係ル兌換銀行券取扱方	大、令	二八
寄留ニ關スル規定	內、令	二二
陸軍及海軍諸學校ニ教官ヲ置ク	勅令	六八
戸長身分取扱及俸給支給方	內、令	二一
日米犯罪人引渡條約	勅令	二五
海軍省稱改稱	內、告	二五
無印紙ノ寶票自用者買受讓受等ノ禁令	大、令	三一
整理公債條例	勅令	六六
整理公債取扱順序	大、令	三〇
十一月	勅令	三〇
抗告手續	司、令、甲	三
瑞西國外十二國間ニ締結セル赤十字條約	勅令	三
假出獄規則	內、令	二四
賣藥營業免許期限廢止ノ件	勅令	七二
學事ニ關スル臨時府縣訓令申報方	文、令	二〇
十二月	勅令	二〇
巡査守給助例	內、訓	七
文官大禮服制	宮、令	一五
文官大禮服制施行條例	宮、令	一六
世襲財產目錄中削除原書式	宮、令	一七
旅行ノ節ハ世襲財產ニ付代理人ヲ定メ届出方	宮、令	一八
郡市區町村ノ分合改稱等届出ノ件	司、訓	三七
陸軍省訓令甲第二號	陸、訓、甲	二
明治二十年	陸、訓、甲	二
一月	勅令	二
薪ニ發スル省令訓令申報書ヲ要スル件ハ内務省訓令ニ並加シタルモノトナスノ件	內、訓	五
二月	司、訓	一〇
獸醫ノ犯罪通知ノ件	司、訓	一〇
三月	勅令	一
澳地利外六國間ニ締結セル海上法要議ニ關スル宣言	勅令	一
海上法要議ニ關スル宣言ニ加盟セシ國名	外、告	一
官國幣社保存金附付従前ノ經費官費整頓廢止ノ件	內、訓	一五
官國幣社ヨリ内務省ヘノ稟申報告手續	內、訓	一八
師範學校教科書ノ件	文、訓	四
四月	內、訓	二
巡査守給助例中年金支給方	內、訓	二
外國旅費規則	開令	二二
陸軍騎馬具制	勅令	二二
黃綬褒章	勅令	二六
紋位條例	勅令	一〇
紋位手帳	內、訓、令	一五
食鹽無稅輸出ノ件	勅令	一五
教科用圖書檢定規則ニ依リ檢定シタル圖書ノ效力	文、令	三
教科用圖書檢定規則第七條ノ變更事項廣告請求ノ件	文、訓	八
六月	勅令	二一
日韓漁民經費償還法	勅令	二一
警察巡邏規則	內、訓	三六
海軍其他ノ事實届出ノ件	遞、令	一九
醫藥通用ノ藥品検査印紙貼用ノ件	內、告	二
七月	勅令	二九
橫濱正金銀行條例	勅令	二九
郡區長ハ當分内務大臣ノ指定科目ニ依リ試驗ス	開令	二〇
官吏服務規律	勅令	三九
鎮守府ニ連スル道路ヲ國道ニ編入ス	勅令	二八
流入紙製造取締規則	勅令	三六
印紙代金延納抵當公債證書ノ價格	大、訓	四八
八月	大、訓	四八

行政裁判所處務規程	勅令	一九二
日韓漁民經費償還法ノ内原主ニ屬スル償還手續	外、令	二
逃亡犯罪人引渡條約	勅令	四二
流入紙製造届出手續	大、令	一一
氣象測候所條例	勅令	四一
九月	勅令	四一
府縣立醫學校費用ノ件	勅令	四八
十月	勅令	四八
華族實屬換領出方	宮、令	二〇
府縣管理ノ公團等維持保存經費徵收方法並ニ其所屬建築物取調方	內、訓	四四
社寺其他ノ社殿堂宇等公費處分後再建届出及納期限	內、訓	四五
府縣立醫學校費用ノ件	勅令	四八
十一月	勅令	四八
區町村共有物ハ區町村會ノ評決ニ附ス	內、訓	四七
人民所持ノ印紙ヲ印紙類賣捌人ニ賣渡ス場合	大、訓	六五
地方稅支辨ニ係ル道路ノ竝木枯損木拂代金寄附金額物件整理方及該收入豫算案精算報告書式	內、令	三
中改正	內、令	三
地方稅ニ關スル寄附及雜收入ハ府縣會ノ議決ニ付ス	勅令	五六
尋常師範學校附屬小學校授業料收支豫算ハ府縣會ノ議決ニ附ス	內、訓	四九
十二月	勅令	四九
陸軍准士官下士官採用規則	勅令	八三
三等郵便局長任用ノ件	勅令	六六
一月	勅令	六六
郡區長試驗條例	內、令	五
海軍准士官並服役滿期下士列任文官ニ任用ノ件	勅令	六五
區町村費ニ係ル寄附及雜收入ハ區町村會ノ評決ニ附ス	內、訓	二一
新聞紙條例	勅令	七五
徵發令第十二條ノ馬匹車輛並屬具等員數取調差出方	陸、令、甲	一五
茶葉組合規則	農、令	四
明治二十一年	農、令	四
一月	勅令	一〇
大藏省ノ主務ニ關係アル府縣令發布ノトキ報告ノ件	大、訓	一〇
勸業増設ノ留勅	勅令	一〇
勸業等級製式及大勸位菊花頭飾製式	勅令	一
官國幣社遺修不用ノ古材木屑等下渡方	內、訓	一
博覽會共進會場ニ於ケル物品販賣取扱方心得	大、訓	一
二月	勅令	一
公務ニテ往復スル警察官吏及因徒護送ノ官吏汽車賃支給方	內、訓	二
三月	勅令	二
沖繩縣酒類出港稅則	勅令	二
四月	勅令	二
樞密院官制及事務章程	勅令	二
三等郵便局長採用規則	遞、令	二
市制町村制	法	二
市制町村制理由	公、布	一
五月	勅令	四一
樞密院ニ屬シ置ク	勅令	四一
三等郵便局長採用ニ關シ郡區長戸長處辨方	遞、訓	三
三等郵便局長採用手續	遞、訓	四
六月	勅令	四一
三等電信局長選任及手當方	勅令	四五
寶銀行商標札書式ノ件	內、訓	一三
醬油稅則	勅令	四一
七月	勅令	四一
市制町村制中直接稅間接稅區別	大、告	九五
所得稅納稅者届出書面ノ誤謬訂正申出ノ時取扱方	大、令	三五
沖繩縣酒類出港稅則施行細則	大、令	三五
石炭無稅輸出ノ件	勅令	五六
地方稅又ハ區町村費ノ支辨ニ係ル堤塘道路等ニ關スル收支取扱方	內、訓	一七
八月	內、訓	一七
市町村制實施ニ際シ新任市町村長ニ事務引繼及諸費用取扱方	內、訓	四
東京市區改正條例	勅令	六二
府縣警察費ニ關シ國庫下渡金ノ割合	勅令	六一
北海道移住民渡航船舶取締規則	內、令	八
醫術開業試驗願書ハ指令ヲ附セズ	內、告	五七
貸座敷引手茶屋娼妓ノ賦金賦課及警察機密費檢査費支辨方	開令	一二
開令第三號	開令	一二
九月	開令	一二

○區裁判所出張所設置	勅	六四
○諸何上申請書制訂本ヲ要セザルノ件	閣令	一六
○夜間検査信託ノ件	内、告	一一
○十月	法	二
○陸軍部勅委任官制	宮、	一九
○在監人ニ給與スル工錢支拂及編入方	内、訓	二二
○航路標識條例	勅	六七
○航路標識ノ設置變更廢止具申及報告方	遞、訓	一〇
○十一月	遞、訓	一〇
○陸軍部法律執行規則	陸	二〇四
○主殿勅委任官制	宮	二二
○勅章及大勳位菊花章頒佈圖樣	閣令	二二
○勅章佩用式	勅	七六
○勅章佩用式說明	賞局、告	一
○十二月	賞局、告	一
○登龍寺務ハ土地ノ情況ニ依リ十一月三十一日迄取扱ハシム	司、訓	一九
○陸軍部將校分限令	勅	九一
○主馬寮中頭副頭勸助勸助車馬監調馬師制	宮	二四
○東京府區内清酒輸入規則	勅	八八
○私設道路橋梁渡津ニ於テ貸錢請求ヲ許ササル件	内、訓	二七
○燃料其他無稅輸出ノ件	勅	八三
○内外國航海ニ係ル海上航業報告方	内、令	一一

明治二十二年

○一月	勅	二
○町村制ヲ施行セザル島嶼ノ戸長以下給料旅費並浦役場費ノ件	勅	二
○各府縣下ニ在スル公共貯蓄所ノ理方	内、令	一
○町村制ヲ施行セザル島嶼指定	勅	一
○町村制ヲ施行セザル島嶼ノ戸長以下給料旅費並浦役場費支給及負擔方	勅	二
○東京市區改正土地建物處分規則勅	勅	五
○官吏職務外ノ演說、敘述ヲ許シ取締方ヲ定ム	内、閣訓令	一
○看守押丁賞與方	内、訓	一
○職警轉居届出ノ件	農、告	一五
○鐵道費補充公債條例	法	一六
○徵兵令	法	一
○特許意匠商標ニ係ル印刷書籍類ノ下代價此非類原本手数料及請求手續	農、告	一
○二月	農、告	一
○大日本帝國憲法	法	一
○皇室典範	法	二
○議院令	勅令	一
○貴族院議員選舉法	法	一
○貴族院議員選舉法	法	三
○海軍部法律	法	一五
○勸章佩用心得	賞局、告	二
○略章略規佩用心得	賞局、告	二
○迷兎取扱ノ件	内、訓	五〇

○市制施行地ニ係ル府縣會議員選舉及市公民資格	法	一七
○市制施行地指定	内、告	一
○會計法	法	四
○流通不似ノ金銀貨交換方	大、令	三
○徵兵令第二十二條ニ當ル指定ハ限メ認可ヲ請ハシム	閣令	六
○三月	閣令	六
○貴族院令ニ稱スル直接國稅種目	勅	四一
○陸地測量官制	勅	三五
○陸地測量官任用規則	勅	三五
○勸章選納手續	勅	三八
○勸章選納手續	閣令	九
○市町村議入出豫算表式	内、令	二
○市町村制施行後水利及學事ニ關スル會議存廢ノ件	勅	二六八
○官有地ヲ國庫經濟ヨリ地方稅ニ移轉ノ際取扱方	内、訓	一九八
○藥品巡視規則	法	一〇
○藥品巡視規則	内、令	三
○鐵入出豫算概定順序	閣令	二
○地券廢止、地租ハ土地產額ニ依リ徵收ス	法	一三
○土地產額規則	勅	三九
○土地產額規用及町村地圖管理方	大、訓	一一
○徵兵令交涉ノ件取扱方	陸、訓、甲	三
○官立府縣立師範學校卒業ノ者徵兵處分ノ件	法	二八
○私設航路標識取締規	遞、令	二
○北海道廳府縣、區町村立航路標	遞、令	二

○識者守條規	遞、令	三
○四月	遞、令	三
○北海道廳管下三等郵便局長採用方	遞、令	五
○圖書諸器物寄附ニ係ル取扱方	内、訓	一八
○鐵入概算書格式及送付期限	大、訓	二一
○土地產額規則施行細則	大、訓	二八
○市制町村制施行地ノ所得稅ニ關スル件	法	一四
○五月	法	一四
○會計規則	勅	六〇
○區裁判所出張所裁判規程	勅	六七
○海軍部會議條例	勅	七五
○會計検査法	法	一五
○陸軍武官進級令	勅	六一
○巡查守備勤書授與規則	内、訓	二一
○華族ノ内國旅行届出ノ件	宮	八
○神佛各宗派内ノ事務ニ付出願ヲ要スルモノハ管長ヲ經由セシム	内、訓	二二
○市制町村制施行地ニ於ケル所得稅其他諸稅等ニ關スル心得方	大	七
○六月	大	七
○貴族院子男議員選舉規則	勅	七八
○貴族院多額納稅者議員選舉規則	勅	七九
○會計検査官任用資格ノ件	勅	八〇
○市制町村制第十五條會議院議員選舉法第九條第十條ノ官吏ノ件	閣令	一八
○看守及監獄備入ノ分掌例	内、訓	二九
○物品會計規則	勅	八四
○豫定經費算出概則	閣令	一九
○北海道開墾地租地方稅免除ノ件	閣令	一九

○七月	法	一八
○宮内省官制	宮、達	一〇
○内大臣及同秘書官官中顧問官俸給	宮、達	一一
○皇族職員官等俸給	宮、達	一一
○海軍上等技工、技工及工夫手常金加給ノ件	勅令	九七
○日露修好通商條約	勅令	九七
○墨西哥人民ニ交付スヘキ國籍證明書規則	外、令	三
○外務省告示第一號	外、令	三
○監獄規則	勅	九三
○仕拂命令委任規程	勅	八九
○會計年度開始前現金支出規則	勅	九五
○製茶產額僅少ノ府縣茶業組合規則停止ノ件	農、令	七
○茶業組合規則施行停止ノ府縣	農、告	六
○八月	農、告	六
○帝國憲法發布紀念章	勅	一〇三
○區町村費ニ關スル細則	内、訓	五九四
○郵船廢業死報ノ件	内、訓	三四
○九月	内、訓	三四
○御料局支應職制	宮、達	一六
○藥品監視員巡視費用體票ノ件	内、訓	三八
○師範學校職員一定ノ服裝用ノ件	文、訓	二
○十月	文、訓	二
○海軍軍人軍屬並警部處分例	法	二五
○屯田兵司令部ニ軍法會議ヲ設ケルノ件	法	二七
○出納官吏現金取扱規則	大、令	一三

○北海道地租納期	大、令	一一
○徵集延期若クハ猶豫中他徵收區ニ轉籍スル者アルトキ通知方	陸、訓、甲	六〇
○師範學校退學生徒學費償還ノ件	文、訓	四
○十一月	文、訓	四
○議會及議員ノ保護ニ關スル規則	法	二八
○東宮職官制	宮、達	二一
○歐醫免許及試驗願書ノ件	農、訓	三九
○旅費其外概算並前金渡ノ件	勅	一一
○附籍者徵兵適齡届出及徵集方	陸、訓、甲	七
○十二月	陸、訓、甲	七
○決闘罪處分法	法	三四
○内閣官制	勅	一三五
○海軍懲罰例	勅	一三四
○東宮職勅委任官大禮服小禮服用定ノ件	宮	二六
○警察官、消防官帶劍ノ制	勅	一一二
○土地收用法ニ依リ收用スヘキ土地公告方	内、訓	四二
○陸軍部内傳染病預防規則	陸、令	一九
○出納官吏現金取扱規則中保管金引出切符及監守體票式	大、訓	七〇
○出納官吏現金取扱規則第十七條ニ據リ收入官吏ヨリ金庫へ監守體ノ送付ヲ受ケタルトキ取扱手續	大、訓	七三
○鐵入概算月額金庫區分表及送付ノ件	大、訓	七五
○沖繩縣小笠原島伊豆七島國稅徵收方	勅	一四一
○仕拂命令委任ノ件	農、訓	四一

- 前金渡帳簿渡入返納金決定額ニ戻入スル取扱規程 大、令 一六
- 集合仕拂命令ニ添付スル各債主ノ金額氏名表 勅 四四
- 金庫規則 勅 二二六
- 中央金庫及本金庫ニ關スル支金庫設置場所 大、令 一八
- 地方稅及備置儲蓄金滯納處分ノ件 法 三三

明治二十三年

- 一月
- 皇族職員職制 勅 令 一
- 日本朝鮮兩國通商規則 勅 令 一
- 集合仕拂命令ニ添付スル金額氏名表書式 農、訓 四
- 保管金規則 法 一
- 政府保管ノ義務アル公私有金寄託ノ件 勅 二二
- 軍港要港ニ關スル件 法 二
- 二月
- 皇族院令皇族院伯爵子爵議員選舉規則及貴族院多額納稅者議員互選規則施行ノ勅諭 法 九
- 裁判所構成法 法 六
- 那區長任用ノ件 勅 九
- 慶海軍在外國學生學資金規則 勅 一五
- 金鶏勳章創設勅諭 勅 一
- 水道條例 法 七
- 藥劑師試驗受験人心得 內、告 一一

- 海軍糧食條例 勅 一四
- 恩給諸條ノ仕拂金額氏名表書式 大、訓 一一
- 金庫ノ金櫃帳簿銀行本業部ト區別セシム 大、訓 六
- 通用禁止ノ貨幣引換期限ニ關スル件 法 一三
- 三月
- 貴族院多額納稅者議員互選規則取扱方 內、訓 七
- 裁判所構成法施行條例 法 二二
- 民事訴訟法 法 二九
- 陸海軍將校同等待遇並進級ノ件 勅 二四
- 巡查部長及其待遇並職章 內、訓 一六
- 府縣委託金ヲ地方稅經濟ニ移スノ件 勅 六六
- 陸地測量標條例 法 二三
- 海軍部內工事請負規則 法 二二
- 作業會計法 法 一七
- 官設鐵道會計規則 法 二〇
- 作業及鐵道會計規則ニ據リ要スル諸報告書諸表諸帳簿書式 大、令 九
- 陸軍作業會計法 法 一八
- 銀行交換基金特別會計法 法 二四
- 銀行行紙幣交換基金特別會計法 法 二五
- 官立學校及圖書館會計法 法 二六
- 官立學校及圖書館會計規則 勅 五三
- 郵便貯金預貯貯金部便爲替金特別會計 勅 二一
- 海軍兵備品會計規則 勅 六四

- 海入匯出現金出納取扱官吏ノ準則 勅 三五
- 在外交館經費中前金拂置目 勅 三三
- 金庫員派出並事務標準等ノトキ特別取扱方 大、訓 四二
- 國債ニ關スル支拂及收入金決算ノ件 勅 二〇
- 陸軍給與ニ關スル委任經理ノ件 法 二七
- 通用禁止ノ貨幣引換期限ニ關スル件 法 一三
- 裁判所及到任官見習並ニ非職休職官吏ノ一年志願兵服役方 勅 六二
- 海軍新兵入營ノ時私設鐵道乘車券附與ノ件 海、訓 一
- 郵便局ノ承認ヲ得露種差出方 遞、告 四九
- 四月
- 商法第三編破産 法 三三
- 陸軍後備各兵隊下士卒被服配賦ノ件 勅 七三
- 行政又ハ司法區域ニ關スル市ノ所屬ノ件 勅 七一
- 作業及鐵道出仕拂命令官處理方ノ件 大、訓 六四
- 整理公債條例ニ依リ募集又ハ償還スル公債金政府紙幣交換基金 勅 六八
- 內國稅徵收費所屬經費ニ係ル會計規則第六十七條第百條中ノ官吏任命方 大、訓 五五
- 出納官吏交替ノトキ事務引継手續 大、訓 五四

- 保管金寄託ニ關スル書類ニ押印ノ件 大、訓 五六
- 鐵工免許規則 法 三一
- 民有並鐵ノ電話柱 敷地手當金請求期日及書式 遞、告 六八
- 五月
- 貴族院伯爵子爵議員選舉規程 法 三九
- 市町村會議員選舉規則 法 三八
- 水路測量標條例 法 三五
- 鐵札用品出納規程 大、訓 八五
- 特別會計月計對照表ノ送付ヲ受ケタルトキ調査ノ件 大、訓 八八
- 金額氏名表及領收證書ニ番號附記方 大、訓 九三
- 酒金庫委託金ニ關シテ借方ノ作金庫ニテ拂戻シタル保管金及即時拂戻シタル預金ノ元利金對照表書式並添附書名 大、訓 八九
- 各地金庫ニテ拂戻シタル保管金及即時拂戻シタル預金證明方 大、訓 九〇
- 預金局又ハ金庫ヨリ發付シタル保管證書等ニ對シテ他ノ金庫ニ於テ拂戻ヲナストキ取扱順序 勅 八四
- 佐世保軍港境域 勅 八七
- 私電電信電話線其他電機工事委託手續 遞、告 八七
- 六月
- 行政裁判法 法 四八
- 陸軍編修官官制 勅 八九
- 行政裁判所評定官員數並書紀ノ員數職務ノ件 勅 一一

- 帝國博物館帝國京都及奈良博物院館書記官等俸給 宮、達 九
- 官吏恩給法 法 四三
- 官吏遺族扶助法 法 四四
- 文官判任以上ノ者退官賜金ノ件 勅 九八
- 軍人恩給法 法 四五
- 國有土地建物物件付與ニ關スル件 勅 八八
- 水路測量標條例中基點標測標及測量官階級 法、告 二七四
- 水利組合條例 法、告 一六
- 貸附借道ノ地金買入方 勅 四六
- 大藏省訓令第百〇七號 勅 一〇四
- 郵便貯金及貯金ノ出納官吏身元保證金ニ關スル件 勅 一〇五
- 金庫ニ義務委託ヲ爲ストキ印鑑ニ付記方 大、訓 一〇一
- 現金拂込決済ノ金額アルトキ收入報告書ニ其金額事由付記ノ件 大、訓 九九
- 收入官吏交替ノトキ證明方ノ件 大、訓 一〇二
- 七月
- 貴族院議員ノ選舉ニ應シタル者宮内省中侍從職其他職務ヲ得サル件 宮、達 一一
- 執達吏規則 法 五一
- 執達吏手数料規則 法 五二
- 民事訴訟法施行條例 法 五〇
- 貴族院事務局官制 勅 一一
- 衆議院事務局官制 勅 一二
- 帝國博物館技手官等俸給 勅 三七

- 官吏恩給法施行規則 閣、令 三
- 官吏遺族扶助法施行規則 閣、令 四
- 軍人恩給法施行規則 閣、令 五
- 陸軍軍人恩給取扱手續 勅 二二
- 警察官、消防官服裝規則 內、訓 二三
- 警察官、消防官服裝規則 勅 二五
- 官立特別處分規則 勅 二五
- 官立特別處分規則 勅 二五
- 官立遺族扶助法納金收入規則取扱順序 大、訓 一一三
- 船舶ノ乗員俸給前渡ノ件 勅 一五〇
- 仕拂命令等並難又ハ亡失ノトキ取扱方 大、令 一八
- 俸給支給ニ係ル仕拂命令及金額氏名表等書式 大、令 一七
- 鐵工免許試驗規則 農、商、令 六
- 鐵路工假免許手續 農、商、訓 三八
- 八月
- 裁判所位置及管轄區域 法 六二
- 地方裁判所支部管轄表 法 三
- 商法施行條例 法 五九
- 商法非訟事件印紙法 法 六六
- 銀行條例 法 七二
- 貯蓄銀行條例 法 七三
- 民事訴訟費用法 法 七四
- 民事訴訟費用法 法 七五
- 家賃分散法 法 六九
- 陸海軍軍法會議私訴裁判強制施行法 法 六七

○衛生試驗所官制	勅	一五五	○執達吏代理鐵札調製方	法	八四	○刑事訴訟法	法	九六
○執達吏登用規則	司、令	二	○會計ヲ異ニスル學校ノ教官ヲ兼	司、訓	三	○東京學士會院規程	勅	二六四
○刑事懲戒法	法	六八	○府縣制郡制施行ニ際シ衆議院議	勅	二〇五	○侍從職給俸給	宮、達	一九
○三等郵便及電信局長退官死亡賜	勅	一六二	○府縣會議議員ノ選舉區域等ニ	勅	二〇五	○集治監留監者守俸給	勅	二三八
○金ノ件	勅	一六二	○員並府縣會議議員ノ選舉區域等ニ	勅	二〇五	○府縣參事官特別任用令	勅	二二七
○內務省官制	內、訓	三〇	○屯田兵土地給與規則	法	八五	○裁制官休職ニ關スル規定	勅	二二五
○宮內省官吏准官吏恩給例及遺族	宮、達	一六	○海軍監獄則施行規則	法	七九	○集治監留監者守俸給ノ件	勅	二二八
○扶助例	宮、達	一六	○職警免許試驗規則	法	一四	○稅關監吏懲罰規則	勅	二二八
○市町村名及市役所町村役場ノ位	法	七	○職警免許手續	農、商、訓、令	一一	○府縣監吏懲罰規則	勅	二二九
○東京市區改正條例其他ニ規則ニ	法	七七	○職警免許手續	農、商、訓、令	一一	○宮內省官吏准官吏恩給令及遺族	宮、達	二〇
○關スル件	勅	一七〇	○政府ノ工事又ハ物件ノ買置貸借	勅	一九三	○扶助例施行規則	宮、達	二〇
○職警免許規則	法	七八	○關スル隨意契約ノ件	勅	一九三	○府縣立師範學校長俸給公立學	法	九一
○會計法補則	法	五七	○小包郵便ヲ以テ輸出スル物品關	勅	八二	○校職員退職料及遺族扶助料法	法	九一
○陸海軍出陣準備ノ物品檢査ノ件	法	七〇	○稅免除外ノ件	法	八二	○市町村立小學校教員退職料及遺	法	九〇
○仕拂命令等盜難又ハ亡失ニ係ル	大、訓、一	一九	○徵發事務條例中徵發物件表取調	陸、訓、中、一	五	○世傳御料ニ關スル土地物件	內、告	二七
○關スル取扱手續	大、訓、一	二二	○送付方	陸、訓、中、一	五	○官有地特別處分規則ニ依リ官有	內、訓	三七
○預金ニ關シ置キ整理公債證書	法	七五	○軍港要港規則違反處分ノ件	法	八三	○地質調查法	內、訓	三七
○交換方	法	七五	○鐵路免許及試驗願書ノ件	農、商、訓、五	二	○官ニ屬スル公有水面埋立ノ出願	內、訓	三六
○屯田兵條例	勅	一八一	○鐵路免許	法	八七	○請願巡查經費ニ關スル件	內、訓	三八
○道廳區區立諸學校併外國人解館	文、訓	六	○十月	勅	二二二	○滿洲師範試驗受驗人心得	內、告	七
○警務方	法	七一	○貴族院議員資格及選舉爭訟判決	勅	二二二	○鐵道物品買置規則	鐵、告	一
○軌道條例	法	七一	○帝國議會議長副議長議員資格及	勅	二六三	○鐵道物品買置規則	鐵、告	二
○郵便貯金條例	法	六三	○旅費支給規則	勅	二六三	○請願書書寫規則	大、訓、一	四一
○電信線電話線建設條例	法	五八	○行政罰ノ違法處分ニ關スル行政	法	一〇六	○收入官吏問案徵收取扱手續	大、訓、一	三六
○九月	法	五八	○若クハノ件	法	一〇五	○會計主務官ヨリ金庫ニ送付セル	大、訓、一	三六
○省令關各區縣令警察令ニ關スル	勅	二〇八	○公署、鐵札ニ關スル件	法	一〇〇	○仕拂命令同請求書ニシテ受取人	大、令	二七
○命令ノ條項違犯ニ關スル罰則ノ	勅	二〇八	○免狀、鐵札ニ關スル件	法	一〇〇	○現金交付前誤拂過渡發見ノト	大、令	二七
			○竊盜ノ罪ニ關スル件	法	一〇〇	○債主領收證紛失ノトキ代證書請	大、令	二七

○在監人所持金庫金及拂戻方	大、訓、一	四〇	○宿直等ノ食料給與並ニ特別用文	勅	二七
○寄附金庫ヲ同クソル甲乙兩機關	大、訓、一	四〇	○臨時シヤヌニ處分後報告スヘキ	勅	二七
○預金局ノ届出方	大、訓、一	三八	○條件	農、商、訓、一	〇
○間接國稅則者處分ニ關シ書類	大、訓、一	三八	○土木工事起業者保證金納付方	勅	二六
○送達方	勅	二二二	○官立學校及圖書館支拂命令官處	大、訓、一	二四
○教育ニ關スル勅諭	勅	二二二	○陸軍兵備品會計規則	勅	二二
○教育ニ關スル勅諭	文、訓	八	○出納官吏保管金紛失ノトキ報告	大、訓、一	四
○地方學事通則	法	八九	○逓信省訓令第三號	大、訓、一	四
○一枚増略鹿鹿鹿事項	文、令	二	○官有土地森林原野收入徵收規	農、商、訓	二
○十一月	法	二	○在外海軍用地地租前金拂ノ件	勅	二四
○官有財產管理規則	勅	二七五	○地租徵收期限	法	二二
○官有地取扱規則	勅	二七五	○度量衡法	法	三
○官有地取扱規則	勅	二七六	○官有山林原野ニ關スル處分委任	農、商、訓、一	〇
○鐵道貯金各免許規則ニ依リ學	農、商、令、一	八	○官有山林原野ニ關スル處分委任	農、商、訓、一	〇
○則認可請求規程	農、商、令、一	八	○官有山林原野ニ關スル處分委任	農、商、訓、一	〇
○內務省訓令第四十一號	農、商、令、一	八	○官有山林原野ニ關スル處分委任	農、商、訓、一	〇
○出納官吏身元保證金過納等拂	大、訓、一	四四	○官有山林原野ニ關スル處分委任	農、商、訓、一	〇
○戻取方	大、訓、一	四四	○官有山林原野ニ關スル處分委任	農、商、訓、一	〇
○金庫シヤ大藏省預金局ノ保管	大、訓、一	四四	○官有山林原野ニ關スル處分委任	農、商、訓、一	〇
○ニ關スヘキ金及證券ノ取扱方	大、訓、一	四四	○官有山林原野ニ關スル處分委任	農、商、訓、一	〇
○爲シムルノ件	勅	二七三	○官有山林原野ニ關スル處分委任	農、商、訓、一	〇
○印紙類賣下買捌規則	勅	二七一	○官有山林原野ニ關スル處分委任	農、商、訓、一	〇
○印紙類賣下買捌規則施行細則	大、令	三四	○官有山林原野ニ關スル處分委任	農、商、訓、一	〇
○郵便貯金條例施行細則	大、令	三三	○官有山林原野ニ關スル處分委任	農、商、訓、一	〇
○十二月	大、令	三三	○官有山林原野ニ關スル處分委任	農、商、訓、一	〇
○貴族院規則	大、令	三三	○官有山林原野ニ關スル處分委任	農、商、訓、一	〇
○衆議院規則	大、令	三三	○官有山林原野ニ關スル處分委任	農、商、訓、一	〇
○文事務局官制	大、令	三三	○官有山林原野ニ關スル處分委任	農、商、訓、一	〇
○大府院東京控訴院東京地方裁判	大、令	三三	○官有山林原野ニ關スル處分委任	農、商、訓、一	〇

○使用及費用ノ件	内訓、四六四
○私設道橋橋渡津ニ於テ貸錢請求サザル件	内訓、六
○日本藥局方	内令、五
○金庫ニ於テ現金領收済ノ後納額告知書現金拂込書及納付書記職ノ年度ニ關シテアルコトヲ發見シタルトキ百正手續	大令、一一
○預金保管金差押命令ニ記載方	司訓、三
○社寺ノ土地ニ係ル御料地委託出願方	宮告、九
○六月	宮告、九
○訴訟費類郵便送手數料	勅、五四
○恩給扶助料ノ權利ニ關スル恩給局裁決手續	開令、二
○有位者改姓名死亡其他ノ異動届出方	宮、乙
○外國公使館敷地貸渡ノ隨意契約ニ依ルノ件	勅、七五
○七月	勅、七五
○地方裁判所支那管轄表ノ變更	司、省、七
○行政訴訟答書書式	司、告、一
○東京郵便電信學校官制	勅、一五四
○列任官俸給令	勅、八三
○樞密院議長副議長顧問官並書記官長並書記官俸給ノ件	勅、九六
○集治監高等官俸給ノ件	勅、一一五
○豫備後備ノ軍需ニアル文官召集中俸給支給方	勅、一六二
○主理事務俸給	勅、一三二
○行政裁判所長官並評定官俸給ノ件	勅、一三二

○海軍將校分限令	勅、九八
○林務官大林區署技師林務官補警林主事警林主事補及森林監守服裝帶釧並ニ禮式	農商、訓、三〇
○官有土地水面ニ關スル處分委任ノ件	内訓、三〇
○刑死者ノ墓標祭祀等ニ關スル件	内令、一一
○府縣神社官奉務規則	内訓、一一
○外國公使館敷地貸渡ノ隨意契約ニ依ルノ件	勅、七五
○北海道ニ於テ殖産獎勵ニ要スル種畜貸渡ノ隨意契約ニ依ルノ件	勅、一六三
○官林立木木材検査並引渡用極印ノ件	農商、令、一
○八月	勅、一
○地方裁判所支那部判事檢事及區裁判所監督判事補職ノ件	司、訓、五
○地方裁判所支那部管轄表變更ノ件	司、訓、八
○陸地測量部條例	勅、一七五
○府縣立師範學校校長任命及俸給令	勅、一七〇
○巡查守待遇ノ件	勅、一七〇
○官制及俸給令改正ノ際俸給支給方ノ件	勅、一六五
○監獄警及教諭師判任官待遇者ノ旅費額ニ關スル件	内訓、一六
○三等郵便電信局長、郵便局長電信局長手當年額	遞、令、二
○戰時陸軍郵便部ノ配達卒其他諸卒ノ制服	勅、一八六
○警察禮式	内訓、一五

○看守長、看守禮式	内訓、一九
○國郡區境界ノ變更及町村字名ノ分合改稱報告方	遞、訓、八
○官國幣社神職奉務規則	内訓、一七
○各年度歳入測定額額ニシテ翌年度七月三十一日マテニ歳入整理ヲ了セザルモノ取扱方	大訓、六八
○度量衡檢定所、地方原器、檢定用具、檢定補助用具及度量衡檢定成績表ニ關スル規程	農商、訓、三五
○電信電話線敷地手當金ノ交付サザル者アルトキ報告方	遞、訓、六
○九月	遞、訓、六
○甲號支那刑事第二審事務取扱廢止	司、令、九
○民事訴訟法第百五十二條ニ依ル送達ノ囑託手續撤廃方	司、訓、七
○海軍治罪法執行規則	海、一八三
○東京郵便電信學校卒業生任用ノ件	勅、一九二
○巡查採用規則	内訓、二一
○小笠原島南々四ニ散在スル三島嶼ノ所屬及名稱	勅、一九〇
○佛道各宗派宗規戒防方法注意ノ件	内訓、二二
○度量衡器拂下代徴收方委任ノ件	農商、訓、四〇
○官有森林交換規程	農商、訓、三八
○第四種郵便物トシテ差出スヘキ營業品見本及雜形ノ帶紙包紙ニ記載方	遞、令、一四
○十月	遞、令、一四
○地方裁判所支那部管轄表中變更	司、令、一二

○府縣小學校教員恩給基金管理規則	文、令、七
○印紙類賣下代金ニ關シ他管現任者ニ對シ請求アルトキ取扱方	大訓、七四
○小學校祝日大祭日儀式用歌詞、樂譜選定ノ件	文、訓、二
○十一月	文、訓、二
○尋常師範學校官制	勅、二二七
○市立村立小學校長及教員名稱及待遇	勅、二一八
○貴族院及衆議院守衛待遇ノ件	勅、二〇八
○郡區長府縣事務官特別任用ノ件	開令、二三七
○宮内省高審官俸給令	宮、三
○内務省訓令第九九二號	宮、三
○醫術開業試驗書並藥劑師試驗願書ニ寫眞添付ノ件	内、告、五七
○中央備蓄儲蓄金ニテ購入ノ公債證書賣却ハ隨意契約ニ依ルノ件	勅、二二二
○租稅其他ノ缺損額率帳ノ件	大訓、七九
○陸軍會葬式及喪式	勅、二一〇
○御影並ニ勅語原本設置方	文、訓、四
○師範學校生徒ニ支給スヘキ學費種目	文、訓、七
○師範學校附屬小學校規程	文、令、二六
○小學校令未施行地正准教員ノ別及特別處分	文、令、二四
○郵便切手葉書各種ノ印紙證券類取扱方	遞、公、四七七
○十二月	遞、公、四七七
○那須地方裁判所同區裁判所設置	法、五
○公立中學校高等女學校專門學校	法、五

○職員名簿待遇及任免ノ件	勅、二四四
○貴族院兩院守衛懲罰例	勅、二三九
○明治七年以後ノ服役死軍人軍屬ノ遺父母及祖父母扶助法	法、四
○府縣都市町村制ヲ施行セザル地方ノ府縣立師範學校長俸給並公立學校職員退隱料及遺族扶助料法及市町村立小學校教員退隱料及遺族扶助料法ノ施行ニ關スル件	勅、二四八
○物品倉庫官軍保管品ノ亡失毀損處分方	農商、訓、四七
○收入印紙サテテ手數料ヲ納ムルノ件	農商、訓、四七
○一月	農商、訓、四七
○民事訴訟ニ付國代表スルノ規定	遞、令、三
○海軍大佐大尉及同等官ノ恩給支給方	勅、九
○宮内省官吏恩給及扶助料支給方	宮、達、甲、二
○豫戒令	勅、一一
○各省主管ヨリ大藏省主管ニ移換セル諸收入歳入概算書ノ件	大、訓、二
○府縣立師範學校長俸給並公立學校職員退隱料及遺族扶助料法納金收入規則	勅、五
○二月	勅、五
○民事訴訟ニ付國代表スルノ規定	大、令、二

○公立學校職員退隱料及遺族扶助料支給規則	文、令、一
○市町村立小學校教員退隱料及遺族扶助料支給規則	文、令、二
○市町村立小學校教員退隱料等ノ支給上ニ關スル在職年數算定ノ件	勅、一八
○土地サテテ世襲財產トスルトキ土地帳簿本添付	宮、乙、二
○現金ヲ金庫ニ委託シタル出納官吏交替ノトキ金庫へ通知方	大、訓、一四
○歳入確定計算書同月額金庫區分表調製並送達方	大、訓、一〇
○大藏省令第三號	大、訓、一〇
○大藏省令第四號	大、訓、一〇
○農商務省令第二號	大、訓、一〇
○三月	大、訓、一〇
○軍人軍屬ノ遺父母及祖父母扶助法施行規則	開令、三
○看守部長待遇並其ノ徽章	内訓、二
○官廳出版物ニ係ル注意	内訓、六
○毒藥劇藥品目	内、令、二
○現金ヲ金庫ニ委託シタル出納官吏交替ノトキ金庫へ通知方	大、訓、一四
○預金拂込書差出方	大、訓、一一
○手數料納付方	大、訓、一一
○徵兵檢査規則	文、令、四
○茶業組合役員及職員ノ任期資格年限起算方	農商、令、三
○四月	農商、令、三
○礦業警察規則	農商、令、七

○八月	○文部省直轄諸學校官制	勅	八六	○各省官制通則	勅	一一三	○華族家令家共尊姓名住所等届出ノ件	宮、乙	六
	○文部省直轄諸學校職員定員令	勅	八七	○外交官及領事官試驗委員官制	勅	一一六	○北海道、沖繩縣師範學校特別處分ノ件	文、令	一四
	○神佛各宗派派長海外渡航何出ノ件	宮、乙	四	○外交官領事官赴任及賜假規則	勅	一七二	○小學校修身教科書審查定期日唱歌用歌詞樂譜採定手續省略ノ件	文、訓	一〇
	○修身教育ニ付意見略告	文、訓	一三	○臨時選舉職員ヲ限リ	勅	一七八	○銀行貯蓄銀行出張所代理店ニ關スル取扱手續	大、訓	三五
	○小學校祝日大祭日儀式用歌詞圖語ニ關スル件	文、令	三	○造幣局官制	勅	一三六	○東京宮城、三池集治監警留監設置場所名稱	內、告	五一
○九月	○司法警察官執務心得	司、民、甲	一七四	○千代製紙所官制	勅	一四一	○在外國公使館附陸海軍武官俸給令	勅	一一二
	○看守部長ニ關スル規定適用ノ件	內、訓	一六	○陸軍監獄官官制	勅	一四二	○海軍軍法會議構成員タル主理武官俸給	勅	一一七
	○宮司權官司補免處分方	內、訓	一四	○司法省官制	勅	一四三	○關スル取扱手續	大、訓	三五
	○宮司權官司旅行以請ノ件	內、訓	一七	○廣島礦山官制	勅	一四〇	○關東、宮城、三池集治監警留監設置場所名稱	內、告	五一
	○神職ノ職務上ニ就キ注意ノ件	內、訓	一八	○警視廳官制	勅	一五九	○在外國公使館附陸海軍武官俸給令	勅	一一二
	○預金取扱規程	大、令	一九	○地方官官制	勅	一六二	○關東、宮城、三池集治監警留監設置場所名稱	內、告	五一
	○預金局保管ノ預金保管金供託金及有價證券引續方	大、令	二二	○裁判所書記長俸給定員及俸給令	勅	一七七	○在外國公使館附陸海軍武官俸給令	勅	一一二
	○保管物取扱規程	大、令	二〇	○警視廳北海濱廳府縣及集治監警列任官低級俸給支給ノ件	勅	一八二	○海軍軍法會議構成員タル主理武官俸給	勅	一一七
	○預金保管物及供託物倉庫出納事務規程	大、訓	三二	○任官試驗規則	勅	一八七	○相俸	勅	一一三
	○東京帝國大學各分科大學講席ノ種類及其數	勅	九三	○文官試驗規則	勅	一八六	○外交官及領事官試驗規則	勅	一一三
	○帝國大學、文部省直轄學校校外國人使用ノ件	勅	九六	○文官任用令施行前ノ規定ニ依リ	勅	一八四	○貴族院議院守衛長及守衛番長特別任用方	勅	一一九
○十月	○地方官職ノ發スル命令ノ公布式	勅	一九九	○文官任用令施行前ノ規定ニ依リ	勅	一八四	○公使館領事官費用施行規則	勅	一一七
	○裁判所書記長官等ノ件	勅	一七	○文官任用令施行前ノ規定ニ依リ	勅	一八四	○陸軍監獄看守長看守及陸軍看守服制	勅	一一〇
	○同上ノ件	勅	一九	○文官任用令施行前ノ規定ニ依リ	勅	一八四	○郡市ノ區域ニ依ラサル警察署管轄	勅	一一四
	○刑事事件用試驗規則ニ依リ私立學校指定ノ件	司、告	九一	○文官任用令施行前ノ規定ニ依リ	勅	一八四	○關スル件	大、訓	四〇
	○看守採用規則	內、訓	二六	○文官任用令施行前ノ規定ニ依リ	勅	一八四	○諸計算書仕拂命令領收證及諸帳簿ノ格式	大、令	三三
	○名簿原簿因人身分帳在監人名目錄放免原簿出監簿死亡帳出獄簿要式	內、訓	二九	○文官任用令施行前ノ規定ニ依リ	勅	一八四	○金庫出納事務規程	大、訓	三九
	○監獄巡閱內規	官、報、警、報、委、照	二二八	○文官任用令施行前ノ規定ニ依リ	勅	一八四	○登記印紙ヲ以テ納ムヘキ手数料	通、令	一一
	○官有ノ建物等ノ賣渡貸渡ノ隨意契約ニ依ルヲ得ルノ件	勅	二二八	○文官任用令施行前ノ規定ニ依リ	勅	一八四			
	○作業及鐵道會計金庫出納事務規程	大、訓	五三	○文官任用令施行前ノ規定ニ依リ	勅	一八四			
	○官立學校及圖書館會計金庫出納事務規程	大、訓	五四	○文官任用令施行前ノ規定ニ依リ	勅	一八四			
	○農商務省所管出納官吏身元保護金取扱手續	農、商、訓	三三	○文官任用令施行前ノ規定ニ依リ	勅	一八四			
	○北海道總取扱ニ係ル諸收入ニシテ收入官吏ヨリ金庫ニ拂込ム收入取扱方	大、訓	七六	○文官任用令施行前ノ規定ニ依リ	勅	一八四			
	○保管金及監守證ヲ金庫ヘ送付ノ手續	大、訓	六三	○文官任用令施行前ノ規定ニ依リ	勅	一八四			
	○分任收入官吏ノ收入報告書ヘ添付スヘキ收入金突合表調製ノ件	大、訓	七五	○文官任用令施行前ノ規定ニ依リ	勅	一八四			
	○海關稅關雜收入及諸收入取納取扱方	大、訓	四四	○文官任用令施行前ノ規定ニ依リ	勅	一八四			
	○森林收入取扱順序	農、商、訓	二六	○文官任用令施行前ノ規定ニ依リ	勅	一八四			
	○嶺山監督署諸收入取納取扱順序	農、商、訓	三二	○文官任用令施行前ノ規定ニ依リ	勅	一八四			
	○諸貸付金取扱規程	大、訓	七七	○文官任用令施行前ノ規定ニ依リ	勅	一八四			
	○仕拂命令集合仕拂命令發付等	大、訓	七七	○文官任用令施行前ノ規定ニ依リ	勅	一八四			

○電信電話線ノ移轉請求手續	遞、告	二五〇	○關スル取扱手續	大、訓	五五	○裁判所書記長官等ノ件	勅	一八	
○十二月	○區裁判所ニ支部開設ノ件	司、令	一七	○同上ノ件	遞、訓	二九	○公使館書記生及領事館書記生試驗規則	外、令	一一
	○同上ノ件	司、令	一九	○森林經費取扱順序	農、商、訓	二七	○理事主理任用令	勅	一三
	○刑事事件用試驗規則ニ依リ私立學校指定ノ件	司、告	九一	○府府理會命令ヲ受ケル場合會計上ノ規程	勅	二六一	○市町村立小學校教員勤続ノ件	農、商、令	一五
	○看守採用規則	內、訓	二六	○會計規則ニ依リ要スル諸報告書等ノ書式	大、令	三七	○華族女學校幼稚園規則	宮、乙	一七
	○名簿原簿因人身分帳在監人名目錄放免原簿出監簿死亡帳出獄簿要式	內、訓	二九	○農事試驗場分析手續ノ件	勅	二三〇	○郡市區町村分合改稱屆書ノ件	司、訓	一一
	○監獄巡閱內規	官、報、警、報、委、照	二二八	○農事試驗場分析依頼者心得	農、商、告	一九	○消防組規則	勅	一五
	○官有ノ建物等ノ賣渡貸渡ノ隨意契約ニ依ルヲ得ルノ件	勅	二二八	○農事ニ關スル分析依頼ニ應スル農事試驗場支拂	農、商、告	一八	○陸軍監獄條例第一條明文外ノ囚人取扱方	內、訓	二七
	○作業及鐵道會計金庫出納事務規程	大、訓	五三	○關スル取扱手續	大、訓	五五	○府社縣社郷社ノ神職ニ關スル件	勅	二二
	○官立學校及圖書館會計金庫出納事務規程	大、訓	五四	○同上ノ件	遞、訓	二九	○衆議院議員選舉ニ就キ神官僧侶等ニ注意ノ件	內、訓	二五
	○農商務省所管出納官吏身元保護金取扱手續	農、商、訓	三三	○森林經費取扱順序	農、商、訓	二七	○教師僧侶ノ懲戒處分局出方	內、訓	四
	○北海道總取扱ニ係ル諸收入ニシテ收入官吏ヨリ金庫ニ拂込ム收入取扱方	大、訓	七六	○府府理會命令ヲ受ケル場合會計上ノ規程	勅	二六一	○仕拂命令集合仕拂命令ニ關スル件	農、商、訓	八
	○保管金及監守證ヲ金庫ヘ送付ノ手續	大、訓	六三	○會計規則ニ依リ要スル諸報告書等ノ書式	大、令	三七	○政府力債務者トシテ差押ヘラレタル債務者仕拂停止仕拂執行供託ニ關スル手續	大、令	二
	○分任收入官吏ノ收入報告書ヘ添付スヘキ收入金突合表調製ノ件	大、訓	七五	○農事試驗場分析手續ノ件	勅	二三〇	○在監人所持金工錢移送ノ際金庫取扱ノ件	大、訓	六
	○海關稅關雜收入及諸收入取納取扱方	大、訓	四四	○農事試驗場分析依頼者心得	農、商、告	一九	○收入印紙ヲ以テ納ムヘキ手数料種目ノ件	外、令	三
	○森林收入取扱順序	農、商、訓	二六	○農事ニ關スル分析依頼ニ應スル農事試驗場支拂	農、商、告	一八	○徵兵再検査ヲ爲シ徵否ヲ定ムルノ件	陸、訓、甲	二
	○嶺山監督署諸收入取納取扱順序	農、商、訓	三二	○關スル取扱手續	大、訓	五五	○市町村制施行モサル地方ノ學務委員ニ關スル件	勅	一一
	○諸貸付金取扱規程	大、訓	七七	○同上ノ件	遞、訓	二九	○實業補習學校教科用圖書ノ件	文、令	四
	○仕拂命令集合仕拂命令發付等	大、訓	七七	○森林經費取扱順序	農、商、訓	二七			

○法典調查會規則	勅	三〇	○農商務統計報告規程	農商、訓	一七	○犯罪ノ認定及收録ノ證明請求方	司、告	二七
○陸軍監獄看守採用規則	陸、令	三	○私設道路橋梁渡津ニ於テ貨錢ノ請求ヲ許ササル件	內、訓	二二	○高等學校令	勅	七五
○農商務統計樣式	農商、訓	一四	○仕掛計算書調製送付手續	農商、訓	二〇	○實業教育費國庫補助法	法	二一
○大婚二十五年祝典之章	勅	二三	○綿絲無稅輸出ノ件	法	四	○豫定鐵道線路中私設鐵道會社ニ敷設認可ノ件	法	一三
○刑事被告人タル婦女ヲ地方監獄ニ囑託シタルトキ費用請求方	陸、訓、甲	三	○國稅滯納額整理樣式	農商、訓	二七	○同上ノ件	法	一四
○府縣以下神祇ノ神職懲戒及分ノ件	內、令	四	○商業實習用ニ供スル紙幣ニ見稱ハシキ紙片禁止	文、訓	五	○同上ノ件	法	一五
○軍馬飼養干草供給ノ確守加入者資格	陸、令	五	○農業ニ關スル分析依頼ニ應スル試驗本支拂	農商、告	七	○中央豫定線比較線路決定ノ件	法	一六
○官設鐵道用品資金作樂出入ノ出納取扱方	大、訓	二二	○同上ノ件	農商、告	一九	○北越豫定線比較線路決定ノ件	法	一七
○寄託前保管金在監人所持金工錢移送取扱方	大、訓	一五	○望樓長望樓手俸給	勅	七八	○近畿豫定線比較線路決定ニ伴	法	一八
○金庫ノ貸入金各縣內簿籍登記ニ關スル件	大、訓	一五	○外交官及領事官試驗規則施行細則	外、令	七	○山陰山陽鐵路比較線路決定	法	一〇
○四月			○陸軍監獄看守海軍看守補助ノ件	外、令	八一	○軍用電信法	法	一五
○文武判官官等表	勅	四三	○東京海防口海軍地籍管轄ノ件	勅	七一	○法律第九號	法	一〇
○布疋政府裁制權撤回ニ關スル件	勅	四一	○軍務上緊急購入シタル物件貸附資産ノ隨意契約ニ依ルノ件	勅	七六	○土木監督官制	勅	八六
○布疋國民ノ國籍證明書規則	外、令	一五	○北海道ニ於テ戸長又ハ水産物營業人組合納稅委員ヨリ金庫ノ拂込ム國庫金取扱方	大、訓	三七	○內務省直轄臨時土木工事施行ニ關スル職員ノ件	勅	八五
○在外各縣工事及物件ノ賣買貸借ハ隨意契約ニ依ルノ件	勅	四〇	○國庫金出納上一時貸借ニ關スル件	法	一六	○河川道路港灣臨時調查職員ノ件	勅	一〇三
○高等師範學校規程	文、令	一一	○國事ニ關スル犯罪ノ爲諸縣サ沒收セラレタル者ニ關スル件	法	二〇	○陸軍各兵曹長ニシテ監視區長在職中ノ者ノ身分ニ關スル件	勅	一〇三
○五月			○同上	大、令	一一	○海軍豫備後備ノ軍籍ニアル文官召集供給方ノ件	勅	一二九
○貴族院多數納稅者議員補選選舉ニ關スル件	勅	五七	○同上	陸、令	一一	○豫備後備ノ軍籍ニ在リテ召集セラレタル巡査看守ニ休職シ命スル件	勅	八八
○內閣恩給局ニ顧問醫ヲ附ク	勅	四九	○同上	海、令	一一	○陸軍臨時給與規則	勅	一三三
○文官試驗委員官制	勅	五四	○同上	陸、令	一一	○陸軍各兵科特務曹長及監視區長官制	勅	一一〇
○文官高等試驗規則	勅	五二	○犯罪ノ認定及收録ノ證明請求方	陸、令	七	○外交官及領事官以下ニ支給スルキ材料	外、令	八

○軍事上緊急購入シタル物件ニ關スル件	勅	九二	○農事工業及水産巡迴教師設置心得方	農商、訓	二八	○十一月		
○諸拂戻金ニ對シ仕拂命令委任ノトキ整理方	大、訓	四二	○九月			○陸軍豫備後備武官進級令	勅	一六二
○屯田兵服役志願ノ下取扱方	勅	九五	○陸軍豫備後備武官進級令	勅	一六二	○戰時若ハ事變ニ際シ陸海軍軍員軍艦乘組人員官用船舶ノ船員等傷病疾病及死没ノトキ手當金給與ノ件	勅	一六四
○屯田兵移住給與規則	勅	九六	○軍事公債償還證書賣買讓與及抵當取扱順序	大、令	一七	○軍事公債償還證書賣買讓與及抵當取扱順序	大、令	一七
○高等學校ニ醫學部、大學醫科設置	文、令	一五	○工業教員タルニ適當スヘキ者ノ認定	文、告	七	○工業教員タルニ適當スヘキ者ノ認定	文、告	七
○高等學校修業年限及入學程度	文、令	一六	○金鵝勸進年令令	勅	一七五	○各教派部内事務狀況報告書式	內、訓	一五
○徒弟學校規程	文、令	二〇	○神理教會分離開立許可ノ件	內、告	二七	○神道神祇分離開立許可ノ件	內、告	二七
○八月			○神道神祇分離開立許可ノ件	內、告	二九	○軍費支拂ノ爲メ公債募集ニ關スル件	法	二五
○土木會規則	勅	一五四	○十一月			○戰時若ハ事變ニ際シ待命外交官及待命領事官ニ關スル件	勅	一八九
○鐵道會議規則	勅	一五三	○戰時若ハ事變ニ際シ待命外交官及待命領事官ニ關スル件	勅	一八九	○戰時若ハ事變ニ際シ待命外交官及待命領事官ニ關スル件	勅	一九〇
○陸軍師範兵ニシテ文官タル者召集申付給與支拂ノ件	勅	一五七	○陸軍軍人軍艦歸鄉療養者給與規則	勅	一九二	○陸軍軍人軍艦歸鄉療養者給與規則	勅	一九二
○公立學校員休職ノ件	勅	一四一	○金鵝勸進給與條例	勅	一九三	○金鵝勸進給與條例	勅	一九三
○豫備後備ノ軍籍ニ在リテ召集セラレタル陸軍監獄看守、海軍監獄看守ニ休職シ命スル件	勅	一五一	○學費院修科卒業生ニシテ士ノ名稱認可ノ件	宮、乙	五	○學費院修科卒業生ニシテ士ノ名稱認可ノ件	宮、乙	五
○豫備後備ノ軍籍ニ在リテ召集セラレタル陸軍監獄看守、海軍監獄看守ニ休職シ命スル件	勅	一五一	○軍事公債償還證書利子支拂方	大、令	一八	○軍事公債償還證書利子支拂方	大、令	一八
○海軍候補生及海軍生徒ノ恩給額ニ關スル件	勅	一四三	○戰時若ハ事變ニ際シ陸軍現役	大、令	一八	○戰時若ハ事變ニ際シ陸軍現役	大、令	一八
○陸軍監獄看守給與規則施行細則	陸、令	一八	○臨時海軍軍法會議法	法	五	○臨時海軍軍法會議法	法	五
○海軍戰時給與規則	陸、令	一八	○遞信省鐵道書記補郵便電信書記補及郵便爲替貯金書記補試驗規則	法	二	○遞信省鐵道書記補郵便電信書記補及郵便爲替貯金書記補試驗規則	法	二
○日英通商航海條約	勅令							
○保管物取扱規程ニ依ルヘキ諸件	農商、訓、三〇							
○軍事公債條例	勅	一四四						
○軍事公債取扱順序	大、令	一五						
○農事講習所設置心得方	農商、訓、二六							

○暇時又は事過之際シ理事及主理任用ノ件	勅	一四	○清國ト俄國ト付將來ノ所屬ヲ明ニスルノ詔勅	農商、訓	七	○陸海軍備後備將校及同相當官名譽進級ノ件	勅	八五
○濠兵上等伍長ノ服制	勅	一一	○官林内有害鳥獸驅除ノ件	法	二八	○傳染病豫防救済ニ從事スル官吏准官吏及備員手當給與ノ件	勅	七一
○横濱築港工事川「セメント」供給加入者ノ資格	内、令	一	○市町村ニ設置スヘキ遊病院設備標準	内、訓	四	○眞實律宗分齋獨立許可ノ件	内、告	八二
三月			○伊豆七島地役人及名主待遇ノ件	勅	六二	○地目課課訂正ニ由リ租額ニ増減ヲ生ジタルトキノ件	大、訓	三三
○裁判所位置及管轄區域變更	法	二二	○戦時事務ノ際陸海軍員等傷病、疾病、死致手當金給與ノ件	勅	六五	○生絲検査所法	法	三三
○貯蓄銀行條例施行細則	大、令	一一	○古領地地租還付ノ件	勅	六五	○集治監假留監官制	勅	九八
○陸海軍刑法ノ適用ニ關スル件	法	二七	○古領地地租還付ノ件	勅	六五	○生絲検査所官制	勅	九三
○東京學士會院規程補則	勅	一七	○古領地地租還付ノ件	勅	六五	○戦時事務ノ際シ功勞アル者ニ一時賜金ノ件	勅	一一五
○日米通商航海條約	勅令	一七	○古領地地租還付ノ件	勅	六五	○賞屋取締法細則	内、令	九
○東京府埼玉縣千葉縣茨城縣境界變更法	法	二四	○古領地地租還付ノ件	勅	六五	○古物南取締法細則	内、令	八
○賞屋取締法	法	二四	○古領地地租還付ノ件	勅	六五	○古物南取締法細則	内、令	八
○古物南取締法	法	二四	○古領地地租還付ノ件	勅	六五	○古物南取締法細則	内、令	八
○一般會計ニ關スル海軍官所管軍費一時繰替支辨ノ件	勅	一八	○古領地地租還付ノ件	勅	六五	○古物南取締法細則	内、令	八
○軍事支辨ノ爲メ公債募集ニ關スル件	法	八	○古領地地租還付ノ件	勅	六五	○古物南取締法細則	内、令	八
○補充兵役國民兵役ニ在ル者及國民軍編入志願者ニ關スル件	法	二二	○古領地地租還付ノ件	勅	六五	○古物南取締法細則	内、令	八
○服虔風胸服法	法	一〇	○古領地地租還付ノ件	勅	六五	○古物南取締法細則	内、令	八
○電信柱敷地手當金請求書式	遞告	四八	○古領地地租還付ノ件	勅	六五	○古物南取締法細則	内、令	八
四月			○古領地地租還付ノ件	勅	六五	○古物南取締法細則	内、令	八
○地方裁判所支部管轄表ノ變更	司、令	五	○古領地地租還付ノ件	勅	六五	○古物南取締法細則	内、令	八
○區裁判所ニ支部開設ノ件	司、令	六	○古領地地租還付ノ件	勅	六五	○古物南取締法細則	内、令	八
○同上ノ件	司、令	七	○古領地地租還付ノ件	勅	六五	○古物南取締法細則	内、令	八
○中央衛生會官制	勅	五七	○古領地地租還付ノ件	勅	六五	○古物南取締法細則	内、令	八
○陸軍軍人軍艦若クハ水雷艇ニ乗組ムトキ航海加俸給與ノ件	勅	五八	○古領地地租還付ノ件	勅	六五	○古物南取締法細則	内、令	八
○海軍文官航海加俸給與ノ件	勅	五一	○古領地地租還付ノ件	勅	六五	○古物南取締法細則	内、令	八

○外交官領事官及貿易事務官更代ノ際ニ於テ臨時増員ノ件	勅	一五〇	○明治二十七八年從軍記章條例	勅	一四三	○民事訴訟ニ付國ヲ代表スル規定	大、令	一七
○各大臣及臺灣總督秘書官特別任用ノ件	勅	一二四	○陸軍六週間現役條例	勅	一四一	○水雷艇條例	勅	二〇
○理事分限令	勅	一二五	○沖繩縣ニ徴兵令中六週間現役兵施行ノ件	勅	一四二	○生絲検査所臨時商議員規程	勅	三一
○日露通商航海條約及別約	勅令	一三六	○陸軍六週間現役條例	勅	一四一	○對島國竹數ヲ要港ト定ム	勅	三三
○北海道ニ徴兵令施行ノ件	勅令	一三六	○陸軍六週間現役條例	勅	一四一	○生絲検査所處務規定	農商、訓	三
○衛生條例	勅	一三八	○陸軍六週間現役條例	勅	一四一	○海軍高等武官進級條例	勅	一〇
○航路標識管理所ニ兼任ノ地師書記及技手ヲ置ク	勅	一五一	○陸軍六週間現役條例	勅	一四一	○理事ノ恩給及遺族扶助ニ關スル件	法	三
○陸軍ニ於テ通譯ニ從事スル者ノ待遇ニ關スル件	勅	一三九	○陸軍六週間現役條例	勅	一四一	○明治二十七八年從軍記章條例	勅	一四三
○陸軍准士官下士官採用規則	陸令	二二	○陸軍六週間現役條例	勅	一四一	○陸軍六週間現役條例	勅	一四一
○明治二十七八年戰役ニ關シ功勞者ニ賜與セラルヘキ一時賜金取扱方法	陸令	二二	○陸軍六週間現役條例	勅	一四一	○陸軍六週間現役條例	勅	一四一
○明治二十七八年戰役ニ關シ賜付ノ件	勅	一三七	○陸軍六週間現役條例	勅	一四一	○陸軍六週間現役條例	勅	一四一
○戦死者等ノ遺族及負傷者ニ對スル特別賜金支給方法	海令	四	○陸軍六週間現役條例	勅	一四一	○陸軍六週間現役條例	勅	一四一
○明治二十七八年ノ戰役ニ從事シ公務ノ爲メ死致シ又ハ傷病ヲ受ケ疾病ニ罹リタル者ニ對シテ特別賜金取扱方法	陸令	二〇	○陸軍六週間現役條例	勅	一四一	○陸軍六週間現役條例	勅	一四一
○軍人軍屬公務ニ起因傷病疾病治癒ノ後再發治療ノ件	勅	一四〇	○陸軍六週間現役條例	勅	一四一	○陸軍六週間現役條例	勅	一四一
○軍人軍屬公務ノ爲メ傷病ヲ受ケ又ハ疾病ニ罹リ治療ノ後再發シタル者治療出願者ニ關スル件	海令	三	○陸軍六週間現役條例	勅	一四一	○陸軍六週間現役條例	勅	一四一

○聯隊區司令部條例	勅	五六	○利歌山下郡廢置ノ件	法	二三	○警務課助法	法	六〇
○海軍艦船條例	勅	六〇	○福岡縣下郡廢置ノ件	法	二四	○海軍省物品購買費取則	法	六
○商船學校官制	勅	七一	○佐賀縣下郡廢置ノ件	法	二五	○海軍將校生徒及機關生徒手當金	勅	二三
○臺灣總督府評議會章程	勅	八一	○宮崎縣下郡廢置ノ件	法	二六	○臨時軍事費特別會計整理規則	法	三三
○臺灣總督府職員加俸支給規則	勅	一〇〇	○東京府下郡廢置ノ件	法	二七	○營業稅法	法	二七
○臺灣總督府囑託員及雇員使用並	勅	一〇二	○大分縣下郡廢置ノ件	法	三〇	○酒稅法	法	二八
○技術技手俸給支給方	勅	一〇二	○埼玉縣下郡廢置ノ件	法	四〇	○鹽稅法	法	三五
○沖繩縣古島司及八重山島司ノ	勅	一〇七	○群馬縣下郡廢置ノ件	法	四一	○國立銀行紙幣ノ通用及引換期限	法	三八
○清國及朝鮮國在勤警部特別任用	勅	一〇七	○千葉縣下郡廢置ノ件	法	四二	○營業公債條例	勅	三九
○臺灣總督府任命令	勅	一〇七	○茨城縣下郡廢置ノ件	法	四三	○徵兵事務條例	勅	四〇
○參謀職制中補職年限ニ關スル件	勅	一〇八	○栃木縣下郡廢置ノ件	法	四三	○吳軍港境域	勅	四二
○官吏恩給法及官吏遺族扶助法補	法	一〇八	○奈良縣下郡廢置ノ件	法	四四	○海軍定期職工採用就業及滿期賜	勅	四二
○則施行規則	勅	一〇八	○三重縣下郡廢置ノ件	法	四四	○金給與規程	勅	四三
○公立學校職員退職料等ニ關スル	勅	一〇八	○靜岡縣下郡廢置ノ件	法	四七	○中央氣象臺氣象通報規程	勅	四三
○件	勅	一〇八	○滋賀縣下郡廢置ノ件	法	四七	○中央氣象臺氣象器械檢定規程	勅	四三
○臺灣島及澎湖島駐劄陸軍部隊給	勅	一〇九	○福島縣下郡廢置ノ件	法	四八	○中央氣象臺氣象器械檢定規程	勅	四三
○與規則	勅	一〇九	○茨城縣下郡廢置ノ件	法	四八	○省警備隊預防法	勅	四三
○地方稅額ニ於テ起債及地租制	勅	一〇九	○鹿兒島縣下郡廢置ノ件	法	四九	○省警備隊預防法取扱手續	勅	四三
○限外賦課ノ件	勅	一〇九	○鹿兒島縣下郡廢置ノ件	法	四九	○航海獎勵法	勅	四三
○岡山縣兵庫縣境變更及福岡縣	勅	一〇九	○鹿兒島縣下郡廢置ノ件	法	四九	○造船獎勵法	勅	四三
○大分縣境變更ノ件	勅	一〇九	○鹿兒島縣下郡廢置ノ件	法	四九	○裁別所管轄ニ關スル件	勅	四三
○沖繩縣ノ郡編制ニ關スル件	勅	一〇九	○鹿兒島縣下郡廢置ノ件	法	四九	○民法第一編第二編第三編	勅	四三
○沖繩縣下郡廢置ノ件	勅	一〇九	○鹿兒島縣下郡廢置ノ件	法	四九	○日本勸業銀行法	勅	四三
○長崎縣下郡廢置ノ件	勅	一〇九	○鹿兒島縣下郡廢置ノ件	法	四九	○農工銀行法	勅	四三
○新潟縣下郡變更郡廢置ノ件	勅	一一〇	○鹿兒島縣下郡廢置ノ件	法	四九	○農工銀行補助法	勅	四三
○山口縣下郡廢置ノ件	勅	一一〇	○鹿兒島縣下郡廢置ノ件	法	四九	○侍從武官官制	勅	四三

○警備訓練試驗委員官制	勅	一一八	○徵兵事務條例施行規則	陸令	一〇	○川スルノ件	勅	一八二
○醫師師試驗委員官制	勅	一一九	○生絲検査法施行規則	農商令	三	○會計検査官退官ノ件	法	九一
○種馬牧場及種馬所官制	勅	一二九	○生絲検査規程	農商令	八	○臺灣總督府雇員備員死傷病疾	勅	一八〇
○臺灣陸軍混成旅團司令部條例	勅	一三一	○豫定鐵道線路中私設鐵道會社ニ	法	七二	○病手当規則	勅	一八一
○陸軍軍醫巡査定員ノ件	勅	一四八	○敷設許可ノ件	法	七三	○臺灣總督府雇員備員食料補給ノ	勅	一八一
○陸軍軍醫巡査規則	勅	一四八	○同上ノ件	法	七四	○件	勅	一八一
○陸軍軍醫巡査規則	勅	一四八	○同上ノ件	法	七五	○日通商航海條約	勅	一六三
○陸軍軍醫巡査規則	勅	一四八	○同上ノ件	法	七六	○移民保護法施行規則	勅	一六七
○陸軍軍醫巡査規則	勅	一四八	○同上ノ件	法	七七	○會計法ヲ臺灣ニ施行スルノ件	勅	一六七
○陸軍軍醫巡査規則	勅	一四八	○同上ノ件	法	七七	○臨時北海道鐵道敷設部ニ於テ隨	勅	一六七
○陸軍軍醫巡査規則	勅	一四八	○同上ノ件	法	七七	○意契約ニ依リ鐵道用物件ヲ賣買	勅	一八八
○陸軍軍醫巡査規則	勅	一四八	○同上ノ件	法	七七	○貸借スルノ件	勅	一八八
○陸軍軍醫巡査規則	勅	一四八	○同上ノ件	法	七七	○馬匹購入、貸渡ハ隨意契約ニ依	勅	一八八
○陸軍軍醫巡査規則	勅	一四八	○同上ノ件	法	七七	○ルノ件	勅	一八八
○陸軍軍醫巡査規則	勅	一四八	○同上ノ件	法	七七	○臺灣在勤出納官吏身元保證ニ關	勅	一八八
○陸軍軍醫巡査規則	勅	一四八	○同上ノ件	法	七七	○スルノ件	勅	一八八
○陸軍軍醫巡査規則	勅	一四八	○同上ノ件	法	七七	○營業講習所巡迴講話及生徒募集	勅	一八八
○陸軍軍醫巡査規則	勅	一四八	○同上ノ件	法	七七	○心得	勅	一八八
○陸軍軍醫巡査規則	勅	一四八	○同上ノ件	法	七七	○北海道鐵道敷設法	勅	一八八
○陸軍軍醫巡査規則	勅	一四八	○同上ノ件	法	七七	○六月	勅	一八八
○陸軍軍醫巡査規則	勅	一四八	○同上ノ件	法	七七	○密留ニ關スル規定	勅	一八八
○陸軍軍醫巡査規則	勅	一四八	○同上ノ件	法	七七	○種馬牧場及種馬所處務規程	勅	一八八
○陸軍軍醫巡査規則	勅	一四八	○同上ノ件	法	七七	○臺灣等ニ駐劄ノ陸軍各部隊ニ屬	勅	一八八
○陸軍軍醫巡査規則	勅	一四八	○同上ノ件	法	七七	○スル陸軍下士等ニ關スル件	勅	一八八
○陸軍軍醫巡査規則	勅	一四八	○同上ノ件	法	七七	○沖繩縣區制第九十七條直接稅間	勅	一八八
○陸軍軍醫巡査規則	勅	一四八	○同上ノ件	法	七七	○接稅ノ類別	勅	一八八
○陸軍軍醫巡査規則	勅	一四八	○同上ノ件	法	七七	○河川法施行規程	勅	一八八
○陸軍軍醫巡査規則	勅	一四八	○同上ノ件	法	七七	○河川ニ關スル行政監督ノ件	勅	一八八
○陸軍軍醫巡査規則	勅	一四八	○同上ノ件	法	七七	○河川法施行ノ場所指定	勅	一八八
○陸軍軍醫巡査規則	勅	一四八	○同上ノ件	法	七七	○同上ノ件	勅	一八八
○陸軍軍醫巡査規則	勅	一四八	○同上ノ件	法	七七	○移民保護法ニ依リ保證人ヲ定ム	勅	一八八

Table listing regulations and orders from Meiji 30, categorized by month and type of regulation. Includes entries such as '種馬検査法', '陸軍軍法', and '海軍軍令'.

Table listing regulations and orders from Meiji 30, categorized by month and type of regulation. Includes entries such as '陸軍省事務規程', '海軍省事務規程', and '地方視察令'.

○汽船檢査規則	内、令、一九	○定員ノ件	勅、二七六	○シムル件	勅、二八七
○船檢査規則	内、令、二〇	○郵便爲替貯金管理所官制	勅、二七二	○九月	勅、三〇六
○木曾川改修土工費當萬圓以上ノ受負競争資格規定	内、令、二二	○電話交換局官制	勅、二七四	○築城部條例	勅、三〇六
○葉煙草取扱費所屬物品出納取扱ノ件	大、訓、四一	○外交官領事官及貿易事務官特別任用令	勅、二九〇	○海軍大學校條例	勅、三二六
○税關經費ニ關スル物件ノ借入不用物品賣却ニ關スル契約締結方	大、訓、四六	○監獄事務官特別任用ノ件	勅、二九五	○海軍大學校條例	勅、三二七
○國稅徵收事務ノ振方	大、令、四〇	○通信事務官、通信事務官、通信事務官補特別任用令	勅、二八一	○海軍造船廠條例	勅、三二〇
○中央金庫領取印章ノ件	大、訓、四四	○鑛道書記補通信書記特別任用令	勅、二八二	○海軍造船廠條例	勅、三二一
○税關及税關支署臨時開關及貨物積卸特許手数料	大、令、一一	○千島大隅琉球諸島ニ設置スル郵便及電信局職員手當金額ノ件	通、令、二七	○海軍造船廠條例	勅、三二二
○沖繩縣、小笠原島ニ散兵令施行ノ件	勅、二五八	○上中下途往復費額ニ用非ル印章	通、令、二七	○海軍造船廠條例	勅、三二三
○郵船運送區域	勅、二三四	○郵便免許印紙ノ消印ニ關スル件	農、告、三〇	○海軍造船廠條例	勅、三二四
○郵船運送取捨ニ關スル件	勅、三三五	○警察署、分署ニ拘禁留置ノ者食糧ニ關スル件	内、令、二三	○海軍造船廠條例	勅、三二五
○高等師範學校生徒進學規則	文、令、一〇	○警察署、分署ニ拘禁留置ノ者食糧ニ關スル件	内、令、二三	○海軍造船廠條例	勅、三二六
○高等師範學校卒業生服務規則	文、令、一一	○警察署、分署ニ拘禁留置ノ者食糧ニ關スル件	内、令、二三	○海軍造船廠條例	勅、三二七
○女子高等師範學校卒業生服務規則	文、令、一二	○警察署、分署ニ拘禁留置ノ者食糧ニ關スル件	内、令、二三	○海軍造船廠條例	勅、三二八
○小學校學級數ノ制限	文、訓、八	○警察署、分署ニ拘禁留置ノ者食糧ニ關スル件	内、令、二三	○海軍造船廠條例	勅、三二九
○蠶植檢査費ニ對スル國庫補助金額	農、令、一一	○警察署、分署ニ拘禁留置ノ者食糧ニ關スル件	内、令、二三	○海軍造船廠條例	勅、三三〇
○度量衡法施行規則	農、令、一二	○警察署、分署ニ拘禁留置ノ者食糧ニ關スル件	内、令、二三	○海軍造船廠條例	勅、三三一
○度量衡檢定規程	農、訓、一九	○警察署、分署ニ拘禁留置ノ者食糧ニ關スル件	内、令、二三	○海軍造船廠條例	勅、三三二
○那須基隆間固定軍用電信ノ公衆通信ノ用ニ供スルノ件	勅、二三一	○警察署、分署ニ拘禁留置ノ者食糧ニ關スル件	内、令、二三	○海軍造船廠條例	勅、三三三
○八月		○警察署、分署ニ拘禁留置ノ者食糧ニ關スル件	内、令、二三	○海軍造船廠條例	勅、三三四
○鐵道作業局官制	勅、二六八	○警察署、分署ニ拘禁留置ノ者食糧ニ關スル件	内、令、二三	○海軍造船廠條例	勅、三三五
○郵便及電信局官制	勅、二六九	○警察署、分署ニ拘禁留置ノ者食糧ニ關スル件	内、令、二三	○海軍造船廠條例	勅、三三六
○在外郵便電信局、郵便局官制	勅、二七〇	○警察署、分署ニ拘禁留置ノ者食糧ニ關スル件	内、令、二三	○海軍造船廠條例	勅、三三七
○郵便及電信局、在外郵便電信局、郵便局郵便爲替貯金管理所及電話交換局職員		○警察署、分署ニ拘禁留置ノ者食糧ニ關スル件	内、令、二三	○海軍造船廠條例	勅、三三八

○一圓銀貨通用禁止ノ件	勅、三三八	○恩給及扶助料請求書差出シ方	宮、途、乙、一	○煙草製成營業者煙草稅現金收納施行ニ關スル規程	勅、三四〇
○度量衡ニ關スル免許料等ニ貼ルノ印紙消印ノ件	農、令、一四	○學校職員及市町村官吏ノ國庫用務ヲ以テ旅行ノトキ旅費支給ノ件	内、訓、一一〇	○葉煙草保管管轄ニ關スル取扱ニ關スル件	勅、三七五
○十月		○一時限入ノ者旅費ノトキ旅費支給ノ件	内、訓、一一〇	○葉煙草保管管轄ニ關スル取扱ニ關スル件	勅、三七五
○東宮武官官制	宮、途、甲、七	○警察官及其他内國旅費規則	内、訓、二七	○葉煙草保管管轄ニ關スル取扱ニ關スル件	勅、三七五
○皇族附屬海軍武官官制	勅、三七一	○警察官及其他内國旅費規則	内、訓、二七	○葉煙草保管管轄ニ關スル取扱ニ關スル件	勅、三七五
○古社寺保存會規則	勅、四〇六	○警察官及其他内國旅費規則	内、訓、二七	○葉煙草保管管轄ニ關スル取扱ニ關スル件	勅、三七五
○艦隊條例	(八)一一五	○警察官及其他内國旅費規則	内、訓、二七	○葉煙草保管管轄ニ關スル取扱ニ關スル件	勅、三七五
○會計檢査院ニ連記式手帳ノ件	勅、三五九	○警察官及其他内國旅費規則	内、訓、二七	○葉煙草保管管轄ニ關スル取扱ニ關スル件	勅、三七五
○海軍總督府官制	勅、三六二	○警察官及其他内國旅費規則	内、訓、二七	○葉煙草保管管轄ニ關スル取扱ニ關スル件	勅、三七五
○海軍總督府陸軍幕僚條例	勅、三六三	○警察官及其他内國旅費規則	内、訓、二七	○葉煙草保管管轄ニ關スル取扱ニ關スル件	勅、三七五
○海軍總督府海軍幕僚條例	勅、三六四	○警察官及其他内國旅費規則	内、訓、二七	○葉煙草保管管轄ニ關スル取扱ニ關スル件	勅、三七五
○北海道支庁ノ名稱位置及管轄區域	勅、三九五	○警察官及其他内國旅費規則	内、訓、二七	○葉煙草保管管轄ニ關スル取扱ニ關スル件	勅、三七五
○海軍軍人供給令	勅、四〇一	○警察官及其他内國旅費規則	内、訓、二七	○葉煙草保管管轄ニ關スル取扱ニ關スル件	勅、三七五
○海軍通譯官年俸	勅、三六八	○警察官及其他内國旅費規則	内、訓、二七	○葉煙草保管管轄ニ關スル取扱ニ關スル件	勅、三七五
○貴族院及衆議院守衛定員及俸給令	勅、三五四	○警察官及其他内國旅費規則	内、訓、二七	○葉煙草保管管轄ニ關スル取扱ニ關スル件	勅、三七五
○主理試驗出願規程	海、令、一六	○警察官及其他内國旅費規則	内、訓、二七	○葉煙草保管管轄ニ關スル取扱ニ關スル件	勅、三七五
○習試驗規則	海、令、一七	○警察官及其他内國旅費規則	内、訓、二七	○葉煙草保管管轄ニ關スル取扱ニ關スル件	勅、三七五
○陸軍通譯官特別任用ノ件	勅、三八一	○警察官及其他内國旅費規則	内、訓、二七	○葉煙草保管管轄ニ關スル取扱ニ關スル件	勅、三七五
○海軍通譯官特別任用令	勅、三六九	○警察官及其他内國旅費規則	内、訓、二七	○葉煙草保管管轄ニ關スル取扱ニ關スル件	勅、三七五
○文部省視學官圖書審查官任用ノ件	勅、三四五	○警察官及其他内國旅費規則	内、訓、二七	○葉煙草保管管轄ニ關スル取扱ニ關スル件	勅、三七五
○鐵道事務官任用ニ關スル件	勅、三五八	○警察官及其他内國旅費規則	内、訓、二七	○葉煙草保管管轄ニ關スル取扱ニ關スル件	勅、三七五
○北海道支庁長特別任用令	勅、三九六	○警察官及其他内國旅費規則	内、訓、二七	○葉煙草保管管轄ニ關スル取扱ニ關スル件	勅、三七五
○北海道支庁長特別任用令	勅、三九七	○警察官及其他内國旅費規則	内、訓、二七	○葉煙草保管管轄ニ關スル取扱ニ關スル件	勅、三七五
○衛生部衛生官官制	勅、三四一	○警察官及其他内國旅費規則	内、訓、二七	○葉煙草保管管轄ニ關スル取扱ニ關スル件	勅、三七五
○宮内省官吏恩給及扶助料ニ關スル件	宮、途、甲、一一	○警察官及其他内國旅費規則	内、訓、二七	○葉煙草保管管轄ニ關スル取扱ニ關スル件	勅、三七五

○臺灣總督府法政院 官任用ノ件	勅、三〇〇	○東京、京都、大阪市ニ於ケル戸籍吏ノ	司、令、一〇二
○臺灣總督府三等郵便電信局長三等	勅、三〇〇	○外國人ヲ養子ニ入トスルノ件	法、二〇二
○郵便局長及電信局長俸給退官賜金	勅、一三〇	○人事訴訟手續第三章ニ依リ爲スヘ	司、令、八
○及死亡賜金ノ件	勅、一三〇	○民事訴訟法ニ付關シテ規定セラルル	司、令、九
○陸軍監獄看守官俸給ノ件	勅、一三〇	○臨時神奈川縣土地整理事務官制	勅、一四〇
○臺灣總督府巡邏及看守手當支給規則	勅、一七	○中央氣象臺官制	勅、一四八
○臺灣總督府警察官及司獄官俸給	勅、一八	○臺灣總督府法院待遇	勅、一六二
○二手當金及車費支給ノ件	勅、一八	○臺灣總督府法政院通譯官俸給	勅、一六五
○日通修好通商航海條約	勅、一八	○臺灣總督府法政院通譯官俸給支	勅、一六六
○慶島縣下郡廢置ノ件	法、八	○臺灣總督府法政院通譯官俸給支	勅、一六六
○電報ニ關スル心得ノ件	通告、一七〇	○給ニ關スル件	勅、一六六
○北海道官職會計ニ關スル件	法、三	○臺灣總督府及其所屬各官職ノ職務時間	令、三
○政府種印付一回銀貨出、計算整理	大、訓、四一	○中央氣象臺附屬測候所勤務者ニ手	勅、一四九
○仕拂命令官ノ提出スヘキ支出計算	農、訓、三	○中央氣象臺附屬測候所職員月手當	文、令、一五
○書等ニ關スル件	農、訓、三	○海外在勤外官領事官等ニ於テ職	令、一
○傳染病院等ノ敷地租免限ニ關スル件	法、四	○臨時在勤外官領事官等ニ於テ職	令、一
○一回銀貨引換ニ關スル件	法、五	○臨時在勤外官領事官等ニ於テ職	令、一
○政府發行紙幣通用廢止	法、六	○臨時在勤外官領事官等ニ於テ職	令、一
○海軍下士官服役條例	勅、一二四	○臨時在勤外官領事官等ニ於テ職	令、一
○京都帝國大學理工科大學ニ六	文、令、一四	○臨時在勤外官領事官等ニ於テ職	令、一
○學科増設	農、訓、一四	○臨時在勤外官領事官等ニ於テ職	令、一
○森林監督規程	農、訓、一四	○臨時在勤外官領事官等ニ於テ職	令、一
○私設鐵道ニ於テ運輸營業停止ノ	通告、一六八	○臨時在勤外官領事官等ニ於テ職	令、一
○使用開始報告ノ件	勅、一六八	○臨時在勤外官領事官等ニ於テ職	令、一
○七月	勅、一六八	○臨時在勤外官領事官等ニ於テ職	令、一
○法例ヲ廢止ノ施行ス	勅、一六一	○臨時在勤外官領事官等ニ於テ職	令、一
○私設鐵道確定日附ノ手數料	司、令、一一	○臨時在勤外官領事官等ニ於テ職	令、一
○確定日附簿日附アル印章調製方	司、令、七	○臨時在勤外官領事官等ニ於テ職	令、一
○戸籍法ニ依リ借付スヘキ手數料	司、令、七	○臨時在勤外官領事官等ニ於テ職	令、一
○戸籍法ニ依リ借付スヘキ手數料	司、令、一三	○臨時在勤外官領事官等ニ於テ職	令、一

○海軍軍法會議ニ於テ出席ノタル四	海、令、一一五	○仕拂命令官ノ提出スヘキ支出計算	大、訓、六一
○現金前渡ヲ受ケタル官軍計算書提	文、訓、四	○關於仕拂命令官提出書様式	大、訓、六一
○文部省主管ノ職出ニ係ル検査員其	內、訓、二〇	○明治三十一年勅令第七十六號第	三條ノ區域ニ關スル件
○内務省所管經費ノ支出報告書式	文、訓、五	○學校藥劑預防及消毒方法	文、省、令、二〇
○内務省所管農林科中節ノ增設ハ	內、訓、三三	○開港港則施行細則	通告、令、三一
○仕拂命令官ノ提出スヘキ支出計算	內、訓、三三	○開港港則施行細則	通告、令、三一
○件ヲ附帶シテ檢査院ニ送付ス	內、訓、二四	○印刷局官制	勅、二五五
○同上月ノ件	大、訓、五五	○外務省官制	勅、二五八
○岡有林野處分ニ關スル申請ニ付テ	農商務大臣	○臨時檢査員設置ノ件	勅、二六八
○九月	農商務大臣	○大藏省官制	勅、二六九
○船舶司檢所職員ニ在清國帝國領事	勅、二〇六	○陸軍省官制	勅、二四五
○館附テ命スル件	勅、二〇三	○陸軍省官制	勅、二四五
○臨時醫務士地調査局職員任用ノ件	勅、二〇三	○陸軍省官制	勅、二四五
○陸軍三等醫官特別進級ノ件	勅、二〇三	○陸軍省官制	勅、二四五
○在清國帝國領事館附船司檢所職	勅、二〇九	○陸軍省官制	勅、二四五
○員月手當ノ件	內、訓、二七	○陸軍省官制	勅、二四五
○内務報告例ニ關スル件	司、訓、八	○陸軍省官制	勅、二四五
○裁判所會計書印影形刻方	勅、二〇九	○陸軍省官制	勅、二四五
○日漢通商航海條約	勅、二〇九	○陸軍省官制	勅、二四五
○東京市京都市大阪市ノ區ニ關スル件	勅、二〇九	○陸軍省官制	勅、二四五
○狩獵取締ニ關スル件	農、訓、一八	○陸軍省官制	勅、二四五
○歳入歳出年度科目所管職課記訂正	文、訓、九	○陸軍省官制	勅、二四五
○手續	大、訓、六〇	○陸軍省官制	勅、二四五
○諸拂戻金ノ賦立請求ニ關スル取	大、訓、六〇	○陸軍省官制	勅、二四五
○抜ノ件	大、訓、六〇	○陸軍省官制	勅、二四五

○學部長職服	宮、達、甲、八	○日佛追加條約	勅令、三五二	○埋葬料ニ關スル件	海、令、一
○看守給與貨品規則	勅、三三二	○沖繩縣開切島規程	勅、三五二	○學位令細則	文、令、一
○人口統計材料統計表取扱手續及人口統計材料統計小票取扱手續	內、訓、一	○憲兵分隊ノ配置、憲兵警察區域、非常又ハ緊急ノ事件申報方	陸、令、一六	○臨時職區調查處規程	農、訓、一
○人口統計材料統計小票記入心得	官報	○學位令	勅、三四四	○園有林野内ニ牛馬放牧許可報告ノ件	農、訓、三
○人口統計材料徵收方法審査報告書	農、訓、三六	○森林ノ開墾ヲ許可シタルトキ報告方	農、訓、四三	○二月	
○森林事業及取支豫算額定順序	內、訓、七〇	○造林地免租ニ關スル取扱ノ件	農、訓、四四	○裁判所位置及管轄區域ノ變更	法、二〇
○實業ニ貼用シタル印紙高報告ノ件	勅、三三七	○郵便證書ニ對シテ附印捺捺セサル件	選、告、三三	○不助産登記法	法、二四
○派兵條例	陸、達、一一一	○郵便切手並往復書ノ様式及刷色改正	選、令、三〇	○臺北ニ設置スル陸軍監獄ノ管理及其監獄長所屬ノ件	勅、一八
○派兵服務規程	陸、達、一一一	○郵便證書發受心得追加	選、告、三五二	○集治監獄十府縣獄集治監分監長特別任用令	勅、三五
○造林地租免除出願ノ件	大、訓、七二	○一月		○內國稅徵收費支辨費支給方	大、訓、二
○造林地免租出願ニ關スル件	大、令、一八	○社團財團ノ法人ニ關スル件	農、令、一	○海軍總督府屬員及公醫手當金支給ニ關スル件	勅、四〇
○造林地免租出願ニ關スル件	農、訓、三三	○陸軍砲兵會議條例	法、二	○千葉縣茨城縣境界變更ノ件	法、二二
○林務講習規則	農、訓、三八	○陸軍砲兵會議條例	勅、一六	○愛媛縣下郡界變更ノ件	內、告、八〇
○十二月		○陸軍砲兵會議條例	勅、一六	○出版ニ關スル願書式	法、一九
○博士會規則	勅、三四五	○陸軍砲兵會議條例	勅、一六	○製鐵所用土地先渡讓及荷揚設置工事請負契約ニ關スル件	勅、二五
○道廳府縣郡市農事試驗場工業試驗場水産試驗場農事講習所工業講習所水産講習所種畜場職員並農事巡迴教師工業巡迴教師林業巡迴教師水産巡迴教師ノ名稱待遇任免及官等等級配當ノ件	勅、三四八	○陸軍砲兵會議條例	勅、一六	○北海道官設鐵道用品資會計法	法、一〇
○千島在勤北海道職員ニ手當金給與ノ件	勅、三五八	○陸軍砲兵會議條例	勅、一六	○事業公債及鐵道公債特別會計法	法、三〇
○押丁給與品及貨品規定	內、訓、三五	○陸軍砲兵會議條例	勅、一六	○債金ノ公債費還付管運用ニ關スル件	法、八
○監獄ニ關スル報告	內、訓、三六	○陸軍砲兵會議條例	勅、一六	○仕拂簿簿式ヲ以テ命令委任額ニ對シ現計表報告様式	大、訓、三
○沙市日本居留地取極書	外、告、一九	○陸軍砲兵會議條例	勅、一六	○所得稅法	法、一五
○天津日本居留地取極書	外、告、二二	○陸軍砲兵會議條例	勅、一六	○臺灣ニ於ケル印紙貼用ニ關スル件	勅、二六
○漢口日本居留地取極書	外、告、二四	○陸軍砲兵會議條例	勅、一六		
○日獨追加條約	勅令	○陸軍砲兵會議條例	勅、一六		

○輸入稅表	勅、四一	○銀行ニ關スル法律ニ定メタル過料ノ件	法、五三	○大分縣下郡界變更ノ件	法、四
○輸納地金精製手續料ニ關スル件	勅、三七	○日本銀行納稅ニ關スル件	法、五六	○耕地整理法	法、八二
○中學校令	勅、二八	○日本銀行兌換券發行稅賦課額算出方	大、令、九	○沖繩縣土地整理法	法、五九
○高等女學校令	勅、三一	○臺灣銀行補助法	法、三五	○遺失物法	法、八七
○工業學校規程	文、令、八	○北海道拓殖銀行法	法、七六	○水難救護法	法、九三
○農業學校規程	文、令、九	○領事官ノ職務ニ關スル件	法、七〇	○行旅病人及行旅死亡入取扱法	法、九三
○農學學校規程	文、令、一〇	○傳染病研究所官制	勅、九三	○著作權法	法、三九
○商船學校規程	文、令、一一	○傳染病研究所官制	勅、九三	○阿片賣下代價納付方	勅、六五
○郵船會共進會品評會其他類似ノ會出品區域一郡市以上ニ涉ルモノ閉會後報告ノ件	農、訓、五	○傳染病研究所官制	勅、九三	○臺灣草藥等賣渡ニ關スル件	勅、四五
○度量衡檢定費豫算ニ關シテ繰越計算ニ關スル件	農、訓、二	○傳染病研究所官制	勅、九三	○北海道官設鐵道用品資會計法	大、訓、一五
○鐵業條例施行細則	農、令、三	○傳染病研究所官制	勅、九三	○軍艦水雷艇補充基金特別會計法	法、七九
○砂鐵採取法施行細則	農、令、四	○傳染病研究所官制	勅、九三	○災害準備基金特別會計法	法、八一
○他人探掘ノ礦物、砂鐵製煉ニ關スル報告ノ件	農、訓、六	○傳染病研究所官制	勅、九三	○教育基金特別會計法	法、八六
○國有林事際豫定案製規程	農、訓、九	○傳染病研究所官制	勅、九三	○債金ノ公債費還付管運用ニ關スル件	法、八〇
○第三種第四種及第五種郵便物ノ報紙包封紙ニ關シテ規定注意ノ件	選、告、四四	○傳染病研究所官制	勅、九三	○臺灣總督府三等郵便電信局長身元確保ニ關スル件	勅、四五
○三月		○傳染病研究所官制	勅、九三	○臺灣總督府事務費配賦取扱順序	大、訓、一〇
○外國人ノ署名捺印及無資力證明ニ關スル件	法、五〇	○傳染病研究所官制	勅、九三	○供託金利息割合	大、令、九
○官報廣告登載手續料	同上二	○傳染病研究所官制	勅、九三	○供託物取扱規定	大、令、六
○失火ノ責任ニ關スル件	法、四〇	○傳染病研究所官制	勅、九三	○地租條例施行規則	勅、一一一
○外國人抵當權ニ關シテ增價競買請求ノ件	法、六七	○傳染病研究所官制	勅、九三	○特別年限地租増徴ニ關スル件	法、四三
○國籍法	法、六六	○傳染病研究所官制	勅、九三	○宅地組換法	法、六三
○國籍喪失者ノ權利ニ關スル件	法、九四	○傳染病研究所官制	勅、九三	○醬油稅則施行規則	勅、四六
○商法第一編乃至第五編	法、四八	○傳染病研究所官制	勅、九三	○醬油稅則ニ關スル府縣ノ命令廢止ノ件	大、令、四
○商法施行法	法、四九	○傳染病研究所官制	勅、九三	○臺灣草藥等賣渡ニ關スル件	勅、四五
		○傳染病研究所官制	勅、九三	○外國ヨリ輸入スル臺灣草ニ關スル規定施行期日	勅、八三

○煙草製造又ハ葉煙草賣買ノ營業セ シテノル者免許申請書提出ノ件	大、令、二	○商標法	法、三八	○判事檢察官等俸給令	勅、一五三
○印紙稅法	法、五四	○船舶法	法、四六	○文部省直轄諸學校高等官等俸給令	勅、一一九
○收入印紙賣下ニ關スル件	大、令、五	○水先法	法、四七	○海軍小主計候補生採用試驗規則	海、令、一一
○不用手形用紙ノ分ニ關スル件	勅、五〇	○參錢、壹錢、五厘郵便切手ノ模式及 刷色改正ノ件	通、令、六	○警察監獄學校幹事特別任用令	勅、一五八
○關稅法	法、八八	○郵便稅中改正ニ付注意ノ件	通、告、六六	○臨時神戶縣土地整理事務委員會 用及俸給ニ關スル件	勅、一八三
○發行稅ノ課スヘキ兌換券ノ每一箇 月平均發行高ニ關スル件	法、六一	○郵便稅書ニテ原切手加貼ノ件	通、告、六五	○領事官ノ在外各地郵便電信局長 便局長兼任ニ關スル件	勅、一八〇
○酒稅法	法、七五	○行政訴訟豫納金手續	告、一	○漂著韓國人送還ニ關スル件	內、訓、六
○酒稅法施行細則	法、八四	○可テ經ヘキ場合申請方	內、令、一〇	○北海道舊土人保護法施行規則	內、令、五
○所得稅法施行規則	勅、七八	○不動產登記法施行ノ件	勅、一三四	○災害土木費國庫補助規定 施行規則	內、令、一一〇
○海軍志願兵條例	勅、七一	○民法訴訟ニ付國代表スルノ規定	勅、一三三	○有租地ヲ公立學校ト爲シタルトキ 通知方ノ件	文、訓、五
○陸軍志願兵身體檢査規則	陸、令、六	○民事訴訟ニ付國代表スルノ規定	勅、一五九	○河川法第三十二條第二項ノ費用補 助ニ關スル件	勅、一二三
○海軍志願兵准士官服從令	陸、令、六八	○警察監獄學校官制	勅、一四四	○認可ヲ要セサル砂防工業ニ關スル 件	內、令、一一
○非職及豫備理事ノ復職ニ關スル件	陸、令、五	○遺囑執行官官制	勅、一六六	○遺失物法施行細則	內、令、四
○警察學校院院址遷移規則	文、令、一一	○稅關支署ノ名稱位置及管轄區域	勅、一六五	○租稅測定及月割賦課免除額算出方 式	大、令、三一
○實業教育費國庫補助法施行規則	文、令、二〇	○稅關監視設置ノ件	大、令、一四	○國庫ニ收入スル倉庫費配ノ納金暨 理科目ノ件	大、訓、三〇
○實業教育費國庫補助金交付手續並 補助ノ受ケル學校ノ豫算決算ニ關 スル規定	文、令、二二	○常設海軍軍法會議ニ海軍等查子置ケル 件	勅、一四五	○森林資金ノ收入支出ニ關スル件	勅、一三三
○千葉茨城兩縣境域變更ニ付小學校 教員免許狀其他ノ事項ニ關スル手 續	文、令、一九	○海軍下湖火藥製造所條例	勅、一四四	○仕拂命令委任ノ件	農、訓、二〇
○礦物、砂鐵採取業出願地ノ地名等 報告方請求ノ件	農、令、一三	○音樂學校、外國語學校改稱ノ件	勅、一四六	○地租條例施行細則等廢止ノ件	大、令、一一
○國有林野法	法、八五	○臨時林野下層處分調查ニ關スル職 員ノ件	勅、一五一	○増徴地租額配賦ニ關スル件	大、訓、二六
○國有林野法施行細則	法、三五	○林野整理審查會規則	農、令、一七	○免租地ノ有稅地ト爲スル許可シタ ルトキ通知方	大、訓、三二
○國有林野法施行規則	法、三七	○警察監獄學校職員俸給令	勅、一五五	○所得稅法施行規則ニ依ル書式ノ件	大、令、一七
○國有林野法施行規則	法、三七	○稅關監視條例ノ件	勅、一六四	○所得稅調查委員日常及旅費支給規 程	大、令、二二

○所得稅法施行規則第五條ノ調査委 員ノ數	大、令、一三	○海軍主計官等俸給所條例	勅、一九三	○陸軍用地ノ生産物ヲ渡ストキ隨 意契約ニ依ルコトヲ得ルノ件	勅、二〇六
○收入印紙ヲ以テ納ムヘキ手數料ニ 關スル件	通、一四	○稅關事務官補給及監吏特別任用令	勅、二〇四	○神戸稅關ニ於ケル蒸氣船購買費事加 入者ノ資格	大、令、一八
○國債ノ外國ニ募集スル場合ニ關ス ル件	法、一〇一	○府縣立師範學校校長俸給並資格學校 職員退職料及遺族扶助料法ニ於ケ ル學校職員ノ在職年數ノ算定ニ關 スル件	勅、一九六	○農商務省書庫建築請負ノ競争加入 者ノ資格	農、令、一〇
○輸入稅法	勅、一二四	○公立學校職員退職料等ニ關スル法 律ノ施行ニ關スル件	文、令、二九	○倉庫出納證證明ニ關スル件	大、訓、四〇
○師範學校中學校高等女學校建築準則	文、訓、四	○同上ノ件	文、令、六九	○仕拂命令官證明ニ關スル件	大、訓、四一
○中學校及高等女學校教科書ニ付寫 中方	文、訓、三	○文部省訓令第七號	文、訓、七	○同上訓令適用ノ件	內、訓、一七
○教科用圖書檢定ニ關スル件	法、三三	○市町村立小學校教員退職料及遺族 扶助料法ニ依ル國庫給與金豫算 調書式	文、訓、二	○登錄稅法施行規則	勅、二〇五
○肥料取締法	法、三九	○海軍警務查驗所ノ件	勅、二一六	○登錄稅法施行規則第四條ニ依リ印 布ノ命令廢止ノ件	大、令、二一
○礦業特許證樣式	農、訓、二二	○林區警務查驗所ノ件	勅、二一六	○登錄稅額報告方	大、訓、三八
○國有林野處分調查規定	法、九九	○交通手続ノ場所ニ在勤スル航路標 識看守月手當ノ件	九、二六〇	○登錄稅額報告方 書類送達ノ件	大、訓、三九
○國有土地森林原野下層申請手續	農、令、八	○海軍警務查驗所ノ件	勅、一九〇	○專賣局官吏檢査又ハ取締ノ際證票 攜帶ノ件	勅、二一一
○國有土地森林原野下層申請手續 郵便爲替郵便金ニ關スル心得	通、告、三五	○府縣會議員ノ配當ニ關スル件	內、令、一七	○收入印紙保管簿ノ件	大、令、二〇
○固定軍用電信ノ公衆通信ノ用ニ供 スル件	勅、一八九	○府縣會議員選舉投票ニ關スル件	內、令、一九	○英國倫敦ニ於テ募集ノ公債ニ關ス ル手續ノ件	大、令、二二
○五月	司、令、一一	○千葉縣ト茨城縣トノ間ニ於ケル縣 ノ財產處分方	內、訓、一二	○海軍志願兵生徒條例	勅、二四
○不動產登記法施行細則	司、令、一一	○郡會議員選舉ニ關スル件	內、令、一八	○海軍志願兵生徒規則	海、令、一三
○土地登記簿遺失物登記簿及商業登記簿 ノ謄本抄本請求等ニ關スル手數料	司、令、一四	○郡會議員選舉ニ關スル件	內、令、二〇	○海軍志願兵生徒規則	海、令、一三
○法人及ヒ夫婦財產契約登記取扱手 續	司、令、一五	○河川法ニ關スル件	內、令、二二	○林野下層審查委員會規則	農、訓、二六
○商業登記取扱手續	司、令、一三	○河川法施行規則ニ係ル告示方法	內、令、一三	○特許意匠及商標ニ關スル手數料	勅、一九五
○同法施行法第二百二十二條ニ依ル湖 川、港灣及沿岸小航路ノ範圍	通、令、二〇	○河川工事費用補助ノ手續	內、令、二一	○郵便費五厘ハキ發行ノ件	通、令、一三
○同法第五百六十二條ニ依ル書類ノ 件	通、令、一九	○河川法第九條ニ依ル命令ノ件	內、訓、一六	○固定軍用電信公衆通信取扱規則	通、令、一八
○臨時稅關工事部官制	勅、二〇七	○河川法等ノ寫真又ハ報告處分ノ件	內、告、六一		

○法人登記簿及ヒ夫婦財產契約登記簿ノ簿本抄本請求等ニ關スル手數	司、令、三四	○外國會社ノ支店及外國人カ設立シタル會社並組合ニ關スル件	勅、二七二	○臨時臺灣鐵道敷設事務官特別任用令	勅、三一〇
○船舶登記規則	勅、二七〇	○外國會社、外國人新條約實施後銀行營業ヲ繼續セントスルモノ認可申請手續	大、令、三〇	○陸軍旅費規則	陸、令、一六
○船舶登記取扱手續	司、令、三五	○銀行條例施行細則	大、令、二四	○交通至難ノ場所ニ在動スル航路標識看守月手當金給與細則	遞、令、二一
○船舶登記取扱手續	司、令、三六	○在外公使館職員定員令	勅、二八一	○北海鐵道森林監守那制	內、訓、一八
○船舶登記取扱手續	司、令、三七	○關稅府監督委員會規則	勅、二四九	○北海鐵道森林監守那制帶劍禮式ニ關スル件	內、訓、二一
○船舶登記取扱手續	司、令、三六	○關稅府監督條例	勅、二七一	○北海鐵道森林監守給與品及貸與品規則	勅、二九五
○船舶登記取扱手續	司、令、一八	○關稅府監督條例	勅、二七一	○日英間裁判管轄權ニ關スル議定書	勅、令
○船舶登記取扱手續	司、令、一九	○關稅府監督條例	勅、二七一	○改訂條例實施ニ付成筋ノ照勅	勅、令
○船舶登記取扱手續	司、令、二〇	○關稅府監督條例	勅、二七一	○通商航海條約其他條約實施ノ件	勅、二五一
○船舶登記取扱手續	司、令、二一	○關稅府監督條例	勅、二七一	○從軍紀章ノ視察及佩用停止取扱手續	勅、三〇九
○船舶登記取扱手續	司、令、二二	○關稅府監督條例	勅、二七一	○福災救助基金法施行ノ件	勅、二二三
○船舶登記取扱手續	司、令、二三	○關稅府監督條例	勅、二七一	○福災救助基金法施行ノ件	勅、二二三
○船舶登記取扱手續	司、令、二四	○關稅府監督條例	勅、二七一	○福災救助基金法施行ノ件	勅、二二三
○船舶登記取扱手續	司、令、二五	○關稅府監督條例	勅、二七一	○福災救助基金法施行ノ件	勅、二二三
○船舶登記取扱手續	司、令、二六	○關稅府監督條例	勅、二七一	○福災救助基金法施行ノ件	勅、二二三
○船舶登記取扱手續	司、令、二七	○關稅府監督條例	勅、二七一	○福災救助基金法施行ノ件	勅、二二三
○船舶登記取扱手續	司、令、二八	○關稅府監督條例	勅、二七一	○福災救助基金法施行ノ件	勅、二二三
○船舶登記取扱手續	司、令、二九	○關稅府監督條例	勅、二七一	○福災救助基金法施行ノ件	勅、二二三
○船舶登記取扱手續	司、令、三〇	○關稅府監督條例	勅、二七一	○福災救助基金法施行ノ件	勅、二二三
○船舶登記取扱手續	司、令、三一	○關稅府監督條例	勅、二七一	○福災救助基金法施行ノ件	勅、二二三
○船舶登記取扱手續	司、令、三二	○關稅府監督條例	勅、二七一	○福災救助基金法施行ノ件	勅、二二三
○船舶登記取扱手續	司、令、三三	○關稅府監督條例	勅、二七一	○福災救助基金法施行ノ件	勅、二二三
○船舶登記取扱手續	司、令、三四	○關稅府監督條例	勅、二七一	○福災救助基金法施行ノ件	勅、二二三
○船舶登記取扱手續	司、令、三五	○關稅府監督條例	勅、二七一	○福災救助基金法施行ノ件	勅、二二三
○船舶登記取扱手續	司、令、三六	○關稅府監督條例	勅、二七一	○福災救助基金法施行ノ件	勅、二二三
○船舶登記取扱手續	司、令、三七	○關稅府監督條例	勅、二七一	○福災救助基金法施行ノ件	勅、二二三
○船舶登記取扱手續	司、令、三八	○關稅府監督條例	勅、二七一	○福災救助基金法施行ノ件	勅、二二三
○船舶登記取扱手續	司、令、三九	○關稅府監督條例	勅、二七一	○福災救助基金法施行ノ件	勅、二二三
○船舶登記取扱手續	司、令、四〇	○關稅府監督條例	勅、二七一	○福災救助基金法施行ノ件	勅、二二三
○船舶登記取扱手續	司、令、四一	○關稅府監督條例	勅、二七一	○福災救助基金法施行ノ件	勅、二二三
○船舶登記取扱手續	司、令、四二	○關稅府監督條例	勅、二七一	○福災救助基金法施行ノ件	勅、二二三
○船舶登記取扱手續	司、令、四三	○關稅府監督條例	勅、二七一	○福災救助基金法施行ノ件	勅、二二三
○船舶登記取扱手續	司、令、四四	○關稅府監督條例	勅、二七一	○福災救助基金法施行ノ件	勅、二二三
○船舶登記取扱手續	司、令、四五	○關稅府監督條例	勅、二七一	○福災救助基金法施行ノ件	勅、二二三
○船舶登記取扱手續	司、令、四六	○關稅府監督條例	勅、二七一	○福災救助基金法施行ノ件	勅、二二三
○船舶登記取扱手續	司、令、四七	○關稅府監督條例	勅、二七一	○福災救助基金法施行ノ件	勅、二二三
○船舶登記取扱手續	司、令、四八	○關稅府監督條例	勅、二七一	○福災救助基金法施行ノ件	勅、二二三
○船舶登記取扱手續	司、令、四九	○關稅府監督條例	勅、二七一	○福災救助基金法施行ノ件	勅、二二三
○船舶登記取扱手續	司、令、五〇	○關稅府監督條例	勅、二七一	○福災救助基金法施行ノ件	勅、二二三

○國有土地建物讓與ニ關スル件	勅、二七四	○噸稅法施行ノ件	勅、三一八	○船員法第七十九條ノ規定ニ依リ管海官廳ノ事務ヲ行フヘキ市町村長等指定ノ件	遞、令、二六
○沖繩縣土地整理法中報償ニ關スル件	勅、三〇四	○噸稅法施行規則	勅、三二〇	○海員加入雇止公認ノ事務引續ノ件	遞、訓、三
○河川法第五十條ニ依レル命令ノ件	內、令、二二	○噸稅法施行細則	勅、三一七	○海員名簿其他書類ニ關シ認可申請手續	遞、告、一七八
○遺失物法ヲ廢止ニ施行スルノ件	勅、三〇二	○噸稅法施行規則	勅、三一七	○電話加入區域地ノ區別變更ノ場合併合地加入區域編入ノ件	遞、告、一九三
○行旅病人死亡人等ノ引取及費用辨償ニ關スル件	勅、二七七	○噸稅法施行規則	勅、三一七	○外國人ノ署名捺印及無資力證明ニ關スル件	法、五〇
○外國人タル行旅病人行旅死亡人及同伴者ノ救護取扱ニ關スル特別例	內、令、二四	○噸稅法施行規則	勅、三一七	○外國人ノ遺產ノ保存處分ニ關スル手續	司、令、四〇
○工場ニ於テ入浴施設ヲ要スル程ノ負傷者アル時警察官署ヘ届出ノ件	內、告、六二	○噸稅法施行規則	勅、三一七	○取引所法施行規則	農、令、一八
○新開紙ニ關スル届書式	勅、三二三	○噸稅法施行規則	勅、三一七	○海軍監獄官制	勅、三三五
○著作權法施行ノ件	內、令、二七	○噸稅法施行規則	勅、三一七	○陸軍所屬特別文官俸給令	勅、三二五
○著作權法ニ關スル規定	內、令、二八	○噸稅法施行規則	勅、三一七	○海軍監獄官特別任用令	勅、三二七
○著作權法ヲ廢止ニ施行スルノ件	勅、三〇一	○噸稅法施行規則	勅、三一七	○公立學校職員ノ懲戒ニ關スル件	勅、三三九
○著作權ニ關スル登錄簿設置日	內、告、七三	○噸稅法施行規則	勅、三一七	○行政裁判所長官評定官懲戒令	勅、三五四
○臺灣總督府施行ノ鐵道敷設燈塔建設及築港其他直轄事業ニ關スル隨地契約ノ件	勅、三〇三	○噸稅法施行規則	勅、三一七	○臺灣總督府法院檢察官及書記ノ服制ニ關スル件	勅、三二四
○以前ニ於テ輸入ノ爲ニ輸入ノ買入ノ隨意契約ニ依ルヲ得ルノ件	勅、三二二	○噸稅法施行規則	勅、三一七	○臺灣ニ在ル陸軍軍人ノ日服ニ白布ヲ垂下スル件	勅、三三四
○海軍炭礦採掘ノ請負及粗選炭粉炭粉下隨意契約ニ依ルヲ得ルノ件	勅、三二九	○噸稅法施行規則	勅、三一七	○農商務統計樣式	農、訓、一四
○官舎改築工事請負競争加入者ノ資格	大、令、二七	○噸稅法施行規則	勅、三一七	○日伊間裁判管轄權ニ關スル議定書	勅、令
○小蒸汽船購買競争加入者ノ資格	大、令、二九	○噸稅法施行規則	勅、三一七	○條約改正實施ニ付注意方	內、訓、一
○國稅ニ關スル帳簿調製方	大、訓、四五	○噸稅法施行規則	勅、三一七	○文學的及美術的著作物保護外國同盟創設ニ關スル條約	勅、令
○農商務省訓令第二十九號	勅、二三四	○噸稅法施行規則	勅、三一七	○省告八二	勅、令
○宅地組換ニ關スル件	勅、二三四	○噸稅法施行規則	勅、三一七		
○酒精造石灰及在定年月日造石灰ノ證明書交付方	大、訓、四七	○噸稅法施行規則	勅、三一七		

○内省告八四	勅令	○海運検査法施行ノ件	勅、三二六	○職務ニ關スル件	勅、三五八
○萬國工業所有權保護同盟條約及萬國工業所有權保護同盟事務維持ニ關スル協定書ニ加入ノ件	勅令	○海運検査法施行規則	内、令、三〇	○改正條約實施ニ付學校ノ風紀紀律ニ關スル件	文、訓、一〇
○文學的及美術的著作物保護萬國同盟國	内、告、八一	○船舶検査手續	内、訓、二六	○同上ノ件	文、訓、一一
○萬國工業所有權保護同盟條約ニ加入セル國	農、告、七一	○健全體格交付手續	勅、三四五	○京都帝國大學法科大學及醫科大學講堂ノ件	勅、三三一
○外務省告示第九號	農、令、七一	○神社昇格並ニ加列	内、令、一三	○同上ノ件	文、令、三五
○府縣會館合謀員ノ選舉權等ニ關スル勅令	内、令、三一	○奉天省布ニ關スル届出方	内、令、四一	○續業ニ關シ差出ス書留郵便同衣面朱書記載ノ件	農、令、六三
○河川法第四十條ニ依レル補償ノ手續内、令、三二	内、令、三二	○奉天省布ニ關スル届出方	勅、三二三	○特許意匠商標ニ關シ差出ス書留郵便封筒朱書記載ノ件	農、令、六二
○砂防法第三十三條ニ依レル命令	内、令、三九	○奉天省布ニ關スル届出方	勅、三二三	○水先法施行ノ件	勅、三五六
○水難救護法施行ノ件	勅、三五七	○奉天省布ニ關スル届出方	勅、三二三	○水先法施行細則	農、令、三三
○水難救護法施行細則	農、令、三五	○奉天省布ニ關スル届出方	勅、三二三	○水先人試驗規程	農、令、三四
○水難救護法取扱手續	農、訓、六	○奉天省布ニ關スル届出方	勅、三二三	○八月	
○條約、慣行ニ依リ居住ノ自由ヲ有セサル外國人ノ居住及營業等ニ關スル件	勅、三五二	○奉天省布ニ關スル届出方	勅、三二三	○社團又ハ財團法人設立等ニ關スル件	文、令、三九
○條約、慣行ニ依リ居住ノ自由ヲ有セサル外國人ノ居住及營業等ニ關スル件施行細則	内、令、四二	○奉天省布ニ關スル届出方	勅、三二三	○商業登記取扱場所	司、令、五一
○外國人借入ニ關スル手續ヲ要セサル件開、令、五	外、令、六	○奉天省布ニ關スル届出方	勅、三二三	○海關總督府法院職員俸給及定員令	勅、三七〇
○外國人借入ニ關スル手續ヲ要セサル件施行細則	内、令、二五	○奉天省布ニ關スル届出方	勅、三二三	○海關總督府稅關監理俸給ノ件	勅、三七二
○登録事項通知及保存方	内、訓、二七	○奉天省布ニ關スル届出方	勅、三二三	○北海邊區制施行ノ件	内、令、四四
○水上警察旗號式	内、令、八〇	○奉天省布ニ關スル届出方	勅、三二三	○砂防法第十一條ノ地租其他ノ公課減免ニ關スル件	勅、三七四
○出版ニ關スル願書式	内、令、三〇	○奉天省布ニ關スル届出方	勅、三二三	○銃砲火藥類取締法施行規則	法、一〇六
○監獄則施行細則	内、訓、二八	○奉天省布ニ關スル届出方	勅、三二三	○銃砲火藥類取締法施行細則	内、令、四三
○特赦免職留假出獄申渡方式		○奉天省布ニ關スル届出方	勅、三二三	○銃砲火藥類取締法第四條ニ依リ軍用銃砲ノ種類ヲ定ム	陸、海、告、陸、令、二二

○行旅病人及行旅死亡人ノ取扱ヲ審海ニ施行スルノ件	勅、三六五	○關稅法及關稅法施行規則ニ依ル件	大、訓、五七	○郵便袋往復封筒發行ノ件	遞、令、四三
○海運検査法ニ依リ船舶消毒ニ關スル件	内、訓、二九	○託受領證同出納簿書式	大、訓、五七	○郵便切手ノ刷色樣式改正	遞、令、四四
○政府ニ於テ直接ニ從事スル官設鐵道工事一部ノ購買ハ隨意契約ニ依ルコトヲ得ルノ件	勅、三七五	○九月		○海關稅及出港稅額酌定委員會規則	勅、三八七
○租稅ノ現況報告樣式	大、訓、六〇	○外國人ヲ養子又ハ入夫ト爲サントシ及歸化又ハ國籍ヲ回復セントスル者出願方	内、令、五一	○陸軍醫學校條例	勅、四二〇
○新貨條例發布以前ノ舊金銀貨幣ハ國庫ニ於テ收入セシム	大、令、三九	○臨時検査觀測所官制	勅、三八九	○陸軍衛生材料廠條例	勅、四一六
○遊兵練習所條例	勅、三六八	○福州日本兵營居留地取極書	外、告、一二	○陸軍砲兵工科學校條例	勅、四二一
○一般ノ教育ヲ宗教外ニ特立セシムル件	文、訓、一三	○福州日本兵營居留地取極書	外、告、一二	○海關總督府警察官及司獄官練習所練習生ノ俸給ニ關スル件	勅、四〇一
○私立學校令施行規則	文、令、三九	○北海邊區制施行ニ要スル事項	大、訓、六五	○警視廳高等官俸給令ニ依ル警察署長俸給區別	勅、九五五
○府縣農事試驗場規程	農、令、二〇	○北海邊區制施行地指定	内、令、四四	○北海邊區制事務官任用ニ關スル件	勅、三九七
○府縣農事試驗場圃庫補助法施行規則	農、令、一九	○北海邊區制施行地指定	内、令、四四	○日本國及希臘國間修好通商航海條約	勅令
○府縣農事講習所規程	農、令、二一	○北海邊區制施行地指定	内、令、四四	○河川法第五條ニ依レル命令ノ件	勅、四〇四
○府縣水産講習所規程	農、令、二二	○北海邊區制施行地指定	内、令、四四	○警察官與規則施行細則	勅、四〇二
○府縣水産講習所規程	農、令、二三	○北海邊區制施行地指定	内、令、四四	○警察官與規則施行細則	内、令、五二
○國有林野法施行規則	農、令、二五	○北海邊區制施行地指定	内、令、四四	○火藥類制限外買入特許證及同買入並貯藏特許證ノ書替交附方	内、訓、三四
○國有林野產物ノ隨意契約ニ依ル賣拂ニ關スル件	勅、三六三	○北海邊區制施行地指定	内、令、四四	○貸座敷免許地措置等ノ件	内、訓、三二
○國有林野及產物賣拂規則	農、令、二六	○北海邊區制施行地指定	内、令、四四	○軍衛問人及刑事被告押送規則	勅、四〇五
○不要存留國有林野賣拂規則	農、令、二七	○北海邊區制施行地指定	内、令、四四	○海外附港及港灣ヨリ來港ノ郵便船等日沒後檢査請求方	内、告、一〇三
○國有林野及產物賣拂規則ニ關スル保證金取扱方	農、訓、三八	○北海邊區制施行地指定	内、令、四四	○政府ニ於テ施行スル造林及伐木事業ニ要スル人夫雇傭並種苗供給ノ	
○國有林野部分林規則	勅、三六二	○北海邊區制施行地指定	内、令、四四		
○國有林野委託規則	勅、三六四	○北海邊區制施行地指定	内、令、四四		
○社寺保管林規則	勅、三六一	○北海邊區制施行地指定	内、令、四四		

請負契約ノ隨意契約ニ依ルテ得ルノ件	勅、四一三	○家風防除ノ爲ノ物件輸入禁止ニ關スル件	內、訓、三六	○水産事項ニ關スル統計格式中改正追加	內、訓、三八
臨時税關工事部ノ外國製船舶諸器補供給ノ競争ニ加ハラントスル者ノ資格	大、令、四五	○勸業債券會計規則第六十九條及第三百條ノ保證金ニ使用スル件	勅、四三三	○市町村制規定ノ人口調査告示ノ件	內、令、五八
○陸軍ニ於テ新造スル蒸氣船ノ製造請負ニ加ハラントスル者ノ資格	陸、令、三三	○埋藏物ヲ宮内省ニ讓渡ストキ隨意契約ニ依ルコトヲ得ルノ件	勅、四二四	○北海道町村會議員總代人及沖繩縣議會議員等選舉ノ罰則ニ關スル件	法、一〇九
○砂礫採取料收入整理方	大、訓、六八	○政府ニ於テ施行スル海水ニ關接スル工事及水道工事ニ要スル「セメント」購入ハ隨意契約ニ依ルテ得ルノ件	勅、四三七	○耕地整理法施行規則	農、令、三二
○馬匹徵發事務規則	陸、令、三一	○教育基金	勅、四三三	○北海道官設鐵道用品買入手續ニ關スル件	法、一〇八
○陸軍召集條例施行細則	陸、令、二九	○圖書館令	勅、四二九	○耕地整理法施行規則等違反申告者賞與ニ關スル件	勅、四五五
○陸軍召集條例施行細則	陸、令、二九	○國有林野及產物賣拂代金延納規則	農、令、三〇		
○私立學校ノ設立認可ニ係ル修業年限學課課程等報告方	文、訓、一四	○國有林野及產物賣拂代金延納規則	農、令、三〇		
○國有林野原野下法ニ依リ下法ヲ爲シタル土地ノ登記ニ關スル手續	內、訓、三三	○國有林野及產物賣拂代金延納規則	農、令、三〇		
○海技免狀取扱規則	農、令、二七	○特許代理業者試験規則	農、訓、四六		
○十一月	農、令、二七	○在清國及韓國本邦郵便局ニ於テ賣下ヘキ郵便切手符號ノ件	遞、令、四八		
○商業登記取扱場所	司、令、五六	○郵便袋封皮角形及長形二種發行	遞、令、五〇		
○土木監督署業務規程	內、訓、三七	○法廷外及夫婦財產契約登記取扱場所	司、令、五七		
○臺灣總督府鐵道部事務官特別任用令	勅、一二八	○定時及夫婦財產契約登記取扱場所	司、令、五七		
○稅關官吏及水夫服制	勅、四二五	○地方官官制中郡視學ニ關スル規定施行ノ際ニ於ケル郡視學任用ノ件	勅、四五三		
○同上ニ關スル件	大、令、四八	○公立學校職員ト教官其他教育事務ニ從事スル文官トノ間ニ轉任ニ關スル件	勅、四五六		
○外國人ニ關スル民事訴訟統計年表格式	司、訓、四	○土木監督署ヲ經由スヘキ稟例又ハ報告等ノ事項指定	內、訓、三九		
○司法省管理ニ屬スル事項ノ登録稅及手数料報告表格式	司、訓、五				
○登記ニ關スル統計材料調製方	司、訓、三				
○廈門日本駐管居留地取扱事務	外、告、一三				
○「ベント」探防ノタメニ鐵砲古船類等輸入禁止ノ件	內、令、五四				

報告ノ件	內、令、一	○教育基金令第十條ノ北海道及沖繩縣ノ配當金ノ使用ニ關スル規程	文、令、三	○臨時秩祿處分調劑局事務官特別任用ノ件	勅、一二四
○府縣監獄警備庫マ辨ニ關スル件	法、四	○北海通沖繩縣ニ於ケル教育基金令第三條第三項ノ配當金ノ使用ニ關スル事務ノ件	文、訓、二	○常設海軍軍法會議ニ於ケル主理、録事定員ノ件	勅、一〇五
○馬ノ假性皮膚癩預防ノ件	勅、三	○農會令	勅、三〇	○教員檢定委員會官制	勅、一三五
○大林雷害ニ於ケル工事及物件ノ賣買貸借契約擔任官吏ノ件	農、訓、二	○農會令	勅、三〇	○種牛牧場官制	勅、一三八
○小樽築港工用小火蒸氣船製造要員就等加入者ノ資格	內、令、二	○農會令	勅、三〇	○會計檢査院副定員ニ關スル件	勅、一三七
○陸軍遺棄材料資金會計法	法、九	○陸軍遺棄材料資金會計法	法、九	○臺灣總督府海港檢疫所官制	勅、一九
○陸軍召集階級費支出規程	陸、令、一	○陸軍遺棄材料資金會計法	法、九	○警備總監學校通譯官官等俸給ノ件	勅、一三六
○海軍召集令	勅、一七	○海上衝突預防法ヲ臺灣ニ施行スルノ件	勅、二二	○陸海軍准士官以下ニシテ恩給ヲ受クル者文官列任以上ニ任セラレタル場合ニ於ケル俸給ノ件	勅、一三三
○海軍召集令	勅、一七	○海上衝突預防法ヲ臺灣ニ施行スルノ件	勅、二二	○市町村立小學校教員加俸令	勅、一三三
○實業學校ノ教職ニ從事スル者ニ轉任、退職、休職ヲ命スル件	文、訓、一	○海上衝突預防法ヲ臺灣ニ施行スルノ件	勅、二二	○海軍水路少佐士候補生採用試験規則	海、令、三
○農務器具ノ消毒	農、訓、四	○海上衝突預防法ヲ臺灣ニ施行スルノ件	勅、二二	○臨時秩祿處分調劑局事務官特別任用ノ件	勅、一二五
○二月		○海上衝突預防法ヲ臺灣ニ施行スルノ件	勅、二二	○臺灣總督府海港檢疫官特別任用ノ件	勅、一二〇
○裁判所管轄區域變更ニ關スル件	法、一一三	○海上衝突預防法ヲ臺灣ニ施行スルノ件	勅、二二	○恩給又ハ扶助料ノ仕拂ヲ請求スル者ノ生存證書ニ關スル件	勅、四四
○司法省令第五號商業登記取扱場所	司、令、五	○海上衝突預防法ヲ臺灣ニ施行スルノ件	勅、二二	○臺灣在勤ノ官吏ノ恩給及遺族扶助料ニ關スル件	法、七五
○法人及夫婦財產契約登記取扱場所	司、令、六	○海上衝突預防法ヲ臺灣ニ施行スルノ件	勅、二二	○臺灣ニ於テ地方稅支辨ノ俸給ヲ受クル文官列任以上ノ學校職員ノ退職料及遺族扶助料ニ關スル件	法、七七
○臺灣總督府及所轄官廳技手ノ進級ニ關スル件	勅、二五	○海上衝突預防法ヲ臺灣ニ施行スルノ件	勅、二二	○海軍退隱令ニ依リ退職料或ハ扶助料仕拂請求ニ生ラレ得ル金額受領証書提出ノ要セザル件	海、令、四
○會計檢査官懲戒法	法、一一	○海上衝突預防法ヲ臺灣ニ施行スルノ件	勅、二二	○臺灣ニ服役スル軍人ノ恩給及遺族扶助料ニ關スル件	法、七六
○飲食物其他ノ物品取締ニ關スル件	法、一五	○海上衝突預防法ヲ臺灣ニ施行スルノ件	勅、二二	○日本軍管居留地事務監督官及	
○製鐵所ノ鐵山採掘及骸炭製造ノ請負並不用生産物拂下ノ隨意契約ニ依ルコトヲ得ルノ件	勅、三九	○海上衝突預防法ヲ臺灣ニ施行スルノ件	勅、二二		
○專賣局作業會計規則	勅、二〇	○海上衝突預防法ヲ臺灣ニ施行スルノ件	勅、二二		
○在外國帝國憲法管居留地特別會計法	勅、二二	○海上衝突預防法ヲ臺灣ニ施行スルノ件	勅、二二		
○中央金庫及各地本金庫印章	大、訓、五	○海上衝突預防法ヲ臺灣ニ施行スルノ件	勅、二二		
○府縣郡市町村其他ノ公共團體ノ所有地租租ニ關スル件	法、一九	○海上衝突預防法ヲ臺灣ニ施行スルノ件	勅、二二		
○第一補充兵教育召集時期及日數ニ關		○海上衝突預防法ヲ臺灣ニ施行スルノ件	勅、二二		

日本郵政省地籍事務所職員 費及手当支給ノ件	勅、一一一	○河川法施行ノ場所指定	内、告、一八	○第六高等學校ニ大學理科設置	文、令、七
○傳染病預防救治ニ従事スル者ノ手 當金ニ關スル件	法、三〇	○治安警察法	法、三六	○度量衡器製作修理販賣ニ就キ要スル 身元保証金ニ勅業債券使用ノ件	農、令、二七
○交通至難ノ島嶼ニ設置シタル裁判 所及検事局等判事檢事等手当給與 ノ件	勅、七七	○感化法	法、三七	○鐵道及砂礫採取ニ關スル手数料	勅、一五〇
○臺灣總督府海峽檢査官海峽檢査官 官海峽檢査官補海峽檢査官補海 峽檢査員海峽檢査員制服ノ件	勅、一二二	○飲食物其他ノ物品取締ニ關スル法 律施行ニ關スル件	内、令、一〇	○遺船規程	遞、令、一六
○府縣制郡制ニ依ル費目流用ニ財 務ニ關スル件	内、令、二二	○汚物掃除法	法、三一	○皇太子殿下御禮祝典紀念郵便切 手發行	遞、令、二二
○岡山縣下郡縣及郡界變更ノ件	法、二八	○掃除監視吏員ノ組織權限	内、令、五	○在韓國本邦郵便電信局郵便互 問發着電報規定ノ件	遞、令、八
○市町村行政ニ關シ主務大臣許可ノ 職權ヲ府縣知事ニ委任ノ件	勅、一二三	○掃除監視吏員制服	内、訓、三	○鐵路省官制	勅、一七四
○東京京師大阪三市ヲ除外人口二 十萬以上ノ市ノ區ニ關スル件	勅、九八	○未成年者喫煙禁止法	法、三三	○水師部條例	勅、二二五
○精算ノ場合ニ殘餘アルトキ區分 收方	内、令、八	○牛痘種痘規則	農、令、一〇〇	○海軍艦政本部條例	勅、一九四
○整理地登記取扱手續	司、令、九	○大林國算會計事務章程	農、訓、一一	○海軍教育本部條例	勅、一九六
○土地收用法	法、二九	○海軍造船兵材料資金造船材料資金會 計規則	勅、五五	○海軍軍醫學校條例	勅、二二九
○土地收用法第六條ニ基キテ發スル 命令ノ件	勅、一〇〇	○在外國帝國領事官居留地特別會計法 ヲ適用スヘキ居留地指定ノ件	勅、一二二	○海軍軍醫學校條例	勅、二二九
○土地收用法第六條ニ依ル合同 收用審査會ニ關スル件	勅、一〇一	○官設鐵道、郵便、電信、郵便爲替 及郵便貯金ニ關スル現金出納ニ關 スル件	法、五〇	○海軍軍醫學校條例	勅、二二九
○土地收用法第六十九條ニ依リテ發 スル命令ノ件	勅、一〇二	○府縣立師範學校校長俸給ノ支出計算 書送付方ノ件	文、訓、三	○海軍軍醫學校條例	勅、二二九
○土地收用法第八十五條第三項ニ基 キテ發スル命令ノ件	勅、一〇三	○府縣立師範學校校長俸給ノ支出計算 書送付方ノ件	文、訓、三	○海軍軍醫學校條例	勅、二二九
○下水道法	法、三二	○府縣立師範學校校長俸給ノ支出計算 書送付方ノ件	文、訓、三	○海軍軍醫學校條例	勅、二二九

○鐵道營業法	法、六五	○職員ノ退職料退職給與金遺族扶助 料支給ニ關スル規定ノ件	内、令、一四	○第六高等學校ニ大學理科設置	文、令、七
○鐵道船舶郵便法	法、五四	○參加土地原野同種利者名簿置留面 調製方	一四、三〇	○度量衡器製作修理販賣ニ就キ要スル 身元保証金ニ勅業債券使用ノ件	農、令、二七
○郵便切手貯金規則	遞、令、五	○土地區劃改良ニ係ル地價取扱手續 ノ件	大、訓、二二	○鐵道及砂礫採取ニ關スル手数料	勅、一五〇
○郵便爲替法	法、五五	○土地收用法ニ關スル貸借處分及 報告等ノ件	内、訓、九	○遺船規程	遞、令、一六
○電信法	法、五九	○河川法第五十八條ニ依レル罰則ノ 件	勅、一四八	○皇太子殿下御禮祝典紀念郵便切 手發行	遞、令、二二
○皇室御禮令	遞、令、二	○水師部條例	勅、一四八	○在韓國本邦郵便電信局郵便互 問發着電報規定ノ件	遞、令、八
○教育所ニ在ル孤兒ノ後見職務執行 ニ關スル特例	勅、一四四	○牛乳營業取締規則	遞、訓、一	○鐵路省官制	勅、一七四
○陸軍官職務規則	勅、一五三	○有害性着色染料取締規則	内、令、一五	○水師部條例	勅、二二五
○陸軍兵器廠條例	勅、一六〇	○臨時稅關工部部購入ノ小蒸汽船等 製造競争者資格	内、令、一七	○海軍艦政本部條例	勅、一九四
○陸軍兵器廠條例	勅、一五八	○警視廳北警視廳府縣收入官吏選置 方	大、訓、一八	○海軍教育本部條例	勅、一九六
○砲兵工廠條例	勅、一五九	○稅關及稅務管理局收入官吏選置方	大、訓、二二	○海軍軍醫學校條例	勅、二二九
○教育總監部條例	勅、一五七	○購入ノ件	農、訓、二七	○海軍軍醫學校條例	勅、二二九
○郵務部條例	勅、一五六	○同上ノ件	内、訓、七	○海軍軍醫學校條例	勅、二二九
○臨時工務課ニ關スル職員ヲ置ク ノ件	勅、一四九	○仕拂命令集合仕拂命令發布等ニ關 スル取扱手續	内、訓、六	○海軍軍醫學校條例	勅、二二九
○陸海軍准士官以下ニシテ恩給ヲ受 ケル文官判任以上ニ任セラレタル 場合ニ於ケル係給支給方ノ件	大、令、一九	○金庫出納規程ニ依リ金庫ヨリ雜部 金月計對照表等ノ送付ヲ受ケタル トキ調査證明方	大、訓、三一	○海軍軍醫學校條例	勅、二二九
○内閣書記官長及各官房長ノ任用 及分限ニ關スル件	勅、一六二	○稅關假置場法施行規則	勅、一三九	○海軍軍醫學校條例	勅、二二九
○在露海軍官吏及軍人ノ恩給並遺族扶 助料ノ件ニ依ル風土病及流行病ノ 種類指定	法、七五、七六	○稅關假置場法	法、八二	○海軍軍醫學校條例	勅、二二九
○傳染病預防救治ニ従事スル者ノ療 治料ニ關スル件	勅、一四一	○稅關假置場使用料及手数料	大、令、一五	○海軍軍醫學校條例	勅、二二九
○交通至難ノ島嶼ニ設置シタル裁判 所等ノ判事等ニ手当給與ノ件	司、令、一三	○軍港要港規則	海、令、七	○海軍軍醫學校條例	勅、二二九
○府縣郡ヨリ給料給與ヲ受ケル職員				○海軍軍醫學校條例	勅、二二九

○海軍軍艦條例	勅、二〇五	○外國ニ於テ製作ヲ要スル官設鐵道	遞、令、二〇	○港灣調査會規則	勅、二六二
○要港部條例	勅、二〇六	○外國ニ於テ製作ヲ要スル官設鐵道	遞、令、二〇	○臨時油田調査ニ關スル職員ノ件	勅、二八一
○北海道ニ於ケル砂金採取者臨時取締ニ關スル職員ノ件	勅、一八八	○通信省工事又ハ物品供給ノ競争入札ニ加入セントスル者其資格證明方	遞、令、二二	○工業試驗所官制	勅、二五八
○府縣ノ警視ニ關スル件	勅、二四三	○鐵道船舶倉庫營業工事請負競争者資格	遞、令、二二	○第五回內國勸業博覽會事務局官制	勅、二五六
○警視ヲ置クヘキ府縣警察署指定	內、告、四八	○鐵道船舶倉庫營業工事請負競争者資格	遞、令、二二	○北海道府縣恩給顧問醫ノ醫術上事項審査ニ關スル件	勅、二六九
○警視廳高等官俸給令	勅、二二二	○鐵道船舶倉庫營業工事請負競争者資格	遞、令、二二	○准士官以下ニシテ恩給ヲ受ケル者文官判任以上ニ任セラレタル場合ニ於ケル恩給及納金計算方ノ件	勅、二七三
○鐵道事務官補任用ニ關スル件	勅、二四七	○鐵道船舶倉庫營業工事請負競争者資格	遞、令、二二	○地方測候所職員ニ關スル件	勅、二六八
○水上警察禮式	內、訓、一四	○鐵道船舶倉庫營業工事請負競争者資格	遞、令、二二	○工業試驗所長タル技師ノ俸給ニ關スル件	勅、二五九
○廈門日本官署居留地追加取極書	外、告、一六	○鐵道船舶倉庫營業工事請負競争者資格	遞、令、二二	○第五回內國勸業博覽會事務局職員懲戒ニ關スル件	勅、二五七
○府縣出納吏及郡出納吏ノ身元保證並賠償責任ニ關スル件	勅、二四八	○鐵道船舶倉庫營業工事請負競争者資格	遞、令、二二	○耕地整理施行ノ認可アリタルキ中管事項ノ件	農、令、一四
○北海道一級町村公民名譽職ヲ擔任セシメハ執行セサル者處分方ノ件	內、令、二七	○鐵道船舶倉庫營業工事請負競争者資格	遞、令、二二	○耕地整理法ニ依リ國有地ヲ整理地區ニ編入ノ申請ヲ地方廳限リ許否ノ件	內、訓、一八
○北海道一級町村制實施地ニ付事務取扱方ノ件	內、令、二三	○鐵道船舶倉庫營業工事請負競争者資格	遞、令、二二	○河川改修工事ニ就キ要スル官有地受納方ノ件	內、訓、一九
○河川法第四十三條第二項ニ依レル命令ノ件	內、令、二八	○鐵道船舶倉庫營業工事請負競争者資格	遞、令、二二	○河川改修工事ニ就キ要スル官有地受納通知ノトキ地租租替方等地方廳限リ處分報告ノ件	內、訓、二〇
○巡査點檢規則	內、訓、一五	○鐵道船舶倉庫營業工事請負競争者資格	遞、令、二二	○行政執行法施行令	勅、二五三
○沖繩縣那覇、糸滿、首里、嘉手納警察署管轄區域	內、告、四三	○鐵道船舶倉庫營業工事請負競争者資格	遞、令、二二	○死産ノ埋火葬認許證ニ特別番號ヲ附スル件	內、訓、二一
○消防組點檢規則	內、訓、一六	○鐵道船舶倉庫營業工事請負競争者資格	遞、令、二二	○精神病者監護法規則	內、令、三五
○形像取締規則	內、令、一八	○鐵道船舶倉庫營業工事請負競争者資格	遞、令、二二	○精神病者監護法第六條及第八條第	
○宮殿類似其他取締ノ件	內、令、二五	○鐵道船舶倉庫營業工事請負競争者資格	遞、令、二二		
○營業浴場ノ風紀取締ノ件	內、令、二五	○鐵道船舶倉庫營業工事請負競争者資格	遞、令、二二		
○牛乳營業取締規則ニ依ル比重及脂肪量ノ檢定方法	內、令、二〇	○鐵道船舶倉庫營業工事請負競争者資格	遞、令、二二		
○鎮守府購買ノ向米及割麥供給競争者資格	海、令、九	○鐵道船舶倉庫營業工事請負競争者資格	遞、令、二二		
○通信省用品供給者競争者資格	遞、令、一九	○鐵道船舶倉庫營業工事請負競争者資格	遞、令、二二		

○三項ニ依レル監護ニ關スル件	勅、二八二	○北海道ニ於テ農業者ノ設立スル産業組合ニ關スル件	勅、二五五	○傳染病豫防救治ニ從事スル者ノ手當金ニ關スル法律ヲ濫用ニ施行スル件	勅、二九二
○清涼飲料水營業取締規則	內、令、三〇	○北海道ニ於テ農業者ノ設立スル産業組合ニ關スル件	勅、二五五	○傳染病豫防救治ニ從事スル者ノ手當金ニ關スル法律ヲ濫用ニ施行スル件	勅、二九二
○國有土地建物物件付與ニ關スル件	勅、二七九	○北海道ニ於テ農業者ノ設立スル産業組合ニ關スル件	勅、二五五	○傳染病豫防救治ニ從事スル者ノ手當金ニ關スル法律ヲ濫用ニ施行スル件	勅、二九二
○政府ノ工事又ハ物件ノ購入ニ關スル指名競争ノ件	勅、二八〇	○北海道ニ於テ農業者ノ設立スル産業組合ニ關スル件	勅、二五五	○傳染病豫防救治ニ從事スル者ノ手當金ニ關スル法律ヲ濫用ニ施行スル件	勅、二九二
○濠川改良工事用煉化石供給競争者資格	內、令、二九	○北海道ニ於テ農業者ノ設立スル産業組合ニ關スル件	勅、二五五	○傳染病豫防救治ニ從事スル者ノ手當金ニ關スル法律ヲ濫用ニ施行スル件	勅、二九二
○北海道鐵道用品供給競争者資格	內、令、三二	○北海道ニ於テ農業者ノ設立スル産業組合ニ關スル件	勅、二五五	○傳染病豫防救治ニ從事スル者ノ手當金ニ關スル法律ヲ濫用ニ施行スル件	勅、二九二
○外國ニ於テ製作ヲ要スル北海道鐵道用品供給競争者資格	內、令、三三	○北海道ニ於テ農業者ノ設立スル産業組合ニ關スル件	勅、二五五	○傳染病豫防救治ニ從事スル者ノ手當金ニ關スル法律ヲ濫用ニ施行スル件	勅、二九二
○工事又ハ物品供給ノ競争者資格證明ノ件	內、令、三四	○北海道ニ於テ農業者ノ設立スル産業組合ニ關スル件	勅、二五五	○傳染病豫防救治ニ從事スル者ノ手當金ニ關スル法律ヲ濫用ニ施行スル件	勅、二九二
○大藏省所屬建築規程	大、訓、五三	○北海道ニ於テ農業者ノ設立スル産業組合ニ關スル件	勅、二五五	○傳染病豫防救治ニ從事スル者ノ手當金ニ關スル法律ヲ濫用ニ施行スル件	勅、二九二
○清國事件費ニ關スル財政上必要處分ノ件	勅、二七七	○北海道ニ於テ農業者ノ設立スル産業組合ニ關スル件	勅、二五五	○傳染病豫防救治ニ從事スル者ノ手當金ニ關スル法律ヲ濫用ニ施行スル件	勅、二九二
○內務省所管各縣出納官吏保管現金亡失ノトキ、辨償ヲ命ジタルトキ及私訴提起ノトキ報告ノ件	內、訓、二二	○北海道ニ於テ農業者ノ設立スル産業組合ニ關スル件	勅、二五五	○傳染病豫防救治ニ從事スル者ノ手當金ニ關スル法律ヲ濫用ニ施行スル件	勅、二九二
○官設鐵道、郵便、電信、郵便爲替及郵便貯金ニ關スル現金出納ニ關スル法律ヲ濫用ニ施行スルノ件	勅、二六三	○北海道ニ於テ農業者ノ設立スル産業組合ニ關スル件	勅、二五五	○傳染病豫防救治ニ從事スル者ノ手當金ニ關スル法律ヲ濫用ニ施行スル件	勅、二九二
○普通教育費ノ支出計算書送付方ノ件	文、訓、七	○北海道ニ於テ農業者ノ設立スル産業組合ニ關スル件	勅、二五五	○傳染病豫防救治ニ從事スル者ノ手當金ニ關スル法律ヲ濫用ニ施行スル件	勅、二九二
○要塞地帯法施行規則	陸、令、一四	○北海道ニ於テ農業者ノ設立スル産業組合ニ關スル件	勅、二五五	○傳染病豫防救治ニ從事スル者ノ手當金ニ關スル法律ヲ濫用ニ施行スル件	勅、二九二
○同上ノ件	陸、令、一六	○北海道ニ於テ農業者ノ設立スル産業組合ニ關スル件	勅、二五五	○傳染病豫防救治ニ從事スル者ノ手當金ニ關スル法律ヲ濫用ニ施行スル件	勅、二九二
○軍隊教科書檢閱規程	陸、令、一〇	○北海道ニ於テ農業者ノ設立スル産業組合ニ關スル件	勅、二五五	○傳染病豫防救治ニ從事スル者ノ手當金ニ關スル法律ヲ濫用ニ施行スル件	勅、二九二
○職員檢定ニ關スル規程	文、令、一〇	○北海道ニ於テ農業者ノ設立スル産業組合ニ關スル件	勅、二五五	○傳染病豫防救治ニ從事スル者ノ手當金ニ關スル法律ヲ濫用ニ施行スル件	勅、二九二
○職員檢定ニ關スル規程ニ依リ無試験檢定ヲ受クヘキ學校指定	文、告、一五三	○北海道ニ於テ農業者ノ設立スル産業組合ニ關スル件	勅、二五五	○傳染病豫防救治ニ從事スル者ノ手當金ニ關スル法律ヲ濫用ニ施行スル件	勅、二九二
○北海道ニ於ケル郡農會及北海道農會ヲ組織スヘキ農會ノ數ニ關スル件		○北海道ニ於テ農業者ノ設立スル産業組合ニ關スル件	勅、二五五	○傳染病豫防救治ニ從事スル者ノ手當金ニ關スル法律ヲ濫用ニ施行スル件	勅、二九二

- 手當給與ノ件.....勅、六四
- 東下府下及沖繩縣下島嶼ニ在勤スル地方官職ノ列任官及巡査員ニ手當給與ノ件.....内、令、八
- 在外國郵便及電信局官吏手當給與細則.....遞、令、一九
- 千島、大隅、琉球諸島ニ設置スル二等郵便及電信局職員在勤月手當給與細則.....遞、令、二〇
- 日四開特別通商條約.....勅
- 北海道會法第十五條直接國稅ノ償還内、告、二六
- 北海道會法第十五條選舉令ノ選舉權ニ關スル納稅届出ノ件.....内、令、五〇
- 北海道地方令第十條條ニ依ル豫算調製ノ式並目録用其ノ他財務ニ關スル件.....内、令、六
- 屯田兵及屯田兵村ニ給與シタル土地ノ登録稅免除ニ關スル件.....法、二五
- 狩獵法.....法、三三
- 畜牛結核病預防法.....法、三五
- 北海道道制支那局及派出工場現金前渡官吏設置ニ關スル件.....法、一五
- 供託法第五條第一項ニ依ル倉庫營業者指定.....司、告、四〇
- 倉庫檢査規程.....大、令、五〇
- 鐵道定期開免租年期地價償還年期ノ延長ニ關スル件.....法、三〇
- 開墾地開墾地新開地年期續續ニ關スル件.....法、三一
- 水害地方田畑地租免除ニ關スル件.....法、二七
- 水害地方田畑地租免除願書並出力.....大、令、三
- 藥學專賣法施行細則.....大、令、四
- 輸入稅表中改正法律施行ノ件.....勅、六七
- 稅關貨物取扱人法.....法、二八
- 收入印紙ヲ以テ納ムヘキ手數料種目及消印方ノ件.....外、告、一七
- 學校ノ名稱等ニ關スル件.....文、令、一
- 文部省外國留學生規程細則.....文、令、九
- 馬匹去勢法.....法、二二
- 香煙除毒預防ニ關スル訓令ノ件.....農、訓、一〇
- 漁業法.....法、三四
- 五月.....
- 東京、大阪工業學校改稱.....勅、九九
- 臺灣總督府圖書編輯職員官制.....勅、八三
- 臺灣總督府府醫官官制.....勅、一六
- 臺灣總督府府醫官官制.....勅、八八
- 臺灣總督府府醫官官制.....勅、一〇八
- 臺灣總督府府醫官官制.....勅、一〇九
- 臺灣總督府府醫官官制.....勅、九四
- 臺灣總督府府醫官官制.....勅、一八
- 恒春務務署主記ヲ恒春務務署ニ任用ノ件.....勅、九〇
- 水難救護ニ關スル收入支出取扱順序.....遞、訓、三
- 臺灣總督府府醫官官制.....勅、一二〇
- 保管物取扱規程及供託物取扱規程ニ依リ有價證券保管方.....大、令、六
- 稅關押捺請求書ニ證書用紙ノ價格記載ノ件.....大、告、二一
- 稅關貨物取扱人法施行細則.....大、令、八
- 東京工業學校及大阪工業學校改稱.....勅、九九
- 種豚採下規程.....農、告、五三
- 肥料取締法施行期日.....勅、一一一
- 肥料取締法施行規則.....農、令、五
- 北海道ニ於テ農業者ノ設立スル產業組合ニ關スル件施行期日.....内、令、一四
- 北海道ニ於テ農業者ノ設立スル產業組合ニ關スル施行規程.....内、令、一三
- 特許公報代價ニ關スル件.....農、告、七一
- 火藥類製造運送規程.....遞、令、二六
- 郵便爲替證書引渡規程ノ外國郵便爲替ニ準用ス.....遞、令、二四
- 六月.....
- 稅務支單位置管及轄區域表.....大、令、九
- 臺灣總督府警察官官制.....勅、一三
- 狩獵法施行規則.....農、令、七
- 精神病者タル在監人放免ニ關スル取扱手續.....内、訓、七
- 產婆試驗委員設置規程.....内、訓、八
- 醫藥師名簿編成並加除訂正規程内、令、一六
- 衛生試驗所手數料ニ關スル規定.....内、令、一七
- 獸疫及畜牛結核病預防ニ關スル費用取分ノ件.....勅、三九
- 輸入畜牛結核病檢査規程.....農、令、六
- 政府ト私人トノ債務相殺ニ關スル件.....勅、三一
- 政府ト私人トノ債務相殺ニ關スル件.....大、令、一二
- 政府ト私人トノ債務相殺ニ關スル件.....大、令、一二
- 臺灣總督府府醫官官制.....勅、一三
- 軍機保護法ヲ臺灣ニ施行ス.....勅、一三
- 第七高等學校造士館ニ大學預科設置.....文、令、一三

- 七月.....
- 地方裁判所支部管轄表變更.....司、令、二三
- 商業登記取扱場所.....司、令、二二
- 委任ニ因リ不動産ノ權利ヲ取得シ又ハ移轉シタル場合ニ於ケル登記ニ關スル件.....内、訓、二二
- 北海道集積並分置廢止、設置.....司、告、四
- 臺灣總督府職員官俸給令.....勅、二〇八
- 判決非適用試驗規則第五條學校指定前、告、四二
- 陸軍部團隊官術學校ニ豫備役後備役ノ者ヲ以テ補充セシ場合ニ於ケル身分取扱ノ件.....勅、一四五
- 巡査守退隱料及遺族扶助料法.....法、三八
- 巡査守退隱料及遺族扶助料法施行ノ件.....勅、一四七
- 巡査守退隱料及遺族扶助料法施行令.....勅、一四八
- 地方官官俸管ニ關スル巡査守守退隱料及遺族扶助料取扱規程.....内、令、三二
- 巡査守退隱料及遺族扶助料法ヲ臺灣ニ施行スルノ件.....勅、一五〇
- 巡査守守退隱料、給助料及弔祭料給與令.....勅、一四九
- 巡査守守退隱料、給助料及弔祭料給與令ヲ臺灣ニ施行スルノ件.....勅、一五一
- 下水道法施行規則.....内、令、一一
- 下水道法施行規則申請書ニ添付セシムヘキ圖面及書類調製方.....内、訓、一一
- 共同狩獵地出願書格式及圖面雛形.....農、告、九九
- 御獵場御地御料牧場ニ於ケル有寄鳥獸ノ驅除ニ關スル件.....農、訓、一五
- 神社昇格並加例.....内、告、五〇
- 澎湖島馬公ヲ要港トシ其境域ヲ定ムル件.....勅、一四〇
- 政府ト私人トノ債務相殺金額取扱順序ニ關スル件.....大、訓、二六
- 令計規則中内務省所管檢査官官俸等ニ關スル取扱方.....内、訓、一〇
- 煙草製造業者組合規則.....大、令、一五
- 大藏省證券ノ分割請求方.....大、令、一三
- 船隻速力試驗施行ニ付船舶近寄ルコトヲ禁ス.....海、令、六
- 富山縣債券利札ニ關スル件.....遞、令、三六
- 特別郵便貯金規則.....遞、令、三一
- 明治三十三年濟國事變ニ關シ賜フ一時賜金ノ交付ニ關スル件.....勅、一五四
- 巡査守退隱料及遺族扶助料法施行令ニ依リ内閣恩給局長ノ管掌ニ屬スル巡査守退隱料及遺族扶助料取扱規程.....閣、一
- 巡査守退隱料及遺族扶助料法ニ依リ退隱料ヲ受ケ若クハ受ケヘキ者ヲ列任待遇以上ノ官職ニ任用セラルトキハ通關方ノ件.....内、訓、一三
- 感化法施行規則.....内、令、二三
- 神社昇格並加例.....内、告、五七
- 九月.....
- 出納員現金取扱規則.....遞、令、三六
- 府縣稅納處分報告書書式.....大、訓、三〇
- 酒精及酒精含有飲料稅法施行規則.....勅、一六五
- 酒精、酒類其他酒精含有飲料稅料輸出戻下金ニ關スル法律施行規則.....勅、一六六
- 醫藥用酒精稅法施行規則.....勅、一六七
- 酒稅法施行規則.....勅、一六八
- 酒稅、醬油稅、酒精含有飲料稅、麥酒稅及砂糖消費稅ニ關スル附則.....大、訓、三一
- 砂糖消費稅法施行規則.....勅、一六九
- 砂糖消費稅法ヲ臺灣ニ施行スルノ件.....勅、一五五
- 海軍下士卒普行狀條例.....勅、一六〇
- 陸軍下士兵卒ノ休暇ニ關スル取扱ノ件.....陸、令、一二
- 第一、二、三、四、五高等學校醫學部改稱ノ件.....文、令、八
- 北海道地方役ヲ以テ設立スル農事試驗場及農事講習所規程.....農、令、八
- 北海道地方役ヲ以テ農事巡回教師ヲ設置スルトキ準據ノ件.....農、訓、一
- 肥料檢査ノ爲メ必要ナル分析鑑定ニ付キテノ心得.....農、訓、二二
- 郵便爲替證書引渡規則ヲ郵便ニ依リ取立金ノ取上濟通知ニ準用ノ件.....遞、令、三七
- 時間ヲ定メテ通信取扱ヲナス電信局所ノ電報取扱ニ關スル規則.....遞、令、三四

○永代借地權ニ關スル件..... 法、三九	○北海邊地方税、府縣稅等納付處分 囑託ノ件..... 内、令、二六	○色料取締規則(食物及布片中砒素 及鉛ノ試験方法)..... 内、令、三〇
○永代借地權ニ關スル件..... 勅、一七八	○衆議院議員選舉法施行令 衆議院議員選舉法ニ依リ市町村外 ニ於テ納ムル直接國稅證明ニ關ス ル件..... 内、令、一七	○大阪本金庫ニ於テ領收證書ニ押用 スル印章ノ寸方法及字體ノ件..... 大、訓、三九
○帝國ノ臣民又ハ法人ニ於テ政府ノ 永代借地券ヲ以テ外國人又ハ外國 法人ノタメニ設定シタル永代借地 權ヲ取得シタル場合ニ關スル件..... 勅、一七九	○衆議院議員選舉法ニ依リ更ニ調整 スル選舉人名簿ニ關スル件..... 内、令、一八	○陸軍特命檢閱條例..... 陸、令、一四
○永代借地及ハ永代借地ノ上ニ存ス ル建物ニ關スル登記取扱手續..... 司、令、一五	○衆議院議員選舉人名簿投用紙裏封 筒及投票筒ノ様式..... 内、省、二九	○軍港要港ニ關スル件及軍港要港規 則違犯者處分方ヲ案內ニ施行ス ルニ關スル件..... 勅、一九二
○永代借地又ハ永代借地ノ上ニ存ス ル建物登記簿ノ謄本 抄本等交付ノ 請求ニ關スル手續料..... 司、令、一六	○衆議院議員選舉法施行令ニ就キ テノ事務組織等ニ關スル件..... 内、令、四	○各要港地ニ於ケル禁止制限解除ノ 事項及其區域..... 陸、告、九
○永代借地權ノ抹消ニ關リ土地ノ所 有權取得ノトキ管轄稅務署(通知 ノ件)..... 内、令、二四	○市町村ノ廢置分合等ニ因リ消滅ス ヘキ學校幼稚園及兒童教育事務委 託ノ存續ニ關スル件..... 勅、一九七	○軌道條例取扱心得..... 内、訓、一七
○明治三十四年内務省令第二十四號 ニ依ル通知ヲ受ケタルトキ土地登 記簿ニ關スル件..... 大、訓、三四	○商號登記取扱場所..... 司、令、三〇	○船信條ニ關スル件..... 勅、一八八
○臺灣ニ在勤スル地方稅支辨ノ俸給 ヲ受ル文官列任以上ノ學校職員退 隱料及遺族扶助料支給規則ヲ内地 ニ轉籍者ハ寄留シタル後準用ノ件..... 内、令、二五	○同上..... 司、令、二五	○萬國船信條ニ關スル件..... 勅、令、四四
○巡査看守退隱料及遺族扶助料法ニ 依リ退隱料ヲ受ケル者又ハ受ケ キ者ヲ列任待遇以上ノ監獄官吏ニ 任用シタルトキ通報方ノ件..... 司、訓、六	○同上..... 司、令、二二	○十一月..... 司、令、二七
○在郷陸軍下士兵卒ニシテ制服ヲ着 用シ得ル場合ノ件..... 陸、訓、甲、二	○同上..... 司、令、二二	○大林區統計報告様式..... 農、訓、二七
○死亡者ノ財産保護ニ關スル日英條 約ヲ簽望時殖民地ニ適用ノ件..... 外、告、二〇	○同上..... 司、令、二二	○重慶日本專管居留地取扱書..... 外、告、二一
○日本帝國亞爾然丁共和國修好通商 航海條約..... 勅、十月一日	○同上..... 司、令、二二	

明治三十五年

○社寮境内ニ編入シタル土地林地租 目額換手續ノ件..... 内、訓、一八	○各省ノ所管ニ係ル不動産登記ノ囑 託ニ關スル件..... 勅、五	○商號登記事務取扱場所..... 司、令、二
○舞鶴鎮守府ニ於テ購買ノ白米及割 麥供給競争入札ノ資格..... 海、令、二二	○所管不動産登記ノ囑託官吏指定..... 海、令、三	○民事訴訟ニ就キ國ノ代表ス..... 陸、令、三
○保稅倉庫法ニ依ル通關ノ件..... 大、令、二五	○陸軍監警部條例..... 勅、一九	○官國幣社職制..... 勅、二七
○文部省直轄學校外國人特別入學 規程..... 文、令、二五	○陸軍監警部條例..... 勅、二二	○官國幣社典及官掌ノ定員等ニ關 スル件..... 内、令、一
○在外帝國郵便局ニ於テ取扱フ外國 小包便郵ニ關スル件..... 遞、令、五二	○陸軍監警部條例..... 勅、二二	○神官大官司及少官司ノ初叙及陞叙 ノ官等ニ關スル件..... 勅、三一
○監獄報告例..... 司、訓、九	○陸軍監警部條例..... 勅、二二	○官國幣社神職俸給規則..... 内、令、二
○皇室ニ關スル文字ヲ商標其他ノ物 件ニ適用取締ノ件..... 内、訓、一〇	○陸軍監警部條例..... 勅、二二	○神官司職職任用令..... 勅、三〇
○在監人賞罰規程..... 内、令、一一	○陸軍監警部條例..... 勅、二二	○主理任用ニ關スル件..... 勅、二八
○ハスト刺取取扱規則..... 内、令、三九	○陸軍監警部條例..... 勅、二二	○神職懲戒令..... 勅、三九
○臺灣ニ於ケル物件ノ寄附ニ關ス ル件..... 勅、二二六	○陸軍監警部條例..... 勅、二二	○稅關ニ於テ臨時出務シタル稅關官 吏及雇人ニ手當金支給ノ件..... 勅、三三
○韓國ニ於テ收入印紙賣下ノ件..... 大、令、二七	○陸軍監警部條例..... 勅、二二	○死亡者ノ財産保護ニ關スル日英條 約ヲ英領印度ニ適用ス..... 外、告、三
○要塞地带法施行規則第二條但書ノ 區域及事項ノ件..... 海、告、二〇	○陸軍監警部條例..... 勅、二二	○府縣郡吏員服務紀律..... 内、令、三
○師範學校木科生徒病類別患者表報 告様式..... 文	○陸軍監警部條例..... 勅、二二	○北海道二級町村制..... 勅、三七
○水産學校規程..... 文、令、一六	○陸軍監警部條例..... 勅、二二	○陸地測量標保管方法注意ノ件..... 陸、訓、甲、一
○小學校教科用圖書ノ紙質印刷等ノ 標準ニ供スルモノノ檢印ノ件..... 文、告、二一一	○陸軍監警部條例..... 勅、二二	○河川法施行場所指定..... 内、告、七
○重要物產同業組合ニ關シ地方長官 ニ委任事項ノ件..... 農、令、一二	○陸軍監警部條例..... 勅、二二	○同上ノ件..... 内、告、八
○郵便物包装規則..... 遞、令、五七	○陸軍監警部條例..... 勅、二二	○警務署内ノ留遺場ニ拘禁又ハ留置 セラルル者ノ費用ニ關スル件..... 法、一一
○價格表記郵便物ノ封皮及封紙紙發 行..... 遞、告、五〇八	○陸軍監警部條例..... 勅、二二	○府社縣社以下神社神職任用規則..... 内、令、四
○外國新聞電報轉送規則..... 遞、令、五四	○陸軍監警部條例..... 勅、二二	○清國派遣出納官吏ニ理金前渡順序 現金受拂簿様式..... 大、訓、三

○高等師範學校女子高等師範學校及師範學校ニ入學セシムヘカラスル事項ノ件	文、令、五	○港務部職員特別任用令	勅、七、七	○陸軍守守採用規程	勅、八、五
○中學校教授員ノ件	文、訓、三	○養護官被服用品資金會計法施行ノ件	法、一、三	○陸軍守守採用規程	勅、八、五
○探定セララル小學校教科用圖書ノ供給ヲ念リ又ハ拒否セル場合ニ關スル件	文、令、四	○養護官被服用品資金會計法施行ノ件	勅、二、七	○陸軍守守採用規程	勅、八、五
○馬匹去勢練習生規則	農、令、二	○養護官被服用品資金會計法施行ノ件	勅、二、七	○陸軍守守採用規程	勅、八、五
○裁判所管轄區域變更ニ關スル件	法、二、四	○養護官被服用品資金會計法施行ノ件	勅、二、七	○陸軍守守採用規程	勅、八、五
○農商務省所管不動產登記ノ囑託官吏指定	農、令、四	○養護官被服用品資金會計法施行ノ件	勅、二、七	○陸軍守守採用規程	勅、八、五
○商學會議所法	法、三、一	○養護官被服用品資金會計法施行ノ件	勅、二、七	○陸軍守守採用規程	勅、八、五
○政務調査委員官制	勅、四、四	○養護官被服用品資金會計法施行ノ件	勅、二、七	○陸軍守守採用規程	勅、八、五
○領事調査委員官制	勅、四、五	○養護官被服用品資金會計法施行ノ件	勅、二、七	○陸軍守守採用規程	勅、八、五
○師團法官部及陸軍法官部ニ陸軍守守ヲ附クノ件	勅、八、五	○養護官被服用品資金會計法施行ノ件	勅、二、七	○陸軍守守採用規程	勅、八、五
○文部省直轄師範學校職員定員令	勅、九、九	○養護官被服用品資金會計法施行ノ件	勅、二、七	○陸軍守守採用規程	勅、八、五
○臨時教育養成所官制	勅、一、〇	○養護官被服用品資金會計法施行ノ件	勅、二、七	○陸軍守守採用規程	勅、八、五
○臨時教育養成所規程	文、令、八	○養護官被服用品資金會計法施行ノ件	勅、二、七	○陸軍守守採用規程	勅、八、五
○臨時教育養成所設置	文、告、五、八	○養護官被服用品資金會計法施行ノ件	勅、二、七	○陸軍守守採用規程	勅、八、五
○國語調査委員官制	勅、四、九	○養護官被服用品資金會計法施行ノ件	勅、二、七	○陸軍守守採用規程	勅、八、五
○馬匹去勢法施行準備ニ關スル臨時職員ノ件	勅、一、三	○養護官被服用品資金會計法施行ノ件	勅、二、七	○陸軍守守採用規程	勅、八、五
○港務部設置ノ件	勅、七、三	○養護官被服用品資金會計法施行ノ件	勅、二、七	○陸軍守守採用規程	勅、八、五
○臨時教員養成所教授ノ官停俸給ニ關スル件	勅、一、〇	○養護官被服用品資金會計法施行ノ件	勅、二、七	○陸軍守守採用規程	勅、八、五
○港務部高等官俸給令	勅、七、四	○養護官被服用品資金會計法施行ノ件	勅、二、七	○陸軍守守採用規程	勅、八、五
○上等計手任用ノ件	勅、四、六	○養護官被服用品資金會計法施行ノ件	勅、二、七	○陸軍守守採用規程	勅、八、五
○陸軍守守採用規程	勅、八、五	○養護官被服用品資金會計法施行ノ件	勅、二、七	○陸軍守守採用規程	勅、八、五

○在外國帝國管轄居留地特別會計法ヲ適用スヘキ居留地指定ノ件	勅、一、四、四	○骨牌ニ貼用スヘキ印紙ニ關スル件	勅、一、五、五
○改國稅徵收法施行規則	勅、一、三、五	○北海道地方費ヲ以テ設立スル水産試驗場及水産講習所規程ノ件	農、令、一、〇
○課稅標準額及稅額計算ニ關スル法律第四條ニ依リ公共團體指定ノ件	勅、一、三、九	○北海道地方費ヲ以テ水産巡迴教師ヲ設クニ關スル件	農、訓、一、一
○輸入原料砂糖及稅法施行規則	勅、一、四、六	○漁業法施行規則	農、令、七
○骨牌稅法	法、一、四、二	○漁業組合規則	農、令、八
○高等學校大學豫科入學試驗規程	文、告、八、二	○水産組合規則	農、令、九
○實業學校教員養成規程	文、令、九	○國有土地森林原野下房法適用心得	農、訓、一、二
○道廳府縣種畜規程	農、令、六	○國有林野地籍簿規程	農、訓、一、三
○國有林業規程	農、訓、六	○郵便貯金條例施行細則中改正ニ付注意事項	遞、告、二、三、二
○海峽電信線保護萬國聯合條約開闢ヲ關スル施行スルノ件	勅、一、四、八	○六月	
○五月		○地方裁判所支部管轄及變更ノ變更	司、令、一、一
○皇室誕生令	五月二十九日	○法人夫婦財產契約及商業登記取扱場所	司、令、一、〇
○不動產ノ登記ノ囑託ニ就キ官署指定	大、令、一、〇	○取引所所定ノ米ノ格付標式會社組織	農、令、一、一
○臺灣小學官制	勅、一、五、二	○取引所所定中級用認可ノ件	農、令、一、一
○明治二十七八年戰役同三十二年滿洲非變ニ關スル獎金ノ請求及交付手續	陸、令、一、五	○商業會議所議員選舉規則	農、令、一、四
○明治三十五年法律第二十九條ニ依ル風土病及流行病ノ種類指定ノ件	勅、一、五、七	○商業會議所議員選舉權ニ關スル納稅額及資本額又ハ財產目的トスル出資額	農、令、一、五
○警察禮式水上警察禮式ヲ港務部及臨時海港檢疫所職員ニ適用ノ件	內、訓、一、二	○臨時臺灣港務局官制	農、令、一、六
○明治三十三年從軍軍章ノ發給及授與手續	關、令、一	○軍人恩給法中改正(施行手續)	法、四、五
○北海道ニ於ケル公共團體ニ於テ起價ヲ爲シタルトキ及之ヲ償還シタルトキ報告樣式ノ件	大、訓、二、二	○馬山日本軍管居留地取扱書	外、告、五
○拂下豫定料地公賣規則	內、告、五	○東京市區改正規則條例第三條ニ依リ特別指定ノ件	勅、一、六、五
○河川法施行ノ場所指定	內、告、四、一	○河川法第四條第二項ニ依ル特別ノ規定	內、令、一、六
○骨牌稅法施行規則	勅、一、五、四	○警察官署ノ名稱ハ所在地名ヲ冠シ門標掲出ノ件	內、訓、一、三

○神奈川縣ニ臨時防疫職員ヲ置クノ件 勅、一七八
 ○看守女監取締勸諭書授與規則 司、訓、七
 ○北海道移住民ニ對スル汽車汽船ノ特別取扱方 內、告、九〇
 ○北海道移住民ノ汽車汽船貸割引券取扱方 內、訓、一二
 ○神社寺院佛堂境内地使用取締規則 內、令、一二
 ○製鐵所ノ製品販賣ニ關シ契約書省略ノ件 勅、一八〇
 ○製鐵所ノ製品販賣ニ關シ契約書省略ノ件 大、告、八七
 ○粗製糖價、樟腦油取賣法ニ依ル犯罪者處分施行ノ件 大、令、三二
 ○府縣聯合共進會褒賞授與規則 農、訓、一四
 ○電話局所ノ電話取扱時間及其時間外電報取扱規則 遞、令、五三
 ○十二月
 ○明治三十一年法律第二十一號(外國人ヲ養子人夫ト爲スノ件)ヲ施行スルノ件 勅、二〇二
 ○軍事參議院條例 勅、二九四
 ○戰時大本營條例 勅、二九三
 ○海軍機關練習所條例 勅、二七六
 ○海軍砲術練習所條例 勅、二七四
 ○海軍水雷術練習所條例 勅、二七五
 ○海軍軍令部條例 勅、二九〇
 ○特許局官制 勅、二三四
 ○本區警務官制 勅、二四七
 ○小林區警務官制及管轄區域變更ノ件 農、訓、一九
 ○小林區警務官制 農、訓、一九
 ○廢止ニ係ル大林區警務官制ニ關スル件 農、訓、二〇

○通信官署職員定員 農、令、一二
 ○通信官署職員任用ノ件 勅、二五一
 ○通信官署官制改正ニ依リ事務繼承ノ件 遞、告、五九一
 ○臺灣ニ臺灣守備軍司令官ヲ置クノ件 勅、二九六
 ○初級官等ノ制限ヲ受ケル高等文官他ノ高等文官ト爲ル場合ノ官等ニ關スル件 勅、二八五
 ○外國駐劄陸軍武官ノ在勤俸ニ關スル件 勅、二〇三
 ○森林主事俸給ノ件 勅、二六三
 ○林務ニ從事スル列任官特別任用ノ件 勅、二八七
 ○森林主事特別任用規則 農、令、一三
 ○鐵道勸業司特別任用規則 勅、二六八
 ○小林區警務官制 勅、二九五
 ○小林區警務官制及管轄區域變更ノ件 農、訓、二二
 ○市區ニ於ケル死亡數及出生數等報告表式 內、訓、一三
 ○勸業債券及興業債券ヲ會計規則第六十九條及第九十三條ノ保證金ニ使用スルヲ得ルノ件 勅、二八三
 ○憲法第七十條ニ依ル財政上必要處分ノ件 勅、二九一
 ○沖繩縣島尻郡中頭郡及國頭郡那覇郡首里郡ニ地租條例及國稅徵收法施行ノ件 勅、二七九
 ○沖繩縣島尻郡中頭郡及國頭郡那覇郡首里郡ニ地租ノ納期ニ關スル件 勅、二七九
 ○農事地租ノ延納ヲ許可シタルモノ整

○政府ノ工事請負契約解除ニ關スル件 勅、五四
 ○國庫債券發行規程 大、令、四
 ○戒嚴宣告ノ件 勅、三六
 ○戒嚴宣告ノ件 勅、三七
 ○戒嚴宣告ノ件 勅、三八
 ○戒嚴宣告ノ件 勅、三九
 ○戒嚴宣告ノ件 勅、四〇
 ○戒嚴宣告ノ件 勅、四一
 ○戒嚴宣告ノ件 勅、四二
 ○戒嚴宣告ノ件 勅、四三
 ○戒嚴宣告ノ件 勅、四四
 ○戒嚴宣告ノ件 勅、四五
 ○戒嚴宣告ノ件 勅、四六
 ○戒嚴宣告ノ件 勅、四七
 ○戒嚴宣告ノ件 勅、四八
 ○戒嚴宣告ノ件 勅、四九
 ○戒嚴宣告ノ件 勅、五〇

○水產講習所處務規程 農、訓、三
 ○最長職員中他官ヨリ兼任セシムル家扶ヲ定員外ト爲スノ件 宮、達、甲、一
 ○海軍給與令 勅、一〇
 ○艦船乘組ノ艦警備人給料前金渡ノ件 勅、一〇
 ○追加日清通商航海條約 勅、一月廿日
 ○巴拿馬共和國ノ獨立承認 外、告、一
 ○新開條約ニ依リ軍隊ノ進退其他軍機ヲ隱匿スル事ヲ禁止スルノ件 陸、令、一
 ○新開條約ニ依リ軍機ヲ隱匿スル事ヲ禁止スル其他軍機ヲ隱匿スル事ヲ禁止スルノ件 陸、令、一
 ○收入官更裁入裁出金出納ノ職務兼掌

明治三十七年

ノ件 大、訓、三
 ○粗製糖價、樟腦油ノ和價金額 大、告、五
 ○在學者徵集猶豫ニ關スル注意ノ件 文、訓、一
 ○遊兵隊配置及憲兵分隊管區表 陸、令、四
 ○海軍進士官以上現役艦下士官服役延期ノ件 海、令、二
 ○戰時若ハ事變ニ際シ臺灣陸軍守備部隊ニ召集スル場合ニ於ケル召集路費支出規程 陸、令、二
 ○防禦海面令 陸、令、一
 ○府縣都市工業試驗場及府縣都市工業講習所規定ヲ北海道ニ適用ノ件 農、令、一
 ○北海道地方役ヲ以テ工業巡迴教師ヲ設ケルニ關スル件 農、訓、一
 ○度量衡器檢定心得 農、訓、二
 ○鐵道軍事供用令 勅、一二
 ○鐵道軍事輸送規程 陸、令、三
 ○二月
 ○商業登記取扱場所 司、令、五
 ○海軍治罪法ヲ臺灣ニ施行スルノ件 勅、二四
 ○內苑局官制 宮、達、甲、三
 ○外交官領事官等臨時増員ノ件 勅、二二
 ○戰時又ハ事變ニ際シ臨時外務省ニ屬シ置クノ件 勅、三三
 ○存續情報局設置ノ件 勅、四四
 ○存續情報局開辦 陸、告、八
 ○臨時海軍軍法會議及海軍合團地軍法會議ニ於ケル主席、録事、海軍警備ニ關スル件 勅、二五
 ○臨時海軍監獄ニ關スル件 勅、三一
 ○臨時取締ノ爲長崎縣ニ警視及警部ヲ置クノ件 勅、二八

○長崎縣對馬廳書記臨時増置ノ件 勅、四〇
 ○戰時又ハ事變ニ際シ官吏ニ非シテ陸軍ノ事務ニ從事スル者ノ待遇ノ件 勅、二三
 ○戰時又ハ事變ニ際シ官吏ニ非シテ海軍ノ事務ニ從事スル者ノ待遇ノ件 勅、五一
 ○東京帝國大學農科大學附屬演習林在勤職員加給支給ノ件 勅、三五
 ○外務通譯生ヲ外務省配生ニ任用スルノ件 勅、四二
 ○戰時又ハ事變ニ際シ陸軍ニ召集セラルル巡査看守ニ休職ノ命スルノ件 勅、三三
 ○停廢及拿捕シタル船舶ノ乘員救濟ニ關スル件 勅、五〇
 ○戰時又ハ事變ニ際シ陸軍服制ニ關スル件 勅、五〇
 ○陸軍軍服從軍服制 勅、五〇
 ○露西亞帝國商船拿捕免除ニ關スル件 勅、二〇
 ○捕獲審檢所及高等捕獲審檢所附設ニ關スル件 勅、二七
 ○自露交戰中戰時禁制品ノ件 海、訓、一
 ○在帝國露西亞帝國公使館及領事館撤退ニ付キ同國國民保護ニ關スル件 內、訓、一
 ○露西亞ニ對シ戰時シタルニ付同國國民保護ニ關シ臺灣總督府府廳ニ訓示ノ件 內、訓、二
 ○肺結核豫防ニ關スル件 內、令、一
 ○露西亞ニ對シ戰時シタルニ付キ神佛各教宗派管長ニ注意ノ件 內、訓、三
 ○露西亞ニ對シ戰時シタルニ付キ神官神職ニ注意ノ件 內、訓、四
 ○慶島嶼山ニ屬スル物件ノ賣却ハ隨意契約ニ依ルコトヲ得ルノ件 勅、一七

○理科目ノ件 大、訓、四九
 ○水害地租免除處分表報告ノ件 大、訓、四八
 ○徵兵事務條例ニ依リ學校長ノ交付スル在學證明書ニ關スル規程 文、令、三九
 ○臺灣ニ居住スル陸軍軍人ノ召集及就職ニ關スル件 勅、二八九
 ○度量衡法施行細則 農、令、一〇
 ○中央度量衡器檢定所及其支所ノ位置 農、告、二五八
 ○度量衡器製作修廢原器拂下申請ノ件 農、告、二五九
 ○鑛業稅賦課ノ標準トスル鑛業生産物ノ價格 農、告、二四六
 ○京釜鐵道株式會社ニ關スル件 勅、二九二
 ○私製藥膏式規則 遞、令、六一
 ○規約貯金特別取扱規則 遞、令、五六

○軍事郵便物ニ關スル件 遞、告、九四
 ○軍事郵便物ニ關スル件 遞、告、九五
 ○軍事郵便規則 遞、令、六

- 軍事情報局管轄規則... 勅、令、七
- 朝鮮外電報ニ關スル制限ノ件... 選、令、五
- 三月
- 臨時氣象觀測ノ爲中央氣象臺ニ臨時觀測技手ヲ附クノ件... 勅、六〇
- 特許局ニ臨時職員ヲ増置スルノ件... 勅、六二
- 農事試験場事務規程... 農、勅、四
- 戰役中附料增加ノ件... 勅、七六
- 海軍陸軍船舶運賃ノ航海加修ニ關スル件... 勅、七九
- 外國在勤巡査ノ休職及休職給ニ關スル件... 勅、七九
- 官船航行旅費規則... 大、訓、九
- 中央氣象臺臨時觀測技手ノ月手當給與ニ關スル件... 文、令、一〇
- 島根縣隱岐國ニ於ケル町村ノ制度ニ關スル件... 勅、六三
- 軍法會議ノ裁斷ヲ受ケ地方監獄集治監ニ拘禁セラルル者ニ關スル件... 司、訓、二
- 臨時事件支辨ニ關スル件... 法、一
- 陸海軍ニ屬スル臨時事件支辨特別會計法... 法、二
- 渡良瀬川沿岸地方特別地價修正... 法、一六
- 地租徵收ニ關スル件... 法、一三
- 沖繩縣滞納租延納法... 法、一四
- 煙草專賣法... 法、一四
- 非常特別稅法... 勅、八五
- 非常特別稅法施行規則... 勅、八五
- 非常特別稅法ニ依リ輸入税ヲ増徴スルキ物品ノ從價税目ニ關スル件... 勅、九〇
- 非常特別稅法中砂糖消費税輸入税毛額物及石油消費税ニ關スル規定ヲ整理シ

- 施行スルノ件... 勅、九三
- 記名ノ國債ヲ目的トスル實權ノ設定ニ關スル件... 法、一七
- 貯蓄債券法... 法、一八
- 徵集擔保ノ者其監督提出前調査證明ノ件... 陸、令、九
- 陸軍一年志願兵條例... 勅、八四
- 陸軍一年志願兵條例施行細則... 陸、令、一三
- 戰時又ハ事變ノ際ニ於ケル臨時召集ニ關スル件... 勅、八四
- 戰時又ハ事變ノ際ニ於ケル聯隊區徵兵醫官同徵兵醫官ニ關スル件... 勅、六四
- 軍醫預託規則... 陸、告、一三
- 實業學校ノ施設改良ニ關スル件... 文、訓、五
- 二種以上ノ實業學校ノ學科ヲ一校内ニ併置スルノ件... 文、令、七
- 徒弟學校規程... 文、令、八
- 存庫郵便規則... 選、令、一三
- 存庫郵便爲替規則... 選、令、一四
- 在勤帝國軍用通信所發ノ電報料金受領人ヨリ追徴ノ件... 選、令、一八
- 四月
- 死刑執行ノ榜示公告ニ關スル件... 司、令、九
- 臨時煙草製造準備局官制... 勅、一三
- 臨時煙草製造準備局出張所名稱位置... 大、令、一
- 臨時煙草製造準備局及其出張所開關... 大、告、四六
- 東京衛戍總督部條例... 勅、一八
- 臨時煙草製造準備局事務官任用ノ件... 勅、一八
- 臨時煙草製造準備局事務官特別任用ノ件... 勅、一五

- 陸軍經理部士官及下士特別補充ノ件勅、一一〇
- 戰時又ハ事變ノ際ニ於ケル豫備後備後備兵科士官准士官下士上等兵補充ノ件... 勅、一三四
- 戰時又ハ事變ノ際ニ於ケル士官候補生教育ニ關スル件... 勅、一一五
- 戰時又ハ事變ノ際ニ於ケル陸軍ニ召集セラルタル陸軍監獄看守、海軍監獄看守、陸軍看守及海軍看守ニ休職ヲ命スル件... 勅、一二一
- 戰時又ハ事變ノ際ニ於ケル陸軍ニ召集セラレタル貴族院及衆議院ノ守衛ニ休職ヲ命スル件... 勅、一二二
- 地方測候所技手及書記休職ノ件... 勅、一一一
- 下士兵卒家族救助令... 勅、九四
- 下士兵卒家族救助令施行規則... 內、令、三
- 在外國郵便局長ニ臨時手當附給ノ件... 勅、一一二
- 在韓國通信官署官更戰時若ハ事變ノ際ニ増加在勤手當給與年額表... 選、令、三四
- 陸海軍ノ召集ニ應シタル地方公共團體ノ吏員職員給料差額支給ニ關スル件... 內、訓、七
- 島根縣隱岐國ニ於ケル町村會ノ議決スルキ事項ニ關スル件... 內、令、五
- 島根縣隱岐國ニ於ケル町村ノ制度ニ關スル勅令施行期日... 內、令、六
- 煙草製造專賣ニ要スル外國產煙草器具機械其ノ他材料購入ノ場合ニ於ケル隨意契約ニ關スル件... 勅、一一六
- 軍費納金取扱方並ニ一般會計輸入トシテ取扱ハラルモノ更正方等ノ件... 大、訓、一九
- 臨時煙草製造準備局物品出納帳簿... 大、訓、二六

- 仕拂豫算ヲ以テ仕拂ヲ委任シタル臨時事件支辨ニ關スル仕拂命令濟額報告書式... 大、訓、二二
- 郵便局經費渡切規則施行細則... 選、令、三〇
- 煙草專賣法ヲ施行セラルル地方... 勅、一三三
- 煙草專賣規則... 大、令、一三
- 私設保險倉庫營業ノ特許等ニ關シ特許手数料ヲ徵收スルノ件... 大、令、一〇
- 私設保險倉庫營業ニ關スル特許手数料... 勅、一〇九
- 毛織物消費税ニ關スル審帳検査簿查定簿及現況報告書格式... 大、訓、二一
- 戰時又ハ事變ノ際ニ於ケル臨時召集ニ關シ陸軍召集條例施行細則中ノ規定準用ノ件... 陸、令、一四
- 陸軍軍需品取扱手續... 陸、告、一五
- 臺灣小學校教員及臺灣公學校教員免許令... 勅、一一八
- 臺灣小學校又ハ臺灣公學校ノ教諭任用ノ件... 勅、一一九
- 臺灣小學校又ハ臺灣公學校ノ教諭失職及退官ノ件... 勅、一二〇
- 水産講習所傳習規則... 農、告、九〇
- 遠洋漁業練習生規程... 農、告、九二
- 度量衡器ノ申稱檢定請求者心得... 農、告、九八
- 特許代理業者規程... 農、令、四
- 五月
- 非常特別稅法ニ依リ納付スル税額ハ商業會議所職員選舉權ニ關スル納税額ニ算入セス... 農、令、七
- 煙草專賣局官制... 勅、一五二
- 煙草專賣局所出張所名稱位置... 大、令、一八

- 煙草專賣局官制施行ノ際ニ於ケル專賣局屬及專賣局技手ニ關スル件... 勅、一五七
- 煙草專賣局ニ於ケル臨時職員使用ノ件... 勅、一五八
- 煙草專賣局見習員ニ關スル件... 勅、一六一
- 煙草專賣局官制... 勅、一三六
- 戰役中召集セラルル林區署判任官ノ補用ニ關スル件... 勅、一四三
- 臺灣總督府又ハ北海道鐵道部官更補用ノ件... 勅、一三五
- 煙草專賣局職員特別任用令... 勅、一五九
- 煙草專賣局局長煙草製造所職員ノ手當及年功加俸ニ關スル件... 勅、一五五
- 日本藥局方追加... 內、令、八
- 煙草專賣局ニ於テ煙草ノ賣渡ヲ爲ストキ契約書略ニ關スル件... 勅、一六三
- 出納員現金取扱規則... 選、令、三八
- 煙草專賣法施行細則... 大、令、一九
- 煙草專賣法施行ニ關シ間接國稅犯刑者處分法施行規則ヲ準用シ及收稅官吏又ハ稅務署長ニ屬スル職務ヲ行フヘキ官吏指定ノ件... 勅、一六四
- 煙草專賣法ニ依リ物件申當賣買上請求ニ關スル件... 大、令、一六
- 郵便ニ依リ外國ヨリ輸入シタル物品ノ内國稅ニ關スル件... 勅、一六五
- 英國倫敦及北米合衆國組立ニ於テ募集スル公債ニ關スル件... 勅、一三八
- 第二回國庫債券發行規定... 大、令、一七
- 記名ノ國債ヲ目的トスル實權ノ設定ニ關スル法律ヲ附屬ニ施行スルノ件... 勅、一四七
- 東京外國語學校ノ修業年限、學科、學

- 科目及其ノ程度並研究生、選科生及專修科ニ關スル規程... 文、令、一三
- 國有林野及產物賣拂代金延納ノ件... 勅、一四六
- 京釜株式會社ニ交付スヘキ補助費概算波ノ件... 勅、一四〇
- 特ニ指定シタル郵便局所ニ於テ軍人軍屬ノ振出し通常爲替ニ對シ料金ヲ徵收セス... 選、令、三七
- 帝國軍用通信所發在韓國帝國軍郵便局經由ノ電報料受信人ヨリ徵收ノ件... 選、令、三六
- 六月
- 民事訴訟ニ付キ國代表スルノ件... 大、令、二七
- 煙草製造所名稱位置... 大、令、二九
- 煙草製造所開關... 大、告、六四
- 日露ノ戰役ニ係ル特別賜金贈與手續陸、告、一九
- 海軍軍人軍屬及其他ノ者ニシテ日露戰役ニ從事シ死傷シタル者ノ遺族ニ特別賜金交付方... 海、令、一一
- 戰時又ハ事變ノ際ニ於ケル一時賜金ヲ付スヘキ公債證書ノ種類... 大、令、二八
- 戰役若ハ事變ノ際ニ於ケル一時賜金トシテ交付スヘキ公債證書ノ種類... 勅、一七〇
- 煙草製造所開關ニ於テ職工長及職工ヲ召喚スルトキ手當支給ノ件... 大、訓、三九
- 戰時ニ於ケル陸軍准士官以上及軍屬ニシテ乘組船舶ノ破壊又ハ沈没ノ爲被服器具ヲ失シタルトキ手當支給ノ件... 勅、一七五
- 民事訴訟及非訟事件ニ付キ貼用セル別紙高報書中非常特別稅法ニ依ルモノ印刷ノ件... 司、訓、五

○日韓兩國通商規則ニ依リ相互通商捕魚區域ノ件	外、告、三
○宮城監獄ノ種類改定ニ付テ徒刑流刑囚押送方ノ件	司、訓、三
○煙草專賣法ニ依リ納付セシムヘキ金額ト交付スヘキ金額ト相殺ヲ爲ス場合取扱準據方	大、訓、三一
○政府ノ工場外ニ於テ煙草ノ製造作業ヲ爲サシムルトキ隨意ノ契約ニ依ルコトヲ得ルノ件	勅、一七八
○煙草專賣局作業輸入納付方ノ件	大、令、二二
○煙草專賣局所屬物品出納順序	大、訓、三七
○元專賣局及同支局ヘ令達セル輸入歳出其他令計ニ關スル規程運用ノ件	大、訓、三二
○煙草專賣法ニ依リ國稅徵收法ヲ準用スル場合ニ同行規則運用ノ件	勅、一六九
○煙草專賣法ニ依リ國稅徵收地用ノ場合ニ同行規則運用ノ件	大、令、二六
○煙草專賣局官吏職票樣式	大、令、二二
○交付金及補償金買上金ノ給付ニ關スル規程	大、令、二五
○煙草專賣法ニ依リ交付金、補償金及買上金トシテ給付スル爲メ發行スル國庫債券ノ利子交付方	大、令、三〇
○外國ニ於テノ流通スル硬貨紙幣銀行券帝國官府發行ノ證券ノ偽造懲罰ニ關スル件	勅、一七七
○逓信省所屬商船學校學生海軍兵籍ニ編入ノ件	勅、一八二
○海軍豫備員條例	勅、一七九
○馬鹿去勢獎勵費取扱手續	農、訓、六
○國有林野及產物賣拂代金延納規則	令、一一
○日光電報便爲替交換ニ關スル追加定約	勅、六月十六日
○外國電報ノ料金及其ノ納付方	遞、令、四七
○臨時陸軍検査部條例	勅、一八四
○生絲検査所務規程	農、訓、八
○日米間小包郵便條約	勅、七月十五日
○煙草專賣法ニ依リ鑑定人ノ手當旅費支給方及與隨申立人ノ負擔スヘキ費用徵收方	大、令、三
○國庫假債券及本債券五十圓以下ノモノヲ百圓以上ノ本債券ト交換請求方	大、令、三三
○海軍豫備員條例施行細則	海、令、一一
○生絲検査所法施行細則	農、令、一二
○礦物、砂糖製煉者一箇年工程報告書格式	農、訓、九
○船員證明規則	遞、令、五〇
○八月	
○商業登記事務取扱所ノ件	司、令、一七
○外國政府ニ聘用セラルル官吏ニ關スル件	勅、一九五
○市農事工課水産各試驗場及講習所、種畜場ノ職員並農事工業林業水産各巡回教師ノ休職ニ關スル件	勅、一九三
○戰時又ハ事變ニ際シ之ニ起因スル電線工事ニ從事スル者ニ手當給與ノ件	勅、一九六
○學校給費實績獎勵ノ件	文、訓、七
○紫色鉛筆ノ使用禁止及注意ノ件	文、訓、八
○京都帝國大學理工科大學ノ數學科、物理學科及純正化學科改稱ノ件	文、令、一七
○戰地特別郵便貯金規則	遞、令、五四
○九月	
○海軍軍人軍屬送歸處分例ヲ整備ニ施行スルノ件	勅、一九七
○臨時馬車調查委員會官制	勅、二〇九
○印刷局職員臨時増置ノ件	勅、二〇八
○煙草專賣局分工場名稱位置	大、令、四三
○文官ニシテ陸海軍ニ召集サレタル者ノ俸給支給ニ關スル件	勅、二〇六
○經理部士官及豫備役兵士補充ニ關スル件	勅、二〇一
○戰役ノ爲召集セラレタル海軍豫備役後備役軍人ノ任用進級ニ關スル件	勅、二〇五
○農商務統計樣式	農、訓、一一
○臨時陸軍検査部検査規則	陸、令、二三
○寶藥並ニ藥品ヲ配伍シタル物品ニシテ寶藥ニ屬セサルモノノ收去ニ關スル件	內、令、一四
○政府ニ於テ建築工作其ノ他直接事業ニ要スル材料ニ關スル隨意契約ノ件	勅、二〇二
○鐵道作業局ニ於テ私設鐵道會社ト鐵道ノ貸借ヲ爲ストキ隨意契約ニ依ルコトヲ得ルノ件	勅、二一七
○國民軍ノ給與ニ關スル件	勅、二一六
○第一國民兵役ニ在ル者ニシテ後備役ニ編入セラレタル者ノ服役關スル件	勅、二一五
○第一國民兵役ニ在ル陸軍出身者服役延期	陸、令、二五
○屯田兵下士兵卒等ノ服役ニ關スル件	勅、二〇三
○戰役ノ爲召集セラレタル現役ヲ延期セラルタル海軍軍人ノ上官ニ任用進級セラルタル場合ニ於ケル服役期限ニ關スル件	

○十月	
○營内居住下士以下歸郷用被服費及返納手續	陸、令、二七
○臺灣總督府醫務特別任用令	勅、二二一
○煙草專賣局作業出納支辨旅費支給規則	大、訓、四九
○端岡園文藝及美術著作物保護法施行細則	內、告、六五
○若松稅關支署廳舍其他工事請負競争資格ノ件	大、令、三九
○煙草專賣法ニ依リ發行スル國庫債券取扱方準據ノ件	大、令、四〇
○第三回國庫債券發行規程	大、令、四七
○郵便局國庫債券取扱規則	遞、令、六七
○陸軍退將校同相當官及進士官後備役志願規程	陸、令、二六
○陸軍退將校同相當官及進士官後備役ニ服セシムルノ件	勅、二二三
○海軍豫備員志願者體格検査出願ノ件	海、令、一三
○十一月	
○煙草專賣局分工場名稱位置	大、令、一二
○煙草製造所分工場名稱位置	大、令、四三
○農商務省處務規程	農、訓、一三
○有害性染色料取扱規則第三條野菜染劑類ノ貯藏品及昆布中銅ノ試驗方法	令、一五
○臨時事件費支辨ニ關スル件	勅、二二八
○明治三十七年勅令第二百二十八號ニ依リ英國倫敦及北米合衆國組習ニ於テ募集スル公債ニ關スル件	勅、二二九
○海軍兵籍ニ在ル商船學校ノ航海科及機關科學生ヲ海軍生徒ニ準シ教育本部ノ所管トス	海、令、一四
○陸軍憲法醫員規則	陸、告、三一
○教員檢定試驗出願者中軍役者ハ之ニ關スル職務ニ服スル者試驗延期ノ件	告、三四
○海軍軍人軍屬私設乘車物品輸送手續	海、告、二八
○貯蓄債券購買兼介那便規則	遞、令、六九
○帝國ト加那大領トノ間ニ締結セル郵便爲替交換ニ關スル追加規約勅、十一月二十六日	
○十二月	
○官吏ノ待遇ヲ受ケル在職者ニシテ外國政府ニ聘用セラレタル者ニ關スル件	勅、二三七
○陸軍豫備役見習醫官、同見習藥劑官、同見習獸醫官ヲ曹長相當官ニ任スルノ件	勅、二三五
○學習院職員服制	宮、令、九
○萬國工業所有權保護同盟條約ニ加入ノ件	農、告、一八二
○獸醫、蹄鐵工免許試驗規則	農、令、一四
○煙草專賣代金ハ仕捕保體アル小切手ヲ以テ納付セシムルコトヲ得ルノ件	大、訓、五一
○收容貨物敷料定率表	大、令、四七
○大日本帝國政府五分利及臺灣事業公債	
○一月	
○在韓國帝國公使館ニ警視ヲ置クノ件	勅、二四
○臨時陸軍中央金櫃部條例	勅、二三
○陸軍軍人軍屬歸鄉送歸費給與規則細則	陸、令、二
○國幣條例ノ施行細則ニ依リ幣制神佛料	內、訓、一
○煙草製造專賣創業費所屬物品出納順序	大、訓、一一
○陸軍軍人軍屬旅費前金渡ノ件	陸、令、三
○海軍軍人軍屬旅費前金渡ノ件	海、令、一
○租稅稅法	法、一〇
○酒造組合法施行規則	法、八
○酒母、醱及醱取締結法	法、七
○酒母、醱及醱取締結法施行規則	法、七
○煙草專賣法第四十五條ニ依リ煙草製造ノ件	法、一一
○可ニ關スル件	勅、一〇
○煙草專賣法發布前製造者ノ製造許可出願手續	大、令、三
○煙草專賣法發布前製造ノ製造許可ニ關スル事務取扱手續	大、訓、三

○非常特別税法ニ依リ輸入税ヲ増徴シ及 課スヘキ物品ノ從價税目ニ關スル件勅 ○非常特別税法施行規則第一條ノ五ニ依 ル通行税拂込方勅、大、令、一 ○雜物消費及通行税ニ關スル帳簿取現 況報告書格式勅、大、訓、一〇 ○非常特別税法中砂金採取地ノ課税手 續方事務ノ件勅、大、訓、一 ○非常特別税法中砂金消費税輸入税及織 物消費税ニ關スル規定ヲ廢止ニ施行ス ルノ件勅、一三 ○擔保トシテ政府ニ納ムヘキ國債證券ノ 價格算定ニ關スル件勅、二〇 ○輸出羽二重取締規則勅、令、五 ○特許意匠又ハ商標ニ關スル請求申請手 數料勅、令、四 ○二月 ○司法官試補實地修習期間減縮ニ關スル 件勅、法、三三 ○存貯處罰ニ關スル件勅、法、三八 ○存貯收容所條例勅、勅、二八 ○地方高等官俸給令勅、勅、一四四 ○宮内省列任官任用試験規則勅、勅、乙、一 ○戰時又ハ事變ニ際シ臨時特設ノ部局又 ハ陸海軍ノ部隊ニ配屬セシメタル文官 補調ノ件勅、勅、四三 ○服制ノ地質ニ關スル件勅、勅、三一 ○巡查冬衣袴ノ地質並給與員數及使用期 限勅、內、訓、二 ○看守冬衣袴ノ地質並給與員數使用期限 內、訓、一 ○北海道福災救済基金勅、法、三七	○古社寺保存法第十六條ニ依リ國庫ヨリ 支出スヘキ金額ニ關スル件勅、一四 ○農商務省主管ノ國有林產物品ヲ開墾榮 業者ニ委託シテ隨意契約ニ依リ賣拂フ 爲スコトヲ得ルノ件勅、勅、三二 ○政府ニ於テ需要スル「ホルトウ」 セメントノ試験方法勅、令、三五 ○海軍工廠資金會計法勅、法、一五 ○煙草專賣局及製鐵所掘運轉資本補足 ニ關スル件勅、法、一七 ○北海道一級町村及二級町村ヲシテ租稅 外國庫蔵入ヲ徵收セシムル件勅、法、三五 ○海軍軍人軍屬旅費前金渡ノ件勅、令、二二 ○煙草專賣規則勅、勅、四 ○物品出納規則勅、勅、一三 ○官設鐵道ニ於テ徵收シタル通行税ノ拂 返金一時繰替支拂ノ件勅、勅、三五 ○第四回國庫債券發行規程勅、勅、八 ○國債證券價格計算ニ關スル件勅、法、二〇 ○國債證券及貯蓄債券ノ利子所得稅免除 ニ關スル件勅、法、一九 ○租稅其ノ他ノ歲入金ノ代用證券取扱ニ 關スル件勅、勅、三四 ○元金及利子支拂期ノ開始セル無記名國 債證券利札ハ租稅其他ノ歲入金ニ代 用納付スルコトヲ得ルノ件勅、勅、七 ○國債證券及利札ヲ以テ代用納付シ得ヘ キ租稅其他ノ歲入金ノ種目勅、大、令、四四〇 ○明治三十八年法律第十二號第四條ニ依 リ發行スル大藏證券ノ額面種類勅、大、令、六 ○代用國債證券及利札ニ押捺スヘキ代用	○納付ノ印雜形勅、大、訓、一五 ○山口高等學校ヲ高等商業學校ト改稱ス ル勅、勅、四〇 ○養育ニ及ケル養育ノ子弟ヲ就學セシム ヘキ公學校ニ關スル件勅、勅、二七 ○警備隊防法勅、法、二二 ○警備隊防法施行規則勅、令、七 ○監獄検査手數料ニ關スル件勅、勅、三八 ○遠洋漁業獎勵法勅、法、四〇 ○實用新案法勅、法、二一 ○野戰郵便局ニ於テ普通郵便及爲替事務 ノ取扱ヲ爲スノ件勅、勅、令、三 ○在清國本邦郵便局賣下郵便切手ノ件ハ 野戰郵便ニ適用セサル件勅、勅、令、四 ○郵便貯金法勅、法、二三 ○三月 ○派博ニ施行スヘキ法令ニ關スル件ノ有 效期間勅、法、六三 ○外國裁判所ノ囑託ニ因ル共助法勅、法、六三 ○裁判所管轄區域變更ニ關スル件勅、法、五九 ○裁判所管轄區域變更ニ關スル件勅、法、六〇 ○裁判所管轄區域變更ニ關スル件勅、法、六一 ○區裁判所刑部事務ノ取扱ニ關スル件 勅、令、一〇 ○地方裁判所支部取扱事務ニ關スル件勅、令、九 ○地方裁判所支部設置勅、司、令、八二三 ○工場抵當法勅、法、五四 ○工場抵當法勅、法、五五 ○鑛業抵當法勅、法、五五 ○月主ニ非サル者得テ授ケラレタル場合 ニ關スル件勅、法、六二 ○外國ニ於ケル銀行事業ニ關スル件勅、法、四七 ○株式會社第一銀行ノ韓國ニ於ケル業務
--	--	--

○擔保附社債信託法勅、法、五二 ○鹽務局民事訴訟ニ付國サ代表スルノ件 勅、大、令、一九 ○刑ノ執行猶豫ニ關スル件勅、法、七〇 ○傳染病研究所官制勅、勅、八八 ○煙草販賣所名稱、位置勅、令、一〇 ○鹽務局官制勅、勅、八三 ○鹽務局出張所名稱、位置及管轄區域表 勅、大、令、一八 ○鹽務局見習員ニ關スル件勅、勅、一二二 ○史料編纂ニ關スル職員ノ件勅、勅、九五 ○臨時專用漁業免許處分ニ關スル職員ノ 件勅、勅、七六 ○臨時國有林作業ニ關スル職員ノ件勂、一 二四 ○鑛山監督官制勂、勂、九 ○花越検査所官制勂、勂、七四 ○戰役中陸學校校馬糧增加ノ件勂、四 七 ○鹽務局職員特別任用令勂、一 二〇 ○鑛山監督事務官特別任用ノ件勂、一 二五 ○北海道鐵道道作業局職員ニ特別任用ノ 件勂、一 二六 ○日露ノ戰役ニ關シ軍人恩給法ニ依リ從 軍年ヲ加算スル件勂、陸、海、告 ○在外指定學校職員退職料及遺族扶助料 法、六四 ○巡查看守退職料及遺族扶助料法ニ依リ 給與金ニシテ國庫ノ負擔ニ關スルモノ ノ支給ニ關スル件勂、大、令、一七 ○帝國艦内ニ入りタル敵國陸軍ニ屬スル 衛生部員ヲシテ衛生勤務ニ從事セシメ タル場合ニ於ケル手當及旅費支給ニ關	○日本印度間ノ通商ニ關スル條約勂、勂、無號 ○居留民罰法勂、法、四一 ○北海道福災救済基金法施行期日勂、勂、一 一三 ○北海道福災救済基金現年度現在高報 告方準備ノ件勂、大、訓、二六 ○北海道地方費ニ關シタル福災救済 典金取扱要領勂、大、訓、二七 ○北海道福災救済基金法施行手續準備ノ 件勂、大、令、一五 ○河川工事ニ關シ認可ヲ要セサルモノニ 關スル件勂、內、令、四 ○河川法施行ニ關シ認可ヲ經ルヲ要セザ ルノ件勂、內、訓、四 ○河川法ヲ施行セサル河川、道路、港灣等 ニ關シ經何處分スヘキ事項勂、內、訓、五 ○煙草專賣局及製鐵所掘運轉資本補足 ニ關スル法律ニ依リ發行スル證券ノ名 稱及其額面種類勂、大、令、九 ○海軍工廠資金會計規則勂、勂、五一 ○海軍工廠資金會計規則ノ出納準備方 法勂、大、訓、二二 ○煙草專賣局所屬物品出納順序勂、大、訓、一 六 ○北海道一級町村及二級町村ヲシテ租稅 外國庫蔵入ヲ徵收セシムル法律施行細 則勂、內、令、三 ○北海道一級町村及二級町村ヲシテ租稅 外國庫蔵入ヲ徵收セシムルニ付キ其額 額準備方勂、大、訓、一九 ○租稅稽查委員會ニ日常及旅費支給ノ件 勂、大、令、二〇	○酒糖及酒精含有飲料稅法ニ依リ果實酒 ト容儀スモノ勂、大、令、一一 ○稅關ニ於ケル內國稅賦課徵收ニ關スル 件勂、勂、五六 ○外國ニ於ケル流通スル貨幣紙幣銀行券證 券偽造變造及模造ニ關スル件勂、法、六六 ○發給銀行ニ於ケル發行スル銀行券ノ偽造 變造等ニ關スル件勂、法、五一 ○外國ニ於ケル流通スル貨幣紙幣銀行券證 券偽造變造及模造ニ關スル法律ヲ廢止 ニ施行スルノ件勂、勂、五七 ○外國ニ於ケル流通スル貨幣紙幣銀行券證 券偽造變造及模造ニ關スル法律第十條 ノ官設手續勂、外、令、一 ○同上ノ件勂、內、令、二 ○明治三十八年法律第十二號ニ依リ英國 倫敦及北米合衆國組貨ニ於ケル募集スル 公債ニ關スル件勂、勂、七八 ○法令ノ規定ニ依リ國庫ニ於テ收入スヘ キ代用證券取扱方勂、大、訓、二三 ○今回ノ戰役ニ關スル從軍年加算ノ方法 勂、陸、海、告 ○市町町立小學校教育費國庫補助法及教 育基金令ニ依リ沖繩縣ノ配布金及配當 金ノ仕拂殘額ヲ翌年度ニ繰越使用ニ關 スル件勂、法、四四 ○種牛牧場種豚捕下規程勂、農、令、八 ○遠洋漁業獎勵法施行細則勂、農、令、一一 ○遠洋漁業獎勵法ニ依リ獎勵金ヲ下付ス ルコトヲ得ヘキ漁業ノ種類、船舶ノ噸 數ノ制限並漁獲員ノ資格及定員ニ關ス ル件勂、勂、一四
--	---	--

○大連灣出入船舶及渡航者規則 陸、告、一七
 ○九月
 ○大藏省臨時建築部官制 勅、二一一
 ○日英同盟協約 九月二十七日
 ○新聞紙雜踏ノ取締ニ關スル件 勅、二〇六
 ○東京府内一定ノ地域ニ戒嚴令申必要ノ規定ヲ適用スルノ件 勅、二〇五
 ○東京府内一定ノ地域ニ戒嚴令第九條及第十四條ノ規定適用ノ件 勅、二〇七
 ○乘馬兵科ノ者ヲシテ遊兵ノ勤務ヲ補助セシムルノ件 勅、二〇八

○農令
 ○選信者發行給葉書ノ發行期日、種類等揭示方ノ件 勅、二二五
 ○普通郵便事務ヲ取扱フ野戰郵便局所在地ニ郵便切手額實額所設置ノ件 選、令、六八
 ○海外出張人ノ委託ニ依リ積貯正金銀行ヨリ出金スル通商郵便爲替ノ件 選、令、七二
 ○臺灣總督府令及府令
 ○臺灣總督府令及府令
 ○臺灣總督府令及府令
 ○臺灣總督府令及府令
 ○臺灣總督府令及府令
 ○臺灣總督府令及府令
 ○臺灣總督府令及府令
 ○臺灣總督府令及府令
 ○臺灣總督府令及府令

○製糖場取締規則 府、三八
 ○臨時臺灣戶口調査規則 府、三九
 ○臺灣貯金法ノ施行ニ關シ選信者令及告示等準用方 府、四〇
 ○電報電話線ノ移轉出願方 府、四一
 ○地方法院及出張所管内登記所ニ於テ登記及公証事務取扱 府、四二
 ○臺灣土地登記規則施行規則 府、四三
 ○臺灣土地登記規則施行規則 府、四四
 ○建物及船舶所有者登記照會用ノ印鑑届出方 府、四六
 ○郵便貯金規則中郵便集配人ニ依ル郵便貯金ノ預入ニ關スル規定 府、四八
 ○收入印紙賣下買取規則 府、五〇
 ○即決刑ノ執行各機關互ニ囑託方 府、五五
 ○臺灣審判ノ物品供給者取締方 府、五六
 ○臺灣總督府監獄民事訴訟ニ付國代表スル府 府、五七
 ○粗製樟腦樟腦油專賣法施行規則 府、五九
 ○官廳用軍用及私設電線ノ保守費電報局除任規則 府、六三
 ○臺灣保安林規則施行規則 府、六五
 ○臨時臺灣戶口調査部職員徵章 府、六六
 ○臺灣土地收用規則ヲ以テ臺北廳大加納條嶺北城內ニ施行ノ件 府、六七
 ○人口動態用小票通商郵便ニ依リ差出方 府、七一
 ○著地取締規則 府、七二
 ○臺灣總督府及選信者給葉書發行方 府、七七
 ○臺灣汽船職員規則施行規則 府、七八
 ○保正甲長ノ徵章 府、八一
 ○神社寺院等ノ所屬財產渡讓與交換其他ノ處分ヲ爲ストキ取扱方 府、八四
 ○區立學校規則 府、八八

○十一月
 ○帝國議會召集 勅勅
 ○海軍局職員ニ臨時在韓國領事館附テ命スル件 勅、二二六
 ○收入印紙ヲ以テ手数料、罰金、料、通料、刑罰追徴金、訴訟費用及非訟事件費用ヲ納ムシムルコトヲ得ルノ件制定明治二十四年勅令第二百四十五號(政府ニ納ムヘキ手数料ハ登記印紙ヲ以テスルヲ得ルノ件)廢止 勅、二二七
 ○明治三十八年九月五日後ニ拿捕シタル船舶及其載貨ノ釋放ニ關スル件 勅、二二八
 ○在外指定學校職員退職料及遺族扶助料法ニ於ケル學校職員ノ資格及在職年數算定方等ニ關スル件 勅、二二九
 ○在外指定學校職員ノ名稱待遇及任用解職ニ關スル件 勅、二三〇
 ○臨時秩級處分調査委員會規則及臨時秩級處分調査局官制廢止 勅、二三一
 ○臺灣總督府官制中改正刪除 勅、二二三
 ○臺灣總督府職員官等俸給令中刪除 勅、二三四
 ○臺灣總督府評議會章程第一條中刪除 勅、二三五
 ○臨時國會議務局官制 勅、二三六
 ○高等官官等俸給令中追加 勅、二三七
 ○大藏省官制第九條中改正 勅、二三八
 ○臨時國會議務委員會規則 勅、二三九

○韓國ニ統監府及理事廳ヲ置クノ件 勅、二四〇
 ○國債整理ノ爲明治三十七年法律第一號及同三十八年法律第十二號ニ依リ公債ヲ募集スルノ件 勅、二四一
 ○明治三十八年勅令第二百五號及同年勅令第二百六號廢止 勅、二四二
 ○大阪府及兵庫縣ニ臨時防疫職員ヲ置クノ件 勅、二四三
 ○出水及鹿兒島葉煙草取締所管内明治三十九年煙草耕作種類別 大、令、四九
 ○收入印紙ヲ以テ納ムヘキ手数料種目 大、令、五〇
 ○收入印紙ヲ以テ手数料ヲ納ムルコトキ印紙適用ノ件 大、令、五一
 ○臺灣整理公債發行及端現金請求ニ關スル手續 大、令、五二
 ○本年ニ限リ近衛、海軍入營兵集合地中神戸ヲ京都トス 陸、令、一六
 ○陸軍旅發規則第二十七條中改正 陸、令、一七
 ○根室地方裁判所管内管轄地登記管轄區域中改正 司、令、二八
 ○地方裁判所支部及管轄表中追加 司、令、二九
 ○盛岡地方裁判所管内在卷區域裁判所刑事事務ヲ取扱フ 司、令、三九
 ○清國人ヲ入學セシムル私立學校ニ關スル規程 文、令、一九
 ○在外指定學校ニ關スル規程 文、令、二〇
 ○在外指定學校職員退職料及遺族扶助料等支給規則 文、令、二二

○耕地整理ニ關シ地方長官ノ委任ノ件 農、令、二三
 ○農令施行規則改正 農、令、二四
 ○農會補助金交付規則中改正 農、令、二五
 ○國有林野主産物年取賣拂規則 農、令、二六
 ○臨時在韓帝國領事館附設理事職員手續ノ給與ニ關スル手續準據ノ件 選、令、七四
 ○在外通信官署官吏追加在勤手当給與年額表改正 選、令、七五
 ○明治三十年省令第三十二號(電話料ノ件)中改正 選、令、七六
 ○十二月
 ○貴族院子爵議員補選選舉 勅勅
 ○帝國議會開會 勅勅
 ○外交官及領事官官制中改正追加 勅、二四四
 ○在外公館職員定員令中追加 勅、二四五
 ○明治二十八年勅令第五十號(外交官領事官及貿易事務官定代ノ際臨時職員ノ件)中改正 勅、二四六
 ○在外公館職員官等令第一條中改正 勅、二四七
 ○公使館領事館費用條例中改正 勅、二四八
 ○大使館通譯官ニ關スル件 勅、二四九
 ○領事官特別任用令及明治三十七年勅令第四十二號(外務通譯生ヲ外務書記生ニ任用ノ件)中改正 勅、二五〇
 ○臺灣總督府監獄官制第十四條改正明治三十二年勅令第五十四號(臺灣總督府監獄守守定員ノ件)

納付スルコトヲ得ルノ件...	農令	四			三八
種牛牧場種牛拂下規程制定種牛拂下規程廢止	農令	五			三九
○畜牛種核検査講習生規則廢止	農令	六			
○漁業法施行規則中改正追加	農令	七			
○明治三十五年省令第十二號(漁業ニ關スル申請書ニ關スル手数料ノ件)中追加	農令	八			
○農務省官制中改正追加	農令	九			
○陸軍省官制中改正追加	農令	一〇			
○農務省官制中改正追加	農令	一一			
○陸軍省官制中改正追加	農令	一二			
○陸軍省官制中改正追加	農令	一三			
○陸軍省官制中改正追加	農令	一四			
○陸軍省官制中改正追加	農令	一五			
○陸軍省官制中改正追加	農令	一六			
○陸軍省官制中改正追加	農令	一七			
○陸軍省官制中改正追加	農令	一八			
○陸軍省官制中改正追加	農令	一九			
○陸軍省官制中改正追加	農令	二〇			
○陸軍省官制中改正追加	農令	二一			
○陸軍省官制中改正追加	農令	二二			
○陸軍省官制中改正追加	農令	二三			
○陸軍省官制中改正追加	農令	二四			
○陸軍省官制中改正追加	農令	二五			
○陸軍省官制中改正追加	農令	二六			
○陸軍省官制中改正追加	農令	二七			
○陸軍省官制中改正追加	農令	二八			
○陸軍省官制中改正追加	農令	二九			
○陸軍省官制中改正追加	農令	三〇			
○陸軍省官制中改正追加	農令	三一			
○陸軍省官制中改正追加	農令	三二			
○陸軍省官制中改正追加	農令	三三			
○陸軍省官制中改正追加	農令	三四			
○陸軍省官制中改正追加	農令	三五			
○陸軍省官制中改正追加	農令	三六			
○陸軍省官制中改正追加	農令	三七			

○陸軍省官制中改正追加	陸令	三			
○陸軍省官制中改正追加	陸令	四			
○陸軍省官制中改正追加	陸令	五			
○陸軍省官制中改正追加	陸令	六			
○陸軍省官制中改正追加	陸令	七			
○陸軍省官制中改正追加	陸令	八			
○陸軍省官制中改正追加	陸令	九			
○陸軍省官制中改正追加	陸令	一〇			
○陸軍省官制中改正追加	陸令	一一			
○陸軍省官制中改正追加	陸令	一二			
○陸軍省官制中改正追加	陸令	一三			
○陸軍省官制中改正追加	陸令	一四			
○陸軍省官制中改正追加	陸令	一五			
○陸軍省官制中改正追加	陸令	一六			
○陸軍省官制中改正追加	陸令	一七			
○陸軍省官制中改正追加	陸令	一八			
○陸軍省官制中改正追加	陸令	一九			
○陸軍省官制中改正追加	陸令	二〇			
○陸軍省官制中改正追加	陸令	二一			
○陸軍省官制中改正追加	陸令	二二			
○陸軍省官制中改正追加	陸令	二三			
○陸軍省官制中改正追加	陸令	二四			
○陸軍省官制中改正追加	陸令	二五			
○陸軍省官制中改正追加	陸令	二六			
○陸軍省官制中改正追加	陸令	二七			
○陸軍省官制中改正追加	陸令	二八			
○陸軍省官制中改正追加	陸令	二九			
○陸軍省官制中改正追加	陸令	三〇			
○陸軍省官制中改正追加	陸令	三一			
○陸軍省官制中改正追加	陸令	三二			
○陸軍省官制中改正追加	陸令	三三			
○陸軍省官制中改正追加	陸令	三四			
○陸軍省官制中改正追加	陸令	三五			
○陸軍省官制中改正追加	陸令	三六			
○陸軍省官制中改正追加	陸令	三七			

○陸海軍ニ關スル臨時事件費特別會計終結ニ關スル件 勅 五〇	○陸海軍ニ關スル臨時事件費特別會計終結ニ關スル件 法 五二	○陸海軍ニ關スル臨時事件費特別會計終結ニ關スル件 勅 九七	○陸海軍ニ關スル臨時事件費特別會計終結ニ關スル件 勅 九八	○陸海軍ニ關スル臨時事件費特別會計終結ニ關スル件 勅 九九	○陸海軍ニ關スル臨時事件費特別會計終結ニ關スル件 勅 一〇〇	○陸海軍ニ關スル臨時事件費特別會計終結ニ關スル件 勅 一〇一	○陸海軍ニ關スル臨時事件費特別會計終結ニ關スル件 勅 一〇二	○陸海軍ニ關スル臨時事件費特別會計終結ニ關スル件 勅 一〇三	○陸海軍ニ關スル臨時事件費特別會計終結ニ關スル件 勅 一〇四	○陸海軍ニ關スル臨時事件費特別會計終結ニ關スル件 勅 一〇五	○陸海軍ニ關スル臨時事件費特別會計終結ニ關スル件 勅 一〇六	○陸海軍ニ關スル臨時事件費特別會計終結ニ關スル件 勅 一〇七	○陸海軍ニ關スル臨時事件費特別會計終結ニ關スル件 勅 一〇八	○陸海軍ニ關スル臨時事件費特別會計終結ニ關スル件 勅 一〇九
○陸海軍ニ關スル臨時事件費特別會計終結ニ關スル件 勅 一一〇	○陸海軍ニ關スル臨時事件費特別會計終結ニ關スル件 勅 一一一	○陸海軍ニ關スル臨時事件費特別會計終結ニ關スル件 勅 一一二	○陸海軍ニ關スル臨時事件費特別會計終結ニ關スル件 勅 一一三	○陸海軍ニ關スル臨時事件費特別會計終結ニ關スル件 勅 一一四	○陸海軍ニ關スル臨時事件費特別會計終結ニ關スル件 勅 一一五	○陸海軍ニ關スル臨時事件費特別會計終結ニ關スル件 勅 一一六	○陸海軍ニ關スル臨時事件費特別會計終結ニ關スル件 勅 一一七	○陸海軍ニ關スル臨時事件費特別會計終結ニ關スル件 勅 一一八	○陸海軍ニ關スル臨時事件費特別會計終結ニ關スル件 勅 一一九	○陸海軍ニ關スル臨時事件費特別會計終結ニ關スル件 勅 一二〇	○陸海軍ニ關スル臨時事件費特別會計終結ニ關スル件 勅 一二一	○陸海軍ニ關スル臨時事件費特別會計終結ニ關スル件 勅 一二二	○陸海軍ニ關スル臨時事件費特別會計終結ニ關スル件 勅 一二三	○陸海軍ニ關スル臨時事件費特別會計終結ニ關スル件 勅 一二四
○陸海軍ニ關スル臨時事件費特別會計終結ニ關スル件 勅 一二五	○陸海軍ニ關スル臨時事件費特別會計終結ニ關スル件 勅 一二六	○陸海軍ニ關スル臨時事件費特別會計終結ニ關スル件 勅 一二七	○陸海軍ニ關スル臨時事件費特別會計終結ニ關スル件 勅 一二八	○陸海軍ニ關スル臨時事件費特別會計終結ニ關スル件 勅 一二九	○陸海軍ニ關スル臨時事件費特別會計終結ニ關スル件 勅 一三〇	○陸海軍ニ關スル臨時事件費特別會計終結ニ關スル件 勅 一三一	○陸海軍ニ關スル臨時事件費特別會計終結ニ關スル件 勅 一三二	○陸海軍ニ關スル臨時事件費特別會計終結ニ關スル件 勅 一三三	○陸海軍ニ關スル臨時事件費特別會計終結ニ關スル件 勅 一三四	○陸海軍ニ關スル臨時事件費特別會計終結ニ關スル件 勅 一三五	○陸海軍ニ關スル臨時事件費特別會計終結ニ關スル件 勅 一三六	○陸海軍ニ關スル臨時事件費特別會計終結ニ關スル件 勅 一三七	○陸海軍ニ關スル臨時事件費特別會計終結ニ關スル件 勅 一三八	○陸海軍ニ關スル臨時事件費特別會計終結ニ關スル件 勅 一三九

入印紙ヲ以テ納ムヘキ手数料種目中正則除 大令 二五	○大阪高等工業學校規程第一條中改正 陸令 四	○輸出羽二重精練業法施行規則 農令 八	○鐵業法施行規則中正則追加 農令 一四	○鐵業登錄令施行規則中正則追加 農令 一五	○探掘ノ出願ニ關シ鐵山監督署長ノ委任ノ件 農令 一六	○郵便爲替證書發行規則ヲ郵便振替貯金拂出證書ニ準用ス 農令 一七	○郵便貯金規則第八十六條中追加 農令 一八	○明治三十七八年戦役ニ關シ下賜セラレタル公債證書ハ當分ノ内保管料金を徴収セザルノ件 農令 一九	○鑛鑛及鑛鑛五厘郵便切手ノ著色改正 農令 二〇	○水先人試驗規程中改正追加 農令 二一	○内地、臺灣、樺太間及臺灣樺太間ニ發受スル私報ノ通常電報料金ヲ定メ明治三十五年省令第四十九號(内地臺灣間ニ發受スル私報ノ通常電報料金)ヲ廢ス 農令 二二	○外國新聞電報規則第四條中追加 農令 二三	○六月 農令 二四	○癩病預防法中追加 農令 二五	○刑ノ執行ヲ猶豫セラレタル者ノ公民権及議員選舉權被選舉權ニ關スル件 法 五三	○債務者ニ代位スル債權者ノ登記 法 五四											
○申請ニ關スル件 法 五五	○韓國ニ於テノ裁判事務ニ關スル件 法 五六	○内閣官憲ノ管掌ニ關スル事項ニ付統監ノ職權ニ關スル件 法 五七	○輸出羽二重精練業法施行規則日 農令 一八	○東京府知事ヲシテ警察署長警察分署長ヲ指揮監督セシムルノ件 農令 一九	○北滿鐵道地方官ノ給料給與ヲ受クル吏員職員ノ退職料退職給與金遺族扶助料支給規定ニ關スル件 農令 二〇	○明治三十九年法律第三十四號(國債ニ關スル件)及第三十五號(國債稅法第十六條削除ノ件)施行期日 農令 二一	○明治三十六年勅令第六十八號(京師帝國大學附屬ノ件)中追加 農令 二二	○國債償還ノ抽籤執行ノ場合ニ於テ立會者ニ關スル件 農令 二三	○帝國鐵道會計法及明治三十九年法律第三十八號(官設鐵道用品資金會計法中改正追加)施行期日 農令 二四	○明治三十九年法律第三十九號(韓國ニ於テ帝國國ノ經營スル鐵道會計ニ關スル件)施行期日 農令 二五	○鐵道作業局官制中改正 勅 二六	○臨時橫濱港務委員會官制 勅 二七	○南滿洲鐵道株式會社ニ關スル件 勅 二八	○陸軍編修官官制 勅 二九	○高等官官等俸給令中追加 勅 三〇	○陸軍特別文官俸給令中改正 勅 三一	○海軍給與令中改正 勅 三二	○陸軍陸軍保衛ニ關スル件 勅 三三	○臨時陸軍假島檢査所條例制定臨時陸軍檢査部條例廢止 勅 三四	○帝國學士院規程制定東京學士會院規程及東京學士會院規程補則廢止 勅 三五	○韓國政府ニ聘用セラレタル者ニ關スル件 勅 三六	○明治三十九年勅令百二十六號ニ依リ定員外ト爲リタル陸軍現役將校同相當官ノ乘馬飼養ノ給與ニ關スル件 勅 三七	○徵兵事務條例中改正追加 勅 三八	○明治三十八年勅令第五十九號(地租條例第四條第一項第一號及第二號ニ依リ公共團體及民間指定ノ件)第一條中追加 勅 三九	○千住製絨所官制第二條中改正 勅 四〇	○刑ノ執行ヲ猶豫セラレタル者ノ北海道及沖繩縣ニ於テ區公民權及區會議員選舉權ニ關スル件 勅 四一	○明治三十二年勅令第二百二十七號(島嶼ノ府縣會議員選舉人名簿ニ關スル件)第二條中追加 勅 四二

○明治三十二年勅令第三百四十二號(兩港及開港ニ於テ輸出入スヘキ貨物ノ指定ニ關スル件)第二條ノ改正 勅 一五七	○帝國鐵道及同用品資金會計規則制定官假鐵道用品資金會計規則廢止 勅 一五八	○韓國ニ於テ帝國ノ經營スル鐵道ノ會計ニ關スル件 勅 一五九	○明治三十九年法律第五十六號施行期日 勅 一六〇	○韓國ニ於テ適用スル法律命令ノ施行期日ニ關スル件 勅 一六一	○統監府及理事廳職員給與令中改正 勅 一六二	○統監府通信官署職員官等給與令第二條中改正 勅 一六三	○統監府法務院官制 勅 一六四	○統監府法務院職員官等給與令 勅 一六五	○韓國ニ於ケル裁判事務取扱規則 勅 一六六	○韓國ニ於ケル内國官憲ノ管掌事項ヲ統監ノ職權ニ屬セシムル件 勅 一六七	○在外公館職員定員令第一條中改正 勅 一六八	○在外公館費用條例第二十五條追加 勅 一六九	○外國在勤警部巡査任用及支給規則第十一條追加 勅 一七〇	○屠畜取締ニ關スル職員ノ件 勅 一七一	○屠畜取締ノ費用負擔及検査手續料ニ關スル件 勅 一七二	○製鐵所官制第二條中改正 勅 一七三	○明治二十六年勅令第七十四號(取引所ノ資本金營業保證金株式手數料積立金及買取引ノ方法ニ關スル規程並ニ仲買人免許料金額)中第七條ノ二刪除 勅 一七四	○陸軍大學校條例中改正追加 勅 一七五	○統監府鐵道管理官制 勅 一七六	○統監府鐵道管理局職員官等給與令 勅 一七七	○統監府鐵道管理局職員特別任用令 勅 一七八	○統監府鐵道管理局職員官等ノ初級及陞級ニ關スル件 勅 一七九	○統監府鐵道管理局職員使用ノ件 勅 一八〇	○宅地組換ニ關スル件 勅 一八一	○明治三十七年律令第八號(臺灣銀行發給行ニ關スル件)廢止 律 一八二	○臺灣汽船職員懲戒規則第一條中追加 律 一八三	○臺灣形票ニ關スル件 律 一八四	○統監府及其所屬官署ノ執務時間 勅 一八五	○金銀木杯金圓賜與手續第二條中刪除 勅 一八六	○韓國ニ於テ褒賞條例取扱手續及金銀木杯金圓賜與手續ニ依リ行フヘキ統監ノ職務 勅 一八七	○外務省記生試驗規則中改正 勅 一八八	○徵兵服役規則中改正 勅 一八九	○明治三十年省令第二十八號(登記印紙ヲ以テ納ムヘキ手數料等 勅 一九〇
---	--	----------------------------------	-----------------------------	-----------------------------------	---------------------------	--------------------------------	--------------------	-------------------------	--------------------------	--	---------------------------	---------------------------	---------------------------------	------------------------	--------------------------------	-----------------------	--	------------------------	---------------------	---------------------------	---------------------------	-----------------------------------	--------------------------	---------------------	---------------------------------------	----------------------------	---------------------	--------------------------	----------------------------	--	------------------------	---------------------	--

○種目ノ件)中改正追加 勅 一九一	○牛乳營業取締規則第二十條追加 勅 一九二	○有害性著色料取締規則第十條追加 勅 一九三	○清涼飲料水營業取締規則第十四條追加 勅 一九四	○水煙營業取締規則第十條追加 勅 一九五	○飲食物用器具取締規則第十一條追加 勅 一九六	○人工甘味質取締規則第八條追加 勅 一九七	○飲食物防偽取締規則第七條追加 勅 一九八	○北海道舊士八保護法施行規則 勅 一九九	○三條中刪除 勅 二〇〇	○神社寺院佛堂境内地使用取締規則第四條刪除 勅 二〇一	○屠場法施行規則 勅 二〇二	○屠場ノ構造設備標準 勅 二〇三	○明治三十九年勅令第九十六號(府縣社ニ關スル件)施行期日 勅 二〇四	○府縣社ニ關スル件)施行期日 勅 二〇五	○供進ニ關スル件)施行期日 勅 二〇六	○府縣社雜社ニ供進スヘキ神饌料金額 勅 二〇七	○北海道及市制町村制ヲ施行セザル地方ニ於ケル府縣社雜社ノ神饌料金額ニ關スル件 勅 二〇八	○臨時事件ニ關スル一時賜金ニ充ツルタメ隨時公債證書發行ノ件 勅 二〇九	○明治三十五年省令第十號(不動產ノ登記ノ嘴此ニ就キ官吏指 勅 二一〇
----------------------	--------------------------	---------------------------	-----------------------------	-------------------------	----------------------------	--------------------------	--------------------------	-------------------------	-----------------	--------------------------------	-------------------	---------------------	---------------------------------------	-------------------------	------------------------	----------------------------	---	--	---------------------------------------

○臺灣事業公債換換ノ際ニ於ケル利札交付方ヲ定メ明治三十六年省令第十七號(臺灣事業公債ノ變換請求方)ヲ廢ス 大、令 二八	○國務局出張所名稱、位置及管轄區域中改正 大、令 二九	○外國製造刻煙草、喫煙草及咀嚼煙草ニ關スル件 大、令 三〇	○帝國鐵道及同用品資金會計規則ニ據リ同會計ニ要スル諸書類帳簿等ノ格式 大、令 三一	○韓國ニ於テ帝國ノ經營スル鐵道ノ會計ニ要スル諸書類帳簿等ノ格式地帳方 大、令 三二	○徵兵事務條例施行細則中改正追加 陸、令 三五	○陸軍官憲ニ於テ施行スル馬匹檢査本年ニ限リ停止 陸、令 三六	○明治三十七八年戰役ニ關シ賜ルヘキ行賞賜金ニ付キ海軍准士官以上候補生及文官等ニ交付スヘキ官衛ノ件 海、令 三九	○島嶼在勤者月手當給與細則第一條中追加 司、令 四〇	○橫濱地方裁判所管内管轄地登記所管轄區域表中追加 司、令 四一	○佐賀地方裁判所管内伊萬里裁判所刑部事務ヲ取扱フ 司、令 四二	○札幌地方裁判所管轄地登記所管轄區域表中改正 司、令 四三	○岡山地方裁判所管内商業登記事 司、令 四四	○務取接續ノ件 司、令 四五	○京都地方裁判所管内舞鶴區裁判所志願出張所改稱 司、令 四六	○明治三十六年省令第八號(典獄俸給令第二條ニ依リ監獄指定)中改正 司、令 四七	○熊本高等工業學校規程 文、令 四八	○京都帝國大學文科大學開設 文、令 四九	○京師傳染病預防及消毒法中改正 文、令 五〇	○耕地理及土地改良獎勵規則 文、令 五一	○電話規則制定電話交換規則外六件廢止 文、令 五二	○外國新聞電報規則第六條中改正 選、令 五三	○郵便規則第二十八條中改正 選、令 五四	○郵便振替貯金規則第二十五條ノ二、三追加 選、令 五五	○郵便振替貯金規則中改正追加 選、令 五六	○特設電話規則中改正 選、令 五七	○帝國軍用通信所發電報料金徵收方ヲ定メ明治三十七年省令第三十六號(同件)ヲ廢ス 選、令 五八	○船隻法ニ依リ管海官廳ノ事務ヲ行ハシムヘキ市町村戶長及之ニ準スヘキ者指定)中追加 選、令 五九	○帝國鐵道官署現金受拂規則 選、令 六〇	○七月 選、令 六一	○北海道一教町村制第九十二條中改正 勅 六二	○北海道上級町村制第四十八條中改正 勅 六三	○統監府及所屬官署ノ民事訴訟ニ關シ國ヲ代表スルノ件 勅 六四	○臺灣總督府鐵道部官制第二條中改正 勅 六五	○文部省直轄諸學校職員定員令中改正 勅 六六	○神宮司廳職員ト神部警備員トノ間ノ轉任ニ關スル件 勅 六七	○明治二十三年勅令第九號(郡區長任用ノ件)第二條刪除 勅 六八	○明治三十三年勅令第二十八號(府縣出納吏及郡出納吏ノ身元保證並賠償責任ニ關スル件)中追加 勅 六九	○明治三十三年勅令第二百二十三號(市町村行政ニ關シ主務大臣許可ノ職權ヲ府縣知事ニ委任ノ件)中改正追加 勅 七〇	○沖繩縣國有林野特別處分ニ關スル件 勅 七一	○統監府鐵道管理局ニ臨時鐵道建設部ヲ置クノ件 勅 七二	○地方高等官俸給令中第二條改正 勅 七三	○北海道地方費ノ吏員ニ關スル件 勅 七四	○日英通商航海條約及追加條約ノ規定ヲ日本帝國及英領加奈陀間ノ條約、通商及航海ニ適用スルコトニ關スル條約 勅 七五	○臺灣輸出稅出港稅規則第二條中刪除 勅 七六	○明治二十九年法律第六十三號 勅 七七
--	--------------------------------	----------------------------------	--	--	----------------------------	-----------------------------------	--	-------------------------------	------------------------------------	------------------------------------	----------------------------------	---------------------------	-------------------	-----------------------------------	--	-----------------------	-------------------------	---------------------------	-------------------------	------------------------------	---------------------------	-------------------------	--------------------------------	--------------------------	----------------------	---	--	-------------------------	---------------	---------------------------	---------------------------	-----------------------------------	---------------------------	---------------------------	----------------------------------	------------------------------------	--	--	---------------------------	--------------------------------	-------------------------	-------------------------	---	---------------------------	------------------------

Table of legislative acts for Meiji 39, including items like '三條ニ依リ土地強租ニ清國人ヲ業主名義トスル場合ノ處分ニ關スル件' and '關東都府警務官ノ任用及官等ニ關スル件'. Includes columns for act number, date, and department.

Table of legislative acts for Meiji 39, including items like '關スル件' and '關東都府警務官ノ任用及官等ニ關スル件'. Includes columns for act number, date, and department.

Table with 4 columns: Description of laws and regulations (e.g., 旅順海軍監獄條例, 國有林野管理規則), Date (e.g., 二月五號), Issue Type (e.g., 勅), and Page Number (e.g., 二五二).

Table with 4 columns: Description of laws and regulations (e.g., 長ノ俸給支給ニ關スル件, 私立醫學專門學校指定規則), Date (e.g., 二月二十二號), Issue Type (e.g., 勅), and Page Number (e.g., 二六九).

○出所及煙草製造所分工場位置 大、令 四八	○滿洲、韓國、樺太ニ旅行シル軍人 陸、令 一二	○本年ニ限リ近衛、海軍入營兵集 合地中神戸ヲ京部トス 陸、令 一三	○明治三十四年第十一號(師範學 校及小學校ヲ除ク外學校ノ名稱 ニ何々立ノ文字ヲ冠セシムル件) 中改正 文、令 一人	○取引所法施行規則第二十條中追 加 農、令 三〇	○國有林野法施行規則中改正追加 農、令 三一	○漁業組合規則中改正追加 農、令 三二	○遊船規則中改正 農、令 三三	○亞米利加合衆國船舶ノ検査ニ關 スル件 農、令 三九	○明治三十六年省令第十九號(鐵 道作業局ノ印刷物帳表類供給競 爭者資格ノ件)ハ、黨分鐵道作業 局各出張所執行ノ入札ニハ適用 セス 農、令 四九	○年賀特別郵便規則 農、令 五一	○十二月 農、令 五〇	○清韓在勤文官加俸 農、令 三〇六	○在外公館費用條例中改正 農、令 三〇七	○稅務官制別表中改正 農、令 三〇八	○外國在勤警務巡查在任支給規則 中改正追加 農、令 三九〇	○海軍遊兵生徒條例中改正 農、令 三九〇	○海軍遊船工練習所條例廢止 農、令 三一〇
○海軍給與令中改正追加 農、令 三二二	○國府縣府畜検査技師技手ノ休職 ニ關スル件 農、令 三二三	○關稅定額法ニ依リ肥料ノ原料輸 入稅拂戻ニ關スル件中改正 農、令 三二四	○關東都府府巡查署守ノ任用及給 與ニ關スル件第二條改正 農、令 三二五	○種禽及種卵ノ拂下代金納付ニ關 スル件 農、令 三二六	○種豚種付料ニ關スル件 農、令 三二七	○臺灣、樺太、韓國、清國等ニ在ル 者ノ徵兵身體検査ニ關スル件制 定明治二十六年勅令第百五十二 號(臺灣居住者及韓國在留者ノ 徵兵身體検査ニ關スル件)廢止 農、令 三二八	○海軍局官制中改正 農、令 三二九	○航路標識管理官制中追加 農、令 三三〇	○高等官官等俸給令中改正追加 農、令 三三一	○兼任海員判列所高等官ノ官等ニ 關スル件 農、令 三三二	○海軍局事務官特別任用令制定明 治三十二年勅令第百六十九號 (海軍局長任用ノ件)廢止 農、令 三三三	○海軍獎勵規程 農、令 三三三	○羅馬關稅目付トスル法人ノ設 立及監督ニ關スル件 農、令 三三〇	○在外公館職員休職規程 農、令 三三〇	○外國在勤警務巡查在任及支給規 則施行規則第三條中改正 農、令 三三六	○海軍遊船ノ品目制定明治二十五 年省令第二號(同件)廢止 農、令 三三六	

○舊鐵道會社債務整理公債發行規 程 內、令 四九	○東京外十二標草收納所管內明治 四十年標草耕作種類廢止 內、令 五〇	○京釜鐵道買收法ニ依リ政府ノ承 繼シタル京釜鐵道株式會社ノ 社債ニ關スル規程中追加 內、令 五一	○陸軍傳染病預防規則制定陸軍部 內傳染病預防規則廢止 陸、令 一四	○明治三十八年省令第三號(陸軍 軍人軍屬旅費前金渡ノ件)第三 號中追加 陸、令 一五	○明治三十九年勅令第三百十八號 ニ依リ徵兵身體検査ニ關スル規 程 陸、令 一六	○海軍遊兵生徒規則中改正 海、令 一八	○圖書館ニ關スル規程 文、令 一九	○取引所ニ關スル賣買取引ノ證明 ニ關スル件 農、令 三三	○明治三十五年省令第十六號(商 業會議所職員選舉權ニ關スル件) 中改正 農、令 三四	○明治三十七年省令第七號(非常 特別稅法ニ依リ納付スル稅額ハ 商業會議所職員選舉權ニ關スル 納稅額ニ算入セサル件)廢止 農、令 三五	○出納員現金取扱規則中改正追加 農、令 五二	○郵便貯蓄貯金規則第五條中改正 農、令 五三	○在外國郵便局職員手續給與細則 第一號表中追加 農、令 五四	○外國小包郵便規則中追加 農、令 五五						
○郵便切手帖二種發行 農、令 五六	○郵便切手類檢則中改正追加 農、令 五七	○濟南老鐵山外三箇所燈臺在勤官 吏加俸支給額 農、令 五八	○火藥類鐵道運送規程第十條中追加 農、令 五九	○私設鐵道法施行規則中改正 農、令 六〇	○新聞電報規則 農、令 六一	○統監府鐵道管理局運輸營業規程 統、令 四九	○大貨物資金表 統、令 五〇	○手小荷物資金表 統、令 五一	○統監府及理事廳巡查ノ在勤手當 ニ關スル件 統、令 五二	○在外指定學校職員俸給額規則制 定從前ノ同規則廢止 統、令 五三	○在外、定學校職員手當及宿舍ニ 關スル件 統、令 五四	○統監府鐵道管理局運輸營業規程 ニ依リ徵收スル増資金額 統、令 五五	○理事廳支廳ノ名稱、位置及區域 中追加 統、令 五五	○臺灣土地登記規則施行規則第六 條ノ二追加 農、令 七四	○明治三十七年府令第八十五號(電 話料ノ件)中追加 農、令 七六	○明治三十七年府令第八十五號(電 話料ノ件)中追加 農、令 七六	○臺灣形票施行規則中改正 農、令 七七	○年賀電報規則 農、令 七八	○明治三十七年府令第八十五號(電 話料ノ件)中追加 農、令 七九	○鹽務統計ニ關シ製規程 農、令 四七
○鹽務統計帳簿本提出期限表 大、訓 四八	○明治三十九年度標草專賣局作業 議入議出科目表中追加 大、訓 四九	○森林主事救濟規則制定林務講習 規則廢止 農、訓 三七	○明治三十九年度議入議出及森林 資金議入議出科目表中追加 農、訓 三八	○明治三十九年度議入議出及森林 資金議入議出科目表中追加 農、訓 三九	○製材職工定規規則第四十九條中 追加 農、訓 四〇	○國有林事業定額規程制定國有 林事業定額規程廢止及森林事 業及收支預算規程廢止 農、訓 四一	○明治四十一年度以降議入議出書 及議出概算書提出日期 農、訓 四二	○蠶絲業ノ改善ニ關シ產業組合設 立獎勵ノ件 農、訓 四三	○船舶検査手續中改正追加 農、訓 四三	○陸軍、海軍預備ニ關スル清潔法 及消毒方法 農、訓 四三	○明治四十年陸軍大學校學生入學 人員試驗科目 陸、達 七九	○陸軍服裝規則制定明治三十四年 陸達第五十九號(同規則)廢止 陸、達 八〇	○樺太守備步兵大隊ノ下士卒三付 與ヘキ射擊徽章員數 陸、達 八一	○雇員備入給料支給規則第一條中 改正 陸、達 八二	○明治四十年陸軍大學校學生候補 者選拔方法 陸、達 八三					

明治四十年

○一月	○明治三十九年勅令第二十四號(官國幣社經費ニ關スル件)施行期日	勅、一	
	○海軍機關學校條例第十五條中改正	勅、二	
	○滿洲國軍大駐劄陸軍部隊給與令中改正追加	勅、三	
	○陸軍將校乘馬令制定陸軍乘馬飼養條例廢止	勅、四	
	○軍事警察賞與ノ件	勅、五	
	○牝馬臨時貸下規程中改正追加	閣、一	
	○官國幣社會計規則改正明治十年乙第四十六號達(官國幣社需用用品中官費社費區分)同乙第四十七號達(官國幣社官幣箇所ヲ定ムル件)	同乙第五十七號(官國幣社非常豫備金方法及社入金遺拂定期)同三十六年訓令第九號本號ト同件廢止	內、令、一
	○政府ノ水櫃シタル舊山陽鐵道株式會社社債ニ關スル規程	大、令、一	
	○興業實法施行細則第十一條改正追加	大、令、二	
	○明治三十六年省令第二十四號(樺廳事務局出張所名稱位置)中加除	大、令、三	
	○岡山地方裁判所管内新見區裁判所管轄地登記管轄區域表中改正追加	司、令、一	
	○橫濱地方裁判所管内橫濱區裁判所管轄地登記管轄區域表中改正追加	司、令、二	
	○橫濱地方裁判所管内商業登記事務取扱所ノ件	司、令、三	
	○岡山地方裁判所管内岡山區裁判所管轄地登記管轄區域表中改正追加	司、令、四	
	○和歌山地方裁判所管内和歌山區裁判所管轄地登記管轄區域表中改正追加	司、令、五	
	○熊本高等工學校規程第三條中改正	文、令、一	
	○實業學校卒業生ノ研究補習ニ關スル規程制定工業學校規程外三規程中加除	文、令、二	
	○郵便貯金規則中改正追加	遞、令、一	
○二月	○皇室典範增補	二月十一日	
	○皇族會議令	島、令、一	
	○明治二十九年法律第十三號(公立學校職員退職料ニ關スル件)中追加	法、一	
	○在外指定學校職員退職料及遺族扶助料法第六條中改正	法、二	
	○豫算外國庫ノ負擔トナルヘキ契約ヲ爲スニ要スル件	二月廿一日	
	○公式令制定公文式廢止	勅、六	
	○內閣官制中改正追加	勅、七	
	○陸海軍ノ工事製造其他海軍港務ノ現業ニ從事スル判任官及雇員ニ勤勉手當ヲ給スルノ件	勅、八	
	○理事職員定員令中改正	勅、九	
	○在外公前費用條例別表中改正加除	勅、一〇	
	○韓國及關東ニ於テ適用スル法律命令ノ施行時期ニ關スル件制定明治三十九年勅令第六十一號(韓國ニ於テ適用スル法律命令ノ施行期限廢止ニ關スル件)廢止	勅、一一	
	○明治二十九年勅令第二百九十二號(法律命令ノ發給ニ於ケル施行期	勅、一二	
	○限ニ關スル件)中但書追加	勅、一二	
	○滿洲國軍大駐劄陸軍部隊給與令第十一條中追加	勅、一三	
	○國債規則第十五條但書ノ規定ニ依ル新證券請求方	大、令、四	
	○明治三十四年省令第二十五號(保稅倉庫法ニ依ル通路ノ件)中追加	大、令、五	
	○徵兵検査規則第三條中追加	陸、令、一	
	○徵兵事務條例施行規則中改正加除	陸、令、二	
	○東京外國語學校修業年限、學科、學科目、及其ノ程度並研究、選科生、專修科及速成科ニ關スル規程第三條中改正	文、令、四	
	○請願電符規則制定町村ノ請願ニ依ル電符施設ニ關スル施行細則廢止	遞、令、二	
○三月	○北海道地方費第四條中追加	法、三	
	○臺灣官設鐵道用品資金會計法第九條追加	法、四	
	○官署ニ於テ印刷局製造ノ物件買入ニ關スル件	法、五	
	○貨物法中改正	法、六	
	○郵便法中改正追加	法、七	
	○東京府北多摩郡埼玉縣北足立郡境界變更ノ件	法、八	
	○事業公債條例第一條中改正	法、九	
	○鐵道敷設法中追加	法、一〇	
	○刑豫防ニ關スル件	法、一一	
	○標準實法中改正	法、一二	

○裁判所管轄區域變更ニ關スル件	法、一三
○月籍法中改正	法、一四
○韓國鐵道ノ收益勘定缺損補充ニ關スル件	法、一五
○干住製鐵所搬運運轉資本增加ニ關スル件	法、一六
○關東都府特別會計法	法、一七
○樺太廳特別會計法	法、一八
○帝國大學特別會計法	法、一九
○保稅倉庫法中改正加除	法、二〇
○樺太ニ於ケル租稅ニ關スル件	法、二一
○明治三十九年度一般會計所屬ノ經費ヲ各帝國大學特別會計ニ繰越ス場合ニ於ケル剩餘金繰入ニ關スル件	法、二二
○學校及圖書館特別會計法制定官立學校及圖書館會計法廢止	法、二三
○韓國森林特別會計法	法、二四
○樺太ニ施行スヘキ法令ニ關スル件	法、二五
○輸入原料砂糖稅法中改正	法、二六
○印紙稅法中改正加除	法、二七
○樺太地方裁判所管内二區裁判所設置ニ關スル件	法、二八
○關稅定率法輸入稅表中改正	法、二九
○臺灣ニ於ケル特別ノ輸入稅ニ關スル件	法、三〇
○國庫出納上一總未滿ノ端數計算ニ關スル件	法、三一
○裁判所管轄區域變更ニ關スル件	法、三二
○豫算外國庫ノ負擔トナルヘキ契約ヲ爲スニ要スル件	三月十六日
○豫算外國庫ノ負擔トナルヘキ契約ヲ爲スニ要スル件	三月十九日
○統監府及理事廳官制中改正追加	勅、一五
○統監府及理事廳高等官官令第一條中改正	勅、一六
○統監府及理事廳職員給與令第二條中追加	勅、一七
○統監府外務總長ノ任用ニ關スル件	勅、一八
○統監府財政監查廳官制	勅、一九
○明治三十九年勅令第五十號(韓國政府ニ聘用セラルル者ニ關スル件)中加除	勅、二〇
○統監府財政監查廳職員官等給與令	勅、二一
○明治三十九年勅令第四十二號(南滿洲鐵道株式會社ニ關スル件)中改正追加	勅、二二
○英國倫敦及佛國巴里ニ於テ募集スル公債ニ關スル件	勅、二三
○關東都府ニ於ケル技術技手増置並職員任用ノ件	勅、二四
○明治三十二年勅令第三百八十三號(關稅法ニ依ル通路ノ件)中追加	勅、二五
○帝國鐵道總局制定鐵道作業局官制廢止	勅、二六
○高等官官等俸給令中改正加除	勅、二七
○帝國鐵道總局技師俸給ノ件	勅、二八
○帝國鐵道總局職員特別任用令	勅、二九
○帝國鐵道總局職員官等ノ初敘及陞敘ニ關スル件	勅、三〇
○韓國ニ於ケル銀行業ニ關スル件	勅、三一
○明治三十九年勅令第四百十四號	勅、三一
○樺太廳官制	勅、三二
○樺太廳醫院官制	勅、三三
○樺太廳郵便電信局官制	勅、三四
○樺太廳職官官等給與令	勅、三五
○樺太ニ在劄スル文官加ノ俸ニ關スル件	勅、三六
○樺太廳職員特別任用令	勅、三七
○國軍監獄官制第十條中改正	勅、三八
○明治三十五年勅令第八十五號(師團法官部及臺灣陸軍法官部ニ陸軍警手ヲ附クノ件)中改正	勅、三九
○關東都府所在地及韓國駐劄軍司令部所在地ニ設置スル陸軍監獄ノ管理ニ關スル件	勅、四〇
○監獄官制第三條中改正	勅、四一
○樺太在劄監獄職員ノ手當ニ關スル件	勅、四二
○統監府及所屬官署職員服制中改正	勅、四三
○沖繩縣間切京北東京府伊豆七島及小笠原島ニ於ケル名稱及區域ノ變更ニ關スル件	勅、四四
○沖繩縣及島嶼町村制	勅、四五
○明治三十七年勅令第六十四號(煙草買法ノ施行ニ關シ間接國稅則者處分施行規則ヲ準用シ及收稅官並又ハ稅務署長ニ屬スル職務ヲ行フヘキ官吏指定ノ件)中改正	勅、四六
○關東州地方費令	勅、四七
○關東州小學校官制	勅、四八
○關東州公學堂官制	勅、四九
○關東州學校職員任用ニ關スル件	勅、五〇

○日本勸業銀行法中改正追加	法、三七	○海軍工機學校條例制定海軍機關術練習所條例廢止	勅、一三七
○農工銀行法第七條ノ改正	法、三八	○海軍經理學校條例制定海軍主計官練習所條例廢止	勅、一三八
○北海海拓殖銀行法第八條中改正	法、三九	○海軍給與令中改正	勅、一三九
○明治三十四年法律第二十七號(水害地方田地租免除ニ關スル件)中追加	法、四〇	○關山州在勤者海軍給與令第十條ノ追加	勅、一四〇
○鑛業法中追加	法、四一	○海軍服制中改正追加	勅、一四一
○種牡牛検査法	法、四二	○明治三十九年勅令第五十號(遼洋漁業獎勵ニ關スル職官設置ノ件)中改正	勅、一四二
○森林法改正	法、四三	○製鐵所官制第二條中改正	勅、一四三
○韓國ニ在勤スル居留民團立在外指定學校職員ノ退職料及遺族扶助料ニ關スル件	法、四四	○鐵山監督官制第二條中改正	勅、一四四
○刑罰改正	法、四五	○糖業改良事務局官制中改正	勅、一四五
○文官懲戒令中追加	勅、一〇七	○花菱検査所官制第二條中改正	勅、一四六
○警察官及消防官服制中改正追加	勅、一〇八	○水産講習所官制第二條中改正	勅、一四七
○水害臨時特別定額貸渡及交付金下付規則中改正追加	勅、一〇九	○統監府通信官職官制給與令第二條中改正	勅、一四八
○稅關官制第四條中改正	勅、一一〇	○統監府及所屬官署職員宿舍料ノ件	勅、一四九
○臨時國債整理局官制第二條中改正	勅、一一一	○宿舍料前金渡ノ件	勅、一五〇
○統監府及所屬官署職員使用ノ件	勅、一一二	○北海海拓殖官制中改正追加	勅、一五一
○關東都府府警察官與ニ關スル件	勅、一一三	○帝國圖書館官制第二條中改正	勅、一五二
○明治三十九年勅令第二百三十五號(公債事務處理ノタメ大藏省及臨時國債整理局高等官ノ中一名ヲ歐米ニ駐在セシムルノ件)中追加	勅、一一四	○明治二十六年勅令第九十三號(東京帝國大學講堂ノ件)中改正追加	勅、一五三
○製鐵所所屬船舶乘組員ニ食料及航海日當ヲ支給スルノ件	勅、一一五	○統監府巡查駐在所費渡切ニ關スル件	勅、一五四
○臨時特命全權大使又ハ特命全權公使ヲ選クノ件	勅、一一六	○明治三十九年勅令第五十一號(定員外ト爲リタル陸軍現役將校同和當官ノ乘馬飼養ノ給與ニ關スル件)中改正追加	勅、一五五
○海軍總督府鐵道部官制第二條中改正	勅、一一七		

○鹿鹿鹿鹿鹿法ヲ樺太ニ施行スルノ件	勅、一五六	○陸地測量部修技所生徒募集規則中改正	大、一八
○樺太海狗島ニ於ケル鹿鹿及鹿鹿鹿獵獲禁止ノ件	勅、一五七	○明治三十五年省令第四號(不動産登記規則官定指定ノ件)中改正追加	陸、令、七
○大藏省臨時建築部官制第二條中改正	勅、一五八	○海軍軍備員條例施行細則第八條ノ追加	陸、令、七
○明治三十九年勅令第二百六十六號(關稅定率法ニ依リ肥料ノ原料輸入稅拂戻ニ關スル件)中改正追加	勅、一五九	○長崎地方裁判所管内平戶區裁判所志々伎出張所移轉改稱	司、令、一〇
○内閣所屬職員官制第一條中改正	勅、一六〇	○登記管轄區域表中追加	司、令、一一
○海軍總督府郵便局官制制定ニ關シ海軍總督府郵便局官制廢止	勅、一六一	○鳥取地方裁判所管内商業登記取扱處ノ件	司、令、一二
○海軍總督府通信手帳給付ノ件	勅、一六二	○東京高等工業學校規程附則中刪除	文、令、八
○海軍總督府通信及通信手帳特別任用令	勅、一六三	○名古屋高等工業學校規程第三條改正	文、令、九
○大藏省臨時鐵道部ノ現業ニ從事スル判任官及雇員ニ勤勉手当ヲ給スルノ件	勅、一六四	○官立醫學專門學校規程	文、令、一〇
○輸送鐵道運費受取金差額ニ關スル件	勅、一六五	○中央氣象臺附屬測候所職員及在勤手帳給與規則制定中央氣象臺附屬測候所職員手帳給與規則及中央氣象臺臨時測候所手帳給與規則ニ關スル件廢止	文、令、一一
○居留民團法施行規則	外、令、二	○師範學校規程制定尋常師範學校附屬小學校規程外九件廢止	文、令、一二
○樺太ニ於テ免許ヲ受ケヘキ漁業ノ種類	內、令、五	○教員檢定ニ關スル規程中改正追加	文、令、一三
○官國幣社會計規則第五條改正	內、令、六	○櫻井豫防費國庫補助規則	農、令、六
○藥品營業並藥品取扱規則ニ依リ藥品指定	內、令、七	○明治四十年年度桑園增植獎勵費交付規則	農、令、七
○神宮寺院佛堂境内地使用取締規則	內、令、八	○明治三十九年農商省令第十七號(採掘ノ出願ニ關シ嶺山監督署長	農、令、八
○明治四十年煙草耕作種類別中更	內、令、八		

○ 巡査守及女監取締ノ退廢料及遺族扶助料ニ關スル件	法、四九	○ 高等官官等俸給令中加除	勅、一八二
○ 標草其買法追加	法、五〇	○ 陸軍所屬特別文官俸給令中改正加除	勅、一八三
○ 内務省官制中改正追加	勅、一六六	○ 文武列任官等級表改正追加	勅、一八四
○ 臺灣總督府官制第十九條中改正	勅、一六七	○ 鐵道國有法ニ依リ交付スル金額概算ニ關スル件	勅、一八五
○ 臺灣總督府地方官制第三條中改正	勅、一六八	○ 官役職工人夫扶助令制定官役人夫死傷手當規則廢止	勅、一八六
○ 臺灣總督府稅關官制中改正	勅、一六九	○ 明治三十九年勅令第六十八號(京都帝國大學講堂ノ件)中改正追加	勅、一八七
○ 生絲検査所官制改正生絲検査所臨時商議員規程廢止	勅、一七〇	○ 明治四十年法律第四十八號ヲ適用セサル官吏ニ關スル件	勅、一八八
○ 工業試験所官制第二條中追加	勅、一七一	○ 明治四十年法律第四十九號ヲ適用セサル官吏ニ關スル件	勅、一八九
○ 樺太廳ニ鐵道書記ヲ置クノ件	勅、一七二	○ 巡査、看守退廢料及遺族扶助料法施行令第二條中追加	勅、一九〇
○ 樺太ニ於テ鐵道ニ從事スル官制特別任用ノ件	勅、一七三	○ 明治三十九年勅令第六十號(沖繩縣抽出處分調査ニ關スル臨時職員設置)中改正	勅、一九一
○ 日本博覽會書記特別任用ニ關スル件	勅、一七四	○ 臺灣總督府職員加俸支給規則第二條改正	勅、一九二
○ 臺灣總督府鐵道職員限制制定明治三十三年勅令第三百五十二號(臺灣總督府文官中鐵道停車場驛長同助役及車掌服制)廢止	勅、一七五	○ 北海道地方費令中改正	勅、一九三
○ 臺灣總督府在外陸軍軍服人員死傷手当金給與規則中追加	勅、一七六	○ 帝國大學醫科大學教授又ハ日本赤十字社本社附屬病院ノ院長若ハ副院長ト爲リタル陸海軍現役衛生部將校相當官ニ關スル件	勅、一九四
○ 官吏待遇者ノ懲戒ニ關スル件制定神職懲戒令明治三十二年勅令第三百四十九號(公立學校職員ノ懲戒ニ關スル件)廢止	勅、一七七	○ 海軍病院條例中改正加除	勅、一九五
○ 明治十九年勅令第六十八號(陸軍及海軍諸學校ニ教官ヲ置クノ件)第二條改正	勅、一七八	○ 明治四十年法律第十五號ニ依ル補充金概算簿ノ件	勅、一九六
○ 海軍給與令表中改正加除	勅、一七九	○ 道警官官制第七條削除	勅、一九七
○ 明治四十年度歲出豫算中第一豫備金ヲ以テ補充シ得ヘキ費途ノ件	勅、一八〇		
○ 農商務省官制中改正削除	勅、一八一		

○ 臺灣總督府國語學校長及臺灣總督府中學校長特別任用令制定明治三十三年勅令第二百九十一號(臺灣總督府國語學校長任用ニ關スル件)廢止	勅、二二四	○ 海軍召集條例施行細則第五十三條中改正	海、令、五
○ 臨時文部省及帝國大學ニ技師技手ヲ置クノ件	勅、二二五	○ 臺灣總督府在外海軍雇員死傷手当金給與規則中追加	海、令、六
○ 明治三十年勅令第二號(市町村立小學校教員俸給ニ關スル件)中改正追加	勅、二二六	○ 明治三十八年省令第五號(沈没船舶買受ノ競争加入資格ノ件)及同第六號(沈没船舶引揚費競争加入資格ノ件)中追加	海、令、七
○ 市町村立小學校教育費補助セシムルニテ北海道地方費及府縣費支出ノ件	勅、二二七	○ 岡山地方裁判所管内五島區裁判所岡田出立所移轉改稱	海、令、八
○ 統計事務官特別任用ニ關スル件	勅、二二八	○ 市町村立小學校教員退廢料及遺族扶助料支給規則中改正削除	文、令、一四
○ 病院船ニ關スル條約	條約	○ 關東州小學校兒童及卒業者他ノ學校ニ入學轉學ニ關シ取扱方	文、令、一五
○ 華族懲戒委員互選規程	宮、令、二	○ 京都帝國大學法科大學ニ法律學科及政治學科ヲ置ク	文、令、一六
○ 華族令施行規程	宮、令、三	○ 醫術開業試驗規則中改正	文、令、一七
○ 治安警察法ニ依リ武器其他ノ物件携帯禁止ノ件	內、令、九	○ 府縣水産試驗場規程中改正追加	農、令、一〇
○ 明治三十四年省令第二十九號(衆議院議員選舉人名簿格式)中改正	內、令、一〇	○ 府縣水産講習所規程中追加	農、令、一一
○ 煙草專賣法施行細則第三十一條改正	大、令、一九	○ 選洋漁船検査規程中改正加除	農、令、一二
○ 明治三十七年省令第二十七號(煙草專賣局、葉煙草收納所、煙草製造所民事訴訟ニ付キ國ヲ代表スルノ件)中改正追加	大、令、二〇	○ 種畜種付規則制定種牛牧場種付規則廢止	農、令、一三
○ 明治三十九年省令第四十八號(煙草專賣局分工場、煙草收納所出張所、煙草製造所分工場名稱位置)中廢止	大、令、二一	○ 明治三十五年省令第四號(不動產登記ノ囑託ニ就キ官吏指定ノ件)改正	農、令、一四
		○ 選洋漁業獎勵法施行細則中改正加除	農、令、一五
		○ 新聞電報料金豫納及後納規則	選、令、二〇
		○ 勸業債券買取分郵規則	選、令、二一
		○ 貯蓄債券買取分郵規則廢止	選、令、二二

○熊本外二燔草收納所管内明治四十年燔草制作種類別... 大令、四〇
 ○明治四十年軍令第三號施行方... 陸、令、二二
 ○馬匹徵發事務細則附表改正... 陸、令、一三
 ○明治四十一年召集士官候補生、中央幼年學校預科生徒、地方幼年學校生徒及主計候補生志願者召集手續、陸、令、一四
 ○陸軍召集條例施行細則改正明治三十七年省令第十四號(臨時召集ニ關スル件)廢止... 陸、令、一五
 ○名古屋地方裁判所名古屋區裁判所熱田出張所所屬商業登記事務取扱... 陸、令、二七
 ○盛岡地方裁判所管内鑛井區裁判所水上出張所改稱... 陸、令、二八
 ○新潟外三地方裁判所管内區裁判所出張所設置並ニ登記管轄區域表中改正... 陸、令、二九
 ○樺太地方裁判所管内樺太島、コルサコフ、ニウラシミ、ロフカ區裁判所、ルサコフ出張所設置並ニ登記管轄區域表中追加... 陸、令、三〇
 ○實業學校附屬規程改正... 文、令、二七
 ○公立私立實業學校教員資格ニ關スル規程... 文、令、二八
 ○醫術試驗規則改正... 文、令、二九
 ○市町村立小學校教員住宅費補助ニ關スル規程... 文、令、三〇
 ○明治四十年省令第十四號(不動産登記ノ囑託ニ就キ官吏指定ノ件)改正... 農、令、一八

○報規則中改正... 遞、令、三九
 ○電信局所ノ電報取扱時間及其時間外電報取扱規則中改正... 遞、令、四〇
 ○選信省ニ無償引渡ノ府縣電話線ニ依リ通話ヲ爲ス者電話料半減ノ件... 遞、令、四一
 ○外國郵便規則制定前ノ同規則及外國小包郵便規則廢止... 遞、令、四二
 ○外國郵便爲替規則制定前ノ同規則及明治三十四年選信省令第二十號(郵便爲替匯票引換規則ヲ外國郵便爲替ニ準用ノ件)廢止... 遞、令、四三
 ○船舶通關規則... 遞、令、四四
 ○國際返信切手券ハ郵便局ニ於テ賣捌及引換ヲ爲ス... 遞、令、四五
 ○清韓小包郵便規則中改正... 遞、令、四六
 ○十月
 ○明治三十三年法律第五十二號(法人ニ於テ租稅及葉煙草專賣ニ關シ事犯アリタル場合ニ關スル件)ヲ施行... 勅、三二七
 ○旅行病人及行旅死亡人取扱法ヲ施行... 勅、三二八
 ○明治三十二年勅令第二百七十七號(行旅病人及行旅死亡人等ノ引取及費用辨償ニ關スル件)中改正... 勅、三二九
 ○統制府通信官官制中改正... 勅、三三〇
 ○明治三十三年勅令第二百二十三號(市町村行政ニ關シ主務大臣許可ノ囑託ヲ府縣知事ニ委任ノ件)中追加... 勅、三三一
 ○選兵條例中改正... 勅、三三二

○韓國ニ駐劄スル憲兵ニ關スル件... 勅、三三三
 ○帝國鐵道及同川品賣金會計規則中改正... 勅、三三四
 ○稅務署官制中改正... 勅、三三五
 ○理事廳看守長特別任用令... 勅、三三六
 ○滿洲國樺太駐劄陸軍部隊給與令中改正... 勅、三三七
 ○薩摩島及澎湖島駐劄陸軍部隊給與規則中改正... 勅、三三八
 ○水產講習所在外研究規程... 勅、三三九
 ○明治三十二年勅令第三百四十二號(開港及開港ニ於テ輸出スヘキ貨物ノ指定ニ關スル件)改正... 勅、三三〇
 ○明治三十二年勅令第三百六十九號(稅關支署名稱位置及管轄區域)中改正... 勅、三三一
 ○陸軍現役步兵兵科兵卒ノ離休ニ關スル件... 勅、三三二
 ○陸軍兵卒等級表改正... 軍、陸、五
 ○聯隊司令部條例改正... 軍、陸、六
 ○陸軍平時編制ノ改正ニ伴フ補職ノ件... 軍、陸、七
 ○工兵換典中廢止... 軍、陸、八
 ○鑛務教範... 軍、陸、九
 ○野外要務令改正... 軍、陸、一〇
 ○陸軍參謀及高等官補副官補職ノ件... 軍、陸、一一
 ○防備隊條例... 軍、海、一
 ○鎮守府條例中改正... 軍、海、二
 ○旅順鎮守府條例中改正... 軍、海、三
 ○漢海關稅規則中改正... 律、七
 ○本島人及清國人ニ民法中適用ニ關

○微兵旅費規則中改正... 內、令、二二
 ○明治四十年勅令第四十五號ヲ沖繩縣ニ施行... 內、令、二四
 ○沖繩縣及島嶼町村制ヲ沖繩縣ニ施行... 內、令、二五
 ○改選後府縣會ニ於テ議長選舉ニ方リ閉會中止ハ會議ノ決議ニ依ルヘキノ件... 內、令、二六
 ○書關四鐵道株式會社社債ニ關スル規程... 大、令、四一
 ○國稅徵收法施行細則中改正... 大、令、四二
 ○票價局收納所出張所名稱位置表中改正... 大、令、四三
 ○粗製樟腦、樟腦油蒸餾法施行細則中改正... 大、令、四四
 ○明治三十五年省令第十號(不動產ノ登記ノ囑託ニ就キ官吏指定ノ件)中改正... 大、令、四五
 ○原資局販賣所設置所名稱位置... 大、令、四六
 ○明治二十六年省令第三十二號(諸計算書仕拂命令領收證及附帳簿ノ格式)中改正... 大、令、四七
 ○在韓國兵卒現役滿期ノ者服役延期... 陸、令、一六
 ○憲兵隊管區施行ノ期日、憲兵隊配置、憲兵分隊管區改正及管轄區分表股定明治三十七年省令第四號(憲兵隊憲兵分隊管區)廢止... 陸、令、一七
 ○陸軍召集費支出規程中改正並國國民召集諸費支出規程廢止... 陸、令、一八
 ○陸軍旅費規則中改正... 陸、令、一九

○福岡地方裁判所管内甘木區裁判所刑事事務全部取扱... 司、令、三一
 ○金澤地方裁判所管内輪島區裁判所大谷出張所改稱... 司、令、三二
 ○名古屋地方裁判所管内區裁判所出張所所屬商業登記事務取扱... 司、令、三三
 ○金澤地方裁判所管内金澤小松兩區裁判所出張所同上... 司、令、三四
 ○福岡地方裁判所管内柳河小倉兩區裁判所同上... 司、令、三五
 ○熊本地方裁判所管内御船區裁判所隈庄出張所同上... 司、令、三六
 ○青森地方裁判所管内弘前區裁判所藤崎出張所同上... 司、令、三七
 ○教科用圖書檢定規則中改正... 文、令、三一
 ○漁業法施行規則中改正... 農、令、一九
 ○船舶檢査法施行規則中改正... 遞、令、四七
 ○勸業債券購買課外郵便規則中改正... 遞、令、四八
 ○電話規則中改正... 遞、令、四九
 ○十一月
 ○宮内省官制制定明治二十二年宮内省達第十號(同件)同二十三年同第十八號(侍從廳幹事設置並ニ官制)同三十七年同第三號(内苑局官制)及同三十九年同第十四號(内匠寮臨時職員設置)廢止... 皇、令、三
 ○內大臣府官制制定明治十八年太政官達第六十八號(內大臣並ニ宮中顧問官及內大臣府官制)及同二十三年宮内省達第二十三號(文事秘書官官制)廢止... 皇、令、四

○皇后宮職官制... 皇、令、四
 ○東宮職官制制定明治二十二年宮内省達第二十一號(同件)廢止... 皇、令、六
 ○皇族附屬職員官制制定明治二十三年宮内省達第一號(同件)廢止... 皇、令、七
 ○帝室會館管理官制... 皇、令、八
 ○御所官制制定明治三十年宮内省達第七號(同件)廢止... 皇、令、一〇
 ○帝室博物館官制制定明治三十三年宮内省達第三號(同件)廢止... 皇、令、一一
 ○帝室林野管理局臨時職員官制... 皇、令、一二
 ○宮内官任用令... 皇、令、一三
 ○宮内官分限令... 皇、令、一四
 ○宮内官懲戒令... 皇、令、一五
 ○宮内官懲戒令... 皇、令、一六
 ○開港港則中改正... 勅、三三三
 ○海軍高等武官准士官服役令中改正... 勅、三三四
 ○海軍工廠條例中改正... 勅、三三五
 ○海軍工廠條例中改正... 勅、三三六
 ○明治二十六年勅令第二百六十一號(政府ノ債務ニ對シテ押命令ヲ受クル場合ニ於ケル會計上ノ規程)中改正... 勅、三三七
 ○海軍給與令中改正... 勅、三三八
 ○明治三十七年勅令第七十九號(海軍特設船舶乘員ノ航海加俸ニ關スル件)中改正... 勅、三三九
 ○明治三十二年勅令第三百四十二號(開港及開港ニ於テ輸出スヘキ貨物ノ指定ニ關スル件)中改正... 勅、三四〇

○海軍輸出貨及出港稅規則中改正 律、九
 ○工用酒精稅規則中改正 律、一〇
 ○海軍輸出貨稅規則中改正 律、一一
 ○勸任待遇委任待遇官職員職制 官、令、五
 ○勸任待遇委任待遇外官職員職制 官、令、六
 ○帝室林野管理支屬職制 官、令、七
 ○帝室林野管理支屬職制制定明治十六年太政官達第四十一號(京都) 官、令、八
 ○大臣官房分限規程 外、令、九
 ○外國旅券規則中改正 外、令、七
 ○國庫規則中改正明治四十年省令第四號 大、令、四八
 ○四號規則第十五條但書ノ規定 大、令、四八
 ○依ル新設請方廢止 大、令、四九
 ○明治三十二年省令第十四號(稅關監視署設置)中追加 大、令、四九
 ○明治四十年ニ限リ海軍入營兵集合地中變更 陸、令、二〇
 ○廣島地方裁判所管内福山區裁判所川北出張所移轉改稱 司、令、三八
 ○佐賀地方裁判所管内佐賀區裁判所久池出張所移轉改稱 司、令、三九
 ○明治二十六年省令第十號(登記管轄區域中改正) 司、令、四〇
 ○不動產登記囑託官更指定 文、令、三二
 ○明治三十二年省令第三十四號(公立學校認定ニ關スル規程)中改正 文、令、三三
 ○私立醫學專門學校指定規則中改正 文、令、三七
 ○臺灣總督府中學校及臺灣總督府高等女學校生徒及卒業者ノ他ノ學校ニ入學轉學ニ關スル規程 文、令、三五
 ○年賀特別郵便規則中改正 遞、令、五〇
 ○十二月 遞、令、五〇
 ○國有林野產物ノ加工製作ニ關スル隨意契約ノ件 勅、三四一
 ○關東都督府ニ於ケル收入印紙ニ關スル件 勅、三四二
 ○陸軍給與令中改正 勅、三四三
 ○海軍服制中改正 勅、三四四
 ○明治三十九年勸令第二百三十一號(關東都督府巡查看守ノ任用及給與ニ關スル件)中改正 勅、三四五
 ○森林法施行期日 勅、三四六
 ○地方森林令規則改正 勅、三四七
 ○森林組合令 勅、三四八
 ○北海道保安林ニ關スル特例ノ件制定北海道保安林編入解除手續廢止 勅、三四九
 ○沖繩縣ニ保安林ニ關スル特例ノ件制定明治三十年勸令第四百四十四號(保安林ニ關スル規程ニ限リ森林法ヲ施行スヘキ島嶼指定ノ件)及沖繩縣其他勸令ヲ以テ指定スル島嶼ノ保安林編入解除ニ關スル手續廢止 勅、三五〇
 ○明治四十年勸令第二百八十四號中改正 勅、三五一
 ○藥品營業並藥品取扱規則ニ依ル命令 內、令、二七
 ○藥劑師、藥種商、製藥者藥局方ニ配賦セサル藥品、製劑ノ製造輸入發賣方 勅、一

○關東都督府官制中改正 勅、二
 ○關西都督府職員官等給與令中改正 勅、三
 ○關東都督府職員特別任用令中改正 勅、四
 ○在兩滿州帝國領事館附屬警察官ニ關スル件 勅、五
 ○豫備役後備役憲兵科下士上等兵補充ノ件 勅、六
 ○旅團司令部條例改正 軍、令、一
 ○對馬警備隊司令部條例改正 軍、令、二
 ○臺灣總督府陸軍部條例ヲ臺灣總督府陸軍部條例ニ改正 軍、令、三
 ○陸軍戶山學校條例改正 軍、令、四
 ○陸軍騎兵實施學校條例改正 軍、令、五
 ○陸軍野戰砲兵射擊學校條例改正 軍、令、六
 ○陸軍要塞砲兵射擊學校條例改正 軍、令、七
 ○陸軍士官學校條例改正 軍、令、八
 ○陸軍將校生徒試驗委員會條例改正 軍、令、九
 ○勸任待遇委任待遇特別任用待遇等外官職員職制 官、令、一
 ○造林地租免除申請方 大、令、一
 ○稅關所屬起重機使用料 大、令、二
 ○那賀局收納所管轄區域及那賀局收納所出張所管轄區域所分工場名簿位置中廢止 大、令、三
 ○陸軍旅費規則中改正 陸、令、一
 ○森林組合登記取換手續 陸、令、一
 ○森林組合登記簿ノ原本、抄本交付ノ請水等ニ關スル手續標準方 司、令、一
 ○教員免許ヲ有セサル者ヲ以テ教員ニ充テルコトヲ得ル規程中改正 文、令、一
 ○中學校令施行規則中改正 文、令、二
 ○臺灣總督府職員檢定試驗規則 農、令、一
 ○地方農事試驗場及地方農事講習所規程制定府縣農事試驗場規程府縣農事講習所規程及外一件廢止 農、令、二
 ○外國郵便規則中追加 遞、令、一
 ○出納員現金取扱規則中改正 遞、令、二
 ○砂糖消費稅法中改正 法、一
 ○府縣制中改正 法、二
 ○法律中府縣ノ負擔及國庫補助ニ關シ沖繩縣ニ付キ設ケタル特例廢止 法、三
 ○關稅定率法輸入稅表中改正 法、四
 ○日本大佛覽會出品外國貨物免稅ニ關スル件 法、五
 ○韓國ニ於ケル鐵道用品資金會計ニ關スル件 法、六
 ○豫算外國庫ノ負擔トナルヘキ契約ヲ廢止スル件 法、七
 ○警察官及消防官服制改正明治二十年勸令第二百二十二號(警察官及消防官服制)廢止 勅、七
 ○陸軍六週間現役兵條例改正 勅、八
 ○海軍豫備員條例中改正 勅、九
 ○陸軍工廠條例中改正 勅、一〇
 ○明治三十二年勸令第二百一號(公立學校職員退職料ノ施行ニ關スル件)中改正 勅、一三
 ○明治四十一年法律第四號(關稅定率法輸入稅表中改正)施行期日 勅、一四
 ○臺灣總督府職員特別任用令中改正 律、一
 ○臺灣總督府職員特別任用令中改正 律、二
 ○准列任待遇委任待遇等外官職員職制中改正 官、令、三
 ○宮中衛生令規程 官、令、三
 ○沖繩縣及島嶼町村制ノ施行 內、令、一
 ○官國警察社職俸給規則中改正 內、令、二
 ○明治四十一年煙草耕作種類別中改正 大、令、四
 ○明治二十六年省令第三十二號(儲蓄會社任命令領收帳及儲蓄簿格式)中改正 大、令、五
 ○那賀局製造所分工場名稱位置中廢止 大、令、六
 ○陸地測量部修技所生徒募集規則中改正 陸、令、二
 ○陸軍六週間現役兵條例施行細則中改正 陸、令、三
 ○明治三十九年省令第十六號(明治三十九年勸令第三百十八號ニ依ル徵兵身體檢査ニ關スル規程)中改正 陸、令、四
 ○橫濱地方裁判所管内管轄登記事務精區表中改正 司、令、三
 ○橫濱地方裁判所管内商業登記事務取扱 司、令、四
 ○小倉區裁判所所屬出張所管轄商業登記事務取扱 司、令、五
 ○山口高等商業學校規程中改正 文、令、三

○大阪高等工業學校規程中改正... 文、令、四
 ○郵便掛封皮角形及長形紙質改正... 遞、令、三
 ○在外國郵便局職員手當給與細則中改正... 遞、令、五
 ○五圓及拾圓郵便切手發行... 遞、令、四
 ○明治三十九年省令第四十三號(在滿州樺太郵便局所ト其以外ノ各郵便局所間ニ取組ム電信爲替料金ノ件)中改正... 遞、令、六
 ○郵便規則中改正... 遞、令、七
 ○在清國本邦郵便局所及郵便切手賣捌所ニ於テ賣捌切手ノ符號指定明治三十二年省令第四十八號同件廢止... 遞、令、八
 ○外國郵便爲替規則追加... 遞、令、九
 ○三月
 ○國有林野法中改正... 法、七
 ○間接國稅則者處分法中改正... 法、八
 ○學校及團非會館資金所屬土地賣却代金ノ一般會計ニ編入ルル件... 法、九
 ○裁判所構成法中改正... 法、一〇
 ○造幣局運轉經費資本増加及設備擴張ニ關スル件... 法、一一
 ○明治三十八年法律第十七號(樺太官署及製鐵所設置運轉資本補足ニ關スル件)中改正... 法、一二
 ○事業公債條例中改正... 法、一三
 ○陸軍軍服法中改正... 法、一四
 ○軍糧水質補充基金組入ニ關スル件... 法、一五
 ○鐵道敷設法中改正... 法、一六

○陸軍軍官集積費給支辦法ニ關スル件制定明治三十年法律第十三號(陸軍軍官集積費支出ニ關スル件)廢止... 法、一七
 ○酒造稅法中改正... 法、一八
 ○酒造及酒類含有飲料稅法中改正... 法、一九
 ○石油消費稅法... 法、二〇
 ○日本大博覽會ノ出品ニ對スル發明、意匠、實用新案及商標保護ニ關スル件... 法、二一
 ○神社財產ニ關スル件... 法、二二
 ○神戶縣及東京府小笠原島伊豆七島ニ於ケル酒造稅三關スル件... 法、二三
 ○沖繩縣酒類出產稅則中改正... 法、二四
 ○酒母、糖及麵粉稅法中改正... 法、二五
 ○煉乳原料稅法中改正... 法、二六
 ○鹽法制定條則廢止... 法、二七
 ○鹽法施行法制定附則其他刑罰法施行ノタメ公布ノ法廢止... 法、二八
 ○裁判所構成法中改正... 法、二九
 ○裁判所構成法施行條例中改正... 法、三〇
 ○裁判所管轄區域變更ニ關スル件... 法、三一
 ○同上... 法、三二
 ○關稅定率法輸入稅裝中改正... 法、三三
 ○樺太廳立小學校教員退職料及遺族扶助料ニ關スル件... 法、三四
 ○地租條例中改正... 法、三五
 ○地方稅制限ニ關スル件制定非常特別稅法中地租營業稅及所得稅ノ地方稅制限ニ關スル規定廢止... 法、三六
 ○地方稅制限ニ關スル規定廢止... 法、三七

○明治四十年法律第三十一號(國庫出納上一錢未満ノ端數計算ニ關スル件)中改正... 法、三八
 ○明治二十三年法律第二十七號(陸軍給與ニ關スル委任經理ノ件)中改正... 法、三九
 ○陸軍營繕費補充資金特別會計法ヲ爲スル件... 法、四〇

○明治四十年法律第三十一號(國庫出納上一錢未満ノ端數計算ニ關スル件)中改正... 三月十四日
 ○外交官及領事官大禮服用制制定... 勅、一五
 ○關東都督府警察官制服制中改正... 勅、一六
 ○軍馬補充條例中改正... 勅、一七
 ○陸軍兵隊條例中改正... 勅、一八
 ○砲兵工廠條例中改正... 勅、一九
 ○砲兵工廠條例中改正... 勅、二〇
 ○陸軍會計監督部條例中改正... 勅、二一
 ○陸軍衛生材料廠條例中改正... 勅、二二
 ○陸軍被服廠條例中改正... 勅、二三
 ○陸軍糧食廠條例中改正... 勅、二四
 ○衛戍病院條例中改正... 勅、二五
 ○陸軍經理部條例... 勅、二六
 ○陸軍經理部條例... 勅、二七
 ○陸軍法官制條例... 勅、二八
 ○陸軍經理學校條例中改正... 勅、二九
 ○陸軍軍醫學校、例中改正... 勅、三〇
 ○陸軍獸醫學校條例中改正... 勅、三一
 ○帝國大學總理委員會規則中改正... 勅、三二
 ○明治三十二年勅令第三百四十二號(開港及開港ニ於テ輸出スヘキ貨物ノ指定ニ關スル件)中改正... 勅、三三
 ○勅、三四

○明治三十九年省令第四十號(樺太官署及製鐵所設置運轉資本補足ニ關スル件)中改正... 勅、三五
 ○樺太廳立小學校教員退職料及遺族扶助料ニ關スル件... 勅、三六
 ○酒造稅法施行規則中改正... 勅、三六
 ○酒造及酒類含有飲料稅法施行規則中改正... 勅、三六
 ○石油消費稅法施行規則... 勅、三九
 ○間接國稅則者處分法施行規則中改正... 勅、四〇
 ○沖繩縣區制改正... 勅、四二
 ○滿州樺太總督府官制中改正... 勅、四三
 ○樺太ニ於ケル小學校ニ關スル件... 勅、四四
 ○陸軍軍服制中改正... 勅、四六
 ○陸軍軍服制中改正... 勅、四七
 ○稅關官制中改正... 勅、四八
 ○煉乳原料稅法施行規則... 勅、四九
 ○海軍兵隊條例中改正... 勅、五〇
 ○監獄官制中改正... 勅、五一
 ○明治三十七年勅令第二十一號(外交官領事官等臨時職員ノ件)廢止... 勅、五二
 ○臨時警備戶口調査部官制廢止... 勅、五三
 ○專賣局作樂會計規則中改正... 勅、五四
 ○明治三十九年勅令第六十號(沖繩縣抽山處分調査ニ關スル臨時職員設置)廢止... 勅、五五
 ○統監府製糖所制廢止... 勅、五六
 ○統監府鐵道管理局官制中改正... 勅、五七
 ○統監府鐵道管理局員使用ノ件... 勅、五八

○陸軍軍官集積費給支辦法ニ關スル件制定明治三十年法律第十三號(陸軍軍官集積費支出ニ關スル件)廢止... 勅、五九
 ○酒造稅法中改正... 勅、六〇
 ○酒造及酒類含有飲料稅法中改正... 勅、六一
 ○石油消費稅法... 勅、六二
 ○日本大博覽會ノ出品ニ對スル發明、意匠、實用新案及商標保護ニ關スル件... 勅、六三
 ○神社財產ニ關スル件... 勅、六四
 ○神戶縣及東京府小笠原島伊豆七島ニ於ケル酒造稅三關スル件... 勅、六五
 ○沖繩縣酒類出產稅則中改正... 勅、六六
 ○酒母、糖及麵粉稅法中改正... 勅、六七
 ○煉乳原料稅法中改正... 勅、六八
 ○鹽法制定條則廢止... 勅、六九
 ○鹽法施行法制定附則其他刑罰法施行ノタメ公布ノ法廢止... 勅、七〇
 ○裁判所構成法中改正... 勅、七一
 ○裁判所構成法施行條例中改正... 勅、七二
 ○裁判所管轄區域變更ニ關スル件... 勅、七三
 ○同上... 勅、七四
 ○關稅定率法輸入稅裝中改正... 勅、七五
 ○樺太廳立小學校教員退職料及遺族扶助料ニ關スル件... 勅、七六
 ○地租條例中改正... 勅、七七
 ○地方稅制限ニ關スル件制定非常特別稅法中地租營業稅及所得稅ノ地方稅制限ニ關スル規定廢止... 勅、七八
 ○地方稅制限ニ關スル規定廢止... 勅、七九

○明治四十年勅令第四十五號(依リ於ケル規定... 勅、八〇
 ○沖繩縣及島嶼町村制ノ施行ニ際シ取扱方... 勅、八一
 ○樺太ノ小學校ニ關スル件施行方... 勅、八二
 ○滿洲及其他ノ清國領土ニ於テ使用スル收入印紙ノ符號制定明治三十二年省令第四十九號(在清國及樺太本邦郵便局ニ於テ發下シヘキ收取方)中改正... 勅、八三

○帝國鐵道官制中改正... 勅、八四
 ○陸軍將校團條例... 勅、八五
 ○警備ノト限防組令規則... 勅、八六
 ○官設埠規則... 勅、八七
 ○治安警察法ニ依リ戒嚴其他ノ物件携帶禁止ノ件... 勅、八八
 ○明治四十年勅令第四十五號(依リ於ケル規定... 勅、八九
 ○沖繩縣及島嶼町村制ノ施行ニ際シ取扱方... 勅、九〇
 ○樺太ノ小學校ニ關スル件施行方... 勅、九一
 ○滿洲及其他ノ清國領土ニ於テ使用スル收入印紙ノ符號制定明治三十二年省令第四十九號(在清國及樺太本邦郵便局ニ於テ發下シヘキ收取方)中改正... 勅、九二

○登記管轄區域表中改正... 司、令、七
 ○同上... 司、令、八
 ○女子高等師範學校規程中改正... 司、令、九
 ○師範學校中學校女子師範學校女子部、高等女子學校ノ教員甄許狀效力... 文、令、五
 ○小學校令施行規則中改正... 文、令、六
 ○高等學校大學預科入學者資格設定... 文、令、七
 ○明治二十七年省令第十六號(高等學校修業年限及入學程度廢止... 文、令、八
 ○專門學校入學者檢定規程中刪除... 文、令、九
 ○暴風雨條例施行細則... 文、令、一〇
 ○氣象測候所條例施行細則中改正... 文、令、一一

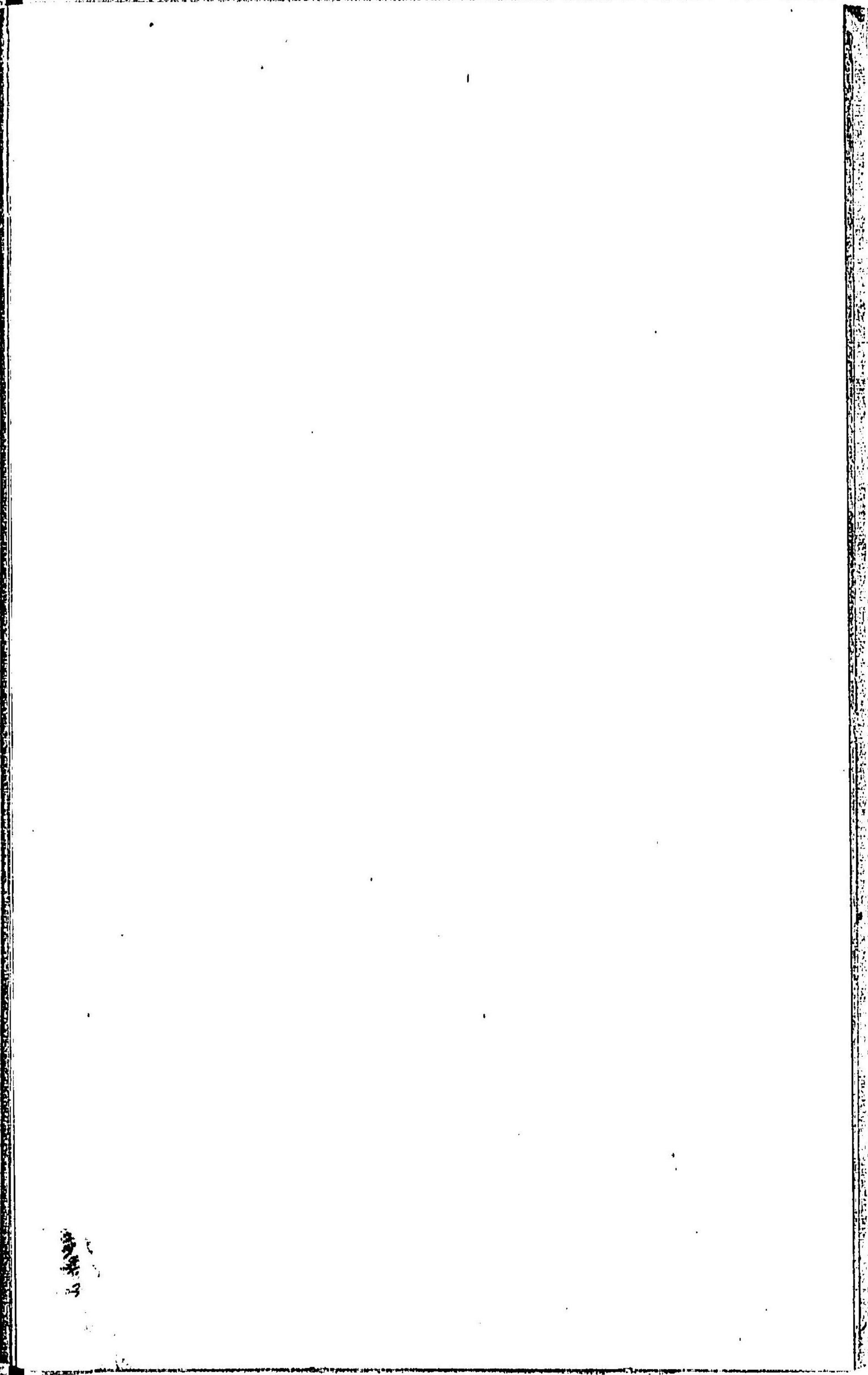

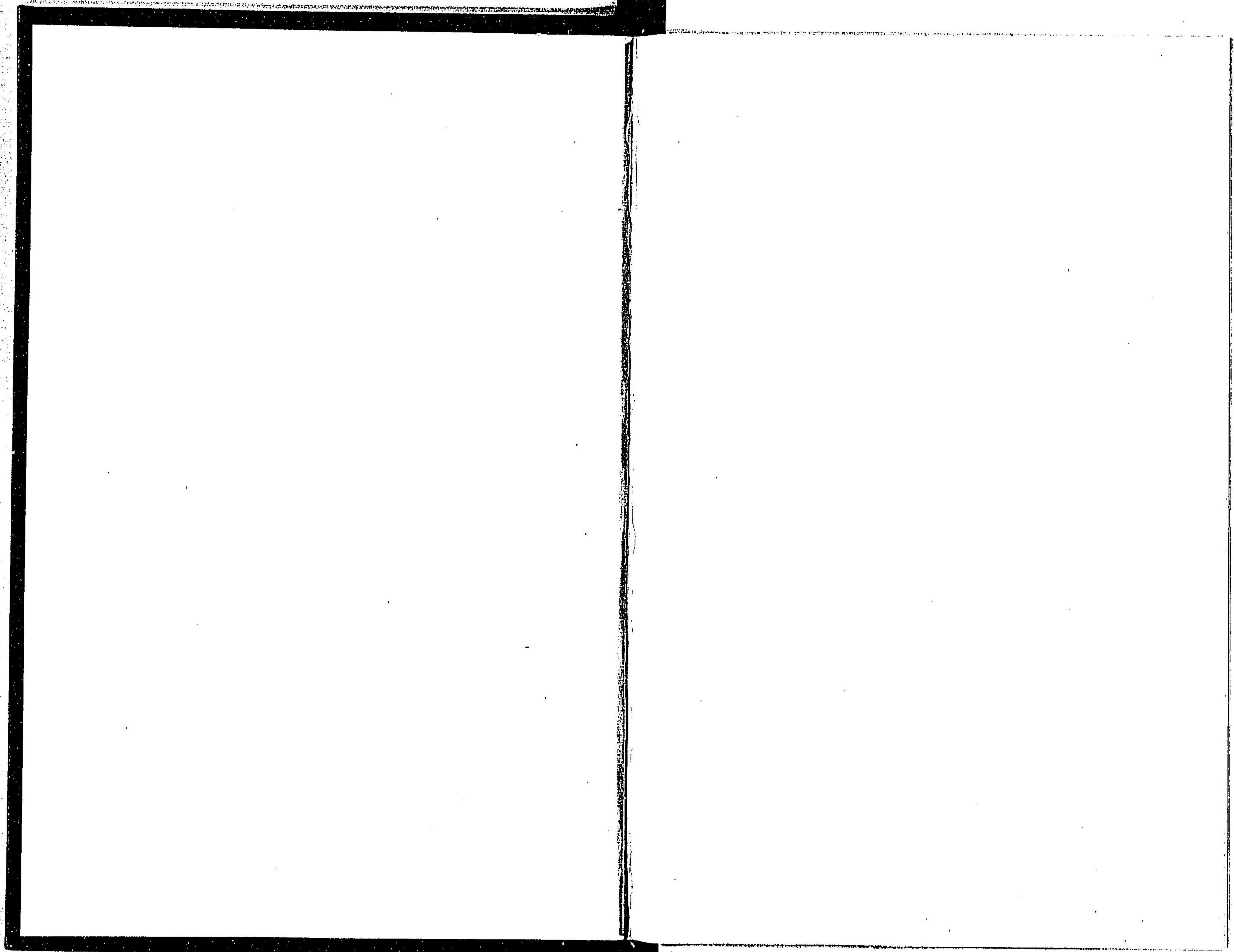

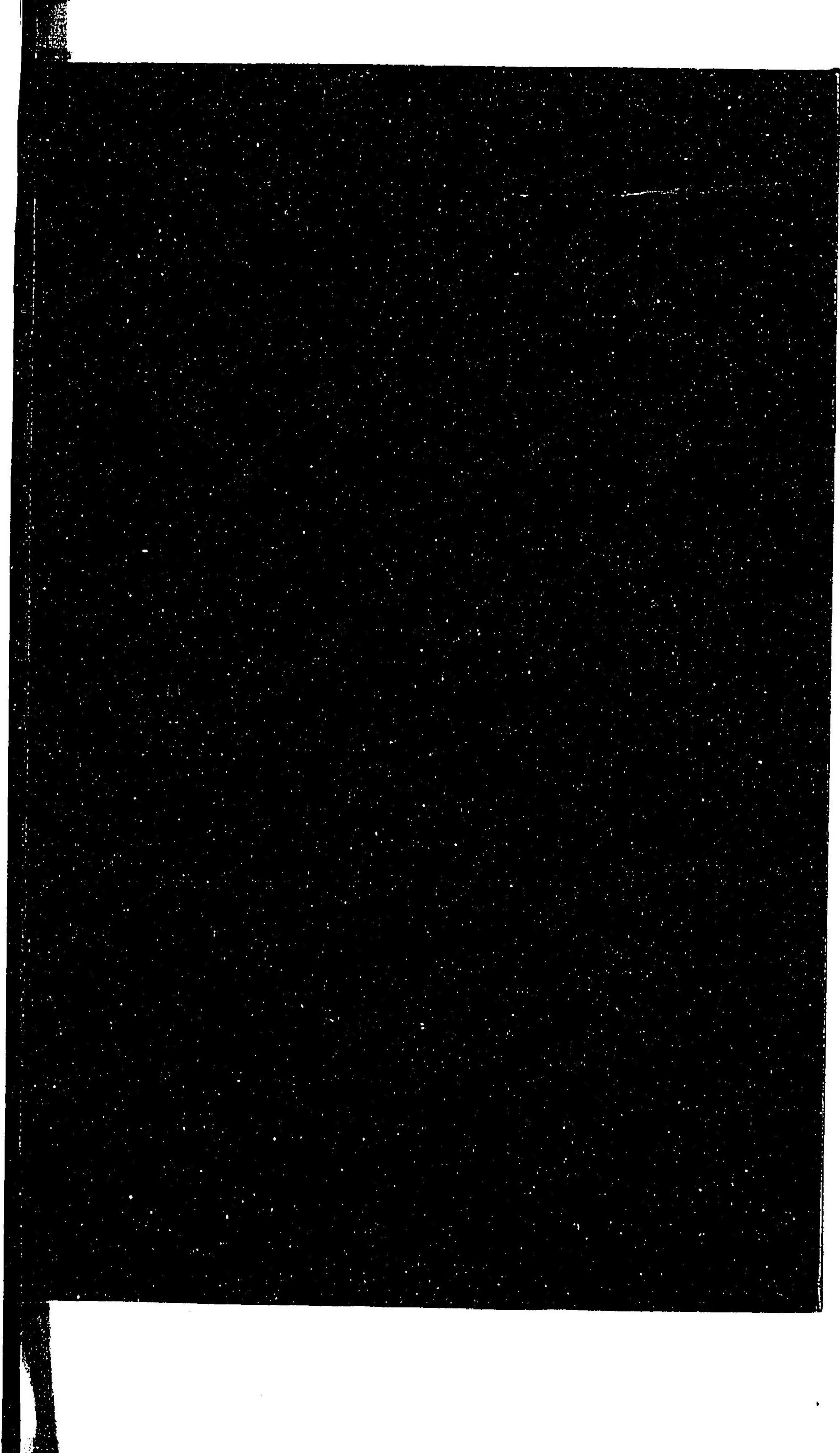

031059-000-5

CZ-5-047

帝国法令大全

寛 克彦/関

[M 4 1 ?]

BBC-0638



