

(5) 品武豊其他 Entered into

下 關 Shimonoseki.		數量 Quantities	價 額 Value Yen
外 國 產 Foreign Produce & Manufactures.			
6 絹袖	Pongee	方碼 Syard	18 30
7 其他ノ純絹布	All other pure silk tissues	"	22 27
8 綿襪子及綿イタリانس	Cotton satins & cotton Italians	方碼 Syard	56 15
9 麻布類	Hemp, China grass or ramie tissues	"	6 2
10 プランケット	Blankets & blanketings	斤 Kin	18 15
11 綿メリヤス肌衣	Undershirts & drawers, of cotton, knit	"	2
12 フェルト製帽子	Hats, caps & bonnets, of felt	打 Dozen	4 94
13 金属(條, 竿, 紐, 線, 板, 管類)	Metals (bars, rods, ribbons, wires, plates, sheets, pipes, tubes, &c.)	斤 Kin	59 5
14 鐵螺釘	Iron screws	"	82 24
15 其他ノ金属製品	All other metal manufactures	"	88
16 動物	Animals	"	80
17 靴底革	Sole leather	斤 Kin	88 20
18 甘草	Liquorice	"	1,878 222
19 染料顔料及塗料	Dyes, pigments & paints	"	9
20 機械及同部分品	Machinery & parts thereof	"	4
21 パンター	Putty	斤 Kin	828 16
22 其他ノ雜品	All other articles	"	27
23 小包郵便物	Parcel post	"	266
24 旅客携帶品	Travelling effects	"	14
外産通計 Total foreign produce			4,250
内 國 產 Japanese Produce & Manufactures.			
1 綠茶(鍋焙ノ)	Tea, green (pan fire)	斤 Kin	170 45
2 同(籃焙ノ)	Tea, green (basket fire)	"	18 6
3 罐詰及罐詰食物	Comestibles, in tins & bottles	"	11
4 其他ノ飲食物	All other beverages & comestibles	"	297
5 綿織線(甘香マデノ)	Cotton yarns, up to No. 20	斤 Kin	548 220
6 其他ノ絲織繩索及同材料	All other twines, cordages & raw materials thereof	"	284
7 綿布	Cotton tissues	"	622
8 毛布	Woollen tissues	"	105
9 漁網	Fishing-nets	斤 Kin	4,587 1,281
10 其他ノ布帛製品	All other tissue manufactures	"	292
11 綿メリヤス肌衣	Undershirts & drawers, of cotton, knit	打 Dozen	52 249

諸港移入品 Taketoyo & other ports.

下 關 Shimonoseki.		數量 Quantities	價 額 Value Yen
内 國 產 Japanese Produce & Manufactures.			
12 帽子	Hats, caps & bonnets	打 Dozen	4 120
13 身邊粧飾用細貨類	Jewelry	"	10
14 其他ノ衣服及附屬品	All other clothing & accessories	"	817
15 紙	Paper	"	101
16 寫真及畫畫	Photographs, calligraphies & pictures	"	10
17 書籍及雜誌	Books & journals	"	4,405
18 其他ノ紙製品	All other paper manufactures	"	218
19 銅線	Copper wire	斤 Kin	20 12
20 其他ノ金属	All other metals	"	2,787
21 鐵及鋼製品	Iron & steel manufactures	"	305
22 其他ノ金属製品	All other metal manufactures	"	72
23 磁器及陶器	Porcelain & earthenware	"	41
24 玻璃製品	Glass manufactures:—		
24 瓶	Bottles & flasks	打 Dozen	25,687 2,488
25 其他	All other	"	56
26 學術用具	Scientific articles	"	165
27 機械及同部分品	Machinery & parts thereof	"	1,247
28 毛皮	Fur	枚 Number	1 70
29 藥材製藥及化學藥	Drugs, medicines & chemicals	"	74
30 油及蠟	Oils & waxes	"	17
31 屏風	Screen	个 Number	1 3
32 木製品	Wood manufactures:—		
32 家具用	For furnitures	"	196
33 其他	All other	"	28
34 玩具	Toys	"	8,742
35 其他ノ雜品	All other articles	"	28
36 小包郵便物	Parcel post	"	28
内産通計 Total Japanese produce			19,858
移入全計 Total entered			1,416,824

(5) 武豐其他 Entered into

若松 Wakamatsu.		數量 Quantities	價額 Value
<b>朝鮮產 Chosen Produce &amp; Manufactures.</b>			
1 米	Rice	7	41
2 大豆	Beans, soja	227	772
3 鐵礦	Iron ore	983,795	294,108
4 肥料	Manures:—		
乾魚	Dried fish	10,850	410
其他	All other		9
6 旅客攜帶品	Travelling effects		290
朝鮮產通計			295,626
<b>外國產 Foreign Produce.</b>			
1 旅客攜帶品	Travelling effects		12
外國產通計			12
移入全計			295,627
<b>博多 Hakata.</b>			
<b>朝鮮產 Chosen Produce &amp; Manufactures.</b>			
1 米	Rice	1,710	6,238
2 小麥	Wheat	103	412
3 大豆	Beans, soja	28,168	89,848
4 小豆	Beans, red or white, small ( <i>Phaseolus subtrilobata</i> )	2,894	11,292
5 胡麻子	Sesame seed	19	125
6 荳胡麻子	Seeds of <i>Perila ocimoides</i>	204	1,221
7 鳥卵	Eggs, fresh	164	53
8 其他飲食物	All other beverages & comestibles		52
9 植物	Plants		29
10 牛皮及水牛皮	Hides & skins, bull, ox, cow & buffalo	662	194
11 牛脂	Tallow, beef	68	7
12 染料顏料及塗料	Dyes, pigments & paints		98
13 桐	<i>Kiri (Paulownia tomentosa)</i>	1,515	76
14 海羅	<i>Funori (Gleopeltis intricata)</i>	8,193	406
15 肥料	Manures		657
16 其他雜品	All other articles		4,296
朝鮮產通計			114,989
<b>內國產 Japanese Manufactures.</b>			
1 鐵及鋼製品	Iron & steel manufactures		81
2 磁器及陶器	Porcelain & earthenware		2

諸港移入品 Taketoyo & other ports.

博多 Hakata.		數量 Quantities	價額 Value
<b>內國產 Japanese Manufactures.</b>			
3 機械及同部分品	Machinery & parts thereof		28
4 其他雜品	All other articles		1,622
內產通計			1,788
移入全計			116,702
<b>唐津 Karatsu.</b>			
<b>朝鮮產 Chosen Produce &amp; Manufactures.</b>			
1 米	Rice	2	16
2 大麥	Barley	205	755
3 大豆	Beans, soja	18,100	56,704
4 小豆	Beans, red or white, small ( <i>Phaseolus subtrilobata</i> )	7	24
5 胡麻子	Sesame seed	10	69
6 牛脂	Tallow, beef	285	48
7 桐	<i>Kiri (Paulownia tomentosa)</i>	1,450	30
8 肥料	Manures:—		
菜子精	Oil-cake, rape seed	23	51
其他	All other		188
10 旅客攜帶品	Travelling effects		22
朝鮮產通計			57,847
<b>內國產 Japanese Produce.</b>			
1 雜品	Miscellaneous		2
內產通計			2
移入全計			57,849
<b>口津 Kuchinotsu.</b>			
<b>朝鮮產 Chosen Produce.</b>			
1 大豆	Beans, soja	494	1,598
2 小豆	Beans, red or white, small ( <i>Phaseolus subtrilobata</i> )	12	40
3 胡麻子	Sesame seed	2	10
4 肥料	Manures:—		
乾魚	Dried fish	77,500	2,528
油糟	Oil-cake	27	57
移入全計			4,228

原 産 地		数量	價 額
Idzuhara.		Quantities	Value
<b>朝鮮産 Chosen Produce &amp; Manufactures.</b>			
1 米	Rice	擔 Picul	8,474 10,475
2 大豆	Beans, soja	"	2,282 8,252
3 小豆	Beans, red or white, small ( <i>Phaseolus subtrilobata</i> )	"	406 1,542
4 綠豆	Beans, green, small ( <i>Phaseolus radiatus</i> )	"	2 9
5 果實及菓子	Fruits & nuts	"	4
6 鳥卵	Eggs, fresh	斤 Kin	180 81
7 其他ノ飲食物	All other beverages & comestibles	"	54
8 獸骨(肥料用ノ)	Bones, animal (for manure)	斤 Kin	284,846 5,238
9 貝殻	Shells of shellfish	"	248 8
10 牛	Bulls, oxen & cows	頭 Number	40 828
11 染料顔料及塗料	Dyes, pigments & paints	"	11
12 布帛	Tissues	"	6
13 紙製品	Paper manufactures	"	40
14 玻璃製品	Glass manufactures	"	55
15 海羅	Funori ( <i>Gleopeltis intricata</i> )	斤 Kin	270 126
16 肥料	Manures:—	"	175
17 乾魚	Dried fish	斤 Kin	5,000 175
18 其他	All other	"	200
19 其他ノ雜品	All other articles	"	1
20 小包郵便物	Parcel post	"	68
旅客携帶品	Travelling effects	"	38
朝鮮産通計			86,100
<b>内 國 産 Japanese Manufactures.</b>			
1 衣服及附屬品	Clothing & accessories	"	5
2 紙製品	Paper manufactures	"	16
3 玻璃瓶	Glass bottles & flasks	打 Dozen	5,800 508
4 セメント	Cement, Portland	斤 Kin	98,000 920
5 其他ノ雜品	All other articles	"	1,494
内産通計			2,938
移入全計			89,038
<b>鹿 見 Shishimi.</b>			
<b>朝鮮産 Chosen Produce &amp; Manufactures.</b>			
1 米	Rice	擔 Picul	1,465 8,482
2 小麦	Wheat	"	164 488
3 大豆	Beans, soja	"	1,508 5,180

原 産 地		数量	價 額
Shishimi.		Quantities	Value
<b>朝鮮産 Chosen Produce &amp; Manufactures.</b>			
4 小豆	Beans, red or white, small ( <i>Phaseolus subtrilobata</i> )	擔 Picul	186 692
5 荳蔻麻子	Seeds of <i>Perila ocimoides</i>	"	57 299
6 陶磁器	Earthenware & porcelain	"	3
肥料	Manures:—	"	3
7 乾魚	Dried fish	斤 Kin	24,805 797
8 其他	All other	"	345
9 其他ノ雜品	All other articles	"	47
朝鮮産通計			16,278
<b>内 國 産 Japanese Produce &amp; Manufactures.</b>			
1 磁器及陶器	Porcelain & earthenware	"	45
2 玻璃瓶	Glass bottles & flasks	打 Dozen	800 82
3 飲食物	Beverages & comestibles	"	114
4 セメント	Cement, Portland	斤 Kin	207,000 2,977
5 其他ノ雜品	All other articles	"	8
内産通計			6,271
移入全計			19,449
<b>佐 須 奈 Sasuna.</b>			
<b>朝鮮産 Chosen Produce &amp; Manufactures.</b>			
1 米	Rice	擔 Picul	1,035 6,144
2 大豆	Beans, soja	"	2,090 7,805
3 小豆	Beans, red or white, small ( <i>Phaseolus subtrilobata</i> )	"	116 360
4 飲食物	Beverages & comestibles	"	8
5 礦物材料	Raw mineral materials	"	79
6 海羅	Funori ( <i>Gleopeltis intricata</i> )	斤 Kin	1,000 26
肥料	Manures:—	"	26
7 乾魚	Dried fish	斤 Kin	5,247 161
8 其他	All other	"	698
9 其他ノ雜品	All other articles	"	21
10 旅客携帶品	Travelling effects	"	28
朝鮮産通計			14,745
<b>外 國 産 Foreign Produce.</b>			
1 砂糖(色相標本甘糖未滿ノ)	Sugar, below Dutch standard No. 20	擔 Picul	1 8
外産通計			8

(5) 武豐其他 Entered into

		原 産 地	數量	價 額
		Idzuhara.	Quantities	Value
		朝鮮産 Chosen Produce & Manufactures.		円 Yen
1	米	Rice	擔 Picul 3,474	10,475
2	大豆	Beans, soja	" 2,282	8,252
3	小豆	Beans, red or white, small ( <i>Phaseolus subtrilobata</i> )	" 408	1,642
4	綠豆	Beans, green, small ( <i>Phaseolus radiatus</i> )	" 2	9
5	果實及核子	Fruits & nuts		4
6	鳥卵	Eggs, fresh	斤 Kin 180	81
7	其他ノ飲食物	All other beverages & comestibles		54
8	獸骨(肥料用)	Bones, animal (for manure)	斤 Kin 284,846	5,288
9	貝殻	Shells of shellfish	" 248	8
10	牛	Bulls, oxen & cows	頭 Number 40	628
11	染料顔料及塗料	Dyes, pigments & paints		11
12	布帛	Tissues		5
13	紙製品	Paper manufactures		40
14	玻璃製品	Glass manufactures		58
15	海羅	<i>Funori (Gleopeltis intricata)</i>	斤 Kin 270	126
16	肥料	Manures:—		
16	乾魚	Dried fish	斤 Kin 5,000	175
17	其他	All other		200
18	其他ノ雜品	All other articles		1
19	小包郵便物	Parcel post		68
20	旅客携帶品	Travelling effects		38
朝鮮産通計				86,100
		内 國 産 Japanese Manufactures.		
1	衣服及附屬品	Clothing & accessories		5
2	紙製品	Paper manufactures		16
3	玻璃瓶	Glass bottles & flasks	打 Dozen 5,800	508
4	セメント	Cement, Portland	斤 Kin 98,000	920
5	其他ノ雜品	All other articles		1,494
内産通計				2,938
移入全計				89,038
		鹿 見 Shishimi.		
		朝鮮産 Chosen Produce & Manufactures.		
1	米	Rice	擔 Picul 1,465	8,482
2	小麦	Wheat	" 164	488
3	大豆	Beans, soja	" 1,508	5,180

諸港移入品 Taketoyo & other ports.

		原 産 地	數量	價 額
		Shishimi.	Quantities	Value
		朝鮮産 Chosen Produce & Manufactures.		円 Yen
4	小豆	Beans, red or white, small ( <i>Phaseolus subtrilobata</i> )	擔 Picul 186	692
5	苳胡麻子	Seeds of <i>Perila ocimoides</i>	" 57	289
6	陶磁器	Earthenware & porcelain		3
7	肥料	Manures:—		
7	乾魚	Dried fish	斤 Kin 24,805	797
8	其他	All other		845
9	其他ノ雜品	All other articles		47
朝鮮産通計				16,278
		内 國 産 Japanese Produce & Manufactures.		
1	磁器及陶器	Porcelain & earthenware		45
2	玻璃瓶	Glass bottles & flasks	打 Dozen 800	82
3	飲食物	Beverages & comestibles		114
4	セメント	Cement, Portland	斤 Kin 207,000	2,977
5	其他ノ雜品	All other articles		8
内産通計				3,171
移入全計				19,449
		佐 須 奈 Sasuna.		
		朝鮮産 Chosen Produce & Manufactures.		
1	米	Rice	擔 Picul 1,095	6,144
2	大豆	Beans, soja	" 2,090	7,805
3	小豆	Beans, red or white, small ( <i>Phaseolus subtrilobata</i> )	" 116	860
4	飲食物	Beverages & comestibles		8
5	礦物材料	Raw mineral materials		29
6	海羅	<i>Funori (Gleopeltis intricata)</i>	斤 Kin 1,000	26
7	肥料	Manures:—		
7	乾魚	Dried fish	斤 Kin 5,247	161
8	其他	All other		698
9	其他ノ雜品	All other articles		21
10	旅客携帶品	Travelling effects		28
朝鮮産通計				14,745
		外 國 産 Foreign Produce.		
1	砂糖(色相標本甘糖未滿)	Sugar, below Dutch standard No. 20	擔 Picul 1	8
外産通計				8

(5) 品武豊其靴 Entered into

佐須奈		数量	價額
Sasuna.		Quantities	Value
内國産 Japanese Produce & Manufactures.			
1 飲食物	Beverages & comestibles		98
2 衣服及附屬品	Clothing & accessories		118
8 紙	Paper		58
4 木製品	Wood manufactures		228
5 其他ノ雜品	All other articles		75
内産通計			257
移入全計			16,010
濱田			
Hamada.			
朝鮮産 Chosen Produce & Manufactures.			
1 米	Rice	15	97
2 大麦	Barley	112	250
8 大豆	Beans, soja	4,879	17,471
4 小豆	Beans, red or white, small ( <i>Phaseolus subtrilobata</i> )	200	804
5 麻布類	Hemp, China grass or ramie tissues	10	8
6 海蘆	Funori ( <i>Gleopeltis intricata</i> )	480	17
肥料	Manures:—		
7 乾魚	Dried fish	17,490	802
8 其他	All other		389
9 其他ノ雜品	All other articles		120
移入全計			19,914
境			
Sakai.			
朝鮮産 Chosen Produce & Manufactures.			
1 米	Rice	724	9,666
2 大麦	Barley	2	8
8 小麦	Wheat	911	8,296
4 大豆	Beans, soja	19,108	74,005
5 小豆	Beans, red or white, small ( <i>Phaseolus subtrilobata</i> )	56	228
6 胡麻子	Sesame seed	8	21
7 荳蔻麻子	Seeds of <i>Perila ocimoides</i>	28	185
8 飲食物	Beverages & comestibles		149
9 蠶	Cocoons	265	164
10 衣服及附屬品	Clothing & accessories		2
11 木材	Wood		114
12 肥料	Manures		7,079
18 其他ノ雜品	All other articles		281
移入全計			89,588

諸港移入品 Taketoyo & other ports.

宮津		数量	價額
Miyadzu.		Quantities	Value
朝鮮産 Chosen Produce & manufactures.			
1 大豆	Beans, soja	88	182
2 肥料	Manures		190
8 其他ノ雜品	All other articles		117
移入全計			445
敦賀			
Tsuruga.			
朝鮮産 Chosen Produce.			
1 小包郵便物	Parcel post		285
朝鮮産通計			285
外國産 Foreign Produce.			
1 小包郵便物	Parcel post		128
外産通計			128
内國産 Japanese Produce.			
1 小包郵便物	Parcel post		79
内産通計			79
移入全計			492
大泊			
Otomari.			
外國産 Foreign Manufactures.			
鐵及鋼 Iron & steel:—			
1 軌條	Rails	斤 Kin	6,766,681 261,349
2 フィッシュプレート	Fish plates	"	408,148 19,810
8 鐵物社鐵旋釘	Iron bolts & nuts	斤 Kin	61,697 4,187
4 ドグスパイクス	Iron dog-spikes	"	176,141 11,858
移入全計			296,154

(6) 出入移出移入  
Specie & Bullion Cleared

		神戸 KOBE.	
		數量 Quantities	價額 Value
移出 Cleared.			
1	補助銀貨 Silver coin, subsidiary .....		円 Yen
2	朝鮮銀貨 Silver coin, Chosen .....		
3	銀塊 Silver bullion .....		
	通計 Total		
移入 Entered.			
1	金塊 Gold bullion .....	227	6,486
2	銀塊 Silver bullion .....		
	通計 Total		6,486

金銀港別  
from & Entered into Each Port.

大阪 OSAKA.		下關 SHIMONOSEKI.		敦賀 TSURUGA.		合計 TOTAL.	
數量 Quantities	價額 Value	數量 Quantities	價額 Value	數量 Quantities	價額 Value	數量 Quantities	價額 Value
	円 Yen		円 Yen		円 Yen		円 Yen
	929		2,510				2,510
			425				1,854
868,610	825,858	5,944	7,661			869,554	883,014
	826,282		10,596				886,278
12,917	511,445	118,484	4,494,088	21	792	181,649	5,012,766
		2,817	8,626			2,817	8,626
	511,445		4,497,709		792		5,016,882

(7) 出入船舶  
Vessels Cleared from &

入 港 ENTERED.	日本汽船 Japanese S. S.		清國汽船 Chinese S. S.		日本帆船 Japanese S. V.		日本形船 Japanese Junks.		合 計 Total.	
	隻 No.	噸 Ton.	隻 No.	噸 Ton.	隻 No.	噸 Ton.	隻 No.	噸 Ton.	隻 No.	噸 Ton.
横 濱 Yokohama	7	6,855	..	..	..	..	..	..	7	6,855
武 豊 Taketoyo	3	2,579	..	..	..	..	..	..	3	2,579
大 阪 Osaka	94	57,940	..	..	..	..	1	19	95	57,959
神 戶 Kobe	104	66,258	2	1,146	..	..	..	..	106	67,404
絲 崎 Itosaki	10	4,707	..	..	3	239	..	..	13	4,946
下 關 Shimonoseki	292	218,420	..	..	41	2,555	35	446	368	221,421
門 司 Moji	104	110,275	2	1,146	3	224	..	..	109	111,645
若 松 Wakamatsu	27	37,721	..	..	6	425	3	57	36	38,208
博 多 Hakata	..	..	..	..	3	150	7	73	10	228
唐 津 Karatsu	10	6,088	..	..	5	382	2	80	17	6,400
長 崎 Nagasaki	2	497	..	..	3	388	3	23	8	858
口 津 Kuchinotsu	..	..	..	..	2	93	6	53	8	146
三 角 Misumi	..	..	..	..	..	..	1	7	1	7
鹿 原 Idzuhara	5	1,425	..	..	26	1,759	44	440	75	3,624
鹿 見 Shishimi	..	..	..	..	118	3,762	280	2,345	348	6,107
佐 須 奈 Sasuna	22	5,902	..	..	45	1,196	104	1,041	171	8,199
濱 田 Hamada	2	1,047	..	..	30	989	21	411	53	2,397
境 津 Sakai	5	881	..	..	27	1,481	9	142	41	2,504
宮 津 Miyadzu	..	..	..	..	1	22	..	..	1	22
青 森 Aomori	1	1,052	..	..	..	..	..	..	1	1,052
函 館 Hakodate	1	1,285	..	..	..	..	..	..	1	1,285
小 樽 Otaru	1	2,128	..	..	..	..	..	..	1	2,128
大 泊 Otomari	1	1,220	..	..	..	..	..	..	1	1,220
通 計 Total	691	525,740	4	2,292	318	18,615	466	5,087	1,474	549,684

本表ノ船舶ハ内地又ハ樺太ト朝鮮間ヲ限リ往來セルモノナリ

港 別 表  
Entered to Each Port.

出 港 CLEARED.	日本汽船 Japanese S. S.		清國汽船 Chinese S. S.		日本帆船 Japanese S. V.		日本形船 Japanese Junks.		合 計 Total.	
	隻 No.	噸 Ton.	隻 No.	噸 Ton.	隻 No.	噸 Ton.	隻 No.	噸 Ton.	隻 No.	噸 Ton.
横 濱 Yokohama	4	3,781	..	..	..	..	..	..	4	3,781
武 豊 Taketoyo	2	1,931	..	..	..	..	..	..	2	1,931
大 阪 Osaka	102	65,488	..	..	..	..	..	..	102	65,488
神 戶 Kobe	85	56,314	2	1,146	3	188	..	..	90	57,628
絲 崎 Itosaki	10	4,707	..	..	3	208	..	..	13	4,915
下 關 Shimonoseki	294	216,589	..	..	29	2,255	23	255	346	219,099
門 司 Moji	100	95,092	2	1,146	7	768	..	..	109	97,001
若 松 Wakamatsu	19	28,716	1	578	19	1,587	9	145	48	31,021
博 多 Hakata	..	..	..	..	3	206	4	48	7	249
唐 津 Karatsu	5	2,529	..	..	15	864	14	256	34	3,649
長 崎 Nagasaki	1	99	..	..	..	..	2	20	3	119
口 津 Kuchinotsu	1	11	..	..	7	485	4	21	12	617
三 角 Misumi	..	..	..	..	..	..	3	36	3	36
鹿 原 Idzuhara	6	1,855	..	..	15	778	31	342	52	2,975
鹿 見 Shishimi	..	..	..	..	100	2,592	223	2,123	323	4,715
佐 須 奈 Sasuna	22	5,962	..	..	40	1,253	117	1,161	179	8,376
濱 田 Hamada	1	804	..	..	60	2,302	30	419	91	3,025
境 津 Sakai	5	881	..	..	28	1,218	5	86	38	2,185
宮 津 Miyadzu	..	..	..	..	1	22	..	..	1	22
青 森 Aomori	1	1,052	..	..	..	..	..	..	1	1,052
函 館 Murozan	1	917	..	..	..	..	..	..	1	917
釧 路 Kushiro	1	1,435	..	..	..	..	..	..	1	1,435
小 樽 Otaru	11	14,530	..	..	..	..	..	..	11	14,530
大 泊 Otomari	1	1,658	..	..	..	..	..	..	1	1,658
通 計 Total	672	508,796	5	2,865	325	14,701	465	4,907	1,467	528,269

Vessels mentioned in this table are those which navigate only between Japan Proper or Karafuto, & Chosen.

(8) 移出 入貨船費  
Table of the Total Value of Goods Shipped in

		移出 Cleared.					
		日本汽船 Japanese S. S.	清國汽船 Chinese S. S.	獨逸汽船 German S. S.	日本帆船 Japanese S. V.	日本形船 Japanese Junk.	
		Yen	Yen	Yen	Yen	Yen	
横	濱	Yokohama	441,640				
神	戶	Kobe	768,884	8,818	88		
大	阪	Osaka	5,280,652				
長	崎	Nagasaki	90,998			264	
門	司	Moji	424,174		6,728		
函	館	Hakodate					
武	豊	Taketoyo	1,769				
名	屋	Nagoya	77,712				
古	市	Yokkaichi	382,076				
四	崎	Itozaki	3,252		2,095		
下	關	Shimonoseki	5,856,689		21,795	8,402	
若	松	Wakamatsu	78,601		9,531	2,088	
博	多	Hakata	28,840		1,796	628	
唐	津	Karatsu	27,550		5,948	3,084	
口	津	Kuchinotsu			4,107	484	
三	角	Misumi				125	
原	原	Idzuhara	67,729		10,207	6,546	
鹿	見	Shiashimi			28,405	84,949	
佐	奈	Sasuna	16,268		17,146	26,495	
那	覇	Naha					
濱	田	Hamada	492		42,886	10,625	
境	堺	Sakai	19,792		19,088	4,448	
宮	津	Miyadzu					
教	賀	Tsuruga					
室	蘭	Muroran	30,289				
銅	路	Kushiro	24,991				
根	室	Nemuro	88,078				
小	樽	Otaru	258,704				
大	泊	Otomari	16,412				
通	計	Total	18,980,087	8,818	88	169,512	98,888

本表ノ移出ハ賣却船價六、〇〇〇圓ヲ含マス  
The vessels sold of yen 6,000 are not included in "Cleared."

價額港別表  
Merchant Vessels Entered to & Cleared from Each Port.

		移入 Entered.						合計 Total.	
不詳 Unknown.	計 Total.	日本汽船 Japanese S. S.	清國汽船 Chinese S. S.	日本帆船 Japanese S. V.	日本形船 Japanese Junk.	不詳 Unknown.	計 Total.	Total.	
Yen	Yen	Yen	Yen	Yen	Yen	Yen	Yen	Yen	Yen
	441,640	781,266				15,140	796,406		1,288,046
27,622	799,357	1,816,848	84,658			6,779	1,857,780		2,157,187
	5,280,652	8,078,828					8,078,828		8,359,475
1,007	92,269	90,976		1,217	471	214	92,578		185,147
58,220	494,122	388,764	8,178			3,489	395,366		889,498
	1,769	187,448				77	187,448		189,212
	77,712						77,712		77,712
	382,076						382,076		382,076
	5,847	52,277	15,492	14,505			82,274		87,621
124,582	6,011,528	1,882,551		46,089	12,909	4,795	1,416,624		7,427,852
	85,015	294,108		1,282		292	295,627		380,642
	31,259	111,864		2,807	2,581		116,702		147,961
	86,527	57,400		292	188	24	57,849		94,876
	4,591			187	4,041		4,228		8,819
	925						925		925
158	84,640	23,604		6,765	8,578	96	89,088		123,678
	68,354			9,685	9,717	47	19,449		82,808
	59,909	1,971		5,145	7,850	44	15,010		74,919
98	98						98		98
	54,008	88		11,864	8,217		19,914		78,917
	48,818	16,842		66,760	6,981		89,588		182,901
				445			445		445
						492	492		492
	30,289						30,289		30,289
	24,991						24,991		24,991
	88,078						88,078		88,078
	258,704						258,704		258,704
	16,412	296,154					296,154		312,566
206,682	14,408,575	7,994,909	58,818	166,778	50,423	81,489	8,311,862		22,720,487



移出入品價額港別表

Table of the Total Value of Merchandise Cleared from & Entered into Each Port.

埠名	移出 Cleared.			移入 Entered.				合計 Total.
	內國產 Japanese produce.	外國產 Foreign produce.	計 Total.	朝鮮產 Chosen produce.	外國產 Foreign produce.	內國產 Japanese produce.	計 Total.	
橫濱	425,548	16,097	441,645	789,026	652	2,129	796,406	1,288,046
神戶	745,877	68,980	814,857	1,340,046	141	7,998	1,347,785	2,157,187
大阪	5,100,205	180,857	5,281,062	8,052,078	16,501	10,169	8,078,828	8,469,476
長崎	71,984	20,285	92,269	392,070	81	1,398	393,549	465,147
門司	406,467	4,065	410,532	186,900	77	534	187,411	263,947
國司	1,451	318	1,769	82,274	2	10,808	82,276	84,045
武藏	77,712	382,076	459,788	1,392,181	4,260	1,788	1,398,229	1,858,017
豐後	5,947	6,847	12,794	205,625	2	2	205,627	218,421
熊本	6,001,908	9,020	6,010,928	114,969	1,788	2	116,759	147,001
鹿兒島	81,259	36,627	117,886	67,847	4,228	2	72,077	94,976
薩摩	30,627	4,591	35,218	4,228	2	2	4,230	39,448
宮崎	925	925	1,850	36,100	2,988	2,988	39,088	40,938
大分	84,640	68,854	153,494	16,278	8	8,171	24,456	177,950
熊本	68,954	69,909	138,863	14,745	257	257	15,002	154,865
鹿兒島	69,909	8	77,917	19,914	128	79	20,121	24,036
薩摩	54,008	218	54,226	89,588	446	446	90,034	144,260
宮崎	40,100	286,540	326,640	7,042,196	819,258	50,418	7,861,872	11,188,740
大分	80,289	80,289	160,578	285	128	79	290,154	350,736
熊本	24,001	24,001	48,002	446	446	446	892,442	940,444
鹿兒島	38,078	38,078	76,156	296,154	296,154	296,154	592,308	668,464
薩摩	268,704	16,412	285,116	7,042,196	819,258	50,418	7,861,872	11,188,740
宮崎	10,412	10,412	20,824	7,042,196	819,258	50,418	7,861,872	11,188,740
大分	14,120,086	286,540	14,406,626	7,042,196	819,258	50,418	7,861,872	11,188,740
合計	14,120,086	286,540	14,406,626	7,042,196	819,258	50,418	7,861,872	11,188,740

移入稅港別表

Table of Entrance Duties Collected at Each Port.

埠名	移入稅 Entrance duties.
橫濱	88,478
神戶	160,856
大阪	868,124
長崎	11,866
門司	16,888
國司	5
武藏	15,046
豐後	8,716
熊本	188,847
鹿兒島	154
薩摩	126.2
宮崎	6,754
大分	194
熊本	8,627
鹿兒島	1,820
薩摩	1,664
宮崎	2,048
大分	9,288
熊本	19
鹿兒島	122
合計	865,088

特別輸出入品表

Table showing the Special Descriptions of Exports & Imports.

輸 出		價 額
EXPORTS.		Value.
		Yen
在外日本公館用品	Articles for the use of Japanese Legations & other Japanese offices abroad	148,898
外國艦船用品	* Articles for the use of foreign vessels in Japanese ports	10,899,791
外國航行内國船用品	* Articles for the use of Japanese merchant vessels for foreign lines	7,016,422
博覽會出品	Articles for exhibition at foreign countries	2,018,572
通計	Total	20,078,678
輸 入		價 額
IMPORTS.		Value.
		Yen
御用品	Articles for Imperial use	71,465
兵器彈藥及爆發物	Arms, ammunitions & explosives imported by the Imperial Army & Navy	2,789,224
軍艦	War-vessels	88,325
外國大使及公使自用品	Articles for the use of foreign Ambassadors & Ministers in Japan	7,681
本邦ヨリ出漁セシ船ノ捕獲採集セシ水産物	Aquatic products caught or gathered by vessels set out for fishing from Japan	6,587,598
通計	Total	9,419,288
再 輸 入		價 額
RE-IMPORTS.		Value.
		Yen
博覽會出品種戻品	Articles returned from exhibition in foreign countries	487,858

\* 以下三表ニ於テ細別ス  
See page 99-102.

船用品細別表

Quantity & Value of Articles for Ship's Use.

品名	外國艦船用		内國船用		合 計	
	数量	價額	数量	價額	数量	價額
	Quantities	Value	Quantities	Value	Quantities	Value
		Yen		Yen		Yen
米	3,798	21,691	34,996	191,569	88,799	218,260
飲料水	178,508	44,985	200,722	47,458	379,225	92,488
鳥獸肉		221,869		109,641		381,010
生魚		54,089		82,487		186,576
蔬菜及果實		118,074		66,160		184,224
酒		39,856		42,468		82,819
飲料		25,007		20,352		45,359
其他ノ食物		107,605		196,783		304,588
油及蠟		80,677		259,888		290,060
金屬及同製品		28,702		88,451		107,158
石炭	1,870,979	9,578,175	769,206	4,261,836	2,140,185	18,885,011
船具		16,648		51,648		68,296
其他ノ雜品		622,718		1,608,256		2,225,969
通計		10,899,791		7,016,422		17,916,218

\* 船客及乗組員購買品ヲ含ム  
Includes the value of articles, purchased by passengers & crews.

(13) 水產物 Quantity & Value

	韓國 Korea.		堪察加 Kamchatka.		
	數量 Quantities	價額 Value Yen	數量 Quantities	價額 Value Yen	
	生魚 Fish, fresh	斤 Kin	8,585,889	826,428	80,828
鯨肉 Whale meat	"	4,286,121	207,425	2,144	107
鹽鮭及鹽鱒 Salted salmon & trout	"	4,784	258	58,209,412	2,540,051
鹹魚 Salted fish	"	2,468,944	118,282	8,598	200
魷 Cuttle-fish, dried	"	444,929	67,056		
乾魚及煎魚 Dried fish, & small fish, boiled & dried	"	2,111,099	180,985	5,797	250
扇 Oysters, dried	"	286,750	41,428		
海參 Beche de mer, dried	"	122,478	47,291		
鹽魚卵 Salted roes	"	800,964	19,435	818,756	60,298
其他食物 Other comestibles			147,952		40,706
肥料 Manures			50,549		2,148
其他雜品 Miscellaneous			81,788		558
總計 Total		1,288,867		2,649,728	

細別表 of Aquatic Products.

露領亞細亞 Asiatic Russia.				其他諸國 Other Countries.		合計 Total.	
尼古來斯克 Nikolok.		其他 All other.		數量 Quantities	價額 Value Yen	數量 Quantities	價額 Value Yen
數量 Quantities	價額 Value Yen	數量 Quantities	價額 Value Yen				
4,985	845	536,477	59,961	1,468	127	4,158,892	866,361
						4,288,255	207,532
42,994,988	1,719,061	11,207,723	509,918			107,418,802	4,769,288
87	6	2,382,427	98,888	11,690	790	4,896,741	215,616
						444,929	67,056
22	3	26,499	1,753	10,360	11,282	2,150,777	194,233
						286,750	41,428
						122,478	47,291
88,482	2,887	80,926	2,230			1,188,528	84,800
	62,480		662		275		252,075
	10,761		191,951				255,408
	411		1,472		2,840		87,014
	1,795,404		888,230		15,814		6,687,598

(14)

船用品港別表

Quantity & Value of Articles for Ship's Use at Each Port.

	外國船用 Foreign vessels' use.				內國船用 Japanese merchant vessel's use.				合計 Total.			
	石炭 Coal.		其他 Others.	計 Total.	石炭 Coal.		其他 Others.	計 Total.	石炭 Coal.	其他 Others.	計 Total.	
	噸 Tons	價 Yen	價 Yen	價 Yen	噸 Tons	價 Yen	價 Yen	價 Yen	噸 Tons	價 Yen	價 Yen	
橫濱	26,407	208,801	755,707	1,049,508	38,025	277,795	598,281	876,076	64,482	571,586	1,354,078	1,925,674
神戶	40,242	316,184	225,699	541,883	11,840	90,918	377,021	467,984	52,082	407,997	602,720	1,009,817
大阪			4,587	4,587	992	6,105	97,825	108,480	992	6,105	101,862	107,967
長崎	366,517	3,189,274	174,084	3,368,858	82,454	548,518	67,819	611,387	448,971	3,732,792	241,908	3,974,695
門司	587,484	3,102,494	55,760	3,158,254	452,696	2,345,545	158,706	2,504,251	990,180	5,448,089	214,400	5,682,505
下關	2,112	17,248	48,120	60,363	5,281	86,178	1,107,506	1,148,769	7,848	58,416	1,160,716	1,204,182
新潟					871	1,905	112,586	114,491	871	1,905	112,586	114,491
水戶			662	662			1,655	1,655			2,817	2,817
武藏							905	905			905	905
名古屋							860	860			860	860
四日市			1,289	1,289	20	180	9,895	9,525	20	180	10,884	10,764
下關			756	756	9	58	1,069	1,142	9	58	1,845	1,898
津	1,084	8,286		6,286	60,515	276,891	50,564	327,455	51,590	288,127	50,564	338,591
三浦	18,900	104,417	3,085	107,502	48,398	246,245	29,882	275,027	62,298	350,662	32,467	388,129
津	61,222	365,528	7,702	373,285	8,160	35,758	6,424	42,182	60,882	401,281	14,186	415,467
三浦	780	4,110	100	4,216	425	2,228	187	2,365	1,205	6,844	287	6,561
三浦	55,116	585,251	16,041	551,292	46,850	208,759	24,865	228,624	141,868	789,010	40,906	779,916
三浦	147,770	1,105,125	8,808	1,113,928			225	225	147,770	1,105,125	9,028	1,114,158
三浦			48	48	140	540	621	1,161	140	540	669	1,209
三浦							5,189	5,189			5,189	5,189
三浦			528	528	177	1,065	2,556	3,021	177	1,065	3,079	4,144
三浦	22,100	187,570	10,747	198,817	7,445	74,450	18,187	92,587	29,545	262,020	28,884	290,904
三浦			305	305			1,180	1,180			1,485	1,485
三浦							7,507	7,507			7,507	7,507
三浦			115	115			482	482			597	597
三浦	45,045	295,944	11,005	306,949	5,551	30,448	2,224	32,667	50,596	326,887	18,229	380,616
三浦							18	18			18	18
三浦	6,250	49,097	5,990	55,087	14,909	88,820	71,204	159,524	21,159	188,817	77,194	215,511
三浦			488	488			688	688			1,126	1,126
通計	1,870,979	9,573,175	1,326,616	10,899,791	709,206	4,281,886	2,754,586	7,016,422	2,140,185	18,885,011	4,081,202	17,916,213

日本郵船株式會社

大正十三年  
三月三十一日  
東京

明治四十四年五月十七日印刷  
明治四十四年五月十九日發行

印刷者

大藏

印刷

省局

翻刻販賣所

鳳陽堂

小出

美房

東京市京橋區中橋和泉町五番地



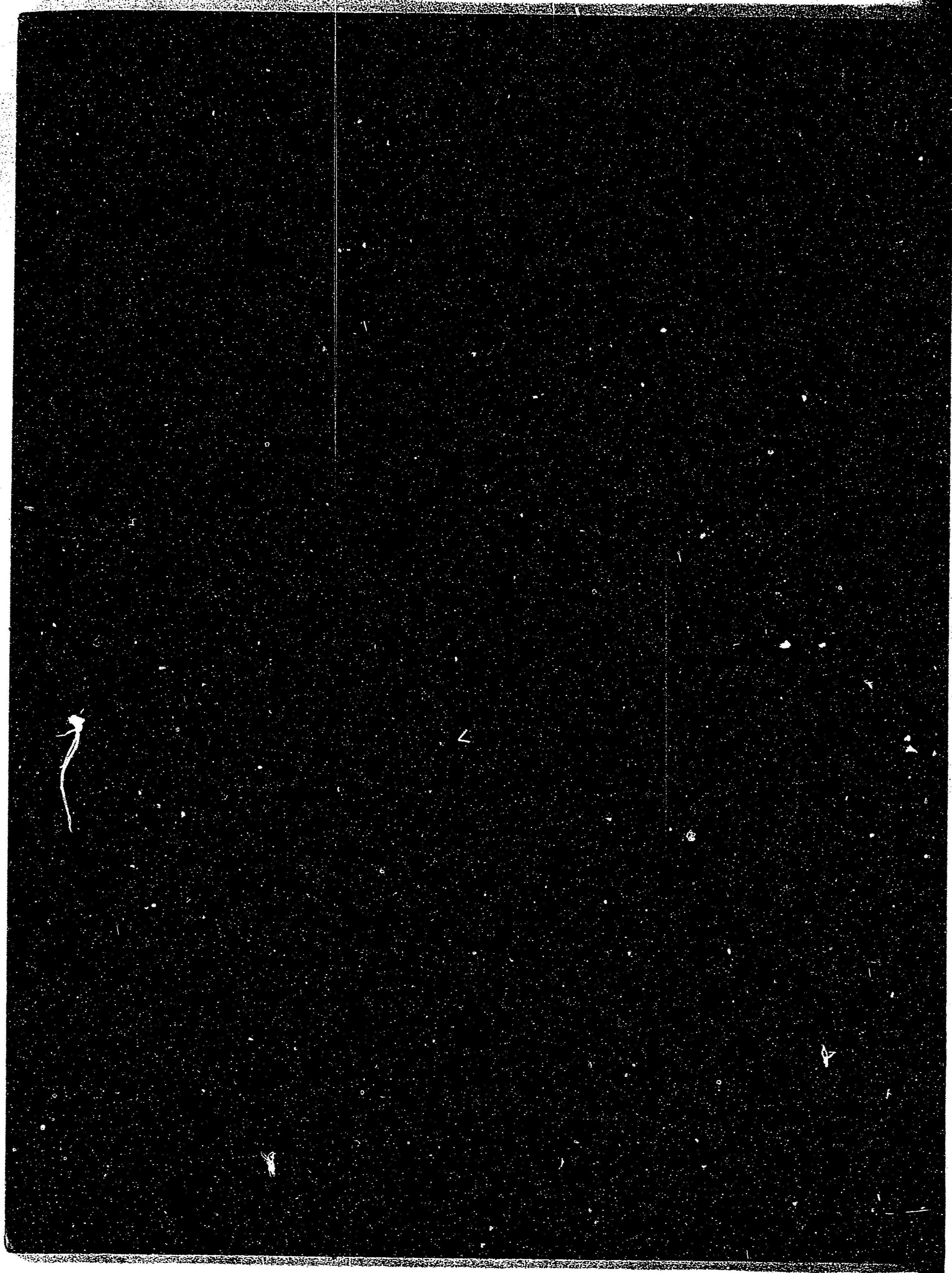

044277-028-5

14. 4-220

大日本外国貿易年表  
明治 15 年 - 44 年  
大蔵省

M16- 45

BDN-0308





14.4  
220