早替平気の景清

内田新好作

豊廣画

207
598

国立国会図書館　早替平気之景清：3巻 207-598

ガラス使用

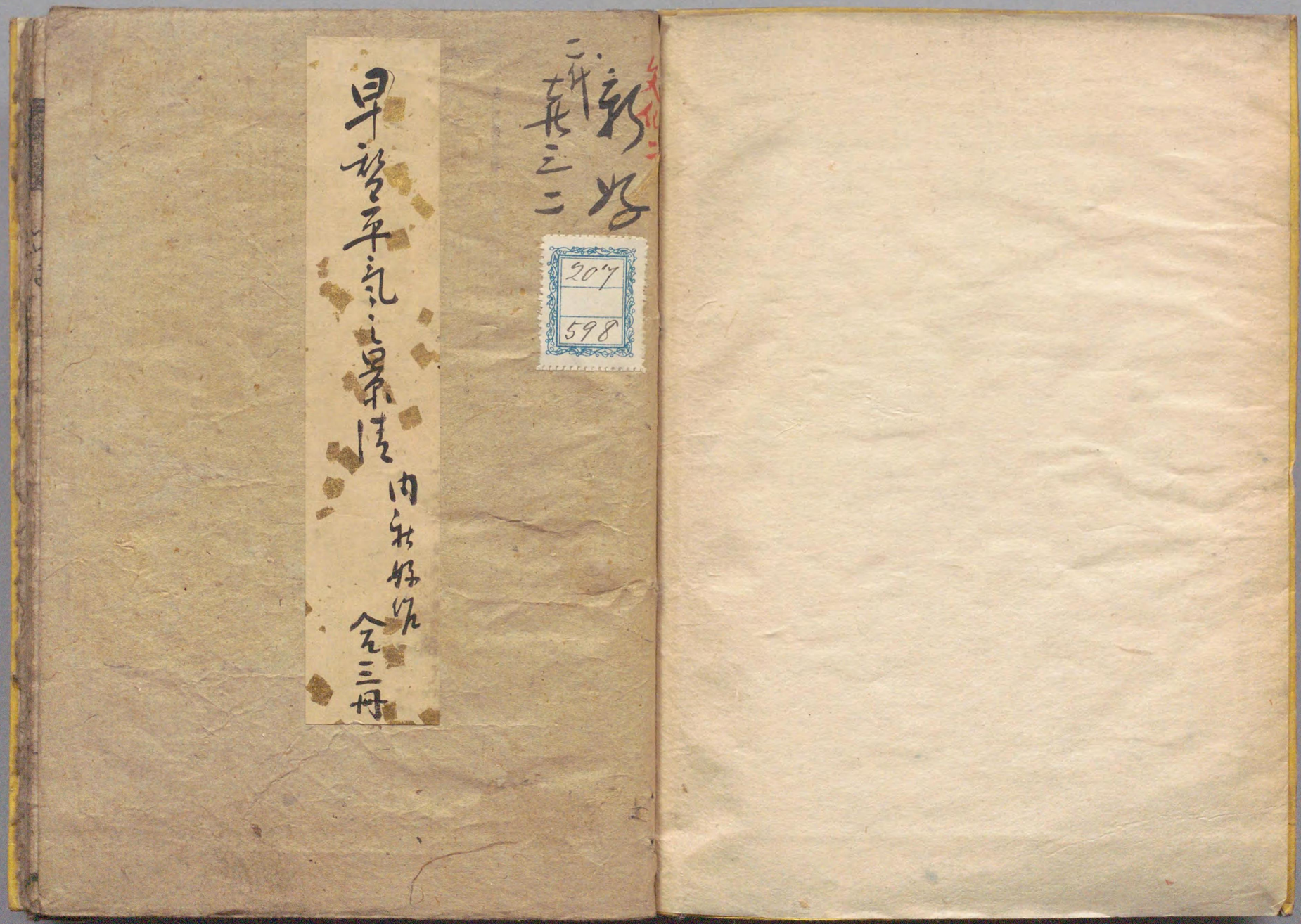

国立国会図書館　早替平気之景清 : 3巻 207-598

ガラス使用

前に盛長私記有茲に亦景清漂泊日記有或
曰狼狽ゝ矣や對曰金毘羅様江這入緑林のほど
語に曰君子ハ泰而不驕奢平家久ゝしく英雄豪
傑と呼し景清も土の牢に入て土龍に等底以後世
胸鬼成者を指景清と云まゝ逍遥院の御歌に
かげきよしさぞ秋の月名も世乃中に廣沢池
何なんと名も世の中に廣澤乃池水にとゝくりと
其方が顔を摸く見ゝ
同 レイヤ ハツタリ 冊 加ぢ清きさぞ
る西に持ち秋の月 名も世の中に廣沢の池 百性の
七兵衛と申し 且ゝ摸 加さ祢ておきさしバ 三味線 チヤンヤン
文化二丑春 内新母弾
おくめんのう ワントレ

国立国会図書館　早替平気之景清：3巻 207-598
ガラス使用

国立国会図書館　　早替平気之景清 : 3巻 207-598

ガラス使用

外郎賣虎屋藤吉

国立国会図書館　早替平気之景清 : 3巻 207-598

ガラス使用

国立国会図書館　　早替平気之景清 : 3巻 207-598

ガラス使用

国立国会図書館　早替平気之景清 : 3巻 207-598

ガラス使用

国立国会図書館　早替平気之景清 : 3巻 207-598

ガラス使用

国立国会図書館　早替平気之景清 : 3巻 207-598

ガラス使用

国立国会図書館　早替平気之景清：3巻 207-598

ガラス使用

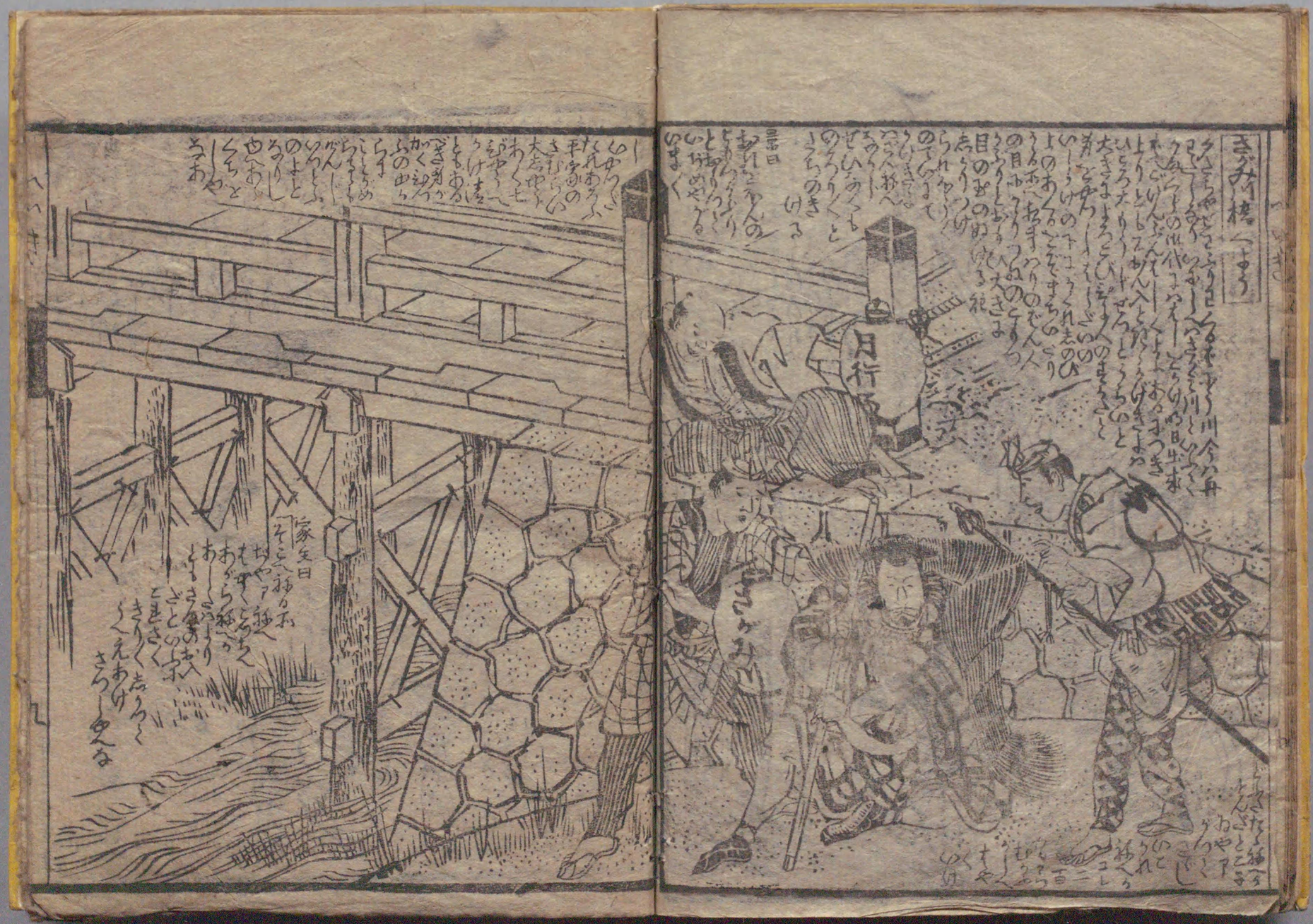

国立国会図書館　　早替平気之景清 : 3巻 207-598

ガラス使用

国立国会図書館　早替平気之景清 : 3巻 207-598

ガラス使用

国立国会図書館　早替平気之景清 : 3巻 207-598

ガラス使用

国立国会図書館　早替平気之景清 : 3巻 207-598

ガラス使用

国立国会図書館　早替平気之景清 : 3巻 207-598

ガラス使用

国立国会図書館　早替平気之景清 : 3巻 207-598

ガラス使用

国立国会図書館　早替平気之景清 : 3巻 207-598

ガラス使用

207
598

国立国会図書館　早替平気之景清 : 3巻 207-598

ガラス使用

国立国会図書館　早替平気之景清 : 3巻 207-598

ガラス使用

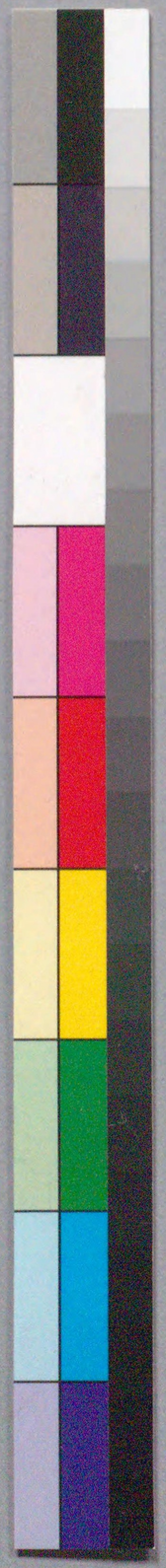

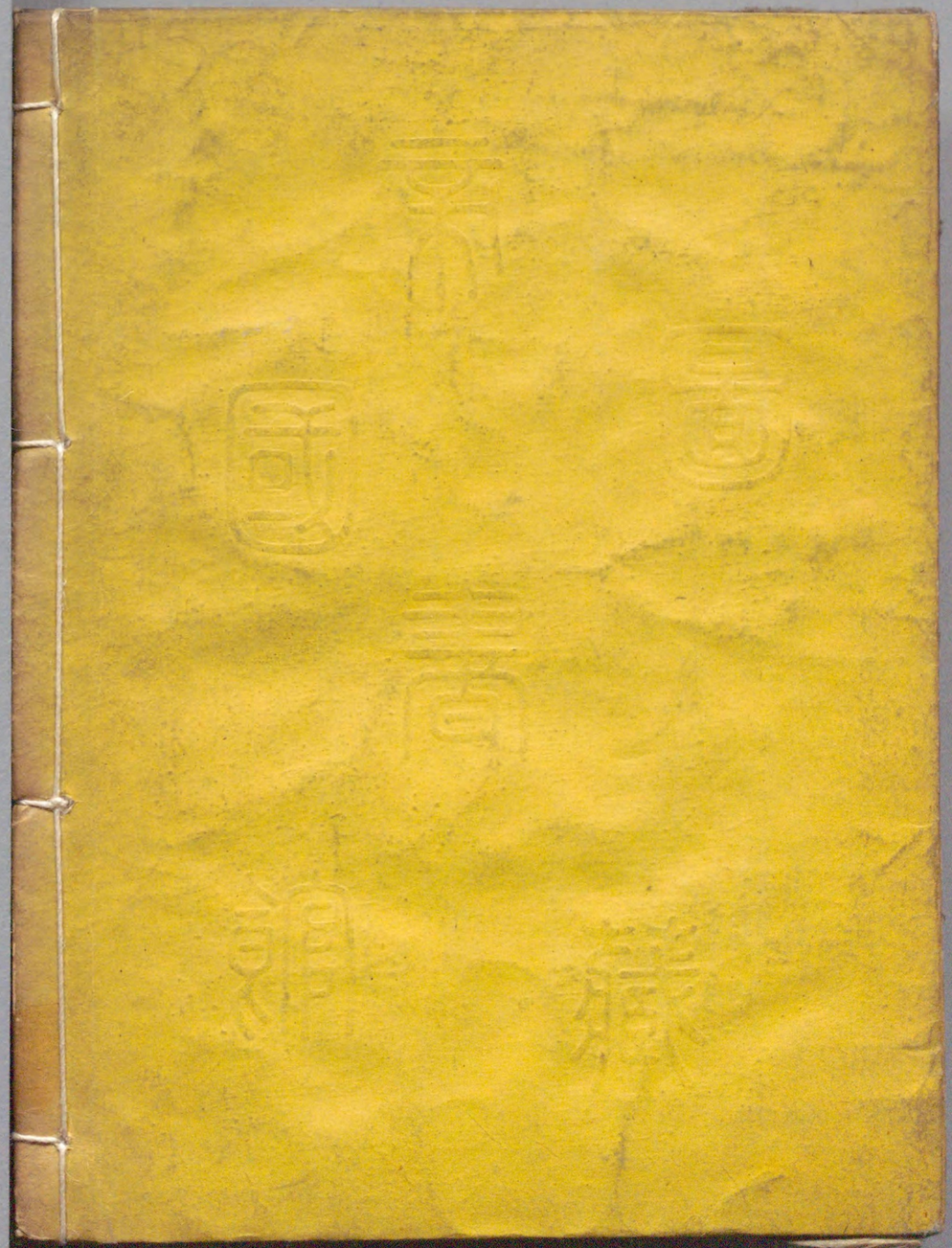

国立国会図書館　早替平気之景清 : 3巻 207-598

ガラス使用