۳۶ صفحه

اطلاعات

پنجشنبه ۱۵ خردادماه ۱۳۵۴ـ شماره ۱۴۷۲۵ تکشماره ۱۰ ریال

مقررات ترفیع و اضافه حقوق کارمندان تغییر کرد

★ برای ارتقاء گروه ، تغییرشغل ، ترفیع ، اضافه حقوق کارمندان ۴۰ عامل تعیین شده است .

★ ظاهر آراسته ، رعایت مقررات و قوانین ، علاقمندی به افزایش معلومات شغلی ، قبول نظریات منطقی در ارزشیابی کارمندان موثر است .

شاهنشاه آریامهر در پیامی بمناسبت روزجهانی محیط زیست فرمودند :

زندگی در محیط سالم حق مسلم ملت ایران است

مسائل مربوط به پاک نگهداشتن محیط‌زیست صرفا به داخله‌یك‌کشور محدود نمیشود .

نخست‌وزیر گفت : برای نگهداری طبیعت و جلوگیری از آلودگی محیط زیست همکاری مردم ضروریست .

صفحه‌آخر ستون سوم

کلید طلائی ونشان شهر پرت‌سعید تقدیم ولیعهد ایران شد

★ والاحضرت ولیعهد دیشب در جشن‌مردم پرت سعید شرکت فرمودند و ازمجسمه آزادی این شهرپرده برداشتند .

والاحضرت در صحرای سینا از خط بارلودیدن کردند . درصفحه ٤

رئیس هیئت نمایندگی ایران در کنفرانس اوپك اعلام کرد :

قیمت نفت افزایش میابد

در صفحه ٤

گروهی ازدانشجویان دانشگاه صنعتی آریامهر در بوفه خوابگاه خود را شکستند

درصفحه ٤

باتلاوت آیات کلام‌الله مجید و در حضور والاحضرت ولیعهد ایران

سادات ، کانال سوئز را گشود

★ رادیو تلویزیون‌قاهره مراسم گشایش‌منطقه آزاد پورت‌سعید را که در حضور ولیعهد ایران انجام شده‌بود پخش کرد .

★ سادات گفت : حمله اسرائیل به کانال سوئز حمله به قلب مصر تلقی میشود

★ دادن‌اجازه‌کشتیرانی به اسرائیل در کانال سوئز به نتایج کنفرانس صلح ژنو بستگی دارد .

★ اسرائیل خواستار اجازه کشتی‌رانی در کانال سوئز شد

در صفحات ۲و٤

والاحضرت همایون ولایتعهد باتفاق آقای محمد حسنی مبارک معاون‌رئیس جمهوری مصر در قاهره . حسنی‌مبارک‌درفرودگاه‌ازوالاحضرت ولیعهد استقبال‌کرد و سپس ضیافتی بافتخار ایشان ترتیب داد.
«عکس رادیوئی آسوشیتدپرس»

فدائیان ساختمان فرستنده رادیو اسرائیل رامنفجر کردند

درصفحه ۲ ستون هفتم

وزیر دادگستری در توضیحاتی پیرامون لوایح چك‌و سفته گفت :

حساب صادر کننده چك بی‌محل برای پنج سال در تمام بانکها مسدود میشود

★ از دلال‌بازی روی‌چك جلوگیری خواهد شد صادرکننده چك اگر قصدکلاهبرداری‌نداشته باشد مورد تعقیب‌جزائی قرار نمیگیرد .

بانکهائی که مقررات‌چك و سفته را رعایت نکنند مجازات میشوند

به سفته قدرت اجرائی داده شد

درصفحه۳۳

فوق‌العاده‌شغل کارمندان گروههای ۹تا۱۲تعیین‌شد

★ حداقل فوق‌العاده شغل ۸ هزاروحداکثر آن ٦۰ هزار ریال است .

درصفحه ۳۳

دبیرخانه حزب رستاخیز ملت ایران اعلام کرد :

مقامات محلی برای‌شرکت‌درفعالیتهای انتخاباتی بایداز پست خود استعفا کنند

★ نخستین اجتماع انتخاباتی تهران‌دیروز تشکیل شد

★ سازمان زنان از کاندیداهای زن‌حمایت همه‌جانبه میکند .

در صفحه ٤

برای چهارمین بار در تاریخ بخت آزمائی و برای سومین هفته پیاپی ، یکنفر باخریدسری ٥ تائی برنده یك‌میلیون ودویست هزارتومان‌شد

آقای نجات‌الله توانگری از کرج

چهارمین میلیونر بخت آزمائی

★ برنده خوش‌شانس باخرید سری ٥تائی ، پانصدهزار تومان پول نقد و خانه واقع در خیابان شاهرضا را یکجا تصاحب کرد و جمعا یك میلیون و دویست‌هزار تومان‌خالص و بدون مالیات جایزه گرفت .

بقیه در صفحه ۳۳

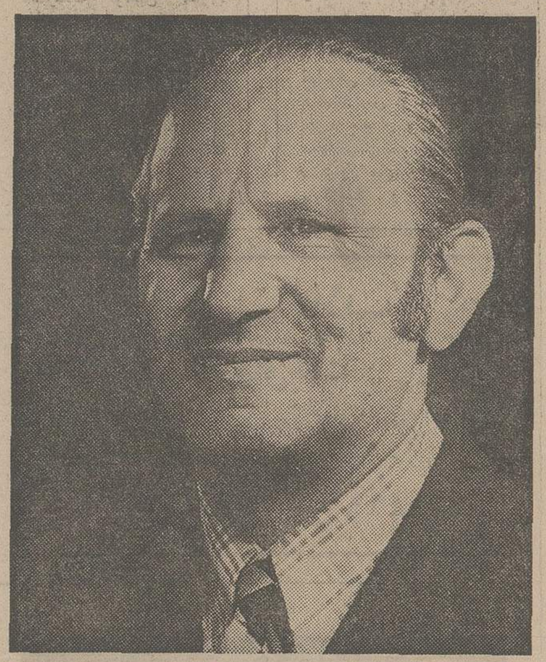

آقای‌نجات‌الله‌توانگری ،فروشنده فروشگاه مزرعه در خیابان‌دانشکده کرج، چهارمین میلیونر بخت آزمائی

کاندیداهای نمایندگی ازبرنامه‌های‌خود سخن‌میگویند

معرفی کامل کاندیداهای نمایندگی‌مجلسین سنا و شورایملی در صفحات ۱۳ـ ۱٤ـ ۱۵

مدیر عامل و هیئت مدیره بانک عمران باتفاق روسا و کارمندان بانک جهت اخذ کارت الکترال به یکی از مراکز پخش کارت الکترال در خیابان ظهیرالاسلام مراجعه و کارت الکترال دریافت‌داشتند.

نخست‌وزیر ازمجتمع‌صنایع چوب وکاغذسازی ایران بازدید و از پیشرفت های‌آن اظهار رضایت نمود .

دکتر شمس رئیس کارخانجات گزارشات‌لازم را باطلاع رسانید

شرح در صفحه ۱٦

لطف‌اله‌حی کاندیدای‌نمایندگی مجلس‌شورای‌ملی

ازطرف جامعه کلیمیان‌ایران سخن‌میگوید:

شرح در صفحه ۱۵

فروش سهام شرکت های پس‌انداز وام مسکن‌اصفهان و شیراز از شنبه شروع میشود

شرح در صفحه ۳۱

دکتر محمد مؤتمنی

نامزد نمایندگی مجلس شورایملی از شهسوار

امیدوار است در صورت احراز مقام نمایندگی‌پارلمان در طول چهارسال حتی یك‌لحظه نیزاز خدمتگزاری مردم غافل نباشد .

شرح در صفحه ۱٤

فقط فروشگاه‌مینی رولز

واقع در میدان ایران‌نوین شماره ٦٤ از ۱۵ خرداد جایزه میدهد تلفن ٦٥٩٦٤۲

شرح در صفحه ۱۱

بانك داریوش

بدینوسیله باطلاع میرساند که بنا به‌تصمیم مورخ ۱۰ر۳ر۱۳۵٤ شورای عالی کانون بانکها از تاریخ ۱۷ر۳ر۱۳۵٤ باجه های شعب بانك داریوش از ساعت ۱۷ الی ۱۹ جهت دریافت و پرداخت مفتوح خواهد بود

بانك داریوش

اسامی‌شرکتهای‌مسافربری ورانندگان‌متخلف‌اعلام‌شد

شرح در صفحه ۲۵

اطلاعیه بانك تهران

بدینوسیله ساعات کارکلیه‌واحد های این بانك در سراسر کشور از تاریخ‌شنبه ۱۷ر۳ر٥٤ تا اطلاع ثانوی بشرح زیر اعلام می گردد :

	صبح	بعدازظهر
شنبه تاچهارشنبه	۷ الی ۱٤	۱۷½ الی ۱۹
پنجشنبه‌ها	۷ تا ۱۲	تعطیل

بانك تهران

اطلاعیه بانك اعتبارات تعاونی توزیع

بدینوسیله ساعات کار کلیه شعب این بانک درسراسر کشور از تاریخ شنبه ۱۷ خرداد ٥٤ تا اطلاع ثانوی‌بشرح زیر اعلام میگردد .

شنبه تا چهارشنبه صبح از ساعت ۷ تا ۱٤
بعداز ظهر از ساعت ۱۷ تا ۱۹
پنجشنبه : صبح ۷ تا ۱۲
بعد از ظهر تعطیل

بمناسبت چهلمین روز درگذشت شادروان مرحوم حاج یدالله مشیرفر از ساعت ٤ر۳۰ الی ٦ر۳۰ بعد از ظهر روز یکشنبه ۱۸ خردادماه مراسمی‌درشبستان شماره ۱ بهشت زهرا برگزار میشود.حضورعلاقمندان موجب شادی روح آنمرحوم وتسلی خاطر بازماندگان میباشد.

خانواده مشیرفر

اسرائیل خواستار اجازه کشتیرانی در کانال سوئز شد

تل‌آویو ـ خبرگزاری فرانسه «ژنرال مردخای گور» رئیس ستاد ارتش اسرائیل ضمن نطقی درباره عقب‌نشینی یکجانبه اسرائیل از صحرای سینا گفت این عمل بیشتر جنبه سیاسی دارد تا نظامی.

وی گفت ارتش اسرائیل بقدر کافی نیرومند است تا در صورت لزوم و برای مقابله دربرابر هرخطری بسرعت اقدام کند. ژنرال گور توضیح داد که فرمان تخلیه ظهر روز سه‌شنبه داده شد و ساعت هشت بعداز ظهر انتقال نیروهای اسرائیل بمواضعی که قبلا تعیین شده بود پایان یافت.

ژنرال گور که در برابر دانشجویان فارغ‌التحصیل نیروهای زره‌پوش سخن می‌گفت تاکید کرد که اسرائیل بدقت مراقب نقل و انتقال نیروهای مصر در صحرای سینا خواهد بود.

وی افزود: ما هنوز از هدفهای آینده مصر آگاه نیستیم و نمیدانیم که آنها نیز نیروهای خود را در ساحل شرقی کانال کاهش خواهند داد یا خیر.

از سوی دیگر کمیته‌مرکزی حزب (ماپام) ازدولت اسرائیل خواست که بمناسبت مذاکرات آینده فورد و رابین پیشنهادهای تازه‌ای برای برقراری صلح بین اعراب و اسرائیل به رئیس جمهوری امریکا تسلیم کند.

کمیته مرکزی حزب (ماپام) که پیشرو است «کبوتر»هااست دولت را به پیروی از یک سیاست مبهم متهم کرده و اعلام داشته است که اسرائیل باید درباره مسئله صلح سیاست روشنی پیش گیرد.

محافل سیاسی اورشلیم اظهار عقیده کردند که‌باحتمال زیاد در پایان مذاکرات فورد ـ رابین کی‌سینجر ماموریت‌خود را برای حل اختلافات بین اعراب‌و اسرائیل ازراه دیپلماسی «گام‌بگام» ازسر خواهد گرفت.

همان محافل اضافه کردند کی‌سینجر هنگامی‌به‌این‌ماموریت تن درخواهدداد که به‌موفقیت خود برای امضای یک قرارداد جدید جداسازی نیروهای بین مصر و اسرائیل اطمینان‌داشته باشد.

از سوی دیگر روزنامه اورشلیم‌پست دیروز نوشت‌که مصر در نظر دارد اجسادهفده سربازی را که در آن کشور بخاک سپرده‌شده‌اند، به‌مقامات اسرائیل تحویل دهد، مصریها چند هفته قبل بقایای اجساد ۳۷سرباز اسرائیلی را بمقامات این‌کشور تحویل دادند. ضمنا مقامات اسرائیلی گفتند درمقابل عقب‌نشینی قوای اسرائیل در سینا دولت اسرائیل انتظار دارد که مصر اجازه‌دهد کشتی های حامل کالا برای اسرائیل از کانال سوئز عبور کنند. این مقامات گفتند اگر مصر چنین اجازه‌ای ندهد این امر بر مذاکرات صلح تاثیر بدی خواهد داشت.

به‌ارتش لبنان فرمان تیراندازی داده شد

بیروت ـ خبرگزاری فرانسه ـ شهر بیروت دیشب در آرامش کامل بسربرد، رادیو بیروت گزارش داد که کلیه راههای ارتباطی کشور باز است و دیشب برای نخستین بار هیچگونه تیراندازی وانفجاردر حومه شهر روی‌نداد.

رشید کرامی نخست‌وزیر منتخب‌لبنان که هنوز نتوانسته‌است کابینه‌خودراتشکیل دهد در یك نطق رادیویی گفت به‌ماموران انتظامی دستور های موکدی برای برقراری آرامش در سراسر کشور داده است.

رشید کرامی اضافه کرد که‌به‌گفتگو های خود برای تشکیل کابینه‌ای که بتواند در موقعیت حساس کنونی وظایف خود رابه نحواحسن انجام دهد ادامه میدهد.

رادیو بیروت دیشب گزارش داد به نیرو های امنیتی دستور داده شده بسوی هر کسی که بفرمان ایست آنها اعتناء نکند تیراندازی کنند.

وزارت کشور لبنان همچنین به نیرو های امنیتی دستور داده است که کلیه‌سنگر ها وموانعی راکه در خیابانهای بیروت‌بوجود آمده است از بین ببرند.

از سوی دیگر ژنرال اسکندر غانم فرمانده کل قوا ووزیر دفاع لبنان اظهارات کمال جنبلاط را دایر براینکه ارتش لبنان علنا بافالانژیست های پیر جمائیل همکاری می‌کند جدا تکذیب کرد. وازوی‌درخواست کرد برای اثبات ادعای خود هر گونه‌اسناد ومدارکی که در اختیار دارد فاش سازد. وی در پایان از سیاستمداران لبنانی درخواست کرد در رقابت های بین خودپای ارتش را بمیان نکشند.

فورد: پیوند های آمریکا با متحدینش نیرومند است

وست پوینت ـ رویتر ـ جرالدفورد رئیس جمهوری امریکا دیروز ضمن نطقی در برابر دانشجویان دانشگاه جنگ وست پوینت در ایالت نیویورک گفت که به‌نیرومندی پیوندهای اتحاد امریکا با کشورهای هم‌پیمان آن ایمان دارد و آنها نیز متقابلا با اعتماد به امریکا نگاه میکنند.

فورد اظهار داشت که امریکا باید به دوستان و همچنین به معارضان بالقوه خود نشان دهد که هنوز هم آماده است تابهای آزادی را بپردازد و به تعهداتش احترام بگذارد.

رئیس جمهوری امریکا در همین سخنرانی‌اظهارامیدواری کرد که کنگره بودجه دفاعی ۹۴ میلیارد دلاری دولت‌وی‌را تصویب کند تا برای هیچکس تردیدی در نیرومندی امریکاو در قابل اعتماد بودن‌تعهدهایش باقی نماند.

وی اضافه کرد که قدرت دفاعی امریکا نباید از هیچ کشور دیگری در جهان کمتر باشد.

فورد در باره مذاکراتی که در اطریش باانورسادات‌رئیس جمهوری مصر انجام‌داده‌است بعداز یادآوری اهمیت و سودمند بودن آن‌مذاکرات‌گفت که درحال حاضر هیچ‌مسئله‌ای بزرگتر از مسئله خاورمیانه‌در جهان وجود ندارد و آمریکا مصمم است که به اعراب و اسرائیل کمک کند تا صلحی پایدار میان خود برقرار کنند.

۶ کشور جهان ممکن‌است بزودی بمب اتمی بسازند

واشینگتن ـ خبرگزاری فرانسه ـ سناتوردموکرات امریکایی آبراهام ریبیکاف دیروز اظهارداشت‌که‌فرانسه به‌کشور های پاکستان ـ فرمز ـ کره‌جنوبی و آرژانتین تکنولوژی ووسایلی داده است که باین کشور ها اجازه خواهد داد تابتوانند بمبهای اتمی‌بسازند.

سناتورریبیکاف‌که‌اظهاراتش درمجلس سنای امریکاعنوان شده است از احتمال شیوع تسلیحات اتمی در جهان اظهارنگرانی کرد وگفت: علاوه برآلمان غربی کسری کاملی ازسوختهای هسته‌ای را در اختیار برزیل گذاشته است فرانسه نیز ادوات مورد نیاز برای تغلیظ اورانیوم و تولیدپلوتونیوم رابه کشور های پاکستان و فرمز وکره‌جنوبی و آرژانتین عرضه کرده است.

سناتوردموکرات امریکایی اضافه کرد که امریکابنوبه خود کمپیوتری به افریقای جنوبی داده است تابه کمک آن‌تجهیزات‌تغلیظ اورانیوم رانصب وقابل بهره برداری سازد وباین حساب اکنون حداقل شش کشور درجهان وجود دارند که میتوانند بزودی وارد باشگاه قدرت های‌اتمی‌جهان‌شوندو بمبهای اتمی بسازند.

جنك شدیدی میان‌ارتش‌اتیوپی و شورشیان آغاز شد

آدیس آبابا ـ آسوشیتدپرس ـ بنابه‌گزارش منابع سیاسی‌از دیروزنبردی شدیددرسطحی گسترده‌بین نیروهای دولتی اتیوپی وطرفداران سلطان علی میراح هانفر که تقریبا کنترل بیش ازیک پنجم‌مناطق شرقی این‌کشوررا دراختیار دارد، درگرفته است. جنگنده های نیروی هوائی اتیوپی مواضع شورشیان را در نزدیکی شهر کوچک«استیا» مقرسلطان بمباران کرده‌اند ولی‌بعلت سانسورمطبوعاتی جزئیات نبرد های مزبور بخارج راه‌نیافته است. منابع سیاسی معتقدند هرف از حملات دولتی جلوگیری از عبورآذوقه و مهمات‌از طریق شهر استیا به شورشیان اریتره بوده است. بدنبال حملات مزبور براساس گزارشهای رسیده سلطان هانفر ازشهرگریخته است.

سلطان میراح هانفر از جمله قدرتمندترین‌فئودالهای اتیوپی‌درگذشته‌بشمارمیرفت‌و میلیونها نفر از افراد قبایل مختلف درشرق اتیوپی از جمله طرفداران وی بشمار میروند. نبرد هائی که از دیروز آغاز گردیده بمنزله شکست سازشی است که ماه گذشته بین‌سلطان و دولت اتیوپی حاصل گردیده بود. دولت اتیوپی ماه‌گذشته در مقابل عدم انجام اصلاحات ارضی موفق گردیده بود حمایت سلطان راجلب کند.

اخبار کوتاه جهان

۲۵۰ نفر در طوفان‌برمه کشته شدند

● سنگاپور ـ رویتر ـ رادیوی دولتی برمه گزارش داد که در طوفان و گردبادی که اخیرا باسرعت ۱۴۵کیلومتر درساعت دلتای پرجمعیت «ایراودی»را در کشوربرمه درهم کوبیده است بیش‌از ۲۵۰ نفر به قتل رسیده‌اند. رادیو برمه اضافه کرد که این آمار موقتی و ناقص است چون سه شهر از شهرهای‌آسیب‌دیده ازطوفان روزهای ۷ و ۹ مه اخیر هنوز آماری درباره تلفات طوفان نداده‌اند.

مانور مشترك نیرو های بحرین و عربستان سعودی

● بحرین ـ رویتر ـ چتربازان و هواپیما ها و هلیکوپتر های عربستان سعودی دیروز برای اولین بار در یک سلسله تمرینات مشترک رزمی با نیرو های دفاعی بحرین شرکت کردند و قدرت آتش مشترک نیرو های دو کشور را به معرض نمایش گذاشتند.

شیخ‌عیسی‌بن‌سلمان آل‌خلیفه امیر بحرین و پسروولیعهد وی و همچنین وزیر دفاع بحرین و عده از افسران ارشدعربستان سعودی‌باضافه صد هانفراز مدعوین‌تمرینات مشترک نیرو های‌دو کشور را تماشا کردند.

این عملیات که دو ساعت طول کشید در جنوب‌شرقی بحرین انجام گرفت.

پارلمان فرانسه آزادی طلاق را تصویب کرد

● پاریس ـ رویتر ـ مجلس فرانسه دیروزبا اکثریت۳۸۱ رای موافق در برابر ۳۴رای مخالف قانون جدید آزادی طلاق را برای فرانسویان تصویب کرد.طبق این‌قانون زوجهایی که برای جداشدن از یکدیگرتوافق داشته‌باشند از این پس میتوانند آزادانه متارکه کنند قانون آزادی طلاق‌یکی‌از بدعت‌های‌بزرگی است که در دوران ریاست جمهوری ژیسکاردستن‌رئیس جمهوری کنونی فرانسه از تصویب پارلمان گذشته‌است.

کمك امریکا به سوریه

● واشینگتن ـ رویتر ـ منابع واشینگتن گفتندکه دولت جرالدفورد درنظر دارد برای بهبودبخشیدن به اوضاع خاورمیانه‌مبلغ ۴۸ میلیون دلاروام دراز مدت‌بدولت‌سوریه بدهد تا این کشور از محل این اعتبار وضع‌شبکه‌آبرسانی دمشق رابهبود بخشد.

یك سرمایه‌دار ایتالیائی ربوده شد

● تورن ـ خبرگزاری فرانسه ـ «ویتوریووالارینوگانسیا»، یکی از روسای کارخانه بزرگ «گانسیا» بعد از ظهر دیروز در شمال ایتالیا به وسیله مردان نقاب‌پوش ربوده شد.

یک سخنگوی پلیس‌اظهار داشت که‌مردان مسلح نقاب پوش وارد آپارتمان «والارینو» شده و با تهدید اسلحه او را سوار اتومبیلی که در خارج ساختمان متوقف شده بود کرده و به مقصد نامعلومی برده‌اند جستجوی ماموران پلیس برای‌پیداکردن‌سرمایه دار ایتالیایی تاکنون به نتیجه نرسیده است.

در زدوخورد های هند ۱۵ نفر کشته شدند

● دهلی‌نو ـ خبرگزاری فرانسه ـ در جریان زد و خورد هائی که دیروز بین ماموران پلیس در یکی از شهر های ایالت بیهار با گروهی از انقلابیون مارکسیست‌روی داد پانزده نفر کشته و دو نفر زخمی شدند.

دراعلامیه تعداد تلفات افراد پلیس ذکر نشده ولی گزارش های غیر رسمی حاکیست که سه نفر از ماموران پلیس کشته شده‌و هفده نفر دیگر زخمی گردیده‌اند.

حمله موشکی فدائیان‌به اسرائیل

● تل‌اویو ـ خبرگزاری‌فرانسه سخنگوی نظامی اسرائیل اظهار داشت نیمه شب دیشب چند موشک درمرز های لبنان بسوی شهر اسرائیلی «کریات شمونه» شلیک شدکه خسارات مادی زیادی وارد ساخت و یک نفر براثر انفجار موشک زخمی گردید.

بلافاصله پس از نخستین انفجار مردم شهر به‌پناهگاه های‌زیر زمینی‌پناهنده شدند این شهر تاکنون چند بار توسط موشکهائی که‌فدائیان شلیک میکنند مورد حمله قرار گرفته است.

نجات‌معجزه‌آسای یك کودك ۳ ساله

● اوزاکا ـ خبرگزاری‌فرانسه ـ یک مادر جوان دیروز توانست بطور اعجازانگیزی پسر سه ساله خود را که از طبقه پنجم یک ساختمان بزرگ در «ساکائی» واقع در نزدیکی «اوزاکا» بخارج پرتاب شد بگیرد و اورا از مرگ حتمی نجات دهد.

خانم «سوتسی‌تو» کودک سه ساله خودرادرآپارتمان مسکونی‌اش تنها گذاشته‌و برای خرید از خانه خارج شده بود هنگامیکه بخانه بازگشت متوجه شد که پسرش‌درکنار پنجره‌ایستاده ونزدیک است بزمین بیافتد سراسیمه خود را به‌پنجره رسانید و بازوان خود را باز کرد و درهمین هنگام پسرک که‌بخارج پرتاب‌شده بود بطور حیرت‌آوری در میان بازوانش قرار گرفت.

«سوتسی‌تو» که ازناحیه سر مختصر کوفتگی دیده بود بلافاصله بیهوش شد وبه‌بیمارستان انتقال یافت‌و در همانجا فهمید که پسرش رااز مرگ حتمی نجات‌داده است.

ادعای دادن رشوه به ژنرال‌های سعودی

● واشنگتن ـ خبرگزاری فرانسه ـ کمپانی امریکائی «نورث‌راپ» ادعا کرد که بدو ژنرال عربستان‌سعودی بخاطر کمکی که بامضای قرارداد مربوط به خرید هواپیما کرده‌اند ۴۵۰ هزار دلار رشوه داده است.

روزنامه‌های هرست، که این خبر را انتشار داده‌اند نوشته‌اند که یکی ازروسای شرکت این مطلب را در جلسه سری سرکمویسیونی مجلس سنای امریکا فاش کرده است.

جلسه سری سوکمیسیون امور خارجی مجلس سنای امریکا فاش کرده است.

پسر پزشک ملک‌فیصل که ریاست شعبه این شرکت‌را در عربستان سعودی بعهده دارد قبلا ادعای شرکت مزبور را در مورد رشوه دادن به دو ژنرال عربستان سعودی تکذیب کرده بود.

زنی روی یك کابل روغن‌زده با موتورسیکلت از بالای آبشار نیاگارا عبور کرد

آبشار نیاگارا (اونتاریو) ـ رویتر ـ

یک زن فرانسوی دیروز در حالیکه بایک پای خود از یک موتورسیکلت آویزان شده بود و موتورسیکلت‌بنوبه خود برروی یک کابل روغن‌زده و لغزان قرار داشت از یک طرف آبشار نیاگارا به طرف دیگر رفت.

شوهر این زن که «هانری شاتن» نام‌دارد بر روی موتورسیکلت ایستاده بود ویک فرانسوی دیگر بنام«فرانک‌ـ لوکاس» راندن موتورسیکلت را بعهده داشت.

کابلی که مورد استفاده قرار گرفت تقریبا از ۶۰ متری بالای آبهای خروشان نیاگارا میگذشت «وشاتن» بعداز آنکه این شیرینکاری رابه پایان رساند به خبرنگاران گفت که به آرزوی خود رسیده و به دنیا نشان داده است که مانندیک بندباز حرفه‌ای قادر است خطرناکترین کار ها را انجام دهد. سه فرانسوی که در عبور از نیاگارا شرکت داشتند برای آنکه مقامات مسئول محلی از کارشان جلوگیری نکنند تنها عده کمی از خبرنگاران را قبلا از نقشه خود آگاه کرده بودند.

درجریان عبور از «نیاگارا» شاتن روی سکوی فولادی مخصوص که برای همین کار ساخته بود بحال ایستاده‌قرار داشت و همسرش ژانیک شاتن از سکوی مشابهی که از زیر به موتورسیکلت وصل میشد خود را از یک پا آویزان کرده بود.

در حضور والاحضرت ولیعهد ایران

سادات کانال سوئز را گشود

قاهره ـ خبرگزاری فرانسه ـ ساعت ده‌ونیم‌امروز (بوقت تهران) مراسم گشایش کانال سوئزبا تلاوت‌آیاتی چنداز کلام‌اله مجید آغاز شد وپس از آنکه‌ژنرال جمصی معاون اول‌نخست‌وزیروو زیرجنگ‌ـ مشهوررئیس سازمان کانال سوئزوپرزیدنت انورسادات به ترتیب نطق های کوتاهی ایرادکردند رئیس جمهوری‌مصر اسناد مربوط به‌گشایش کانال راامضاء کرد.

پس از آن فرماندار پورت‌سعید یک سینی بزرگ نقره باعلامت ویژه «شهرآزاد» به رئیس جمهوری‌مصر تسلیم کرد. پس‌ازآن کاروان کشتیهای پرزیدنت انور سادات وشخصیتهایی که در این مراسم شرکت داشتند مرکب ازپنج ناوبحرکت درآمد واز زیرطاق‌نصرتی که بشکل معبد«کارناک» ساخته شده است گذشت. رزمناو «۶اکتبر» حامل‌رئیس جمهوری مصر، والاحضرت‌همایون رضاپهلوی ولیعهد ایران، نخست وزیر و وزیرجنگ مصر وچند روزنامه نگار درپیشاپیش این کاروان دریایی حرکت‌میکرد. پشت‌سررزمناو «۶اکتبر» یک‌رزمناودیگرحرکت میکرد وپس ازآن به‌ترتیب کشتیهای«الحریه»ـ «سوریه» و«ایدا» قرار داشتند کلیه شخصیتهای دیگر که دراین مراسم شرکت داشتند وبیشتر آنها از روزنامه‌نگاران‌و نظامیان تشکل میشدند باچهارکشتی دیگر پشت سر کاروان ریاست جمهوری حرکت میکردند.

این کاروان باشکوه درحدود ساعت هفت‌ونیم بعداز ظهر امروز (بوقت‌تهران) به اسماعیلیه میرسدکلیه دژهای خط قدیمی بارلوباپرچمهای‌مصرتزئین شده بودوهزاران سربازدرهنگام عبورپنج کشتی حامل رئیس‌جمهوری و همراهانش مراسم احترام نظامی بجای آوردند.

در موازات کاروان دریایی و درطول راهی‌که درامتداد کانال سوئز ایجاد شده است دردوطرف‌کانال سوئزشعار هائی که روی آنها این کلمات نقش شده‌نصب گردیده بود«بازگشت‌کانال سوئز بازگشت صلح»ـ«درود به‌قهرمانان آزادی» و «درود به سادات‌قهرمان پیروزی وپیشرفت» همزمان باگشایش کانال سوئز منابع رسمی مصر شایعاتی رادایربراینکه به کشتیهای اسرائیل اجازه داده خواهد شد از این راه آبی استفاده کنند تکذیب کردند.

روزنامه القبس چاپ کویت دیروزنوشت که اسماعیل فهمی وزیرامور خارجه مصر دردیدار اخیر خود ازکویت به برخی ازشخصیتهای کویتی گفته‌است که به کشتیهای اسرائیل اجازه کشتیرانی درکانال سوئز داده خواهد شد.

منابع مصری اظهاراتی راکه این روزنامه به اسماعیل فهمی‌نسبت داده بود جداتکذیب کردند وگفتند تنهاپس از حل‌وفصل کلیه اختلافات اعراب و اسرائیل‌به کشتیهای اسرائیلی اجازه داده خواهدشداز این راه‌آبی استفاده کنند.

کلیه‌روزنامه های قاهره امروز بیشتر صفحات‌خود را به بازگشایی کانال سوئز اختصاص داده‌اند. روزنامه الاهرام یک شماره مخصوص در ۲۴ صفحه زیرعنوان «سادات امروزگشایش کانال سوئز رابرای کشتیرانی جهانی اعلام می‌کند» انتشار داده‌است. رادیوتلویزیون مصرنیزبطورزنده این مراسم باشکوه راپخش کردند.. ضمنا رادیوتلویزیون قاهره‌مراسم گشایش منطقه آزاد را در پورت‌سعید که دیروز درحضور والاحضرت‌همایون رضاپهلوی‌ولیعهدایران‌بنمایندگی از جانب ایران در مراسم گشایش کانال سوئز شرکت دارند انجام شد پخش کرد.

کانال سوئز چهار راه آسیا ـ افریقا ـ اروپا که درقلب‌دنیای عرب قراردارد‌شاهد حوادث تاریخی‌بسیاری بوده است. کارحفاری کانال باوجود مخالفت شدید انگلیس وعثمانی درسال ۱۸۵۹ توسط کمپانی فرانسوی «یورل» آغاز شد ودر ۱۷ نوامبر ۱۸۶۹ توسط ملکه «اوژنی» باحضور پادشاهان اتریش ـ بروس ـ هلند و متجاوز از هفت‌هزارنفر باشکوه‌فراوان برگزار شد.

سرمهندس فرانسوی برای انجام عملیات حفاری کانال چهارصدهزار اوراق سهام قرضه چاپ کرد و پیش بینی کرده بود برای اینکه کانال بازدهی کافی داشته باشد بیک‌ترافیک شش‌میلیون‌تنی احتیاج دارد وقتی‌که کانال سوئز درژوئیه ۱۹۵۶ از طرف ناصر ملی اعلام شد این رقم به بیست برابر افزایش یافته بود. ۱۰سال بعد درسال ۱۹۶۶ آخرین سال‌بهره‌برداری کامل ۲۵۰ر۲۱ کشتی حامل ۱۷۶ میلیون تن نفت و ۶۶میلیون‌تن‌کالای دیگر از این راه‌آبی استفاده کردند.

درلندن دیشب کمپانیهای بیمه دریایی تصمیم‌گرفتند نرخ بیمه علیه خطرات ناشی ازجنگ رابرای کالا هائی که از کانال سوئز حمل میشوند به نصف تقلیل‌دهند. این تصمیم ازیکسو به خاطر آرامش و تفاهمی است که در روز های اخیر درمنطقه بوجود آمده وازسوی‌دیگر بخاطر اینکه کشتیهائی که براثر بسته شدن کانال دراین راه‌آبی مانده بودند توانسته‌اند بدون کوچکترین‌حادثه‌ای کانال سوئز راترک کنند. هنوز برای بیمه خودکشتیها تعرفه‌ای تعیین نشده است.

اخطار اعراب به کمپانیهای بیمه غربی درمورد کانال‌سوئز

قاهره ـ خبرگزاری فرانسه ـ بیست و پنجمین اجلاسیه وزیران اقتصاد کشور های عربی که روز سه‌شنبه در مقر اتحادیه عرب تشکیل شده بوددیشب بکار خود پایان داد. وزیران اقتصاد کشور های عربی در اعلامیه‌ای که پس از پایان کنفرانس‌درقاهره انتشار یافت اخطار کردند با هرگونه اقدام شرکت‌های بیمه برای افزایش حق بیمه کشتی‌هائی که از کانال سوئز عبور میکنند بخاطر احتمال خطر جنگ مقابله خواهند کرد.

در اعلامیه اضافه شده است که این اقدام شرکت های بیمه از جنبه بین‌المللی یک رشته مسائل‌اقتصادی بوجود آورده و خبر های مثبت تلاش هایی را که برای برقراری صلح در منطقه به عمل میاید از انظار پنهان خواهد کرد. در اخطاریه گفته شده اگرکمپانی های بیمه خارجی بخواهند کانال سوئز را منطقه جنگی بشمارند وبخاطر آن پول اضافی دریافت کننده با اقدامات متقابل اعراب روبرو میشوند. از سوی دیگر گفته میشود که هفته آینده وزیران اقتصاد عرب فدراسیون کمپانیهای بیمه عرب را به‌تشکیل یک‌جلسه در قاهره دعوت خواهند کرد. در این جلسه مسئله هماهنگ ساختن روش شرکت های بیمه عربی مورد بررسی قرار خواهد گرفت.

سادات: حمله اسرائیل به کانال سوئز حمله به قلب مصر تلقی میشود

بیروت ـ رویتر ـ انورسادات رئیس جمهوری مصر در مصاحبه‌ای با تلویزیون لبنان اعلام کرد که مجاز بودن اسرائیل برای کشتیرانی در کانال سوئز صرفا بستگی به تصمیماتی خواهد داشت که در کنفرانس صلح خاورمیانه در ژنو گرفته خواهد شد.

سادات گفت که به عقیده وی احتمال حمله نیروهای اسرائیلی به کانال سوئز که روز پنجشنبه (امروز) طی مراسمی پس از هشت سال بسته بودن گشوده خواهد شد وجود ندارد ولی در صورتیکه اسرائیل مرتکب چنین کاری شود حمله به کانال سوئز به معنای حمله‌به قلب مصر تلقی خواهد شد.

در جواب این پرسش که آیا به کشتیهای‌اسرائیل نیزاجازه عبور از کانال سوئز داده خواهد شد سادات گفت در معاهده ۱۸۸۸ قسطنطنیه ماده‌ای‌وجود دارد که‌بموجب آن هرکشوری که با مصردر حال جنگ باشد اجازه کشتیرانی در کانال سوئز را ندارد.

رئیس جمهوری مصر با اینحال صریحا گفت اگر اسرائیل به تمام تعهداتی که در قبال قطعنامه ۲۴۲شورای امنیت سازمان ملل داردعمل کند و تمام اراضی اشغال‌شده اعراب را پس دهد مصر نیز به تعهدات خودش در قبال قطعنامه مذکور عمل خواهد کرد در قطعنامه مذکور که‌در نوامبر ۱۹۶۷ به تصویب رسید توصیه شده است که اسرائیل اراضی اشغال شده اعراب در جنگ ژوئن همانسال را تخلیه کند و متقابلا از حق کشتیرانی در آبراه های بین‌المللی منطقه خاورمیانه و از جمله کانال سوئز بهره‌مند گردد.

فلسطینی ها فرستنده رادیو اسرائیل را منفجر کردند

بیروت ـ خبرگزاری فرانسه ـ خبرگزاری‌مطبوعاتی وفاگزارش داد انقلابیون فلسطین با کار گذاشتن چندین‌بمب ساعت‌شمار درمداخل‌ساختمان رادیو اسرائیل بخش بزرگی از مرکز فرستنده رادیویی مذکور را منهم‌کردند. خبرگزاری وفا از قول‌فرمانده نیرو های انقلابی‌فلسطین‌افزود که‌بدنبال انفجار های پیاپی آتش سوزی عظیمی درقسمت آرشیو رادیو روی داد و عده زیادی‌درجریان این‌انفجارزخمی گردیدند وخسارت‌مالی سنگینی وارد آمد.

خبرگزاری وفا در پایان گزارش خود نوشته است فدائیانی که‌دراین عملیات‌شرکت داشتند پس از انجام ماموریت خود صحیح و سالم به مرکز عملیاتی خود که در داخل سرزمین های اشغالی است بازگشتند.

«والنتینا تروشکاوا» فضانورد مشهور روسی به مناسبت سال بین‌المللی زن از پرتغال دیدن کرد ودر اجتماعی که به افتخار اودر لیسبون ترتیب یافته بود، شرکت نمود. عکس تروشکاوا را در کنار کونهال‌رهبر حزب کمونیست‌پرتغال در مراسم یادشده نشان میدهد.

عکس رادیویی یونایتدپرس

اعتصاب کارگران کرایسلر پایان‌یافت

● لندن ـ خبرگزاری فرانسه ـ کارخانه اتومبیل سازی کرایسلر امروز صبح‌باقبول افزایش هشت لیره دستمزد در هفته به اعتصاب چهار هزار کارگر خود پایان‌داد. کارگران کارخانه کرایسلراز یازدهم ماه مه گذشته برای افزایش حقوق خود دست از کار کشیده بودند.

مصر والجزایر میان عراق و کویت میانجی گری میکنند

کویت ـ رویتر ـ دیروز فرستادگان‌ویژه‌رهبران‌الجزایر ومصر وارد کویت شدند و در همان وقت شایع شد که هر دوی آنها حامل پیامهائی‌برای امیر کویت هستند که به مجاهدات مصرو الجزایر برای کمك به‌برطرف کردن اختلافات مرزی کویت و عراق مربوطمی شود.

عبدالعزیز به بوتفلیقه وزیر خارجه الجزایر که در راس یك هیئت‌شش‌نفری ازعربستان سعودی وارد کویت شده‌است ظاهرا قرار بود بعدا به بغداد برود. بوتفلیقه که به عنوان فرستاده مخصوص حواری به بومدین رئیس جمهوری‌الجزایر به کویت رفته بود در جواب پرسش خبرنگاران دایر بر اینکه آیاماموریتش‌میانجیگری کردن میان کویت و عراق است ـ تنها تبسم کرد و اظهار داشت که حامل پیام ویژه‌ای برای امیر کویت است.

وی بعدابوسیله شیخ صبح السالم‌الصباح امیر کویت و شیخ جابرالاحمد ولیعهد و نخست‌وزیر این کشور بحضور پذیرفته شد.

فرستاده مخصوص انورسادات به کویت اشرف مروان‌مشاور ریاست جمهوری مصر درامور خارجی است وی نیز پیامی را که سادات فرستاده بود به نخست‌وزیر کویت تسلیم کرد.

در لندن آپارتمان بخرید

اگر به آسایش بیشتر فرزندتان که در لندن تحصیل میکند علاقه‌مندید.

واگر بقصد تجارت و یاهر منظور دیگری به‌لندن مسافرت میکنید چرا یک آپارتمان نمیخرید تاجای‌مطمئنی برای خودتان‌در موقع مسافرت وهمچنین برای آسایش فرزند عزیزتان داشته باشید.

آپارتمان های دو اطاقه در خوش‌آب و هواترین و خوش منظره ترین نقطه شهر لندن متناسب با بودجه شما.

لطفا باما مشورت کنید.

پرومیران ـ تهران ـ تلفن ۳۱۵۸۴۷

صندوق پستی ۱۹۳ تهران

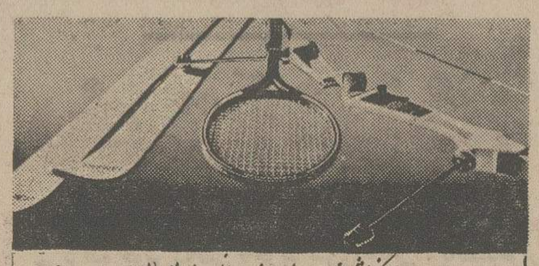

تهران یاماها مرکز فروش محصولات کارخانجات عظیم یاماها تقدیم میکند

موتورسیکلت یاماها — پیانوی یاماها

موتور قایق یاماها — ارگ الکترونیک یاماها

اسکی های یاماها — گیتارهای اسپانیش وبرقی یاماها

راکت تنیس یاماها — انواع وسایل صوتی یاماها

تیروکمان یاماها — وتیک Teac

مرکز پخش بازرگانی تهران یاماها

روزولت ـ شمال امجدیه ـ شماره ۱۹۵ ـ ۱۹۸ تلفن ۸۳۳۳۸۲ ـ ۸۲۸۵۰۶

YAMAHA

باصدای دلنوازرادیوساعتی

توشیبا

ازخواب نازبیدارشوید

* رادیو ساعتی توشیبا دارای یك ساعت بسیار دقیق است.
* با رادیو ساعتی توشیبا بخوابید. رادیو در ساعت تنظیم شده خود بخود خاموش خواهد شد.
* با موج اف. ام رادیو ساعتی توشیبا می‌توانید از صدای اصلی فیلم‌های تلویزیونی استفاده کنید.
* رادیو ساعتی توشیبا ایده‌آل برای اداره ـ برای اطاق خواب و دفتر کار.

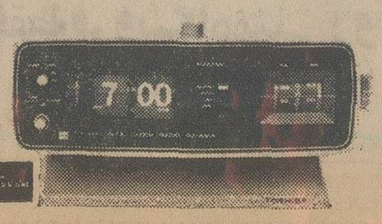

اسپرت کلاب

استخرهای شنا

از ۱۵ خرداد افتتاح میشود کلاس تعلیم شنا تحت نظر کلوپ میترا ثبت‌نام میکند.

شرق‌ضرابخانه تلفن ۷۷۰۴۱۹

انگلیسی — فرانسه آلمانی ایتالیائی

تافل — پری تافل — پرپ تافل

برای امتحان سپتامبر ۱۹۷۵

A.T.G.S.B. — G.R.E.

برای ورود به دانشگاههای امریکا یا کانادا و مرکز مطالعات مدیریت

کنکور — مدارس عالی — اعزام

مکالمه — کلاسهای عمومی وخصوصی — لابراتوار زبان

ماشین نویسی — شورت هند — IBM

ثبت نام ترم

تابستان

مؤسسه زبانهای خارجی

مرکز ۱: خیابان پهلوی چندقدم بالاتر ازچهارراه تخت جمشید شماره ۱۵۹۰ تلفن های ۶۶۶۶۵۰ ـ ۴۸۱۹۹ ـ ۶۶۴۵۲۱ ـ ۶۶۰۶۷۸

مرکز ۲: خیابان شاه ساختمان آلومینیوم ـ طبقه پنجم تلفن ۶۶۰۸۲۹

مرکز ۳: خیابان تخت جمشید روبروی هتل امپریال کوچه خوشبختی شماره ۱۰۳ تلفن ۶۶۵۵۶۳

مؤسسه زبانهای خارجی پیشرو تعلیم سمعی و بصری زبان

اطلاعات

روزهای شنبه ـ دوشنبه وپنجشنبه درسراسردنیا منتشر میشود.

قبل از عزیمت عزیزان‌خود بخارج اطلاعات هوائی را برای آنها آبونه شوید.

تلفن ۳۱۱۰۷۱ و ۳۱۱۰۸۱

موزائیک ماشینی ناهید

تلفن ۶۲۱۰۵۲ ـ ۶۲۱۰۵۳

پارک سازی ومحوطه سازی

احداث باغ میوه

مهندس والی

متخصص:

فضای سبز ـ پیاسیو

۶۵۹۰۶۰ و ۶۵۵۶۷۶

میلیونها انگلیسی در رفراندوم بازار مشترک شرکت کردند

عکس یک صحنه‌ازمصاحبه مطبوعاتی رهبران‌موافق عضویت انگلیس‌دربازار مشترک را نشان میدهد . در سمت راست ادواردهیث رهبر سابق حزب محافظه‌کار و در سمت چپ «جرمی‌تورپ» رهبرحزب لیبرال و دروسط «روی‌جنکیز» وزیر کشور دیده می‌شوند. عکس رادیوئی آسوشیتدپرس

لندن ـ یونایتد پرس

مبارزات تبلیغاتی طرفداران و مخالفان عضویت انگلستان در بازار مشترک اروپا دیروز پایان یافت و امروز میلیونها انگلیسی در رفراندوم مربوط به تعیین سرنوشت کشورشان شرکت کردند. در آخرین بیانیه هائی‌که درطرف صادر کردند اظهار اطمینان شده است که پیروزی آنها قطعی است . طرفداران عضویت انگلیس در بازارمشترک اعلام کردند که درروزهای اخیر اطمینان آنها به‌پیروزی دررفراندم امروز بیشتر شده است .

این‌رفراندوم تعیین‌کننده ادامه عضویت انگلیس‌در بازار مشترک اروپائی و یاخروج انگلستان از بازار است .

وزیر کشور و رئیس کمیته رهبری کننده مبارزات طرفداران عضویت انگلیس در بازارمشترک دیروزدر یک کنفرانس مطبوعاتی اظهار داشت که نیاز انگلستان به پیروزی بزرگ طرفداران عضویتش در بازار در روز های اخیر بیشتر احساس شده‌است.

کسانی که مخالف عضویت انگلیس در بازار هستند غالباامید خود را به پیروزی در رفراندوم امروز از دست داده‌اند .

به‌عقیده های آنها دررفراندوم شکست خواهند خورد اما به عنوان نیرویی که خواهدکوشید تا اجازه ندهد که انگلستان نقش شایسته‌ای در اروپا و بازار مشترک ایفا کند و به فعالیت های خود ادامه خواهند داد .

ادواردهیث نخست وزیردولت محافظه‌کار سابق انگلستان که در ژانویه ۱۹۷۳ کشورش را وارد بازار مشترک کرد دیروز گفت : ما به عنوان یک ملت اکنون بر لبه پرتگاه بسیار خطرناکی قرار گرفته‌ایم .

درصورتیکه اکثر رای‌دهندگان در رفراندوم آراء منفی بدهند بدون تردید خطری که اینک انگلستان‌راتهدید میکندابعاد کاملا تازه‌ای پیداخواهد کرد .

اما«نیل‌مارتن» یکی از نمایندگان محافظه‌کار مجلس عوم ورئیس کمیته رهبری کننده مبارزات مخالفان عضویت انگلستان در بازار دیروز اظهار داشت که مااکنون از هر لحاظ اطمینان داریم که طی روز های اخیر گرایش افکار عمومی در انگلستان در جهتی بوده که پیروزی‌مخالفان عضویت انگلیس در بازار مشترک را در رفراندوم تضمین کرده است .

«پترشور» وزیر کار دولت کارگری کنونی نیز که ازمخالفان است اعلام کرد که اکثریت‌بزرگ رای دهندگان‌انگلیسی‌دررفراندوم بطور قاطع به طرفداران‌عضویت کشور مادر بازار مشترک اروپا جواب رد خواهند داد .

در اینحال در محافل سیاسی لندن شایع است که هارولد ـ ویلسون نخست وزیر دولت کارگری بعد از رفراندوم مربوط به بازار مشترک دنیس‌هیلی‌وزیر صنایع خود را از کابینه بیرون خواهد کرد و یا لااقل پست کنونی را از وی خواهد گرفت. دنیس‌هیلی گفته است‌که عضویت دربازار مشترک موجب شده است که صد ها هزار نفر بر تعداد بیکاران‌در انگلستان‌افزوده شود .

شوروی یك موشك اتمی چند پیکانه آزمایش کرد

واشنگتن ـ خبرگزاری‌فرانسه

وزارت دفاع‌آمریکا اعلام‌کرد که برای اولین بار در بیش از یک سال اخیر اتحاد شوروی یک موشک قاره پیمای بزرگ مجهز به پیکان های متعدداتمی را در اقیانوس آرام مورد آزمایش قرار داده است .

موشک آزمایش شده ازنوع اس‌اس ۱۸ است .

طبق اطلاعاتی که مقامات وزارت دفاع آمریکا دریافت کرده‌اند موشک اتمی شوروی از نقطه‌ای واقع‌در مرکزروسیه پرتاب گردیده و تقریبا در ۹۵۰ کیلومتری جزیره « میدوی» در اقیانوس آرام فرود آمده‌است، آزمایش عصر روز سه‌شنبه صورت گرفته است .

بطوریکه منابع وزارت دفاع آمریکا گفته‌اند اس‌ـاس ۱۸ نیرومندترین موشک بالستیکی قاره پیمای مجهز به‌پیکان های متعدد اتمی (میرو) است که در زرادخانه شوروی وجود دارد و از موشک مشابهی که امریکائیان‌ساخته‌اند و «مینوتمن» نامیده میشود نیرومندتر است.

وزارت دفاع آمریکانتوانسته است در گزارش خود تصریح کند که موشک آزمایش شده شوروی چند پیکان‌اتمی داشته است .

این آزمایش موشکی‌که‌اولین آزمایش از سلسله آزمایش‌هایی است که ازطرف‌دولت شوروی شروع آنها اعلام شده‌هنگامی صورت گرفته است که‌نمایندگان امریکا و شوروی مذاکرات خود را درباره محدود کردن تسلیحات اتمی‌و موشکی‌موقتا متوقف کرده‌اند .

گروهی از سربازان رژیم سابق سایگون هنوز مقاومت می کنند

سایگون ـ آسوشیتدپرس ـ یکی از اعضای هیئت اجرائیه کمیته انقلابی جوانان ویتنام جنوبی دیروزضمن یك‌سخنرانی تایید کرد که‌عده‌ای ازنظامیان ارتش رژیم‌سابق‌ضد کمونیست این کشور هنوز هم خود را پنهان کرده‌اند و میکوشند تا در برابر رژیم جدیدی که ویت کنگها در سایگون‌مستقر کرده‌اند مقاومت کنند.

مقام رسمی مذکور درسخنرانی خود گفت یکی از وظایف‌مهمی که اکنون در برابر ما قرار دارد تارومار کردن عناصر ارتجاعی و نوکران آمریکاست که هنوز هم در نهانگاههای خود بسر میبرند و قصدشان کارشکنی کردن در اموررژیم ملی جدید ویتنام جنوبی است.

در هفته‌های اخیر گزارشهای متعددی منتشر شده که حاکی از تسلیم شدن عده‌ای از سپاهیان ارتش سابق ویتنام جنوبی و مقاومت آنان دربرابر دولت ویت کنگهاست.

ژیسکاردستن گفت : سفر رئیس جمهوری پرتغال به فرانسه اهمیت زیادی دارد

گومز : پرتغال به‌عضویت در ناتو ادامه میدهد

پاریس ـ خبرگزاری‌فرانسه ـ ژنرال «کوستاگومز» رئیس جمهوری پرتغال بعداز ظهر دیروز برای یک دیداررسمی از فرانسه با هواپیما وارد فرودگاه اورلی‌شد و از جانب ژیسکاردستن رئیس‌جمهوری فرانسه مورد استقبال قرار گرفت .

«ارنستوملو» وزیر امور خارجه پرتغال و گروهی از شخصیت های آن کشور در این سفر ژنرال گومز را همراهی می کنند . ژیسکار دستن ضمن نطق کوتاهی در فرودگاه اظهارداشت فرانسه و اروپا برای نخستین دیدار رسمی رئیس‌جمهوری پرتغال از یک کشور خارجی اهمیت زیادی قائل بوده‌و آنرا گامی میداند که پرتغال‌بسوی اروپا برداشته است .

ژنرال «گوستاگومز» در پاسخ ژیسکار دستن گفت انتخاب فرانسه‌برای نخستین دیدارم از کشورهای خارجی یک اتفاق ساده نبود بلکه وجود رشته های تاریخی‌ـ فرهنگی و اقتصادی که دو کشور رابیکدیگرپیوند میدهد مرا باتخاذ این تصمیم وادار کرد .

رئیس جمهوری پرتغال‌از انقلاب ۲۵ آوریل ۱۹۷۵ بعنوان یکی از پاک ترین انقلابات تاریخی جهان که بدون خونریزی انجام شد نام برد و گفت هدف انقلاب ایجاد یک دموکراسی چند حزبی و یک‌جامعه آزاداست که همه افراد کشور از آن برخوردار شوند .

وی اظهار امیدواری کرد که با استفاده از فرصت این دیدار بتواند وضع کشورش را که با دشواری های ناشی از دیکتاتوری پنجاه ساله روبرو است برای جهانیان روشن سازد .

رئیس جمهوری فرانسه ضمن‌نطق کوتاهی درسر میز شام خطاب به ژنرال گومز گفت من بخوبی از مشکلاتی که در سرراه شما قراردارد آگاه هستم .فرانسه به‌پیروی از اصول سنتی خود از هرگونه مداخله در تصمیماتی که مربوط به ملت پرتغال است خودداری کرده به آزادی شما در اتخاذ راهی که بصلاح ملت پرتغال باشد احترام میگذارد و اطمینان داشته باشید که اروپا مایل است با ملت پرتغال روابط همکاری و همبستگی نزدیک داشته باشد .

پرزیدنت کوستاگومز ضمن مصاحبه‌ای که در شماره امروز لوموند انتشار یافته پس‌از اشاره‌به روابط‌دوستی بین فرانسه و پرتغال درباره عضویت پرتغال در اتحادیه اتلانتیک شمالی گفته است که باقی ماندن پرتغال در سازمان اتلانتیک‌با دیپلماسی گرایش پرتغال بسوی کشور های غیرمتعهد مغایرت ندارد ژنرال «کوستا گومز» درباره اوضاع داخلی پرتغال گفته است برخلاف شایعاتی که در خارج کشور انتشاریافته در بین نهضت نیرو های مسلح هیچگونه اختلاف و دو دستگی وجود ندارد و قراردادی که بین‌نهضت نیرو های مسلح و احزاب سیاسی امضاء شده روابط آنها را کاملا معین و روشن کرده است و مناسبات بین حزب سوسیالیست و نهضت نیرو های مسلح باید براساس‌این قرارداد تجزیه و تحلیل شود زیرا حزب سوسیالیست یکی ازامضاءکنندگان این‌قرارداد است . وی گفت پرتغال به تمام تعهدات خود وازجمله عضویت درناتوادامه میدهد.

نماینده یونانیان تهدید کرد مذاکرات قبرس را تحریم میکند

وین‌ـرویتر ـ کلافکوس کلریدس‌نماینده‌یونانیان‌قبرس دیروزدروین‌تهدید کردکه‌اگر ترکهای قبرس طبق برنامه پیش‌بینی‌شده در روزیکشنبه آینده رفراندمی در بخش شمالی قبرس برپاکنند ـوی از مذاکرات مربوط به سرنوشت قبرس که در وین انجام میگیرد خارج خواهد شد

ترکهای قبرس قرار است روزیکشنبه‌آینده در ۴۰ در صداز خاک قبرس که سال گذشته از زیر تسلط دولت یونانی قبرس خارج شد رفراندومی برپاکنند تاوضع قانونی این قسمت ازجزیره قبرس ونوع حکومتی راکه درآن برسرکار خواهد آمد تعیین نمایند.

کلریدس که بعد از وارد شدن ازیونان به‌وین باخبرنگاران صحبت میکرد گفت کار برگزاری رفراندوم پیش بینی شده دربخشی که تحت اشغال ترکهای قبرس است تاهنگامیکه‌مذاکرات‌نمایندگان جوامع ترک ویونانی‌قبرس دروین به‌سرانجامی‌نرسیده است ، به معنای فلج کردن این مذاکرات و شکست تلاشهای کورت‌والد هایم دبیرکل سازمان ملل برای کمک به یافتن راهی جهت حل مسئله قبرس خواهد بود

والدهایم دیروز به وین رفت‌تابعنوان راهنماومیانجی درمذاکرات نمایندگان ترکها ویونانیان قبرس شرکت‌کند.

ترکهای قبرس اصرار دارند که این جزیره به دو بخش یونانی وترک تقسیم شود و در دوبخش مذکور از طریق یک دولت‌فدرال‌و مرکزی‌بیکدیگر مربوط‌شوند قرار است رئوف دنکتاش رهبر ترکهای قبرس نیزبرای مذاکره‌باکلریدس امروزوارد وین شود .

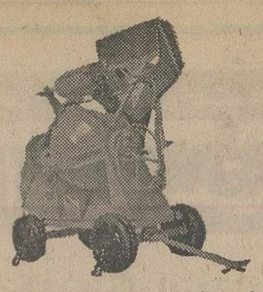

بتونیر مدل DHR300 ماشین ـ رول
ساخت شرکت ماشین رول
آیزنهاورمقابل دانشگاه آریامهر شماره ۶۲۸
تلفن ۸۸ـ۹۵۰۰۸۵ ـ ۹۵۸۵۵۵

TADANO SERVICES
آقای توکودوا TOKUDA مهندس‌ژاپنی تادانو وگروه مهندسین و تکنیسین های ایرانی این شرکت از تاریخ چهارشنبه ۲۱ خرداد ۵۴ آماده راهنمائی سرویس‌جرثقیل های تادانو پخش شده در سراسر ایران از ۵۰۰ کیلو تا ۷۵۰۰۰ کیلو می‌باشند.
اداره مرکزی : خیابان آیزنهاور شماره ۶۲۸ تلفن ۸۸ـ ۹۵۰۰۸۵
سرویس و تعمیرگاه : جاده قدیم‌کرج بالاتر از شیر پاستوریزه تلفن ۹۶۰۷۳۶

تجهیزات سمعی وبصری
ازکوچکترین دوربین‌ها تا بزرگترین پروژکتورهای ساکن و متحرك دیاگراف ـ ویوگراف ـ اورهد و وسائل تهیه ترانسپارنسی در
نمایندگی کداك ایران
شرکت الکتروکامرا
Kodak

VÖLKER
ALL-WHEEL-DUMPERS
up-to-date versatile vehicles for heavy duty
12 HP AD 1000
24 HP AD 1200

۱ـ تمام‌هیدرولیک
۲ـ دو دفرنسیال یاتک دفرنسیال
۳ـ ظرفیت ۱۵۰۰ کیلو تا ۳۶۰۰ کیلو
۴ـ کمرشکن
۵ـ موتوردیزل دویتس
۶ـ دفرنسیال وگیربکس مرسدس بنز
۷ـ طرز تخلیه‌ازسه‌طرف
A vehicle for building sites, for exacting requirements
نماینده انحصاری :
شرکت ورنکو
خیابان سپهبدزاهدی ـ خیابان ناصر پلاک ۶ ساختمان شهداد تلفن ۸۳۴۰۴۵ـ۸۳۹۶۸۵

جرثقیل های هیدرولیکی توکیو OTOKYU
پرفروشترین جرثقیل، مجهز به کامپیوتر مدرنترین سیستم کنترل کننده بار
درظرفیتهای ۳ الی ۳۶ تن تحویل فوری

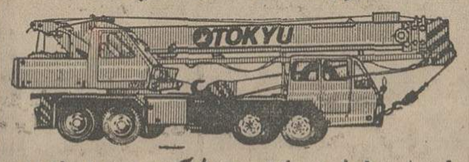

ایران ارابه عرضه کننده انواع ماشین آلات راهسازی و ساختمانی
آدرس : فیشرآباد خیابان اراک ساختمان ۳۲ تلفن ۵ـ۸۳۴۹۷۴

خنك در تابستان ـ گرم در زمستان
با استفاده از سوخت ارزان گازوئیل یا گاز بجای برق
با دستگاه تهویه مطبوع آبزروبشن
نیگاتا محصولی از ام.تی.سی
خیابان تخت‌طاوس ـ ساختمان مدرن تکنیك
تلفن ۸۵۶۶۹۰ ـ ۹ و ۸۵۸۷۷۸ ـ ۶ و ۸۵۳۲۲۵

جرم‌شناسی کلیات
تالیف
دکتر رضا مظلومان
ناشر
مؤسسهٔ انتشارات و چاپ دانشگاه تهران
مراکزفروش : فروشگاه شماره ۱ خیابان غربی‌دانشگاه (۲۱آذر) فروشگاه شماره۲ خیابان شاهرضا ایستگاه‌لاله‌زار

اطلاعیه‌مهم
شرکت
کامپیوتر آتومیشن
چون‌عده کثیری ازدانشجویان وعلاقمندان برشته های کامپیوتر ضمن‌نامه وتلفن های مکرر خواستار تشکیل کلاس های ترم تابستانی وفشرده برنامه نویسی وپانچ شده‌اندباتشکر فراوان از استقبال کم‌نظیر علاقمندان باطلاع میرساند که کلاس های پانچ‌و برنامه نویسی‌این‌شرکت زیرنظر متخصصین مجرب که تایك هفته دیگر دایر خواهدشد همه روزه صبح‌و عصر ثبت‌نام مینماید.
خیابان پهلوی نبش امیراکرم ساختمان کوروش طبقه دوم تلفن ۴۹۳۵۸

C&L
MATERIALS MANAGER
Salary up to Rls. 120,000 p.m. plus benefits
A large and well-known industrial company which is affiliated to a famous European group, requires a capable Iranian to assume responsibility for the planning, storage and control of its very large inventory. Experience in organising and managing a large team and in the use of modern inventory control and materials handling techniques, is essential
Tehran
Age 30 - 35
All candidates must be university graduates and proficient in English.
Applicants should phone Miss Lida of MCS between 8 a.m. and 2 p.m. at 835071.

دستگاهی معجزه‌گر لباسشوئی + ظرفشوئی بایکدستگاه
ارزان ـ قابل‌حمل جهت خانمهای خانه‌دار و دانشجویان تلفن ۶۵۳۶۴۸

بلاك اند دکر
هرکاری راخودتان درخانه انجام دهید
نگهداری این‌کتابهاکار مشکلی است مخصوصاً اگر تعدادآنها زیاد باشد

از ۱۴۰ تومان ببالا
با نصب ضمائم برروی دریل‌های یك سرعته و دوسرعته بلاك اند دکر شما مجهز به دستگاه‌های اره‌گرد ـ پولیشر ـ سمباده‌لرزان وغیره خواهید شد که به‌آسانی قادرخواهید بود ضمن صرفه‌جوئی دروقت وپول ازآنها برای ساختن قفسه وکتابخانه و همچنین نصب پرده و تابلو و غیره استفاده کنید.
Black & Decker
بلاك اند دکر
تهران ـ خیابان شاه ـ بین ۲۰ متری دوم وفخر رازی ـ شماره ۲۲۹
ضمیمه سمباده‌لرزان ـ برای پاك‌کردن رنگ‌کهنه اشیاء و وسایل چوبی
ضمیمه اره‌گرد ـ وسیله‌ای ایده‌آل برای ساختن قفسه وکتابخانه
لطفا کاتالوگ جدید خود را که مشخصات و طریق استفاده در آن توضیح داده شده باشد برایم ارسال دارید
لطفا کاتالوگ ابزار باغبانی را نیز ارسال دارید
نام
آدرس

شرکت سیاحت ایران تقدیم میکند
تورهای تابستانی با هواپیمای جت ـ در هتل‌های درجه ۱ـ صبحانه و ناهار ـ ایاب وذهاب گردش و ورودیه‌ها ـ عوارض فرودگاهها ـ همراه مترجم ایرانی و راهنمایان محلی
IATA

کامل‌ترین تور استثنائی سال
توردور دنیا : ۳۵ روز قیمت ۱۹۸۵۰ تومان
بانکوک ، هنگ‌کنگ،توکیو ، هاوائی ، لوس آنجلس(دیسنی لند ـ هالیوود) سانفرانسیسکو، واشنگتن ، بوفالو (آبشار نیاگارا) نیویورک ، لندن . ونیز و رم. حرکت ۲۲ خرداد

اروپا ۳۰ روز قیمت ۹۸۰۰ تومان
هامبورک ،لندن، پاریس ، بارسلون، رم، فلورانس ، بیروت. حرکت ۱۵، ۲۲، ۲۹ تیر و۵، ۱۲، ۱۹، ۲۶ مرداد و ۲، ۹ شهریور ۱۳۵۴

توراسکاندیناوی : ۲۴روز قیمت ۹۹۵۰تومان
وین، هامبورک، استکهلم هلسینکی، اسلو، کپنهاک وشش روز اقامت در لندن تاریخ حرکت ۸ تیرماه

اروپا ۲۱ روز قیمت ۷۶۵۰ تومان
رم ـ نیس ـ موناکو ـ مونت کارلو ـ بارسلون ـ پاریس ـ لندن ، حرکت: ۱۲، ۱۹، ۲۶ تیرو ۹ ، ۱۶ ، ۲۳ و ۳۰ مرداد و۲۰ شهریور ۱۳۵۴

اروپا ـ ۲۳ روز قیمت ۸۶۵۰ تومان
استانبول ـ رم ـ نیس ـ موناکو ـ مونت کارلو ـ بارسلون ـ پاریس ـ لندن.حرکت ۲۴تیر ـ ۷و ۲۸ مرداد و ۴ شهریور ۱۳۵۴

اروپا ۳۸ روز قیمت ۱۱۵۰۰ تومان
رم، ناپل، کاپری، سورنتو، نیس، موناکو ، مونت کارلو ، بارسلون، پاریس، لندن، آمستردام، هامبورک، ژنو، وین و استانبول. حرکت ۷و ۱۴ مرداد

اروپا ـ ۲۸ روز قیمت ۹۲۵۰ تومان
استانبول ـ رم ـ نیس ـ موناکو ـ مونت کارلو ـ بارسلون پاریس ، لندن ـ هامبورگ ـ ژنو. حرکت ۱۳، ۲۷ تیر و ۱۰، ۱۷، ۲۴ مرداد ۱۳۵۴

اروپا ـ ۳۶ روز قیمت ۱۰۹۵۰ تومان
رم ـ نیس ـ موناکو ـ مونت کارلو ـ بارسلون ـ پاریس ـ لندن ـ آمستردام ـ هامبورگ ـ ژنو ـ وین ـ استانبول حرکت ۵و۱۲ تیر و ۲ مرداد ۱۳۵۴

آمریکا ۲۱ روز قیمت ۱۱۹۵۰ تومان
نیویورک ـ واشنگتن ـ شیکاگو. بوفالو ـ (آبشار نیاگارا) لوس آنجلس ـ هالیوود ـ سانفرانسیسکو و ۵ روز اقامت در لندن. حرکت ۳۱ خرداد و ۷ تیر ۱۳۵۴

اروپا ـ ۲۲ روز قیمت ۷۸۵۰ تومان
هامبورک ، لندن، پاریس،بارسلون،رم، ناپل، کاپری ،سورنتو. حرکت ۲، ۹، ۱۸، ۲۳، ۳۰ تیر و ۶، ۱۳ ، ۲۰، ۲۷ مرداد و ۳، ۱۷ شهریور

شرکت سیاحت ایران و آژانس مسافرتی موندیال جمعه‌ها بازاست

برای رزروجا به شرکت سیاحت ایران بلوار کریمخان‌زند (نبش‌خردمند) شماره ۱ر۱۵ تلفن ۸ـ۷ـ ۸۲۵۱۰۶
ویابه آژانس مسافرتی موندیال خیابان ویلا شماره ۱۵ تلفن ۸۲۱۹۹۰ ـ ۸۳۲۹۷۸ـ ۸۲۵۳۶۶

اخبار، رویدادها، شایعات و گفتگوها در

بازار سیاست

مشکلات ائتلاف بزرگ انتخاباتی

کاندیدا های تهران در حال حاضر همه‌ی هم خود را مصروف گنجاندن نام خود در لیست «ائتلاف بزرگ» میکنند. آنچه از تلاش چند روز گذشته بدست آمده نشان میدهد گروه های بزرگ از قبیل سندیکا های کارگری، اتحادیه های صنفی ـ دانشگاهیان ـ فرهنگیان و انجمن های محلی، زنان در مذاکره هستند، تا یک لیست ۲۷ نفری برای نمایندگی مجلس شورای ملی و یک لیست پانزده نفری برای مجلس سنا ارائه دهند. فعالین و کارگردانان ائتلاف بزرگ معتقدند با تنظیم این لیست از تشتت آراء و سردرگمی رای دهندگان جلوگیری بعمل میاید. و در باطن امر مدعیند که لیست ضربه بزرگی برای کاندیدا های خارج از لیست خواهد بود. گفته میشود تاکنون نام ۹ سناتور فعلی که کاندیدای دوره آینده سنا ازتهران هستند ۳ کاندیدای جدید ـ یکی از آنها مقام عالی دولتی داشت، و دو تن دیگر نماینده مجلس شورایملی بودند ـ در لیست پانزده نفری ائتلاف بزرگ جای گرفته و تلاش برای ۳ اسم دیگر جریان دارد.

اما وضع در مورد لیست ۲۷ نفری مجلس شورا هنوز مبهم و حتی مواجه با اختلاف وبرخورد های شدید است. مشکل اساسی اینستکه هریک از گروه های کارگران و اصناف و فرهنگیان و دانشگاهیان و انجمن های محلی، زنان مدعی داشتن ده ها هزار رای هستند. این حرف براساس تعداد اعضای این سندیکا و اتحادیه‌ها و شاغلین دراین صنوف زده می شود. به اتکای همین ارقام هر گروه خواستار تعداد بیشتر نمایندگان برای صنف خود در لیست ائتلافی است. فعالین ائتلاف بزرگ از گروه ها خواستند که اولا تعداد کاندیدا های خود را برای لیست ائتلاف کم کنند تا همه گروه ها بتوانند در لیست جا و سهم شایسته‌ای داشته باشند، ثانیا این کاندیدا ها را بنام تعیین کنند، بطوریکه اعضای صنف مربوطه به قدرت و شایستگی آنان اطمینان داشته، و حاضر شوند به لیست ائتلاف بزرگ رای دهند. سیستم انتخابات آینده طوری است که لیست ائتلافی از طرف هرگروه بصورت «یک توصیه» به وابستگان آنها ارائه میشود زیرا برخلاف سابق اتحادیه ها و گروه ها نمیتوانند کارت الکترال را جمع و رای را کنترل کنند. رای در روز سی‌ام خرداد توسط صاحب رای بدون کنترل دیگران به صندوق ریخته میشود و از هر نوع اعمال نفوذ بر رای دهنده جلوگیری بعمل خواهد آمد، در حقیقت در حال حاضر برخورد های اصلی در داخل ارگانهای بالای صنوف و اتحادیه‌ها، برای تعیین نامزد های ائتلافی زیاد است. اینکار مشکلترین و طولانی ترین کاری است که گروه ها و ائتلافیون در پیش دارند.

مطلعین پیش بینی میکنند پس از اعلام لیست ائتلاف بزرگ، بلافاصله ائتلافهای دیگر نیز انجام خواهد شد که کار را برائتلاف بزرگ سخت خواهد کرد. می‌توان گفت که اصولا مبارزات انتخاباتی فردی فعلی جای خود را به مبارزات انتخاباتی گروهی و ائتلافی متعدد خواهد داد. وبازار انتخابات داغ و گرم خواهد شد.

استعفاء و کنارگیری زیاد شد

عده استعفا دهندگان از مشاغل دولتی که نامزد انتخابات هستند زیاد شده است. دیروز و امروز عده زیادی از مقامات عالیرتبه دولتی از کار کنارگرفته‌اند. تاکنون یزدان‌پناه وزیر مشاور ـ آزمون معاون نخست وزیر ـ صدر معاون وزارت آموزش و پرورش ـ ذکائی معاون وزارت آموزش و پرورش ـ مجید نصیرزاده مدیر کل گمرک مرکز و شمال استعفا داده‌اند. پیش‌بینی میشود از روز شنبه عده استعفا دهندگان زیادتر شود. درلیست استعفا دهندگان نام چند تن از مدیران کل وزارت آموزش و پرورش و روسای دبیرستان ها هم دیده می شود. این عده که کاندیداهای تهران هستند مطابق قانون باید استعفا دهند و یا از نامزدی نمایندگی کنارگیری کنند. نام شهرداران و فرمانداران و مدیران کل ادارات که در حوزه های ماموریت خودکاندیدا شده‌اند نیز بچشم میخورد، همه‌ی آنان باید بلافاصله بعد از انتشار اعلامیه تشکیل انجمن نظارت برانتخابات همان حوزه، از پست دولتی خود استعفا دهند. بهمین جهت پیش‌بینی میشود هفته آینده همه‌ی این مقامات از کار خود کنارگیری کنند.

رئیس جمهوری ترکیه در شیراز

حضرت فخری «کوروتورک» رئیس جمهوری ترکیه و بانو که بعد از ظهر دیروز باصفهان سفر کرده بودند برای دیدار از آثار تاریخی و تشانه‌های عظمت ایران گذشته امروز اصفهان را بقصد شیراز ترک گفتند.

میهمانان گرانقدر ایران پیش از ظهر امروز از باغ «ارم» دیدن کردند و بعد از ظهر امروز پس از بازدید از آثار تاریخی تخت جمشید در ضیافت شامی که از طرف استاندار فارس بافتخار ایشان در هتل داریوش ترتیب می یابد شرکت خواهند کرد.

راه‌آهن ایران به سیبری و سنگاپور می‌پیوندد

فراجلاسیه کمیته بین‌المللی ترابری با راه‌آهن اعلام شد که راه‌آهن ایران از طریق مشهد به راه‌آهن سراسری سیبری و ازطریق کرمان به سنگاپور می پیوندد

ششمین اجلاسیه بین‌المللی کمیته ترابری باراه‌آهن صبح امروز بوسیله مهندس شهرستانی وزیر راه وترابری در سالن تحقیقات وزارت کار و امور اجتماعی گشایش یافت.

در جلسه افتتاحیه حمید موسویان معاون وزارت راه وترابری درگزارشی که پیرامون خطوط راه‌آهن و برنامه های آتی ایران درتوسعه شبکه راه آهن ایراد کرد یادآور شد: از آنجائیکه ایستگاه تهران دیگر برای قبول قطار های متعدد فعلی گنجایش ندارد درنظر گرفته شده است که در ۲۰ کیلو متری تهران وروی خط جنوب یک ایستگاه مانوری با کلیه تجهیزات خودکار احداث شود، تاقطار ها مجبور نباشند برای رفتن بنواحی شرقی یا غربی کشور احتیاج به عبور از ایستگاه مرکزی تهران راداشته باشند.

این ایستگاه مانوری در منطقه آبرین (منطقه شهریار) ساخته میشود.

وی درباره توسعه ارتباط خطوط راه‌آهن ایران باخارج از شخصیت‌های مملکتی و فرماندهان ارتش سوم قرارگرفتند. استاندار سوئز ضمن خوش‌آمد گوئی سپر مخصوص شهر را بعنوان استقبال مردم سوئز از تشریففرمائی والاحضرت بداین شهر تقدیم ولیعهد ایران کرد.

استاندار سوئز در سخنان خود گفت: این برای مردم‌شهر سوئز که پس از هشت سال بار دیگر شاهد از سرگرفته‌شدن فعالیت های کانال سوئز میباشند باعث افتخار است که در این لحظات تاریخی از ولیعهد ایران در شهرقهرمان خود پذیرائی میکنند. والاحضرت ولیعهد پس‌ازاین مراسم در میان استقبال گرم مردم از منطقه‌نظامی ۱۴۹ دیدن فرمودند. آنگاه از کانال‌سوئز عبورکرده وبسواحل شرقی در صحرای سینا رفته و از خط معروف بارلو دیدن فرمودند.

والاحضرت در ساعت ۱۱ و پانزده دقیقه‌صبح با یک‌هلیکوپتر اختصاصی از فرودگاه نظامی قاهره عازم سوئز شده بودند. هنگام حرکت از قاهره ژنرال جمسی معاون‌نخست‌وزیر و وزیر جنگ‌مصر ـ فرمانده نیروی‌هوائی مصر ـ رئیس کل تشریفات کاخ ریاست جمهوری و چندتن از فرماندهان ارشد نظامی مصر والاحضرت را بدرقه کردند. آقای کمال‌ابوالمجد وزیر اطلاعات مصر حضور والاحضرت ولیعهد ایران را در مراسم تاریخی بازگشائی کانال سوئز یکی از شاهکارهای این آئین نامید وگفت: ازاین گذشته، دیدار ولیعهد ایران از مصر بطور رسمی سهیل توسعه مناسبات دوکشور درتمام زمینه‌ها بشمار می‌آید.

آقای کمال‌ابوالمجد که دریک کنفرانس مطبوعاتی بابیش از ۲۰۰ تن ازخبرنگاران خارجی و مصری صحبت میکرد افزود که روابط تهران و قاهره پس از سفر تاریخی و بسیار موفقیت‌آمیز یکه شاهنشاه و علیاحضرت شهبانوی ایران از مصر بعمل آوردند بصورت‌بی‌سابقه‌ای درتمام‌سطوح توسعه‌یافته و ایران سهم‌بزرگی در بازسازی منطقه جنگزده‌کانال سوئز و اجرای پروژه‌های گوناگون صنعتی و عمرانی مصر برداشته‌است و اینکه‌امروز ولیعهد ایران بطور رسمی از کشور ما دیدن میفرمایند و در مراسم بازگشائی کانال در کنار پرزیدنت سادات شرکت میفرمایند یک رویداد بزرگ و تاریخی است.

فعالیت خبرنگاران

از بامداد امروز ۵۰۰ خبرنگار و فیلمبردار و عکاس برای تهیه فیلم و خبر از مراسم گشایش کانال سوئز وارد پورت سعید شدند و فعالیت چشمگیر خبری خود را برای استقبال از والاحضرت ولیعهد ایران و حضرت رئیس جمهوری مصر آغاز کردند. شهر پورت‌سعید که والاحضرت روز گذشته به آن تشریف‌فرما شدند و منطقه آزاد این بندر را افتتاح فرمودند در اثر جنگ اعراب و اسرائیل ازسکنه خالی شده‌بود اما از چند روز گذشته، پس از اعلام دولت‌مبنی‌براینکه شهر نوسازی خواهد شد ساکنان سابق آن بتدریج بازگشته‌اند سکونت در پورت سعید بعلت هجوم مردم منطقه آزاد اعلام شده است و با مشکلاتی از نظر تغذیه، آب وبرق روبرو شده است.

شماره مخصوص «الاخاء» بمناسبت سفر والاحضرت ولایتعهد به مصر

نویسندگان عرب ـ بویژه ادبای مصر ـ با این مجله همکاری دارند.

مجله «الاخاء»، نشریه عربی زبان موسسه اطلاعات، بمناسبت سفر والاحضرت ولایتعهد ایران به مصر، شماره ویژه‌ی انتشار داد.

«الاخاء»، که در مصر و امارات خلیج فارس و شمال افریقا و جمهوری سودان و سایرکشور های عربی از توجه زیاد برادران عرب برخوردار است در شماره مخصوص خود مقالات مصوری در باره زندگی والاحضرت ولایتعهد و همچنین تاریخچه روابط کهن و استوار ایران و مصر، درج کرده است.

الاخاء فقط در مصر تیراژی معادل ۱۵ هزار نسخه بدست آورده است و عده زیادی از

سادات در مراسم گشایش مجدد کانال سوئز گفت:
مصر برای بازستاندن سرزمینهای اشغالی مصمم است

قاهره ـ خبرگزاری فرانسه ـ پرزیدنت انورالسادات ضمن‌نطقی هنگام گشایش کانال سوئز گفت کانال، مظهر صلح است. و گشایش آن عامل موثری در همکاری بین ملتها خواهد بود و کوچکترین نشانه از آثار هجوم اسرائیل در آن باقی نخواهد ماند.

سادات گفت: تاریخ معاصر یک باردیگر شاهد متوقف‌شدن‌کشتی رانی‌درکانال سوئز شد و آن هنگامی بود که در پنجم ژوئن ۱۹۶۷ اسرائیل به مصر حمله کرد.

من امروز ـ در برابر جهانیان اعلام میدارم که کانال مصر پس‌ازجنگ پیروزمندانه ششم اکتبر ۷۳ کمنیرو های ما از این راه آبی گذشته و به جنگ آزادی بخش دست‌زدند دیگر اثری از آثار هجوم اسرائیل باقی نمانده است. بنابراین طبیعی است، این راه آبی که برای مصر اهمیت حیاتی دارد می بایستی گشایش‌می یافت و این خود پیروزی مارا در گذشتن از کانال سوئز بخاطر خوشبختی و پیشرفت بشریت تکمیل می کند.

بنابراین راه آبی سوئز میتواند نقش جهانی خودرا که پیوستن نقاط مختلف جهان بیکدیگر و ایجاد همکاری بین ملت ها است از سرگیرد.

ملت عرب مصر بادست زدن باین ابتکار درچهارچوب مسئولیتی که نسبت به‌بشریت دارد بملت های دوست یادآور میشود که هنوز قسمت‌هائی از سرزمینش در تصرف بیگانه قراردارد و ساکنان این سرزمین ها تحت فشار بیرحمانه‌قرار گرفته و هنوز هم در رنج و محنت زندگی می کنند.

سادات در پایان گفت که مصر با تصمیم راسخ وظیفه مقدسی را که نسبت به باز گرداندن سرزمین های عربی، جولان، سینا و فلسطین بعهده دارد و همچنین باز گردانیدن حقوق غصب شده اعراب انجام خواهد داد.

نطق سادات بزبانهای فارسی، آلمانی، انگلیسی، عربی و فرانسه از رادیو قاهره پخش شد.

قیمت نفت افزایش می‌یابد

محمد یگانه رئیس بانک مرکزی بسمت‌رئیس‌هیئت‌نمایندگی ایران در کنفرانس وزیران اوپک که ۱۹ خرداد در پایتخت گابن تشکیل میشود تعیین گردید.

وی امروز طی یک مصاحبه مطبوعاتی اعلام کرد.

موضوع تجدیدنظر در جهت افزایش قیمت نفت بصورت‌یک ضرورت اقتصادی در آمده‌است آمار گویائی وجود دارد که از ژانویه ۱۹۷۴ تا سپتامبر ۱۹۷۵ بین ۳۰ تا ۳۵ درصد از قدرت خرید کشور های نفت خیز از دست‌رفته و بهمین جهت‌نمیشود بازهم دست روی دست گذاشت و شاهدازدست رفتن قدرت خرید کشور های نفت‌خیزبود. اوپک با تثبیت قیمت نفت بمدت یکسال حسن‌نیت خود را ثابت کرد. یگانه سپس توضیحاتی پیرامون ضرورت اقتصادی بالا رفتن قیمت‌نفت داد و به گذشته قیمت گذاری‌نفت توسط کمپانیها اشاره کردو گفت تخمین زده میشودکه ضرر ایران به تنهائی از قیمت های نفت در طول سالها ۱۹۴۷ تا ۷۱ قریب ۲۶ میلیارد دلار باشد. باتوجه به قدرت قابل ملاحظه‌ای‌که دلار در آن سالها داشت باید مبلغ حقیقی زیان‌از اینهم زیادتر باشد.

وی‌در پایان اضافه کردموضوع ارزان بودن قیمت نفت و تقلیل قدرت خرید دریافتی های نفت کشور های صادر کننده نفت دیگر نمیتواند مورد قبول قرار گیرد و موقعیت موجود نه تنها به ممالک صادر کننده نفت زیان میرسد بلکه بضرر منافع دراز مدت کشورهای‌صنعتی‌نیز میباشد.

متن کامل سخنان آقای‌یگانه در صفحه اقتصادی شماره آینده چاپ خواهد شد.

۶۰۰ حوزه فرعی انتخابات تهران طی دو روز آینده تعیین میشود

نمایندگان جمعیت‌های‌زنان وابسته به‌سازمان زنان ایران که امروز در محل سازمان سخابان قوام‌السلطنه ـ اجتماع‌کردند، هنگام بحث پیرامون مشارکت درانتخابات دیده می شوند.

طی دو روز آینده انجمن نظارت مرکزی انتخابات تهران، محل ششصد حوزه فرعی را تعیین و آگهی خواهد کرد. این‌ازمهمترین اقدامات ووظایف قانونی است که قانونگذار بر عهده انجمن نظارت مرکزی برانتخابات‌قرارداده‌است.

امروز خبرنگار اطلاعات درباین مورد با آقای مهدی حریری طلوع رئیس اتحادیه صنف پارچه فروش که از طرف کاندیداها جهت‌ریاست‌انجمن‌نظارت‌برانتخابات مجلس شورایملی انتخاب شده پیرامون مسائل مربوط به‌انتخابات به گفتگو نشست.

★ نزدیک‌ترین حوزه‌ها

رئیس انجمن‌نظارت برانتخابات تهران گفت: در دو روز آینده صورت و مشخصات حوزه های فرعی انتخابات تهران تعیین و آگهی خواهد شد تا مردم بدانند که در روز اخذ رای می‌توانند به نزدیک‌ترین حوزه اخذ رای مراجعه کنند. برای شهر تهران ششصد حوزه اخذ رای تعیین گردیده و با در نظرگرفتن تعداد حوزه های موجود، مراکز مورد نیاز مردم برای رای دادن دو مرتبه افزایش یافته است.

آقای حریری طلوع اظهار داشت: در تمام مدت روز و به حکم وظایفی که قانون وکاندیدا ها به‌انجمن نظارت محول کرده‌اند مزو اعضای انجمن به حوزه‌های ثبت‌نام سرکشی میکنیم‌و کار ها برطبق قانون پیش میرود بطوری که تا کنون کوچکترین ایرادی مشاهده نکرده‌ایم.

علاوه بر این از طریق انجمن چندین بازرس بصورت ناشناس روانه حوزه ها شده‌اند و برابر گزارش این بازرسان نیز کار ثبت‌نام بر طبق مقررات ادامه دارد.

● نظر بدهید

با این وجود انجمن نظارت آماده قبول هر گونه نظر وبحث از طرف مردم است. در حالیکه همه کاندیداها برای انجمن یکسان هستند و انجمن براساس قانون حافظ منافع همه آنهاست. اگر فردی تخلفی مشاهده کرد جدا باید آنرا با انجمن، فرمانداری ونیز وزارت کشور که همگی آماده شنیدن شکایات کاندیدا ها و مردم هستند مطرح نماید.

فرماندار تهران امروز اعلام داشت که دیروز انجمن نظارت مرکزی انتخابات تهران تشکیل جلسه داد و هیئت های رئیسه ششصد انجمن فرعی و شعب اخذ رای را تعیین نمودند. امروز انجمن های نظارت مرکزی در سراسر ایران جلسات خود را برای اعلام مشخصات مراکز رای گیری تشکیل خواهند داد.

★ اهمیت شرکت اصناف

دیروز در اتاق اصناف بمنظور تشویق افراد به‌شرکت‌در انتخابات اجتماع بزرگی از افراد واحد های صنفی تشکیل شد. در این جلسه آقای منصور یاسینی نایب رئیس اتاق و مسئول ستاد انتخاباتی اصناف تهران پیرامون اهمیت شرکت اصناف در انتخابات سخنرانی کرد.

بامداد امروز مراجعه افراد و خانواده های اصناف وپیشه‌وران تهران بمنظور ثبت‌نام برای انتخابات شروع‌شد و صد ها نفر از افراد واحد های صنفی ضمن مراجعه کارت الکترال دریافت کردند.

در ساعت ده امروز همچنین اجتماعی از طرف جمعیت زنان در خیابان قوام‌السلطنه برپا گردید. در این مراسم دبیرکل سازمان زنان ایران وکاندیدا های زن از تهران شرکت کرده بودند. نمایندگان زنان طی سخنرانی ـ های انتخاباتی امروز زنان تهران خواستار شدند تا برای دادن رای گیری و ثبت‌نام به مراکز رای گیری و ثبت‌نام مراجعه کنند. نمایندگان زنان به خانم های خانه‌دار و کارمند توصیه کردند که بخاطر بدست آوردن حقوق کامل قانونی خودو آگاه ساختن دیگر زنان از این واقعیت آنها را به پای صندوقها بکشانند.

دومین گروه از بازرسان وزارت کشور امروز به حوزه های انتخاباتی در سراسر ایران حرکت کردند. این بازرسان از جمله مدیرکل وروسای ادارات وزارت کشور هستند که پس از کسب تعلیمات لازم وبمنظور نظارت به انتخابات راهی اقصی نقاط مملکت میگردند.

★ بخشنامه وزارت کشور

وزارت کشور روز گذشته طی صدور بخشنامه‌ای به کلیه فرمانداران و بخشداران مراکز حوزه‌های انتخابی خاطر نشان ساخت تا در جهت حفظ حقوق مساوی کلیه کاندیداها ترتیبی بدهند که هریک از نامزدهای انتخاباتی فهرست افراد مورد اعتماد خود را تا پایان روز هژدهم خردادماه جاری در اختیار انجمن های نظارت مرکزی و فرعی قرار دهند.

این بخشنامه، بدنبال اطلاعیه حزب رستاخیز ملت ایران، در مورد لزوم رعایت بیطرفی کامل بوسیله اعضای انجمن های نظارت برانتخابات مجلسین صادر شد، تا براساس آن اعضای شعب اخذ رای بنحوی تعیین گردند که تمام نامزدهای انتخاباتی در شعب اخذ رای نماینده‌ای داشته باشند.

همچنین وزارت کشور در بخشنامه دیگری به فرمانداران و بخشداران مراکز حوزه های انتخابی اعلام کرد نظر باینکه عده‌ای از کاندیداهای نمایندگی مجلس شورایملی مشمول محرومیت های ماده ۱۳ قانون انتخابات مجلس شورای ملی هستند، چنانکه تا پایان روز ۱۷ خرداد گواهی استعفای آنها از مقاماتی که شاغل هستند به فرمانداری یا بخشداری مرکز حوزه انتخابی تسلیم نگردد، از حق انتخاب شدن محروم خواهند بود.

آقای مرتضی سرمد کاندیدای سناتوری از تهران امروز از سمت مستشاری دیوانعالی کشور برای شرکت در فعالیت های انتخاباتی استعفاء کرد.

مقررات اعطای اضافه حقوق و ترفیع به کارمندان تغییر کرد

عوامل سنجش استعداد و شایستگی کارمندان دولت برای ارتقاء گروه، تغییر شغل و گرفتن ترفیع و اضافه حقوق آنان اعلام شد.

برای سنجش و ارزشیابی استعداد و شایستگی کارمندان، ۴۰ عامل در نظر گرفته شده است.

از این تعداد ۹ عامل آن به ارزشیابی کارمندان و ۲۰ عامل به ارزشیابی کارمندان، سرپرستان و مدیران بطور مشترک و ۱۱ عامل نیز به ارزشیابی سرپرستان و مدیران اختصاص داده شده است.

برای سنجش و ارزشیابی هریک از عوامل تعیین استعداد و شایستگی کارمندان جهار درجه عالی، خوب، متوسط و ضعیف در نظر گرفته شده است.

درجه عالی نشانگر طرز کار و رفتار برجسته و ممتاز کارمند است.

درجه خوب نشانگر آنست که طرز کار و رفتار کارمند کاملا رضایتبخش است.

درجه متوسط نیز نشانگر آنست که طرز کار و رفتار کارمند نسبتا رضایتبخش است.

کارمندانی که طرز کار و رفتار آنان در شغل مورد تصدی رضایتبخش نباشد درجه ضعیف میگیرند.

۹ عامل برای سنجش و ارزشیابی استعداد و شایستگی کارمندان بشرح زیر تعیین شده است:

نحوه همکاری در محیط کار و قدرت جلب همکاری و میزان علاقمندی بکار ـ سلوک و طرز رفتار با مراجعان ـ کمیت کار ـ کیفیت کار ـ میزان مهارت در انجام کار ـ نحوه رعایت احتیاط و مقررات ایمنی و میزان نظم و انضباط اداری.

۲۰ عامل مشترک برای سنجش استعداد و شایستگی کارمندان، سرپرستان و مدیران عبارتست از:

آراستگی ظاهر ـ میزان اطلاعات مربوط بکار ـ میزان سازگاری با محیط کار ـ قدرت جسمانی و بنیه ـ میزان قبول مسئولیت ـ میزان قدرت تشخیص ـ نحوه قضاوت در قبال مسائل اداری ـ میزان علاقه به افزایش معلومات و اطلاعات شغلی ـ میزان آمادگی برای قبول نظرات منطقی دیگران ـ میزان قدرت تفهیم نظرات خود به دیگران ـ میزان کوشش برای دادن آموزش به زیردستان ـ میزان رعایت قوانین و مقررات اداری ـ میزان قابلیت اعتماد و درستکاری ـ میزان قدرت اظهار نظر ـ میزان ادب و رعایت احترام دیگران ـ میزان پشتکار و پی‌گیری در انجام دادن وظایف اداری ـ میزان استعداد و فراگیری مسائل اداری ـ میزان اطلاع ازقوانین و مقررات وزارتخانه یاسازمان مربوط ـ میزان وفاداری به اداره‌مربوط و میزان ونحوه رعایت صرفه جوئی در هزینه و مواد مصرفی.

۱۱ عامل تعیین شده برای ارزشیابی و سنجش استعداد و شایستگی سرپرستان و مدیران وزارتخانه‌ها و سازمان های دولتی نیز بشرح زیر است:

میزان و نحوه ایجاد هماهنگی بین ادارات مختلف ـ میزان قدرت رهبری ـ میزان قدرت اتخاذ تصمیم درست و موثر ـ میزان اعتقاد به تفویض اختیار به زیردستان ـ میزان قدرت پیش بینی در مورد مسائل اداری ـ میزان تبادل نظر و اشتراک مساعی با دیگران ـ فراهم آوردن فرصت ترقی و پیشرفت برای کارمندان تابع یا مرئوسان ـ رسیدگی به شکایات و مشکلات کارمندان تابع یا مرئوسان ـ نحوه ارزشیابی کارکارمندان تابع ـ نحوه تقسیم صریح و عادلانه کار و میزان قدرت ابتکار در زمینه شیوه های جدید کار.

★ ارزشیابی سالانه

ارزشیابی کارمندان هر سال بر اساس موارد ذکر شده بوسیله سرپرست مستقیم هر کارمند انجام میشود. هر سال که کارمند در مجموع ارزشیابی درجه ضعیف بگیرد در آن سال ترفیع نخواهد گرفت و درصورتیکه درجه کارمند در یک سال ضعیف و در سال بعد نیز حداقل به متوسط نرسد یا یکسال دیگر باو فرصت داده میشود و یا اینکه شغل کارمند بدون تغییر دادن در گروه استخدامی او تغییر میکند.

چنانچه کارمند پس از گرفتن هریک از تصمیمات فوق درباره او بازهم در ارزشیابی بعدی حداقل درجه متوسط نگرفت شغلی در گروه پائین‌تر باو داده میشود.

۴۰ شورشی ظفار تسلیم شدند

مسقط ـ براساس گزارشات رسیده از مسقط در خلال ماه گذشته حدود ۴۰ نفر از شورشیان ظفار خود را تسلیم مقامات دولتی نموده‌اند. این گروه اظهار میدارند که با احداث خطوط تدافعی واقدامات همه جانبه‌ای که توسط دولت عمان و ارتش شاهنشاهی ایران در این منطقه صورت گرفته است، خطوط ارتباطی وتدارکاتی آنها قطع گردیده و در ماه های اخیر کلیه اقدامات تخریبی وچریکی شورشیان نیز با شکست روبرو شده است.

این افراد اظهار میدارند که در حال حاضر اختلاف شدیدی میان جوانان شورشی و رهبران آنها ایجادشده و اکثر شورشیان معتقدند که ایستادگی و مقاومت در برابر نیرو های سلطان بی‌فایده است.

خبرهای کوتاه

تلگرام تبریک شاهنشاه

ازجانب اطلیحضرت همایون شاهنشاه آریامهر بمناسبت سالگرد جشن مشروطیت دانمارک پیام شادباشی به طلیاحضرت ملکه دانمارک به کپنهاک صفابره شد.

مجتمع پزشکی قم

در پی دعوت والاحضرت شاهدخت اشرف پهلوی نیابت عالیه سازمان شاهنشاهی و خدمات اجتماعی از عموم طبقات مردم، برای شرکت در کارهای خیر، اجتماعی و عام‌المنفعه، دیروز جلسه‌ای با شرکت آقایان مسعود نکویی بانی بیمارستان «نکویی»، قم حاج حسین هدایتی بانی زایشگاه و بخش کودکان «هدایتی» وحاج سید جواد جدا بانی مرکز تخصصی «جدا» وابسته به بیمارستان نکویی، در قم تشکیل شد.

خبرنگار اطلاعات در قم می‌نویسد: در این جلسه، گفته شد، بزودی بیمارستان «نکویی» بصورت یک مجتمع پزشکی، شهرها و روستا های اطراف قم را زیر پوشش درمانی خود قرار میدهد و واحد حمایت خانواده سازمان شاهنشاهی خدمات اجتماعی در قم که اکنون یکصد و ده خانواده بی‌سرپرست را حمایت میکند، با دعوت والاحضرت شاهدخت اشرف پهلوی، حمایت از پانصد خانواده بی‌سرپرست را بعهده خواهد گرفت.

در همین جلسه آقای حاج حسین هدایتی مبلغ یک میلیون ریال برای تجهیز زایشگاه و بخش کودک «هدایتی»، کمک کرد و آقای «جدا»، یک آمبولانس در اختیار بیمارستان «نکویی» در قم قرار داد.

تحویل املاک اهدائی

طبق وصیت‌نامه مرحوم محمد تراقی وزارت آموزش و پرورش یک باغ در نیاوران، یکزمین در جمال‌آباد شمیران، سه میلیون ریال پول نقد و دو آپارتمان در نیس فرانسه راکه به آموزش و پرورش بخشیده شده بود تحویل گرفت.

سخنرانی در ابوظبی

سفیر شاهنشاه آریامهر در ابوظبی در جامعه زنان این امارت پیرامون نقش زنان در جامعه امروز ایران سخنانی ایراد کرد. در این سخنرانی که علاوه‌بر اعضای جامعه زنان ابوظبی، گروهی از همسران سفیران این سفارت و کارمندان عالیرتبه ابوظبی حضور داشتند، همکاری و همگامی زنان در شئون مختلف کشور ایران بازگو شد.

سفیر ایران در ابوظبی در ادامه سخنان خود گوشه هائی از تاریخ گذشته ایران تا آغاز دوران سلطنت پرافتخار پهلوی و خاندان جلیل پهلوی و رهبریهای خردمندانه شاهنشاه آریامهر را بازگو کرد.

پس از پایان سخنرانی فیلم فروغ جاودان که نمایشگر تمدن گهنسال ایران است بنمایش درآمد.

سومین سفر انتخاباتی نخست‌وزیر

بامداد فردا سومین سفر انتخاباتی آقای نخست وزیر دبیرکل حزب رستاخیز ملت ایران بجنوب شروع میشود. سومین سفر انتخاباتی نخست وزیر از اهواز شروع خواهد شد و ایشان تاپایان روز یکشنبه آینده، خاتمه سفر خود ضمن انجام برنامه های انتخاباتی ازبرنامه های عمرانی وکشاورزی خوزستان بازدید بعمل خواهد آورد.

گروهی از دانشجویان دانشگاه صنعتی آریامهر در بوفه خوابگاه خود را شکستند

بامداد امروز تعدادی از دانشجویان ساکن خوابگاه دانشگاه صنعتی آریامهر مبادرت به‌شکستن در بوفه محل مذکور کرده وپس از برداشتن تلویزیون خوابگاه آنرا از طبقه چهارم ساختمان خوابگاه به پائین انداخته‌وخرد کرده‌اند.

این معدود دانشجو کسانی هستند که هر زمان خویش را زیر تیتر یك تزجامی دهند. گاهی به‌کسوت روشنفکران در می‌آیند، وگاهی در لباس مذهبی یا روشنفکر مذهبی. ولی در هرحال، با اخلال نظم وشکستن وسایلی که برای رفاه دانشجویان فراهم آمده حرمت محیط دانشگاه را می‌شکنند و خود دانسته ـ یا نادانسته ـ با کسانی همزبانی و همگامی می کنند که مخالف سرسخت اصلاحات انقلابی ایران هستند. این مخالفین شناخته شده ملت ایران همان ارتجاعیونی هستند که با اصلاحات ارضی و آزادی زنان ودیگر اقدامات اصلاحی و انقلابی کشور ما مخالف بوده‌اند، ودریغ که گروهی معدود جوان دانشجو بامتابعت از عقاید این کهنه پرستان وبیگانه پرستان، درجهت مخالف جریان انقلابی جامعه خویش حرکت می کنند.

مقامات دولتی یا باید از پست خود استعفا دهند یا از نامزدی نمایندگی مجلسین

شهرداران ویا معاونان شهرداری که از حوزه ماموریت خود نامزد نمایندگی هستند، یا باید از نامزدی نمایندگی منصرف شوند و یا از سمت خود استعفا کنند.

دبیرخانه موقت حزب رستاخیز ملت ایران دیشب باصدور اطلاعیه‌ای این افراد را به استعفا دعوت کرد.

در اطلاعیه گفته شده: حزب رستاخیز ملت ایران بمنظور جلوگیری از هر گونه توهم دخالت یا اعمال نفوذ در امر انتخابات از طرف کاندیداهائیکه دارای مقام مملکتی یا محلی میباشند برای بوجود آوردن امکانات مساوی برای کلیه نامزد های نمایندگی مجلسین توجه آن‌عده از نامزد های انتخاباتی را که به عنوان شهردار، کفیل شهرداری و یا معاون شهردار در حوزه انتخابیه خود اشتغال دارند، باین امر جلب مینماید که یا باید از نامزدی نمایندگی مجلس انصراف حاصل کرده و یا از سمت خود استعفا کنند.

بعد از ظهر دیروز اولین اجتماع انتخاباتی باشرکت نامزد های نمایندگی مجلسین در تهران به دعوت انجمن شهرستان تهران تشکیل شد. این اجتماع بیشتر جنبه معارفه داشت و پس از سخنرانی چندتن، نامزد های نمایندگی مجلسین از تهران بیکدیگر معرفی شدند.

در اجتماع انتخاباتی دیروز که از ساعت ۶ بعد از ظهر در باشگاه پیام تشکیل شد، ابتداء منصور مظفری دبیر انجمن شهرستان تهران و دبیر انجمن مرکزی نظارت برانتخابات سنا هدف از برگزاری جلسه را مطرح کرد و گفت: این اجتماع بیشتر بمنظور معارفه و آشنائی بیشتر نامزدهای نمایندگی مجلسین از تهران با یکدیگر است و انجمن شهرستان تهران خواست که با ترتیب این اجتماع چهره های نمایندگی را از نزدیك با یکدیگر آشنا سازد.

سپس اسمعیل رحیمی‌لاریجانی نایب رئیس انجمن شهرستان تهران و نامزد نمایندگی از ورامین درباره برنامه‌های انجمن شهرستان تهران صحبت کرد و بعدا ایمانی نماینده اصناف تهران در انجمن شهرستان تهران اقدامات انجمن را در طول دو سال عمر کوتاهش برشمرد و مژده داد که یك مجتمع آموزشی صنعتی در نارمك با بودجه ۸۰ میلیون ریال ظرف ۶ ماه آینده ایجاد خواهد شد و مورد بهره‌برداری قرار خواهد گرفت.

جعفر نماینده، نماینده کارگران در انجمن در مورد شرکت هرچه بیشتر کارگران در امر انتخابات ووظایفی که کارگران در قبال مملکت بعهده دارند مطالبی راعنوان کرد. وی گفت تا آخر وقت دیروز کارگران ۳۰ هزار کارت انتخاباتی دریافت کردند و با اشتیاقی که این گروه برای شرکت در انتخابات از خود نشان میدهند، انتظار میرود که تا پایان مهلت دریافت کارت انتخاباتی، این تعداد به ۵۰۰ هزار بر سد.

★ مشارکت مردم

خانم ایاصلتی سردبیر مجله بانوان ونامزد نمایندگی مجلس از تهران آخرین سخنران اجتماع انتخاباتی دیروز بود. وی ضمن اشاره به این نکته که روزهای حساسی از نظر شرکت فعالانه در انتخابات در پیش است گفت: تمام نامزدهای نمایندگی مجلسین در وهله نخست باید عموم طبقات را تشویق به دریافت کارت انتخاباتی نمایند و برای مشارکت عمومی در این امر مهم باید به در خانه‌ها رفت و این وظیفه اساسی رابرای یك، یك، مردم تشریح کرد.

خانم ایاصلتی تاکید کرد که با تشکیل جلسات متعدد و همچنین مراجعه به ادارات و موسسات تلاش وسیع و همه جانبه‌ای را برای مشارکت مردم درانتخابات ودریافت کارت انتخاباتی بعهده گرفت.

بعد از ظهر دیروز نامزد های نمایندگی فرهنگیان یك جلسه مشترك داشتند که در آن پیرامون فعالیت های انتخاباتی وبویژه ائتلاف با افراد وگروههای دیگر بحث شد.

زنان نامزد نمایندگی صبح امروز در سازمان زنان یك جلسه تشکیل دادند و در آن رئیس سازمان زنان در باره حمایت و کمك این سازمان از زنان نامزد نمایندگی صحبت کرد.

★ ابلاغ شد

از امروز کارکنان غیر نظامی نیروهای مسلح شاهنشاهی می‌توانند در حزب رستاخیز ملت ای

اطلاعات
صفحه ۵ پنجشنبه ۱۵ خرداد ۱۳۵۴

آب را گل نکنیم
جان این پرنده‌ها بدست شماست

از امروز هفته جهانی محیط زیست در سراسر جهان اغاز خواهد شد. بهمین مناسبت در چهارگوشه جهان، دانشمندان و کارشناسان در کنفرانسهای بزرگ و کوچک شرکت خواهند جست تا پیرامون محیط زیست و بخصوص راههای مبارزه با آلودگی هوا و پاکیزه نگاهداشتن محیط سخن گویند.

اگر تهران را استثناء فرض کنیم، بیشتر شهرهای ما هنوز به آن مرحله نرسیده که از آنها قطع امید کنیم. مشهد سرسبز و خرم، کرمان پاک و باصفا، شیراز دوست داشتنی و سرشار از لطافت. اهواز با آسمان پاک و پرستاره‌اش، تبریز تمیز و مهربان، اصفهان پر از نقش و نگارهای درخشان وو... همه این شهرها هنوز آنقدر آلوده نشده‌اند که بحثی برای نجاتشان نباشد.

حتی تهران را هم میتوان به جهان پاکیزگی بازگرداند.

بهترین سرمشق را برای پاکیزگی و پاکیزه نگاهداشتن محیط، شهبانو بهنگام سفر معظم‌لها به خراسان، در سبزوار به ما آموختند: هر فرد میتواند عامل موثر پاکیزگی محیط باشد. رسم دیرین آب و جاروب کردن در خانه و محل کار خود را از یاد نبریم. ایرانی همواره نمونه پاکیزگی در سراسر جهان بوده است.

به این پرندگان خوش پروبال خوب نگاه کنید. جان این پرندگان سبکبال و ترد اندام و خوش صدا در دست من و شماست. آلودگی محیط، بتدریج نسل این پرندگان و نسل هزاران جانور و گیاه دیگر را که طبیعت، بدون آنها چیزی کم خواهد داشت، از میان خواهد رفت.

طبیعت را دوست بداریم. شبدر را دوست بداریم همانقدر که گل سرخ را. و حتی کرکس را همچنان که طاووس را. طبیعت زنجیری است که کوچکترین گسستگی در آن بر زندگی من و شما اثر سوء میگذارد. از زبان سهراب سپهری نقاش و شاعر که دوستدار صادق طبیعت است و فریاد در میدهد که «آب را گل نکنیم. در فرودست انگار، سره‌یی میخورد آب»

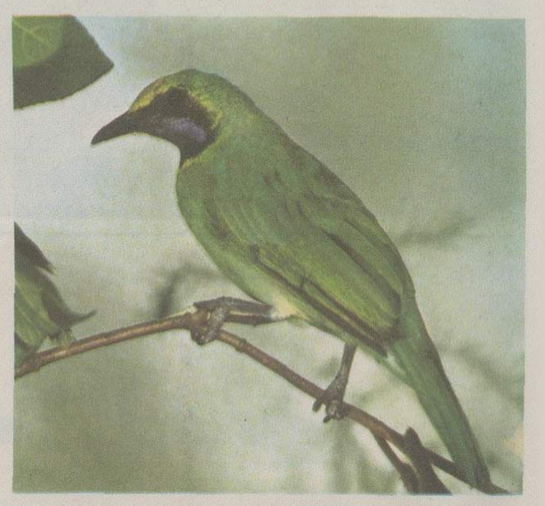

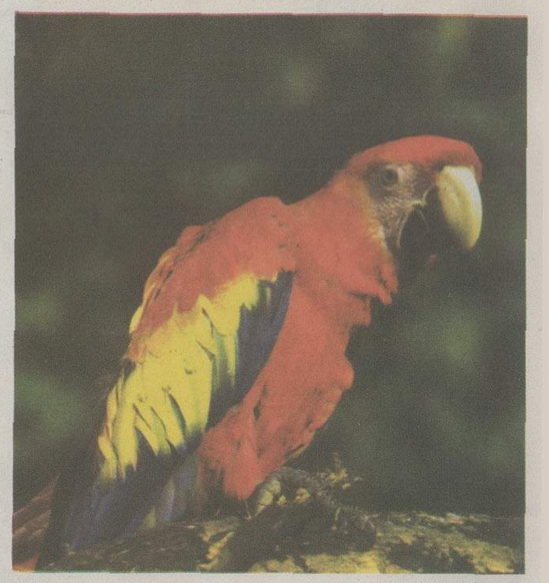

بادفترچه حساب پس انداز در گردش
کارکنان ۱۵۰۰ شعبهٔ بانک ملی ایران در سراسر کشور آمادهٔ استقبال و پرداخت پول شما هستند
سفر بخیر
بانک ملی ایران

آمریکائیها در چشم انداز اردشیر محصص

نمایشگاهی از آثار تازه اردشیر محصص طراح ایرانی در گالری گراهام نیویورک برگزار شده است
این نمایشگاه آثار رنگی اردشیر محصص را که بهنگام اقامت در نیویورک ساخته در بردارد.
این طرحها بیشتر از زندگی مردم آمریکا الهام یافته و پاره یی از آنها در نیویورک تایمز چاپ شده است تابلوهای رنگی اردشیر محصص برای اولین بار در مطبوعات ایران انتشار می یابد.

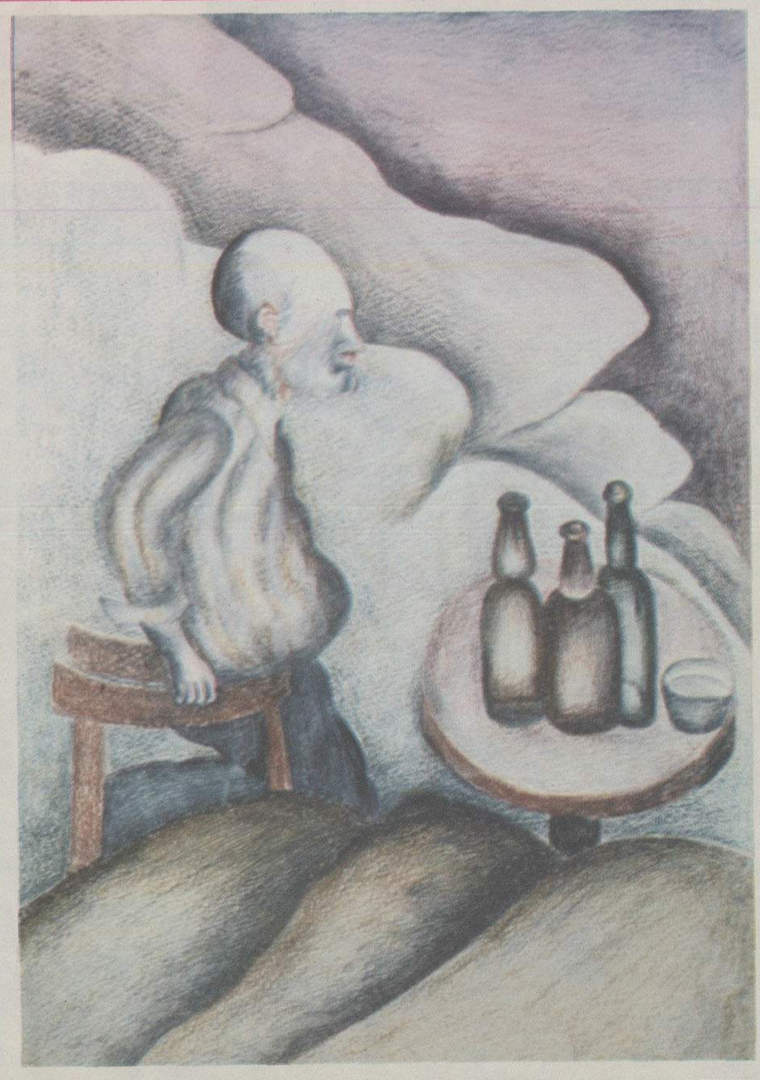

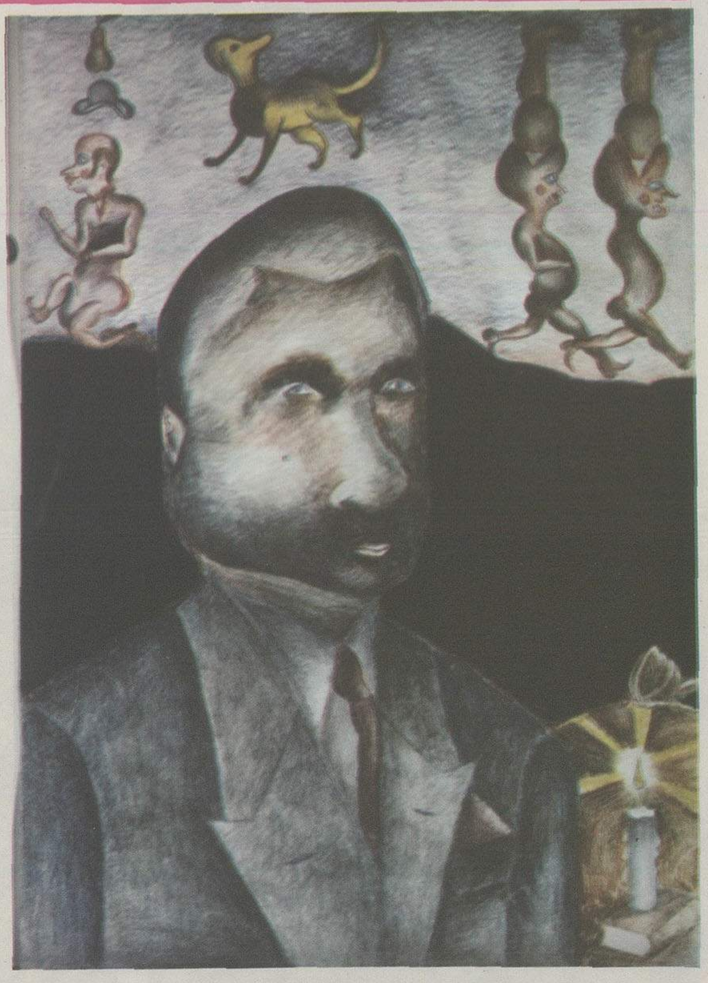

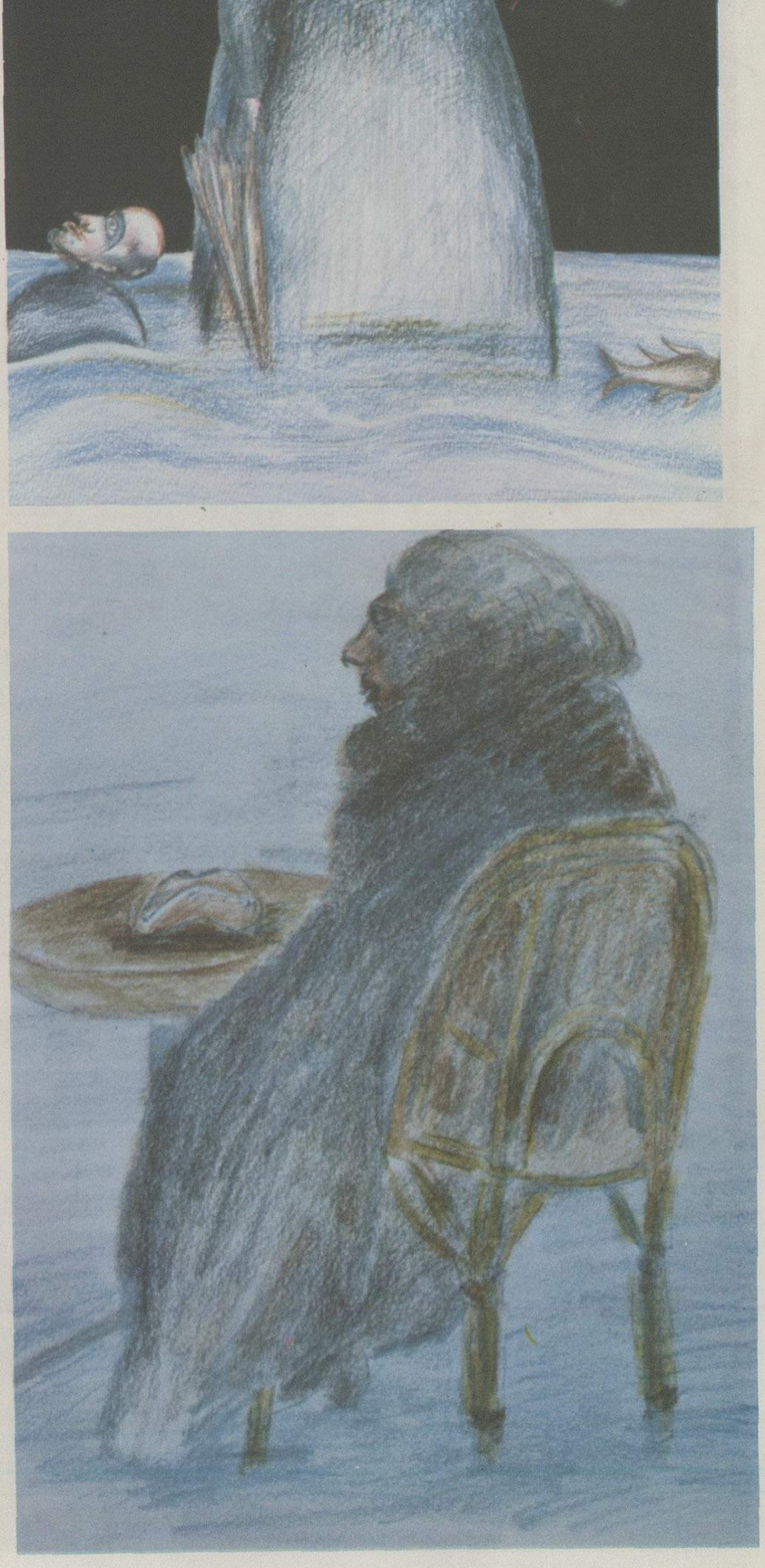

بهار را با نسیم بلا آغاز کنید

نسیم ، کفش کتانی مناسب برای پیک نیک ، راه پیمائی و گردش
نسیم بلا در رنگهای شاد بهاری در کلیه فروشگاههای کفش بلا
بلا

لیلا و قصه عاشقانه

لیلا فروهر که با یک بغل برانه از ترانه سراهای جوان و آهنگهای آهنگسازهائی از ایندست به میدان آمده بود این روزها جای پا محکم میکند تا مردم او را بعنوان یک خواننده حرفه‌ای پذیرا شوند.

لیلا فروهر با آنکه سخت سرگرم خوانندگی است اما کار سینمائی‌اش را نیز کنار نگذاشته است و در این میان شهرت خوانندگی او به کارهای سینمائی و هنرپیشه بودنش یاری کرده است.

لیلا فروهر با ایرج قادری قراردادی برای بازی در یک فیلم بسته است این فیلم قصه عاشقانه یک دختر و پسر جوان خواننده است که البته با آنچه در فیلمهای ایتالیائی دیده‌ایم تفاوتهائی دارد.

واسه‌ده تنگه‌دلم

توی این غروب غربت
قدر دلتنگی ایرا
واسه ده تنگه دلم.
واسه سرسبزی جنگل
واسه اون دشتای زیبا
واسه ده تنگه دلم.
واسه آسمون روشن
شبای پر از ستاره
واسه اونجائی که انگار
همه‌ی روزاش بهاره
واسه بوی نون تازه
صدای هی هی چوبون
صدای نسیم عاشق
نفس صبح خروس خون
واسه ده تنگه دلم.
واسه اونجا که محبت
مثل یک نهر روونه
عزیزم عزیزترینم

بقیه در صفحه ۸

در آشپزخانه

این هفته: کاری مرغ

زمان لازم برای آماده کردن مواد: ۵دقیقه
زمان لازم برای پخت: ۴۰دقیقه

موادلازم:

- ۴ران مرغ
- ۲قاشق چایخوری نمک
- ۷۵گرم کره
- ۲۰دانه پیاز متوسط (حلقه حلقه ببرید)
- یک قاشق چایخوری فلفل قرمز
- یک قاشق چایخوری پودر کاری
- یک قاشق چایخوری زنجبیل
- ۴عدد سیر رنده شده

طرز تهیه:

ران مرغ را تمیز کنید و نمک بزنید. کره را درماهی تابه (تاوه) داغ کنید. پیاز حلقه شده را به آن بیفزائید و سرخ کنید. پودر فلفل قرمز یا فلفل قرمز رنده شده و کاری و زنجبیل را به آن بیفزائید. ران های مرغ را اضافه کنید.... ران های مرغ را در ماهی تاوه بگردانید تا دوطرف آن طلائی رنگ شود. ۲فنجان آب به آن اضافه کنید. بمدت بیست دقیقه درحالی که در ظرف را گذاشته‌اید، بپزید. بعد در ظرف را بردارید و ۵دقیقه دیگر نیز بگذارید دراین حال بپزد تا کاملا آماده شود. کاری را با حلقه های فلفل سبز تزیین کنید و همراه برنج، سیب و نعنا و سس میوه مورد استفاده قرار دهید.

MIRAGE VIDEOPHONE

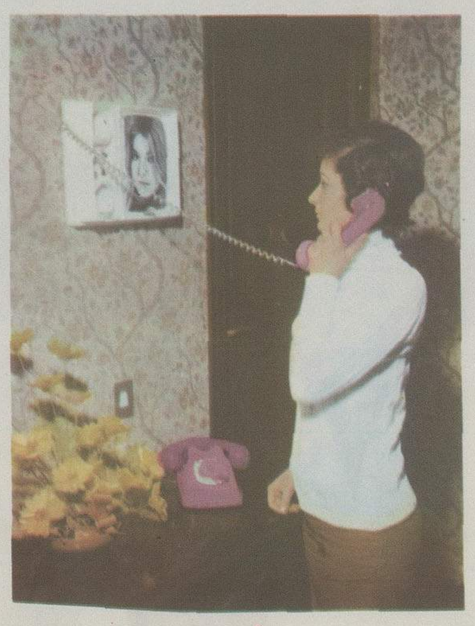

با میراژ ویدوفون

رفت‌وآمد منزل ومحل کارخود را ازطریق
سیستم تصویر وصدا کنترل کنید

نصب درمنازل وادارات از ۱ الی ۶۰ دستگاه

پخش انحصاری: شرکت راکا کو با امتیاز ویدوزیماک
در ایران وخاورمیانه تلفن ۶۶۸۱۳۲ـ۴۷۰۹۷

خیابان فرانسه چهار راه رازی ساختمان ۲۶ شماره ۱۰۱

دمپرهای هیدرولیک AUSA ساخت اسپانیا

مجهز به موتور M.W.M آلمانی
در ظرفیتهای مختلف

* وسیله‌ای راحت برای امورحمل و نقل درکارهای ساختمانی سبک
* قابلیت تخلیه مواد ازطرفین و روبرو
* قابلیت پخش شن وماسه بطورهم‌سطح

نماینده انحصاری درایران: شرکت ایران اکوئیپ، خیابان ملت شماره ۱۷ تلفن: ۳۰۲۸۶۶ و ۳۱۸۲۹۴

مسابقه بزرگ عکس اطلاعات

حتی یك عکس شما هم میتواند جایزه های بزرگی نصیبتان کند

فوتبال

سرخپوشها: بوی خوش موفقیت

سرخپوشان پرهواخواه پایتخت در پی تساوی با سرخپوشان منچستری بار دیگر مزه شیرین صدرنشینی را چشیدند. سرخپوشان پرسپولیس که بخاطر میهمان سرخپوش خود، سپیدجامه به زمین آمده بودند، در سایه پیروزی، و از سوی دیگر ناکامی تاج در برابر برق شیراز - که به تساوی این دو حریف انجامید - و نیز شکست نامنتظر صنعت نفت از دارایی، جایگاهی استوار در بالای جدول بازیهای جام تخت جمشید یافتند.

اما بیگمان، پرسپولیسی ها برای نگهداری این جایگاه - هرچند استوار هم که باشد - به تلاش بیشتر نیازمندند - تلاش بیشتر پرسپولیسی ها همراه با ناکامی های شگفتی بار و پیاپی آبی پوشان تاج، امید هواخواهان تیم سرخپوشها را برای قهرمانی در نیمه فصل می افزاید اگر چه راه تا این قهرمانی، چندان نزدیک هم نیست. از آبادانی های کوشا، بویژه نباید غافل بود مگر آن که سرگردانی تازه راه یافته به میان بازیگران صنعت نفت، همچنان ادامه یابد.

بهرحال، سرخپوشها در صدرند اما سرنوشت، بدنبال مسابقات امروز - پنجشنبه - و فردا (جمعه) برای آنها چه رقم زده، باید منتظر بود.

اداواطوار برای خانواده

عجیب بود که فیروزه ناگهان بعنوان خواننده‌یی محبوب به شهرت رسید، عجیبتر آنکه بعنوان یک خواننده مردمی تا امروز ماندگار شده است. چون دیده‌ایم که تب داغ شهرتهائی چنین برای خوانندگانی از اینگونه، زود فرو نشسته است. شاید بدلیل ادا و اطوارهایش در موقع خواندن است که او را بیشتر می پسندند.

فیروزه معتقد است که دلیل ماندگار بودنش شیوه مخصوص او در خوانندگی است. میگوید: من میدانم مردمی که پای آواز من می نشینند در آن لحظه‌ی فراغت، شادی میخواهند تا با حضور خواننده مورد علاقه‌شان درگیریهای خود را فراموش کنند. با آشنائی به روحیه طرفداران خود همیشه سعی کرده‌ام تا با آواز خواندنم لحظات خوش و خوبی را برای آنها بوجود آورم در آن لحظه هرگز فکر نکرده‌ام که یک خواننده هستم بلکه همیشه تصور کرده‌ام عضوی از اعضاء خانواده‌ای هستم که برای آنها آواز میخوانم و این ادا و اطوارها از کسی برای افراد خانواده‌اش یک عمل طبیعی است.

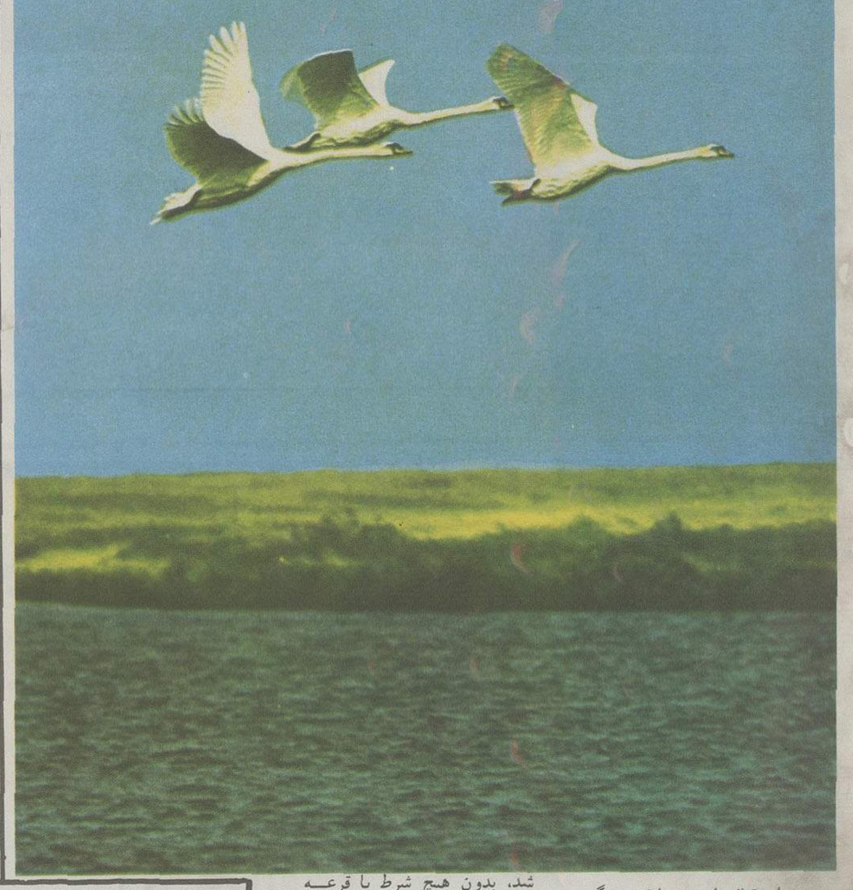

استقبال از «مسابقه بزرگ اسلاید و عکسهای رنگی اطلاعات» هرهفته که میگذرد با شگفتی بیشتری همراه میشود.

این استقبال چنان گرم و بیسابقه است که تصمیم گرفتیم مدت مسابقه را از یک فصل به دو فصل افزایش دهیم و فرصت برای شرکت در آن را تا اول شهریورماه آینده، تمدید کنیم.

بدینسان، شما دوستداران فن و هنر عکاسی تا اول شهریورماه فرصت خواهید داشت که در مسابقه بزرگ ما شرکت جویید.

در فاصله این مدت - یعنی تا اول شهریورماه - آثاری را که بدست ما رسیده و ارزش چاپ دارد، بتدریج انتشار خواهیم داد.

هر عکس رنگی و اسلاید که در روزنامه اطلاعات - در چارچوب مسابقه بزرگ ما انتشار یابد - نه تنها در مسابقه برای ربودن جایزه های متعدد، شانس خواهد داشت بلکه مبلغی نیز به شرکت کننده پرداخت خواهد شد.

بنابراین، اگر یکی از عکسهای رنگی یا اسلایدهایی که برای ما می فرستید، چاپ شد، بدون هیچ شرط یا قرعه کشی و یا هر چیز دیگر، مبلغی بین یکهزار تا پنجهزار ریال دریافت خواهید کرد.

مسابقه بزرگ ما در دو بخش: ۱ - برای حرفه‌یی ها ۲- برای آماتورهاست.

برای هریک از برندگان اول تا پنجم این دو بخش علاوه بر جوایز نقدی، جوایزی نظیر دوربین عکاسی و وسائل دیگر مربوط به هنر عکاسی در نظر گرفته‌ایم که بزودی فهرست این جوایز را اعلام خواهیم کرد.

از سوی دیگر، در پایان مدت مهلت، برندگان را طی مراسم باشکوهی، توسط یک ژوری متشکل از کارشناسان عکاسی - هنری - مطبوعاتی برخواهیم گزید و معرفی خواهیم کرد. همزمان، نمایشگاه بزرگی از آثار شما نیز ترتیب خواهیم داد.

برای آشنایی بیشتر آن دسته از خوانندگان گرامی که تا کنون در مسابقه ما شرکت نجسته‌اند، شرائط این مسابقه بزرگ را درین جا نوشته‌ایم.

نکته مهم: تمام اسلایدها و نگاتیوهایی را که برای ما فرستاده‌اید یا خواهید فرستاد، به شما بازخواهیم گرداند.

بچّه ها به ورزش علاقه دارند، شما هم به آینده آنها توجّه فرمائید
برایشان در بانک عمران پس انداز کنید
و آینده آنها را تأمین نمائید

ایران مینتک
شرکت سهامی خاص
IRAN MINTECH CO.
کارخانه رود آلمان غربی
سازنده انواع زنجیرهای زرهی و صنعتی
درخدمت معدن داران وجاده سازان
RUD
لاستیك لودرهای خود را به زنجیرهای حفاظتی مجهز کنید تا عمر لاستیك دستگاههای شما حداقل تا ۵ برابر تضمین گردد.

نماینده انحصاری درایران -
شرکت ایران مینتك - خیابان حافظ - کوچه لطیفی شماره ۳۴
تلفن: ۶۶۲۶۹۱ - ۶۶۳۶۶۸

بقیه از صفحه ۷

واسه ده تنگه دلم

همیشه وردزبونه
واسه ده تنگه دلم.
کوچه باغای پر از گل
خونه های گرم و روشن
جائی که تموم نمیشه
سفر قشنگ بودن
پشت هر پنجره انگار
دشت میلاد بهاره
واسه ده تنگه دلم.

واسه ده تنگه دلم.

این آخرین ترانه حسن شماعی زاده آهنگساز و خواننده است که شعرش این روزها وردزبان جوانهاست. آنهائی که زیبائی ده را می شناسند احساس شاعرانه این ترانه را که محمودی سروده است لمس می کنند. و شماعی زاده با آهنگ زیبائی که بر این شعر گذاشته القاء این احساس را زیباتر و آسان‌تر میکند.

شماعی زاده که روزگاری یکی از پرکارترین آهنگسازان برای خوانندگان جوان بود و با اولین آهنگهایش تحولی در ترانه‌خوانی بوجود آورده بود این روزها کم کار شده است چون فقط بفکر آهنگهائی است که خودش میخواند.

باگشایش کانال سوئز

کانال سوئز با کمك آمریکا ، شوروی، انگلستان و فرانسه و با هزینه حدود ۲ میلیارد تومان بطور کامل پاك‌سازی شده است

ایران در تجدید ساختمان و نوسازی شهر «پورت سعید» نقش مهمی ایفا می‌کند

بیش از ۴۰ هزار بمب ، مین و ادوات قابل انفجار دیگر طی ۱۸ ماه از کانال سوئز خارج شده‌است

فاصله ایران با اروپا نصف میشود

امروز ، یك کشتی جنگی مصر، درحالیکه انورسادات سوار بر آن بود در سومین مراسم گشایش کانال سوئز در تاریخ ۱۰۶ ساله موجودیتش ـ از این شاهراه آبی‌ـ بین‌المللی گذشت .

کانال سوئز که دوبار براثر جنك بسته شده است آینده‌یی نامعلوم دارد ، اما گشوده شدن دوباره آن برای مصر مایه مباهات است . ومضافا آن که از خطر درگیری شدن جنك جدیدی در خاورمیانه نیز میکاهد . رئیس جمهوری مصر روز گشایش دوباره کانال‌سوئز را طوری انتخاب کرده است که باهشتمین سالگرد جنك ژوئن ۱۹۶۷ که به‌بسته شدن‌کانال منجر گردید همزمان باشد ....

کانال سوئز قبلا نیز یکباردیگر درسال ۱۹۵۶ بسته شد. در آن سال نیروهای انگلیسی وفرانسوی (واسرائیل) به مصر حمله کردند ، تاکانال را پس از ملی شدن آن بوسیله جمال‌عبدالناصر، رئیس جمهوری وقت و رهبرفقید مصر ، تصرف کنند .

مصر اکنون امیدوار است که بازشدن دوباره کانال سوئزهمان شور هیجانی را که در ۱۷ نوامبر ۱۸۶۹ در نخستین‌مراسم افتتاح کانال بوجود آمد، بازیابد.

در آنروز نیز رژیمی بوسیله کشتی هایی برای اولین‌بار در کانال سوئز حرکت میکردند برپا شد که در «پایش آنها قایق سلطنتی فرانسوی عقاب ، در حالیکه اوژنی ـ ملکه فرانسه ـ حمل میکرد، درحرکت بود .

کاروان کشتی‌ها...

امروز ناوشکن مصری بنام «ششم اکتبر» که نامگذاریش یادآور تاریخ عبور فاتحانه نیرو های ارتش مصر از کانال‌سوئز- بهنگام شروع جنگ اعراب و اسرائیل دراکتبر ۱۹۷۳ـ است ، در پیشاپیش کاروانی ازکشتی های دیگر از بندر مدیترانه‌یی پورت‌سعید به حرکت در آمد ناوشکن ششم اکتبر ، درحالیکه انورسادات در عرشه آن حضور داشت ، بعداز واردشدن به کانال‌سوئز راه بندر زیبای اسمعیلیه را درپیش گرفت . این شهرکوچک که خانه هایش به سبك معماری متداول در مستعمرات قرن نوزدهم فرانسه ساخته شده و منظره‌یی دلفریب دارد درنیمه راه کانال سوئز قرار گرفته است . این بندر که‌همواره مرکز اصلی کانال سوئز شناخته شده است در روزی که این‌آبراه برای نخستین‌بار افتتاح شد به صحنه جشنها و پایکوبی های بسیار شاد و پرهیاهویی مبدل گردید واز آن تاریخ تاکنون همیشه برای رجال سابق مصر و برای سیاستمداران وتروتمندان وافراد خوشگذران شهر شهپای سنتی عربی باقی مانده است . اسمعیلیه هنوزهم بطور عمده جاذبه‌یی راکه در ۱۰۶ سال قبل نیز داشت حفظ کرده است ..

درقرن نوزدهم انگلستان که در آن زمان بزرگترین قدرت دریایی وبازرگانی جهان بشمار میرفت تا مدتی طولانی باخشم و کینه‌توزی مخالفت خود رانسبت به‌ساخته شدن کانال سوئز نشان داد با اینحال بمحض گشایش کانال انگلیسی‌ها بلافاصله به عمده‌ترین استفاده کنندگان از آن تبدیل شدند.

تصمیم انورسادات برای گشودن دوباره کانال سوئز به همان‌اندازه که از نظر اقتصادی برای کشور خودش واز نظر منافع کشتیرانی بین‌المللی برای سراسر جهان ارزش دارد از جنبه های سیاسی دیپلماتیك نیز بسیارشایان اهمیت است. این تصمیم مخصوصابعداز ماموریت کی‌سینجر وزیر خارجه آمریکا که میان مصر واسرائیل میانجیگری میکرد تا موجبات خروج مجدد نیروهای اسرائیل را از بخش دیگری از اراضی نزدیك به ساحل شرقی کانال سوئز در صحرای سینافراهم‌کند- برای جهانیان غیر منتظره بود . تقریبا هیچکس انتظار نداشت که سادات لااقل تاوقتی که توپهای اسرائیلی هنوز در مواضعی‌مستقر شده‌اند که قادرند به آسانی‌کانال سوئز را به آتش ببندند تصمیم‌به گشودن دوباره کانال سوئزبگیرد. بااینحال رئیس جمهوری مصراین تصمیم را گرفت وروزی که آنرا به اگاهی جهانیان میرساند اعلام کرد که ترجیح میدهد که «خطر کند ، وباتمام مخاطرات ناشی از بازکردن کانال سوئز روبرو شود اما سرنوشت ملت و کشورش‌را در گرو ابتکار های دیگران قرار ندهد .

نشانه صلح

با اسرائیل در صلح زندگی کند و به کشمکشی که از ۲۷ سال‌قبل میان دو کشور آغاز شده است پایان دهدمشروط برآنکه‌اسرائیل نیز متقابلا زمین هایی را که از سالمك عرب به تصرف درآورده است پس دهد . بازشدن کانال سوئز بهرتقدیر از احتمال وقوع جنگ تازه‌ای میان مصر واسرائیل میکاهد . این کانال کماکان جدا کننده ارتشهای دوکشور است و بعداز اینکه کشتیرانی بین‌المللی درکانال از سرگرفته شود برای هردوطرف مصرواسرائیل‌غیرممکن خواهد بود که بدون بهخطرانداختن جان‌ملوانان‌کشتی های تجارتی متعلق به کشورهای مختلف جهان دست به حمله دیگری برضد یکدیگر بزنند. بمخاطراتی که جنبه نظامی دارند اسرائیل باید از اینپس این خطر رانیز اضافه کند و آن را در محاسبات خود منظور نمایدکه اگر آتش جنگ دیگری شعله‌ور شود بعلت زیانهایی که از این رهگذر به جان ومال اشخاص بیگناه و ثالث وارد خواهد آمد- خشم افکار عمومی جهانیان را نیز علیه خود برخواهدانگیخت .

از لحاظ اقتصادی پیشگویی کردن آینده کانال سوئز دشوار است . ساختن این آبراه یکی از معجزات و عجایب مهندسی دنیا در قرن نوزدهم بوده است . احداث کانال سوئز اجازه داد که بستگی به درآمدی خواهد داشت که مصر از کانال سوئز تحصیل خواهد کرد .

مقامات مسئول امور کانال سوئز اطمینان دارند که این آبراه‌اکنون از وجود تمام بمبها و مین‌ها و ادوات قابل انفجار دیگری که‌بیش از ۴۰ هزار فقره از انواعشان‌را طی ۱۸ ماه گذشته خارج کرده‌اند بکلی پاك و بی‌خطر شده است. اما وظیفه دشوارتری که‌دربرابر مقامات مصری قرار دارد این‌است که صاحبان کشتی‌ها را درسراسر جهان متقاعد کنندکه کانال سوئز- درحالیکه مصر و اسرائیل هنوز رسما به حالت جنگ و دشمنی با یکدیگر پایان نداده‌اند ـ بازهمراه آبی امن و مطمئنی است .

مالیات عبور کشتی‌ها در کانال سوئز که ۱۶۰ کیلومتر طول‌دارد در مرحله جدید کار آن درمقایسه با ۸ سال پیش که تاریخ بسته شدن آن است عملا به ۲ برابر افزایش یافته است .

نرخ جدید عبارت از یک دلار مالیات به ازای هر تن باری که از کانال سوئز عبور داده شود ، خواهد بود .

مقامات مسئول کانال‌عقیده دارند که شرکت‌های کشتیرانی‌بعلت‌کوتاه شدن قابل ملاحظه‌راه کشتی‌هایی که تاکنون از طریق‌دور زدن‌دماغه «امیدنیک» در جنوب افریقا خود را از اروپا به آسیا میرساندند ـ خواهند توانست به میزان قابل توجهی‌در مخارجشان صرفه‌جویی کنند . طبق پیش‌بینی همین مقامات کشور مصر نیز در اولین سال مرحله جدید بهره‌برداری از کانال سوئز ۴۵۰ میلیون دلار ـ یعنی تقریبا دوبرابر درآمدی که تا قبل از بسته شدن آبراه از بابت‌مالیات های دریافتی از کشتی‌ها تحصیل میکرد ـ بدست خواهد آورد .

۴۰ هزار بمب‌ومین درخدمت جهانیان

اکنون کار عظیم پاکسازی آبراه سوئز پایان یافته است . این کار بزرگ که با مشارکت و یاری کشورهائی‌نظیر شوروی،فرانسه، آمریکا و انگلستان به انجام رسید . هزینه‌ای در حدود دو میلیارد تومان دربرداشت . ولی صرف این هزینه هنگفت این مزیت را دربر داشت که کشتیرانی درآن اکنون پس از شش‌بار جستجوی کامل از امنیت کافی برخوردار است . گذشته از این اقدامات گسترده دیگری در زمینه ایجاد سیستم‌های ارتباطی مدرن‌درسراسر طول کانال بعمل آمده است تا کشتیهائی که از این آبراه‌میگذرند بتوانند از حداکثر تسهیلات ایمنی و خدماتی برخوردار گردند .

کانال سوئز یک راه‌آبی مصری است ولی از همان ابتدای ایجاد هدف نهائی از بوجود آوردن‌آن خدمت به جامعه بین‌المللی بوده است .

برای تشریح بیشتر اهمیت کانال سوئز کافی است به این نکته‌اشاره کنیم که فاصله یک بندر ایرانی و یک بندر اروپائی از طریق این آبراه تقریبا به نصف فاصله اصلی تقلیل پیدا میکند ، چه از نظرزمان و چه از نظر فاصله .

برای روشن‌تر شدن مطلب ،حمل یک تن کالا از نقطه‌ای در خلیج فارس به بندر «روتردام» بااستفاده از کانال سوئز ۹٫۲۲ دلار هزینه برمیدارد درصورتیکه حمل همین مقدار کالا از راه دماغه «امیدنیک» هزینه‌ای معادل ۱۵٫۴ دلار دربر خواهد داشت . این نکته نیزبنوبه خود درخور توجه است که تا زمان بسته شدن کانال سوئز در سال ۱۹۶۷ ، نود و پنج درصداز نفت حوزه خلیج فارس از طریق این آبراه حمل میشد و در سال ۱۹۶۶ نیز تقریبا ۹۲ درصد ازنفتی که به مصرف کشورهای اروپائی باختری میرسید از طریق کانال سوئز به اروپا حمل میشد .

دولت مصر گذشته از این طرحهائی تهیه کرده است که بر وسعت و ژرفای آبراه سوئز بیافزاید تا اینکه از این رهگذر نفتکشهای غول پیکر نیز بتوانند از این راه‌آبی استفاده کنند .

پیاده شدن این طرح‌ها این‌امکان را بوجود خواهدآورد که‌نفتکش های ۲۶۰ هزار تنی با محموله‌ای به میزان ۳۰۰ هزار تن براحتی بتوانند از آن بگذرند .

صرفنظر از اهمیت و منافع فوق‌العاده باز گشوده شدن آبراه سوئز برای جامعه جهانی تصمیم دولت مصر درمورد گشودن‌مجدد این آبراه نمایشگر ایمان استوار مصر بر این واقعیت است که سرانجام صلح و عدالت پیروز میشود و همچنین‌اسرائیل‌درخواهد یافت که تجاوزهرگز پیامدی‌خوش بدنبال‌ندار د و هیچ کشوری نمیتواند با نادیده گرفتن قانون و عدالت سرزمین‌های دیگران را به تصرف درآورد .

درسراسر مسیر کانال سوئز ، شهرها و دهکده‌ها، مراکزصنعتی، مزارع ، خانه‌ها و مساجدی که در بمبارانهای اسرائیل بکلی‌منهدم گردیده بودند اکنون نوسازی میشوند شهرهای سوئز ، اسمعیلیه ، پورت‌سعید که زمانی معمور وآباد بوداکنون دوباره چهره گذشته خود را بازیافته‌اند و میلیونها نفر ازکسانیکه درجریان جنگ این مناطق را ترک گفته بودند به خانه‌های خودبازگشته‌و در راه بازسازی ویرانیهای ناشی از جنگ تلاش میکنند

ایران بسهم خود با پرداخت وامی به مبلغ ۲۵۰میلیون دلار در پروژه نوسازی شهر پورت‌سعید مشارکت کرده است . شرکت مختلط ساختمانی ایران و مصر بزودی فعالیت‌خود رادرپورت‌سعید آغاز خواهد کرد .

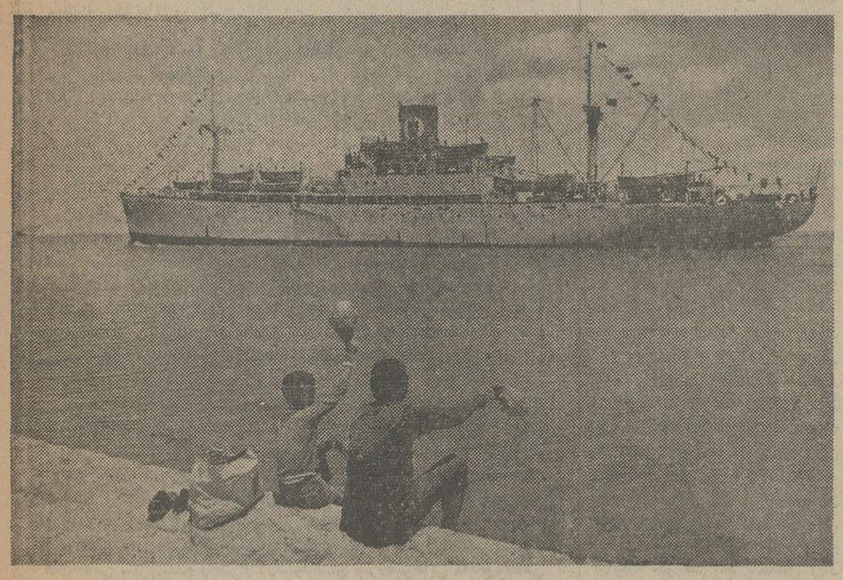

عبور کشتی «مصری» از کانال سوئز

با آغاز مجدد فعالیت کانال سوئز کشتی مسافری موسوم به «مصر» در راه خود ازشهرسوئزبه «پورت‌سعید» هنگام عبور از کانال سوئز دیده میشود دو ماهی‌گیر مصری‌نیزبسوی سرنشینان کشتی دست تکان میدهند

چند کشور خاورمیانه‌مخارج‌ساختمان شهرهای اطراف کانال سوئز را که براثر بمباران های اسرائیل ویران شده پرداخته‌اند . یکی از این‌شهرها رهبر ابوظبی شهر «زاید» نامیده شده است در عکس گروهی از کارگران مشغول بنای شهر جدید «زاید»هستند

شهر های جدید

بنام شهر فیصل و شهر دیگر بنام

در مسافت وزمان سفرهای دریایی دوروزدن دماغه جنوبی آفریقا منسوخ کردن راه دراز وقدیمی میان اروپا و آسیا ـ از طریق بوسیله کشتی‌ها ـ به میزان فاحشی صرفه‌جویی شد.

بااینحال کانال سوئز دیرزمانی است که بامتداول شدن‌سفر های هوایی ـ ترافیک مسافرتی خود را از دست داده است . ازطرف دیگر بسته شدن کانال سوئز در ژوئن ۱۹۶۷ گرایش بساخت‌کشتی های نفتکش و باری بزرگتر و خصوصا سوپرتانکرها را درجهان سریع‌تر کرد . این کشتی‌ها بزرگتر ازآنند که بتوانند ازکانال سوئز استفاده کنند چون ژرفای آب دراین کانال‌از ۱۵ مترتجاوز نمی کند و عرض آن درپاره‌ای نقاط تنها ۱۲۰ متر است .

۴۰ هزار بمب‌ومین درخدمت جهانیان

سازمان مسئول و اداره کننده کانال سوئز برنامه‌هایی نیز برای تعریض آن در طول ۸ سال‌آینده تدارک دیده است ولی سرعت پیشرفت اجرای این طرح‌ها ظاهرا بستگی به درآمدی خواهد داشت که مصر از کانال سوئز تحصیل خواهد کرد .

مقامات مسئول امور کانال سوئز اطمینان دارند که این آبراه‌اکنون از وجود تمام بمبها و مین‌ها و ادوات قابل انفجار دیگری که‌بیش از ۴۰ هزار فقره از انواعشان‌را طی ۱۸ ماه گذشته خارج کرده‌اند بکلی پاك و بی‌خطر شده است. اما وظیفه دشوارتری که‌دربرابر مقامات مصری قرار دارد این‌است که صاحبان کشتی‌ها را درسراسر جهان متقاعد کنندکه کانال سوئز- درحالیکه مصر و اسرائیل هنوز رسما به حالت جنگ و دشمنی با یکدیگر پایان نداده‌اند ـ بازهمراه آبی امن و مطمئنی است .

مالیات عبور کشتی‌ها در کانال سوئز که ۱۶۰ کیلومتر طول‌دارد در مرحله جدید کار آن درمقایسه با ۸ سال پیش که تاریخ بسته شدن آن است عملا به ۲ برابر افزایش یافته است .

نرخ جدید عبارت از یک دلار مالیات به ازای هر تن باری که از کانال سوئز عبور داده شود ، خواهد بود .

مقامات مسئول کانال‌عقیده دارند که شرکت‌های کشتیرانی‌بعلت‌کوتاه شدن قابل ملاحظه‌راه کشتی‌هایی که تاکنون از طریق‌دور زدن‌دماغه «امیدنیک» در جنوب افریقا خود را از اروپا به آسیا میرساندند ـ خواهند توانست به میزان قابل توجهی‌در مخارجشان صرفه‌جویی کنند . طبق پیش‌بینی همین مقامات کشور مصر نیز در اولین سال مرحله جدید بهره‌برداری از کانال سوئز ۴۵۰ میلیون دلار ـ یعنی تقریبا دوبرابر درآمدی که تا قبل از بسته شدن آبراه از بابت‌مالیات های دریافتی از کشتی‌ها تحصیل میکرد ـ بدست خواهد آورد .

۴۰ هزار بمب‌ومین درخدمت جهانیان

سازمان مسئول و اداره کننده کانال سوئز برنامه‌هایی نیز برای تعریض آن در طول ۸ سال‌آینده تدارک دیده است ولی سرعت پیشرفت اجرای این طرح‌ها ظاهرا

گزارش فریبرز عطاپور نماینده اطلاعات از مصر

گشوده‌شدن کانال سوئز بزرگترین شکست معنوی اسرائیل است

تاششم اکتبر ۱۹۷۳ هرگاه صحبتی از نبوغ نظامی در خاورمیانه می آمد،همیشه بخودی خود صحبت از تعلق این نبوغ به زنرالهای ارتش اسرائیل بود. جنگ اکتبر ـ که اگر بخواهید میتوانید نام آنرا « جنگ رمضان » ، « جنگ یوم کیپور » و یا « جنگ روز توبه » بگذارید ـ ان‌افسانه نبوغ نظامی سرداران اسرائیلی‌ها رادرهم شکست . جنگ اکتبر نشان داد پیروزیهایی که بسیار به آسانی بدست آید منجر به تن‌آسایی میشود . وهر شکست فی‌نفسه میتواند بزرگترین محرك برای پیروزی باشد .

جنگ اکتبر بانتیجه مساوی پایان‌یافت ، اما بعدازسه هفته یکدیگر ارتش‌اسرائیل بدست آمدن نتیجه مساوی از چهارمین جنگ را باید در ماهیت پیروزی نظامی برای اعراب به حساب آورد ارتشهای عرب جنگ را نبردند ـ اما درششم اکتبر ۱۹۷۳ارتشهای سوریه و مصر به‌پیروزیهایی رسیدند و درنبرد هایی فاتح شدند که در نتیجه آنها تمام فرضیات متداول ومورد قبولی که از نظر نظامی ـ سیاسی و اقتصادی درجهان وجودداشت‌بکی‌زیروزبر شد. ظرف یک روز،ارتش مصرازمهیب‌ترین سد وما نع آبی‌عبور کرد و پیچیده‌ترین و پیشرفته‌ترین خط استحکامات نظامی‌را که تا آن وقت درتاریخ ساخته شده بود « خط بارلو » نام داشت و برپاکردن آن نزدیک به سیصد میلیون دلار برای‌اسرائیل خرج برداشته بود ـ به تصرف درآورد . تنها ظرف یک روزـارتش سوریه ارتفاعات جولان را پس گرفت‌وازتصرف اسرائیلی‌ها خارج کرد ـ واگر نیروهای سوریه در دومین روز جنگ نیز فشار تعرض خود را حفظ میکرد ـ میتوانست دریای جلیله را از پل « بنوت‌یاکوو » درشمال واز سمت «العال » درجنوب محاصره کند. اما فرماندهی نظامی اعراب برای بدست‌آوردن چنین فتوحات خیره‌کننده‌ای دراولین روز جنگ آمادگی نداشت و بهمین دلیل بعداز آنکه ارتش اسراییل از زیر فشار نخستین یکه‌ای که ضربات ارتشهای عرب واردآورده بود کمر راست کرد و تعادل خود را باز یافت و تمام نیروهایش را بسیج نمود ـ فرماندهی اعراب دچار تردید شد که چه نوع استراتژی درمیدان کارزاردرپیش‌گیرد. تضاد بزرگ جنگ اکتبر عبارت از این بود که فرماندهی اعراب میخواست تنها به یک پیروزی محدود ـ آنهم در جریان‌چندین هفته زدوخورد دست یابد و بهیچوجه سودای بدست آوردن پیروزیهای‌بزرگ‌را- آنهم تنها ظرف چند ساعت در سرنمی پروراند .

فرماندهان اعراب که شش سال تمام خاطرات روز پنجم ژوئن ۱۹۶۷ همچون کابوس در ذهن هایشان پرسه میزد با چنان دقتی برای سنجیدن سنگینی‌نخستین ضربه ارتشهای عرب‌برنامه‌ریزی کرده‌بودند وباجان وسواس عنصرغافلگیری دشمن‌را در محاسبات خود به حساب آورده و به آن خو گرفته بودند که وقتی‌پای‌عمل‌به میان آمد نتوانستند تنها ظرف چندساعت پیروزیهایی نامحدود بدست آورند . اگر فرماندهان وارتشهای اعراب این پیروزی را دردو هفته بعدی رها کردند و آن را از دست دادند ـ شاید باین دلیل بود که سپاهیان عرب چنان به شکست‌خوردن از اسرائیل خو گرفته بودند که هنوز نمی دانستند بایک پیروزی چگونه رفتار کنند و آنرا چطور برای خود نگهدارند .

اما ارتشهای عرب بادرگیرشدن‌درهرجنگ درسی آموختند ـ ودرس عبرتی که جنگ ششم اکتبر داد این بود که پیروزی ونبوغ وشایستگی نظامی ملك طلق اسرائیلی‌ها نیست واعراب نیز قادرند دریک جنگ به پیروزی برسند ـ درست به همان‌گونه که اسرائیل نیز میتواند دریک جنگ با شکست روبرو شود . بنابراین اگر اعراب جنگ اکتبر را بعنوان یک پیروزی بزرگ به یاد می‌آورند دلیلش این است که آن جنگ به احساس حقارت و کهتری وضعفی که ازپنجم ژوئن ۱۹۶۷ به‌بعد بردنیای‌عرب حکومت میکرد پایان داد . و چنین تحول زیروزبرکننده‌ای ارزش آن را داشت که یک پیروزی بزرگ تلقی شودودرست‌بهمین دلیل است که انورسادات روز پنجم ژوئن را بعنوان روزی که کانال سوئز باردیگر برای ازسرگرفته شدن ترافیک دریایی گشوده میشود انتخاب کرده‌است . او میخواهد دنیا بداند که مصریان باردیگر حاکم بر سرنوشت خود هستند .

نقش حیاتی کانال

کانال سوئز در حیات اقتصادی مصرنقشی حیاتی ایفا میکند ـ نه بدلیل مالیاتی که از کشتی‌های عبور کننده از کانال دریافت خواهند کرد ـ بلکه باین دلیل که شهرهای همجوار کانل سوئز از این پس قادرند یک دهم از جمعیت بیش‌ازحد فشرده دره نیل را در خود جذب کنند .

از طرف کانال سوئز ضمن اینکه برای زندگی داخلی مصر اهمیت حیاتی دارد ـ در عین‌حال در طول یکصد سال گذشته‌برای کشور مصر منشاء و سبب روبرو شدن با گزندها و مخاطرات خارجی نیز بوده‌است. آبراه سوئز که در ابتدا خطارتباطی حیاتی انگلستان با هند بود و سپس به شریان حیاتی انگلیس برای دست یافتن بمنهاهای نفت خلیج فارس‌تبدیل شد ـ تا مدتی‌طولانی مهمترین دستاویز حضور و نفوذ انگلیس‌در مصر بود . جنگ ۱۹۵۶ در خاورمیانه خصوصا بخاطر کانال سوئز درگیر شد . بدنبال آن جنگ بود که از نقطه نظر های نظامی و سیاسی و روانی کانال سوئز بصورت هدف نهایی استراتژی اسرائیل درآمد .

برای اسرائیل رسیدن به کانال سوئز به معنای رسیدن به مرزهای زنده و واقعی مصر بود .

از نظر اسرائیلی‌ها بستن کانال سوئز بدین معنی بود که اراده مصریان برای پایداری کردن دربرابر دشمن ـ از طریق محکوم شدنش به یک محاصره و اختناق کند و تدریجی اقتصادی درهم شکسته شود. برای اسرائیل بدست آوردن کنترل کانال سوئز عبارت بود از برخوردار کردن اسرائیل‌از امنیت و بدست‌آوردن برگ برنده‌درقماری که اسرائیل را با اعراب درگیر کرده‌بود .

در ژوئن ۱۹۶۷ اسرائیل سرانجام به کانال سوئز رسید و به بستن آن توفیق یافت وتا ششم اکتبر ۱۹۷۳ کانال را در کنترل خود نگهداشت بادر نظر گرفتن چنین‌چشم‌اندازی از گذشته است که آزاد کردن و گشودن دوباره کانال سوئز برای مصر بصورت‌یک نقطه عطف در چیزی درآمده که نبرد سرنوشت مصر نام گرفته است . اهمیت روانی و معنوی و اقتصادی و سیاسی گشوده شدن دوباره کانال سوئز در پنجم ژوئن سال جاری ـ ضعفها و مخاطراتی را که از جنبه نظامی برای تصمیم عظیم بازکردن کانل سوئز قرار میدهد .

هیچ مورخی هرگز بخود جرئت نخواهد داد تا ارزش پیروزی نظامی ارتش‌مصر را در عبور از کانال سوئز و فتح صاعقه‌آسای خط استحکامات اسرائیلی «بارلو» درششم اکتبر ۱۹۷۳ کوچک جلوه دهد .

با اینحال تنهابا گشودن‌دوباره کانال‌سوئز در روز پنجم ژوئن است که انورسادات در صدد برآمده است تا به آن پیروزی‌ـ‌بعادی را که از جنبه‌های معنوی و روانی و اقتصادی و سیاسی سزاوار آنهاست ببخشد .

کسانی که بر سادات خرده‌گیری می‌کنند گفته‌اند که وی با گشودن کانال سوئز ـ میخواهد بطور یکجانبه مصر را از کشمکش های اعراب و اسرائیل خارج کند و به همانگونه که اسرائیل خواسته است ـ دفتر دشمنی و حالت جنگ با اسرائیل را بدون آنکه متقابلا چیزی از اسرائیل دریافت کند- ببندد . واقعیت این است که سادات چیزی به اسرائیل‌نمی‌دهد- درحالیکه کشورخودش را از پیروزی معنوی ـ اقتصادی و سیاسی مهمی برخوردار میکند که بدون آن نه مصر و نه دنیای عرب نخواهند توانست‌از ثروت پیروزیشان در جنگ اکتبر ۱۷۹۳ بهره‌برداری کنند .

در مدت ۸ سال ، بسته بودن کانال سوئز مظهر و یادآور شکست و تحقیر اعراب بوده است ۸ سال تمام بسته بودن کانال سوئز سمبول قدرت نظامی و گستاخی و ستیزه‌جویی اسرائیل باقی‌ماند . عبور ارتش مصر از کانال سوئز در ششم اکتبر ۱۹۷۳ بزرگترین شکست نظامی را که تا آن زمان نصیب اسرائیل نشده بود ببار آورد .

گشوده شدن دوباره کانال سوئز در پنجم اکتبر ۱۹۷۵ بنوبه خود بزرگترین شکست معنوی است که تاکنون بر اسرائیل تحمیل شده است .

هر روز و هر شب هزاران نفر از فیلم موفق « این‌فرار مرگبار» در سینما امپایر دیدن کرده و از هیجان‌وحادثه‌ای که در سراسر فیلم جریان دارد لذت میبرند . آیا شما هم تاکنون این شاهکار پلیسی و جنائی را دیده‌اید ؟

آغاز سومین هفته نمایش در

سینما امپایر

سانسها ۱۱ صبح ـ ۱٫۳۰ ـ ۳٫۳۰ ـ ۵٫۳۰ ـ ۷٫۳۰ و ۹٫۴۵ بعداز ظهر

گیشه سینما امپایر همه روزه بلیط رزرو میکند

از صبح سه‌شنبه ۲۰ خرداد فقط در

سینما کاپری

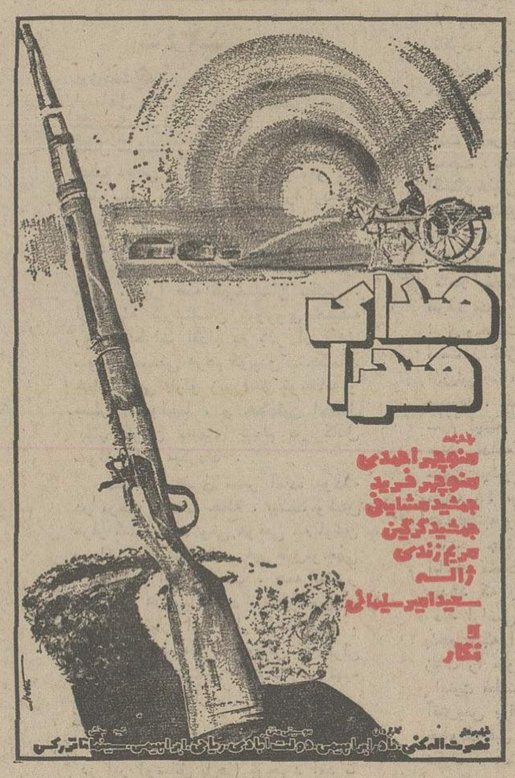

شرکت سهامی کنتورسازی ایران(خاص)

واقع در شهر صنعتی البرز قزوین ،وسائل‌مازاد خودرا بشرح ذیل بفروش میرساند

۱ـ آهن خورده در حدود	۱۵۰۰۰	کیلوگرم
۲ـ خورده چوب	۴۰۰۰	«
۳ـ آلومینیوم کوره	۵۰۰	«
۴ـ خورده آلومینیوم	۱۲۲	«
۵ـ براده آلومینیوم	۱۲۰۰	«
۶ـ خورده برنج	۶۱۵	«
۷ـ خورده مس	۲۷۲۲	«
۸ـ کارتن بزرك	۶۰۰	عدد
۹ـ کارتن کوچك	۱۲۰۰	«
۱۰ـ بشکه‌خالی	۲۰	«
۱۱ـ پیت‌حلبی	۳۰۰	«
۱۲ـ شیشه خورده	۱۰۰۰	کیلوگرم
۱۳ـ پلاستیك	۷۰۰	«
۱۴ـ مس بوبین	۱۵۰	«
۱۵ـ قطعات پرس شده‌از مواد	۱۰۰۰	«

علاقمندان میتوانند وسائل مشروحه فوق رادر روزهای شنبه ، یکشنبه ودوشنبه «۱۷، ۱۸، ۱۹» خرداد ماه «۱۳۵۴» در محوطه کارخانه مشاهده و باپرداخت ۵۰۰ ریال «حق شرکت در مزایده » مدارك‌لازم را دریافت دارند.

شرکت سهامی کنتور سازی ایران (خاص)

۱۷۶۷

ساعات کار تابستانی بانك سپه

نخستین بانك ایرانی

از روز شنبه هفدهم خرداد ماه ۱۳۵۴ تا اطلاع ثانوی ، ساعت کار تابستانی ادارات مرکزی ، شعب وواحد های‌تابعه بانك سپه برای‌مراجعه‌مشتریان ارجمند به ترتیب زیر خواهد بود.

ادارات مرکزی

شنبه تا چهارشنبه — از ساعت ۷ تا ۱۴

پنجشنبه ها — از ساعت ۷ تا ۱۲

شعب وواحد های تابعه

شنبه تا چهارشنبه — صبحها :از ساعت ۸ تا ۱۳ بعد ازظهر ها از ساعت ۱۷ تا ۱۹

پنجشنبه ها — صبحها :از ساعت ۸ تا ۱۲

اطلاعات
بنیانگذار : عباس مسعودی
صاحب امتیاز و مدیر : فرهاد مسعودی
سردبیر : احمد شهیدی
سال چهل و نهم
محل اداره : خیابان خیام . ساختمان اطلاعات. تهران
تلفن : ۳۱۱۰۷۱ تا ۳۱۱۰۷۹
تلکس: ۲۳۳۶ ـ تلگرافی : اطلاعات ـ تهران

دومین پیروزی در کانال

گشایش کانال‌سوئز، حادثه‌بزرگی‌است‌که به‌چند جهت‌علاقه‌و توجه‌خاص مردم‌ایران‌راجلب میکند.

اول‌بخاطر آنکه والاحضرت ولیعهد ایران طبق دعوت پرزیدنت سادات درمراسم گشایش‌کانال شرکت دارند و این، اولین سفررسمی معظم‌له بخارج‌کشور است.

دوم، بدلیل‌آنکه گشودن‌مجدد کانال سوئز دراقتصاد بین‌المللی ـ بویژه روابط اقتصادی وبازرگانی آسیاو اروپا ـ تاثیر بسزادارد. بسته شدن این‌آبراه درجریان جنگ اکتبر ۱۹۶۷ موجب‌شد که‌دنیا از لحاظ حمل‌ونقل دریائی به‌دوران‌قبل از حفر کانال برگردد و کشتی‌هایی که‌از شرق‌به غرب وازغرب‌به‌شرق رفت‌وآمد میکنند، قاره افریقارا دور بزنند. باگشایش مجدد کانال‌سوئز زمان‌حمل‌ونقل درخطوط‌دریائی آسیا ـ اروپاو نرخ‌کرایه‌کشتی هاتقلیل میابدو دروضع مبادلات بازرگانی‌و روابط اقتصادی بین‌کشورهای این دوقاره‌تفاوتهای اساسی حاصل‌خواهد شد. درین تحولات ،همانطورکه تفسیرهای سیاسی‌و اقتصادی چندروز اخیر حکایت دارد. ایران‌سهمی چشمگیر خواهدداشت‌و موجبات اینکه کشورما به‌یک‌قدرت مدیترانه‌یی تبدیل‌شود فراهم می‌آید. بعلاوه‌ایران آمادگی‌خودرابرای یک‌رشته‌همکاریهای موثر درکانال سوئز ـ ازجمله سرمایه‌گذاری دربندر بین‌المللی «پرت‌سعید» ـ اعلام‌داشته‌که آنهم بنوبه خودفرصتی‌تازه برای‌بسط دامنه‌فعالیت‌های اقتصادی ایران در آنسوی مرزهای کشوراست.

سوم، ازآنروی‌که افتتاح‌مجدد کانال‌سوئز یک پیروزی مهم برای کشورهای عرب‌وسیاست‌هوشمندانه شخص پرزیدنت سادات است. اساس سیاست ایران درقبال مسائل خاورمیانه، همواره برچانبداری از حقوق حقه‌کشورهای‌عربو ملت فلسطین مبتنی بوده‌است‌و هنگامی‌که درجنگ اکتبر ،قسمت مهمی ازسرزمین‌های اعراب بتصرف اسرائیل درآمدو نیروهای اسرائیل‌تا ساحل شرقی کانال‌سوئز پیش تاختند، شاهنشاه ایران‌نخستین رهبری‌بودند‌که بصراحت فرمودند عصر پیروزی های‌نظامی سپری‌شده واصرار درنگهداشتن سرزمین‌هایی که‌باقوه‌نظامی بتصرف اسرائیل درآمده نابجاست. براساس همین نظریه دولت شاهنشاهی‌درتمامی مراجع‌بین‌المللی ودرهر مناسبتی‌که مجال بحث‌در باره مسائل خاورمیانه دست‌داد، باقاطعیت برای تخلیه سرزمین‌های اشغالی وشناسائی حقوق مردم فلسطین‌و مآلا حل وفصل مشکلات خاورمیانه بطریق صلح‌آمیزاقدام‌و مبارزه کردتاآنکه درافق سیاسی خاورمیانه تحولات‌مهمی رویداد وپرزیدنت انورالسادات بدنبال عبور پیروزمندانه نیروهای مصری‌ازکانال سوئزو درهم شکستن استحکامات «بارلو»که‌به تسخیرناپذیری شهرت‌داشت ،حمله سیاسی خودرا در جهت اثبات حقانیت‌اعراب وجلب‌افکار عمومی‌جهان آغازکردو درهمان حال،هنری‌کیسینجر وزیرامورخارجه امریکاتیز فعالیت خستگی ناپذیر خودرا درجهت «صلح‌گام‌به‌گام» خاورمیانه آغازکرد. تلاشی‌که گرچه یکبار باشکست مواجه‌شدولی‌اکنون همه‌چیز ازتجدید موفقیت‌آمیز آن حکایت دارد.

گشایش مجدد کانال سوئز یکی‌ازقرائن‌و شواهد روشنتر شدن افق‌سیاسی‌خاورمیانه ویک‌قدم اساسی درجهت صلح است. با تجدید بهره‌برداری‌ازکانال سوئز ،مصریک عامل مهم رونق اقتصادی رابازمیابدومجال آنرا پیدا میکندکه‌با دست‌بازتر وقدرت بیشتری نظریات خودرا درراه وصول به صلح شرافتمندانه دنبال کند.

دورجدید مذاکرات درباره قبرس

مذاکرات بین دو جامعه ترک و یونانی قبرس از امروز در شهر وین در یک محیط شک و تردید و بی‌اعتمادی از سرگرفته شد.

از نخستین دور مذاکرات که از روز ۲۸ آوریل تا ۳ مه با حضور کورت‌والدهایم دبیر کل سازمان ملل متحد و پایتخت اتریش انجام نتیجه مثبتی بدست نیامد جز آنکه نمایندگان‌جامعه ترک و یونانی قبرس موافقت کردند ترمیم خرابیهای وارده بفرودگاه نیکوزیا رابعهده سازمان ملل متحد واگذار کنند و اینها همچنین تصمیم گرفتند یک کمیسیون مختلط برای بررسی وظایف و اختیارات دولت مرکزی‌آینده تشکیل دهند. این کمیسیون تنها یکبارتشکیل جلسه‌داد و پس ازآنکه یکی از قضات جامعه یونانی قبرس موضوع را در کمیسیون حقوق بشر در استراسبورگ مطرح کرد کار خود را نیمه تمام گذاشت پس‌از آن دیدارهائی در سطح عالی بین نخست وزیران یونان و ترکیه‌انجام شد که بنظر میرسد زمینه برای ادامه گفتگوهای ثمربخش‌تری بین دو جامعه ترک و یونانی آماده کرده است.

روز ۱۸ مه «دیمتریوس بیتسیوس» و احسان صبری «چانگیل» وزیران امور خارجه یونان و ترکیه در کنفرانس رم با یکدیگر ملاقات کردند و پس از آن روز ۳۱ مه تشکیل کنفرانس عالی سران کشورهای عضو اتحادیه اتلانتیک شمالی در بروکسل به کنستانتین کارامانلیس و «سلیمان دمیرل» نخست‌وزیر یونان‌و ترکیه امکان داد که در خارج از جلسات کنفرانس با یکدیگر دیدار و گفتگو کنند. نخست وزیران‌دو کشور در این ملاقات موافقت کردند که از مذاکرات وین پشتیبانی‌کرده و برای پیروزی آن از هرگونه تلاشی خودداری نکنند.

ترکهای قبرس هنوز هم میخواهندمسئله‌براساس وجود دومنطقه خودمختار با دارابودن یک دولت مرکزی که اختیارات محدودی خواهد داشت حل شود درحالیکه یونانیهای قبرس خواستار یک سیستم دو منطقه‌ای با برخورداری از یک دولت مرکزی نیرومند هستند.

مشکل دیگری که در راه مذاکرات نمایندگان دو جامعه ترک و یونانی قبرس وجود دارد سرنوشت ۱۸۰ هزار پناهنده است ولی‌این مسئله را میتوان از طریق امتیازات متقابل که یونانیها و ترکهابیکدیگر میدهند حل کرد.

ظاهرا دنکتاش یک رشته پیشنهادهای جدید با خود همراه دارد که در گفتگوهای چهار روزه با «کلری‌دس» درمیان خواهد گذاشت.

باین ترتیب دنکتاش و کلری‌دس هنگامی برای چندمین‌بار با یکدیگر روبرو میشوند که کوچکترین تاثیری در روش هیچ‌یک ازآنها روی نداده است.

رهبر ترکهای قبرس یک روز قبل از تشکیل کنفرانس گفت‌ترکها یازده سال در شرایط ناگواری که رژیم سابق بوجود آورده بود زندگی کردند و دیگر آن دوره تجدید نخواهد شد.

کلری دس رئیس مجلس‌قبرس و نماینده یونانیهای جزیره در مذاکرات وین نیز در همان روز گفت با وضع فعلی امیدی به موفقیت مذاکرات ندارد.

بازار مشترک: سرنوشت انگلیس امشب روشن میشود

هارولد ویلسون در انتظار نتیجه رفراندوم

«رفراندم» بازار مشترک که امروز در انگلستان برپا شدبرای این است که یکبار برای همیشه به طولانی‌ترین و سخت‌ترین‌جرو بحث‌هائی که تاکنون در تاریخ این کشور نظیر ندارد پایان دهد. آیاانگلستان باید دربازار مشترک ۹ کشور اروپائی بماند و یا عضویت آنرا رها کند.

دولت کارگری‌لندن اعلام‌کرده است که نتیجه رفراندم خواه «نه» و خواه «آری» باشد ، آنچه را که از شمارش آراء مردم انگلستان بدست آید بعنوان فتوای قطعی نهائی آنها خواهد پذیرفت و دولت خود را ملزم خواهد دانست که به نتیجه رفراندم احترام بگذارد.

احتیاج‌های هردو طرف دعوای بازارمشترک ، آنهائی که‌طرفدار ادامه عضویت انگلستان دربازار مشترکند و کسانیکه خروج ازآن را توصیه میکنند، بقدری پیچیده و فنی است که نمیتوان بدون احساس تردید ادعا کرد که‌چند نفر از مردمان جزایر بریتانیا آن احتجاج‌هارا واقعا درک‌کرده‌اند.

بااینحال نتیجه‌ای‌که از رفراندم بدست خواهد آمد باحتمال زیاد مبتنی بر آراء و عقاید رای ـ دهندگان در مورد بدیهی‌ترین مسائلی خواهد بود که برایشان بسیار آشنا و قابل درک است، و به پاره‌ای ازامور حیاتی از قبیل‌اشتغال، قیمت‌ها و استقلال و حقوق حاکمیت ملی مربوط می‌شود.

طرفداران ادامه عضویت انگلیس در بازار مشترک که در تبلیغات خود مردم را تشویق به دادن رای مثبت کرده‌اند عقیده دارند که باقی‌ماندن در بازار مشترک اروپائی موجب خواهد شد که سرمایه‌گذاری درانگلستان توسعه یابد و از اشتغال طبقات زحمتکش حمایت شود. جناح مذکور ادعای مخالفان بازار مشترک را در اینمورد که عضویت انگلستان در جامعه اروپایی تاکنون ۵۰۰ هزار نفر برتعداد بیکاران انگلستان افزوده است مردود میدانند.

«جوگریموند» رهبر سابق‌حزب لیبرال و یکی از مدافعان ادامه عضویت انگلیس دربازار میگوید:

اگر قرار باشدکه ما درتابستان سال جاری از بازار مشترک‌خارج شویم من شخصا تنها نتیجه‌ای که از این رهگذر پیش‌بینی میکنم شدت یافتن بی‌رحمانه‌تر تورم قیمت‌ها در انگلیس و افزایش بازهم بیشتر تعداد بیکاران این کشور است.

هارولد ویلسون نخست‌وزیر دولت کارگری‌شخصا گفته است:

من قبول ندارم که‌باقی‌ماندن ما در بازار خطری برای اشتغال کارگران انگلیسی داشته باشد... اما «آنتونی‌بن» وزیر صنایع دولت کارگری که از رهبران جناح چپ حزب کارگر و یکی از سرسخت‌ترین مخالفان‌عضویت انگلیس در بازار مشترک است می‌پرسد :

درصورتیکه ما عضویت خود را در بازار حفظ کنیم ـ جائیکه از آن بیشتر می‌خریم و کمتر به آن صادرات وفروش داریم ـ آیا خواهیم توانست ازعهده‌برداخت صورت‌حساب واردات خود از سایر کشورهای عضو بازار برآئیم و آیا انگلستان را بمزائده بی‌اراده‌ای که سرنوشتش درگرو تصمیمات دیگر کشورهای بازار مشترک است تبدیل نخواهیم‌کرد؟

یکی‌دیگر از مخالفان بازار ضمن نطقی که در آن مردم انگلستان را ترغیب کرده است تا در رفراندم امروز رای منفی‌بدهند اخطار کرده است که : اگر در بازار مشترک اروپایی بمانیم ، دیگر هیچ دولتی در انگلستان توانائی نخواهد داشت که از یکی از فوری‌ترین نتایجی که خروج انگلستان از بازار مشترک به ارمغان خواهد آورد عبارت از این خواهد بود که شاخص‌قیمت خرده فروشی کالاهای مصرفی‌در انگلستان تا چند درصد دیگر نیز افزایش یابد.

اما خانم «باربارا کاسل» وزیر خدمات اجتماعی که اخیرا برای مطالعه وضع‌قیمتهادر بازارمشترک به بروکسل سفر کرده بود بعداز بازگشت به لندن خطاب به‌میلیونها نفر از هموطنانش که در رفراندم رای خواهند داد گفته است :

به وضع قیمتهادر بروکسل(یعنی به تمام کشورهای عضو بازار مشترک غیر از انگلستان) نگاه کنید تا به چشم خود به‌بینید که اگر انگلستان بخواهد در بازار باقی بماند ، چه برسر ما خواهد آمد.

درمورد تاثیری که عضویت در بازار بر حاکمیت ملی و استقلال انگلستان خواهد گذاشت، ادوارد هیث نخست وزیردولت‌محافظه‌کار سابق که در ژانویه ۱۹۷۳کشورش را وارد بازار مشترک کرد میگوید :

مسئله به این صورت مطرح‌است که آیا انگلستان میخواهد مانند گذشته همچنان در مرکز صحنه در همان جائی که به او تعلق دارد بماند و یا برعکس ، در غبار تاریخ فراموش شود و نقش و اهمیت خود را در صحنه‌سیاست بین‌المللی از دست بدهد .

مخالفان بازار برعکس هیث‌اخطار میکنند که انگلستان با عضویت در بازار ، حاکمیت ملی و استقلال خود را از دست خواهد داد .

«میکل فوت» وزیر کار که از رهبران جناح مخالف بازار است عقیده دارد که عضویت در بازار مشترک شان‌ومقام پارلمان‌انگلستان را نابود خواهد کرد .

طرفداران بازار مضافا استدلال میکنند که آمریکا و جامعه ممالک مشترک‌المنافع و سایر کشور های اروپائی همگی‌خواستار باقی‌ماندن انگلیس در بازار هستند و باید تمایلات آنان‌را به حساب‌آورد.

همین جناح اضافه میکند که انگلستان دیگر نمیتواند اویدوار باشد که‌در خارج از بازار وبدون عضویت در آن غذا و مواد خام ارزان خریداری کند .

مخالفان بازار جواب میدهند که اگر انگلستان از جامعه اروپائی خارج شودخواهدتوانست‌باردیگر روابط بازرگانی قدیمی‌اش را با کشورهای‌مشترک‌المنافع‌و باگروه بازرگانی آزاد اروپائی برقرار کند و بدون مقید بودن به محدودیت های ناشی از عضویت در بازار مشترک اروپائی مواد غذائی را به قیمت‌های ارزان در بازارهای جهان خریداری کند.

لوموند

میشال ابوجوده سردبیر النهار

طرح فورد برای صلح خاورمیانه

پرزیدنت فورد تصمیم گرفته طرحی برای حل مشکل خاورمیانه تدوین کند ولی طرحی به روش گام به گام . اولین گام را فورد باپرزیدنت سادات در سالزبورگ برداشت. دومین گام اودر گفتگوهای آینده‌اش با رئیس دولت اسرائیل در واشنگتن خواهد بود . و در پرتو نتیجه این دو گام سیاست‌آمریکا مجددا ارزیابی میشود تا طرح کلی آمریکا تهیه شود.

این بود خلاصه‌ای از تصمیمات کنفرانس انورالسادات و فورد که توافق در مورد آن‌اعلام شدو بقیه موافقتنامه‌ها بطور محرمانه حفظ گردید. تصمیمات محرمانه مزبور از نظر اعراب تصمیماتی است مثبت تا حدی که پرزیدنت سادات از نتایج کنفرانس اظهار رضایت‌کرد و از پرزیدنت آمریکا بعنوان «مبارزراه صلح»ستایش‌نمود وحتی ازاو برای مسافرت به مصر دعوت کرد.

درهرحال، میتوان گفت که پرزیدنت سادات موفق شد ایالات متحده امریکا و شخص پرزیدنت فورد را بتحرک وادارد بگونه‌ای که برای پی‌ریزی یک طرح صلح تعهد نماید.

گذشته ازاین، حتی اگر گفته شود که‌گفتگو های فورد بااسحاق‌رابین ازشدت‌حرارت پرزیدنت فورد نسبت به طرح تازه‌اش میکاهد و بااینکه‌آن گفتگوها، طرح مزبور را در اثرفشار کنگره و بویژه اکثریت مجلس سنا ، بطرف اسرائیل گرایش میدهد، بازهم اقدام‌انورالسادات ، نتایج بسیار مثبتی دربرداشته است .

بااینوصف این امر مشکلی نیست ، زیرا پرزیدنت سادات همچنان مثبت باقی خواهدماند و بدون اینکه فعالیت خود را به امریکا پیوندبزند ، امید خود را با آن خواهد بست . و بدین‌ترتیب انورالسادات از سفر بازمی‌گردد تا کانال سوئز را بگشاید، زیرامعتقد است که کاهش نیروهای مسلح اسرائیل ، گام خوبی است بسوی صلح ، حتی‌اگر اسرائیل از روی ناچاری دست به چنین اقدامی زده باشد تا بتواند مثبت‌بودن مصر را در سالزبورگ و کانال سوئز پرده‌پوشی کند.

درهرحال جهانیان می‌شنوند و می‌بینند ، و افکار عمومی آمریکا هم میشنود و می‌بیند، وهمه میتوانند ، فرق میان گام گشایش کانال سوئز را که مورد توجه همه ملت‌ها است، با کاهش‌نیرو ـ های اسرائیل مقایسه کنند .

بااینوصف اگر اسرائیل مایل است که به افکار عمومی جهان بقبولاند که انگیزه کاهش نیروها معنیش علاقه اسرائیل به صلح میباشد، بهتر است این علاقه را رئیس دولت اسرائیل در گفتگوهای آینده خویش با فورد عملا نشان‌دهد. نه‌اینکه در شامگاه گشایش کانال و لحظه پایان گفتگو های سالزبورگ یک برنامه تبلیغاتی طرح ریزی شده را برای پوشش گفتگوهای سالزبورگ بگونه اجرای یک نمایشنامه بمرحله اجرا در آورد.حتی اگرگفته شود که کاهش نیروها ،گامی است نمایشنامه‌وار، بازهم انورالسادات میتواند بگوید که فعالیتش و گرایشش بسوی آمریکا ، اسرائیل را واداشت تا برای جلب رضایت ویا سعی در راضی کردن افکار عمومی آمریکا و بین‌المللی فعالیت نماید .

همین امر باعث شد که انورالسادات از اقدام اسرائیل حسن استقبال کند . همچنانکه‌این امر او را تشویق خواهد کرد تا بفعالیت خود در راه صلح و سپردن نقشی بزرگتر به ایالات متحده آمریکا ادامه دهد . و در نتیجه تلاشهای انفرادی شوروی و فعالیتهای مشترک آمریکا و شوروی در جهت تشکیل کنفرانس ژنو کم شانس ترا خواهد شد و یا حداقل بانتظار ملاقات‌فورد و رابین و بانتظار طرح پرزیدنت آمریکا متوقف خواهد شد بدون شک انورالسادات ،از اصول طرح آمریکا حتی قبل از ملاقات پرزیدنت فورد رئیس دولت اسرائیل آگاه بوده است .و شناخت او باین امر ، بویژه اینکه چهار چوب اصلی طرح با اطلاع‌او پی‌ریزی شد . باعث میگردد که وی بیش از دیگران از رویداد های احتمالی لبنان و حدود کمکهائی را که میتواند به لبنان کند ، آگاه باشد زیرا طرح رئیس جمهور امریکا، هم شامل وضع لبنان و هم شامل وضع کلیه دول منطقه خواهد بود . بهمین جهت شاید کنفرانس سران عرب بانتظار طرح پرزیدنت آمریکا بتعویق افتد .

امریکانبایددراموردا خلی پرتغال مداخله کند

گزارش یدالله زندیه نماینده اطلاعات در اروپا

سونوشت غم‌انگیز «شورش گل» در پرتغال نشان میدهد که هر انقلاب واقعی علاوه بر تغذیه از نارضائی های مردم ، برای پیروزی کامل به شرکت فعالانه همان مردم در تعیین سرنوشت سیاسی وملی کشور نیازمند است .

در پرتغال نهضت افسران‌مسلح بخوبی از نارضائی های مردم بهره‌برداری کرده است‌ولی‌همین مردم باپی‌تفاوتی سیاسی خود ورضایت نامشروط ازرژیم‌نظامی دموکراسی عزیز و پر ارزش کشورشان را به تفنگ باخته‌اند.

تاریخ معاصر بما نشان داده است که کمونیزم برای تامین پیروزی ناممکن دموکراتیک خود چاره‌ای جز دامن زدن به آتش ندارد پیروزی کمونیست ها در جهان قبل از توجیه حقانیت ملی و انسانی آنها دربرابرمردم، مبین مهارت و آگاهی مزورانه آنها در استثمار بدیهی ترین نیاز های مردم یعنی نان و آب در برابر آرمان های نجات بخش ملی است .

کمونیستها برای‌تامین پیروزی کامل خود دوستی نزدیکتر و مناسبتر از غرب پریشان ندارند! امریکا باحمایت‌از پوسیده ترین وارتجاعی ترین حکومت های متزلزل جهان زمینه مساعدی‌برای تامین پیروزی کمونیست هافراهم کرده است . فراموش‌نکنید که رژیم فاسد و نامحبوب سالازار وکاتانو در پرتغال، نیم قرن تمام فقط در سایه حمایت امریکا قادر بحکومت بودو باین همه غفلت سیاسی غرب یک شنبه پرتغال را بصورت یکی‌از آتشفشانهای خطرناک جهان درآورد . چرا ؟

چرا کمونیستها در فرانسه وایتالیا وانگلیس این‌چنین رام و اهلی شده‌اندرحالیکه کمونیست های پرتغال حتی به‌آزادی های بی‌حدو حصرسیاسی خودقانع نشده‌اند ؟ پاسخی روشن‌تر ازاین وجود ندارد که نیرو های مترقی وحتی رهبران میانه‌رو در فرانسه و ایتالیا با استقلال کامل سیاسی خود از تسلط جهانی امریکا دهان کمونیستها را بهم دوخته‌اند

ازنظر داخلی این سیاستمداران میانه‌رو بهانه «معروف» «نان و آب» کمونیستها را با تامین «نان و آب» فراوان برای مردم ازآنها دریغ کرده‌اند

صرفنظر ازتمام این‌مسائل بلوغ سیاسی مردم فرانسه وایتالیا سالهاست که علیرغم بحران های دست راستی و دست چپی موجودیت دموکراتیک خود را حفظ کرده است .

کمونیست ها هرگز به صندوق رای احترام نمی‌گذارند نمونه‌ای تازه وبارز این عدم‌احترام تهاجم خونین تانک‌های‌پیمان ورشو در پراگ و یانمونه سیاسی ومعقول ترآن بزانو درآوردن حکومت ادوارد هیث توسط معدنکاران کمونیست درسال ۱۹۷۳است.اگر کمونیست‌ها کلیدقدرت رااز خود دور ببینند برای دست یافتن‌به‌آن ازهیچ امر «غیر دموکراتیک» خودداری نخواهند کرد .نمونه بارز آن پرتغال است .

کمونیست ها ظاهرا باحکومت های نظامی سخت مخالف‌هستند ولی ازآنجائیکه حزب کمونیست نامحبوب پرتغال با شهید نمائی تمام خود را به‌آغوش افسران انداخته است مسکو حمایت از حکومت نظامی پرتغال را یک‌امر استثنائی تلقی میکند !

ماریا سوارس رهبر تنها و پیشانی سفید سوسیالیست های ترسان پرتغال باتقاضای حمایت از سوسیالیست های اروپائی موقعیت سیاسی خود رادرداخل پرتغال بشدت تضعیف کرده‌است.

شنیدن داستان تعلق «ماریا ـ سوارس» به سازمان جاسوسی سیاو سیاه کردن تمام جنبش های جوان‌و اصیل‌پرتغال توسط کمونیست ها نشان میدهد که کمونیزم جدید جهانی تا چه حد حتی معیارهای‌اخلاقی مارکسیسم رازیرپا نهاده است .

من‌مردم پرتغال را از نزدیک دیده‌ام و باآنها دوستی های بسیار طولانی و نزدیکی دارم. بقول آنها ۹۹ در صد پرتغالی ها اصلا نمی‌دانند تفاوت کمونیزم و سوسیالیزم ویا تفاوت داس‌و چکش و مشت گره‌کرده چیست. تنها چیزی که هست، کمونیست ها باشعار بدون برنامه «نان و آب» و «هرکه هرچه میخواهد بخواهد» مردم ساده‌وخوش‌باور پرتغال رادر بحرانی ترین شرایط اقتصادی معطل گذاشته‌اند ارتش وافسران نظامی بنا بر شهادت تاریخ‌نشان‌داده‌اندکه‌سیاستمداران ونان‌آوران خوبی برای ملت ها نیستند. پرتغال ، کوبا یاویتنام نیست که بتوان مردم آنرا از قاره ثروتمند و مترقی اروپادور نگهداشت .

تشکیل ارتش‌های خصوصی وابسته به افسران هرگز دردی از درد های بیشمار اقتصادی پرتغال دوانخواهد کرد .امریکا وپرزیدنت فورد با دخالت غیر عاقلانه و تحریک آمیز خوددر امور داخلی پرتغال کاری جز کمک به محرومیت بیشتر مردم پرتغال از آزادی بلورین و ترک خورده «شورش گل» نمی‌کنند.

مقالات کوچک از روزنامه‌های بزرگ

France-Soir — کارخانه اتمی لیبی

دولت لیبی ،اطمینان داده‌است که‌از کارخانه اتمی که‌قرار است شوروی ها درلیبی احداث‌کنند،فقط‌برای مقاصد صلح‌آمیز استفاده‌می کند. بدین اطمینان تردید فراوان باید‌کرد. وبه‌همین علت واکنش کنگره امریکاو کاخ‌سفید درمقابل این‌خبر، بایدبسیار جدی ترازاین بود که‌دیدیم وشنیدیم ـ خاصه آنکه شوروی‌ها ، قدرت دریایی‌خودرا در مدیترانه ،واقیانوس هندبه مقدار زیادی‌تقویت کرده‌اند، وبه‌احتمال قوی پایگاه های دریایی وهوایی مهمی درلیبی خواهند ساخت.

این ، درست نیست که مابه‌قول لیبی اعتماد کنیم، همان‌طور که نمی‌بایست به‌قول‌هند درمورد مشابه اعتماد میکردیم.

Herald Tribune — امید تازه به‌صلح خاورمیانه

یک‌دشواری بزرگ مصالحه‌جداسازی نیروها که‌درماه مارس پروز کرد، به‌نظر اسراییل‌این‌بود که مصری‌ها ،خواستار خیلی گذشت‌ها بودند که شامل تخلیه گذرگاه های استراتژیک سینا، وحوزه‌های نفتی این منطقه بود،ولی خود، گذشت‌های اندکی پیش‌نهاد میکردند که شامل فرمول دوسال ترک مخاصمه بود. یک‌فرمول دیگرهم که امکان بیشتری برای رفع‌بن‌بست‌فراهم میاورد، عبارت بود‌از توافق اسراییل به‌رهاکردن تمام صحرای سینا، به‌استثنای دالان‌منتهی به بلندی‌های شرم‌الشیخ، درازای جداسازی مرحله به‌مرحله نیرو های دوطرف متخاصم مصر، تنها کشورعربی است که‌اسراییل هیچ ادعای ارضی علیه آن‌ندارد.

ادعای شرم‌الشیخ هم‌به‌خاطر اطمینان یافتن ازآزادی‌کشتی‌رانی در خلیج تیران است ـ اطمینانی که ممکن است سرانجام به صورت دیگری حاصل شود.

بدین علت است که‌اکنون ،امکانات مساعدی برای حصول به صلح پدیدآمده است، زیرانه جداسازی گام‌به‌گام نیروها ونه‌راه حل چندمرحله‌یی، بلکه توافق کلی مصراسرائیل است که‌راه رابرای حصول به‌یک ،صالحه پایدار درتمام جهان‌عرب هموار میسازد.

سخنان صریح سادات

الحیاة

وقتی می‌بینیم که هنوز هم دورنمای عدم‌توافق برتوافق های‌ناشی از مذاکرات دوژنیس جمهوری‌مصروامریکا برتری دارد، این امر نشانه روشن خطراتی است که درمحیط خاورمیانه به‌چشم میاید.

اگرچه این‌خطرات به‌طبیعت منازعه‌اسرائیل ـ اعراب مربوطی شود، اما مسلم است که هرناکامی درزمینه برقراری صلح درخاورمیانه عربی ، این خطرات را ازسرحدات این منطقه دورتر میبرد. این‌نکته‌یی است که لرد «کارادون» دیپلمات انگلیسی باصراحت تمام‌خاطرنشان کرده‌است.

بدین‌گونه بود که درمذاکرات سالزبورگ، پرزیدنت سادات صریح‌وقاطع سخن‌گفت وهیچ مصالحه‌ای‌راکه فقط به نفع مصر،وبه زیان سایر اعراب باشد،نپذیرفت . او میدانست که ناکامی سایر اعراب وکامروائی مصر،ممکن است‌بزودی سبب‌نوعی اقدام خطرناک بشود.

THE TIMES — عقب نشینی اسرائیل درسینا

اسرائیل ،سیاست انعطاف‌پذیرتری ارائه کرده‌است: مصرآبراه سوئز را می‌گشاید،واین اقدامی‌است که‌به‌عنوان گامی به‌سوی صلح تلقی میشود. اسرائیل هم، به‌نوبه خود‌به‌طور یک‌جانبه‌یی‌اعلام کرده است که تمام توپخانه خود،ونیمی ازافراد وتانک‌های خودرا درمنطقه آبراه سوئز۲۴ مایل عقب‌می‌کشد. این نخستین بار درتاریخ‌منازعه خاورمیانه است که یکی ازدوطرف متخاصم ،داوطلبانه ازموضع‌خود عقب‌نشینی می‌کند.

این‌عقب‌نشینی ـ اگرچه جزیی‌است ـ امادارای اهمیت سیاسی‌و نظامی فراوانی است که‌ممکن است‌بن‌بست دیپلماسی ناشی ازناکامی فعالیت صلح آمیزکیسینجر رادرهم شکند.

مسابقات تنیس جام دنیای ورزش

اکثر فینالیستها شناخته شده‌اند

در پایان مسابقات پنجمین روزتنیس تشویقی جام‌دنیای ورزش که‌باشرکت ۱۱۲ شرکت‌کننده در پنج گروه جداگانه ازروز شنبه آغاز شده، فینالیست‌های چهار گروه ازپنج گروه مختلف مسابقات شناخته شده‌اند. تنها گروهی که‌دیروز مرحله یک‌چهارم نهائی‌مسابقات آنها برگزارشد، مسابقات دونفری مردان بودکه‌امروز دیدار های نیمه‌نهائی دراین دسته انجم میگیرد. درگروه زیر۱۴ سال اکبرجمشیدی وناصرچه‌چه‌زن، در گروه آزاد مردان حسین اکبری وکامبیز درفشی جوان، در گروه بانوان ژاله پرتو برنده دیدار پروین افشار ـ گلگون ملکی ودرگروه بالای چهل‌سال، آشوت آبدیان وجوادد‌رفشی جوان برگزیدگان برای دیدار های فینال هستند.

گروه آزاد مردان

●حسین اکبری ۲ـ۶ و ۹ـ۱۱ برمنصور بهرامی غلبه کرد.

● حبیب‌صالح بانتیجه ۲ـ۶ و ۵ـ۷ مغلوب کامبیزدرفشی جوان شد.

گروه بانوان

●ژاله‌پرتو ۷ـ۹ و ۳ـ۶ خانم کامارا از اسپانیا را مغلوب

●ژاله‌پرتو ۷ـ۹ و ۳ـ۶ خانم کامارا از اسپانیا را مغلوب کرد.

گروه زیر ۱۴ سال

● اکبر جمشیدی ۴ـ۶ ، ۶ـ۳ و ۴ـ۶ مصطفی صالح را مغلوب کردوراهی فینال‌شد.

●ناصر چه‌چه‌زن ۱ـ۶ ، ۶ـ۴ و ۳ـ۶ بر عباس حسین‌زاده غلبه کرد.

گروه زیر۱۴سال.

●علی‌مدنی وکامبیز درفشی‌جوان ۱ـ۶ و ۱ـ۶ رنگی«هند» وکوهلی «هند» رامغلوب کردند.

●حسین اکبری و منصور بهرامی ۰ـ۶ و ۰ـ۶ غفوری و جواد طاهری را مغلوب کردند.

●هادی صالح‌وعباس دهقانی ۲ـ۶ و ۱ـ۶ شهرام رئیسی‌و علی جورابچی را حذف کردند.

●حبیب صالح‌ومحرم خدائی ۰ـ۶ و ۲ـ۶ توماس‌و پاپویلی از آتریش راشکست دادند.

امروز بعدازظهر مرحله نیمه‌نهائی مسابقات دونفری‌انجام خواهد شد.

دیدار های انتخابی ژیمناستیک برای سفر به مصر

فدراسیون ژیمناستیک کشور اطلاع داد دیدار های انتخابی تیمهای ملی‌ژیمناستیک دختران وپسران ایران جهت سفر به‌مصر ،طول‌روزهای یکشنبه اول‌ودوشنبه دوم تیرماه درسالن فرحناز پهلوی استادیوم امجدیه برگزار خواهدشد.

برای سفربه‌مصر که‌قرار است‌در اواسط تیرماه صورت گیرد شش ژیمناست پسرو شش ژیمناست دختر انتخاب خواهندگردید.

دیدار های انتخابی دختران روزاول تیر انجام میشودو سپس مسابقات پسران انجام میگیرد.

هفته سیزدهم مسابقات فوتبال جام تخت‌جمشید

پیشاهنگ، بدون بهترین گلزن جام میهمان برق است

تاج ـ بانک‌ملی وراه‌آهن ـ دارائی بعداز ظهر امروز در تهران‌دیدار های سیزدهمین روز جام تخت جمشید راآغازمیکنند.

دیدار تاج ـ بانک ملی ، بازی سرنوشت سازیست که‌قهرمانان جام گذشته نیازبه‌پیروزی مطلق دارند، چرا که‌اگربانکیها حریف راپشت سر گذارند در رده‌بندی کلی نیز مکانی بالاتر از تیم‌تاج خواهند داشت .

تاپایان بازیهای روز دوازدهم تاج‌وبانک ملی‌به ترتیب ۱۴و۱۳ امتیاز از۱۲دیدار دارند که فاصله یک‌امتیاز سبب شده تاج شانه به‌شانه صنعت نفت در جای‌چهارم باشد وبانک ملی‌درمکان ششم، بدین روی دیدار این دو تیم‌پر هیجان و فشرده خواهدبود.

بدافبالیهای تاجیها

تاجیها طول چند هفته گذشته اقبالی خوش نداشته‌اند و نتیجه مساوی بدون گل هفته گذشته در برابر آب‌و برق این تیم رااز کورس تعقیب کنندگان‌پیش‌آهنگ دور کردولی بانک ملی در برابر تراکتور سازی در سایه یک ضربه پنالتی پیروز شد وخود را تاجای ششم بالاکشید.

دومین دیدار این روز رادارائی برگزار خواهد کرد، تیمی که شگفتی آفرین روز دوازدهم بود و در خانه صنعت نفت این تیم را۱ـ۲ مغلوب کرد ولی به‌یقین دیدار دارائی در برابر راه آهن ساده‌نخواهد بود، مگر این که دارائی همچنان شگفتی آفرین ظهور کندو راه آهن دور از نام همیشه خودبمیدان‌آید.

دراین هفته پرسپولیس پیش‌آهنگ جام تخت جمشیدبه‌شیراز میرود ،برقیها که‌درتهران یکی از دوتیم شگفتی آفرین هفته دوازدهم نام گرفتند وقهرمان دور گذشته «تاج»را درتهران متوقف کردند ، این هفته درخانه خوداز صدرنشین استقبال میکنند واین در شرایطی است که پرسپولیس صفر ایرانپاک مهاجم صاحب نام و پیشتاز جدول گلزنها را در خدمت ندارد،چراکه کمیته‌قضائی او را بجهت‌گزارش داور دیدار پرسپولیس ـ سپاهان‌از دو دیدار محروم کرده‌است.

دراین‌باره شدت عمل فدراسیون گرچه میگویند بدلیل مقررات انضباطی است‌ولی مواردی بمراتب سخت‌تر از این دیده‌ایم که بازیکن‌خاطی حتی یکبار هم‌محروم نشده است.

بهرحال غیبت ایرانپاک در خط حمله پرسپولیس ضربه‌ایست‌که پیش‌آهنگ رانگران کرده، بااین همه اگر حوادث روی‌روال عادی باشد در شیراز پرسپولیس دوراز نام بزرگ خودنخواهدبود.

ملوانان شجاع دریاپتخت

تیم بزرگ دیگری که دور از خانه دیدار میکند ملوان است ، ملوانان شجاع که با۲۲ گل زده پرثمرترین خط حمله را درخدمت دارند، فردا درتهران با همادیدار میکنند، پیروزی بر هما به‌ملوان ارزش واعتباری فزونتر میدهدو حتی با پیروزی پرسپولیس در شیراز مکان دوم را همچنان‌برای این تیم‌نگاه خواهدداشت.

همانکه دیدارش با ابومسلم‌هم به تاخیر افتادبا آمادگی به‌دیدار ملوان میرود چراکه تنها تیمی است بامحبت فدراسیون دور از مقررات معمول بیش‌ازحداستراحت داشته ، درحالی‌که این لطف را برای برق‌شیراز بعداز بازیهای جام جوانان‌از فدراسیون فوتبال ندیدیم، بدین روی‌شاید ۵ بازی عقب‌مانده هما تا پایان بازیهای نیمه فصل هم‌به پایان نرسدو در حدفاصل استراحت تیمها یا در دور دوم بازیهای عقب مانده را جبران کند.

بررسی این موارد و تصمیمی که درباره بازیکنان اخراجی و بازیهای عقب افتاده گرفته می شود اگریکنواخت باشد، بیش‌از پیش نشانه انجام مقررات صحیح فوتبال خواهدبود.

گذشته ازاین چهار دیدار ، ابومسلم دور از خانه بانیروی اهواز دیدار دارد، گرمای شدید خوزستان شاید اجازه ندهد ابومسلم که یک‌هفته هم‌استراحت داشته درحد گذشته باشد ولی حداقل شانس موجود این است که‌برخلاف سایر بازیها این‌دیدار ساعت ۱۷:۳۰ انجام‌میشود، ابومسلم اگر دراین دیدارشانس‌پیروزی نداشته باشد همچنان در جمع سه تیم شهرستانی انتهای جدول خواهد بودو اگر نیرو فاتح باشد از مقام هفتم که‌اینک در اختیار دارد حداقل یک‌پله بالاتر خواهد بود.

دیدار دو هم‌شهری

ذوب‌آهن ـ سپاهان دو تیم همشهری در مقابل یکدیگر صف خواهند کشید و اینجاست که تماشاگران اصفهانی دو تکه خواهند شدو هرکدام تیم‌محبوب خودرا پشتیبانی میکنند. سپاهان تنهایک امتیاز از همشهری تا پایان بازیهای روز دوازدهم کم داردولی اینیک امتیاز ،چهاربله سپاهان را دورتر از همشهری‌قرار داده که‌اگر حاصل این مسابقه برای سپاهان پیروزی باشد بایک امتیاز برتری بالاتر از تیم‌دیگر شهر خود قرار میگیرد.

تراکتور سازی در خانه ، از صنعت نفت‌استقبال میکند نفتیها که هفته گذشته مقابل دارائی در خانه ناکام بودند، اگر ازتبریز با دست تهی بازگردند از گروه تعقیب کنندگان جدا خواهندشد، باچنین خصوصیاتی این هفته در جدول رده‌بندی تیمها آرامش‌وجود خواهد داشت یاباز شاهد شگفتی های تازه‌ای خواهیم بود، سئوالی است که گردش ، توپ گرد پاسخ میدهد.

برنامه مسابقات هفته سیزدهم

پنجشنبه ۱۵ر۳ر۵۴

۱ـ تاج ـ بانک ملی «۴ بعداز ظهر ،امجدیه»

۲ـ راه‌آهن ـ دارائی «۶ بعداز ظهر ،امجدیه»

جمعه ۱۶ر۳ر۵۴

۳ـ آرارات ـ پاس «۴ بعداز ظهر ،امجدیه»

۴ـ ملوان ـ هما «۶ بعدازظهر امجدیه».

۵ـ ابومسلم ـ آب‌وبرق «۵ونیم بعداز ظهر ،اهواز»

۶ـ ذوب‌آهن ـ سپاهان «۴ونیم بعدازظهر ،اصفهان».

۷ـ پرسپولیس ـ برق شیراز «۴ونیم بعدازظهر ،شیراز».

۸ـ صنعت نفت ـ تراکتورسازی «۴ونیم بعدازظهر ،تبریز»

سلطان‌پله‌حاضر به امضاء قرارداد شد

روز گذشته مقامات باشگاه کاسموس نیویورک اعلام کردند ، پله فوتبالیست بزرگ برزیلی برای ۲٫۵ سال عضویت درتیم فوتبال این‌باشگاه را در مقابل دریافت ۳۱ میلیون و ۴۹۰ هزار تومان ، حاضر به امضاء قرارداد شده است . بنابراین قرارداد پله درهرفصل از مسابقات باشگاهی«لیگ» امریکای شمالی در ۲۲ مسابقه با پیراهن‌کاسموس مسابقه خواهد داد و پیش ازهرفصل در چند دیدار دوستانه نیز با این تیم شرکت خواهد کرد.

پله همچنین بنابراین قرارداد امتیاز استفاده از نامش را در کلیه موارد تجارتی به باشگاه کاسموس تفویض خواهد کرد.

طول امروز و فردا پله قرارداد لازم را با باشگاه نیویورکی در نیویورک امضاء خواهد کرد و اولین مسابقه او با این تیم روز چهارشنبه ۲۸ خرداد در نیویورک خواهد بود .

همزمان با انتشار این خبر در نیویورک ، یکروزنامه محلی در سائوپولو (محل اقامت‌پله) نیز عین این گزارش را منتشر کرد.

اما جالب اینکه ، باوجودیکه همه شرایط حاکی از موافقت حتمی‌پله برای‌بازگشت به‌فوتبال می‌باشد، خود او هنوز ورسما این خبر راتائید نکرده است. او که در تمامی سالهای فوتبالش در خدمت تیم فوتبال سانتوز بود سال پیش پس از ۱۲۵۳ مسابقه و بشمرساندن ۱۲۱۶ گل ، از دنیای توپ گرد خداحافظی کرد .

فوتبال قهرمانی باشگاههای فرانسه

همه‌افتخارات برای سنت اتین

دیروز بعد از ظهر بازیهای آخرین روز فوتبال قهرمانی‌گروه اول باشگاههای فرانسه انجام شد و سنت‌اتین قهرمان سال پیش این کشور بار دیگر تاج را برسر نهاد . تیم قهرمان فرانسه‌که امسال در مسابقات جام باشگاه‌های اروپا نیز تا دور نیمه‌نهایی پیش آمد، در هفته سی‌وهشتم در خانه خود تیم تروی را ۱ـ۵ درهم شکست. درحالیکه المپیک مارسی نایب قهرمان بانتیجه۲ـ۳ در برابر استراسبورگ تن به شکست داد. با این دو نتیجه روز پایان ، سنت‌اتین جز اینکه با۹ امتیاز اختلاف از مارسی قهرمان‌شد، باداشتن بهترین‌خطوط حمله ودفاع نیز فصل را بپایان برد. مهاجمان تیم قهرمان با ۷۰ گل بیشتر از هر تیم دیگری گل زدند ومدافعان همین تیم با۳۹ گل خورده کمتر از هر تیم‌دیگری دروازه خودرا مقابل مهاجمان تیم‌های حریف بازکردند .

در پایان این فصل ۴ تیم رداستار، رن، آنژه وسوشو نیز که در چهار ردیف آخر جدول خانه داشتند به دسته دوم سقوط کردند .

نتایج روز آخر

سنت‌اتین۵ ـ تروی ۱

استراسبورگ۳ ـ مارسی ۲

لیون ۲ ـ رمس ۰

لیل ۰ ـ باستیا ۰

نیم ۳ ـ موناکو ۰

سوشو ۱ ـ سن‌ژرمن ۰

نانت۳ ـ بوردو ۰

نیس ۴ ـ آنژه ۱

متز ۵ ـ رن ۲

رداستار ۱ ـ لن ۱

رده‌بندی: ۱ـ سنت‌اتین(قهرمان فصل ۷۵ـ۷۴) ۵۸ امتیاز ۲ـ الپیک‌مارسی ۴۹ امتیاز ۳ ـ لیون ۴۷ امتیاز ۴ـ نیم ۴۵امتیاز ۵ـ نانت ۴۴ امتیاز ۶ـ باستیا ۴۴ امتیاز ۷ـ لن ۴۴ امتیاز ۸ـ متز ۴۴ امتیاز ۹ـ استراسبورگ۴۳ امتیاز ۱۰ـ موناکو ۴۲ امتیاز ۱۱ـ رمس۴۱ امتیاز ۱۲ـ بوردو ۳۹امتیاز ۱۳ـ لیل۳۹ امتیاز ۱۴ـ نیس ۳۹ امتیاز ۱۵ـ تروی ۳۷ امتیاز ۱۶ـ پاریس سن‌ژرمن ۳۷ امتیاز ۱۷ـ سوشو ۳۴ امتیاز ۱۸ـ آنژه ۳۳ امتیاز ۱۹ـ رن۳۳ امتیاز ۲۰ـ رداستار ۲۹ امتیاز.

اولین پیروزی برای آناتولی کاریف

آناتولی کاریف قهرمان شطرنج جهان که‌در یکدوره مسابقات بین‌المللی‌در بلگراد پایتخت یوگوسلاوی شرکت کرده‌است، روزگذشته درأولین دوره این‌مسابقات لاجوس ـ پورتیش استاد بین‌المللی مجارستان را شکست داد. این مسابقات‌بنام‌مسابقات یادبود میلان ویدمار استاد بزرگ‌شطرنج یوگوسلاوی برگزار میشود. لاجوس‌پورتیش مجاری درسال گذشته دراین مسابقات بمقام قهرمانی رسیده‌بود. کاریف در دوردوم با اوستر‌من ازیوگوسلاوی مسابقه خواهدداد.

رئال‌مادرید در یک چهارم نهائی

رئال مادرید دریک‌چهارم نهائی

رئال مادرید قهرمان باشگاه های اسپانیا باپیروزی۱ـ۳ در دیدار برگشت خود مقابل تیم «اورنس»، درمرحله یک هشتم نهائی مسابقات فوتبال جام‌حذفی اسپانیا، راهی دوریک چهارم این مسابقات شد. اورنس که‌ازجمله تیمهای دسته‌دو است، بازی‌رفت بارئال رابدون‌گل پشت سر گذارده بود.

مسابقات بین‌المللی شطرنج در ناتانیا

در پایان هفتمین دورمسابقات بین‌المللی شطرنج استادان بزرگ‌در شهر «ناتانیا»ی اسرائیل ، شطرنجباز مشهوراسرائیلی لدرمن با۵ر۵ امتیاز پیشتاز است.

دیروز دردورهفتم این مسابقات ،پنج مسابقه نیمه تمام باقیماند رده‌بندی تاحال حاضر بدین‌شرح‌است:

۱ـ لدرمن ازاسرائیل ۵ر۵ امتیاز ۲ـ لیبرزون، کرایدمن هردو از اسرائیل ۴ امتیاز ۴ـ نازدورف از آرژانتین ۳ر۵امتیاز ۵ـ گاگان ازاسرائیل ۳ر۵ امتیاز ۶ـ شامکوویچ‌ازاسرائیل، پانواز آرژانتین وپاچمن از آلمان غربی ۳امتیاز ۹ـ لیتمان از هلند، راداشکوویچ از اسرائیل ۲ر۵ امتیاز ۱۱ـ بالشان از اسرائیل ۲امتیاز ۱۲ـ کاردهوسو ازفیلیپین، یانوفسکی از کانادا ۱ر۵ امتیاز.

ساعات کار
بانک بیمه ایران

از روز شنبه هفدهم خرداد جاری تااطلاع ثانوی کلیه واحد های بانک بیمه‌ایران‌درسراسر کشور برای انجام امور بانکی مشتریان محترم علاوه برصبح‌ها . بعدازظهر ها نیز باستثنای روزهای پنجشنبه از ساعت ۱۷تا۱۹دائرخواهند بود آ ـ ۱۷۴۰۹

آگهی تغییرات در شرکت سهامی خاص ایرامز ثبت شده بشماره ۴۵۰۲

طبق صورتجلسه مورخ ۱۱ر۱ر۵۳ مجمع عمومی عادی شرکت سهامی خاص ایرامز تغییرات زیر در شرکت نامبرده بعمل آمده است ۱ـ آقای یوسف ویژه بسمت‌بازرس اصلی و آقای عزیزاله زهرائی بسمت بازرس علی‌البدل برای مدت یکسال تعیین شدند ۲ـ ترازنامه سال ۵۲ به تصویب رسید ۳ـ روزنامه اطلاعات جهت‌درج آگهی های‌شرکت تعیین گردید وبشرح صورتجلسه مورخ ۱۰ر۱ر۵۴ مجمع عمومی مجددا آقایان ایرج ثابت ـ هرمز ثابت ـ حسن خواجه نصیری و بانوان«باهره ثابت وفائقه ثابت بسمت اعضاء هیئت‌مدیره برای مدت دو سال انتخاب شدند ونیز آقای عزیزاله زهرائی بسمت بازرس اصلی و آقای یوسف ویژه بسمت بازرس علی‌البدل برای مدت یکسال برگزیده شدند و ترازنامه سال ۵۳ شرکت به‌تصویب رسید و مجددا روزنامه اطلاعات جهت درج آگهی های شرکت تعیین گردید.

کفیل اداره کل ثبت شرکت ها ومالکیت صنعتی سجادی نائینی
م‌الف ۵۰۴۸

آگهی تغییرات در شرکت مایکل رایس ایران (سهامی خاص)ثبت شده بشماره ۱۴۵۴۲

برابر تصمیم مورخ ۲۱ر۲ر۱۳۵۴ مجمع عمومی عادی تغییرات‌زیر در شرکت مذکور به عمل آمد :

۱ـ ترازنامه سال ۵۳ شرکت به تصویب رسید .

۲ـ آقای محمود زنگنه بسمت بازرس اصلی و آقای‌حسن‌شیروان بیگی بسمت بازرس علی‌البدل برای مدت یکسال انتخاب گردیدند .

۳ـ روزنامه اطلاعات جهت درج آگهی های مربوط به شرکت تعیین شد .

۴ـ موافقت گردید آقای کیومرث بزرگمهر رئیس هیئت مدیره‌شرکت نیز به تنهائی کلیه اسناد و اوراق بهادار شرکت را به تنهائی با مهر شرکت امضاء نمایند .

م‌الف ۵۰۴۷

کفیل اداره کل ثبت شرکتها و مالکیت صنعتی سجادی نائینی
آ ـ ۱۷۴۲۵

OPPORTUNITY TO GROW WITH A GROWING COMPANY

General Motors Iran Ltd.
requires

Parts Sales Representative

The successful candidate should be:
- An experienced Iranian
- Knowledgeable in retail or wholesale spare parts sales
- Fluent in English and Farsi
- Age: 25 - 40

Interested applicants are invited to call on:
The Personnel Administration Manager
at 14 km. Karadj Road
or write to:
P.O.Box 8-6173 Tehran.

GM IRAN

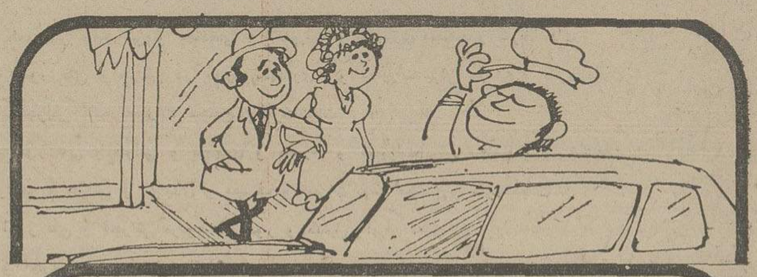

تور استثنائی ۲۱ روزه امریکا

حرکت ۱۹ تیر بهاء ۱۳۳۰۰۰ ریال

دیدار از :

نیویورک . واشینگتن . بوفالو (آبشار نیاگارا) . لاس وگاس.

لوس‌آنجلس . سانفرانسیسکو

اقامت در مجلل‌ترین هتل‌های امریکا مانند :

والدورف آستوریا (نیویورک). شرایتون (بوفالو) . سزارپالاس (لاس‌وگاس) . سن‌چری پالازا (لوس‌انجلس).

این تور استثنائا جهت کسانی تهیه گردیده‌که مایلند در مجلل ترین هتل‌های دنیا اقامت کنند.

برای هرگونه اطلاع و تهیه جا با شرکت مسافرتی سیروس تراول تماس حاصل فرمائید.

آدرس : خیابان سنائی . شماره ۲۳/۳ . تلفن : ۸۳۸۹۹۴ - ۸۳۰۶۵۲ - ۸۳۰۶۵۳ - ۸۳۵۶۰۲

Cyrus travel
مبتکر تورهای کاملا" اختصاصی

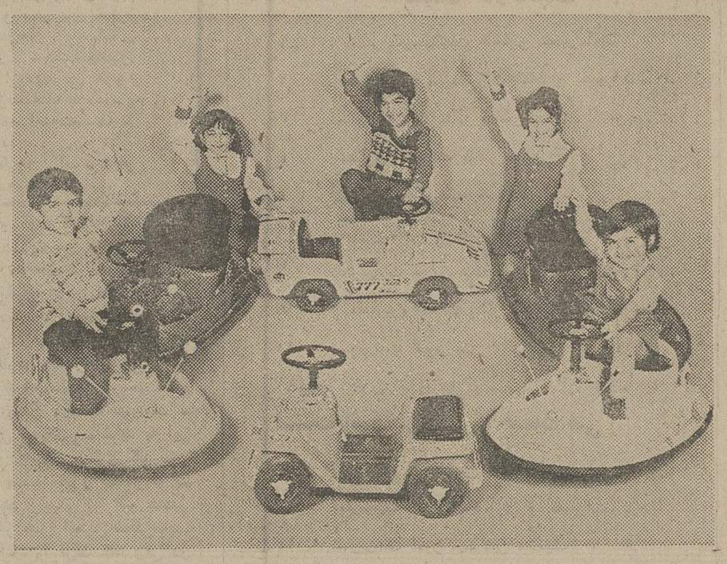

فروشگاه‌مینی‌رولز

بهر یک از خریداران مینی رولز

یکدستگاه رادیو ترانزیستوری و در هر هفته یکدستگاه تلویزیون پرتابل ترانزیستوری با باطری بحکم‌قرعه‌تقدیم میدارد .

تامینی رولز سواران کوچولو درتمام ایام تعطیلات تابستان از برنامه های آموزنده و متنوع رادیو تلویزیون ملی ایران استفاده نمایند .

آگهی

تشکیل جلسه مجمع عمومی عادی و فوق‌العاده پشمبافی ایران برک (شرکت سهامی عام)

مجمع عمومی عادی سالیانه صاحبان سهام پشمبافی ایران‌برک «شرکت سهامی عام» ۱۰صبح روز پنجشنبه ۲۹خرداد ماه ۱۳۵۴ در محل شرکت واقع درخیابان وصال‌شیرازی ،ساختمان برک‌تشکیل خواهدگردید وبلافاصله پس‌از اختتام جلسه‌مجمع عادی جلسه مجمع‌عمومی فوق‌العاده تشکیل میشود، از صاحبان‌سهام یانمایندگان ایشان دعوت میشود در محل مجمع حضور بهم‌رسانند.

«دستور جلسه مجمع عمومی عادی:»

۱ـ استماع گزارش‌هیئت‌مدیره و بازرسان قانونی شرکت.

۲ـ تصویب ترازنامه وسودوزیان سال مالی منتهی به‌پایان اسفند ۱۳۵۳.

۳ ـ انتخاب اعضاء اصلی وعلی‌البدل هیئت مدیره برای مدت دوسال.

۴ـ انتخاب بازرسان اصلی وعلی‌البدل و حسابدار رسمی شرکت‌برای مدت یکسال.

۵ـ تعیین حق‌الزحمه بازرس وحسابداررسمی شرکت برای سال مالی ۱۳۵۳.

۶ـ تعین روزنامه کثیرالانتشار برای درج آگهی های شرکت.

۷ـ مسائل متفرقه.

«دستور جلسه مجمع‌عمومی فوق‌العاده:»

۱ـ تغییر بعضی از مواداساسنامه.

۲ـ مسائل متفرقه.

هیئت مدیره
پشمبافی ایران‌برک(شرکت سهامی‌عام)

شرکت فلتکو

مرکز پخش :

موکت . کاغذدیواری . کفپوش

ساخت ایران . فرانسه . ایتالیا . آلمان

تلفن ۶۲۷۷۸۲-۶۲۳۹۴۶

شرکت فلتکو : تهران . میدان ولیعهد . کوچه ارژنگ . شماره ۷ . ساختمان فلتکو

مجهز به پارکینگ اختصاصی

نامه روز

تئاتر، یا هذیانی که به دیگران تحمیل میشود؟

از دیدگاه هنر ، هـر کلامی باید حاویپیامی و هر پیامی گویای واقعیتی ،واقعیتی که ذهن آدمی به‌آن معطوف میشود.

هنر ، هنگامی زیبـاست که بردل نشیند و زمانی لطیف است که احساس آدمی را برانگیزد . یک اثر و پدیده ، صرفنظر از اینکه باید از دل برخیزد تالاجرم بردلها نشیند ، هنگامی «هنر» است که انسان را بخود جلب کند ، و زمانی آدمی بسوی او کشیده‌میشود که آنرا لمس و درک کند ، ازاین رو ، آثاریکه بر مبنای سنن و عادات و معتقدات ملی و مذهبی خلق میشوند ، زودتـر پذیرفته شده و دیرتر از ذهن ها خارج میشوند ، چون آن پیام وابسته بخود آدمی است و آنرا می فهمند .اما بیشتر آنچه امروزبنام‌هنر در تئاتر های ما عرضه میشود یا الهامی است از دیار دیگر که لباس عاریتی پوشیده و در نتیجه غریب و نامانوس است ، یااینکه فضائی است فرضی از یک دنیای خیالی با ارائه شخصیت های دور از ذهن و یا اینکه سمبولهائی است گنگ و نامفهوم‌که جز نویسنده و خالق اثر، کسی ازآن ،چیزی نمی‌فهمد !

نتیجه نوگوئی و نوجوئی باعث شده فاصلـه‌یی عمیق میان تماشا کننده و اجرا کننده ایجاد شود و این فاصله روز بروز عمیقتر میگردد ،بطوریکه امروز بینندگان تئاتر انگشت شمارند.

تئاتر در دنیا سابقه چندین هزار ساله دارد ، چنانکه دریونان قدیم در هراجرا هزاران تماشاگر را بخود جلب میکرد .

درایران نیز از قرنها پیش تئاتر بصورت های مختلف اجـرا میشد : اما میتوان مرزی مابین آن گذاشت ، تئاترقبل از صفویه و بعداز صفویه .

قبل‌از صفویه تئاتر های حماسه‌یی و میهنی و از زمان صفویه تئاتر های درام و غالبا مذهبی پایه گذاری شدکه بصورت تعزیه اجرا میشد. تاچهل سال پیش، هنگام اجرای تعزیه تمام ساکنین یک شهر اززن و مرد و خردو کلان پیرو جوان در تعزیه شرکت میکردند بطوریکه هنگام اجرای‌آن حتی مغازه‌داران برای تماشای تعزیه مغازه های خودرا می‌بستند و کسب و کارخود را رهـا میکردند .

تعزیه در دهات دریک مکان و در شهرستان ها در چند محل که مخصوصا برای همین‌کار ساخته بودند اجرا میشد که زنها در یکطرف و مردها درطرف دیگر می‌نشستند. از چهل یا پنجاه سال پیش تئاتری بنام تئاتر روحوضی که آنهم الهامی بوده از تئاتر تعزیه ، پایه گذاری شد .این‌نوع تئاتر نیز مورد استقبال همگان قرار گرفت بطوریکه دسته های مختلف ازاین نوع تئاتر بوجود آمد که بعضی ازآنها بطور فصلی و موقع برداشت محصول در شهرستان ها حتی قصبه ها میرفتند و نمایش میدادند. بیادم هست که گروه تئاتری بنام «دسته اسماعیل بزاز» هرسال چهار ماه بـه نجف آباد اصفهان می‌آمد و تمام شبها دریکی از گاراژ های آن شهر نمایش میدادو بحدی ازآنان استقبال میشد که گاه برنامه ، روزی دونوبت اجرا میشد !

نوع تئاتر تعزیه‌یبعلت جنبه مذهبی آن و تئاتر روحوضی بعلت جنبه سنتی واجتماعی آن مورد استقبال فراوان قرار می‌گرفت ، چون هردو نوع آن‌برای مردم قابل لمس ودرک بود .مگر نه‌اینکه تئاتر زندگی است و زندگی وابسته به انسانهاست ؟ پس چرا این زندگی ازراه خود جدامانده وره سقوط می‌پیماید؟ شبی بتئاتر رفتم، بتئاتری که اجرا کنندگان آن بزبان حال بتماشاچی القاء کرده بودند که این نمایش در سطح بالااست !

اما پس‌از اتمام نمایش ، برای تماشاچـی ها یک عـلامت استفهام بخوبی نمایان بود که :

ـ این ها، چه میگویند ؟

ولی از آنجائیکه باصطلاح آن اجرا و نمایشنامه در سطح بالا قرار داشت تماشا کنندگان بعلت اینکه عامی معرفی نشوند سر هارا پائین انداختند واز سالن خارج شدند پس از آن نمایش، من مادر و دختری راکه قبلا کنارم قرار داشتند، چون مخصوصا در حین نمایش پرسش های دختر ازمادربلاجواب مانده بود تعقیب کردم ونظر آنها را راجع بتاتر آنشب جویا شدم .

مادر ، پس‌از لحظه‌یی سکوت اظهار داشت : من چیزی‌از این برنامه نفهمیدم و بلافاصله ادامه داد نه‌اینکه تصور کنید ... و حرف خود را ناتمام گذاشت. وباز پس از لحظه‌یی تامل گفت : من دبیرم و بتاتر هم علاقمند هستم وکمو بیش بتاتر میروم، بااینهمه چیزی ازاین نمایشنامه دستگیرم نشد !من باشهامت میگویم که همه تماشاگران تاترهای باصطلاح سطح‌بالا ، وضع وحالی چون آن خانم دبیر دارند !

انسان زندگی میکند وآنچه برای او اهمیت دارد اتفاقاتی است که در پیرامون او میگذرد . هنر تاتر بازگو کننده واقعیت های زندگی باشد . اگر غیر از این کند، هنر نیست ، هذیانی است که‌بدیگران تحمیل میشود !

اطلاعات برای همه

از : هدایت نوید

نامه به سردبیر

روزنامه اطلاعات
خیابان خیام
تهران

ازخودتان پرسیده‌اید چرامهندس هم تخلف میکند؟

اصلاح ترافیک تهران با افزایش جریمه ها عملی نیست . تجربه چند سال اخیر نشان میدهد که هر چه برمقدار جریمه ها افزوده شود، تخلف هم‌بیشتر خواهد شد .

باید علت «تخلف کردن» رادر مردم یافت وآنرا چاره‌کرد ، نه‌اینکه هرروز مردم را از مجازات های شدیدتری ترساند . تردید نیست سطح سواد و شعور عمومی مردم ـ بخصوص تهرانی ها ـ درسال های اخیر بسرعت بالا رفته است .بنابراین‌دیگرنمی‌توان‌گفت که‌متخلفین رانندگی ، افراد عامی یا کم سواد ـ هستند . درمیان همین متخلفین ،پزشکان‌و مهندسان و استادان عالیقدر هم وجود دارند.

آیا شهرداری از خود پرسیده است که چرا این افراد تحصیل کرده مقررات را زیرپا میگذارند وتخلف می‌کنند ؟

اگر شهرداری ازمردم انتظار دارد مقررات رانندگی را رعایت کنند ، درعوض مردم نیز منتظرند شهرداری بوظایف ومسئولیت های خود عمل کند.

شهرداری ازمردم میخواهد که اتومبیل خود را درنقاط ممنوعه پارک نکنند ،اما مردم‌هم حق دارند از شهرداری بخواهند که تعداد پارکینگ ها را افزایش دهد. وقتی پارکینگ درشهر کم است ومردم چاره‌یی جز پارک درنقاط ممنوعه ندارند،آیاباافزایش جریمه ها میتوان آنهارا مجبور به پارک در نقطه دیگری کرد؟ و تازه، درکدام نقطه؟ در تهران برای پارک کردن آزاد، دیگر نقطه‌یی نمانده است !

وقتی مقرراتی وضع میشود مابید برای تامین آسایش وراحت مردم باشد نه‌موجب زحمت آنها !

دراغلب شهرهای بزرگ دنیا مقررات شدیدی برای پارک کردن اتومبیل درکنار خیابان وضع شده ومثلا در نیویورک ، هراتومبیلی که در کنارخیابان پارک شود فورا باجرثقیل به نقطه دیگری منتقل‌می‌شود و راننده نیز جریمه سنگینی را باید بپردازد ولی در این‌شهر و شهرهای دیگر در هر خیابان یک پارکینگ بیست‌طبقه وجود دارد که چند هزار اتومبیل درآن ها پارک می‌شوند ، اما تهران از این لحاظ چه دارد ؟

همینطور است مسئله عبور از نقاط ـ خط کشی شده ...

اگردر کشورهای اروپا و آمریکا ، خون عابر متخلف بپای خودش است ، درعوض‌کلیه‌خیابان ها بطور دقیق و مشخص خط کشی شده است، امادر تهران بزرگ ما چند خیابان را میتوان سراغ گرفت که بطور کامل ودقیق خط کشی شده باشد ؟

درچنین صورتی ، آیا گذاشتن خون عابری که از خط کشی عبور نمی‌کند بپای خودش ، منطقی و بحق است ؟

سرتیپ بازنشسته :دانش‌پور

مگس در چلوخورشت ؟

هفته گذشته ، با اتوبوس از بندرعباس به تهران آمدم .

اتوبوس در ۱۸۰ کیلومتری‌جاده بندرعباس ـ تهران در محلی‌بنام « حاجی‌آباد » توقف کرد تا مسافران ناهار بخورند .

وارد رستوران که شدیم انواع مگس و پشه‌ها از سرو صورت مسافران بالا میرفتند و بوی‌بدی که فضای رستوران را گرفته بود همه را عذاب میداد.البته‌چاره‌یی جز صرف غذا نداشتیم‌ومسافران هرکدام غذائی سفارش دادند .

منهم یک چلوخورشت خواستم، اما هنوز قاشق اول رانخورده بودم که مشاهده کردم در وسط غذا چندین سوسک ومگس‌مرده وجوددارد . بشقاب غذا را نزد مدیر رستوران بردم اما اوبادیدن مگسها گفت :

همینه که هست ، اگر میل ندارید کسی شمارا مجبور بـه خوردن نمی کند . میتوانید فقط چای بخورید !

دراین هنگام چندین مسافر دیگر نیز ظرف های غذای خودرا کـه حاوی انواع حشرات بود،بعنوان اعتراض‌نزدمدیر رستوران‌آوردند واونیز درنهایت خونسردی،همان حرفی را به آنهازد که بمن‌زده بود .

نمیدانم چه سازمانی به‌صاحبان این گونه رستورانها جواز کسب میدهد وچه دستگاهی باید برکار آنها نظارت کند ؟

درهرحال ، مسلم این است که هنوز پای ماموران نظارت بـر رستورانهای جاده‌ها، به بسیاری از این اماکن نرسیده و آنها نیز بدون ترس از بازرسی و بازخواست ، هرچه‌دلشان‌خواست بامشتری رفتار می‌کنند .

حسین عزیزی

همسایگان «معیرالممالک» آسایش ندارند!

... گفته‌اند « آزادی تـا وقتی محترم است که موجب سلب‌آزادی دیگران نشود » ، اما بی بندوباری عده‌ای ازآزادی و آسایش ساکنان کوچـه «معیرالممالک » راسلب کرده است . این‌کوچه محل سکونت دهها خانواده اصیل ومحترم تهرانی است و ساکنانش به پیروی از سنتی که از زمان شادروان معیرالممالک بیادگار مانده از خونی آرام و منشی انسانی برخوردارند و درحفظ حرمت و نوامیس مردم نهایت کوشش‌رامعمول‌میدارندامایکی‌دو سالی است بیماری ویژه ـ ایجاد مزاحمت برای‌بانوان ـ برهم‌زدن آسایش مردم و برپاکردن شوخی های رکیک‌و شکستن درو‌پنجره‌هابه‌این‌محل هم سرایت کرده است وغده‌ای بدون احساس هیچگونـه مسئولیتی در نهایت سهولت ـ آرامش ساکنان کوچه را برهم زده‌اند .

اینها درانتهای کوچه آب‌انبار گاهی باصطلاح فوتبال بـازی می کنند (ایکاش بازی بـود نه مزاحمت صرف ...) گاهی با اتومبیل های پارک شده‌در گوشه و کنار کوچه ورمیروند وبقیه اوقاتشان نیزصرف‌ایجاد مزاحمت برای زنان ودختران مردم میگردد . وهرکدام از ساکنان کوچه که بخواهند درمقابل این عده‌محالت دفاعی بگیرند ـ یکدعوای طولانـی‌و خطرناک را بجان خریده‌اند شاید روزگاری که قدرمندها وجاهل‌ها دوراز چشم قانون وپلیس به اذیت وآزار خلق می‌پرداختند ـ کارایشان‌هـم امری عادی و پیش‌پاافتاده‌تلقی میشدوشاید برایشان «افتخار» کسب میکرد ـ اما امروز که درپرتو دگرگونیهای عظیم و ثمربخش اجتماعی ـ پلیس و قانون حافظ جان و مال مردم شده است و قدرتهای قداره کشان وجاهل‌ها ، افسانه‌ای بیش نیست ـ نمایش چندش آور «مردم آزادی» در کوچه آب‌انبار معیرالممالک بخصوص روزهای جمعه اسباب‌تاسف و حیرت میگردد .

ساکنان کوچه آب انبار معیرالممالک خیابان خیام .

بازرگانان محترم ، موسسات صنعتی و علاقمندان به تجارت

تاسیس موسسه اطلاعاتی و بازاریابی
P&e binary data

دراروپا ، شمارا از تحمل رنج سفرهای خسته‌کننده‌و طولانی و پرداخت هزینه های سنگین آن بمنظوردستیابی به‌اطلاعات دقیق صنعتی و انجام امور بازرگانی در کشور های اروپائی بی‌نیاز می‌نماید .

موسسه اطلاعاتی ما ، اطلاعات و آمار مربوط به‌حدود ۳۰۰۰ شرکت اروپائی با قریب ۴۰ هزار محصول و خدمات آنها را در اختیارتان گذارده و کارهای تجاری شما رااز هرقبیل ودر اسرع وقت وبا کمترین هزینه ممکن‌انجام‌میدهد. باما مکاتبه نمائید ، حتی بزبان فارسی .

آدرس ما در انگلستان :

P&e binary data
77a, onslow square,
London, S.W.7. (england)

آ ـ ۴۲۷۹

صنایع چوب و کاغذ ایران

چوکا

شرکت سهامی خاص

برای کاردر کارخانجات مجتمع صنایع چوب و کاغذ گیلان افرادواجدشرایط برای مشاغل زیر استخدام و بمدت ۶ تا ۱۶ ماه برای آموزش به آمریکای شمالی اعزام میشوند

ردیف	عنوان شغل	مسئولیت
	قسمت کارخانجات	
۱ـ	مدیر کارخانجات کاغذ و خمیر کاغذ	مسئول اداره کارخانجات بظرفیت تولیدی ۵۰۰ تن کاغذ در روز
۲	مدیر تولید کارخانجات کاغذ و خمیر کاغذ	مسئول کلیه اموراجرائی و تولیدی‌و بهره‌برداری‌کارخانجات خمیر کاغذ
۳	سرپرست کارخانه کاغذ سازی	مسئول کلیه امور اجرائی‌و تولیدی و بهره برداری کارخانه‌کاغذ سازی
۴	معاون کارخانه کاغذ سازی	مسول امور اجرائی وتولیدی و بهره‌برداری کارخانـه کاغذ سازی .
۵	سرپرست کارخانه خمیر کاغذ	مسئول کلیه امور اجرائی و تولیدی‌و بهره‌برداری کارخانه خمیر کاغذ
۶	معاون کارخانه خمیر کاغذ	مسئول کلیه امور اجرائی‌و تولیدی و بهره برداری کارخانه
۷	سرپرست قسمت بخار وبازیابی (ریکاوری)	مسئول کلیه امور مربوط به تولید بخار وبازیابی مواد
۸و۹	معاونین قسمت بخار وبازیابی (دونفر)	مسئول انجام امور مربوط به تولید بخار و بازیابی مواد
۱۰	سرپرست امور فنی (تکنیکال)	مسئول کلیه‌امورفنی و آزمایشات و کنترل کیفیت‌محصولات صنایع کاغذ
۱۱	معاون امور فنی و سرپرست آزمایشگاه	مسئول کلیه امور فنی آزمایشگاه و آزمایشات مربوط به صنایع کاغذ
	قسمت امور مهندسی و خدمات فنی	
۱۲	مدیر امور مهندسی و خدمات فنی	مسئول کلیه امورفنی واجرائی و مهندسی و تعمیرات و نوسازی مجتمع و کارخانجات
۱۳	سرپرست امور نگهداری و تعمیرات	مسئول کلیه امور فنی واجرائی در مورد نگهداری و تعمیرات برقی مجتمع و کارخانجات
۱۴	سرپرست امور مهندسی مکانیک	مسئول فنی واجرائی کلیه تعمیرات مجتمع وکارخانجات
۱۵	سرپرست امور مهندسی برق	مسئول کلیه امور فنی واجرائی و تولیدی و مصرف و تعمیرات برقی مجتمع و کارخانجات
۱۶	معاون امور مهندسی برق	مسئول امور فنی واجرائی و تولیدی و مصرف وتعمیرات برقی مجتمع و کارخانجات
۱۷	مهندس ابزار دقیق	مسئول کلیه امور فنی و اجرائی مربوط به امور و کنترل وابزار دقیق
۱۸	معاون مهندس ابزار دقیق	مسئول فنی و اجرائی امور کنترل وابزار دقیق
۱۹	سرپرست گروه مهندسی طراحی	مسئول فنی و اجرائی کلیه امور فنی طرح های‌مهندسی و تغییرات دستگاه ها
۲۰	سرپرست امور ایمنی	مسئول فنی واجرائی کلیه امور ایمنی و آتش سوزی و سایر موارد در این امور

شرایط عمومی: ۱ـ دارا بودن مدرک تحصیلی دوره‌های مهندسی (لیسانس ـ فوق لیسانس) ۲ـ تابعیت ـ ایرانی ۳ـ دارای برگ خاتمه خدمت و یا معافیت از خدمت نظام وظیفه ۴ـ آشنائی بزبان انگلیسی

تبصره: شرط مدرک تحصیلی در مورد کسانی که‌سابقه ممتد در مدیریت و داشتن مسئولیت های نظیر درصنایع بزرگ را دارند ضروری نیست افراد محلی‌نسبت به‌سایر داوطلبان ارجحیت دارند .

داوطلبان میتوانند با تلفن ۸۹۴۰۳۷ قسمت آموزش و نیروی انسانی شرکت تماس حاصل مایند و یا برگ درخواست زیر را پرنموده وبه آدرس شرکت ارسال نمایند .

آدرس: تهران ـ خیابان پهلوی ـ اول خیابان جامجم ساختمان سازمان گسترش و نوسازی صنایع ایران طبقه دوم قسمت آموزش و نیروی انسانی چوکا

برگ درخواست شغل

نام — نام خانوادگی — مدرک ورشته تحصیلی

سابقه کار — نوع کار — شغل فعلی

داوطلب شغل ردیف — شماره تلفن

آدرس

م الف ۵۰۱۷ — آ ـ ۱۷۲۸۸

هیئت عمومی دیوان عالی تمیز رای بمحکومیت افشار داد

چهل سال قبل درهمین روز

۶ ساعت و چهل و پنج دقیقه بعدازظهر دیروز هیئت عمومی دیوان‌عالی تمیز بریاست آقـای هدایت در سالن دیوان عالی‌جنائی تشکیل گردید . رای هیئت‌عمومی دیوان عالی تمیز ازطرف مدیردفتر دیوان مذکور قرائت گردید . محکمه ضمن تائید موارد اتهام مویدا به سایر قرائن و شواهد قویه مستنبطه ازتحقیقات مسلم و ثابت و غیرقابل تردید دانسته بود که آقای افشار درخـلال معاملاتی که درزمان‌تصدی ایشان در وزارت طرق صورت گرفته نفعی برای خود منظور داشته و عمل وی مشمول ماده ۱۵۷ قانون مجازات عمومی و بند ۲ ماده ۲ و ماده ۳ قانون مجازات‌مختلسین اموال دولتی‌است ولی باملاحظه سوابق خدمات مشارالیـه در ماموریت‌های خود و عدم ظهور سابقه قبل از وقوع این قضیه، در مورد او رعایت تخفیف کرده به شش ماه حبس تادیبی وتادیه ضعف «دوبرابر» مبلغ دریافت‌شده بخزانه دولت و انفصال ابد از خدمات دولتی حکم داده است. بعد از خاتمه قرائت رای آقای افشار و وکیل مدافع او ذیل اوراق رای را امضاء نمودند و چون مدت ۳ ماه‌محکوم درتوقیف موقت بوده سه ماه دیگر توقیف خواهد بود .

پس از ختم محاکمه افشار هیئت‌قضات برای شور به اطاق‌مخصوص شوری میروند.

محمود ذوالفقاری ، هـادی امیرابراهیمی . قضات ختم‌مسابقه آقای مسعودی ، آقای سرگرد افخمی .

در شرکت کتیرا

جلسه مجمع عمومی شرکت کتیرا برحسب دعوتی که بعمـل آمده بود عصر پیروز در محل اطاق‌تجارت باحضور آقای‌نیکپور رئیس اطاق تجارت و آقای‌اعتصام نماینده اداره کل تجارت تشکیل گردید. اساسنامه شرکت‌بتصویب رسید و انتخابات هیئت رئیسه‌نیز بقرار ذیل خاتمه یافت : آقایان قیصریه ، ابراهیم خسروشاهی، احمد نادر ، ابوالحسن صدیق، سیدکاظم میر اعضای هیئت‌مدیره. حاج احمد طهرانی ، حاج‌حسن بنکدار اعضاء علی‌البدل . آقای لاجوردی، آقای برخـورداری مفتشین .

مسابقه دوچرخه‌سواری

مسابقه دوچرخه‌سواری کرج بطهران روز یکشنبه ساعت ۴ بعد از ظهر از کرج شروع خواهد شد . تمام شرکت‌کنندگان بایـد ساعت ۴ بعدازظهر در میدان‌کرج حاضر بشوند. خط سیر جاده‌قدیم تا قلعه سنگی و از قلعه سنگی به جاده جدید مقابـل دانشگاه خواهد بود. فضلات : اتومبیل اول ناصر انشاء ، احمدایزدپناه، ستوان یکم بهرام خاقانی ، سید علی محسنی ، امیر بیرجندی . اتومبیل دوم سروان سیاسی ، سروان ایزدپناه ، دکتر محمود سیاسی، مجید امیرابراهیمی مشیر و خورشید» اتومبیل سوم دکتر هوسباستیانیان، محمدذوالفقاری از چگونگی عملیات سندسازان‌و وسائل موثری که برای کشف جرم مزبور ذکرشده مورداستفاده عموم است . مدیر نامه‌شهربانی ـ یاور پارسا .

شماره ۶ نامه‌شهربانی

بامزایا و محسنات بیشتری در آخر این ماه منتشر میشود. در ضمن مقالات عدیده فنی و علمی یک سلسله تحقیقات دقیق راجع به تقلب در اسناد ونوشتجات از این شماره شروع میگردد . مطالعه تحقیقات‌مذکور راستحضار

اطلاعات‌سودمند

«اطلاعات» در ستون مطالب سودمند مینویسد: : چند ماه‌قبل دختری‌موسوم‌به‌مارگرت‌هاچیسون از اهالی اسکاتلند با سائردختران مدرسه‌بوشر مشغول‌تحصیل‌بود. امروز این دختر در یک اداره با حالت‌دیگری یعنی‌باسم پسرمشغول کار میباشد. این دختر ـ پسر یا پسر ـ دختر ۱۶ ساله است و پدرش در امورروحانی مشغولیت دارد. سه ماه قبل این دختـر غفلتا مریض گردید و وضـع مزاجش بطوری آشفته گردیدکه ناچار بطبیب جراح مراجعه‌شد. موافق دستور طبیب دختر را به مریضخانه‌ای در «فیف» اعـزام داشته و پس از آنکه عمـل جراحی بعمل آمد دختر مزبور وقتی مریضخانه را ترک کردپسر شده بود و برای انجام کارهائی که از پسران انتظار میرود وارد جامعه گردید !

« نقل ازاطلاعات ۱۵ خرداد ۱۳۱۵ »

بتحاکه شکست

ترجمه: مهدی افشار

ـ۳ـ

اگر بخواهم تحسین‌وستایش خود را در مورد آسایشگاه های واقع درسنوتچی به‌حدکمال برسانم پس در مورد هتل واقع در سینوپ که‌محل اقامت مابود چه میتوانم بگویم . این هتل آنچنان بزرگ‌و باشکوه بود که لوکس‌ترین و زیباترین هتلهای خارج از شوروی یارای مقابله با آنرا نداشت. هر اتاق‌برای خودش حمام‌وبالکن اختصاصی داشت. مبلمان واثاثیه اتاق‌زیبا ترین و جدیدترین بود که کمتر هتـل بزرگی در دنیا از یک‌چنین‌اثاثیه ومبلمانی برخوردار بود .نزدیک هتل یک مزرعه‌نمونه بوجود آورده بودند که محصولات‌لبنیاتی هتل را تامین میکرد بهترین نمونه‌اصطبل ها، گاوداری‌ها ،خوکدانی هاو نیزآخرین شیوه های مرغداری دراین مزرعه تعبیه و آماده شده بود. اما اگر ازجویبار یکه به عنوان پایان گرفتن مرز مزرعه بود عبور میکردید به‌آلونک هائی میرسید که در حکم خانه بود وهرخانه یاآلونک دارای‌یک اتاق بمساحت شش یاسود که‌درهریک از آنها چهار نفر زندگی میکردند و ماهانه دوروبل اجاره می‌پرداختند.

اگرچه دیکتاتوری کارگری صورت واقع‌بخود نگرفته است،اما معهذا درشوروی نوع جدیدی از دیکتاتوری بوجودآمده که میتوان بدان دیکتاتوری دیوان سالاری شوروی نام نهاد . این واقعیتی است که باید بازشناخته شود وکسی خویشتن را آلت دست قرار ندهد . این‌امری نیست‌که انتظار آن میرفت . چه‌ممکن است شخصی بگوید دقیقا این همان چیزی است که جهان انتظارش را داشت . ولی آیاجهان انتظار داشت زمانی فرارسد که کارگران آزادی انتخاب نماینده برای دفاع از حقوق در خطر افتاده‌شان را نداشته باشند ؟

انتخابات امری‌توخالی و مسخره است حال چه انتخابات آشکارا یا مخفی‌باشد.

رای دهندگان حق‌دارند صرفا به‌افرادی که قبلا تعیین شده‌و انتخاب شده‌اند رای دهند.

کارگران فریفته شده‌و گیج و دست‌و پابسته‌اندو تقریبا مقاومت امکان ناپذیر است .

نقشی راکه استالین بعهده داشت بسیار خوب بازی کردوهمه جهان‌کمونیست موراکش وی شدند.

چه استالین به خوبی به جهانیان نمایاند که اتحاد جماهیر شوروی‌پیروزیهای چشمگیری کسب کرده است و همه کسانی را که با وی مخالف بودند و یا عقاید وی را رد می‌کردند دشمنان ملت و خائنان به کشور معرفی شدند . اما همین نقش‌بازی استالین در شوروی‌منتهی‌به خیانت بزرگتری به ملت شد ، چه بهترین راه ترقی در این کشور جاسوسی کردن است . ازاین روی همیشه مورد نظارت پلیس قرار دارید و به عبارت دیگر همه پلیس دیگری می‌باشند، زیرا اگر سخنی از کسی شنیده شود و شخص حاضر این‌سخن را به گوش‌ماموران امنیتی برساند شخص شنونده نیز مـورد بازخواست قرار می‌گیرد . در نتیجه همـه افراد نسبت به یکدیگر مشکوک هستند و بدتر از همه آن که هرکسی میتواند زندگی شخص دیگری را به خطر بیفکند حتی اگر یک بچه بیش نباشد .

ضمن بازدید از شهر های مختلف شوروی امکانی پیش آمد تا از شهر نمونه بولشوو دیداری بعمل آورم . این شهر در نـوع خودش نمونه و بی‌همانند بود ، چه همه ساکنین آن از جمله محکومین ،سارقین ، جیب‌برها و قاتلین بودند . دیدن این شهر نزدیک بود به من تفهیم کند که جنایتکاران همان افرادی هستند که در اجتماع به آنها بی‌توجهی شده و بدانها ارج وقرب نگذاشته‌اند و اگر با آنها به مهربانی و همدردی و عطوفت رفتار شود به زندگی عادی بازگشته و در شمار همشهری هـای با ارزش جای می‌گیرند . بخصوص آن که این محل تبدیل به شهری بزرگ و زیباشده بود و نه تنها دارای چندین کارخانه بود، بلکه چندین کتابخانه ، آسایشگاه و باشگاه در این شهر تاسیس شده بود وقتی از این شهر بازدید کردم به نظرم آمد که این یکی از بزرگترین و موفقیت‌ترین آزمونها و اقدامات شوروی بوده است .

**ولی بعدها کشف کردم که تنهاجاسوسان یعنی آنهائی که اقدامات غیر حزبی دوستان و نزدیکانشان را به مقامات معرفی‌کرده‌اند می‌توانند از آسایشگاه ها و کلوب هـا و کتابخانه‌ها استفاده‌کنند . آیا پستی و دنائت و خیانت به بشریت تااین‌حد هم میتواند فروکش کند ؟ کارگر بیچاره روسی بـه کارخانه‌اش بسته شده است ، درست مانند کشاورزی که به زمین وابسته می‌باشد ـ اگر کارگری بدلایل شخصی ـ شاید به این امید و تصور که در جای دیگری کار بهتر با شرایط بهتری بیابدیا صرفا بخاطرتنوع‌ـ کارش را تغییر دهد ، برای او این خطـر وجود دارد که در جای دیگری شغلی‌نیابد. ولی اگر کارخانه‌اش را ترک کند ولی در همان شهر بماند او از زیستن در خانه‌اش محروم میگردد زیرا این شغل اوست که به او اجازه میدهد تا در خانه‌ای زندگی کند. بدتر آنکه به زحمت میتواند مسکن دیگری بیابد و اگر هم خانه‌ای یافت ناگزیر است که اجاره بهای بیشتری بپردازد . و اگر کارگر شغل تازه‌ای بیابد بدون تردیددستمزد کمتری نسبت به گذشته میگیرد و ازبسیاری از مزایای گذشته محروم میگردد از طرف دیگر اگر انتقال وی از کاری به کار دیگری از دیدگاه مقامات ضرورت‌یابد ، او نمیتواند فرمان و حکم انتقال را نادیده بگیرد . او درهرحال آزادی ندارد ، اگر مایل به تغییر شغل باشد صدمات بسیاری بر وی وارد می‌آید و اگر ضرورت ایجاب کند که‌تغییر شغل دهد علیرغم تمایلات و وابستگی‌هایش به آن شغل ناگزیر از تغییر کار میگردد . و نیز اگر عضو حزب نباشد نسبت بـه افرادی که عضو هستند عقب میماند و حزبی‌ها از وی پیشی میگیرند . با این حال همه‌کس نمیتواند عضو حزب شود ، چـه عضو شدن نیاز به شرایط خاصی نظیر چاپلوسی ، مداهنه و تسلیم شدن درمقابل تمایلات دیگران دارد . اگر ، از طرفدیگر آن قدر شانس داشته باشد که عضو حزب گردد نمیتواند بدون از دست دادن‌بسیاری از امتیازات از حزب کناره بگیرد و نیز کناره گرفتن از حزب سبب سوء ظن‌مقامات میشود و خطرات آتی برای وی در پیش دارد . چه این سئوال مطرح میشود که چرا یکنفر از این همه امتیازات و مزایا حاضر است چشم‌پوشی‌کند صرفا بدین‌خاطر که ناچار است از دستورات حزب اطاعت کند ؟ بعلاوه چرا یک نفر بخواهدبخویشتن بیندیشد درحالیکه از دیدگاه جهانی پذیرفته شده بهترین چیز آن است که همه جهانیان بتوانند از آن بهره گیرند ؟

کاندیداها از برنامه‌های خود سخن میگویند

روزنامه اطلاعات از روز معرفی کاندیدا هاچند صفحه از صفحات خود را به معرفی کامل کاندیدا های نمایندگی مجلسین و تشریح آراء وعقایدو، افکار آنان اختصاص داده است .گرچه همه کاندیدا هائی که بوسیله حزب رستاخیز ملت ایران معرفی شده‌اند مورد علاقه و احترام‌مردم هستند ولی بدون شك تمام مردم ازافکارو عقاید و شرح زندگی آنان اطلاع کامل ندارند.

نامزدهای نمایندگی مجلسین می توانند با استفاده از این صفحات خودرا بمردم‌بشناسانند از کاندیدا های تهران تقاضا داریم هر روز از ساعت ۸ تا ۱۲ به‌آرشیو روزنامه اطلاعات‌مراجعه نمایند وازکاندیداهای شهرستان‌هاخواهشمندیم جهت ارسال عکس ، شرح حال و نظریات‌خودبا نمایندگان ما در ولایات تماس بگیرند.

جمالی آشتیانی

نامزد نمایندگی مجلس شورایملی از تهران

مردم محلات تهران به این‌مرد خدمتگزار رای‌خواهندداد

محمد جمالی آشتیانی معتمد پایتخت ومورد اعتماد قاطبه مردم ، بخصوص جنوب تهران است. او بسال۱۳۱۵ آموزشگاه شبانه‌ای در تهران‌تاسیس نمود و در آن موقع تنها دو آموزشگاه‌شبانه‌در تهران دایر بود و باین ترتیب به تعلیم و تربیت دانش آموزان پرداخت ، در سال ۱۳۱۷ دبیر دبیرستان های تهران شد و در ۱۳۱۹ بسمت ناظم دبیرستان اعلام و در سال ۱۳۲۰ امتیاز دبستان و دبیرستان‌رااز شورایعالی فرهنگ گرفت و علاوه‌بر بسمت دبیری‌وزارت فرهنگ در دبستان ودبیرستان ایران امروزوشاه‌عباس کبیر ، تدریس کرد . اکنون نیز سمت ریاست دبیرستان شاه عباس را که در امیریه واقع است عهده‌دارد و تاکنون هزاران‌دانش آموز که رجال امروزی هستند تحویل جامعه داده است .

جمالی آشتیانی در سال ۱۳۲۲ انجمن‌محلی بخش چهارسنگلج را پایه‌گذاری کرد و در تاسیس و فعالیت انجمن های دیگر محلی همکاری‌نموده. انجمن محلی امیریه و انتظام پس از گذشتن ۳۲ سال هنوز به خدمات اجتماعی مشغول است .

درسال ۱۳۲۲روزنامه خدنگ را منتشرساخت و با انتشار این روزنامه ۲۲ سال خدمت‌مطبوعاتی کرد . این روزنامه که بطور هفتگی منتشر میگردید مورد توجه مردم و خوانندگان قرار داشت . جمالی آشتیانی‌درسال هائی که تهران انجمن شهرنداشت دبیر شورایعالی شهر تهران بود و در دبیرخانه‌این شورا کار های مردم پایتخت را انجام میداد .

در این شورا امر رسیدگی بامور نواحی شهرداری بوی ارجاع شده بود و همواره مورد توجه مردم قرار داشت .

جمالی آشتیانی انجمن ادبی نصر را نیز تشکیل داد و اکنون با ایمان و اعتقاد راسخ به قانون اساسی ، رژیم شاهنشاهی و اصول‌رستاخیز و انقلاب ششم بهمن بمنظور پیشبرد بیشترهدف های ملی داوطلب نمایندگی مجلس شده است .

جمالی آشتیانی در عین حال عضویت هیئت منصفه مطبوعاتی و انجمن شهر تهران را برعهده دارد و با حسن خلق و سلوك مردم محلات را جانبدار خود ساخته است .

کاندیداهای نمایندگی مجلسین را بشناسید

دکتر عزت‌الله نصیری

نامزد نمایندگی مجلس شورایملی از سمنان

دردوره بیست‌وسوم برای سمنان چه کردم ؟

در دوره بیست و چهارم برای سمنان‌چه‌خواهم کرد

دکتر عزت‌الله نصیری فرزند سناتور عنایت‌الله نصیری «عنایت السلطنه سمنانی» نماینده فعلی سمنان در مجلس شورایملی بسال ۱۲۹۶ شمسی در سمنان متولدشد. بعداز اتمام دوره‌تحصیلات ابتدائی تحصیلات متوسطه را دردبیرستان دارالفنون تهران به پایان رسانید، پس‌از فارغ‌التحصیل شدن از دانشکده‌پزشکی تهران برای ادامه تحصیل دررشته تخصصی بهداشت و بیماری کودکان‌عازم کشورفرانسه‌گردید. بعد ازاخذ دیپلم تخصصی درفرانسه به‌ایران مراجعت کرد. مدت ۴سال در بیمارستان شرکت‌ملی نفت درخوزستان مشغول خدمت شدوسپس بوزارت بهداری منتقل گردید ومرکز نمونه آموزش بهداشت مادران و کودکان رابرای اولین‌بار دروزارت‌بهداری تاسیس کرد. درسال ۱۳۳۴ شمسی‌بسمت رئیس اداره بهداشت مادران‌و کودکان منصوب گردید. درسال ۱۳۴۳ ریاست بیمارستان کودکان اخوان‌تهران به‌ایشان سپرده‌شد. دکترنصیری چندین بار به‌کشور های سوئد ، فرانسه، ایتالیاومراکش جهت‌تکمیل‌معلومات‌و همچنین شرکت درکنفرانس‌های بین‌المللی مربوط به مسائل بهداشتی‌و اجتماعی کودکان سفرکرده‌ودوره «پدیاتری سوسیال» رادرمرکز بین‌المللی کودکان پاریس گذرانده وبه‌اخذ دیپلم مرکزیادشده نائل آمده‌است، وی نمایندگی مردم‌سمنان رادردوره بیست‌و سوم‌مجلس شورایملی بعهده داشته‌است.

برنامه های آینده

برنامه های آینده‌او دراصول وموارد زیر خلاصه میشود:

آبادانی روستاها، تامین‌بهداشت، راه‌سازی، تصفیه آب‌آشامیدنی ، ازدیاد آب‌زراعتی ،ساختن‌خانه های سازمانی ،خانه‌جوانان، بهداری آموزشگاه‌ها ، ایجاد بیمارستان های جدید، تکمیل کادر درمانی بیمارستان های فعلی‌گسترش آموزش وپرورش‌وبطور کلی بالا بردن سطح فرهنگ‌و بهداشت ودرآمدعمومی در شهروروستا ،ایجاد فروشگاه های تعاون روستا، تامین برق ،اتمام راه‌سمنان، ساری وهرنوع نیاز های دیگری‌که منطقه سمنان داشته باشد ،احداث چند خیابان جدید دیگردر جنوب شهر ،تبدیل دوره دو ساله مدرسه عالی تکنولوژی سمنان به‌دوره چهارساله، احتمالا دانشگاهی نمودن شهرسمنان ،تکمیل استادیوم ورزشی، کاخ‌فرمانداریکل سمنان و ایجاد شهرك ها .

اقدامات گذشته

برنامه هائی که‌در زمان یکدوره نمایندگی‌دکتر نصیری در سمنان صورت گرفته‌است:

اسفالت راه سمنان، تهران واقداماتی که‌این راه بصورت کامل وفنی ساخته‌شود، اسفلت راه سمنان، شهمیرزاد ،اسفالت ۸۰درصد کوچه‌ها وخیابان ها، احداث چند خیابان جدید، تاسیس بلوار ارتشبد نصیری، تکمیل پارك شاهنشاهی، تاسیس آموزشگاه بهیاری، تامین یکهزار میلیون ریال‌اعتبار مجتمع‌تربیت معلم در زمین دویست هکتاری، تاسیس مدرسه عالی تکنولوژی ،ایجاد مجتمع آموزشی سیصد میلیون ریالی ، ایجاد مرکزسپاه دانش دختران ،ساختمان مرکز سپاه‌دانش دختران بااعتباری‌معادل بیست میلیون ریال،تاسیس مرکز نوتوانی برای کودکان معلول، ساختمان آموزش وپرورش ،خانه‌های سازمانی برای کارمندان‌و فرهنگیان، ساختمان دادگستری ، کتابخانه ها ،موزه، تبدیل تلفن مغناطیسی‌به‌خودکار، نصب دستگاه فرستنده تلویزیون وبرنامه های‌عمرانی متعدد دیگر.

خانم دکتر آصفه آصفی

نامزد نمایندگی مجلس شورایملی از تهران

خانم دکتر آصفه آصفی متولد تهران .تحصیلات خود را دررشته زبان وادبیات‌فرانسه در دانشگاه‌تهران انجام‌داد. سپس دررشته‌آموزش و پرورش ازدانشگاه پاریس به‌دریافت درجه‌دکتری نایل‌شد. ازآغاز پیدایش انجمن ملی اولیاء ومربیان ایران درمقام رئیس‌هیئت مدیره ومدیرعامل درتوسعه این موسسه اجتماعی وتربیتی سودمند کوشیده است. مجله ماهانه «مکتب‌مام» که به‌مدیریت وی منتشر میشود،حاوی مقالات تحقیقی وتربیتی‌سودمندیست که مورد استقبال‌خانواده‌هاومربیان قرار گرفته‌است .

خانم‌دکتر آصفی درعین‌حال دانشیار دانشگاه تربیت‌معلم «دانشسرای عالی تهران» ومشاور دادگاه اطفال است. اوسه‌پسر داردکه به‌ترتیب جراح‌قلب، جراح کلیه‌وعضو وزارت‌خارجه هستند.

خانم دکترآصفی به‌بیشتر کشورهای جهان مسافرت‌کرده، به بررسی سازمان های اجتماعی‌وتربیتی کشورهای مختلف‌پرداخته‌و در مجامع بین‌المللی‌متعدد شرکت جسته‌است.وی‌تحقیقات وتالیفات‌متعددی داردکه ازآن‌جمله است:خانواده‌وتربیت درایران ،گفتاری درمسایل اولیاو مربیان، مسایل تربیتی نوجوانان، پژوهش‌هایی درباره مسایل نسل‌جوان، آموزش‌خانواده ها، پدربزرگ‌هامادر بزرگ‌ها ، مبانی فلسفه.

خانم دکتر آصفی عضویت هیات مدیره فدراسیون جهانی تربیت اولیاء ومربیان را نیز بعهده دارد .

این حقیقیت که کودک دوساله بیش از هر وقت دیگر تحت تاثیر محیط وعوامل تربیتی وروحی، که ناظر بر رشد اوست، قرار می گیرد، شخصیت جوانان، سالها قبل از ورود به دانشگاه، به خود شکل می گیرد دوره های قبلی ، وتربیتی که در خانواده ، کودکستان ودبستان ودبیرستان به او داده می شود، اساس کار تحصیلات بعدی او به شمار می رود .»

« بارها گفته‌ام که انقلاب آموزشی نمی تواند محدود به دانشگاه شود. این انقلاب باید دبیرستان، دبستان، کودکستان وحتی دامان مادر ومحیط خانواده را نیز فراگیرد .»

ازفرمایشات شاهنشاه آریامهر در کنفرانس رامسر

من یك‌زن فرهنگی‌هستم ،ولی پیش‌از همه باید بگویم که‌نه زنان را یك گروه‌مشخص اجتماعی‌تصور می‌کنم و نه فرهنگ را از سیاست جدا می‌دانم . زن ومرد ایرانی‌به یك اندازه وبه‌طور یکسان در برابر شاه‌و ملت و در برابرنسل های آینده مسئولیت دارند . همچنین ،ساختن کشوری آزاد و آباد و دارای تمدنی شکوفان‌بدون توسعه وترویج فرهنگ‌امکان‌پذیر نیست.

قوانین و نظام اجتماعی ماهر قدر مترقی باشد، تساوی میان مرد و زن وفقیرو غنی هر قدرهم از لحاظ قانون مسلم‌و موکدباشد، تاوقتی مردم برای پذیرش این تساوی آماده‌نشوند،قانونگذاران به‌مقصود خود نمی رسند وتوفیق حاصل نمی شود

هرقدر هم محتوی برنامه های آموزشی ماساز‌ندەوبیشرو باشد، بدون ایجاد سازگاری با نظام ارزش ها ورسوم‌و اعتقادات‌خانواده ها کاری از پیش نمی‌برد.

مثلاوقتی سعی پدرو مادرو ورد زبانشان قبول شدن فرزند از امتحان و به‌دست آوردن مدرك تحصیلی و شغل راحت و بی زحمت باشد،عجبی نیست اگربچه های مابه جای این‌که به‌خاطر کمبود وسایل وتجهیزات،نداشتن معلم یاپایین بودن سطح‌آموزش اعتراض کنند، برای کاستن از مواد درسی ،آسان کردن‌شرایط امتحان ، یاتجهیزات سالن غذا خوری دست به اعتراض بزنند.

جامعه مانندیك‌پیکر زنده‌است وخانواده ها همچون بافت های‌آن. تندرستی و نیرومندی این پیکر، به بافت‌های زنده و فعال نیازدارد.

من آرزو می کنم‌بتوانم ازپشت تریبون مجلس قوه‌قانونگزاری مسئولان‌اموروگردانندگان وسایل ارتباط جمعی رابه اتخاذ تدابیر در زمینه حمایت از ارکان‌خانواده ها وادار کنم.

● نخستین گام در این راه ، که‌انجمن ملی اولیاو مربیان‌از مدتها پیش درصدد یافتن راهی برای آست ، تربیت مشاوران خانواده است. من احساس می کنم باید به گروه هایی از افراد تحصیلکرده‌آموزش های خاصی داده شود و برای‌آنان مراکز وامکاناتی ایجاد گردد تا بتوانند باخانواده هادرارتباط باشند و اعضای خانواده هارا از جهات مختلف یاری‌کنند.

● گام دوم باید یافتن راه‌هایی برای مشارکت بیشتر پدران‌و مادران درکارآموزش وپرورش فرزندانشان و همکاری‌با مربیان و مسئولان آموزشی باشد. چون عقیده دارم آموزش و پرورش یك امر ملی ـ مانند دفاع ازکشور ـ است‌و در آن همه مردم باید سهیم شوند.

● گام‌سوم تغذیه فرهنگی خانواده‌هاست. یعنی باید راه ها وسایلی یافت تا اعضای خانواده ها به تربیت وآموزش مداوم خودشان علاقمندشوند و برای این‌کارووسایلی دراختیار داشته باشند .مثلا:

۱ـ آموزش استفاده سالم و سودمند از اوقات فراغت.

۲ـ برحذر کردن خانواده ها از بیماری مصرف‌و تجمل ،از راه ارائه ارزش های معنوی و اجتماعی.

۳ـ آشناکردن پدران ومادران باتغییر اوضاع وشرایط‌اجتماعی و تغییر عادات وسلیقه‌ها ،و آشناکردن جوانان با آداب‌و رسوم ملی ولزوم ایجاد تعادل میان سنت وپیشرفت.

● گام چهارم و در عین حال مهمترین گام صیانت ارکان خانواده‌هاست . برای این منظور :

۱ـ باید اهمیت خانواده ،هدف از تشکیل خانواده و اصول زندگی خانوادگی در مراحل مختلف تحصیلی وبنابراقتضای سنی دانش آموزان به آنان آموخته شود.

۲ـ موسسه تحقیقاتی کارآمدی برای بررسی‌عوامل‌ناسازگاری در خانواده ها ایجاد شود.

۳ـ پیامهای‌وسایل ارتباط‌جمعی در جهاتی تنظیم شود که‌افراد رابه محترم شمردن خانواده احساس مسئولیت در برابر اعضای خانواده ،و شناسایی و قبول وظایف تشویق کند.

● گام پنجم همکاری وهمفکری بانسل جوان است.من هم‌مانند بسیاری از مربیان امروزی عقیده دارم‌که باید از نسل جوان‌برای‌حل مشکلات‌ومسایل خودشان وکشورشان کمك گرفت وبه آنان فرصت داد تا در ضمن درس خواندن، بزرك شدن وبازی‌کردن ، در زندگی اجتماعی مدرسه ، دانشکده ، محله و شهرستان واردشوند، نیروی سرشارجسمی‌وفکری‌شان رابکارگیرند، از مشکلات کار ها آگاهی یابند ،به کار و کوشش احترام بگذارند، و خودرا کارآمدوسودمندمنداحساس کنند.

من به نسل جوان اعتقادواعتماد فراوانی دارم‌ومعتقدم‌اگررهبری وسازمان‌دهی صحیحی به‌وجود آید باکمك دانش آموزان دبیرستانی‌ودانشجویان‌دانشکده ها کار های سودمندی می‌توان انجام دادو برای چنین کار هایی طرحهاو برنامه‌هایی‌آماده کرده‌ام که ارائه خواهم‌کرد.

★ در جامعه ما مشکلی برای تساوی زن و مرد وجود ندارد ، بلکه مشکل‌واقعی در زمینه تساوی‌حقوق همه اعضای خانواده ، احساس مسئولیت‌مشترك و احترام متقابل است .

★ اگر بالا رفتن سطح سواد و رفاه مادی موجب بالا رفتن سطح فرهنك خانواده ها نشود ، هر روز با دشواریهای تازه‌ای روبرو خواهیم شد.

★ انسان با فرهنك کسی نیست که فقط تحصیلاتی کرده باشد ، لباسش مد روز باشد ، یا یکی دو زبان خارجی بداند ، بلکه انسان با فرهنك‌باید دارای روحیه ملی ، رفتار اجتماعی و منش اخلاقی باشد .

★ نباید گذاشت در کشوری‌که مدت ۲۵قرن‌بزرگترین هدف و وظیفه هر فردش پاسداری از کانون خانواده بوده است ، فرار از خانواده ومسئولیت خانوادگی به صورت برنامه زندگی‌جوانان‌درآید.

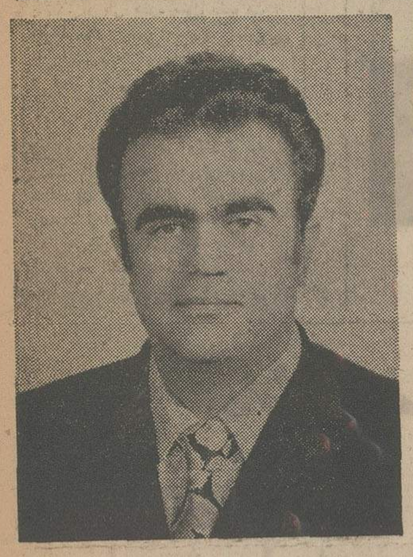

محمدعلی ادیب مجلسی

نامزد نمایندگی مجلس شورایملی از تهران

محمدعلی ادیب مجلسی بسال ۱۳۰۵ متولد شده است.وی هم‌اکنون رئیس اتحادیه فروشندگان مصنوعات نفت و گازسوز و الکتریک و نیز رئیس هیئت مدیره شرکت تعاونی فروشندگان مصنوعات نفت و گازسوز و الکتریک میباشد .

ادیب مجلسی ، پس‌از تشکیل اتاق اصناف پایتخت برابر رای اصناف بسمت دبیر هیئت‌رئیسه این اتاق انتخاب گردید و با داشتن عضویت در کمیسیون های مختلف اتاق اصناف و کمیسیون تعیین هزینه پروانه ها و مشاغل ، وظایفسنگینی را عهده‌دار است . وی ، از بنیانگذاران اتحادیه فروشندگان مصنوعات نفت و گازسوز و الکتریک میباشد و از سال ۱۳۴۴ تاکنون باتفاق آراء به ریاست این اتحادیه برگزیده شده است .

ادیب مجلسی ، تحصیلات خودرادر مدرسه هنرستان صنعتی بپایان رسانید و در سال ۱۳۲۳ درمیان کلیه فارغ‌التحصیلان سراسر ایران ، رتبه اول را بدست آورد . او ، بزبان آلمانی تسلط کامل دارد و در حال حاضر سخنگوی اصناف و رئیس دبیرخانه این اتاق بوده و در اجتماعات از زبان اصناف سخن میگوید .

ادیب مجلسی در ردیف اولین کسانی قرار دارد که در کنار اتحادیه صنفی اقدام به تاسیس شرکت تعاونی کرده است .

درمیان جامعه اصناف ، ادیب مجلسی‌بدرستی ، صداقت و نوعدوستی معروف است .، همچنین‌او همواره باتمام وجود و عاشقانه در خدمت به شاهنشاه و مملکت کوشا و فعال بوده و خدمات اجتماعی خود را صادقانه انجام میدهد . بدلیل داشتن همین روح خدمتگزاری است که محبوبیت ادیب مجلسی در بین جامعه اصناف و بخصوص اعضاء اتحادیه خود ضرب‌المثل است و عموما با علاقه و احترام از وی یاد می کنند . زیرا وی همیشه در رفع مشکلات و گرفتاری های دوستان و همکاران ، تاسرحد امکان تلاش‌میکند و همواره یاریاور و غمخوار واقعی آنان بشمار میرود .

ادیب مجلسی از سال ۱۳۲۴ به کارفروشندگی مصنوعات نفت ، گاز ، الکتریک پرداخته و هنوز هم باین کار مشغول است . او دارای سه فرزند (دو پسر و یک دختر) است و باتوجه به محبوبیتی که در میان اصناف دارد و با اعتقاد و علاقه‌ای که اصناف به وی دارند ، مسلما در هموار کردن راه وی برای رسیدن به پارلمان ، با تمام نیرو و توانائی ، یاری و همراهی‌اش خواهند کرد .

ادیب مجلسی میگوید :

ـ من در تمام مراحل زندگی کوشیده‌ام صادقانه به اجتماع خود خدمت کنم و امیدوارم از این‌پس نیز در صورت انتخاب شدن به نمایندگی مجلس شورای ملی ، خدمتگزاری‌صدیق و صمیمی برای شاهنشاه آریامهر و کشورم باشم .

کاندیداهای نمایندگی مجلسین را بشناسید

یوسف کهن

نامزد نمایندگی کلیمیان ایران

حقوق دانی برجسته ، جوانی مؤمن به آرمانهای رستاخیز وخادم صدیق و فداکار جامعه کلیمیان

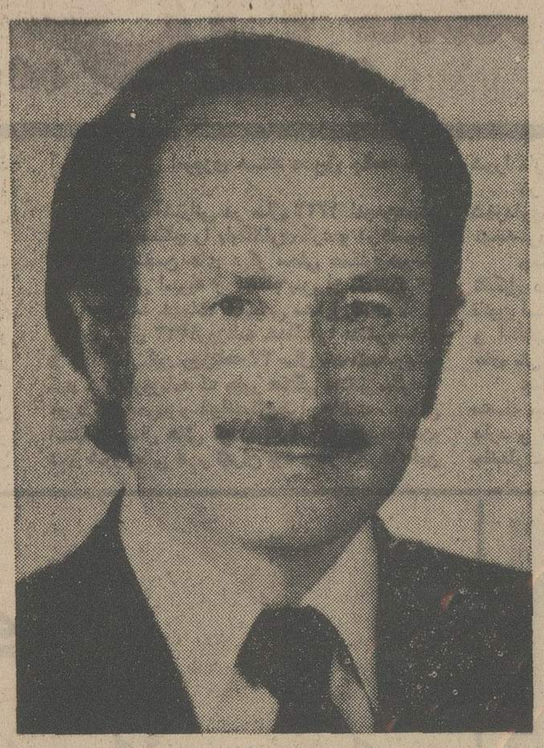

یوسف کهن که از سوی جامعه کلیمیان ایران، نامزد نمایندگی مجلس شورایملی گردیده، یکی از حقوقدانان برجسته کشور ما است .

او که با درجه ممتاز فارغ ـ التحصیل رشته قضائی دانشکده حقوق وعلوم سیاسی گردیده ، بابیست‌وسه سال سابقه وکالت دادگستری توام‌باتیکنامی‌وسالیان دراز عضویت در هیئت مدیره انجمن کلیمیان ایران ، درجامعه یهود، حیثیت و اعتباری شایسته ووالا احراز کرده‌است . یوسف کهن بنیان‌گذار تشکیلات‌نوین انجمن کلیمیان واز موسسین صندوق ملی کلیمیان ایران می باشد. او طی هفده سال عضویت مستمر در هیئت مدیره انجمن کلیمیان وسه دوره متوالی نیابت ریاست انجمن کلیمیان‌وسرپرستی دارالشرع یهودیان ایران‌وفعالیت وخدمات بدون وقفه خود ، جوانی خودرا برای اعتلاء هرچه بیشتر نام جامعه کلیمیان‌وفزونی شخصیت اجتماعی این جامعه به خدمت اجتماع گذارده است

او در طی فعالیت های خود کوشیده است تا جامعه کلیمیان رابه راه ترقی ،وحدت‌و همبستگی و اتفاق نظر بکشاند .

دفتر وکالت یوسف کهن طی بیست‌وسه‌سال وکالت‌دادگستری، پناهگاه وملجاءافرادبی‌پناه جامعه کلیمیان بوده‌است .آنها که از نزدیك به یوسف کهن رفت‌وآمد داشته‌اند گواهان صادقی هستند که چگونه او بجای حل‌و فصل امور موکلین ،اوقات خودرا برای دفاع از مظلومان اجتماع افتخارا به‌خدمت گذارده است . یوسف کهن‌طی دوران عضویت درانجمن کلیمیان در راه تعمیم فرهنك و تامین حقوق حقه بانوان در راه شناخت‌ارزش های واقعی جوانان کلیمی :در گردآوری و تمرکز املاك‌و ذخائر جامعه ایرانیان کلیمی ، درراه افزایش و فزونی حیثیت جامعه کلیمیان نقشی‌قاطع وتلاشی بی‌امان داشته‌است.

یوسف کهن بانقش موثری‌که در موضع نمایندگی انجمن شهر پایتخت ایفا نمود بثبوت رسانید که درمیان‌جامعه کلیمیان‌ایران، چهره های برجسته‌وشخصیت های توانائی که‌افتخار آفرین جامعه خود میباشند کم‌نیستند.

یوسف کهن‌با احراز ریاست کمیسیون بازرسی و رسیدگی به شکایات انجمن شهر پایتخت و سمت مخبری کمیسیون حقوقی انجمن شهر، با سخنرانی های غرور آفرین که همواره مورد تایید همگان بوده، با اظهارنظر های قاطع در مسائل شهری ، اجتماعی ، دوران کارزای رابرای شناسائی گروه روشنفکرومتفکر و جوانان ارزشمند جامعه کلیمیان کشود.

با همت‌و تلاش پی‌گیر یوسف کهن در موضع نمایندگی انجمن شهر پایتخت بود که معابرمحله کلیمیان سیروس از گلو لای به اسفالت تبدیل‌شد.

یوسف کهن که با اتکاء به آراء همکیشان کلیمی ایران به انتخاب‌خودبرای‌نمایندگی‌کلیمیان در مجلس شورای ملی‌امیدفراوان دارد هدف خودرا در زمینه‌های ملی‌و میهنی پاسداری ازاصول مقدس رستاخیز وتلاش‌وکوشش در فزونی نام‌و شخصیت ایران و ایرانیان‌و در پهنه‌امور داخلی جامعه کلیمیان ،همکاری و همگامی با انجمن کلیمیان و کوشش در ایجاد خانه جوانان و مرکز فرهنگی کلیمیان ،احقاق حقوق حقه بانوان یهود وتامین حقوق ارثیه آنان تعمیم‌آموزش و پرورش وفرهنك کلیمیان و فزونی شخصیت جامعه ایرانیان کلیمی استوار نموده است.

یوسف کهن میگوید با آغاز دوران رستاخیز ،نحوه آرایش‌قوا در صحنه اجتماعی وسیاسی‌ایران تغییر نموده وازاین روهمکیشان گرامی فرصت بزرگی یافته‌اند تا با اطمینان و امید به‌آینده رای قاطع خودرا ابراز دارند و با انتخاب خادمی صدیق‌و آزمایش داده باکاروان عظیم رستاخیزملت ایران همگامی کنندو با دادن‌رای به نماینده‌ای مومن به‌انقلاب ، مومن و پاسدار رستاخیز، دین تاریخی خودرا به نظام مقدس شاهنشاهی ایران ادا نمایند.

کاندیداها از برنامه‌های خود سخن میگویند

دکتر محمد مؤتمنی

نامزد نمایندگی شورایملی از شهسوار

دکتر مؤتمنی میگوید :

آنکس که‌روحیه‌خدمتگزار داشته باشد ، در هر مقام و موقعیت خدمتگزار مردم خواهد بود ..

دکتر محمد موتمنی ، نامزد نمایندگی مجلس شورایملی از شهسوار ، از جمله چهره های فعال، سرشناس و خدمتگزار مملکت است که از سالهاقبل درمقام‌مدیریت‌عامل بنگاه حمایت مادران و نوزادان، مصدر خدمات ارزنده و منشاء اثرات مفیدی بوده است .

دکترمحمدموتمنی ، فرزند شادروان سید رضا قلی موتمنی (امیر موتمن) است که در سال ۱۲۹۸ متولد گردیده است . وی ، پس از اتمام تحصیلات ابتدائی‌ومتوسطه ،تحصیلات عالیه خود را دررشته مورد علاقه‌اش ـ بپایان رساند و پس از گذراندن دوره دانشکده پزشکی دانشگاه تهران ، درکسوت برافتخار پزشکی بخدمتگزاری جامعه مشغول شد که هنوز هم در این کسوت ، خدمتگزار واقعی جامعه است .

خدمات دکتر محمد موتمنی ، در زمینه‌پزشکی و درمانی ، برهیچکس پوشیده نیست و کمتر کسی است که مدیرعامل فعال و لایق بنگاه حمایت‌مادران و نوزادان را که از جمله موسسات عام‌المنفعه و پرکارمملکت است ، نشناسد . بنگاه حمایت مادران و نوزادان‌کهریاست عالیه آنرا علیاحضرت شهبانوی محبوب‌ونیکوکارایران دارا میباشند ، بابرخورداری از توجهات و عنایات خاصه معظمله ، در جهت تامین سلامتی مادران‌وکودکان سهم عمده وبسزائی دارد و دکتر محمد موتمنی در مقام مدیریت عامل این بنگاه ، بعنوان شخصیتی فعال و کوشا‌شناخته شده است .

دکتر محمد موتمنی ، پس از بپایان رساندن دوره دانشکده پزشکی دانشگاه تهران ، کار دولتی خودرااز ریاست درمانگاه و شیرخوارگاه‌شهرداری تهران ، کار دولتی خود را از ریاست درمانگاه آغاز کرد و سپس به ریاست کل اداره بهداری راه آهن دولتی ایران منصوب گردید و مدتی نیز دراین‌سمت بود تا آنکه به مدیریت عامل‌بنگاه‌حمایت مادران ونوزادان برگزیده شد و خدمات خویش را در این مقام ادامه داد . وی ، تاکنون چندین‌بار بمنظور ادامه تحصیلات و مطالعات علمی بکشور های اروپا و امریکا مسافرت کرده است و بر دانش و معلومات خویش افزوده است .

دکتر محمد موتمنی که اینک نامزد نمایندگی مجلس‌شورایملی از شهسوار است ، امیدوار است در صورت پیروزی در انتخابات ، حتی برای یک لحظه هم از خدمتگزاری مردم غافل نباشد . در مورد سایر کاندیدا ها معتقد است که عموم آنها افرادی خوشنام و شایسته هستند ولی با این‌حال، بعلت حسن شهرت ، خوشنامی و خدمتگزاری‌اش در طول دوران خدمت خود ، اعتقاد راسخ وایمان کامل‌دارد که در انتخابات پیروز خواهد شد و از شهسواربنمایندگی مجلس شورایملی برگزیده‌خواهد شد .

دکترمحمد موتمنی که معتقد است همشهریان شهسواری او را روانه مجلس شورایملی خواهند ساخت عقیده دارد :

ـ آنکس که روحیه خدمتگزار داشته باشد ، در هر مقام و موقعیت خدمتگزار خواهد بود و من امیدوارم بتوانم با برنامه های وسیعی که دارم به مردم حوزه انتخابیه‌ام خدمت کنم .

غلامرضا آقاجانی

نامزد نمایندگی مجلس شورایملی از همایونشهر

*** غلامرضا آقاجانی می‌گوید : من از میان مردم برخاسته‌ام و با درد مردم آشنا هستم ...**

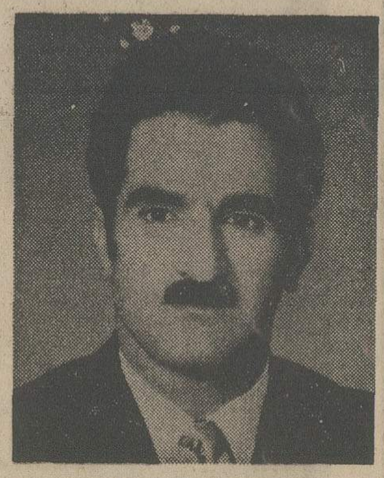

گرفتن کارت الکترال انتخابات تشویق کرده‌ام و امیدوارم بتوانم برنامه های وسیع و عظیمی را که در جهت پیشبرد هرچه بیشتر امور حوزه نمایندگی‌ام پیاده کنم و به مرحله اجرا و انجام درآورم .

غلامرضا آقاجانی ، از فرهنگیان فعال و خوشنام همایونشهر است که در سال ۱۳۱۵ در همایونشهر قدم بعرصه حیات‌نهاده‌است .تحصیلات ابتدائی و متوسطه را در زادگاهش باتمام رساند و سپس وارد دانشسرای کشاورزی اصفهان شد و پس‌از اخذ دیپلم در این رشته ، چون حائزرتبه اول شده بود ، بمنظور ادامه تحصیل بدانشسرای عالی اعزام گردید . از دانشسرای‌عالی‌باخذ درجه لیسانس در رشته علوم طبیعی و تربیتی نایل آمد و از سال ۱۳۴۱ تا ۱۳۴۸ در دانشسرای نجف‌آباد بتدریس اشتغال ورزید . از سال ۱۳۴۸ ببعد در دبیرستان های اصفهان و دبیرستان عماد همایونشهر به تدریس پرداخت .

غلامرضا آقاجانی ، در مورد کار خود می گوید : من درس و کار را باهم توامانجام‌داده‌ام، در مزرعه پدرم کار میکردم و ضمنا بامور درسی نیز مشغول بودم . بهمین دلیل میتوانم ادعا کنم که به درد مردم کاملا آشنا هستم . از طرفی عشق به خدمت و انجام کاری مثبت همیشه در نهاد من بوده است . هنگامی که در کلاس دوم دبیرستان تحصیل میکردم ، مدرسه ما کتابخانه نداشت . من فکر کردم اگر هرکدام از شاگردان دبیرستان فقط یک جلد کتاب‌بیاورند ، مدرسه‌مان دارای کتابخانه آبرومندی خواهد شد . بلافاصله این فکر را با سایر شاگردان مدرسه درمیان گذاشتم . با تکتک بچه ها حرف زدم و حتی از عده‌ای با خواهش و تمنا خواستم‌که‌یک جلد کتاب به کتابخانه مدرسه اهداء کنند . بچه ها هم پذیرفتند و نفری یک جلد کتاب آوردند و باین ترتیب کتابخانه دبیرستان عماد پایه‌گذاری شد که هم‌اکنون در این کتابخانه متجاوز از سه هزار جلد کتاب برای استفاده دانش آموزان موجود است که از این کتاب ها استفاده می کنند و بر دانش و معلومات خویش می افزایند .

غلامرضا آقاجانی در مورد برنامه کار خود در صورت انتخاب شدن بنمایندگی مجلس شورای ملی اظهار میدارد :

ـ از نظر من همایونشهر ، شهر بزرگ و مستعدی است که از جنبه آموزشی نیاز به تحرک بیشتری دارد . همایونشهر نیاز به تربیت معلم دارد . بیمارستانی با تجهیزات بیشتر میخواهد . به کشاورزی این منطقه باید توجه بیشتری‌بشود . چنانچه این‌توجه انجام شود،همایونشهر محصولات و تولیدات کشاورزی بیشتری برای صدور به سایر شهرستان ها خواهد داشت که این امر ، مسلما در بهبود زندگی و رفاه اقتصادی مردم این سامان تاثیر فراوانی خواهد داشت . همه این موارد را من در برنامه کار خود گنجانده‌ام که امیدوارم با یاری همشهریان عزیزم بتوانم این برنامه ها را یکی پس‌از دیگری بمرحله اجرا درآورم .

غلامرضا آقاجانی همچنین میگوید :

ـ من به اصول انقلاب سفید ایران مومن هستم و یکی از سربازان حزب رستاخیز ملت ایران می باشم . من در روستا ها ، ضمن تشریح اصول انقلاب شاه و ملت‌و تفهیم وظیفه افراد در صف حزب رستاخیز ملت ایران ، مردم را به

حاج جعفر جوادی

کاندیدای نمایندگی شورایملی از تبریز

*** حاج‌جعفر جوادی‌میگوید: ـ کوشش خواهم کرد برنامه های وسیعی در سطح حوزه نمایندگی‌ام بمنظور تامین رفاه و آسایش بیشتر مردم به مرحله اجرا در آورم و وظیفه‌ای را که هر نماینده‌ای نسبت به مردم دارد به بهترین نحوممکن بانجام برسانم .**

حاج‌جعفر جوادی که جزو شخصیت های بارزو برجسته آذربایجان بشمار میرود،باتوجه به خدمات اجتماعی ارزشمند و موثری‌که در جهت رفاه‌و آسایش مردم انجام داده‌است، در میان مردم از محبوبیت‌و احترام فوق‌العاده‌ای برخوردار میباشد.

حاج جعفر جوادی، در سال ۱۲۹۹ در دهخوارقان از توابع بخش آذرشهر تبریز دیده بدنیا گشوده است. وی از همان آغاز ورود به اجتماع، علاقه فراوانی به‌شرکت در امور اجتماعی وانجام‌کار های عام‌المنفعه داشت.همیشه در صدد بودتا درراه خیروصلاح وراحتی و آسایش مردم‌گام موثر وارزنده‌ای بردارد وتاآنجا که‌در قدرت وتوانائی دارد، راحتی ،رفاه‌و آسایش همنوعانش را فراهم آورد.

بدلیل همین خدمات ارزنده اجتماعی و دارابودن همین روحیه خدمتگزاری است‌که حاج‌جعفر جوادی در میان قاطبه مردم این منطقه سخت محبوب‌و مورداحترام است وعموما بانظر احترام وعلاقه به وی می‌نگرند و از خدمات اجتماعی‌اش به نیکی فراوان یاد می‌کنند.

حاج‌جعفر جوادی در حال حاضر سمت قائم مقام مدیرعامل‌جمعیت شیروخورشید سرخ‌ایران راعهده‌دار است. اوکه‌برای بیست‌وچهارمین دوره قانونگزاری مجلس شورایملی ازطرف مردم تبریز کاندیدای نمایندگی شدهو نامزدی‌اش هم از سوی حزب‌رستاخیز ملت ایران مورد تایید قرارگرفته است، قبل ازاین یکبار دیگر هم به‌پارلمان راه‌یافته وبه‌نمایندگی مجلس شورایملی انتخاب شده‌است.

حاج‌جعفر جوادی همچنین عضو هیات مدیره پرورشگاه تهران است. مدتی‌نیزمدیریت‌عامل جمعیت شیرو خورشید سرخ تبریز رابرعهده داشته. رئیس انجمن شهرتبریز بودهو ضمن‌سمت هائی ازقبیل‌رئیس هیات مدیره جمعیت کمك‌به جذامیان و مسلولین ، رئیس هیات‌مدیره شرکت واحد اتوبوسرانی تبریز و سازمان‌آب تبریز، تاکنون خدمات ارزنده و ذیقیمتی به‌مردم تبریز انجام داده‌است.

حاج‌جعفرجوادی میگوید:

ـدرصورت انتخاب شدن به‌نمایندگی مجلس شورایملی ،کوشش خواهم‌کرد برنامه‌های وسیعی در سطح حوزه‌نمایندگی‌ام ، بمنظورتامین رفاه‌و آسایش بیشتر مردم بمرحله اجرا درآورم‌و وظیفه‌ای راکه‌هر نماینده‌ای نسبت به‌مردم دارد به بهترین نحوممکن بانجام برسانم.

حاج علی اکبر توتونچیان

کاندیدای نمایندگی مجلس شورایملی از تبریز

*** توتونچیان میگوید : ـ تلاش خواهم کرد اصناف ـ که قشروسیعی از جامعه‌را تشکیل‌میدهند در مقابل بیماری و از کار افتادگی مشمول مقررات و قوانین بازنشستگی و درمانی قرار بگیرند**

حاج‌علی‌اکبر توتونچیان رابابد شخصیت مورد احترام وعلاقه مردم استان خراسان نامید. زیراوی نه فقط دربین اهالی شهر مقدس مشهد مورد علاقه‌واحترام مردم است،بلکه در سرتاسر خطه خراسان ، مردم به نظر علاقه دروی می‌نگرند و بدیده احترام نگاهش می‌کنند.

محبوبیت علی‌اکبر توتونچیان در بین مشهدی ها بدون دلیل وعلت نیست .علاقه مردم ، درواقع بازتاب اعمال‌و رفتار وکردار حاج‌علی‌اکبر توتونچیان است .او در سمت ها و مقامهای گوناگون ،حتی دقیقه‌ای از خدمتگزاری جامعه فروگذار نکرده و در تمام احوال کوشیده است‌فردی مفید بحال جامعه ، خدمتگزارو صدیق باشد.

حاج‌علی‌اکبر توتونچیان مدیر عامل کارخانه جین‌مشهدورئیس شورایعالی انجمن‌های‌محلی‌شهرستان مشهد میباشد. همچنین ریاست سازمان اصناف واتاق اصناف مشهد است. عضویت وی‌درجمعیت های خیریه، نشانه روح خیرخواهو نیکوکار اوست. همچنین مدت ده‌سال است‌که در مقام نایب‌رئیس هیات مشورتی روزنامه اطلاعات، پیشنهادات اصولی بمنظور پیشبرد وترقی هرچه بیشتر مشهد مطرح ساخته‌است که‌عموما این پیشنهادات ازطرف مقامات مربوطه ومسئول مورد توجه کامل قرار گرفته وبسیاری ازآنها بمرحله عمل واجرا درآمده‌است که‌ازهمین طریق موجبات پیشرفت عمومی‌شهر مقدس مشهدفراهم گردیده‌است.

حاج‌علی‌اکبر توتونچیان، در زمینه برنامه کار خوددرصورت پیروزی درانتخابات اخیر، چنین می گوید:

ـتلاش‌میکنم کلیه اصناف وخانواده‌هاشان که قشر عظیمی ازجامعه ایرانی راتشکیل میدهند، زیر چتر درمانی‌وبازنشستگی قرار گیرند. همینطور کوشش خواهم‌کرد ازتجاوز وارد کنندگان وتولید کنندگان به واحد های صنعتی جلوگیری و ممانعت بعمل‌آید تا اجتماع فرد کاسب‌راگرانفروش‌وعامل‌گرانفروشی بشمار نیاورد . تلاش میکنم هزینه زندگی تقلیل یابد و کالای مورد مصرف مردم با حداقل قیمت ممکنه در دسترس عموم قرار گیرد. همچنین کوشش خواهم‌کرد کلیه اصناف ازلحاظ تامین مسکن درفواه وآسایش کامل قرار گیرند وهمینطور در مقابل بیماری واز کار افتادگی مشمول مقررات وقانون بازنشستگی و درمانی بشوند.

منوچهر فتاحی

نامزد نمایندگی مجلس شورایملی از چهارمحال و بختیاری

منوچهر فتاحی میگوید : هرکس‌درهر شهرودیاری قدم‌بعرصه حیات بگذارد، به آن شهر و دیار مدیون است و باید دین خود رابه موطن و زادگاهش اداکند. من امیدوارم بتوانم با انتخاب شدن بنمایندگی مجلس شورایملی‌وکوشش بیشتر در راه عمران و آبادانی زادگاهم ، این‌دین ووظیفه رابه بهترین نحوه ممکن ادا کنم

منوچهر فتاحی ، به زادگاهش عشق می ورزد. وبهمین سبب است که از وقتی وارد زندگی اجتماعی شده‌و بفعالیت های اجتماعی پرداخته ، در راه پیشرفت هرچه بیشتر امور شهر زادگاهش ، تلاش و کوشش کرده است.

منوچهر فتاحی ، تحصیلات ابتدائی ومتوسطه‌را در شهر کرد بپایان رسانده است و امروز یکی از بازرگانان سرشناس ، خوشنام و معروف این دیار است. او، فعالیت های اجتماعی‌اش را از بیست‌سال قبل،باعضویت در هیات‌مدیره جمعیت شیر وخورشید سرخ آغازکردودو دوره نیز ریاست انجمن‌شهرستان رابرعهده داشت.

منوچهر فتاحی ، در سال ۱۳۵۱ به ریاست‌شورای داوری انتخاب‌شدوهم اکنون عضویت جمعیت خیریه فرح پهلوی ، عضویت شورای آموزش و پرورش و عضویت باشگاه لایونز انیز عهده‌دار است.

منوچهر فتاحی‌ازجمله‌کسانی است که می گوید: هرکس در هر شهر و دیاری که متولد شود و پا بعرصه حیات بگذارد، به آن شهر و دیار مدیون‌است و باید دین خویش را به موطن وزادگاهش اداکند .

وی همچنین میافزاید :

ـ نامزدی‌من‌بنمایندگی مجلس شورایملی ، فرصت وموقعیت مناسبی را فراهم می آورد که من دین‌خود را نسبت به زادگاهم ادا کنم و خوشحالم که مردم چنین موقعیت و فرصتی رابرای من پدید آوردند.

منوچهر فتاحی پیرامون برنامه کار خود در صورت انتخاب شدن بنمایندگـــی مجلس شورایملی می گوید :

ـ سرلوحه برنامه من پاسداری از اصول‌سه‌گانه حزب رستاخیز ملت ایران، نظام شاهنشاهی ، قانون اساسی و انقلاب ششم بهمن است و نیز تلاش‌برای عمران و آبادانی حوزه نمایندگی‌ام . . .

کاندیداهای نمایندگی مجلسین را بشناسید

لطف‌الله حی

کاندیدای نمایندگی مجلس شورایملی از طرف جامعه کلیمیان ایران سخن میگوید

ما از برکت ثمرات انقلاب شاه و ملت برخوردار شده و میشویم و اطمینان داریم جامعه و فرزندان ما در زیر پرچم سرفراز ایران و در سایه لطف و محبت و برادری برادران هموطن خویش دین خود را نسبت به شاهنشاه آریامهر و میهن و ملت ادا خواهند نمود

برادران همکیش ایرانی

من درخانواده مؤمن وخدمتگزار و خیرخواهی تولد وپرورش یافته‌ام تحصیلات عمومی خود را درتهران وبیروت و سویس انجام داده‌ام و بزبانهای انگلیسی وفرانسه تسلط کامل دارم معتقدم که تواضع نعمتی است خدادادی وخد اراشکر میکنم که این نعمت را بمن ارزانی داشته است ـ گرچه عملیات ونیات ثابت شده هر فرد بهترین معرف و کارنامه اونزد جامعه است ولی بنا به شیوه صحیح وپسندیده‌ای که ازجانب مراجع عالیه مملکتی توصیه شده لازم میدانم توجه برادران و خواهرانم را به بعضی حقایق جلب کنم :

۱ـ با اطمینان کامل اعلام میکنم که کلیه افراد جامعه ما بحداعلا وطنپرست وشاهدوست بوده و در حقیقت تاریخ دوهزار و پانصد ساله میهن عزیز، شاهد گویای آنست ولذا برای سایر کاندیداهای جامعه کلیمی احترام قائلم وقلبا خوشحالم که بااستفاده از این امکان آزادی عده نسبتا زیادی بااشتیاق‌قدم‌بعرصه کوشش‌های انتخاباتی وفعالیت‌های سیاسی گذارده‌اند که‌این خود شاهد پیشرفت مملکت ما و حقانیت و درستی رهبری اندیشمندانه‌آنست.

۲ـ باین مطلب مومن و واقفم که جامعه ما شاهد زنده و مستمر نظام شاهنشاهی ایران و عظمت روح و بزرگی دراین مملکت طی ۲۵ قرن بوده و لذا اعتقاد دارم که وجود جامعه ما در اجتماع بشریت و ترکیب ملی ملت سرفراز ایران در مقابل جهانیان و در دوران کنونی یک عنصر مثبت ومفید است .

۳ـ قانون اساسی ایران زیربنای جامعه نوین ایران واز جمله ما اقلیت وطنپرست و وفادار است که از نعمت آن به آزادی کامل رسیدیم وجای خود را در خانواده مقدس ایرانی از جمیع جهات انسانی ـ سیاسی ـ اقتصادی و اجتماعی و فرهنگی بازیافته‌ایم .

۴ـ از برکت ثمرات انقلاب سفیدشاه‌وملت برخوردار شده ومیشویم واطمینان داریم جامعه و فرزندان ما در زیر پرچم سرفراز ایران ودر سایه لطف ومحبت‌وبرادری برادران هموطن خویش دین خود را نسبت به شاهنشاه آریامهر و میهن وملت ادا خواهند نمود .

۵ـ نظام شاهنشاهی ایران و ملت ایران از نظرگاه ما مقامی بس ارجمند و والا دارند واز اینجا است که‌ما کلیمیان ایران در بالا بردن عزت و حرمت ومقام ایران در سراسر جهان همواره کوشش کرده‌ایم‌ومحتویات احترام‌آمیز کتب مقدسه ما درباره ایران طبعا در عالم وسیع‌شرق و غرب نیز مقام معنوی و روحانی عظیمی دارد که ما آن را باید تقویت کنیم .

۶ـ در راس وظیفه وجدانی وانسانی هر نماینده‌ای عشق به میهن و نظام شاهنشاهی و حراست قانون و وطنپرستی و وفاداری است که مجددا تکرار میکنم تمام آحاد و افراد جامعه ما بدان پایبندند ولی معتقدم‌نماینده واحد جامعه کلیمی باید درامور سیاسی وارد بوده بسیار متین وعمیق و دوراندیش باشد و بخصوص از هنر و رموز دوستی و برادری و یگانگی با هموطنان آگاهی داشته باشد ـ خیرخواه و صبور و با حوصله و با تدبیر باشد در امور داخلی جامعه بشکل ریش سفید و معتقد و مصالحه‌جو و خیر باشد ـ در امور خیریه ـ بهداشت ـ فرهنگ ـ جوانان ومسائل مربوط به امور خانواده و احوال شخصیه وفرائض و خدمات عمومی پیش‌قدم و آماده بصرف وقت ومال باشد ـ صلح وصفا ایجاد کند به ضعفا و مستمندان رسیدگی کند دردمحتاج وبیوه و بی‌سرپرست را دوا کند و از همه مهمتر حرمت و احترام جامعه را افزایش دهد و بمنزله امین مردم بوده باصداقت وشرافت خویش امین دستگاههای مملکتی هم باشد . در دوران سازندگی وانقلاب ایران بتواند با شخصیت و روابط‌و مقام وبیان وزبان خویش در مقابل دنیای خارج ترجمان احساسات پاک وطنپرستی و شاهدوستی و حقشناسی جامعه کهنسال ما بوده وظیفه خودرا از لحاظ نمایندگی باآبرو و شرف واحترام انجام دهد .

لطف‌الله حی میگوید:

ماا قلیت وطنپرست ووفادار، از نعمت قانون اساسی ایران بآزادی کامل رسیدیم وجای خودرا درخانواده مقدس ایرانی از جمیع جهات انسانی، سیاسی، اقتصادی، اجتماعی وفرهنگی بازیافته‌ایم.

برادران وخواهران همکیش :

با تواضع و فروتنی بسیار مایلم بعرض برسانم که در طی چندین سال خدمتگزاری و براساس میراثی که در این زمینه از پدرم دارم تصور میکنم در این راههاباایمان و صداقت گام برداشته و همیشه مورد محبت‌شما بوده‌ام.

اکنون در نظر دارم چنانچه نظر مثبت اکثریت شما برمن تعلق گیرد خدمت صادقانه خودرا بهتر از گذشته در طبق اخلاص بگذارم و با الهام از نظریات رهبر خردمند و توانای ایران و بموازات برنامه‌های عظیم‌وانقلابی مملکت وباکمک وهدایت شما برای کشور خویش درتمام سطوح وشفوق اجتماعی، فرهنگی، خیریه، جوانان و بخصوص حقوق بانوان از هرلحاظ کوشش همه جانبه در کادر رستاخیز بزرگ ملت ایران بوجود آورم .

امیدوارم با آراء خود بنده را تائید نمائید .

جواد اقبال

کاندیدای نمایندگی مجلس شورایملی از تهران

رئیس اتحادیه ناشران وکتابفروشان ومدیر سازمان چاپ وانتشارات اقبال کاندیدای نمایندگی بیست وچهارمین دوره مجلس شورایملی میباشد.

این مرد خدمتگزار فرهنگی صدیق و سازنده طی سی سال از طریق چاپ و انتشار کتابهای سودمند بفرهنگ کشور خدمت نموده وبشغل خود عشق میورزد و در اینراه از هیچگونه فداکاری دریغ نمی نماید

«نام اقبال معرف کتاب است»

جواد اقبال درسال ۱۳۰۱ شمسی در تهران متولد شده ودرسال ۱۳۱۷ پس‌ازطی دوره تحصیلات ابتدائی ومتوسطه بمناسبت عشق‌بکتاب برآن شد که بایدرخود حاج محمد حسین اقبال در کتابخانه همکاری نمایدو درسال ۱۳۱۹ براثر پشتکار واستعداد ذاتی، مدیریت کتابخانه بوی واگذار گردیدوپس‌از چند سال مهارت در شناسائی کتاب و آشنائی بانویسندگان ومترجمان بچاپ و انتشار کتابهای مفید همت گماشت.

از سال ۱۳۳۶ ببعد بمنظور شرکت در سمینارها ومطالعه درامر تهیه و توزیع کتاب و قرائتخانه های عمومی باتفاق چند تن از ناشران بزرگ تهران‌بایالات متحده امریکا و کشور های انگلستان ـ فرانسه ـ هندوستان مسافرت نمود ودر سال ۱۳۴۷ بعضویت هیئت مدیره سندیکای چاپخانه‌ها ودر سال ۱۳۳۶ بمدیریت عامل‌شرکت سهامی پخش کتاب انتخاب‌گردید. دراین سمت قدمهای موثری در جهت تغییر سیستم تهیه وبهبود وتوزیع کتابهای درسی برداشته و توفیقی کامل حاصل نموده است.

ازسال ۱۳۵۱ بریاست اتحادیه ناشران و کتابفروشان برگزیده شد و تاکنون در این زمینه به فعالیت‌مشغول میباشد.

جواد اقبال‌درسمت ریاست اتحادیه ، قسمت‌اعظم از اوقات خود را برای رفع مشکلات ورتق وفتق امور اعضای اتحادیه صرف مینماید. اعضای اتحادیه اعتقاد زیادی برئیس اتحادیه دارند تا آنجا که هریک ازناشران‌و کتابفروشان بامشکلی روبرو شود یکسره راه اتحادیه رادر پیش گرفته واز این مرد خدمتگزار استمداد ، می‌طلبد . رئیس اتحادیه درهمکاری ورفع مشکلات مراجعان صداقت و صمیمیت کامل نشان داده ودرهر مورد حداکثر فعالیت‌ومجاهدت‌رابرای احقاق حق همکاران خود مینماید.

برای تهیه نیازمندیهای ناشران و کتابفروشان نیز اقدامات مثبت وارزنده‌ای بعمل آورده ودر سال گذشته برای تهیه کاغذ واستفاده از محصولات‌داخلی کشور مقدار معتنابهی کاغذ از کارخانه پارس تهیه و باشرایطی درحدود امکانات مصرف کنندگان دراختیار آنان قرار داد و بااین عمل از رکود چاپ وانتشار کتاب که اثر نامطلوبی در برداشت جلوگیری نمود.

رئیس چاپ وانتشار اقبال خوشوقت است که طی سی سال در راه اشاعه فرهنگ از طریق چاپ‌و توزیع کتاب خدماتی ارزنده بکشور خود نموده وبا داشتن چنین حرفه شریفی بخود میبالد و عقیده دارد بهترین خدمت بجامعه ، تهیه وسائل ارشاد وسوق دادن افراد کشور براه علم و دانش است تابابالابردن سطح معلومات و فرهنگ جامعه باقیمانده جهل وخطا کاری و نابسامانیها ریشه کن گردد.

آقای اقبال میگوید در صورت احراز مقام نمایندگی مجلس شورایملی‌درصدر برنامه‌هایش تعمیم امر مطالعه وعادت‌دادن‌مردم بالاخص‌جوانان‌بخواندن کتاب است، بامطالعات عمیقی کهوی دراین امر دارد معتقد است یکی از عوامل پیشرفت کشورهای مترقی و متمدن جهان بالا بودن سطح فرهنگ آنها است، زیراملتهائی که علاقه بفراگرفتن‌علم‌ودانش و اطلاعات عمومی‌دارند وعلاوه‌برمطالعات اختصاصی در ساعات فراغت‌بمطالعه کتاب و مجله میپردازند، بامر مطالعه خوگرفته واز نعمت‌علم‌و اندیشه صحیح برخوردار میشوند و باتوجه بمصالح و مقتضیات ، کشور خودرادر شاهراه ترقی وتعالی قرار میدهند.

اقبال میگوید نظر باینکه اینجانب یک فرد صنفی هستم‌و جامعه اصناف همواره در کلیه مراحل،همچون سربازان فداکار ، جانبازی واز خود گذشتگی نشان داده‌اند لذا بنا بطبیعت شغلی خود بایستی برنامه‌هائی درجهت رفاه و آسایش و بالا بردن سطح حیثیت و احترام آنان تهیه و در نظر گرفته شود.

برای ریشه‌کن‌کردن بی سوادی از جامعه اصناف باید باتنظیم برنامه های صحیح اقدامات موثری بعمل آید بنحوی که درآینده نزدیک افراد بی سواد جامعه اصناف ازجهل‌و بیسوادی رهائی یافته واز نور علم و دانش بهره‌مند شوند.

نظر اقبال اینست‌که‌در صورت راه یافتن بمجلس شورایملی علاوه براجرای برنامه های فرهنگی چون وظائف سنگینی در پیشگاه ملوکانه و ملت برعهده خواهد داشت امید دارد در راه خدمت بشاهنشاه آریامهرو هم‌میهنان عزیز باتمام نیرو و توانائی‌فداکاری نمودودر راه پیشبرد برنامه های اقتصادی‌و اجتماعی کشور توفیقی کامل حاصل‌نماید.

آقای اقبال میگوید آرزومندم هریک در حدود توانائی خود دراجرای منویات خیر خواهانه ملوکانه ازدل وجان کوشا بوده و توفیق کامل حاصل نمائیم تادر آینده شاهد جامعه‌ای مترقی‌تر و مرفه‌تر باشیم.

سرگرد باز نشسته حسین میرزالو

کاندیدای نمایندگی مجلس شورایملی از تبریز

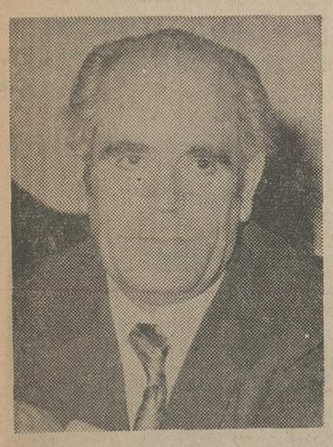

حسین میرزالو میگوید : مردم باید کسانی را در این دوره از انتخابات به مجلس شورایملی بفرستند که نسبت به‌روحیه‌خدمت گزار ووطنپرست آنان ، ایمان و اعتقاد کامل‌داشته باشند

حسین میرزالو، از چهره‌های سرشناس وخوشنام تبریز است که همیشه درامور اجتماعی با فعالیتی خستگی ناپذیر شرکت داشته است و برای‌پیشرفت بیشتر شهر و دیار خود، هرگز کمترین مسامحه‌ای نکرده واین کوشش را بصورت یک وظیفه برای خود تلقی میکند.

حسین میرزالو ،(افسر بازنشسته ارتش شاهنشاهی ایران) عقیده دارد: هیچکس برای خدمتی که بوطن وهموطنانش انجام میدهد، حق ندارد منت سر مردم بگذارد و بگوید من فلان کاررا کرده‌ام. هر کاری‌کرده باشد، جزو وظیفه اوست و حق ندارد از این‌بابت به مردم فخر فروشی کند.

نامزد نمایندگی مجلس شورایملی برای دوره‌بیست وچهارم قانونگزاری ، خدمات ارتشی خودرا از سال ۱۳۱۶ تاسال ۱۳۴۱ در مشاغل قضائی و مالی باشایستگی و لیاقت انجام داده است. سمت های‌او، وکیل دعاوی محاکم نظامی ـ رئیس شورای داوری حوزه چهار شهرستان تبریز در سه دوره متوالی ـ نماینده انجمن شهر تبریز در دو دوره اخیر بوده است .

حسین میرزالو ، بجهت داشتن روحیه خدمتگزاری درمیان مردم تبریز از محبوبیت فراوانی برخوردار است و بدلیل حسن خدمت در انجام وظایف خود، به پیشنهاد وزیر دادگستری بدریافت نشان همایونی مفتخرگردیده است.

همچنین دو دوران خدمت نظامی ، بدلیل حسن انجام وظایف خویش،بدریافت امتیاز و نشانهای‌لیاقت، افتخار وخدمت موفق شده‌است.

او در فروردین ۱۳۴۱ در زمره افسران نمونه، افتخار شرفیابی به پیشگاه شاهنشاه آریامهر را کسب نمود وبالاخره بناباستدعای‌شخصی‌به‌افتخار بازنشستگی نایل آمد.

حسین میرزالو می گوید :

ـ شرکت در انتخابات اخیر، وظیفه هر ایرانی وطنپرستی است. انتخابات اخیر که بدون تردید نقطه عطفی در تاریخ پارلمان ایران محسوب میشود ،در سازندگی جامعه ایران و فردای روشن و تابناک کشور، نقش بسیار مهم و تاثیر فراوانی دارد. مردم باید کسانی‌رادراین دوره به مجلس شورایملی‌بفرستند که نسبت به روحیه خدمتگزار ووطنپرست آنان ایمان و اعتقاد کامل داشته باشند.

تأسیسات چوکا:

صنایع چوب و کاغذ ایران در هشتپر طوالش مورد بازدید آقای امیرعباس هویدا نخست‌وزیر قرار گرفت

هنگام بازدید نخست وزیر از مجتمع چوب و کاغذ، صدها تن از کارمندان و کارگران پرشور ترین احساسات خود را نسبت به شاهنشاه آریامهر رهبر ملت ایران ابراز داشتند

جناب آقای امیرعباس هویدا نخست‌وزیر طرح جامع صنایع چوب و کاغذسازی ایران را ملاحظه می‌کنند

کارخانجات چوکا : سالیانه از ۱۰۰ هزار تن چوب معمولی ۵۲ هزار متر مکعب چوب و الوار تولید می کند

***

بیش از یکهزار مهندس، کارگر فنی، کارمند در قسمت های مختلف این واحد عظیم صنعتی سرگرم کارند و تعداد آنها در آینده به بیش از ۳۰۰۰ نفر خواهد رسید

نخست‌وزیر هنگام ورود به محوطه مجتمع چوب در هشتپر طوالش ، صدهاتن از مهندسان و کارگران مقدم دبیرکل رستاخیز ملت ایران را گرامی داشتند

محوطه بزرگ و سرسبز و خیابان های اصلی و فرعی مجتمع صنایع چوب و کاغذ سازی ایران با پرچم های سه‌رنگ ایران تزئین یافته بود . همه جا شور و نشاط احساس میشد ، فضای کارخانه انباشته از سرور و شادی بود، چه‌آنکه همه میدانستند نخست‌وزیر کشور میخواهد از فعالیت های این واحد صنعتی بازدید کند. و همه کارکنان و کارگران فعال و پرتحرک در انتظار این لحظات پرشکوه بسر میبردند .

طولی نکشید که اتومبیل نخست وزیر از گرد راه رسید و آقای امیرعباس هویدا نخست وزیر بمحوطه کارخانه وارد شد .جلوی در ورودی مجتمع صنایع چوب و کاغذ سازی ایران ، هلاکو رامبد نماینده مردم طوالش در شهرستان طوالش ، دکتر شمس رئیس کارخانجات چوب و کاغذ، گروهی از مهندسان ،کارشناسان، کارمندان ، کارگران و خبرنگاران مطبوعات اجتماع پرشکوهی ترتیب داده بودند .

هنگام پیاده شدن آقای نخست وزیر صد ها تن از کارمندان و کارگران پرشورترین احساسات خود را نسبت به شاهنشاه آریامهر رهبر عالیقدر ملت ایران ابراز داشتند .

آنگاه آقای دکتر شمس خیرمقدم گفت و گزارش کوتاهی از مجتمع صنایع چوب و کاغذ سازی ایران را بعرض رساند دکتر شمس توضیح داد امروز که این واحد صنعتی عظیم مورد بازدید آقای نخست وزیر و دبیر کل حزب رستاخیز ملت ایران قرار میگیرد از جمله واحد های صنعتی دولتی است که میتواند در آینده نقش فعال و اساسی در اقتصاد و تولید محصولات مورد نیاز کشور داشته باشد .

با تاسیس و بکار انداختن این واحد عظیم صنعتی کشور هزاران تن از کارگران فنی و کارمندان و متخصصان کشور به کار گرفته خواهند شد و علاوه براینکه دولت با این اقدام ایجاد کار برای هزاران کارگر و کارمند نموده است بلکه کشور را نیز از ورود انواع کاغذ صنعتی بی‌نیاز کرده است .

سپس دکتر شمس از نخست‌وزیر تقاضا کرد که از تاسیسات در دست اقدام مجتمع چوب و کاغذ که بنام چوکا به ثبت رسیده بازدید نمایند .

دکتر شمس رئیس مجتمع صنایع چوب و کاغذسازی ایران گزارش کار و نحوه فعالیت ها را بعرض میرساند

آقای دکتر شمس رئیس مجتمع صنایع چوب و کاغذ سازی باخبرنگار روزنامه در مورد پیشرفتهای کارخانجات گفتگو میکند

عظیم‌ترین کارخانجات چوب و کاغذ در زمینی بمساحت ۹۰۰ هکتار احداث و فعالیت خواهد کرد و نیاز کشور را از جهت انواع کاغذ صنعتی تأمین خواهد کرد

تامین مسکن یکی از برنامه‌های اصلی واساسی مجتمع چوب و کاغذ سازی ایران میباشد

***

درجوار مجتمع چوب کارخانجات دیگری تاسیس می شود تا محصولات آنرا بحد نهائی برساند

آنگاه آقای نخست وزیر و خبرنگاران درمینی بوس و اتومبیل هائی که قبلا تهیه شده بود سوار شدند و در حدود نیم ساعت از فعالیت های ساختمانی کارخانجات که در مساحتی به عرض ده و بطول ۱۲ کیلومتر در دست احداث بود بازدید کردند و سپس درمهمانسرای کارخانجات کاغذ سازی حضور یافتند .

***

آقای نخست وزیر و همراهان پس از لحظه‌ای استراحت به بازدید از قسمت های مختلف مهمانسرا ادامه دادند . نخست وزیر در مقابل ماکت مجتمع صنایع چوب و کاغذ ایران توقف کرد . دراینجا آقای دکتر شمس رئیس کارخانجات گزارش داد که مجتمع صنایع چوب و کاغذ در زمینی به مساحت نهصد هکتار احداث و فعالیت خود را آغاز نموده است و چهارصد هزار هکتار از اراضی جنگلی از آستارا گرفته تا سد سفید رود را زیر پوشش و منطقه فعالیت خود قرار داده است و علاوه برحفاظت از ذخائر ملی این سرزمین در توسعه و گسترش و حفظ و نگهداشت هرچه بهتر جنگل ها قدم برمیدارد .

ظرفیت مجتمع چوکا یکصد و پنجاه هزار تن کاغذ از انواع مختلف صنعتی خواهد بود و در کنار این فعالیت از یکصد هزار تن چوب معمولی ۵۲ هزار متر مکعب چوب صافی و الوار مرغوب تولید میشود .

دکتر شمس آنگاه توضیح داد: که در حال حاضر بیش از یکهزار مهندس ، کارشناس ، متخصص، کارمند ، کارگر فنی در قسمت‌های اداری ، راه سازی ، ساختمانی ، جنگلداری سرگرم کارند و در آینده این تعداد از سه هزار نفر تجاوز خواهد نمود .

مجتمع چوکا :علاوه بر تولید انواع کاغذ صنعتی و چوب سالیانه بیش از ۶۶۰۰ متر مکعب تخته لائی تولید خواهد نمود که این رقم نیز در نوع خود جالب و درخور توجه است و میتواند نیاز کشور را از این جهت تامین نماید .

بدیهی است در آینده در کنار این تاسیسات عظیم کارخانجات وابسته‌ای نیز فعالیت خواهند کرد و محصولات مجتمع چوب و کاغذ سازی را به‌حد نهائی تبدیل خواهند کرد .

خانه سازی جزء برنامه اصلی کارخانه است و هم اکنون پیمانکاران سخت سرگرم احداث خانه های مسکونی برای کارمندان و کارگران هستند که در شش ماه آینده سال قسمت مهمی از خانه های سازمانی تکمیل و تحویل و مورد استفاده قرار خواهد گرفت . کارگران ساده و فنی مجتمع چوب از کمک های لازم و از بهترین حقوق و مزایا استفاده می کنند و از لحاظ بهداشت و درمان تامین هستند.

***

آقای نخست وزیر پس از استماع گزارش دکتر شمس رئیس کارخانجات چوب و کاغذ سازی ایران با ابراز خرسندی و اظهار قدردانی از تمام مسئولان قسمت ها و کارگران با یکایک آنها دست داد و ساعت یک بعدازظهر محیط فعال و پرتحرک چوکا را ترک گفت هنگام مراجعت صد ها کارگر و کارمند با فریاد زنده باد شاهنشاه آریامهر و شهبانوی گرامی و ولیعهد محبوب ایران نخست وزیر ایران رابدرقه کردند با غزیمت نخست وزیر ، مهندسان داخلی و خارجی و کارگران ساده و فنی با شور و شوقی تمام افکار و اندیشه‌ها و بازوان توانای خود را در جهت گردش کارخانه بکار انداختند و در ذهن آنها فقط این جملات نقش بسته بود. باید کار کرد و آن چنان تلاش نمود تا ایرانی آبادتر بوجود آورد باید کار کرد تا ایران را سریعتر به دروازه های تمدن بزرگ رساند.

نظری بگذشته وآینده چوکا

بلحاظ پیشرفت هائی که کشور در زمینه صنعت نموده است و نظر به احتیاجاتی که کشور در تهیه و مصرف کاغذ دارد دولت تصمیم گرفت که مجتمع چوکا را بوجود آورد . شالوده این طرح مفید و ارزنده از اواخر سال ۵۱ ریخته شد و از همان زمان آغاز بکار کرد و فعالیت در جهت تاسیسات آن همچنان ادامه دارد و طبق برنامه پیش بینی شده تا سال ۵۸ تکمیل و بنحو کامل از آن بهره برداری خواهد شد . کوشش مهندسان و کارشناسان ایرانی و خارجی در جهت حفظ و حراست جنگل این امید هست علاوه براینکه جنگل های این منطقه روی اصول و قاعده صحیحی حفاظت میشود در توسعه و گسترش جنگل کاری نیز اقدامات مفید و موثری به عمل آمده و در سال جاری بیش از سی هزار درخت مخصوص این منطقه غرس شده و این برنامه در سال های بعد به چند برابر افزایش خواهد یافت .

افق فعالیت مجتمع صنایع چوب و کاغذ بسیار درخشان است و علاوه برجذب هزاران کارگر و متخصص ایرانی تولیدات این کارخانجات نه تنها میتواند پاسخگوی نیاز کشور باشد بلکه احتمال آن میرود که مقداری از محصولات این کارخانجات به سایر کشور ها صادر شود. بهرحال در استان زرخیز گیلان امکان همه نوع فعالیت اعم از کشاورزی و صنعت وجود دارد و این دو قطب یعنی صنعت و کشاورزی در این استان میتوانند در کنار هم فعالیت داشته باشند و کشاورز و کارگر را بخود جذب نماید . عده‌ای براین عقیده هستند که فعالیت های صنعتی ـ کشاورزی در همه جای کشور و همزمان و جدا از یکدیگر باید عمل شود ولی یکی ازکارشناسان و مسئولین مجتمع چوکا که در این رشته ها تخصص و تجربه و اطلاعات کافی داشت گفت هر منطقه از کشور باید با توجه به استعداد و موقعیت محلی و لیاقت و شایستگی افراد و ساکنین آن پیش برود و در استان گیلان که استعداد بسیاری از این فعالیت‌ها مشاهده میشود باید انجام داد و از زمان و مکان بهره برداری کرد فعالیت مجتمع چوکا در این استان نشان خواهد داد که در سرنوشت مردم این منطقه تاچه حد موثر است .

مجتمع چوکا هم‌اکنون با سرعت در حال پیشروی است و صدها کارگر و کارمند و متخصص دیگر میتواند در این واحد بکار مشغول گردد و آنانکه ذوقی برسرنیروئی بر تن دارند میتوانند برای خدمت در این واحد مشغول شوند .

مجتمع صنایع چوب و کاغذ ایران در زمینی بمساحت ۹۰۰ هکتار احداث وفعالیت خواهد کرد

***

۴۰۰ هزار هکتار از اراضی جنگلی از آستارا تا سفیدرود زیر پوشش صنایع چوب و کاغذ قرار خواهد گرفت

***

ظرفیت کارخانجات چوکا : در سال ۱۵۰ هزار تن از انواع کاغذ صنعتی خواهد بود

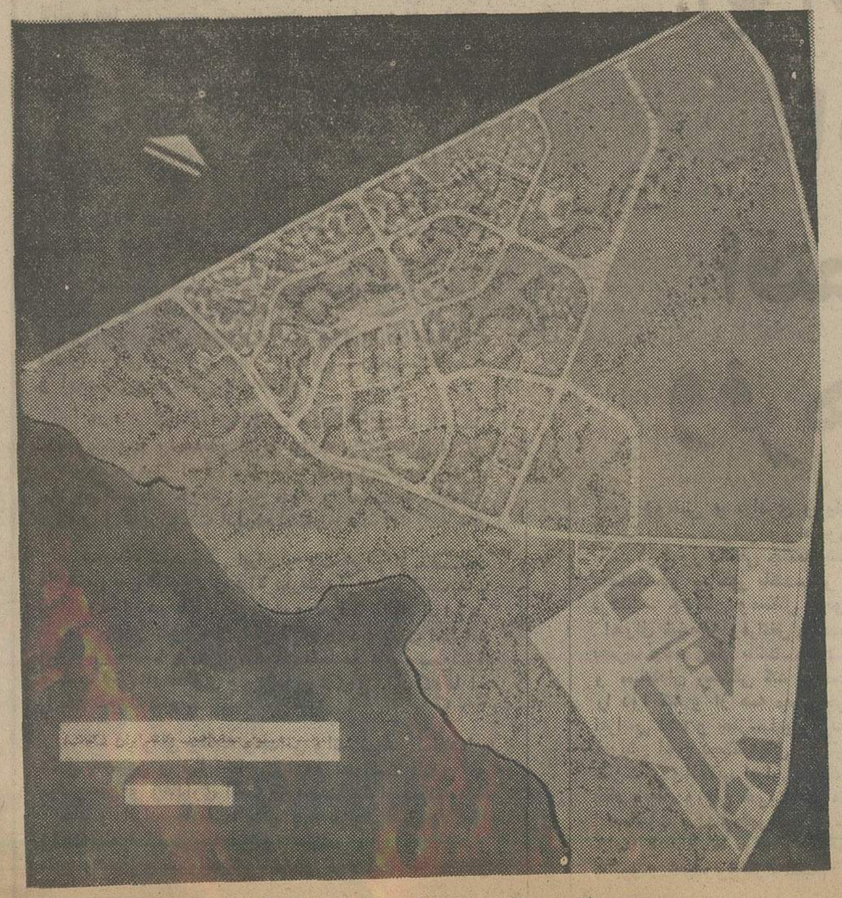

ماکت چوکا : کارخانجات چوب و کاغذسازی ایران

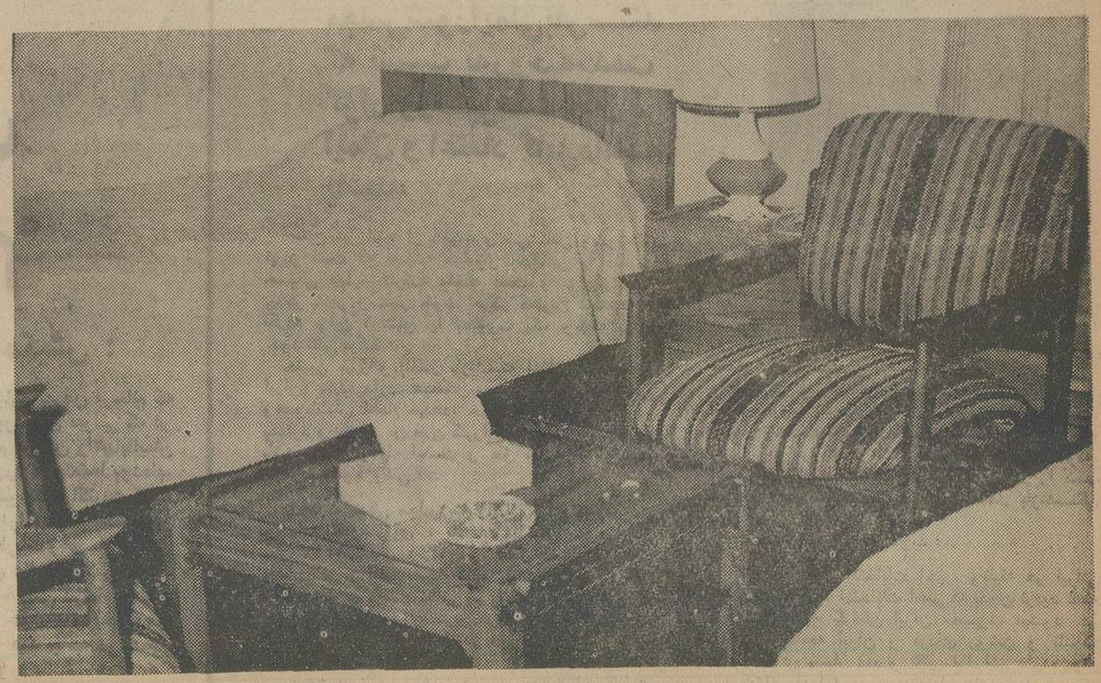

گوشه‌ای از خوابگاه مهندسان و متخصصان ایرانی و خارجی در محل مهمانسرای چوکا

نیازمندیهای اطلاعات تلفنی آگهی میپذیرد

تلفنهای ۳۱۱۲۲۴-۳۱۱۲۲۵ ۳۱۱۲۲۹-۳۱۱۲۳۰

اثاثیه

فروش دست دوم اجناس عتیقه وقدیمی بقیمت مناسب بفروش میرسد

انواع ساعت‌شمعدانهای برنز ـ جار های کریستال و برنز با دیوار کوب ـ گلدانهای سرو ـ ظروف مرغی واوپالین‌رزسینی وشمعدانهای نوربلین ـ جاگلی ومیوه‌خوری برنز و نقره لاسو چراغ ـ تابلو نقاشی ـ مجسمه برنز ـ مقداری مینای فرانسه ـ میزنهارخوری ـ مبل ، آئینه و کنسول واشیاء دیگرقدیمی‌روز وفرش پنجشنبه از ساعت ٤ بعدازظهر تا ۱۰شب وجمعه‌از ۹ صبح تا ۱۰ شب ۱٦ر۳ر٥٤ آدرس : یوسف‌آباد خیابان سحمدرضاشاه خیابان ۲٦ خیابان ۲۷ خیابان ترانه پلاک ۱٤ طبقه دوم تلفن ـ ٦۸۱۳۲۷ و ٦۳۹۲٥۳

بعلت مسافرت لوازم خانه از قبیل گاز یخچال تلویزیون مبل سشوار پایه‌دار مخصوص آرایشگاه ضبط صوت گرام‌و لباس زنانه‌نودست دوم‌خارجی بمدت یکهفته بفروش میرسد تلفن ٦٥٤۷۸٥

یک رادیو گرام مبله گروندیک مونتاژ خارج باموج اف.ام و استریو بفروش میرسد تلفن ـ ٦۲٤٥٤۷

استریومجهز(کاست‌گرام‌رادیو) فیلیپس بلندگوها ۷۰ وات تلویزیون رنگی گروندیک نو بفروش میرسد تلفن۷۷٤۹۸۸

یکدستگاه پیانو روسی ترخیص شده از گمرک پانزده‌هزارتومان بفروش میرسد تلفن٤ـ۹۳۹٦۰۳

بعلت مسافرت مقداری‌لباسهای نوودست دوم ایرانی وخارجی بفروش میرسد چهارراه‌حقوقی کوچه زرین کاشی ۲ طبقه‌دوم ۷٦٥٦۸۸

فروش اثاثیه دست دوم ولباس تابستانی نو میرداماد نفتکوی ۹پلاک ۹۲

بعلت مسافرت خانواده‌سویسی انواع لباس زنانه و بچه‌گانه ودوچرخه بچه‌بفروش میرسد یکشنبه ۱۸ خرداد ماه ۹ تا۳ بعدازظهر . آدرس ـ دروس خیابان دولت قیطریه ـ کوچه داراب پلاک ۱+۱۲ خانم اشلفر .

لباسهای خارجی نو
بفروش میرسد میردامادرازانی جنوبی شماره٦٤تلفن۷۷۹۷۸۸

فروش جدید ترین طرح های‌لباس های خارجی‌نو
میدان۲٥ شهریور خیابان‌سینا روبروی منبع آب پلاک ۷۲ـ ۸۲٤۷۲۲
۱ـ۱۰ آ ـ ٦٤۳۳

فروش دست اول
فتو فروشگاه ورزش نماینده جدیدترین لوازم فیلمبرداری و عکاسی دوربین و فیلم‌پولاروید افتتاح شد آدرس : خیابان استانبول ساختمان پلاسکو طبقه هم کف تلفن ۳۱۷۲۷٥
۱ـ۲ آ ـ ٥٦۸۸

لباس عروس
طرح دیور دوخت عالی‌قیمت مناسب استفاده نشده بعلت مسافرت‌تلفن ۷۷۷۳۲۳
۱ـ۲ آ ـ ٦٥٦۱

خرید
بازرگانی فرش‌کیهان ۸۳۰۹۰٤ و ۸۲۳۷۷٦
خریدار نقدی همه رقم فرش کهنه‌ونو جهت صادرات‌روزولت میدان ۲٥ شهریور .

ایران فرش ۷۷٤۹۷۲
فرشهای کهنه وسایر لوازم‌منزل بهر مبلغ نقدا بیشتر ازسایرین خریداریم تلفن ۷۷۷۰۲٥

فروشگاه‌آستارا۹۲٦٤۰۲۱
خریدار یخچال برقی و نفتی‌تلویزیون‌فرش‌وغیره

گالری‌فرش
شایان ٦٦۱۰٦۹
بهترین خریدار هر نوع قالی و قالیچه کهنه ونو

جهان کالا ۹۲٥٤٥۸
خریدار یخچال تلویزیون و لوازم منزل شما

فرش‌نو و کهنه درب و پنجره‌ساختمان‌خریداریم تلفن ۸٦۲۸٦۱

فرشهای شما را باقیمت خوب در منزل خریداریم ۸۳۷۷۲٤ ـ ۸۳٦۸۷۱

فرش زنجانی ۳٤۹٤۳۸

مبل‌ودکوراسیون

مبل ابتکار سلسبیل‌مقابل‌سینما خرم‌همه نوع مبلمان‌نقدواقساط تلفن ۹٥۳۷۲٦
آ ـ ٦٦۰۰

شستشوی‌مبل‌وفرش

دوراکلین سرویس‌امریکا خشکشوئی مبلمان‌موکت فرش تشک اتومبیل در محل مطابق با آخرین تکنیک متداول آمریکا گرانترمطمئن‌تر۸٤٥٦۸۳ و ۸٤۸۳۹٦ و ۸٤۸۳۹٥

کلین سرویس
خشکشوئی مبل فرش موکت با دستگاه وپرده بانصب مجانی تلفن ۹٥۲٥٤٦

آریوانگلیش سرویس
خشکشوئی
مبلمان موکت فرش پرده‌وتشک اتومبیل درمحل ۸٤۳۸٤٥
آ ـ ٥٤۷۸

خشکشوئی مبلمان ادیب یکدست ٥۰ تومان
خشکشوئی پرده پارچه وکرکره بانصب‌مجانی ۹٥٦٥٦٥

کارخانه قالیشوئی ادیب
۹٥٦٥٦٥
۹٥۸۹٥۰ و ۹٥۲٤٥٤

کارخانه قالیشوئی فردممتاز ٦٦۳۸۰۳

آناهیتاسرویس‌بزرگترین
خشکشوئی مبلمان فرش موکت پرده در محل ۷۹٥۳۰۷

قالیشوئی رضوان
همواره آماده به خدمت است تلفن ۳٥۲٦۸۷
۱ـ۲۰ آ ـ ٦۲۷۲

کارخانه قالیشوئی بیوک تلفن٥۲۹۹۱٥و۹۷۷۱۱۸

کارخانه‌قالیشوئی‌اطلس
تلفن ۹٥۲٥٤٦ و ۹۷٥٤۳۰

تعمیرات

تلویزیون
تعمیرگاه تلویزیون الکترون با تائیدوزارت کار۷٦۳٦۸۲
تعمیرتلویزیونهای R.C.A-R.T.I شاوب‌لورنس فیلیپس سییرا تلفونکن وسایر مارکها سرویس مجهز سیار درشهروشمیرانات

سرویس تلویزیون گارانتی تلفن ٦۲۸۳۷۱
سرویس‌سیار R.C.A-R.T.I سییرا مدیاتور جنرال الکتریک وگراندیک بویژه شمیرانات

SCHAUB-LORENZ
شاوب‌لورنس
سرویس فوری۸۸۳۲٦۲

تعمیرگاه مجاز
آر.تی.آی
آر.سی.آ
۳۱۳۲۷۸ ـ ۳۱۳۲٦۲

تعمیر تلویزیون
شاوب‌لورنس
RCA, RTI
آمریکائی و اروپائی‌تلفن ۷۹۲۰٥۸

تعمیرگاه مجاز شماره ۱۱
شاوب لورنس
سرویس سیار
فوری تهران وشمیرانات
٦٦۷۱۷۱
٦٦۹٥۱٤
٤۲۷۳۳
SCHAUB-LORENZ

تعمیرگاه مجاز شماره ۸
شاوب لورنس
گروندیگ
توشیبا
۳۱۱۹۹۱

تعمیر فوری همه نوع تلویزیون در منزل ویژه شرق تهران ۷۹۰٤۱۸

تلویزیون شما فوری در منزل تعمیر می شود ۸۷٤۷۷۰

کولر
نصب و سرویس کولر کانال کشی فوری
تلفن ۷۹۳۸۹۷

نصب کولر کانال‌کشی ساختمان فوری۷۹٦٦۰٥

آریان در خدمت شما
تعمیرکولر ـ آبگرمکن ۳۱٥٤۱٥

کانال‌کشی، تهویه، کولر، نصب و سرویس فوری
شرکت ٦۲۱٤٤۸
کارگاه ۷۹٦۱۰۳

سرویس نصب کولر ، آبگرمکن، لباسشوئی گاز
۷٥٤٤۹۳

سرویس کولر و یخچال فوری ۳٤٤۱۷۳

نصب موتور خانه وکولر با سرویس و گارانتی
۸٥۹٦٤۸

شرکت آیرو
سرویس وتعویض‌پوشال کولر فوری ۷٦۲٦٤۲

سرویس کولر فوری
٤۷۷۹۹

نصب و سرویس کولر
تلفن ۸۳۱۲٦۹ رضائی

لوازم یدکی
مرکز پخش لوازم یدکی کولر آبی
تلفن ۹۷۷٤۳۳ و ۹۷۳۲۰۸

یخچال
تعمیرگاه سید حسین
تعمیر همه‌نوع‌لباسشوئی یخچال‌آبگرمکن۸۸۲٤۳۸

تعمیرات یخچال .سرد ـ خانه ،کولر گازی . آب سردکن شوفاژ و تهویه فوری‌تلفن ۷۹۳۸۹۷

تعمیریخچال فریژیدر ۸۳۹۲۲٥

تعمیر یخچال و شوفاژ فوری تلفن ٥۳۷۲٤۹
۱ـ۱۷ آ ـ ٦۳۲۰

تعمیرگاه‌یخچال‌فریجیدر
اثاث یدکی موجود ۸٤۸۷٥٦

شوفاژ
شرکت رام‌شین
نصب ـ سرویس و نگهداری سالیانه شوفاژ تلفن۲ـ۹۳۹۷۳۱

شرکت مهندسی وایس‌هایت
باماهی ۲ هزار تومان شوفاژ وتاسیسات منزل‌شمارادراسرع وقت انجام میدهدتلفن۸٥٥۸۳۷

شرکت آیرو
سرویس و نصب شوفاژ تهویه فوری ۷٦۲٦٤۲

توجه
سرویس راه انداز و نگاهداری دستگاه های تهویه‌مطبوع(ایرکاندیشن) و شوفاژ زیر نظر ـ مهندسین متخصص در اسرع وقت فقط تلفن فرمائید.
شرکت الهام تلفن ۸۲۷۷٥٦

طرح‌و اجرا، تهویه،کولر شوفاژ ، برق ،سرویس و نگهداری شبانه روزی
شرکت ٦۲۱٤٤۸
کارگاه ۷۹٦۱۰۳

نصب وسرویس شوفاژ وکولر
۸٥۹٦٤۸

فروش اتومبیل

ب.ام.و ۲۰۰۲ تی‌آی
کاهوئی مدل ۱۹۷۳ رینگهای پهن و گلگیرهای بادگیری‌شده بسیار عالی و ۲ پرژکتور و رادیو و ضبط پخش صوت استریو مقطوع ۷۸۰۰۰۰ ریال تلفن ٥۳۹۳٥٥و٥۳۸٥۰۹ساعت ۸صبح الی ٦ بعدازظهر .

بی.ام.و ۲۰۰۲ مدل ۷٥
باشرایط مناسب بفروش‌میرسد
تلفن ۸٤٤۹۷۲

بی‌ام و ۷۱ شماره ترانزیت بدون واسطه بفروش میرسد تلفن ۹۳۱٥۷۰
آ ـ ٦٥۸۰

ب‌ام و ۲۰۰۲ مدل ۷٤ قهوه‌ای متالیک شیشه رنگی مقطوع ۸٥ هزار تومان تلفن ۷۷٦٦٤۲
آ ـ ٦٦۳٥

مرسدس بنز ۲۳۰ مدل۷٥
سفارش سوئد رنگ نقره‌ای متالیک ، شیشه رنگی قفل مرکزی گرمکن شیشه عقب دارای پشت سری،برفپاککن روی چراغ های جلو در وضع استثنائی کار کرد ٦۰۰۰ کیلو متربعلت مسافرت‌بفروش‌میرسد تلفن ۹۷٦٤٤۲ ـ ۹۷٤٤٥۳
۱ـ۲ آ ـ ۱٦۷٥

مرسدس‌بنز اس ۲۸۰ مدل ۷۰ رنگ یشمی متالیک کولر فرمان هیدرولیک رادیو بدون واسطه بفروش میرسد به تلفنهای ٥۳۸۲۲۲ و ۸۹۱۸۹٥ مراجعه شود.

بنز ۲٥۰ اس مدل٦۷اتوماتیک باکولر بسیار تمیزبعلت‌مسافرت بیواسطه فروشی تلفن۷۸۱۰۹٦
۱ـ۲ آ ـ ٦٥٤۷

مرسدس بنز اواخر ۷۱ خیلی تمیز ۹۲٦۷۷۸

بنز ۲۸۰ مدل ۷۳
نمره ترانزیت‌فروشی۸٤٥۰٥۰ و ۸٤٥۱۳۲
۱ـ۲ آ ـ ٦٤٥٦

بنز ۳٥۰ ـ اس ال
دودرب ترانزیت ۸٤٥۰٥۰ و ۸٤٥۱۳۲
۱ـ۲ آ ـ ٦٤٥۷

جاگوار
جاگوار ۱۲ سیلندر مدل ۷٤ خیلی تمیز تمام اتوماتیک با کولر ورادیو نمره شده بدون واسطه تلفن ٦۸۰٤٥۸
۱ـ٤ آ ـ ٤۲۲۳

فورد کاپری مدل L-XJ-T مدل آخر ۷۱ فوق‌العاده تمیز بارادیو پخش ولوازم اضافی ٤٦ هزار تومان ۸۷۷۳٥۷ و ۸۷۲٥۷٦ صبحها .
آ ـ ٥۸٦۹

فورد کاپری۷۲ایکس.ال فروشی تلفن ۹۲۲۰٦۷

اپل مدل ٦۰ ـ ٤ درب تمیزبفروش میرسدتلفن ۷۹٤۲٦۸

یکدستگاه پژو ۲۰٤ مدل ۷۰ بقیمت ۲۳ هزار تومان بفروش میرسد تلفن : ۷۷۳٥۹۷
۱ـ۲ آ ـ ٦٥۳۰

پژو ٥۰٤ مدل ۷۲ یا ۷۳ خیلی تمیز بیواسطه تلفن ٦۸۱۸۸۲
آ ـ ٦٦٤۲

پژو ٥۰٤ GL مدل۷٥ کارکرد ٤۹۰۰ کیلومتر رنگ جگری گمرک نشده تلفن ٤٦۹۸٥

کامارو‌ال‌تی
اتومبیل کامارو تحویل درسال ۷٥ کولر سقف چرمی رنگ متالیک شیشه الکتریک شیشه رنگی رینگ مخصوص رادیو استریوکاست ۸ سیلندر دنده اتوماتیک فرمان بشکن و تمام هیدرولیک بفروش‌میرسدعباس آباد شرقی پلاک ۳۰٤ شرکت پاورز تلفن ۸٥۲۸٥۳ ازساعت ۲الی٦ بعدازظهر .
۱ـ۲ آ ـ ٦٥۲۹

پونتیاک مدل ۷۲
دودرب سبز متالیک بسیارتمیز باتجهیزات کامل بعلت مسافرت بخارج بفروش میرسد تلفن ـ ۸٥٦٤٤۱
آ ـ ٦٥۸۳

فیات ۱۲٤ مدل ۱۹۷٤ اسپورت کوپه ۱۸۰۰ گیربکس ٦ دنده‌ای ـ شیشه گرمکن ،شیشه رنگی رادیو پخش اف‌ام استریو آنتن اتوماتیک کارکرد ۱۹۰۰۰کیلومتر تلفن ۸۲۱٥۳۲

فیات ۸٥۰ کوپه مدل ۱۹۷۰ بفروش میرسد تلفن ۸۲٦۹۸۸

کامارو ٦۷
با قیمت مناسب بفروش میرسد از ساعت ٦تا۸ بعدازظهر تلفن۸۳۸۲٤۸

کامارو۷٥فول‌ال‌تی صفرکیلومتر بدون گمرک تلفن ۳۰۲۰٤۰
۱ـ٥ آ ـ ٥۸٦۱

شورولت کامارو مدل ۷۳ ۸سیلندرفول متالیک‌بدون‌واسطه بفروش میرسد تلفن ۸٥٥۹٦۲
۱ـ۲ آ ـ ٦۳۹۲

دوج دارت ۷۳
رنگ تریاکی متالیک کولر و بخاری شیشه تمام رنگی کویتی بسیار تمیز ۹۳۰۳۳۸
آ ـ ٦٤۲۹

آلفارمئو ۲۰۰۰ مدل ۷۲ و۷۳ ولوتوس سوپر۷مدل۷۱ فروشی تلفن ٤٥۰۱۹
۱ـ۳ آ ـ ٦٤۳۰

شورولت وانت وکامیون
از یك تا ۱٦ تن بنزینی‌و گازوئیلی ٤ الی ۱۰ چرخ همه نوع مدل ۱۹۷٥ تحویل ٤٥ روزه مستقیم از امریکا تلفن۸٥۰۱٤٦

ولو ۲ درب مدل ۷٥
نو ۲٤۲ دی.ال تلفن۹۲۸٥۲٥ـ ۹۳٦۱۸۳
۱ـ٦ آ ـ ٦۲٦۲

اتومبیل مینی‌ماینر ۱۰۰۰ مدل ۷۲ بفروش میرسد عصرها تلفن ۷٥٤٤۹۰
آ ـ ٦٥۰۷

موریس ۱۱۰۰ مدل ٦٥ باپخش‌صوت‌خیلی تمیز۱٥٥۰۰ تومان تلفن ۸۳٦۷۰٥
آ ـ ٦٥۰۸

پیکان جوانان مدل ٥۰ بسیار تمیز بفروش میرسد ـ ۹۳٥٦۷۳
۱ـ۳ آ ـ ٦٤۱۷

یک دستگاه پیکان اتوماتیک اول سال ٥۱ بارادیو و شرایط بسیارآسان قیمت۲٤۰۰۰تومان تلفن ۷۷۸۱۷٥
آ ـ ٦٤۲٦

پیکان مدل ٥۲ فوری بدون واسطه بفروش میرسداز۷صبح الی ٤ بعدازظهر ٦ـ۸۳٦۹۸٥
۱ـ۲ آ ـ ٦٦٥۹

پیکان ٥۳ بسیار تمیز بارینگ دانلپ و وسایل اضافی بعلت مسافرت ۳٥٥۰۰ تومان تلفن ـ ۷۷۲۳۸۹ ساعت ٦ تا۸ بعداز ظهر .
آ ـ ٦٤۲۹

پیکان ٥۳ فوق‌العاده تمیز ۱٤ هزار کیلومتر سفید خاکستری شیشه‌رنگی بدون‌واسطه‌مقطوع ۳٥ هزار تومان تلفن ۳۳۲۸۲۸
آ ـ ٦٥۱۸

رامبلر آمریکن‌مدل۱۹٦٦ بسیار مرتب با رادیوو فرمان‌هیدرولیک‌بیواسطه مقطوع ۳۰ هزارتومان تلفن ۸٥٥۲٥۱

فولکس‌واگن مدل ٥۹ سالم مقطوع ۱۱ هزار تومان تلفن ـ ۷٥۷۷۹٥

شورولت ۸ سیلندر مدل ٦۳ رنگ متالیک بسیار تمیز ـ ۷۹٤۸۱٤

یکدستگاه ولو ۷٥ D.L ۲٤٤شیری گمرک‌پرداخت نشده تلفن ۹۲۹٦۸٤

دست اول بسیار تمیز
فورد استیشن مدل ٦٤ ۸سیلندر موتوروی کم مصرف متالیک آلبالوئی بارادیو گرام وبخاری ۲۰ هزار تومان ـ ٦٦٦٥۹۹ خیابان پاریس کوچه غزالی پلاک ۳٤
آ ـ ٦۱٥۱

سفارت کانادا یکدستگاه فورد تورینو سواری ۸ سیلندر اتوماتیک باکولر مدل ۱۹۷۱ معاف از گمرک را بفروش میرساند علاقمندان روز های سه شنبه چهارشنبه پنجشنبه از ساعت ۳ الی ٦ بعدازظهر درگاراژ سفارت واقع درتخت طاووس اول دریای‌نور اتومبیل را مشاهده و پیشنهادات کتبی خود راتسلیم نمایند سفارت‌در ردیاقبول‌هریک‌یاکلیه‌پیشنهادات مختار خواهد بود.

لندرور
سواری خریداریم
تلفن ٤٥٤۹۱

فروشگاههای اتومبیل

کامیون وزیری
انواع کامیونهای بنز ۱۹۷٥ کمپرسی باری تریلر ـ شاسی‌و انواع ماشین‌آلات صنعتی ساختمانی .
نقد ـ اقساط
سیمتری بین‌شاه‌وحشمت‌الدوله اتومبیل وزیری تلفن٦٦۸۳۹۸ـ ٦٦۰٤۳۰ ـ ٤۷۸٤۸

پیکان ٥٤
نو آماده نقد و اقساط
شاهرضا٤راه گرگان‌پلاک۱۰٦۸

فروشگاه ماگن مرکزپخش‌فرش اتومبیل خیابان اکباتان کوچه ناظم‌الاطباء پلاک۷٤ـ۳۱۰٥۰۷

برای اتومبیل شما

سقف چرمی
اتومبیل‌منصور
برای گرما و سرما و زیبائی سقف اتومبیل خود را چرمی نمائید در ساعت و روکش صندلی ـ پهلوی مقابل پارک ساعی تلفن ٦۸۳٦۳۹

پژو
سوپر پژو
مجاز شماره ۹
تعمیرگاه ـ اتوسرویس ـ فروشگاه لوازم یدکی آدرس خیابان‌نواب‌چهار راه سالار تلفن های ٥٤۱۷۱۱ و ٥٤۱٤۸۱

کرایه

اتولوکس
اتومبیلهای تشریفاتی با راننده برای داخل و خارج از تهران میدان فردوسی تلفن ۸۲۱۲۷۰ و ۸۲٦٦۰٥

کاسپین‌تاکسی سرویس
کرایه اتومبیلهای تشریفاتی با راننده فرح‌شمالی پالیزی ۱٤٥ تلفن۷۷۷۱۱۰و۷۷۸۰۹۰

اتوآسیا
اتومبیل کرایه باراننده وبدون راننده در ۲٤ ساعت درخدمت شماست‌تلفن۷٥٤۹۸۰و۷٥۱٦۲۰

کرایه
اتومبیل های‌لوکس‌کرایه با راننده و بدون‌راننده برای داخل وخارج‌تهران ۷٥۷۲۹٤ ـ۷٥۷٥۳٥

یکدستگاه مینی‌بوس ٥٤ جهت کرایه سرویس شرکتها آماده است ۱۰تا۱۲ صبح٥٤٤۱۸٦

حراج اشیاءعتیقه
فقط روزهای ۱٤ و ۱٥ هر ماه
انواع کوزه ـ قلیان ـ نوروزی ـ تنگ‌ـ گلدان با رفتن از زمان ناصرالدینشاه و اشیاء دیگردر روز های ۱٤ و ۱٥ خرداد از ساعت ٥ بعدازظهر الی ۹شب در خیابان‌منوچهری پاساژ چهل‌ستون طبقه سوم شماره ۳٥
۱ـ٤

جنرال
پخش لوازم یدکی کلیه مصنوعات جنرال در فروشگاه شرکت صنعتی جنرال واقع درخیابان شاهرضا چهار راه کالج ـ نبش کوی البرز و سرویس مرکزی جاده قدیم کرج کیلومتر ۸ میباشد .

جنرال
سرویس شرکت سهامی‌صنعتی جنرال‌بدینوسیله آمادگی خود راجهت سرویس وتعویض پوشال و لوازم یدکی کولرهای جنرال اعلام میدارد لطفا به‌تلفنهای زیر مراجعه فرمایند .
۹٦۳۹۷۲ الی ٤ و ۹٥۸۲٥۲ و ۹٥۷۷۹٤

جنرال
سرویس شرکت سهامی صنعتی جنرال آمادگی خود را جهت نصب کولرهای جنرال‌اعلام میدارد لطفا به تلفنهای زیر مراجعه فرمائید ۹٦۳۹۷۲ الی ٤و۹٥۸۲٥۲ و ۹٦۲۰٦۱

کارخانه یخچال سازی ، وصنایع فلزی کنتینانتال
بافراد زیرنیازمند است .
*کارگر نجار .
*فلزکار
* کارگرساده
سبلان جنوبی پلاک ٤۷ تلفن ۷۹۱۳۷٤

میزامپلی وکوپ
مدل ۱۹۷٥
زیر نظر آوانس دانلیان در سالن آرایش نایس
نادر شاه تلفن ٦۲۹۰۱٦

شرکت شاکب
تعمیر ، نصب و نگهداری سالیانه سانترال تلفن با سرویس سیار
تلفن ۳۹۲۷۳۷

قابل توجه
شرکتهای ساختمانی
یکدستگاه کارخانه اسفالت ۱۲۰ تنی مارك مشهور آماده تحویل میباشد . تلفن ٥۲ـ ۸۲۸۰٥۱

شرکت تجارتی **ایران‌اروپا**
باکمال افتخار حاضر بهرگونه همکاری بوده وبرای کسب‌اطلاعات بیشتر به‌آدرس‌زیرمکاتبه نمائید
IRAN. EUROPA
TRADING COMPANY B.V.
P.O. BOX 3027
SCHIEAAM-HOLLAHD

هرنوع **مصالح ساختمانی** کلی
جنس عالی تحویل فوری
تلفن ۸٤۱۲٤٦

تهران توریست تاکسی
۲٤ساعت آماده خدمت .
اتومبیلهای مدرن با راننده ، بدون راننده در تلفنهای ٦٥٥٥٦۰ و ٦٥٥٥۷۰

اطلاعیه
قابل توجه‌دارندگان اتومبیلهای ژیان
لاستیك فایرستون فرانسه
مخصوص ژیان از نوع رادیال وارد شد
نماینده انحصاری
لاستیکهای آمریکائی موهاك ومدالیون وفایرستون فرانسه
در ایران فروشگاه لاستیك کورش ـ خیابان‌ملت سه‌راه اکباتان تلفن :
۳۱٤۸۲۰-۳۱۳٦۱۷
(از شهرستانها نماینده فعال میپذیریم)

کامیون
کامیون
کامیون
کامیون
کامیون‌با کمپرسی ـ کامیون با بتون‌مخلوط‌کن کامیون با تریلی(٦چرخ‌و ۱۰ چرخ)تحویل تهران یا آلمان فوری موجود است تلفن ٦٦۳٦٦۲

برادران گلپایگانی
نمایندگی مجاز فروش محصولات بنز ایران ناسیونال
وانت ٥۰۸ ـ انواع مینی بوس بنز ۳۰۹
آمبولانس ۳۰۹ ـ انواع اتوبوس بنز ۳۰۲
تلفن های نمایشگاه ٥۳٦۳۰۱ ـ ٥۲۷۹۰۰

B.K.D بکد
دربازکن برقی
۲٥۰ تومان
بوسیله تلفن سفارش دهید ، شرکت بکد الکتریک تلفن ۱٥ الی ٦۸۱۰۱۱
فروش درکلیه الکتریکی ها درتهران وشهرستانها

زعفران
موسسه تولیدی زعفران زرین برای اولین مرتبه در ایران زعفران بسته‌بندی را در اندازه های مختلف جهت فروشگاه ها ، سوپر مارکتها و شرکتهای تعاونی تهیه و ببازار عرضه‌کرده.
مرکز پخش ـ بازار چهل تن سرای یزدیها پلاك ۳
بازرگانی حسن مؤمنین ٥۲۱۹٥۳

چای صحبت
برترین چای در ٥ نوع مختلف محل فروش:فروشگاه های‌معتبر کشور

برادران رستگار فروشنده‌فولادهای پولدی چکسلواکی‌انواع‌فولادهای گرد ، چهار گوش،تسمه ،ورق،شش گوش موجود در انبار بشرح زیر تحویل فوری .

نرم‌آلمان	مارك پولدی	برابری بابهلر	قیمت‌گرد
۳۳۳٥	Maximum Special	Super Rapid Ext	٥٥۰ ریال
۳۳۲٥	Maximum Special 55	Super Rapid Ext 500	« ٥٥۰
۲۳٤٤	TLI	US U1 TRA 2	« ۲۱۰
۲۸٤۲	STABIL-SPECIAL	MST	« ۹۰
۱۷٤۰	T5W-EXTRA	MS60	« ٦۰
۱۷۳۰	T6H-EXTRA	MS45	« ٦۰
٦٥۸۲	BOZ	VCN 150	« ۸۰
۷۰۳٤	AUTOR	VMC	« ٦۰
۱۱۹۱	W6H	EH, OFH60	« ٦۰
۱۱۸۱	W6W	ENH, OFH 50	« ٦۰
۱۱٥۱	VARD	EWH	« ٥۰
۷۱۳۱	CE2	EB80	« ٦۳
٤۳۰۰	AKVN	AS2	« ۱۸۰
۲٤۳٦	2002	SPECIALK	« ۱۸۰

توجه : قیمت چهار گوش ـشش گوش ـورق ـتسمه ٥ ریال بیشتر از گرد است.
آدرس ـ میدان فردوسی‌ساختمان شهدطبقه سوم‌تلفنهای ۲ـ۸۳٤۰۰۱ صندوق پستی ۷۷۹

اطلاعیه
شرکت تولیدی ایران والونو
ضمن اظهار تشکر از همکاریهای دائمی مشتریان عزیز که در طول سالیان‌درازمارا در انجام‌فعالیتهای تولیدی در جهت ساخت انواع لوازم بهداشتی و شیرآلات صنعتی یاری نموده‌اند اکنون بخش جدیدی از تولیدات خود را که شامل :
شیر های کشوئی میباشد معرفی مینماید متقاضیان لطفا با تلفنهای ۳۰٤۲۱٦ و ۷۸٤۹٤۱ و ۷۸٤۹٤۲ تماس بگیرند .

نیازمندیهای اطلاعات تلفنی آگهی میپذیرد

تلفنهای ۳۱۱۲۲۴-۳۱۱۲۲۵ ۳۱۱۲۲۹-۳۱۱۲۳۰

کمان سرویس تاکسی
درتمام مدت ۲۴ ساعت با مجهزترین اتومبیلهای آخرین سیستم باراننده‌وبدون‌راننده‌در اختیار شماست تلفن۶۵۴۴۴۶ و ۶۵۶۵۴۴

آسیا توریست تاکسی
شبانه روز اتومبیلهای مدرن‌با راننده‌وبدون راننده ۷۵۰۹۰۱

گیتی بار
بارکش شهر و شهرستان تلفن ۹۵۶۴۰۵

قابل توجه
بورس کرایه پیکان ۳۴۰۳۴۰

کالج بار
بارکش شهر و حومه ۶۶۱۱۱۱-۴۱۱۱

مورد نیاز
موسسه تی .تی .اس. تعدادی اتوبوس جهت سرویس اجاره مینماید.

ماشین آلات

۱۶ دستگاه ماك ۱۰چرخ با صفحه تریلی‌کش‌مدل ۶۶ تا ۷۳ با موتور ماك ۲۰ دنده بفروش میرسد تلفن ۸۵۰۱۴۶

۷دستگاه‌کامیون‌کمپرسی ۲۰ یاردی ۲۰ دنده مدل ۶۹ موتور ماك مکسیرن ۲۵۰ اسب با جك۵۰تنی فابریك آمریکافیمت۱۷۲ هزار تومان بدون گمرك تحویل ۵۰ روزه تلفن ۸۵۰۱۴۶

موتور های مولد برق‌وتلمبه‌آب برای اجاره‌موجوداست‌تلفنهای ۷۷۲۳۸۱ و ۸۶۳۴۴۲ سلیمانی آ ـ ۵۷۶۳

سه دستگاه کمپرسور توربینی چهار چکشه با موتور پرکینگز ۴ چرخ بقیمت مناسب بفروش میرسد تلفن ۸۵۰۱۴۶

یکدستگاه بولدوز آلیس چالمرز امریکائی D21 بفروش میرسد تلفن ۸۹۱۱۸۱

کارخانه ضربه
قبول پرسکاری کشش۷۹۵۴۵۶

آموزشگاهها

ماشین‌نویسی بیژن
باحسن شهرت میدان ژاله‌طفن ۳۴۸۳۸۴

آموزشگاه خیاطی و گل سازی افشار
زیرنظر مربیان باتجربه برای ترم تابستانی هنرجو میپذیرد حشمت‌الدوله پیروز ۹۲۷۴۹۶

آموزشگاه آرایش ماهرخ
خانم ماهرخ که برای گذراندن یکدوره جدید آرایش و زیبائی به امریکا رفته بودمراجعت نموده و آماده پذیرائی و نامنویسی میباشد . باغ صبا ایستگاه سلیم تلفن ۷۵۳۰۱۳

آموزشگاه رانندگی جم
فن رانندگی تااخذ گواهینامه تلفن ۵۴۰۷۸۹

تدریس خصوصی

انگلیسی کنتراتی
۸۵۰۷۳۶

کنتراتی

انگلیسی فرانسه
فشرده ۸۳۳۳۱۹

مکالمه انگلیسی
تلفن ۹۳۶۱۸۱

Mr. CROOK
انگلیسی ۹۳۶۱۸۱

Mr. MCDONALD
انگلیسی ۹۳۶۱۸۱

مکالمه‌خصوصی‌زبان‌های انگلیسی عربی فرانسه اسپانیولی تلفن
۸۵۹۹۸۸
شیمی متوسطه بویژه ششم دانشجو ترم آخرفوق لیسانس نوری ۴۸۹۷۲ آ ـ ۶۵۶۰

دانش‌آموز چهارم ریاضی‌آماده تدریس ریاضی حسابداری و فروشندگی ۶۳۳۳۸۰ آ ـ ۶۵۶۳

درس برپج : تلفن ۸۷۲۹۳۳

تدریس خصوصی ویلن غربی‌و ایرانی ۸۵۶۶۲۵ ۱ـ۱۰ آ ـ ۴۰۴۵

فیزیك شیمی ریاضیات دوره راهنمائی ۶۶۳۰۳۴

MR. SMITH
انگلیسی
۸۴۳۵۴۸

تدریس ادبیات فارسی عربی و فلسفه منطق بوسیله دبیر کارآزموده لطفا از ساعت ۲ تا۴بعد از ظهر با تلفن۹۷۲۵۷۴ تماس بگیرید .

تدریس خصوصی فرانسه تلفن ۹۵۴۲۸۸ شجاعی . ۱ـ۲ آ ـ ۱۷۹۶

انگلیسی توسط‌بانوی انگلیسی ۴۷۱۴۱

برای آشنائی و تعیین وقت با
استادان خارجی
با ۸۳۳۳۱۹ تماس بگیرید
تدریس فرانسه۴۴۷۸۳

استخدام

سکرتر
آشنابه‌تایپ فارسی‌و لاتین
وسایر امور مشیگری باحقوق مکفی مورد نیاز است آشنایان بزبان آلمانی یا انگلیسی و کسانیکه سابقه کار دارند مقدمند تلفن ۸۹۵۶۱۵ آ ـ ۶۶۵۸

سکرتر خانم یادوشیزه و فروشنده زن مورد نیاز است تلفن ۹۳۹۴۸۹ ۱ـ۲ ا ـ ۶۶۶۰

بمهندسی که نمونه‌امضاء در شهرداری داشته باشدنیازمندیم ۷۹۵۱۴۴ ۱ـ۱۰ آ ـ ۶۵۴۹

استخدام
۱ـ تکنیسین برق
۲ـ سرویسکار یخچال ووسایل گاز سوز مورد نیاز است تلفن ۶۵۳۱۲۲

دکتردروسازجهت‌تهران و شهرستان ۳۱۶۴۵۰

استخدام سکرتر
یکنفر خانم سکرتر برای ۴ تا ۸ بعداز ظهر با حقوق مکفی استخدام‌می شود ۶۶۶۲۶۳ و ۶۶۴۶۱۸ و ۶۶۰۲۰۰

استخدام در قسمت‌برق
تعدادی استادکار باسابقه نیازمندیم میدان ونک خیابان پهلوی نبش میرداماد کارگاه اسکان تلفن ۶۵۸۰۳۴ ۱ـ۲ آ ـ ۶۵۳۸

آگهی استخدام
دوشیزه یابانو وارد به امور تلفن ومسلط به ماشین‌نویسی فارسی جهت شرکت‌ساختمانی مورد نیاز است تلفن۸۳۲۲۶۸ و ۸۲۰۸۰۳ ۱ـ۲ آ ـ ۶۵۴۳

استخدام مترجم‌تجارتی
آقایاخانم مسلط به ترجمه تایپ نامه های انگلیسی تمام وقت یاصبحها ۹تا۱ یاعصرها ۴تا۷ ازتهران یاشهرستانهـا اشخاصیکه درفلهک وشمیران هستند حق‌تقدم‌دارند.داوطلبین به صندوق پستی ۲۸۵ مرکزی تهران خیابان سازمان‌ملل مشخصات ، میزان حقوق ، آدرس یاشماره تلفن ارسال دارند . آ ـ ۴۲۵۹

بیمارستان وزایشگاه شهباد
به یک عده پزشک برای‌کشیك شب دردرمانگاه احتیاج دارد تلفن ۹۵۱۴۴۹ ـ ۹۵۱۴۹۵ آ ـ ۶۵۹۶

ماشین سازی رضاپور
استخدام‌میکند
۱ـ فرزکار باتجربه
۲ـ تراشکار
۳ـ ریخته‌گر برای شیفت شب جاده ساوه کیلومتر ۶ ایستگاه بختیاری تلفن ۹۵۹۱۹۱

یکنفر کارگر تراشکار مورد نیاز است ۳۵۳۷۲۴ آ ـ ۶۲۲۵

سرایدار
خانواده‌ای باضامن‌معتبر برای سرپیداری آماده‌اند تلفن ـ ۶۶۴۹۷۰ و ۷۶۱۱۳۱ ۱ـ۲ آ ـ ۶۸۸۸

پلاستر
به تعدادی کارگرباسواد که سن آنها در حدود سی سال باشد جهت قسمت انبار تمام وقت نیازمند است .
پهلوی‌چهارراه امیراکرم
ساختمان پلاستر

بیك‌جوان‌برای‌سرایداری نیازمندیم تلفن۹۲۹۲۱۲ و ۹۳۳۲۷۳

فروشنده با گواهینامه موتور وتضمین ملکی مورد نیاز است تلفن ۵۲۰۱۷۷ ۱ـ۴ آ ـ ۶۶۰۳

استخدام کارگرچاپخانه
به ۲نفر کارگر ملخی و ۲نفر صحاف احتیاج است . خیابان هدایت کاشی ۳۴۰ شرکت سهامی خاص چاپ گرافیکا تلفن ۳۱۶۱۲۹ مراجعه نمایند. ۱ـ۲ آ ـ ۱۷۴۱۸

بیك نفر دفتر دارمردباحداقل سن ۳۵ سال ویا کارمند بازنشسته دولت بطور تمام‌وقت مورد نیاز است تلفن ۷۷۱۰۷۸ آ ـ ۶۶۲۷

به‌دو نفر دوشیزه یابانو کمك‌حسابدار نیازمندیم
۶۶۷۲۱۹ ـ ۴۹۰۹۵ آ ـ ۶۶۲۰

بیك پیستوله کار ساختمانی نیازمندیم تلفن ۴۵۳۹۴ از ساعت ۴ تا ۸ بعداز ظهر

استخدام میشود
۱ـ چند نفر کارگرساده بامعلومات ششم‌ابتدائی
۲ـ یك نفرطراح‌ومونتاژ کار مورد نیاز است
تلفن ۵۳۲۱۵۲

به دو نفر دوشیزه یا بانوی خدمتکار تمام‌وقت با حقوق مکفی‌نیازمندیم ۹۲۹۲۱۲ و ۹۳۳۲۷۳

شرکت کلاکت فیلم
بیکنفر دوشیزه یابانو تلفنچی بیکنفر ماشین نویس فارسی با تجربه (تندزن) برای تمام وقت (صبح و عصر) نیازمند است لطفا بعدازظهرها باتلفن ۸۴۲۲۶۸ و ۸۴۵۸۲۱ تماس بگیرید .
آ ـ ۶۶۳۶

تعدادی بازاریاب مرد بدون وقت جهت پخش وسائل ایمنی که در شرکتها و کارخانجات صنعتی و غیرو فعالیت میکنند نیازمندیم‌شرکت ایمن‌رول تلفن ۹۳۵۳۵۲ تماس ٤ الی ۸ شب

به یکنفر تلفنچی ورزیده و مجرب (دوشیزه یا مرد) و چهار نفر برای نگهبانی (باسوادوخدمت سربازی دیده سن تا۳۵ سال) وهشت نفرکارگر نظافت‌کار و یك‌نفر مستخدم نیازمندیم ـ واجدین شرایط به کارگزینی‌سازمان‌ورزشی تاج (دروازه شمیران پارك امین‌الدوله)مراجعه نمایند . ۱ـ۳

استخدام کارگر
۳۰نفر کارگر ورزیده اشنا به شوفاژو تهویه ۲نفر تکنیسین ۲نفر نامهرسان و ۲نفر جهت پذیرائی شرکتی موردنیازاست تلفن ۸۲۳۹۰۶

آگهی استخدام شرکت صنعتی سلن

یکنفر دوشیزه یا بانوی سکرتر ماشین نویس با حقوق مکفی بهمکاری دعوت مینماید .
خیابان سعدی جنوبی کوچه بهار ساختمان عزیزی تلفن ۳۱۸۲۸۳

فروشگاه تشکری
واقع در میدان ۲۴اسفند احتیاج‌بچندنفرفروشنده خانم یا دختر خانم با تجربه در امر فروش و بطور نصف روزدارد. داوطلبان میتوانندصبح ها به دفتر فروشگاه مراجعه بفرمایند .

شرکت نفت‌پارس

کارگر ساده
تعدادی کارگر ساده با حقوق ومزایای کافی استخدام‌مینماید داوطلبان میتوانند بغیر از روز های تعطیل همه روزه بمحل پالایشگاه کیلومتر ۲۷ جاده کرج مراجعه نمایند تلفن ـ ۲ـ۹۷۰۰۸۱

فابریك لنت
تعدادی کارگر جوان و فعال را با حقوق مکفی میپذیرد .
آدرس : تهران نو سیمتری وثوق‌جنب‌بانك ملی شعبه وثوق

مهندس راه و ساختمان که حداقل ۵ سال سابقه کار در کارگاهها داشته باشد برای خدمت نزدیک تهران وباحقوق مکفی استخدام میشود با تلفن ۶۶۵۶۶۳ تماس بگیرید .
۱ـ۲ آ ـ ۶۲۹۰

استخدام ماشین نویس
یك نفر دوشیزه‌یاخانم که از عهده‌ماشین‌نویسی فارسی و لاتین بخوبی برآید برای تمام وقت استخدام میشودواجدین شرایط بشرکت‌سهامی ترانزلواکسپرس خیابان بهار چهار راه تخت ـ جمشید شماره ۱۳۳ ـ مراجعه نمایند .

چند نفر دوشیزه باگواهینامه سوم دبیرستان برای شغل صندوقداری فروشگاه با حقوق ومزایای ماهانه‌درحدود۸٫۷۰۰ ریال بیمه بهداری ـ مرخصی سالیانه و عیدی باداشتن ضامن معتبر بمیزان یکصد هزار ریال استخدام میشود.
متقاضیان باصندوق پستی ـ ۳۲۸۱ مکاتبه فرمایند .

بچند نفر ماشین نویس فارسی با تجربه برای یك شرکت مهندسین مشاور در منطقه‌عباس‌ـ آباد احتیاج فوری است کسانی که‌بزبان‌انگلیسی آشنائی داشته باشند حق‌تقدم‌دارندخواهشمند است با رئیس‌کارگزینی بوسیله تلفن شماره‌های زیر تماس حاصل گردد.
۸۵۵۸۷۹ ـ ۸۵۵۲۵۸

دوشیزه یا بانو مسلط‌به امور منشیگری و وارد به ماشین نویسی فارسی و تا حدودی لاتین و ـ امور اداری باشدباحقوق مکفی نیازمندیم تلفن ۹۲۸۷۳۱ و۴۷۸۳۴

خیاط
بچندنفر دوشیزه خیاط ماهر ودستدوز نیازمندیم میدان‌کاخ خیابان ابتهاج کوچه آبادیان پلاك ۱۱
آ ـ ۶۴۸۴

بیکنفرخیاط کتدوزنیازمندیم سی متری نارمك فلکه هفت‌ـ حوض اول بهمن‌غربی‌پلاك۹۹ خیاطی سانترال تلفن ۷۹۱۲۸۲

استیل سازی حسینی لادن
بچند نفر دوشیزه یابانو جهت نگین‌کاری ظروف استیل‌نیازمند است صبح از ساعت ۹ الی۷ بعدازظهر تلفن ۳۵۸۱۳۲ مراجعه فرمائید .

نجار ـ فرنگی ساز ـ کلافساز
استادکار ، وردست ، پادو استخدام میشود تلفن۶۵۳۱۸۴ و ۶۵۲۷۹۲

بیك نفر دوشیزه یا بانو جهت امور سکرتری نیازمندیم تلفن۳۱۹۷۵۵

یکنفر دوشیزه یابانو آشنا بزبان انگلیسی جهت دفتر داری بطور تمام وقت استخدام می شود موسسه انگلیسی بهرامی تلفن :۷۷۹۵۳۶

شرکت بررسی بازار خاورمیانه

بدو نفر کارمند دوشیزه یا بانو با شرایط زیر نیازمند است .
۱ـ آشنائی مختصر به انگلیسی تمام وقت‌جهت کار های بایگانی .
۲ـ تسلط کامل به تایپ انگلیسی نیمه وقت
تلفن ۸۳۲۵۳۳

ویزیتور

با حقوق و پورسانت
صندوق پستی ۱۷۱۸

به چندنفر سرویس کار رادیو ضبط و تلویزیون تمام ترانزیستوری بطور تمام وقت نیازمندیم ـ حداکثر سن ۳۰ سال ـ واجدین باتلفن ۳۰۰۳۱ تماس بگیرند .
۱ـ۳ آ ـ ۱۷۰۱۷

موسسه تی . تی .اس تعدادی راننده پایه یکم و دوم همگانی استخدام مینماید،خیابان آیزنهاور بعد از دانشگاه صنعتی آریامهر خیابان ۲۱متری جی

تعدادی دوشیزه و بانو جهت کار های خیاطی نیازمندیم تلفن۳۱۸۰۱۸

تعدادی کارگر ساده زن و مرد نیازمندیم تلفن ۳۹۳۸۴۲

بیکنفر سکرتر تمام‌وقت نیازمندیم تلفن۶۸۲۳۵۹

افراد زیر جهت کار در تهران استخدام میشوند
۱ـ مترور ۱ نفر
۲ـ نقشه کش ۲نفر
۳ـ دیپلمه ریاضی ۱نفر
متقاضیان‌باراهنمای۱۴۷ روزنامه اطلاعات مکاتبه نمایند ۱ـ۳

نقشه‌بردار آشنا به پل سازی و اداره کارگاه واقع دربندرعباس با حقوق مکفی ۸۴۵۱۱۶

شرکت ایرانی تولید اتومبیل‌های سیتروئن (سهامی خاص)استخدام مینماید
۱ـ مهندس تاسیسات با داشتن پنج سال سابقه کار
۲ـ دیپلم فنی آشنا بزبان فرانسه
۳ـ دیپلم جهت زمان‌سنجی
۴ـ دیپلم آشنا به کاردکس با حداقل یکسال سابقه کار
۵ـ میکانیك ماشین‌آلات صنعتی .
۶ـ صافکار .
۷ـ نقطه جوشکار .
۸ـ جوشکار کاربیت.
۹ـ کارگر ساده .

شرایط استخدام :
دارا بودن برگ خاتمه خدمت یا معافیت دائم غیر پزشکی تحصیلات برای کارگران حداقل خواندن و نوشتن .
واجدین شرایط میتوانند همه روزه از ساعت ۸ الی ۱۴ به‌کارگزینی کارخانه واقع در جاده مخصوص کرج کیلومتر ۲۲ مراجعه نمایند .

گروه‌صنعتی بهشهر

چند نفر لیسانسیه اقتصاد یا بازرگانی باشرایط زیراستخدام مینماید :
۱ـ دارا بودن گواهی پایان خدمت یا معافیت دائم .
۲ـ حداکثر سن ۳۵ سال
۳ـ کسانیکه در امور مارکتینك سابقه کار داشته باشند ارجحیت خواهند داشت .
۴ـ داوطلبان میتوانند تا تاریخ ۵۴٫۳٫۲۰ به نشانی خیابان سپهبد زاهدی شماره ۷۰ امور کارمندان مراجعه فرمایند . ۱ـ۳

آگهی شروع به عملیات تصفیه ودعوت بستانکاران
نظربااینکه شرکت سهامی خاص تاسیساتی مرکوری ثبت شده تحت شماره ۱۳۷۵۸ درتاریخ ۱۳۵۴٫۲٫۲۰ منحل گردیده است بدینوسیله برطبق ماده ۲۲۵ قانون اصلاحی قانون تجارت شروع‌بعملیات تصفیه اعلام‌وازکلیه بستانکاران وکسانی که ظرف شش ماه از تاریخ انتشار اولین‌آگهی بدفتر هیئت‌تصفیه به نشانی‌خیابان پهلوی سه‌راه تخت‌طاوس شماره ۳۷۴ مراجعه‌و با ارسال اصل‌یارونوشت مستغلات ادعای خود را کتبا اظهار نمایند .
این آگهی سه نوبت بفاصله یك‌ماه منتشرمیگردد
مدیران تصفیه

استخدام فوری سکرتر گروه مهندسین مشاورخط‌کش
یکنفر دوشیزه یا بانو را که مسلط به تایپ فارسی باشد بهمکاری دعوت می نماید .
تلفن ۸۳۶۱۲۸ ـ ۸۳۶۱۲۹

شرکت جنرال تولز
سهامی خاص
استخدام‌میکند
۱ـ مترجم انگلیسی زن یا مرد آشنا به مکاتبات بازرگانی و ماشین نویس فارسی ولاتین وارد بامور بایگانی با ۵ سال سابقه کار
۲ـ تلفنچی زن با دوسال سابقه کاروآشنا بزبان انگلیسی تلفن ۹۷۰۲۰۱ و۹۷۰۷۵۸

کارمندحسابداری

شرکت سولپرس چند نفر کارمند حسابداری را برای کار تمام وقت جهت دفتر مرکزی تهران‌باشرایط زیر استخدام مینماید .
اشنائی کافی بزبان فرانسه (خواندن ، نوشتن ومکالمه) ـ آشنا به امور حسابداری ـ حد اقل تحصیلات دیپلم‌متوسطه‌ـ حداکثر سن ۴۰ سال : ازخانمها و آقایان داوطلب تقاضامیشود صبحها بین ساعت ۹ الی ۱۲ بنشانی خیابان شاهرضا خیابان فرصت‌شماره۹۷ طبقه همکف مراجعه نمایند .

آگهی استخدام

شرکت ترانس‌پیك(سهامی‌خاص)
برای کار تمام وقت بافراد زیر نیازمند است.
۱ـ تکنیسین مکانیك با حداقل ۱۰ سال سابقه کار ـ سن ۳۵ الی ۴۰ سال ـ فارغ‌التحصیل‌از یکی از هنرستانهای صنعتی کشور .
۲ـ نقشه کش‌مکانیك با حداقل ۶ سال‌سابقه‌کار در رشته نقشه‌کشی ماشین‌آلات صنعتی
۳ـ سرپرست تعمیرگاه آهنگری و لوله‌کشی با حداقل ۱۰ سال سابقه کار متقاضیان میتوانند شخصا با دردست داشتن مدارك استخدامی به شرکت ترانس پیك واقع در کیلومتر ۲۴ جاده مخصوص کرج مراجعه نمایند . تلفن ۹۷۰۰۶۰

آگهی تاسیس شرکت سهامی خاص ویواکوا ایران

نظر به لایحه قانونی اصلاح قسمتی‌ازقانون تجارت مصوب۲۴٫۱۲٫۱۳۴۷ وماده ۱۹۷ قانون تجارت وماده ۶ آئین‌نامه قانون مصوب ۱۳۱۱ خلاصه اظهارنامه واساسنامه شرکت سهامی خاص ویواکوا‌ایران سهامی خاص که درتاریخ ۵۴٫۳٫۱۱ تحت شماره ۲۱۸۵۶ در این اداره به ثبت ودر تاریخ ۵۴٫۳٫۱۲ ازلحاظ امضاء ذیل ثبت تکمیل گردیده برای اطلاع عموم در روزنامه رسمی کشور و روزنامه کثیرالانتشار اطلاعات آگهی میگردد .
۱ـ نام و نوع شرکت : شرکت سهامی خاص ویواکوا‌ایران .
۲ـ موضوع شرکت : انجام عملیات‌تحقیقی وتولید وسائل وماشین‌آلات مورد نیاز جهت انجام فعالیتهای مربوطه‌درزمینه حفاظت محیط زیست بهره‌برداری نگهداری ـ فروش وکرایه دادن وسائل وماشین‌آلات مزبوروهمچنین‌انجام عملیات تولید و تعمیر خدمات لازم در مورد دستگاههای تصفیه آب وفاضلاب بشرح ماده۲ اساسنامه .
۳ـ مرکز اصلی شرکت : تهران‌خیابان‌کاخ شمالی (ابتهاج سابق) ساختمان شماره ۳۲ آپارتمان شماره ۲
۴ـ مدت شرکت : از تاریخ ۵۴٫۱٫۳۰بمدت نامحدود .
۵ـ تابعیت شرکت : ایرانی .
۷ـ سرمایه شرکت : مبلغ یک میلیون و سهم سیزده هزار و دویست ریالی بانام . سیصد و بیست هزار ریال منقسم به یکصد
۷ـ میزان سرمایه پرداختی و شماره فیش بانک مربوطه و مبلغی که تعهد شده است : تمام مبلغ اسمی سهام بحساب ۲۶۲۱۴۴۴ پرداخت شده است .
۸ـ موسسین‌شرکت: آقایان بیژن‌دولت‌آبادی‌ـ حسین سرکشیک ـ زارع بالاسانیان ـ شرکت نلکس‌رجسترتراست بنمایندگی آقای اندمسپاما .
۹ـ اولین مدیران شرکت : آقای زارع بالاسانیان مدیرعامل شرکت و آقای بیژن دولت‌آبادی رئیس هیئت مدیره و آقای اندرمسپاما نماینده شرکت‌نلکس‌رجیسترتراست بسمت نایب رئیس هیئت مدیره انتخاب شدند.
۱۰ـ اختیارات مدیرعامل : آقای زارع بالاسانیان مدیرعامل شرکت بوده که اختیارات ایشان مطابق ماده ۴۱ اساسنامه‌از طرف هیئت مدیره تفویض خواهد شدکلیه‌اوراق عادی و فنی که جنبه تعهد مالی نداشته باشد باامضاء مدیرعامل ومهرشرکت خواهد بود.
۱۱ـ روزنامه کثیرالانتشاری که برای‌دعوتها تعیین شده است : اطلاعات .
۱۲ـ دارندگان حق امضاء درشرکت : کلیه اوراق مالی واسناد تعهدآور از قبیل چکها و بروات باامضاء مدیرعامل و یکی از اعضاء موسس شرکت با مهر شرکت معتبر خواهد بود.
۱۳ـ اولین‌بازرسان اصلی‌وعلی‌البدل‌شرکت: آقای حسین سرکشیک بازرس اصلی و آقای علی مصلحی بازرس علی‌البدل برای مدت‌یکسال
۱۴ـ انحلال شرکت : طبق ماده ۱۹۹ اصلاحی قانون تجارت .
کفیل اداره ثبت شرکتها ومالکیت صنعتی ـ سجادی نائینی

استخدام با حقوق مکفی

موسسه‌ای دولتی برای تکمیل کادر خود به همکاری افراد مشروحه زیر برای خدمت‌درتهران و شهرستانها مورد نیاز میباشد :
۱ـ مهندس راه و ساختمان آشنا بزبان انگلیسی
۲ـ مترجم انگلیسی آشنا به اصطلاحات انگلیسی .
۳ـ جمعدار دیپلمه ریاضی که بتواند حداقل مبلغ دویست هزار ریال تضمین ملکی یا بانکی بسپارد

واجدین شرایط میتوانند مستقیما به آدرس‌ـ تهران خیابان سپهبد زاهدی خیابان هما شماره ۳۸ مراجعه نموده و یا با تلفنهای۸۳۹۰۳۱ـ۴ اداره کارکنان تماس حاصل فرمایند
م‌الف ۵۱۱۹ ۱ـ۲

استخدام ماشین نویس چقدر حقوق میخواهید!

موسسه وارداتی (وایت‌لاین) به یك ماشین نویس ـ سکرتر ـ مسلط و با سابقه (دوشیزه یا بانو) باحقوق و مزایای‌استثنائی نیازمند است شخصیت و کاردانی بیش از هر چیز مورد نظر است.
خیابان رازی ، نبش فرانسه ، ساختمان۲۶، شماره ۴۰۱ تلفن ۴۹۰۹۰ و ۶۶۶۹۱۴

بیك نفر دوشیزه یا بانو

ماشین نویس فارسی نیاز داریم
باتلفن ۸۲۹۹۸۶ و۸۲۶۰۸۸ تماس بگیرید

ارج استخدام میکند

شرکت ارج برای تصدی مشاغل زیر با حقوق ومزایای مکفی شمارا به همکاری دعوت می‌کند :
۱ـ مهندس مکانیك و الکترومکانیك آشنابزبان‌انگلیسی.
۲ـ منشی با داشتن حداقل ۲ سال سابقه کار وتسلط به‌ماشین نویسی فارسی و لاتین .
۳ـ ماشین نویس فارسی و لاتین با تحصیلات حدود دیپلم و یک سال سابقه کار .
۴ـ بازاریاب با تحصیلات دیپلم متوسطه و داشتن گواهی‌نامه رانندگی و دوسال سابقه کار
۵ـ اپراتور ماشین های کمپیوتر آشنا به سیستم۱۲۵ـ ۳۷۰ و تحصیلات دیپلم متوسطه .
۶ـ کارمند دفتری با تحصیلات دیپلم و سابقه کار در امور اداری .
۷ـ شاگرد ساز درجه ۲ آشنا به نقشه خوانی .
آدرس : کیلومتر ۱۲ جاده کرج ـ تلفن ۹۶۲۰۳۱

آگهی استخدام

یك‌بانك دولتی تعدادی ماشین‌نویس‌فارسی باحداقل مدرك تحصیلی سیکل اول متوسطه از طریقه مسابقه استخدام رسمی می نماید (کسانی که سابقه‌کارداشته باشندمقدم‌خواهند بود) متقاضیان می توانند با ارسال‌تصویر‌کپی‌مدرك تحصیلی ویك قطعه عکس باقید نشانی کامل و شماره تلفن خود با صندوق پستی شماره ۲۱۹ حداکثر تاتاریخ ۵۴٫۳٫۲۴ و ۱۳۵۴ مکاتبه فرمایند .

آگهی استخدام

شرکت خدمات ماشین‌های محاسب الکترونیکی تعداد ۲۰ نفر دوشیزه یابانوی دیپلمه راپس‌از طی دوران کارآموزی جهت انجام امور منگنه‌زنی ازطریق استخدام قراردادی‌بخدمت میپذیرد.
« درصورتی‌که عده‌ای ازداوطلبان دارای تجربه ومهارت کافی درانجام امور منگنه‌زنی باشند بدون‌طی دوران‌آموزشی بخدمت پذیرفته خواهندشد.»
از متقاضیان واجد شرایط قانونی استخدام دعوت میشود که حداکثر تاتاریخ ۵۴٫۳٫۱۸ به‌اداره امور عمومی شرکت واقع در طبقه چهارم ازبال‌آخرکاخ وزارت امور اقتصادی‌ودارائی به‌آدرس خیابان ناصر خسرومراجعه نمایند.
م‌الف ۴۸۲۴ علی‌نوتاش، مدیرعامل

پارس توشیبا

بهمکاری چندنفرخانم جهت شغل اپراتوری تلفن وماشین نویس فارسی ولاتین نیازمندیم
باماميتوانيدباشماره تلفن ۸۳۱۶۴۱ تماس حاصل‌فرمائید

شرکت کارخانجات پارس‌الکتریك حدود ۷۰ نفر دوشیزه را جهت مونتاژرادیووتلویزیون باتحصیلات حداقل ششم ابتدائی باحقوق و مزایای مکفی استخدام مینماید .
داوطلبین به کارگزینی کارخانجات پارس‌الکتریك‌واقع در خیابان آیزنهاور ایستگاه شاوبلورنس شماره ۵۶۳ مراجعه نمایند .

آگهی استخدام

شرکت تراشکار تعدادی تراشکار ماهر و فرزکار ماهر و تعدادی کارگر ساده جوان و فعال را با حقوق مکفی میپذیرد .
آدرس : تهران نو سیمتری وثوق‌جنب‌بانك ملی شعبه وثوق

نیازمندیهای اطلاعات تلفنی آگهی میپذیرد

تلفنهای ۳۱۱۲۲۴-۳۱۱۲۲۵ ۳۱۱۲۲۹-۳۱۱۲۳۰

بیک زن وشوهر بدون بچه
یابک بچه جهت آشپزی و کار منزل شبانه‌روزی نیازمندیم‌تلفن ۶۳۰۳۵۹

بیکنفر خانم که سن او حدود ۳۵ تا ۴۰ سال باشد برای‌کار دریک خانواده‌سه‌نفری ایرانی مقیم آمریکا احتیاج داریم . داوطلبان باتلفن ۶۲۸۰۱۵تماس حاصل نمایند .

به یکنفر مهندس برق جهت خدمت دربوشهر نیازمند است داوطلبین به تلفن ۶۶۶۶۸۴ مراجعه نمایند .
۱ـ۳ آ ـ ۳۸۷۱

مدیر خرید
نیمه وقت حقوق عالی
صندوق پستی ۱۷۸۱

حسابدار
نیمه وقت برای دفاتر رسمی صندوق پستی ۱۷۸۱

بیکنفر سکرتر مسلط‌به ماشین نویسی فارسی و لاتین نیازمندیم تلفن ۶۵۸۰۰۷ و۴و۶۵۲۰۰۳

آگهی استخدام
به افراد ذیل با سابقه و ضامن معتبرنیازمندیم
۱ـ کمک‌حسابدار مرد یازن
۲ ـ صندوقدار مرد یازن
۳ـ فروشنده پارچه‌ای
تلفن ۸۳۵۰۴۶

شرکت ماجدی به خانم یا آقا (ایرانی‌یاخارجی) آشنا به تایپ انگلیسی نیازمند است .تلفن ۴۸۰۳۶

دوزندگی وکیلی
بیک کارگر دوزنده‌زنانه شخصی دوز نیازمندیم
تلفن ۹۳۰۷۳۰ ـ ۹۳۲۳۰۰

راننده پایه دو شخصی نیازمندیم تلفن۶۶۶۸۶۵

به پرستار نوزاد نیازمندیم‌تلفن۶۵۷۰۷۸

تعدادی مهندس راه ـ تکنیسین نقشه‌بردار و ناظر فنی‌باحداقل ۵ سال سابقه در نظارت امور راهسازی جهت خدمت در آذربایجان استخدام میشوند طالبین به خیابان فیشرآباد ـ خیابان نیکو ـ شماره۴۳شرکت اتکو مراجعه فرمایند .

یك نفر تکنیسین تاسیسات که تسلط کامل به متره و برآوردو جرای کار داشته باشد جهت کار در همدان مورد نیاز است .
متقاضیان با راهنمای ۱۴۵ روزنامه اطلاعات مکاتبه نمایند

یك‌نفر دیپلم ریاضی‌ودو نفر نقشه‌کش و دونفر مترور جهت کار در یك دفتر فنی در تهران استخدام میشود
متقاضیان با راهنمای ۱۳۷ روزنامه اطلاعات مکاتبه نمایند

تعدادی کارگر خیاط‌کت دوز و شلوار دوز که بکارسری دوزی مهارت داشته باشند با حقوق مکفی تمام‌وقت‌نیازمندیم
تلفن ۴۵۹۳۱

شرکت تولیدی مرکب ایران
به یك نفر لیسانسیه شیمی و دو نفر دیپلمه احتیاج دارد .
تلفن ۷۷۴۱۹۶ ـ ۷۷۴۹۶۳

زن وشوهر
بدون بچه جهت آشپزی وکار منزل شبانه روزی . استخدام میشوند تلفن ۴۳۲۳۹
۱ـ۲ آ ـ ۶۵۱۹

کارگر چرخکار زنانه‌دوز با حقوق مکفی نیازمندیم
تلفن۸۳۷۴۵۱ـ۸۲۸۵۳۹

شرکت هادکو
استخدام میکند
خانم دیپلمه وارد به امور ماشین‌نویسی فارسی و لاتین استخدام میشود .
داوطلبین به اداره پرسنل این شرکت واقع درخیابان‌تهران‌نو اپیستگاه دفتر مراجعه نمایند .
۱ـ۲ آ ـ ۱۷۱۸۲

استخدام
تراشکار و کمک تراشکار و کارگر ساده و آهنگر وکمک آهنگر وتکنیسین برق وارد بامور تابلوسازی و سیم پیچی موتور وتعمیرات برق ماشین آلات استخدام میشوند ناهار‌خوری و سرویس دایر است کارخانه وزنه آبرسهاور ۶۴۶ تلفن ۸۴ـ ۹۵۰۰۸۱۱
آ ـ ۶۳۲۲

طراح ونقاش تبلیغاتی نیازمندیم
تلفن ۶۲۷۶۱۲

استخدام فوری
سازمان توریستی‌آپادانا
به یکنفر ماشین‌نویس فارسی و لاتین آشنا بزبان انگلیسی تمام وقت نیازمند استتلفنهای ۷۵۴۸۳۰ و ۷۵۶۲۰۳ و ۷۵۷۹۸۹
آ ـ ۵۸۶۱

یکنفر باغبان
باتجربه دردرختکاری‌وگلکاری جهت‌کار و اقامت دائم درباغ ییلاقی واقع در جاده‌اوشان‌با حقوق مکفی استخدام میشود. تلفن ۶۲۷۴۷۴ از ساعت ۹ صبح تا ۱۲ ظهر .
۱ـ۳ آ ـ ۴۰۲۷

نقشه کش با تجربه‌تمام وقت با حقوق مکفی استخدام میشود
نقشه‌کش استراکچر ساختمان یکنفر .
نقشه‌کش معماری ساختمان‌یک نفر تلفن ۸۳۹۷۳۲

یکشرکت معتبر گازی
برای اداره امور پخش و انبار های شهرستان چندنفر کارمند بامشخصات زیر استخدام مینماید .
۱ـ داشتن معلومات در حدود دیپلم .
۲ـ تجربه کافی در امر فروش یا انبارداری .
۳ـ داشتن گواهی پایان‌خدمت نظام وظیفه یا معاف دائم .
متقاضیان‌واجدشرایط میتوانند تقاضای خودرابادکرمشخصات و حقوق درخواستی بصندوق پستی ۱۹۱۸ تهران ارسال نمایند .
۱ـ۳ آ ـ ۳۷۹۱

تعدادی علاقمند از سیکل ببالا برای دوره کامل نقشه‌کشی ساختمان پذیرفته میشوند ـ ۳۱۴۸۰۵

مروشنده ماشین‌الات راهسازی با مشخصات زیر استخدام میشود .
۱ـ۳تاه سال سابقه کار.
۲ـ تسلط بزبان انگلیسی .
۳ـ حداکثر سن ۳۵ سال .
۴ـ داشتن برگ معافیت از خدمت .
واجدین شرایط میتوانند با صندوق پستی ۱۴۵۴ مکاتبه نمایند .

شرکتی در جستجوی‌یك نفر با مشخصات زیر است . خارجی با تجربه درمدیریت صنعتی،چراغ کاغذ و پلاستیك .
صندوق پستی ۱۷۶
اطلاعات

یکنفر راننده باسابقه که منزلش درشمیران‌باشدتمام‌وقت مورد احتیاج است تلفن ـ ۵۲۰۶۶۸

سکرتر
یکنفر دوشیزه یا بانوی جوان مسلط بزبان ـ انگلیسی و تایپ فارسی لاتین برای تمام وقت با حقوق مکفی استخدام می شود ، متقاضیان می توانندهمه روزه‌به‌خیابان تخت جمشید ساختمان شهلا شماره ۱۴۶ طبقه پنجم

شرکت ایروف
تلفن های : ۸۲۱۹۱۳ و ۸۳۸۹۹۲مراجعه‌فرمایند.

به دوشیزه یا بانوی تلفنچی تمام‌وقت‌نیازمندیم
تلفن۶۶۱۹۶۹و۶۶۷۷۸۳

افراد زیر جهت کار در کرمانشاه استخدام می شوند
۱ـ مهندس ورزیده با سابقه ۱۰ سال یك نفر.
۲ـ تکنیسین ۱ نفر
۳ـ مترور ۱ نفر
۴ـ متخصص بتون ریزی ۱ نفر
۵ـ مهندس تاسیسات ۱ نفر
متقاضیان با راهنمای ۱۴۶ روزنامه اطلاعات مکاتبه نمایند . ۱ـ۳

دفتر هنری شهرام
بیک دوشیزه خوشبیان جهت جواب دادن تلفن نیازمند است تلفن ازساعت ۸تا۴ بعدازظهر ۷۶۸۰۵۱

استخدام راننده
راننده با ضامن معتبرو حقوق مکفی برای‌شرکت استخدام میشود پهلوی مقابل سینمارادیوسیتی خیابان دمشق شماره۲۱

بچند نفر طراح تبلیغاتی نیازمندیم .
تلفن ۶۲۷۶۱۲

شرکت فرگاه
احتیاج به فروشنده وویزیتور باتجربه دارد . داوطلبینی که آشنایی بازبان انگلیسی دارند مشخصات خود رابه صندوق پستی ۸ ارسال نمایند .
۱ـ۲۶ آ ـ ۱۵۷۱۴

شرکت‌تاسیساتی‌مرسده چند نفر سرویسکار شوفاژ ، لوله کش ، جوشکار نیازمند است
تلفن ۲ـ۶۸۳۴۴۱

یك‌نفر خانم منشی
باآشنایی کامل به ماشین نویسی لاتین و فارسی وتسلط به زبان انگلیسی مورد نیاز است برای تعیین وقت ملاقات باتلفن ۴۲۷۵۲ امور اداری تماس بگیرید .
۱ـ۲ ۱۶۸۸۱

یک شرکت معتبرباشهرت‌جهانی در رشته لوازم مصرفی جهت اداره خود در تهران به‌افراد زیر نیازمند است .
حسابدار با تجربه مسلط بزبانهای انگلیسی فارسی ـ فرانسه ـ فارسی .
کمک حسابدار .
سکرتر مسلط به زبانهای انگلیسی ـ فارسی یا فرانسه ـ فارسی .
ماشین نویس
بانو یادوشیزه برای مدیریت داخلی و یا بازرگانی بادانستن زبانهای انگلیسی ـ فارسی یا فرانسه ـ فارسی
بازاریاب بایک یادو سال‌سابقه کار در فروش لوازم خانگی (درصورت آشنائی بزبان انگلیسی ارجحیت خواهند داشت) .
واجدین شرایط از حقوق خوب‌وآتیه‌درخشان برخوردار خواهند بود ـ لطفا مشخصات خود را به زبان انگلیسی یا فرانسه یا فارسی همراه بایک قطعه عکس بصندوق پستی ـ ۱۹۱۸ تهران ارسال فرمائید.

تکنیسین با تجربه برق مکانیك و الکترونیك‌با حقوق مکفی برای کاردر تعمیرگاه استخدام می شود . تلفن ۸۳۷۰۰۴

یك مستخدم زن شبانه روزی جهت خانواده‌ای در شمیران نیازمندیم
تلفن ۸۷۳۱۲۸

تعدادی کارگر آهنگر و لوله کش با حقوق‌مکفی مورد نیازاست۹۵۳۳۳۴

استخدام
گروه مهندسین مشاور ایرانی تعدادی مهندس راه و ساختمان باسابقه یك تا دو نیم سال رابا حقوق و مزایای قابل توجه برای کار در خارج از تهران استخدام می نماید . علاقمندان باتلفن های۸۴۴۱۶۹ـ۸۴۱۳۱۷ تماس بگیرند .

هتل آمباسادور
خیابان ویلای شمالی ـ خیابان نیکو احتیاج به اشپزکارکرده ودرجه ۱دارد کمباحقوق‌کافی استخدام میگنداجدین‌شرایط مراجعه و یاتلفنهای۸۳۲۲۶۲ـ ۸۲۳۵۶۶ ۸۲۳۵۶۶ تماس بگیرند .
۱ـ۳ آ ـ ۶۴۰۰

افراد زیر جهت کار دریک کارگاه بزرگ ساختمانی‌نزدیک همدان استخدام میشوند .
۱ـ تکنیسین راه و ساختمان‌با سابقه یک نفر .
۲ـ نقشه‌بردار ورزیده یکنفر
۳ـ متصدی ترانسپورت یکنفر
۴ـ مدیراداری کارگاه یکنفر
متقاضیان با راهنمای ۱۳۴ روزنامه اطلاعات مکاتبه نمایند

گروه صنعتی بهار
(کارخانجات زاگرس)
استخدام میکند
۱ـ تلفنچی آشنابزبان‌انگلیسی
۲ـ تایپیست فارسی‌باسابقه‌کار
داوطلبین به دفتر کارخانجات زاگرس خیابان نادری پاساژ گیو تلفن ۵ـ۳۱۱۳۴۱ مراجعه نمایند .
۱ـ۳ آ ـ ۱۷۰۴۳

چند نفر دوشیزه یا بانو جهت فروشندگی ـ نیازمندیم تلفن۳۹۳۷۰۲

بچند نفر دندانپزشك
با پروانه دائم و پزشك زن‌وماما وبهیار نیازمندیم
تلفن۹۵۲۸۳۴ـ۹۶۳۱۹۵

باشخاص با تجربه‌وفعال بعنوان نماینده در خرید و فروش املاك نیازمندیم شرکت تهیه مسکن ـ آسیانکو تلفنهای ۶۲۲۰۶۵ و۶۲۰۱۰۷

سکرتر وحسابدار
سکرتر جهت کارماشین‌نویسی فارسی و حسابدارجهت‌شرکت ساختمان تمام وقت مورد نیاز است تلفن ۸۴۷۲۹۷
۱ـ۲ آ ـ ۳۴۲

استادکار نقاش‌نیازمندیم
تلفن های ۷۹۰۰۱۴ ـ ۷۹۰۰۴۹

بتعدادی کارگر تراشکارسری‌ـ کار نیازمندیم خیابان پامنار سه راه دانگی پلاک۶۸کارگاه اشعه تلفن ۳۰۵۱۹۴
۱ـ۲ آ ـ ۶۳۸۶

یکنفر ماشین نویس فارسی استخدام میشود
تلفن ۳۵ تا ۶۵۱۰۳۲

شریک
مهندسین آرشیتکت با ۱۰ سال‌سابقه کارجهت شراکت تلفن۶۵۶۶۹۳

به یك شریك یك‌میلیون ریالی جهت تولیدپوشاك نیازمندیم فردوسی‌مقابل فروشگاه فردوسی پلاك ۴۵۰
۱ـ۲

جویای کار
راننده دوهمگانی‌باسابقه‌جویای کار است تلفن ۳۱۱۰۸۰ راهنمای شماره ۱۶۸ روزنامه اطلاعات مراجعه فرمایند .
آ ـ ۳۹۹۳

راننده ۲ شخصی اماده کار بعدازظهرها از ساعت ۲ ببعد براهنمای شماره ۱۶۴اطلاعات تلفن ۳۱۱۰۸۰ مراجعه فرمائید

دانشجوی سال اول مدیریت
درشرکتها جویای کار است با تلفن ۹۶۱۳۹۰ تماس بگیرید .
۱ـ۵ آ ـ ۵۶۹۰

راننده شخصی‌آماده کار تلفن ۳۵۴۶۴۱
۱ـ۲ آ ـ ۴۲۷۳

جوانی ماهربه مکالمه‌انگلیسی‌و تایپ حاضر بکار بعدازظهرها تلفن ۳۱۱۰۸۰ راهنمای ۱۷۱ روزنامه اطلاعات .
آ ـ ۴۲۷۱

خانمی متخصص‌زیبائی وپوست دیپلمه از آلمان‌وفرانسه‌جویای کار بعدازظهرها لطفابارا‌هنمای شماره ۱۷۳ روزنامه اطلاعات مکاتبه شود .
۱ـ۲ آ ـ ۶۶۰۶

مدیر فروش قابل توجه
کارخانجات تولیدی و صنعتی
مدیر فروش باتجربه جویای‌کار است‌متقاضیان محترم‌براهنمای ۱۷۲ اطلاعات مکاتبه فرمائید
آ ـ ۶۶۰۲

خانمی آشنا بزبان آلمانی و انگلیسی بعدازظهرها جویای کار است لطفا باراهنمای‌شماره ۱۷۳ روزنامه اطلاعات مکاتبه نمائید .
۱ـ۲ آ ـ ۶۶۰۷

املاك ومستغلات
فروش
خانه فروشی
خانه‌ای ویلائی
دربهترین نقطه‌ماوند(دوراهی فیروزکوه شهر سازی جدید) باآب و برق و سرویس کامل (جاده انویان دردست‌احداث) بمساحت هزار متر ۱۷۵ متر زیربنا بامنظره جالب ودیدنی بفروش میرسد تلفن ۴۱۱۵۹ از ساعت ۶تا۸ بعدازظهر .
۱ـ۲ آ ـ ۴۱۴۹

خانه‌ای دو طبقه و نیم اسکلت فلزی ۲ اطاق هال حمام وکولر پرده گرگره پایک مغازه بزرگ که دراجاره بانک است قیمت ۲۵۰ هزار تومان ادرس : فرح‌اباد ـ ژاله انتهای دیوار غربی تسیحات جنب بانک صادرات .
۱ـ۵ آ ـ ۶۴۲۸

منزلی‌شخصی‌سازجنوبی شمیران ـ حوالی فلکه دوطبقه مستقل ۱۸۳متر با زیر بنای ۲۸۰ مترودو دستگاه تلفن آب برق شوفاژ لوله کشی گاز، کانال کشی کولرمجزا ـ در سطح عالی ۷۵۰هزار تومان پنجشنبه و جمعه تمام وقت ایام هفته ۳تا ۶ بعد از ظهر تلفن ۸۶۳۰۵۶

موقعیت عالی
بهترین منطقه تجاری‌فرح‌آباد ژاله خانه تمیز ۵ اطاقی و۳زیر زمین با سرویس کامل و۳۰۹ متر زمین باتلفن و ۱۳۰ هزار تومان بدهی بانکی ۵۵۰ هزار تومان فروشی تلفن ۷۵۸۳۵۶ و ۳۴۲۷۰۰
۱ـ۴ آ ـ ۶۵۵۰

خانه کلنگی
بمساحت ۱۸۶ متر نوام بامنزلی سه طبقه نوساز بمساحت ۲۱۳ متر درخیابان سعدی کوچه فاریاب پائین‌تراز پاساژ صدقی‌نژاد بفروش میرسد . علاقمندان بشماره ۸۴۲۲۸۰ تلفن فرمایند.
آ ـ ۴۲۱۷

خانه فروشی بمساحت ۴۰۰متر باساختمان قدیمی قابل‌سکونت با دوسند تفکیکی باآب وبرق و تلفن واقع در شهباز میدان گالنتری کوچه امیری تلفن ـ ۳۴۰۱۶۳
۱ـ۲ آ ـ ۶۶۱۲

خانه های ویلائی نوساز در نارمك و تهران‌پارس
۴و۵اطاقه تلفن۷۹۰۵۳۶

خانه های نوساز تهران‌پارس با وام‌بانکی
تلفن ۷۸۱۹۱۸

خانه های ارزان
تعدادی خانه های نوساز در بهترین نقطه جنوب شهر جنب ایستگاه مرکزی اتوبوسهای شهرستانها و مشرفه به پارك و دریاچه فرح‌آباد خرانه با آینده‌ای بسیار درخشان ۱۲۰ (الی) ۱۵۰ متری دوطبقه بازیرزمین هرطبقه سه اطاق با هال و سرویس کامل از ۲۲۰ هزار تومان ببالا خریداران محترم ۳تا۷ بعدازظهر به محل یابه تلفن ۵۲۲۱۰۵ مراجعه فرمایند .
۱ـ۳ آ ـ ۶۶۴۳

خانه فروشی
شمیران سه طبقه مستغلاتی طبقه اول یك اطاق خواب دو سرویس و سالن وآشپزخانه‌طبقه دوم و سوم هر کدام سه اطاق خواب سالن دو سرویس و آشپزخانه ، موکت شده ، شوفاژ ، برق و آب مجزا شخصی ساز ۵۴۰ متر زمین‌دوبر ۷۰۰ متر زیر بنا وگاراژ سر پوشیده قیمت یك میلیون وششصدوپنجاه هزار تومان تلفن ۸۲۸۳۴۷

آریاشهر فلکه دوم
خیابان خسرو (۲۳غربی پلاك ۵۰) خانه‌ای‌ویلائی مهندسی ساز مساحت ۳۶۰ متر زیر بنا ۲۵۰ متر دارای ۳ اطاق خواب سالن پذیرائی و ناهار خوری هال و آشپزخانه ۴٫۵ × ۳٫۵ کاملا کاغذ دیواری ، کرکره، ۲عدد آبگرمکن گازی ۲ عدد کولر آب ، برق ، تلفن، سایبان اتومبیل با سایر تزئینات دیگر قیمت۹۰۰ هزار تومان بازدیدوتلفن ۸ الی ۱۳ تلفن۹۷۸۵۱۶

خانه‌ای شمالی دو طبقه
خیابان خوش مرتضوی‌ه‌اطاق بازیرزمین حمام موکت‌وتلفن ۲۷۶ هزار تومان باتلفن ۹۵۸۰۹۶ تماس بگیرید .
آ ـ ۶۶۲۴

نماینده‌درشهرستانها
از شهرستانها برای فروش کارخانه یا ماشین های آجر سازی و بلوك سازی نماینده‌میپذیریم.
تلفن ۸۳۴۱۳۶

مهندسین مشاور توسعه وعمران
تعدادی مهندس تکنیسین ونقشه‌کش شهرسازی وسیویل با حقوق مکفی استخدام مینماید .برای تعیین وقت ملاقات با تلفن ۷ـ۸۳۹۷۶۶ تماس گرفته شود.

جنرال
استخدام‌میکند
۱ـ خانم یا آقا کارمند فروش
۲ـ خانم یا آقا کارمند حسابداری
۳ـ خانم منشی تلفنچی
۴ـ کارگر ساده وپرسکار
داوطلبین با تلفن های ۹۹ـ۹۶۱۰۹۵ تماس حاصل فرمایند .
۱ـ۷

یك‌کارخانه بزرك تولیدی وصنعتی‌وابسته بگروه صنعتی بهشهر جهت کار در شهرستان اراك بافراد ذیل نیازمند است .
۱ـمهندس برق باسه سال تجربه
۲ـمهندس نساج
۳ـمهندس مکانیك
۴ـلیسانسیه فیزیك
حداکثر سن جهت داوطلبان ۳۰ سال می باشد از واجدین شرایط تقاضا می شود که‌روز های شنبه ۱۷خرداد ویکشنبه ۱۸ خرداد ماه از ساعت ۷ صبح الی ۲ بعداز ظهر جهت مصاحبه بخیابان پهلوی مقابل سینما آتلانتیك شماره ۳۸۳ طبقه سوم امور اداری مراجعه نمایند .

مهندس راه‌وساختمان
کار دردفتر مهندسین مشاور در تهران با حداقل سه سال تجربه کار مشاوره ومحاسبات استاتیکی تلفن ۶۲۳۲۴۷
۱ـ۳

استخدام کارمند خرید
الیاف ، شرکت سهامی عام یك نفر کارمند دیپلمه ، آشنا بزبان انگلیسی ، که اطلاعات‌کافی در زمینه قطعات وادوات صنعتی داشته باشد، برای خرید های داخلی استخدام مینماید.
متقاضیان میتوانند همه روزه به استثنای ایام تعطیل از ساعت ۷ الی ۱۴ همراه با اصل مدارك و بانضمام دو قطعه عکس ۴ × ۶ به کارگزینی شرکت الیاف واقع د رجاده قدیم کرج کیلومتر ۱۸ ابتدای جاده شهریار مقابل انبار موتوری آرتش مراجعه نمایند.
۱ـ۳

آگهی استخدام پزشك عمومی
سازمان صنایع نظامی جهت درمانگاه های تابعه بهداری و بهداشت تعدادی پزشك عمومی استخدام مینماید داوطلبین میتوانند همه روزه باستثنای ایام تعطیل در ساعات اداری بادردست داشتن‌مدارك جهت‌بررسی سایرشرایط‌استخدام و کسب اطلاعات بیشتر بدفتر اطلاعات سازمان صنایع نظامی واقع در سلطنت‌آباد مراجعه‌نمایند.
م‌الف ۴۶۰۳
۱ـ۳ سازمان صنایع نظامی

استخدام ماشین نویس
شرکت دورال جهت تکمیل کادر اداری خود تعدادی ماشین نوین فارسی و لاتین استخدام مینماید :
داوطلبان واجد شرایط میتوانند از ساعت ۹ صبح الی ۵ بعد از ظهر به کارگزینی شرکت واقع در خیابان محمد رضاشاه (یوسف آباد) ایستگاه اول شماره ۶۸ مراجعه فرمایند .

استخدام سکرتر
الیاف ،شرکت سهامی عام یك نفر (دوشیزه‌یا بانو) ماشین نویس فارسی و لاتین راکه بزبان انگلیسی آشنائی داشته باشد ، با حقوق مکفی استخدام مینماید .
متقاضیان میتوانند از ساعت ۷ الی ۱۵ به نشانی خیابان فردوسی مقابل صندوق پس‌انداز بانك ملی ساختمان آفتاب شرق طبقه چهارم خانم بابایان مراجعه نمایند .
۱ـ۳

آگهی استخدام شرکت باروك
شرکت بارود با مسئولیت محدود بحراد واجد شرایط زیر احتیاج دوری دارد
۱ـ دوشیزه یا بانو مسلط بزبان فرانسه و آشنا بتایپ لاتین برای صبحها
۲ـ دوشیزه یا بانوی کمك حسابدارکه‌حداقل ۳ سال سابقه کار داشته باشد برای تمام‌وقت
۳ـ دوشیزه یا بانوی وارد به امور دفتری و بایگانی خوش خط با سابقه حداقل یکسال‌برای تمام وقت .
۴ـ جوشکار کاربیت با حداقل ۵ سال‌سابقه کار
۵ـ تکنیسین تاسیسات با سابقه حداقل۲ سال سابقه کار
۶ـ لوله‌کش درجه یك با حداقل ۵ سال سابقه کار
طالبین شخصا به آدرس مرکزی شرکت در تهران واقع در انتهای بلوار شمالی بالاتر از تقاطع پالیزی ساختمان‌شماره۱۵قسمت استخدام مراجعه نمایند .

آگهی استخدام
کارخانه شرکت سهامی ایرانیت افراد زیر را باحقوق مکفی استخدام مینماید
۱ـ سرپرست برق کارخانه باتحصیلات‌حداقل دیپلم و ۵ سال سابقه سرپرستی در کارخانجات یکنفر .
۲ـ فلز کار درجه یك (آهنگر)وارد به نقشه خوانی حداقل تحصیلات ششم ابتدائی یا معادل آن ۴ نفر
۳ـ مکانیك ماشین‌آلات صنعتی ۴ نفر
۴ـ برقکار وسائط نقلیه (باطری‌ساز)یکنفر
۵ـ کارمند دیپلمه ریاضی یا طبیعی باانجام خدمت سربازی ۳ نفر
۶ـ کارگر ساده ۵۰ نفر
داوطلبین واجد شرایط میتوانند همه روزه باستثناء ایام تعطیل از ساعت ۸ صبح الی ۲بعد از ظهر با دردست‌داشتن مدارك‌لازمه به‌کارگزینی کارخانه واقع در غنی‌آباد شهرری مراجعه‌نمایند.

آگهی شروع به عملیات تصفیه ودعوت بستانکاران
نظر باینکه شرکت سهامی خاص تجارتی مرکوری ثبت شده تحت شماره ۱۱۷۵۳ درتاریخ ۱۰٫۲٫۱۳۵۴ منحل گردیده است بدینوسیله بر طبق ماده ۲۲۵ قانون اصلاحی قانون تجارت شروع به‌عملیات تصفیه اعلام‌واز کلیه‌بستانکاران و کسانیکه بر شرکت ادعائی دارند دعوت می شود که ظرف شش ماه از تاریخ انتشار اولین آگهی به دفتر هیئت تصفیه به نشانی خیابان پهلوی سه راه تخت‌طاوس شماره ۳۷۴ مراجعه‌و با ارسال اصل یا رونوشت مستغلات ادعای‌خود را کتبا اظهار نمایند .این آگهی سه‌نوبت به‌فاصله یك ماه منتشر میگردد .
مدیران تصفیه

خانمهای موفق در کارهای سکرتری
شرکت تولیدی ما بابرخورداری از یك محیط‌کار ایدال و امکانات رفاهی و بهداشتی برای کلیه کارکنان خود بشما این موقعیت را میدهد که‌در کار خود موفق‌تر باشید . تسلط کامل به‌ماشین نویسی‌فارسی و لاتین و ۲ سال سابقه کار درامور منشیگری برای شروع همکاری ضروری است .
خیابان‌آیزنهاورنبش خیابان شادمهر طبقه‌فوقانی بانك ملی شرکت سهامی خاص پرساپك
ساعت مراجعه ۸تا ۱۳ و ۱۴ تا ۱۷

شرکت سهامی زمزم طهران شش نفر از افراد واجد شرایط زیر را تمام وقت به‌همکاری‌دعوت مینماید
۱ـ لیسانسیه ـ در یکی از رشته های علوم اداری ، جامعه شناسی ، روانشناسی ، زبان و ادبیات انگلیسی ، برق و مکانیك ،حقوق‌قضائی، حسابداری از یکی از دانشگاههای کشور .
۲ـ خدمت نظام وظیفه را انجام‌داده و یا معافیت غیر پزشکی داشته باشد.
۳ـ سن بیش از سی و پنج نباشد .
۴ـ افراد متاهل حق تقدم دارند.
داوطلبان روز های شنبه ، دوشنبه ، سه‌شنبه، پنجشنبه صبحها از ساعت ۹ تانیم بعداز ظهر بدفتر مدیر کارخانه پپسی کولا تهران واقع‌در خیابان آیزنهاور نبش جیحون مراجعه نمایند .

آگهی استخدام سازمان عمران کیش
بیك خانم منشی که آشنا بزبان انگلیسی و تایپ فارسی و لاتین باشد نیاز دارد
داوطلبان میتوانند همه روزه از شنبه الی۴ شنبه از ساعت ۸ صبح الی یك بعداز ظهر به دفتر سازمان واقع در خیابان پهلوی بالاتر از تخت‌طاوس شماره ۳۷۴ مراجعه نمایند .

نیازمندیهای اطلاعات تلفنی آگهی میپذیرد

تلفنهای ۳۱۱۲۲۴-۳۱۱۲۲۵ ۳۱۱۲۲۹-۳۱۱۲۳۰

خانه‌ای ۲طبقه مستقلاتی
بمساحت ۲۵۶ متر با ۳۵۰متر زیربنا هرطبقه ۲ اطاق‌خواب باتلفن و کولر واقع در سید خندان خواجه عبدالله‌انصاری بمبلغ ۹۱۵ هزار تومان بدون واسطه بفروش میرسد تلفن ـ ۷۷۲۶۹۶
۱ـ۲ آ ـ ۶۴۷۷

حیاطی بمساحت ۱۷۳مترمربع جنوبی با زیربنا ۲۰۰ مترمربع واقع درفلیک بفروش میرسد بعدازظهرها تلفن ۸۶۴۲۰۷
۱ـ۷ آ ـ ۴۲۵۱

خانه‌ای فروشی به مساحت۷۲ متر ۱۳۵ متر زیربنا ٤ اطاق ۲طبقه دارای‌تلفن‌دربه‌ماشین‌رو وسرویس کامل باتلفن۹۵۲۰۸۳ تماس بگیرید .
۱ـ۲ آ ـ ۶۲۳۰

خانه های ارزان قیمت
بمساحت ۱٤۰ متر بالا قیمت ۱۰۰ هزار تومان‌بفروش‌میرسد تلفن ۹۲۰٤۹۲
۱ـ۶ آ ـ ۶۰۵۶

ویلای‌فروشی‌درلاهیجان
یک خانه ویلائی بمساحت۴۵۰ متر ۱۷۰ متر زیربناباتجهیزات کامل شوفاژ ، موکت و ۳اطاق خواب سالن پذیرائی وناهار خوری باگاراژ مشرفبه‌استخر لاهیجان بدون واسطه ۳۰۰ هزار تومان‌تلفن‌تهران ۸۵۱۳۶۵ لاهیجان ۲۳۷۷
۱ـ۳ آ ـ ۶۲٤۷

نارمک خانه شخصی‌ساز
جنوبی مستقلاتی روکار سنگ مساحت ۲۰۰ متر ۲٫۵ طبقه ۷اطاق سرویس کامل زیرزمین انبار پافیش تلفن ٤۸۵ هزار تومان نارمک چهارراه مهر انتهای خیابان فرشید پلاک ۳۳ از ۸ صبح الی ۸شب‌تلفن ۵۳۲۹۶۸

۱۰ دستگاه مستغلات فروشی واجاره از ۵ر۱تا ۳۵ میلیون تلفن ۶۲۲۷۱۳ و ٤۳٤۵۰
۱ـ۶ آ ـ ۵۸٤۱

خانه مسکونی تروتمیزبمساحت یکصد مترمربع سه طبقه‌دارای چهار اطـاق و زیـرزمین ، اشپزخانه و حمام‌بین‌امیریه و شاهپور ـ خیابان‌اسفندیـاری بعلت مسافرت فـوری بـدون واسطه بقیمت عالیانه ۲۷۵ هزارتومان بفروش میرسد بـه تلفن ۵۲٤۲٦٤ مراجعه شود.
۱ـ٤ آ ـ ۳۸٦۵

خیابان گاندی‌ساختمانی مهندسی ساز چهارطبقه هر طبقه ۳ اطاق خواب دو میلیون و پـانصد هزار تومان ۷۷۷۵۰۰

منزل مستغلاتی واقع در جردن نوساز ٤ طـبقه جهت فروش تلفن ۸۳۰۸۳۵

خانه فروشی
بمساحت ۷٤۰ متر و ٤۵۰ متر زیربنا دارای‌آب‌جاری وهوای مطلوب دوطبقه هر طبقه چهار اطاق خواب و سرویس کـامل شمیران خیابان جعفرآبادپلاک ۱۰۲ تلفن ۸۷۷۷٤۲ از ساعت ٤نوبه بعدازظهرمکالمه‌میامراجعه فرمائید.
۱ـ۳ آ ـ ٦٤۲۱

در خیابان شاه عباس خانه‌ای ۳ طبقه ویلائی جهت فروش تلفن ۸۲۸۳٤۹

خانه شخصی سازویلائی
به مساحت ٦۵۰ متر مربع با ٦ اطاق و ۲ هال‌سرکرم‌موکت استخر لوله‌کشی شوفاژ قیمت مقطوع ٤٦۰ هزار تومان‌انتهای اتوبان کـرج نرسیده جاده قزوین جنوب ۱۲ متری تلفن ۹۷۲۸۱٤ بهشتی

خانه‌های ویلائی مستغلاتی و اپارتمانهای فروشی تهران‌پارس ۷۸۲۱۲۸

واقع در خیابان فرح
یک منزل شخصی‌ساز ۲۲۰ متر زمین دوبر ۵۰۰ متر بنا باسرویس کامل بمبلغ ۹۵۰ هزار تومان بفروش میرسد تلفن ۸٤۲۳۱۹
۱ـ۲ آ ـ ٦۳۷۱

داودیه خانه ۳ طبقه
مستقلاتی هرطبقه۵اطاق کفها موکت بنا درجه یک باپارکینگ شوفاژ قیمت یکمیلیون و ٤۵۰ هزار تومان فروشی تلفن ـ ۸٤۵۵٤٤
۱ـ۳ آ ـ ٦٤٤۱

مستغلات ویلا های مهندسی سازمجهز بامساحتهای۳۰۰الی ۵۰۰۰ مترد‌رخیابانهای عباس‌آباد، وزراء جردن پهلوی ونک و شمیرانات اماده فروش شرکت تهیه مسکن اسپانکو تلفنهای ٦۲۲۰٦۵ و ٦۲۰۱۰۷

قلهک شمال دولت
خانه جنوبی یکطبقه‌وتمیز ۳۵۰ متر ٤ اطاق‌خواب هال‌پذیرائی کولر تلفن ۶۵۰۰۰۰تومان تلفن ۸٦۲۳۲۲
۱ـ۶ آ ـ ٦۲۲۷

خانه‌ای بمساحت ٤۳۵ متر واقع‌درخیابان امیرکبیر کوچه سراج ۳ طبقه شمالی جنوبی دارای ۱۸ اطاق با آب و برق و تلفن بدون واسطه بفروش میرسد تلفن ۳۱۰٦٤۷
۱ـ۲ آ ـ ٦۳۰٦

اکازیون فوری
خانه‌ای ۳ طبقه با۱۸اطاق۳هال باتلفن حدود ۱٦۰ متر زمین ۳۰۰ متر بنا شمالی برکوچه شش متری ماشین‌رو واقع در دروازه شمیران مقطوع بـدون واسطه ۳۹۵ هزار تومان به تلفن ۷۵۹۱٤٦ مراجعه شود.
۱ـ٤ آ ـ ٦۳۵۳

ویلای فروشی
٤ دستگاه ویلای مدرن هر دستگاه شامل۳اطاق‌خواب‌سالن پذیرائی و سرویس کامل باآب وبرق ازنوشهر بطرف‌علمده‌بین پل خیرود و نظام‌اباد بفـروش میرسد تلفن نـوشهـر ۸۲۲۰و ۸۵۷۰ تلفن تهران ۸٤۹۸۸٤و ۸۵۰٤۵

دو ویلای تازه‌سازمدرن فـروشی در دریاکنـار ٦٦۲۵۱۲ و ٦۲۷٦٤۳ و ۸٦٤٤۷٦

ویلا آپارتمان‌ومستقلاتی تهران پارس نارمک ـ تهران نو تلفن ۷۸۳٦۹٦

دروس ویلائی مهندسی ساز بمساحت ۹۰۰متر ٤ اطاق خواب شوفاژ و استخر قیمت ۳ میلیون دویست هزار تومان ۷۷۲۲۲۲

دررامسر

ویلا های بسیار مدرن باسند مالکیت و آب و برق شهرقیمت از ۲۰۰ الی ۳٤۵ هزار تومان بفروش میرسد تلفن ۸۳۰۵۸۱

فروشی در نوشهر
ویلای ساحلی ۷۰۰۰ متری با سند مالکیت تلفن ۸٦٦۵٦۱
۱ـ۲ آ ـ ٦۵۵٤

خانه های‌ویلائی درتهران پارس ۷۸۱۳۷۳

آپارتمان فروشی
تخفیف
برای چند روز آپارتمانهای
شخصی‌ساز ومهندسی ۳ و ٤ اطاقی بزرگ باسرویس کامل و بعضی باحیاط و گاراژ و شوفاژ روشن دربهترین نقاط نارمک وتهران‌پارس‌وانتهای٤۵ متری سید خندان بقیمتهای ۱۷۰ و ۱۸۰و۱۸۵و۱۹۰و۲۰۰ و۲۲۵ و۲۳۰ و ۲۳۵و ۲٤۰ و ۲۵۰ و ۳۰۰ هزارتومان.
لطفا همه روزه از ساعت ۱۰ صبح الی۷ بعدازظهربه‌آدرس: میدان شهرداری نارمک جنب تالار پوشاک داخل‌کوچه‌دست چپ درب ششم مراجعه‌فرمائید
تلفن ۷۹۱۵۵٤
۱ـ۵ آ ـ ٦۲۹٦

عباس آباد فرح‌شمالی

چند دستگاه آپارتمان فروشی دو اطاق خوابـه با شوفاژ و پارکینگ و کفها موکت با سرویس کامل بفـروش میرسد طالبین به ابتدای فرح شمالی دفتر تهران تلفنهای ۸٤۲۷۵۸ و ۸٤۲۳٦٦ مراجعه‌فرمایند

آپارتمان فروشی نقد و اقساط تلفن ۷۹۵٦۲۳

توجه

آپارتمان ۵و ٦ اطاقه
دارای ۳ و ٤ اطاق‌خواب‌بزرگ وهال وسیع مهندسی‌ساز در شمال شرقی میدان شهباد زیربنا هرطبقه ۲۱۰مترتلفنهای **۹۲۷۰۹۷ ـ ۹۵۵۰۲۹**
۱ـ۳ آ ـ ٦٦۲۳

آپارتمان های فروشی ۵ اتاقه با شوفاژ وکولردر یوسف‌آبادتلفن٦۲٤۱۲۰ طبقه سوم

آپارتمان در جردن دو اطاق خواب مهندسی ساز ۵۵۰ هزار تومان ۷۷۷۵۰۰

واقع در فرح جنوبی
یک آپارتمان دارای٤ اطاق با ۳مغازه حدود ۱۰۰مترزمین با سرویس کامل بمبلغ ۳٦۰هزار تومان بفروش میرسد. تلفن ـ ۸٤۲۳۱۹
۱ـ۳ آ ـ ٦٤۹۷

توجه
یک دستگاه آپارتمان ۵ اطاقه از سری آپارتمانهای سازمان مسکن واقع در بهجت‌آباد با دکوراسیون عـالـی و کلیه وسایل حمام و توالت پرده و لوستر بدون واسطه بفروش میرسد . از ساعت ۷الی ۹ بعدازظهر تلفن ٦۲۰۵۸٤
۱ـ۲ آ ـ ۱٤۲۰۰

لوکس‌ترین آپارتمانهای
۳و٤و۵ اطاقی باشوفاژ و پارکینگ ووام بانکی گیشا ـ ٦۳۷۳۳۷ و ٦۳۷۳٤۹
۱ـ۲۰ آ ـ ۵۲٤۷

آپارتمانهای
لوکس و مدرن درشمال شهر فروشی تلفن
۹۳۷۰٦۲
فروش آپارتمانهای لوکس در گیشا تلفن ٦۳۹۳۱۵

شرکت‌ساختمانی‌دفانکو آپارتمانهای ۳ و ٤ اطاقه بفروش میرساند تلفن ۹۳۹۲۱۵

فرح‌آباد ژاله
مقابل آپارتمان های نیروی هوائی زمین۲۰۰ متری ، متری ۱٤۵ تومان ۱٤ هزار تومان‌نقد بقیه ۲٤ ماهه بیواسطه ـ ۳٤۱۲۵٦
۱ـ۵ آ ـ ٦۳۷۸

تهران‌پارس
آپارتمان های ۲ و۳ و ٤ اطاقه نقد و اقساط‌تلفن ۷۸۲۰۳۰

آپارتمانهای‌لوکس‌فروش در شمال شهر ۸٤۵۵۰٤

آپارتمان‌فروشی ٤۹۷٤۰

یکدستگاه اپارتمان با سرویس کامل و ۲ اطاق خواب باسالن هال و پذیرائی و شوفاژ واقع در سیدخندان خواجه عبدالله انصاری خیابان خشایار کوچه ۱۵ پلاک ۳۸ بفروش میرسد تلفن ۷۷۷۵٦۷
۱ـ۳ آ ـ ۵٤۵۹

اپارتمانهای مهندسی‌ساز با سرویس مجهزوزیربناهای۱۰۰ الی ۳۰۰ متر در خیابانهـای عباس‌اباد جردن پهلوی گاندی اماده فروش شرکت‌تهیه‌مسکن اسپانکو تلفنهای ٦۲۲۰٦۵ و ٦۲۰۱۰۷

آپارتمان هـای فروشـی ۲.اطاق و ۳ و ٤ اطاقه
باکاغذ دیواری موکت شوفاژ روشن تهران‌نو فلکه چایچی دست راست اول خیابان ۲۰ متری سفیدکوه دربششم‌قیمت ۱۹۰و۲۲۰ و ۲۵۰ هزارتومان تلفن ۷۸۲۲۱۷ و ۸۳۸۷۰٦

پارتمانهای آیزنهاور ۳ اطاقه مجهز شخصی ساز لوکس‌باوام‌بانکی‌فروشی ٤٦٦۸۵

با ۱٦۰ هزار تومان نقد ووام بانکی‌مالک‌آپارتمان ٤ اطاقه مجهز بشوفـاژ شادمان نزدیک‌آیزنهاور میشوید تلفن ٤٦٦۸۵

نادرشاه آپارتمان
۲اطاق‌خوابه کامل فـروشی ـ ۸۵۵۸۳۲

آپارتمان
۳و٤و۵ اطاقی بابهره بانکی‌نقد واقساط تلفن ۷۹٤٦۵٤
۱ـ۱۰ آ ـ ۵۷۵٤

فروش آپارتمان لوکس‌در تخت طاووس نزدیک پهلوی
سه دستگاه آپارتمان جنوبی مدرن کاملانوساز هر دستگاه دارای۳اطاق خواب با کمد ـ سالـن پذیرائی و ناهارخوری‌ـ هال ـ سرویس کـامل ایرانی و فرنگی‌ـشوفاژ روشن‌ـکولر ـپارکینگ بزرگ بسیار جـالب ـ حیاط اشتراکی ۵۵۰ هزار تومان فروخته می شود
نشانی : روبروی پمپ بنـزیـن خیابان تخت طاووس ـ خیابان‌سنائی ـخیابان پانزدهم پلاک ۲۵ از خیابان نادرشاه نیز میتوان بدون وسیله نقلیه به‌خیابان پانزدهم وارد شد .
پس از بازدید با تلفن ۹۳٦٦۹۸ تماس گرفته شود.

باغ فروشی
چند قطعه باغ بادرختان میوه چند ساله در ملارد کرج متری ۲۰۰ ریال تلفن ۹۲۲۰۷۰

باغ بادرختان میوه
فاصله یک کیلومتری اتوبان جاده شاهدشت کرج در گوی وستان بمساحت ۱۱۷۰ متربا درختان میوه ۸ ساله آب ولهکشی و آب زمینی فروشی تلفن ۸٤۹٦۷۳

باغ‌متری ۱۷ تومان
اکازیون جهت ایجاد ویلا ، کارخانه ، انبار ومرغداری‌باغ انگور به مساحت ۵ره هکتار و سند مالکیت اعیانی کیلومتر ۲٤ جاده تهران ساوه بفروش میرسد ـ بین ساعت ٤تا۶ر٦ تلفن ۳۱۰۲۰۲

زمین فروشی
خادم‌آباد قدس
قطعه زمینی بمساحت ۱۸۷۰ متر ، متری ٦۵ تومان بفروش میرسد تلفن ۵٤۲۷۰

۱۰۰۰ متری
پرسپولیس
کرج متری ۳ تومان زمین هـای کـارون و مشیریه بقطعات ۱۲۰ متری ببالا از ۲۵ الی ٦۰ تومان
۳۵٦۳۸۷
زمین مناسب برای ویلا سازی در شمال
یک قطعه زمین برجاده اصلی چالوس شهسوار سمت جنگل (کیلومتر ۱۰) ۱۰۰ × ٦۵ محصور باسند مالکیت عرصه واعیان متر مربع ۱۲۰۰ ریال بدون واسطه بفروش میرسد طالبین بـه تلفن ۸۳۲۱٦۲ از ساعت ۸ تا۹ شب تماس‌بگیرید
۱ـ۳ آ ـ ٦۲۵۲

شمال
فروش ویلا و زمین بـا سند مالکیت کیلو متر۷ چالوس‌بطرف رامسر و کیلومتر۳۰ رامسربطرف رودسر .
سعدی شمالی جنب پمپ‌بنزین کوچه ظلی ۲۳
پیشتاز۳۱۷۷٤۲
زمین اعیانی ۲۲۵٦ متر با ۵۰ متر بر جاده‌کناره در بهترین منطقه شرق نوشهر متری۱۲۰تومان صبحها تلفن ۸۲٤۲۸٤ آقای میرهادی

دوقطعه زمین بمساحت۱۰٦۸۰ و ۱٤۰۰۰ مترمربع واقع در شاهدشت کـرج‌برجاده تهران قزوین بدون‌واسطه‌فوری‌بفروش میرسد از ساعت ۵ الی ۸بعداز ظهر تلفن ۵۳۷٤٦۷
۱ـ۳ آ ـ ٦۲٤۲

زمین دردروس٤۰ × ۲۰ مشجر متری۱۵۰۰تومان فروشی ۷۷۲۲۲۲

یك قطعه زمین صنعتی
برای کارخانه درجاده کرج‌از میدان شهباد یا کـارخانـه خریداریم تلفن ۸٤۰۷۲۷

فرح‌آباد ژاله
زمینهای امتدادبلوارر‌ضاپهلوی باقساط ۲٤ ماهه‌تلفن۳٤۱٤٦۱
۱ـ۱۰ آ ـ ٦٦۱۱

اکازیون بیسابقه
سازمان زمین و مسکن
مقداری زمین بمساحت هـای ۲٤۰۰متر۱۵۰۰ مترتفکیک‌شده **در ملارد کرج با آب**
و سند مالکیت باقیمتی ارزان **جهت احداث باغ**
دارد در اختیار اهالی محترم تهران میگذارد برای اطلاعات بیشتر به ادرس خیابان ـ ایزنهاور خیابان گلوه نبش ساسان مراجعه فرمائید.
تلفن ۹۳۳۲۸۸

زمین فروشی
همه باید
صاحب‌خانه
شوند با خرید زمین در ۷ کیلومتـری میدان
شهباد
باآب‌اوله‌کشی و برق منطقه‌ای نقد و اقساط طولانی صاحب خانه شوید دفتر جهان سه راه تهران‌ویلا ۹۷۳۲٦٤
سرویس جهت بازدید جمعه‌ها ۱۰ صبح آماده است

فروشی در نوشهر
۳۳۰۰۰ متر زمین‌درختکاری شده باسند تلفن ۸٦٦۵٦۱
۱ـ۲ آ ـ ٦۰۵۵۲

اکازیون
چنددستگاه‌ساختمان
با آسانسور و شوفاژ و کولر واقع در جمشیدآباد جنوبی با مشخصات زیرجهت‌فروش آماده است.
۱ـ آپارتمان بمساحت تقریبی ۱۳۰ مترمربع قیمت ۳۵۰ هزار تومان .
۲ـ زیر زمین جهت رستوران ـ سوپر مارکت فروشگاه ـ تریا و غیره تقریبا ۳۰۰ متر مربع قیمت ۳۵۰ هزار تومان .
۳ـ یکباب مغازه قیمت ۱۵۰ هزار تومان .
تلفن ۷۹۲۱۰۲
از ۲ الی ۵ بعداز ظهر مراجعه فرمائید.

بیمارستان شهرام
چند نفر نرس وتکنیسین اطاق‌عمل وکمك بهیار باحقوق‌مکفی استخدام مینماید .

PLANT MANAGER
PACKAGING COMPANY
located in Alborz Industrial City of Qazvin offers attractive salary and fringe benefits for qualified candidates.

1. **B.S. or M.S. degree in engineering or management.**
2. **Minimum 5 years experience in plant management.**
3. **Age — Minimum 35 years.**
4. **Good knowledge of English & Farsi.**

Please send your resume to Ref. No. 166, Ettela'at.

سود بسیار خوب با سرمایه گزاری درانگلستان با خرید خانه وآپارتمانهای لوکس درلندن‌وسایر شهر ها قیمت از ۱۵۰ هزار تومان تا ۸ میلیون تومان بدون حق‌العمل تلفن ۸۲۲۲۹۳ ـ ۸۲۲۹۹۱ منزل ۸۳۳٤٦٦

پذیرش مهندسین مکانیك‌وبرق با بهترین شرایط
شرکت سهامی صنعتی و معدنی ایرانی جهت تقویت کادر فنی خود تعدادی مهندس مکانیك‌و برق را پس از مصاحبه پذیرفته و جهت طی‌دوره های آموزشی در کارخانجات اروپائی به کشور های مربوطه اعزام میدارد، تا در مراجعت با آمادگی بیشتری مشغول بکار شوند.ازعلاقمندان تقاضا می شود جهت مصاحبه به آدرس ذیل مراجعه فرمایند .
طهران ـ خیابان سعدی جنوبی ـ جنب بانك ایران و ژاپن پلاك ۷۳۲شماره تلفن:۸ـ۳۰۵۵۳٤ داخلی ۲۸٦
۱ـ۳ـ

گروه تولیدی کورش
استخدام مینماید
۱ـ دوشیزه یابانوی مبتدی جهت امور خیاطی
۲ـ کارگر ساده مرد جهت‌دیدن دوره آموزشی و کار با حقوق مکفی زیر نظر متخصصین‌سوئدی
۳ـ کارگر چرخکار و برشکار مرد
٤ـ رویه کوب
۵ـ سیکل حرفه‌ای رشته درودگری
٦ـ راننده پایه دوم جهت کامیونت با حداقل‌سه سال سابقه کار و داشتن تضمین معتبر
متقاضیان میتوانندجهت‌انجام مصاحبه‌بکارگزینی شرکت واقع در کیلومتر ۱۵ جاده مخصوص‌کرج مراجعه نمایند .

کارخانه تولیدی ایران و الونو
استخدام مینماید

۱ـ کارگر ریخته‌گر برنج‌ریز	۱ نفر
۲ـ کارگر پرس‌کار	۲ نفر
۳ـ کارگر نوارکار (طراح‌کاری)	٦ نفر
٤ـ کارگر پرداخت‌کار	٦ نفر
۵ـ کارگر سری‌تراشکار	۵ نفر
٦ـ کارگر ساده جهت آموزش رشته های فوق	۱۰ نفر
۷ـ خانم یا دوشیزه با تحصیلات سیکل جهت کار در دفتر فنی	۱ نفر
۸ـ خانم یا دوشیزه‌بامدرك دیپلم‌جهت‌نقشه‌کشی و آزمایشگاه	۱ نفر
۹ـ تلفنچی و ماشین‌نویس	۱ نفر
۱۰ـ خانم یا آقا جهت مونتاژ	٤ نفر

متقاضیان لطفا با تلفن ۷۸٤۹٤۲ تماس بگیرند .

آگهی استخدام
شرکت داروئی بین‌المللی افراد واجدشرایط زیررابا حقوق‌ومزایای مکفی استخدام مینماید
۱ـ یك نفر دارمند دیپلمه آشنا به نحوه‌تهیه و تنظیم لیست حقوق‌ومحاسبه حق‌بیمه‌کارمندان
۲ـ یك نفر آقا فارغ‌التحصیل حسابداری صنعتی آشنا بزبان انگلیسی
۳ـ یك نفر خانم دیپلمه پانچیست کسانیکه تجربه داشته باشند ارجحیت دارند .
٤ـ خانمی با تحصیلات دیپلم و آشنا به‌طرز برای قسمت‌حسابداری N.C.R کار ماشینهای از واجدین شرایط خواهشمند است تقاضای کتبی خودرا با ذکر شماره تلفن‌جهت‌تماس‌فوری به صندوق پستی ۷۲۵ تهران ارسال دارند.

سالن سرپوشیده
بمساحت ۳٦۰ متر تخلیه دارای سه‌اطاق‌مجزا آب ، برق سه فاز و تلفن جهت فروش آماده می باشد.جاده‌تهران‌نوقاسم‌آباد پشت‌پمپ بنزین ۸متری اول پلاك ۷۰
تلفن ۵۲۴۰۰۳

استخدام کارگر
پنجاه نفر کارگر ساده جهت کاردرکارخانجات شرکت ایرچك با حقوق مکفی استخدام‌میشونـد داوطلبان به جاده‌مخصوص کرج‌مقابل‌پمپ‌بنزین ـخیابان علم ـ مقابل سازمان دفاع غیر نظامی مراجعه نمایند .
۱ـ۳

بانك ایران‌وانگلیس
برای تکمیل کادر خود درشعبه بندرعباس وشعب تهران احتیاج بتعدادی کارمند وماشین نویس فارسی و لاتین دارد . داوطلبان میتوانندبا اداره مرکزی بانك در تهران خیابان سعدی جنوبی تماس حاصل نمایند .

آگهی استخدام پزشك عمومی
دانشکده بهداشت وانستیتو تحقیقات بهداشتی دانشگاه تهران برای فعالیت های پژوهشی در رشت احتیاج به سه نفر پزشک عمومی دارد . فارغ‌التحصیلان خرداد ماه جاری تاقبل از عزیمت به‌خدمت زیر برچم (یابرگ آماده به‌خدمت) مینوانند در این مطالعات پژوهشی شرکت نمایند.
داوطلبان برای کسب اطلاعات بیشتر به دبیرخانه دانشکده بهداشت (خیابان آناتول فرانس) مراجعه نمایند.
م‌الف ۵۰۹۰
رئیس دانشکده بهداشت و انستیتو تحقیقات بهداشتی
دکتر ابوالحسن ندیم

آگهی استخدام
یك مؤسسه معظم آمریکا
ازطریق نمایندگی خود احتیاج به‌یکنفرمهندس برق یاالکترونیك و یا ارتباطات در ایران دارد.
ملیت ایرانی ، دانستن انگلیسی کامل
SALESMANSHIP
ضروری است تا ۱۲ هزار دلارحقوق سالیانه خواهد بود و در صورت استخدام‌برای مدت کوتاهی‌جهت آموزش‌بخارج فرستاده‌خواهد شد .
واجدین شرایط می توانند مشخصات کامل خود را همراه بایك قطعه عکس و ذکر شماره تلفن‌به صندوق پستی شماره ۸۷۹ ارسال دارند .

آگهی شروع به عملیات تصفیه ودعوت بستانکاران
نظربااینکه شرکت سهامی خاص طرح و دکوراسیون مرکوری ثبت شده تحت شماره ـ ۹۵۲٦۹ در تاریخ ۲۱ر۲ر۱۳۵٤ منحل گردیده است بدینوسیله برطبق ماده۲۲۵قانون‌اصلاحی قانون تجارت شروع به‌عملیات تصفیه اعلام و از کلیه بستانکاران و کسانی که برشرکت ادعائی دارند دعوت میشود که ظرف شش ماه ازتاریخ انتشار اولین آگهی به دفتر تصفیه به نشانی خیابان پهلوی سه‌راه تخت‌طاوس شماره ۳۷٤ مراجعه و با ارسال اصل یارونوشت مستغلات ادعای خود را کتبا اظهار نمایند .
این‌آگهی سه‌نوبت بفاصله یکماه‌منتشر میگردد
مدیران تصفیه

آپارتمانهای لوکس در اسپانیا
یکدستگاه آپارتمان لوکس دارای پنج اتاق خواب و حمام ۸۵ متر تراس با مبلمان لوکس ، تلفن و کلیه لوازم زندگی و همچنین یکقطعه‌زمین بمساحت ٤۳۰۰ متر نزدیك پـلاژ بر جاده متری ۵۰۰ ریال بعلت مراجعت مالك آن به ایران فوری بفروش میرسد تلفن۸۳٤۱۳٦ ۱ـ۲

آگهی استخدام
دو نفر ویزیتور با سابقه دارای گواهینامه موتورسیکلت و برك خاتمه خدمت‌مورد نیازاست. داوطلبین بنشانی خیابان بزرگمهر شماره ۱۸ طبقه سوم شرکت فریت مراجعه نمایند .

شرکت‌هیرش‌ایران
استخدام مینماید
۱ـ دونفرخانم دیپلمه برای ماشین‌نویسی فارسی‌و لاتین آشنا به‌امور بایگانی با۲سال سابقه‌کار.
۲ـ یکنفر دوشیزه تلفنچی.
۳ ـدونفر نامه‌رسان باگواهینامه ششم‌ابتدائی.
آدرس خیابان روزولت‌نبش ثریاشماره ۱۷٤ طبقه چهارم تلفن‌های ۸۳۱۰۹۷ـ۹۹ و۸۳۱۰۵۹.

آگهی استخدام
شرکت سهامی خدمات ماشین‌های محاسب‌الکترونیکی تعداد ۵۰ نفرلیسانسیه در رشته‌های کامپیوتر وعلوم، ریاضی، فیزیك، آمار، حسابداری را ازمحل‌طرح انفورماتیك از طریق مسابقه و مصاحبه ازطریق خرید خدمت استخدام مینماید.
متقاضیان میتوانند با دردست داشتن مدارك زیر:
۱ـ اصل شناسنامه ویك‌برگ فتوکپی‌آن.
۲ـ اصل‌برگ انجام‌خدمت نظام وظیفه یا معافی قانونی ویك‌برگ فتوکپی‌آن.
۳ـ فتوکپی آخرین‌مدرك تحصیلی.
٤ـ دوقطعه عکس .
حداکثر تاپایان وقت‌اداری ۵ر۳ر۵٤ بامور اداری‌شرکت واقع درخیابان ناصر خسرو آخرین دروروودی وزارت امور اقتصادی‌ودارائی بال آخرطبقه چهارم مراجعه‌فرمایند.
م‌الف ٤۸۲٤
علی نوتاش، مدیرعامل

استخدام بازاریاب وفروشنده
شرکت تولیدی ما با بر خورداری ازیك محیط کار ایدال وامکانـات رفاهی و بهداشتی کامل برای کلیه کارکنان خود تعدادی بازاریاب را با حقوق مکفی ازطـریق مصاحبه حضوری با شرایط زیر استخدام میکند :
حداقل تحصیلات دیپلم متوسطه (دارندگان مدارك بالاتر حق تقدم دارند) .
۲ـ دو سال تجربه در بازاریابی و فروش
۳ـ سن بین ۲۵ تا ۳۰ سال.
داوطلبین با دردست‌داشتن‌مدارك پایان‌خدمت نظام وظیفه یا معافیت دائم میتوانند همه روزه به استثنای پنجشنبه ها از ساعت ۱٤ الی ۱۹به آدرس زیر مراجعه فرمایند :
خیابان آیزنهاور نبش خیابان شادمهر طبقه فوقانی بانك ملی شرکت سهامی خاص‌پرساپك

آگهی تاسیس شرکت هتل بریج ایران با مسئولیت محدود .
نظر بماده ۱۹۷ قانون تجارت و ماده ٦ آئین‌نامه همان قانون خلاصه شرکت‌نامه و اساسنامه شرکت هتل بریج ایران با مسئولیت‌محدود که در تاریخ ۱۱ر۳ر۵٤ تحت شماره ۲۱۸۵۵ در این اداره به ثبت رسیده برای‌اطلاع عموم در روزنامه رسمی کشور ویکی از جراید کثیرالانتشار یومیه تهران آگهـی میشود .
۱ـ نام و نوع شرکت : شرکت هتل بریج ایران با مسئولیت محدود .
۲ـ موضوع شرکت : سرمایه گذاری در ایجاد هتل و ساختمان و مدیریت آن و وارد نمودن کلیه لوازم مورد نیاز در امر هتل سازی و انجام هر عملی که بنحوی از انحاء به موضوعات یاد شده ارتباط داشته باشد .
۳ـ مرکز اصلی شرکت : تهران خیابان‌تخت جمشید شماره ٤۸۳ .
٤ـ مدت شرکت از تاریخ ۸ر۳ر۵٤ بمدت نامحدود .
۵ـ تابعیت شرکت : ایرانی .
٦ـ سرمایه شرکت : مبلغ یک میلیون و دویست هزار ریال که تماما پرداخت شده است .
۷ـ موسسین شرکت : آقایان زارع بالاسانیان ـ بیژن دولت آبادی ـ جواد خادم احمد آبادی .
۸ـ مدیر یا مدیران شرکت و دارندگان‌حق امضاء : آقای زارع بالاسانیان بسمت مدیر عامل انتخاب و حق امضاء کلیه اوراق بهادارو اسناد تعهدآور (چك ـ سفته ـ بروات) با امضاء مدیر عامل به تنهائی با مهر شرکت‌خواهد بود آقای بیژن دولت آبادی بعنوان رئیس هیئت مدیره و آقای جواد خادم احمدآبادی نایب رئیس هیئت مدیره .
۹ـ میزان کسر سرمایه ذخیره از سودویژه : صدی پنج .
۱۰ـ انحلال شرکت طبق ماده ۱۱٤قانون تجارت است .
حق‌الثبت طی قبض شماره ... دریافت گردیده و ثبت بامضاء کلیه شرکاء رسیده‌است.
کفیل اداره کل ثبت شرکتها و مالکیت صنعتی ـ سجادی‌نائینی

نیازمندیهای اطلاعات تلفنی آگهی میپذیرد

تلفنهای ۳۱۱۲۲۴-۳۱۱۲۲۵ ۳۱۱۲۲۹-۳۱۱۲۳۰

قطعات ۹۰۰ و ۵۰۰ متری

اقبالیه کرج
زمین های پرسپولیس کرج
متری ۷ تومان

قطعات ۱۰۰۰ متری مقابل مهرشهر با اب برق و اسفالت شده و اقساط موسسه ساختمانی زمین و مسکن مقابل درب شمالی کاخ دادگستری طبقه فوقانی بانک صادرات تلفن

۳۱۶۹۲۱

زرین دشت کرج

قطعاتی از سری سوم عالیترین و مناسب ترین زمین جهت احداث باغ و ویلا با قیمتهای استثنائی و شرایط سهل بقطعات ۱۵۰۰ متر ببالا با آب فراوان و سند مالکیت برخیابان های ۱۸ متری و بلوار های ۳۰ متری موجود

متری ۲۵۰ ریال به بالا

۱/۴ نقد و ۳/۴ باقساط ۳۰ ماهه از دهم خرداد ماه بدون واسطه بفروش می رسد . سید خندان دفتر محمدی تلفنهای

۷۷۱۱۵۵ ۷۷۳۱۲۱

جوینده یابنده است

چنانچه مایلید صاحب خانه شوید ازاراضی

این شرکت که درجنوب شرقی تهران نزدیک محدوده قرار گرفته و بقطعات ۱۳۰ متری تفکیک شده . همه روزه با سرویس مجانی دیدن فرمائید. دیدن زمینهای فوق بنفع شما است برای اطلاعات بیشتر با تلفن ۶۶۲۶۸۹ مذاکره نمائید.

کرج از باغچه های مصفای کوی بهروز دیدن کنید
۴۶۶۸۵

فروش سرقفلی

یکدستگاه مغازه درسه طبقه جمعا ۳۷۱ مترمربع باآب و شوفاژ و برق سه فاز واقع در خیابان کاخ جنوبی بین شاه و شاهرضا شماره ـ ۱۴۱ فروخته میشود تلفن ـ ۴۳۲۳۹

یک باب مغازه یک دهنه یا بیشتر دویست الی ۳۰۰ متر جهت نمایشگاه اتومبیل مورد نیاز است از ساعت ۴ تا ۸ بعدازظهر
تلفن ۶۶۶۸۱۹

۵ باب مغازه واقع در کرج کوی کارمندان خیابان ۳۷ جدا جدا یا یکجا بمبلغ ۲۳۰ هزار تومان بفروش میرسد ۷۷۷۰۱۸
۱ـ۳ ـ ۶۴۶۰

چند باب مغازه

مناسب برای فروشگاه بزرگدر خیابان ژاله نرسیده به اب سردار مقابل هنرستان بزرگ صنعتی تهران واگذار میشود .
طالبین به تلفن ۳۶۰۲۳۳ بنگاه املاک بهپور مراجعه نمایند .

یکباب مغازه سه نبش درمیدان ۲۴ اسفند بفروش میرسد تلفن
۴۴۳۵۷ و ۴۹۵۹۷
۱ـ۲ ـ ۶۲۸۲

یک نیم باب مغازه

واقع درچهل متری نواب باجواز نقاشی ساختمانی بفروش میرسد تلفن ۹۲۵۴۹۲
۱ـ۶ ـ ۶۲۹۲

سه دهنه مغازه

و ساختمان مجاور آنها جمعا ۴۰۰ متر مربع واقع در خیابان کاخ نزدیک چهار راه شاه بدو رشته تلفن واگذار میشود تلفن
۶۶۲۰۲۰

یک باب مغازه باجواز تریکو واقع دربهترین نقطه میدان خراسان بفروش میرسد تلفن ـ ۷۵۲۲۷۴
۱ـ۳ ـ ۶۴۳۴

کارخانه ای بمساحت ۱۰۰۰ متر مربع که ۹۰۰ متر آن مسقف میباشد با برق صنعتی و تمام وسائل واقع در تهران پارس بفروش میرسد تلفن
۷۸۲۰۶۰

اکازیون

یک تعمیرگاه مجهز ماشین آلات راهسازی باجواز کسب آبیرق تلفن بمساحت ۱۳۰۰ متر مربع باتمام وسایل تعمیراتی آماده بکار درجاده ساوه ایستگاه وصفنار جنب انبار تولیما به فروش میرسد طالبین به تلفن ـ ۹۶۳۴۱۴ مراجعه فرمایند .
آ ـ ۶۴۵۱

تعمیرگاه رادیوتلویزیون باجواز بفروش میرسد تلفن ۷۹۲۲۷۹
۱ـ۷ ـ ۶۴۶۵

پارکینگ با جواز

دارای اب و برق ۳ فاز مناسب سرویس ، پاساژ آپارتمان سازی بدون سرقفلی قیمت مناسب ـ ۹۶۰۹۱۱ خداپرست .
آ ـ ۶۵۱۷

اکازیون

بوتیک باجواز و تلفن فروشی ۴ تا ۸ بعدازظهر تلفن ۸۴۷۴۶۸
۱ـ۶ ـ ۶۳۰۳

مسافرخانه ای دارای ۱۰۰ تختخواب ۲۵ سال سابقه درخشان باثمام وسایل مجهز ودرآمد بسیار عالی بفروش میرسد بمدارظهرها تلفن ـ ۳۶۰۱۰۲ و ۳۶۱۸۴۲
۱ـ۲ ـ ۶۵۵۱

یک حمام سونا یکنفر ، وماساژ اکتیوفروشی تلفن ۶۲۵۱۴۲
آ ـ ۶۵۹۵

سالن بمساحت ۴۵۰ متر مربع با ۷۳ کیلووات برق صنعتی آب لوله کشی واقع در جاده مخصوص کرج مقابل پل فرودگاه مهرآباد خیابان شاهرخ بفروش میرسد تلفن
۹۳۹۸۹۵ـ۷ ۱ـ۶

جواز نمایشگاه اتومبیل فروشی تلفن ۳۴۰۳۴۰

خشکشوئی فروشی پل ـ تجریش خیابان مقصودبیک
۸۷۲۵۹۸

اجاره داده میشود

آپارتمان

۱ تا ۱۵ اطاق خوابه

درخیابانهای وزراء، عباس آباد، جردن ، داودیه ، روزولت ، شاه عباس نادرشاه ، یوسف اباد ، امیراباد ، مرح، برای سکونت و محل کارجهت اجاره موجود وزراء نبش خیابان یازدهم ساختمان ۱۳۸ طبقه سوم سازمان دریچه تلفن ۶۲۲۹۵۴ و ۶۲۴۶۱۳

یکباب خانه

باب و برق ، کولر و حمام ، برهن یا اجاره ، برای مطب یا شرکت . درخیابان معلم وبروی جغرافیائی ارتش اجاره داده میشود تلفن ۸۵۲۷۷۳ از ساعت ۷ بعدازظهر مراجعه شود .

میدان ۲۵ شهریور طبقه اول دارای ۵ اطاق با شوفاژ کولر تلفن حیاط جهت دفتر شرکت اجاره داده میشود تلفن
۶۲۱۵۳۸

آپارتمان ۱ تا ۳ اطاق خوابه مبله مدرن درشمال شهر برای اجاره تلفن
۸۹۱۰۷۶

آپارتمانی درامیرآباد باشوفاژ تلفن ، کولر ، ۴ اطاق خواب سالن پذیرائی ، ناهارخوری و هال اجاره داده میشود . تلفن ۹۳۵۷۹۸ یا ۳۱۰۱۴۵
آ ـ ۴۳۳۱

ویلای مبله دریا کنار تیر و مرداد اجاره تلفن
۶۲۵۱۴۲

مورد نیاز اجاره

ویلائی با ۲ تا ۵ اطاق خواب و تجهیزات کامل یا آپارتمان برای سکونت خانواده خارجی در شمال شهر نیازمندیم تلفن ـ ۸۵۱۳۸۴ از ۵ تا ۸ بعدازظهر.
۱ـ۳ ـ ۶۳۰۴

یک خانواده با دو فرزند مایل به اجاره ویلائی مدرن با ۴ اطاق خواب و حمام و باغ مشجر و استخر و تصفیه وشوفاژ و کولر در حوالی الهیه، قلهک زعفرانیه، نیاوران و شمیرانات میباشد . داوطلبان با شماره ـ ۸۷۸۷۴۵ تماس بگیرند

یک یا دو اطاق برای دودختر دانشجو حوالی اریامهر ـ امیراباد شاهرضا ـ شاه مورد نیاز میباشد تلفن ۶۲۲۲۸۰
۱ـ۲ ـ ۶۴۰۵

آپارتمانی ۲ تا ۴ اطاقه برای دفتر شرکت تجارتی در شمال شهر مورد نیازاست تلفن ۷۶۱۶۲۵

کارمندان یک شرکت امریکائی به تعدادی ویلا و آپارتمان مدرن در شمال تهران جهت اجاره نیازمند است .
تلفن ۶۶۶۷۲۷ ازساعت ۱ الی ۴ بعداز ظهر

ویلائی بی نهایت مجلل در یکی از محلهای زیر
صاحبقرانیه ـ زعفرانیه ـ الهیه مورد نیاز فوری جهت اجاره یا خرید
تلفن ۱۳ الی ۸۵۸۰۱۱

مورد نیاز برای اجاره سازمان کورش به تعدادی ویلا و آپارتمان طبقه اول در شمال شهر تا شمیران جهت سکونت خارجیان فوری نیازمند است ۸۳۵۱۲۰ ۸۲۹۷۶۶

عباس آباد پهلوی ویلا آپارتمان جهت سکونت خانواده اروپائی نیازمندیم ۷۷۹۱۱۸ و ۸۵۶۱۴۷ و ۷۷۸۷۹۹

اجار ه میشود

۱۰ اطاق دریک واحد ساختمانی درصورت امکان مستقل شامل ۲ طبقه بین میدان ونک تا خیابان جامجم درفاصله نزدیک باخیابان پهلوی مورد نیاز است تلفن ۳۰۱۵۴۸ ازساعت ۸ صبح الی ۲ بعدازظهر تماس حاصل فرمائید .
۱ـ ۶۶۵۷

مورد نیاز برای خرید

خانه های ویلائی بزرگ

شخصی و مهندسی ساز درشمال تهران و شمیرانات خریداریم تلفنهای ۶۲۲۰۶۵ و ۶۲۰۱۰۷ شرکت تهیه مسکن اسیانکو

انباری و کارخانه وزمین های صنعتی اطراف جاده کرج خریدار و فروشنده ایم تلفن ۹۵۹۷۵۵

خریدار یک قطعه زمین یا خانه در شمیران
۸۷۱۱۵۳

زمینهای تهران پارس خریداریم
۷۹۰۵۳۶

جاده کرج ساوه زمین
خریداریم ۳۱۹۷۸۴ بنگاه کوشان

نارمک

زمین و خانه خریداریم
۷۹۴۴۱۸

زمینهای نارمک خریداریم ـ ۷۹۰۵۳۶

زمین

زمین خریداریم

سه قطعه زمین به قطعات ۵۰۰ و ۱۰۰۰ و ۱۵۰۰ متر واقع در خیابانهای شرق فرمانیه بر میرداماد، سلطنت ـ آباد، بخارست و پاکستان با قیمت بسیار خوب خریداریم . تلفن ۸۴۲۳۱۹

زمینهای ونک ، ولنجک، دره قشلاق ، زعفرانیه راخریداریم
۶۸۰۱۳۶

زمین تهران پارس خریداریم تلفن ۷۹۳۰۲۰

خریدار زمین افسریه ۳۴۱۳۵۹

اراضی تهران پارس خریداریم ۷۸۰۰۶۱

خریدار زمینهای مشیریه افسریه شهرکاروان دفتر اردستانی ـ ۳۵۴۴۹۶

خریدار زمین تهران پارس ـ ۷۹۱۲۶۶

خرید زمین تهران پارس ۷۸۶۷۰

بنگاههای معاملات املاک

مشاور املاک سعدی

خیابان ارامگاه مقابل نان ماشینی ارتش ۱۲ متری محمودی انواع سالن سرپوشیده جهت کارخانجات و خانه های ارزان قیمت وزمین موجوددارد
تلفن ۵۳۰۵۰۰

خرید و فروش اراضی مهرشهر گوهر دشت فردیس و باغات سرحد آباد و ملارد ۹۲۳۰۶۸ـ ۹۲۲۷۳۹

زمین های یافت آباد ـ و ـ ورداورد راخریدار و فروشنده ایم ۹۲۳۴۳۲ ـ ۹۳۰۵۸۹

خانه و آپارتمان زمین اوقافی نارمک و حومه خریدار و فروشنده ایم فروتن ۷۹۴۶۲۴

مهر شهر شهرک نمونه گلشهر و گوهردشت خریدار و فروشنده ایم
۴۲۶۸۲ و ۴۸۲۵۵

زمینهای مشیریه مسعودیه شهر کاروان خریدار و فروشنده ایم
تلفن ۳۵۶۴۳۲

زمینهای افسریه را خریدار و فروشنده ایم ۳۴۶۳۹۴ سیروس

اگر فروشنده املاک باشید باتلفن ۳۱۹۷۸۴ یا با پست **به مجمع مشاورین املاک** لالهزار به بنگاه کوشان بفرمائید

دفتر املاک شمال شهر خریداریم یا معاوضه
۶۶۳۰۷۴

زمینهای تهران پارس خریدار و فروشنده ایم
۷۸۱۴۳۴

بورس املاک شمیران
دفتر برانی ۸۷۲۰۷۵ـ۸۷۷۸۷۵

دفتر پارس
مرکز معاملات املاک و مستغلات در شهر و عباس آباد و شمیرانات
تلفن ۸۴۱۰۵۸ ۱ـ۸

دفتر مرکزی جلالی

خریدار اراضی سعادت اباد و عباس اباد و دره قشلاق و شمیرانات ومبارک اباد تلفن ـ ۶۲۶۴۱۱ ـ ۶۲۴۱۹۳

معاملات پول

پول موجود

پول

مرکز دادو ستد پول فقط جهت خانه و مستغلات
۸۳۰۸۳۵ ۸۳۳۷۷۵

پول

نیازپولی شمارا درمقابل چک

کارمندی
ودر مقابل هرنوع اتومبیل تلفن و مازاد سند ملک

چنانچه در رهن یا گرو باشد بدون خرج محضر پرداخت مینمائیم تلفن
۶۶۰۴۰۰ ۶۶۹۷۰۰

وام

در مقابل ملک ، تلفن، فرش و قبض بانک کارگشائی تلفن ـ ۴۴۹۸۱

فلک وام میدهد
درمقابل سیع ارزنده فلک فورا وام میدهد تلفن ۷۶۵۷۴۵

پول فوری باچک کارمندی
۷۵۴۴۹۲

خانم و آقای محترم بشما در مقابل چک اتومبیل تلفن مازادملک

درصورتیکه درگرو باشد فورا پول تقدیم میکنیم
۴۲۲۲۷

پول

بدون کمیسیون هزاری ۱۲ تومان
بسند اتومبیل یا تلفن سریع از همه جا ارزانتر
۴۵۵۳۲ ۴۸۲۳۹

آدرس خیابان کاخ بین شاه و شاهرضا پلاک ۱۴۱ شرکت جعفر

پول

باسود بانکی در مقابل سند اتومبیل تلفن بدون خرج محضر

ملک وچک کارمندی از همه جا ارزانتر

۷۵۶۴۲۴ ۷۵۶۴۲۵ ۷۵۷۵۳۵ ۷۵۷۲۹۴ ۴۸۲۳۹

ادرس جاده قدیم شمیران مقابل سینما مولن روژ جنب شهناز ۱ ساختمان ۳۱۲ طبقه اول پلاک ۵ شرکت ویکتوریا

آشپز متأهل

برای تهیه غذای ایرانی و فرنگی با حقوق مکفی برای خانواده مورد احتیاج است تلفن های
۸۴۲۵۷۲ و ۸۴۴۱۱۰ و ۸۵۷۳۷۳

رادیاتورهای آلومینیومی

علاقمندان به وارد کردن رادیاتورهای آلومینیومی حرارت مرکزی ساخت اسپانیا که در نوع خود بی نظیر است به شرکت سیمترا با مسئولیت محدود تلفن ۸۳۴۱۳۶ مراجعه فرمائید .
از شهرستانها نماینده فعال میپذیریم.
در تهران نیز با شرایط مناسب نمایندگی انصاری داده میشود . ۱ـ۲

آگهی مناقصه برای حمل سنگ

کارخانه سیمان تهران واقع در غنی آباد شهرری، کاربارگیری و حمل ۱۰۰۰ تا ۱۲۰۰ تن سنگ مورد نیاز روزانه خود را که بایستی از معادن متعلقه ، واقع در ۱۰ کیلومتری کارخانه بارگیری ، حمل و در کارخانه تخلیه شود ، به مناقصه میگذارد، داوطلبان میتوانند برای کسب اطلاع از شرائط کار، همه روزه تا تاریخ ۵۴ر۱ر۱ (باستثناء پنجشنبه ها و ایام تعطیل) از ساعت ۷ صبح لغایت ۳ بعداز ظهر به دفتر امور اداری کارخانه مراجعه نمایند . ۱ـ۳

بارندگی

در هرفصلی ممکن است

عایق کاری مطمئن ، مقاوم، سبک وزن با تضمین بدون کندن و برداشتن سطح قبلی بام
شرکت تهران ایزولاسیون
تلفن ۷۷۰۳۰۴

استخدام

کارخانجات لوازم اتومبیل ایران با مشارکت کارخانجات معظم رابرت بوش آلمان افراد واجد شرایط ذیل را با ساعات کار مناسب ـ حقوق مکفی و مزایای دیگر برای کار در تهران دعوت بهمکاری مینماید :
۱ـ منشی (سکرتر) مسلط بزبان انگلیسی وشورت هند برای مدیر عامل .
۲ـ معاون تدارکا ت ـ مسلط بزبان انگلیسی یا آلمانی و تجربه در امور سفارشات ـ کارهای گمرکی ـ و اعتبارات اسنادی .
متقاضیان میتوانند تقاضاهای خود را با ذکر کلیه مشخصات و حقوق درخواستی هرچه زودتر به صندوق پستی ۳۲۱۲ تهران ارسال نمایند .

آگهی استخدام

یک شرکت وابسته به دولت بمنظور تکمیل کادر دفتری خود به چند نفر دیپلمه ادبی که واجد شرایط زیر باشند نیاز دارد :
۱ـ دارا بودن دفترچه پایان خدمت وظیفه یا برگ معافیت دائم از خدمت .
۲ـ نداشتن سوء پیشینه کیفری
۳ـ حداکثر سن ۳۰ سال
متقاضیان واجد شرایط میتوانند فرم زیر را تکمیل نموده همراه با دو قطعه عکس ۴×۶ با پست سفارشی حداکثر تا تاریخ ۵۴ر۳ر۲۶ بصندوق پستی شماره ۳۴۳۷ ارسال دارند .
ازداوطلبان جهت شرکت در مصاحبه و آزمایش استخدامی کتبا دعوت بعمل خواهد آمد .

نام و نام خانوادگی
شماره شناسنامه و محل صدور
تاریخ تولد تاریخ اخذ دیپلم
محل تحصیل نشانی کامل محل سکونت
تلفن ۵۱۲۱ مالف

آگهی شروع به عملیات تصفیه ودعوت بستانکاران

نظر باینکه شرکت سهامی خاص خانه سازی مرکوری ثبت شده تحت شماره ۱۱۷۵۴ در تاریخ ۱۳۵۴ر۲ر۲۰ منحل گردیده است بدینوسیله بر طبق ماده ۲۲ قانون اصلاحی قانون تجارت شروع به عملیات تصفیه اعلام و ازکلیه بستانکاران و کسانی که برشرکت ادعائی دارند دعوت میشود که ظرف شش ماه از تاریخ انتشار اولین آگهی به دفتر هیئت تصفیه به نشانی خیابان پهلوی سه راه تخت طاوس شماره ۳۷۴ مراجعه و با ارسال اصل یارونوشت مستغلات ادعای خود وا کتبا اظهار نمایند .
این آگهی سه نوبت بفاصله یک ماه منتشر میگردد
مدیران تصفیه

اکازیون بی نظیر درجنوب فرانسه
آپارتمانهای فروشی ۱ تا ۱۴ تاقه در شهر (نیس) فرانسه بفاصله ۵۰۰ متر از کنار دریا با قیمت بسیارمناسب تلفن ۸۶۱۲۳۳ فرهنگ عمیدی نوری.

آپارتمان فروشی
درسنت تروپز

آپارتمانی بسیار زیبا به مساحت ۱۰۰ مترمربع باضافه ۱۵۰ متر مربع تراس با دیدی فوق العاده عالی پانورامیک مشرف به دریا .
آدرس
Madame Boucheron
Lotitude 43
83990 St. Tropez, France
Tel: (94) 97-01-06

استخدام

برای کار در قزوین

یک شرکت بزرگ هفت نفر جوان دیپلمه ریاضی یا طبیعی را برای کار در قزوین استخدام میکند. داوطلب مشخصات خودرا با ذکر آدرس دقیق پستی همراه با فتوکپی برگ خاتمه خدمت و یا برگ معافیت به صندوق پستی ۳۳۰۴ ارسال دارند

آگهی استخدام

وزارت کشاورزی و منابع طبیعی جهت فعالیت درمرکز بزرگ کامپیوتر خود متخصصین باتجربه رشته های مختلف کامپیوتر را بهمکاری دعوت میکند .
ازداوطلبان خواهشمند است با تلفن ۶۲۹۸۳۴ تماس بگیرند .
مالف ۵۱۰۸

آگهی دعوت

از کلیه صاحبان سهام شرکت خاص معدنی و صنعتی شهداد بدینوسیله دعوت میشود که در جلسه مجمع عمومی فوق العاده و عادی سالیانه که در تاریخ ۱۳۵۴ر۴ر۱۰ ساعت ۵ بعد از ظهر در محل شرکت تشکیل میگردد حضور بهمرسانید.
الف ـ دستور جلسه مجمع عمومی فوق العاده .
۱ـ ازدیاد سرمایه .
۲ـ اصلاح بعضی از مواد اساسنامه .
ب ـ دستور جلسه مجمع عمومی عادی سالیانه .
۱ـ اجتماع گزارش مدیر عامل و تصویب ترازنامه سال ۱۳۵۳ .
۲ـ اتخاذ تصمیم در مورد تقسیم سود زیان سالیانه .
۳ـ انتخاب هیئت مدیره .
۴ـ تعیین خط مشی شرکت .
با تقدیم احترامات
شرکت سهامی خاص معدنی و صنعتی شهداد

آگهی استخدام

شرکت سهامی تیک تاک

بمنظور تکمیل کادر پرسنلی در اداره مرکزی تهران و کارخانه قزوین برای امور مختلف از تعدادی آقا برای همکاری دعوت مینماید .
علاقمندان از تهران و شهرستانها میتوانند آدرس و مشخصات کامل و کار مورد علاقه خود را کتبا به آدرس شرکت واقع در تهران خیابان وزراء خیابان نهم ساختمان ۱۱ اداره کارگزینی ارسال فرمایند تا برای انجام مصاحبه از آنها دعوت شود .
۱ـ۲

آگهی دعوت مجمع عمومی

از کلیه صاحبان سهام شرکت کارخانجات رادیو شهاب (سهامی خاص)

دعوت میشود در جلسه مجمع عمومی عادی سالیانه که در ساعت ۴ بعداز ظهر روز دوشنبه ۲۶ خرداد ماه ۱۳۵۴ در دفتر شرکت واقع در ساختمان آلومینیوم تشکیل خواهد شد حضور بهم رسانند .

دستور جلسه :
۱ـ تصویب ترازنامه و تقسیم سود .
۲ـ انتخاب بازرسان .
۳ـ تعیین روزنامه جهت نشر آگهی های شرکت
۴ـ تعیین خط مشی آتی شرکت .

مدیر عامل شرکت کارخانجات رادیو شهاب (سهامی خاص)

قابل توجه

مهندسین مشاور و شرکت ها

شرکت نقشه برداری آرمتر

کلیه سفارشات نقشه برداری شما را در اسرع وقت با قیمت مناسب و دقت کافی انجام میدهیم

تلفن ۶۲۸۰۴۷

هواپیمائی ملی ایران «هما»

هواپیمائی ملی ایران استخدام میکند

هواپیمائی ملی ایران «هما» برای تکمیل کادر پرسنلی خود افراد واجد شرایط زیر را با حقوق مکفی استخدام میکند .

شرایط عمومی
۱ـ تابعیت دولت شاهنشاهی ایران.
۲ـ دارا بودن برگ معافیت نظام وظیفه یا پایان خدمت .
۳ـ پذیرفته شدن در مصاحبه و تست هوش
۴ـ پذیرفته شدن در معاینات پزشکی طبق استاندارد پزشکی « هما»

شرایط اختصاصی
الف تکنیسین فنی
بمنظور تکمیل کادر پرسنلی قسمت مهندسی و تعمیرات خود همه ساله تعدادی افراد واجد شرایط استخدام میکند و برای منظور فوق پس از فراگیری در تهران به خارج از کشور اعزام میدارد .
۱ـ دارا بودن گواهینامه دیپلم طبیعی یا ریاضی ، اتومکانیک ، و الکترونیک برق با حداقل معدل ۱۲ .
۲ـ حداکثر سن ۲۵ سال
۳ـ سپردن تعهد ۵ سال خدمت در «هما» (ایام آموزش جز ۵ سال تعهد خدمت محسوب نمیشود .)
ب : پانچیست ، برنامه نویس ، اپراتور و آنالیست

شرایط اختصاصی
۱ـ داشتن گواهینامه دیپلم متوسطه.
۲ـ داشتن حداقل ۲ سال سابقه خدمت.
۳ـ آشنائی به زبان انگلیسی .
پ: حسابدار

شرایط اختصاصی
۱ـ داشتن گواهینامه دیپلم طبیعی یا ریاضی .
۲ـ داشتن حداقل ۵ سال سابقه کار در امور حسابداری
۳ـ آشنائی به زبان انگلیسی
از داوطلبان خواهشمند است درخواست کتبی خود را با ذکر آدرس دقیق منزل و شماره تلفن بانضمام فتوکپی مدرک تحصیلی فتوکپی شناسنامه ، فتوکپی برگ نظام وظیفه و دو قطعه عکس ۴×۶ با ذکر شغل مورد درخواست تا آخر خرداد ماه بنجاه و چهار به صندوق پستی ۲۸۰۰ ارسال نمایند .
هواپیمائی ملی ایران

نیازمندیهای اطلاعات تلفنی آگهی میپذیرد

تلفنهای ۳۱۱۲۲۴-۳۱۱۲۲۵ ۳۱۱۲۲۹-۳۱۱۲۳۰

وام بهر طریقی
۹۳۱۷۳۱
۹۳۱۷۲۱
۹۳۱۸۲۱

دویست هزار تومان
پول شرطی موجود
۷۶۵۷۴۵

وام در مقابل چک کارمندی
۶۶۳۳۳۱

پول فوری با سودبانکی
در مقابل خانه مستغلات
۹۲۸۴۶۵

دادوستد پول از ۲ میلیون ریال ببالا پاکپور
۶۶۴۶۱۸، ۶۶۶۲۶۳، ۶۶۰۲۰۰

خانه پول ـ فرح شمالی مرکز معاملات پول تهران ۸۴۸۳۸۸

پول ارزان و فوری
موجود است دفترسام ۸۲۲۶۵۹

پول ۵ ریالی شاهی ۶۲۴۸۷۳

مورد نیاز
پول شرطی درمقابل خانه مستغلات فوری نیازمندیم
۹۲۸۴۶۶

بپول راکد شما باانتقال مبیع هزاری ۵۰ تومان سود میدهیم
۷۵۶۴۲۵

بپول راکد شما هزاری ۵۰ تومان سود میدهیم
۷۶۳۸۴۰

پول درمقابل خانه اورژنده نیازمندیم ۷۵۶۴۲۵

پول شرطی نیازمندیم ۸۲۲۶۵۹

قبوض
خریدار قبوض شهرداری
۴۵۹۵۷

قبوض شهرداری وقرضهای دولتی راخریداریم پاکپور
۶۶۴۶۱۸ ، ۶۶۶۲۶۳ ، ۶۶۰۲۰۰

معاملات تلفن
بنفع سمساست قبل از خرید و فروش تلفن با ۸۵۳۰۳۱ تماس بگیرید.

خرید و فروش تلفن
اسلامبول کمپانی ۳۱۷۴۳۷
۱۷ و ۲

خرید تلفن در هر مکان
۶۶۱۸۱۸

خرید و فروش تلفن
۶۶۵۸۰۸

خرید هر نوع تلفن
۸۲۱۸۸۲

خرید تلفن در هر مکان
۷۷۰۰۵۸

خرید تلفن درهر مکان
۳۰۳۳۳۳

خرید تلفن ۳۰۱۴۰۴

خریدار تلفن ۵۲۳۰۳۰

خرید و فروش انواع تلفن با نصب ۶۶۷۸۵۰

فروش تلفن در هر مکان
۶۶۱۸۱۸

خریدوفروش هرنوع تلفن ۸۹۴۰۵۰
ا ـ ۵۶۱۶

فروش
فروش تلفن در هر مکان
۳۰۳۳۳۳

فروش تلفن در هر مکان
۷۷۰۰۵۸

فروش تلفن ۳۰۲۸۴۸

فروش تلفن **۶۸۵۳۵۲**

تلفن هر نقطه تهران
فروشنده‌ایم ۵۳۰۰۰۰

تلفن ۹۷ فروشی ۷۹۲۳۴۹

فروش هر نوع تلفن
۸۳۶۹۲۰

فروش تلفن ۵۳۳۰۳۰

تلفن در هر نقطه تهران با نصب فوری
فروشنده‌ایم ۶۶۵۷۵۷

خرید
خرید هر نوع تلفن
۶۶۷۱۷۲

تلفن ۸۴ و ۸۵ بدون واسطه خریداریم
۷۹۵۶۲۳

خرید تلفن **۶۸۵۳۵۳**

تلفن ۳ و ۷ و ۶۲
خریداریم ۳۰۳۲۳۷

تزئینات و دکوراسیون
کاغذ دیواری آلمانی موکت مخملی ونمدی
پلاستر
(باشرایط دلخواه شما)
نمایشگاه مرکزی: چهارراه امیراکرم
۶۶۶۶۶۱، ۶۶۶۶۶۵
۶۶۸۸۳۳-۶۶۸۸۳۲
شعبه گیشا { ۶۳۲۹۱۴ / ۶۳۱۹۴۷
شعبه باغشاه ۶۶۰۷۷۲
نمایشگاه تجریش ۸۷۴۳۰۲

با ۳ تومان
باروزی سه تومان منزل ومحل کار خود را با بهترین انواع کاغذ دیواری . پرده کرکره موکت و کفپوش تزئین فرمائید
تزئینات مارال ۹۷۵۵۱۸

کاغذ دیواری متری ۱۷ ریال
موکت نمدی متری ۱۹ تومان و انواع تزئینات ساختمان
تلفن ۹۶۰۶۰۵
تلفن ۷۷۱۰۶۰
اگوستیک معمولی ونسوز
عمده‌فروشی

کاپیتال
نقد و اقساط
منزل و محل کار خود را با بهترین نوع کاغذ دیواری و موکت و کفپوش وپرده‌کرکره تزئین فرمائید .
۷۶۰۶۸۳ و ۷۶۰۷۶۳

قالی باف
تولید کننده بهترین موکت و تزئینات ساختمان با قیمت مناسب
جاده قدیم شمیران
ایستگاه داودیه
نمایشگاه قالی باف
تلفن ۷۷۷۹۰۵

تزئینات ساختمانی فوری
بانازلترین قیمت تلفن ۴۹۶۲۸

نصب کاغذ دیواری
سازمان نصب تکخال نصب کاغذ دیواری را در کلیه شهرستانها میبیرد تلفن ۷۶۲۸۰۲
ا ـ ۵ آ ـ ۶۲۵۶

موکت و کاغذ دیواری و کفپوش نقاشی ساختمان ۷۹۵۹۷۵

تزئینات ساحل ۸۴۳۱۹۶
کلیه بنائی رنگ‌امیزی ساختمان

برای ساختمان شما
پاکتان
انجام کلیه امور نظافتی نقاشی و دکوراسیون ساختمان ۸۳۸۱۷۳ و ۷۵۴۷۵۳

خانه‌شوی
انجام دهنده خدمات مربوط به نظافت ساختمان شامل فرش ـ موکت ـ شیشه ـ موزائیک ـ مکالئوم و غیره تلفن ۴۸۵۵۴

قابل توجه مهندسین و آرشیتکت‌ها
انواع صراحی وستوانهای سنگی برای نرده جلو بالکن و کنار پلهها تلفن ۵۹۰۲۹۷
ا ـ ۱۰ آ ـ ۶۵۷

آکوستیک رابیتز سفال آردواز ایرانیت
فروش و نصب انواع سقفهای کاذب در سطح کشور صادکو تلفنهای ۸۱ ـ ۷۶۱۲۸۰

اطلاعیه
اکوستیک کشوئی تزئیناتی و نا منظم ـ امریکائی رسید کارآمد تلفن ۳۱۸۳۱۵

چکه‌سقف
ایزولاسیون پشت بام بدون خرابی ، اسفالت و قیرگونی ۷۵۰۶۳۴

تخریب ساختمان و خرید مصالح کهنه و خاکبرداری ـ ۵۲۴۱۹۹

آجر
تحویل فوری
شمیران ۸۷۴۷۹۸

تخلیه چاه و لوله بازکنی سرویس کولروآبگرمکن سازمان فنی رفاه ۸۲۲۲۸۶

آسفالت و عایق
شمیران ـ قلهک ـ تلفن
۸۶۱۳۲۷

اکوستیک نسوز
ومعمولی بازرگانی صالحی ـ ۸۴۲۲۸۵
۱ ـ ۱۳ آ ـ ۶۶۳۱

اسفالت منازل
در اسرع وقت ۹۲۲۰۷۵

تعمیر ـ اسفالت و نقاشی
۶۲۵۷۳۲

تعمیر ساختمان نقاشی
و اسفالت قسطی
تلفن ۹۲۶۰۲۳

دفتر فنی زرین
پیمانکاری نفی‌لو ، درب و پنجره پروفیلی لوله ـ کشی تعمیرات درب و پنجره پروفیلی تلفن ۹۵۰۱۰۹

ترکیدگی لوله آب با دستگاه الکترونیکی ۷۷۹۵۳۷

لوله بازکنی
لوله بازکنی دوزولت شبانه‌روزی ۴۷۱۴۳

لوله بازکنی
ایران سانترال
۹۳۵۲۸۶

لوله بازکنی فوری یکساعته
تلفن ۷۶۵۲۴۴

لوله بازکنی ولوله کشی مقدم
۹۲۵۲۷۴

لوله بازکنی فوری سعدی
تلفن ۳۵۵۴۷۳

لوله بازکنی تلفن ۶۸۵۹۳۶

دوله بازکنی ولوله کشی
دروازه دولت ۸۲۷۴۰۸

لوله بازکنی یکساعته
فوری ۹۲۴۳۸۰

تخلیه چاه
تخلیه چاه
ایران سانترال
۹۳۵۲۸۶

تخلیه چاه
ولوله بازکنی ۵۴۸۱۶۸

تخلیه چاه
ولوله بازکنی ۵۳۷۸۱۷
و ۵۳۸۳۲۷ ـ ۵۳۴۴۲۲

تخلیه ولاروبی
تاکف چاه و لوله بازکنی
تلفن ۵۳۸۷۱۵

تخلیه چاه
فوری ارزان ۹۵۰۷۷۷

تخلیه چاه
ارزانتر از همه جا
۸۵۹۶۴۸

تخلیه هر نوع چاه
با ۲۰٪ تخفیف ازکلیه شرکتها با ماشینهای تانکر و تجهیزات کامل ویژه لوله‌بازکنی شرکت ایران سانترال تلفن ۹۳۵۲۸۶

تخلیه چاه فاضلاب
تخلیه چاه فاضلاب و توالت و سپتیک تانک ودوسپتیک و ساختمان آنها و کانال کشی وحفر چاه با دستگاه موتوری ـ لوله‌بازکنی
شرکت ایران شوشتر تلفن :
۸۲۹۵۵۶-۸۳۰۷۲۲

آگهی استخدام
انجمن توانبخشی بمنظور تکمیل کادر موردنیاز خود در یکی از واحد های تابعه «مرکزمدیریت درمان وتوانبخشی بیماران روانی» به‌افراد مشروحه زیرنیازمند است:
۱ـ ماشین‌نویس فارسی ولاتین :دیپلم کامل متوسطه، آشنائی کامل درزمینه‌شغل مربوطه.
۲ـ نامه‌رسان :ششم‌ابتدائی دارای‌گواهینامه موتورسیکلت.
۳ـ صاحب جمع وجمعدار اموال: دیپلم کامل متوسطه‌و آشنائی کامل درزمینه شغل مربوطه.
متقاضیان میتوانند ازتاریخ‌نشراین‌آگهی به مدت سه روز به بخش پرسنلی انجمن توانبخشی واقع درخیابان‌شاهرضا بین کالج‌و ویلاکوی سرشار شماره ۳۴ مراجعه نمایند.
م‌الف ۵۰۱۳

استخدام فوری
صندوق‌دار
عده‌ای کارمند دوشیزه یا بانو جهت صندوق‌داری مورد نیاز فوری است واجدین شرایط با تلفن های
۸۴۳۶۴۶ و ۸۴۱۹۲۷ تماس بگیرند

A FIRM OF INTERNATIONAL ACCOUNTANTS REQUIRES

20 senior, semi-senior and junior accounts clerks for its Accounting and Tax Consultancy Division. Training will be given to all successful applicants. All candidates must have college education in line with accounting. Knowledge of English, French or German essential. Please contact Miss Changizi at 669131 — 2:30 to 4 p.m. Saturday to Wednesday.

اتحادیه هتل داران تهران
بتعدادی کارمند رسپسیون و تلفنچی که بزبان انگلیسی آشنائی کامل داشته باشند و همچنین تعدادی پیشخدمت و اطاق‌دار و کارگر برای استخدام در هتلهای تهران نیازمند است .
واجدین شرایط میتوانند همه روزه غیر از پنجشنبه ها بین ساعت ۴٫۵ الی ۶٫۵ بعدازظهر به دفتر اتحادیه خیابان تخت‌جمشید چهار راه ایرانشهر شماره ۳۲۳ طبقه چهارم مراجعه فرمائید .
۱ـ۲

قابل توجه دانش آموزان
دبیرستان نظام تهران در سال تحصیلی ۵۵ـ۵۴ تعدادی دانش‌آموز جهت کلاس های اول ودوم متوسطه جامع ونظری وپنجم و ششم ریاضی ازهم‌اکنون تا آخر تیرماه سال جاری ثبت‌نام می نماید ، داوطلبین جهت کسب اطلاعات بیشتر در ساعات اداری به دبیرستان نظام واقع در میدان پاستور مراجعه نمایند .
دبیرستان نظام

استخدام
برای کار تمام وقت در تهران و شهر صنعتی البرز (قزوین) افراد زیر مورد نیاز است
۱ـ یکنفر لیسانسیه حسابداری یا حداقل سه سال تجربه در حسابداری صنعتی و آشنا بزبان انگلیسی (قزوین)
۲ـ یکنفر حسابدار دیپلمه با تجربه (قزوین)
۳ـ یکنفر حسابدار دیپلمه با تجربه (تهران)
۴ـ یکنفر تکنیسین برق و ابزار دقیق دیپلم با تجربه (قزوین)
۵ـ یکنفر انبار دار دیپلمه با تجربه و آشنا بزبان انگلیسی (قزوین)
۶ـ یکنفر نامه رسان برای بردن مراسلات از تهران به قزوین و بالعکس
از واجدین شرایط تقاضا می شود به دفتر مرکزی شرکت گلوکوزان واقع در خیابان ویلا خیابان سپند شماره ۴۸ طبقه دوم تلفن ۸۲۸۳۰۱ و ۸۲۴۴۶۸ مراجعه نمایند .
۱ـ۳

اطلاعیه
با نهایت خوشوقتی باطلاع مصرف کنندگان محترم میرساند که قالی پشمی ماشینی (قالی راوند) محصول جدید این شرکت ببازار عرضه گردیده است .
بمنظور کسب اطلاعات بیشتر با قسمت فروش صنایع کاشان به آدرس خیابان پهلوی روبروی سینما آتلانتیک شماره ۳۸۳ طبقه سوم مکاتبه ویا با تلفنهای : ۶۶۸۵۲۱ـ۲۵ و ۴۱۶۷۴ تماس حاصل فرمائید .
شرکت سهامی خاص صنایع کاشان

جهت پخش همبرگر نماینده میپذیریم
آدرس : ۲۰ متری دانشگاه چهار راه ناهید فروشگاه حقیقت پلاک ۱۰۰ تلفن ۶۶۵۰۵۴

ری.او.واک استخدام میکند
تعداد زیادی کارگر ساده دوشیزه ومرد
شرایط استخدام
۱ـ خانمها سن از ۱۵ الی ۲۰ و آقایان از ۱۸ الی ۳۰ سال
۲ـ سواد خواندن و نوشتن
متقاضیان میتوانند همه روزه‌ازساعت ۸صبح الی ۲ بعداز ظهر به کارگزینی شرکت واقع در کیلومتر ۱۴ جاده مخصوص کرج مراجعه نمایند.

GEVAERT مصنوعات عکاسی آگفا ـ گورت AGFA-GEVAERT

Die AGFA-GEVAERT

Vertretung fuer Amateurprodukte sucht zum sofortigen Eintritt einen
ELEKTROTECHNIKER
Einstellungsbedingungen:
Mindestalter 30 Jahre
Iranische Nationalitaet
Abgeleisteter Militaerdienst (oder freigestellt)
Bewerber nehmen bitte Kontakt auf mit Herrn M. Valagohar
Tel. 828 565 App. 18 taeglich zwischen 7 und 13 Uhr.

کمپانی چرخ دوختنی سینگر
به تعدادی کارمند جهت قسمت حسابداری خود با شرایط زیر احتیاج دارد
۱ـ دارا بودن مدرک دیپلم با آشنائی بزبان انگلیسی
۲ـ دارا بودن برگ خاتمه خدمت و یا داشتن معافی غیر پزشکی.
۳ـ دارندگان سابقه‌درامورحسابداری‌ارجحیت خواهند داشت ولی شرط کافی نیست .
میزان حقوق بستگی به تجربه و توانائی‌انجام کار خواهد داشت .
داوطلبان میتوانند همه‌روزه به‌غیر ازپنجشنبه هاوایام تعطیل از ساعت ۷٫۳۰ الی ۱۴ بوسیله تلفن ۳۱۸۳۹۶ با آقای گلیانه‌جهت‌تعیین وقت ملاقات تماس بگیرند .
۱ـ۳

بهیار
مراکز درمانی سانترال تعدادی بهیار با مدرک بهیاری بطور تمام وقت باحقوق مکفی استخدام مینماید
داوطلبین همه روزه در ساعات اداری به‌آدرس انتهای بلوار الیزابت خیابان‌بیات مراجعه‌فرمایند

شرکت کارخانجات پارس الکتریک افرادزیر راجهت کارتمام‌وقت باحقوق‌ومزایای‌مکفی استخدام مینماید
۱ـ **قالبساز پلاستیک** باحداقل چهارسال‌سابقه کاروآشنائی به‌نقشه‌خوانی باتحصیلات حدود سیکل.
۲ـ **سنگ‌کار** باحداقل سه‌سال سابقه کار برای قسمت قالبسازی وتحصیلات حدود سیکل.
۳ـ **جیگساز** برای ساخت وسایل خط مونتاژ و آشنائی به‌نقشه‌خوانی باتحصیلات حدودسیکل.
۴ـ **تعمیرکار ماشین آلات صنعتی** باتحصیلات حداقل ششم ابتدائی.
۵ـ **برقکار ماشین آلات صنعتی** باتحصیلات حداقل ششم ابتدائی.
۶ ـ **تعمیرکار رادیو** باداشتن سه‌سال سابقه کار وتحصیلات حدود سیکل.
۷ ـ **آهنگر و جوشکار** باتحصیلات حداقل ششم ابتدائی.
۸ ـ **کارگر لوله‌کش** باتحصیلات حداقل ششم ابتدائی.
۹ ـ **عده‌ای مرد برای آموزش فن تعمیر لوازم خانگی** باتحصیلات سیکل عادی یافنی
۱۰ ـ **نگهبان** باداشتن ضامن معتبر وانجام‌خدمت سربازی باتحصیلات حداقل دوم‌پیکار.
۱۱ ـ **کارگرساده مرد** باتحصیلات‌حداقل دوم پیکار.
داوطلبان به‌کارگزینی کارخانجات پارس الکتریک واقع در خیابان آیزنهاور ایستگاه شاوب‌لورنس شماره ۵۶۳ مراجعه نمایند. «داشتن برگ‌پایان خدمت یامعافیت از خدمت برای داوطلبین الزامی‌است».

شرکت سهامی نوسازی تهران
برای کار در کارگاه تهران و دفتر مرکزی تهران تعدادی کارمندحسابداری بامدرک لیسانس ودیپلم استخدام میکند. واجدین‌شرایط ازساعت ۸ صبح الی ۵ بعداز ظهر به آدرس خیابان ـ ملک‌الشعراء بهار شماره ۱۵ طبقه سوم مراجعه نمایند .
۱ـ۳

کارخانه بی. اف .گودریچ ایران
به کارگر تراشکار با شرائط زیر نیازمنداست.
۱ـ حداقل سواد ششم ابتدائی .
۲ـ ۳ سال تجربه در تراشکاری .
۳ـ گواهی پایان خدمت یا معافی‌غیرپزشکی.
داوطلبان به کارگزینی کارخانه واقع در ۱۲ کیلومتری جاده ساوه مراجعه نمایند .

آگهی استخدام
مهندسان مشاور ایران سائوتی بافراد ذیل احتیاج دارد
۱ـ ماشین‌نویس فرانسه که بزبان فرانسه تسلط کامل داشته باشد.
۲ـ مترجم درجه یک فرانسه به‌فارسی وبالعکس .
۳ـ ماشین‌نویس فارسی درجه یک
۴ـ بایگان که بزبان فرانسه آشنائی کافی داشته باشد .
۵ـ تلفنچی که بزبان فرانسه یا انگلیسی آشنائی داشته باشد .
۶ـ تعدادی تکنیسین باسابقه کار
تلفن : ۷۶۳۴۶۰ ـ ۷۵۲۰۷۳

کمک بهیار
مراکز درمانی سانترال تعدادی کمک بهیار بامدرک سوم متوسطه بطور تمام وقت با حقوق مکفی استخدام مینماید .
داوطلبان همه روزه در ساعات اداری به‌آدرس انتهای بلوار الیزابت خیابان بیات مراجعه‌نمایند

آگهی استخدام
شرکت سهامی کارخانجات
رادیوشهاب
جهت تکمیل کادر نیروی انسانی خود با شرایط کاملا مناسب و حقوق و مزایای مکفی ، تانتین با غذای ارزان ، تعطیلات تابستانی ، استفاده از مزایای قانونی بیمه و غیرو افرادذیل را فورا استخدام می نماید :
۱ـ مونتاژکار تلویزیون
۲ـ تکنیسین و تعمیرکار تلویزیون با حداقل ۶ کلاس معلومات و داشتن معافی یا برگ‌خاتمه خدمت از اداره نظام وظیفه .
۳ـ کارگر ساده جهت باربری
تلفنهای ۹۶۱۴۸۹ ـ ۹۶۱۴۹۰ ـ ۹۵۴۴۶۳
آدرس: خیابان آیزنهاور بعداز دانشگاه آریامهر خیابان ۲۱ متری جی
۱ـ۲

فروشگاه جدید لوازم عکاسی گل در مقیاس جهانی بزودی افتتاح خواهد شد

نیازمندیهای اطلاعات تلفنی آگهی میپذیرد

تلفنهای ۳۱۱۲۲۵-۳۱۱۲۲۴
۳۱۱۲۳۰-۳۱۱۲۲۹

خانه شما را بخارجیان اجاره میدهیم

مؤسسه نیازمندیهای خارجیان
خانه بخارجیان اجاره میدهد
۸۳۰۰۸۲-۸۳۰۰۸۱
۸۲۱۷۲۳-۸۲۱۸۱۱
۳۶۱ تخت جمشید مقابل سفارت آمریکا

مؤسسه امپایر ۷۷۷۵۰۰
خانه بخارجیان اجاره میدهد
۷۷۲۲۲۲-۷۷۸۹۵۵

مؤسسه امور خارجیان
مرکز اجاره تخت جمشید جنب بهار ۵۰۳
۷۵۲۳۵۸-۷۵۱۷۸۲

سازمان مسکن پارس
مرکز ۸۵۳۸۵۳
۸۴۸۴۲۴
اجاره ۸۵۷۵۸۵
بخارجیان

۸۲۹۷۶۶-۸۳۵۱۲۰
سازمان کورش
اجاره منازل بخارجیان

مؤسسه مشاور خارجیان
اجاره بخارجیها ۸۲۴۴۱۶، ۸۳۳۹۵۸

تهیه مسکن کورش
مرکز اجاره همه نوع مستغلات و ویلا به خارجیان
تلفن ۸۵۳۷۳۶ و ۸۴۷۹۸۲

آژانس بین‌الملل
به خارجیان هر نوع مستغلات شما را اجاره میدهد ۳-۲-۸۳۰۸۴۱

آژانس سی - اند - ار
اجاره بخارجیان ۸۴۹۶۲۵

سازمان نیازمندیهای خارجیان
خانه شما را اجاره میدهد ۸۲۳۱۵۵
۸۲۳۹۳۹ ۸۲۸۱۰۶

سازمان نیازمندیهای موریس
تلفن ۶۲۳۷۴۶-۶۲۷۳۹۴
مرکز اجاره - خرید و فروش
هر نوع منزل - آپارتمان

اجاره ویلا و آپارتمان
بخارجیان فوری
تلفن: ۸۵۹۹۸۸

آژانس نامبردان
No1 AGENCY
مرکز اجاره بخارجیان
846163-856174

پیشتاز
پیشتاز اجاره به خارجیان
۳۱۷۷۴۲

۲۴ ساعته
اجاره بخارجیان
۷۷۸۷۹۹
۷۷۹۱۱۸
سازمان نیازمندیهای بین‌المللی

شرکت سلحشور
با گروه مجهز خودی خیلی سریع اجاره بخارجیان
۶۲۷۴۵۵ و ۶۲۳۶۷۴

مؤسسه ظفر ۷۷۷۷۴۶
خانه بخارجیان اجاره میدهد
۷۷۸۵۸۹-۷۷۸۶۰۰

مؤسسه پارامونت
در کوتاهترین مدت منزل شما را بخارجیان اجاره میدهد تلفنهای ۸۵۸۰۱۱
۸۵۸۰۱۲ - ۸۵۸۰۱۳

تخلیه چاه
فوری ارزان ۹۲۳۳۵۹

تخلیه چاه
ولوله بازکنی
تلفن: ۵۳۱۷۰۵

موسسه فنی ام.پی
تخلیه چاه فاضلاب
تلفن ۵۴۸۶۲۴

تخلیه چاه
تخلیه هر نوع چاه با ۲۰ درصد تخفیف از کلیه شرکت ها با ماشینهای تانکر و تجهیزات کامل ویژه لوله بازکنی شرکت مژگان
۹۵۷۲۷۱

تخلیه چاه
ولوله بازکنی
تلفن: ۵۳۲۵۵۰

تخلیه چاه
ارزان فوری ۹۳۲۸۷۰

تخلیه چاه
ولوله بازکنی
تلفن: ۵۳۷۱۸۳

تخلیه چاه و لوله بازکنی
خجسته
۵۴۹۹۶۹

تخلیه چاه
لوله بازکنی ولاروبی
تلفن ۵۳۷۸۸۵

تخلیه چاه
۵۲۳۴۸۴

گاز

بوتان
گاز
BUTANE
بوتان
قبول سفارشات گاز از ۷ صبح تا ۹ شب
باشماره‌های ۵۹-۹۵۳۰۵۱
صدور کارت اشتراک ۳۱۳۱۶۳
سرویس و تعمیرات ۲-۳۱۳۱۶۱
دفتر مرکزی و فروش ۱۵-۳۰۴۷۱۱
شکایات گازرسانی ۹۶۲۰۶۰
بوتان

ایران گاز
پخش گاز ۸۲۷۱۳۱
۸۳۰۰۱۱
قبول سفارش همه روزه
از ساعت ۷ صبح الی ۹ شب
تلفن شکایات ۸۳۰۰۱۷
سرویس اجاق ۳-۸۲۳۰۵۲
سرویس آیگرمکن ۸۲۳۰۵۱
نمایشگاه محصولات شاهرضا
میدان فردوسی
تلفن ۸۲۷۱۶۱

آگهیهای متفرقه

نوار ۶۰ دقیقه‌ای
۶۵ ریال
میدان سپه رادیو جاوید
تلفن ۳۱۴۸۶۰

توله سگ گرگی دوماهه اصیل فروشی تلفن صبحها ۶۸۶۸۶۹
۱-۲ آ- ۶۴۳۲

استخدام دیپلمه
یك موسسه دولتی برای خدمت در تهران و شهرستانها احتیاج به تعدادی دیپلمه ریاضی- طبیعی و یا بازرگانی با حداقل دو سال سابقه در رشته های مالی و یا اداری دارد. داوطلبان تقاضای خودرا با ذکر مشخصات کامل وآدرس حداکثر تا بیستم خرداد ماه پنجاه و چهار به راهنمای شماره ۱۶۹ روزنامه اطلاعات ارسال دارند
۱-۲ آ- ۱۷۱۲۰

موسسه انگلیسی شکوه
(شعبه شمیران)
برای ترم های عادی و فشرده دوره تابستانی از ۱۷ خرداد ۵۴ ثبت نام مینماید. نشانی جاده قدیم شمیران بالاتر از پل رومی ایستگاه رضائیه ۲۶۸ تلفن ۸۷۳۹۰۹

کارخانه بلر استخدام میکند
۱- چندنفر معین نویس خوش خط حداقل یکسال سابقه کار و مدرك تحصیلی دیپلم.
۲- چند نفر سند نویس خوش خط با حداقل دو سال سابقه کار و مدرك تحصیلی دیپلم.
لطفا به حسابداری کارخانه بلر- خیابان تهران نو -سی متری نیروی هوائی تلفن ۵-۷۹۱۳۵۱ مراجعه فرمائید.
۱-۳

کارخانه ریسندگی و بافندگی ممتاز ایران
واقع درخیابان سپهبد رزم آرا
تعدادی کارگر ساده
برای کادر تولید با شرایط زیر استخدام مینماید.
۱- داشتن ورقه خاتمه خدمت یا معافی
۲- سواد خواندن و نوشتن
۳- حداکثر سن ۳۵ سال
حقوق اولیه استخدام ماهیانه ۴۰۰۰ ریال پس از طی یك ماه ۴۵۰۰ ریال پس از طی دوره کار- آموزی و اشتغال در شغل بافندگی حقوق ماهیانه از ۹۰۰۰ ریال ببالا بطور کارمزدی
علاوه بر حقوق مشروحه فوق کارگران ازمزایای بیمه های اجتماعی سرویس مجانی و سود سهیم شدن بهره‌مند خواهند بود.
متقاضیان میتوانند همه روزه به استثناء ایام تعطیل از ساعت ۸ صبح الی ۴ بعدازظهر درمحل کارخانه به آدرس فوق مراجعه نمایند.

GEVAERT محصولات عکاسی آگفاگورت AGFA-GEVAERT

نمایندگی آگفاگورت
استخدام مینماید
۱- کارگر ساده ۳ نفر
۲- کارمند دیپلمه مرد ۲ نفر
۳- دفتردار با تجربه زن یکنفر
متقاضیان باید دارای برك خاتمه خدمت باشند
آدرس -قلهك پشت ساختمان شهرداری - لابراتوار آگفاگورت آقای آبراهامیان

یك شرکت ساختمانی برای کار درتهران بافراد زیر نیازمنداست
- حسابدار لیسانسیه با تجربه و آشنا به زبان انگلیسی.
- فورمن و تکنیسین ساختمانی با تجربه و آشنا به زبان انگلیسی یا عربی.
- انباردار آشنا به زبان انگلیسی
- دوشیزه تلفنچی آشنا به زبان انگلیسی
داوطلبان میتوانند همه روزه از ساعت ۸-۱۳ و ۱۴-۱۷ با شماره های ۲۰-۷۵۷۳۱۱ داخلی ۲۷۴ تماس بگیرند.
۱-۳

صاحبان صنایع
تولیدات صنعتی خود را با مارکهای ساخت کارخانه ایران مارك زینت بخشید
بهتر- سریعتر- زیباتر- ارزانتر
خیابان سیروس شماره ۶۲۳ تلفن ۳۵۶۴۱۷

کارخانه گچ و آهك دماوند کیلومتر ۳۳ جاده آبعلی در تمام شبانه‌روز آماده بارگیری است تلفن ۸۴۶۲۰۷

با شهرام ایمانی
خواننده و ناز شومن های ایران آشنا شوید دفترهنری شهرام ایمانی بهترین رابط با خوانندگان ممتاز کشور جهت جشنها و میهمانی های شما در تهران و شهرستانها ۷۶۸۰۵۱

موسسات محترم دولتی شرکتهای تعاونی،
فروشگاههای معتبر
برای سفارش البسه زنانه بشرکت تولیدی دوخت تلفن ۶۶۵۳۹۴ مراجعه فرمائید.
آ- ۵۶۸۱

رستوران‌ها

یك خبر مهم
تمام گوشت مصرفی چلوکبابی ملی ازهمدان تهیه میشود. سرچشمه چلوکبابی ملی، ضمنا جمعه ازساعت ۸ صبح چلوکباب آماده میباشد تلفن های ۳۶۳۹۱۱ و ۳۶۳۹۱۲

افتتاح
از روز جمعه ۱۶ خرداد ماه رستوران فیش‌اندحیپس افتتاح میگردد.
آدرس. خیابان پالیزی انتهای گلشن پلاك ۳۰ مغازه ژولیت تلفن ۸۵۷۶۷۹
آ- ۶۵۸۸

گمشده

گواهینامه رانندگی ۲ شخصی اینجانب علی رافعتی مفقود گردیده از کسانی که بدست آورده‌اند تمنی میشود به تلفن شماره ۳۵۱۶۸۹ اطلاع و مژدگانی خودرا دریافت فرمایند
آ- ۶۸۹۱

گواهینامه دندانپزشکی دکتر سوسن پژوهی مفقود شده از یابنده تقاضا میشود به تلفن- ۹۲۶۵۰۸ اطلاع دهند.
آ- ۶۴۸۵

یک چمدان زردروشن درتاریخ ۱۳ خرداددرمسیر باب‌همایون به شمیران دزاشیب که داخل آن لوازم شخصی میباشد و بخصوص شناسنامه اینجانب بنام صیاد امیری صادره از مراغه مفقود گردیده است از یابنده تقاضا میشود بشماره تلفن ۸۲۵۳۴۹ قبل ازظهر تماس گرفته مژدگانی دریافت نمایند.
آ- ۶۴۹۲

اسناد گمشده
تعداد ۹ برگ سفته بشرح زیر درتاریخ ۱۱ر۳ر۵۴ مفقود گردیده که بدینوسیله باطلاع میرساند سفته های مشروحه از درجه اعتبار ساقط میباشد و هرکس اسناد زیررا پیدانموده به‌آدرس تهران خیابان امیرکبیر کوچه ناظم‌الاطباء فروشگاه اتوپارت یدك آقای صفری ویا بشماره تلفن ۳۱۰۹۴۶ مراجعه و مژدگانی دریافت دارد ضمنا یادآور میشود که پرونده مفقودی اسنادمربوطه درآگاهی تشکیل گردیده است.
سفته سررسید ۲۹ر۶ر۵۴ عهده آقای حسین‌شکری مبلغ ۲۹۹۰۰ ریال.
سفته سررسید ۱۵ر۶ر۵۴ عهده آقای احمد شریفی مبلغ ۴۰۰۰۰ ریال.
سفته سررسید ۵ر۷ر۵۴ عهده آقای ابراهیم اسکندریان مبلغ ۲۴۰۰۰ ریال.
سفته سررسید ۸ر۷ر۵۴ عهده آقای حسین صادقی نژادمبلغ ۱۵۶۰۰ ریال.
سفته سررسید ۸ر۷ر۵۴ عهده آقای قاسم‌نجفپور مبلغ ۲۴۰۰۰ ریال.
سفته سررسید ۱۵ر۸ر۵۴ عهده آقای قاسم‌نجفپور مبلغ ۲۴۰۰۰ ریال.
سفته سررسید ۱۲ر۶ر۵۴ عهده آقای قدرت‌اله سلیمانی مبلغ ۳۸۰۰۰ ریال.
سفته سررسید ۵ر۷ر۵۴ عهده آقای قدرت‌اله سلیمانی ۳۷۰۰۰ ریال سفته سررسید ۱۵ر۷ر۵۴ عهده آقای سید کاظم آذرین مبلغ ۳۹۱۰۰ ریال.

ویزیتور مواد غذائی
باحقوق و پورسانت مکفی تلفن ۶۲۲۵۰۹- ۶۲۲۳۴۴
۱-۳

شرکت ملی نفت ایران

شرکت ملی نفت ایران جهت خدمت در خوزستان به‌دونفر فیزیوتراپیست که واجد شرایط مندرج در ذیل باشند نیازمند است:
۱- ملیت ایرانی
۲- شاغل نبودن درسازمانهای دولتی ویا موسسات وابسته به‌آن
۳- دارابودن برك خاتمه خدمت نظام وظیفه عمومی ویامعافیت دائم
۴- داشتن دیپلم کامل متوسطه و گواهینامه فیزیوتراپی از موسسات معتبر
۵- داشتن دوتاسه سال تجربه درفیزیوتراپی
۶- حداکثر سن ۳۵ سال
۷- آشنائی کامل بزبان انگلیسی
متقاضیان واجد شرایط میتوانند همراه بافتوکپی مدارك مربوطه و چهار قطعه عکس ۴×۶ ویك برك رونوشت شناسنامه ظرف مدت دوهفته از تاریخ انتشار این آگهی همه روزه باستثناء پنجشنبه و جمعه وایام تعطیل ازساعت ۸ تا ۱۱ صبح باداره استخدام و کاریابی شرکت ملی نفت ایران واقع در تهران خیابان کاخ شمالی شماره ۶۷ مراجعه فرمایند.
م الف ۵۰۲۲

استخدام دانش‌آموز
گارد جاویدان شاهنشاهی جهت تکمیل کادر درجه‌داری خود عده‌ای را با شرایط وامتیازات زیر با سمت دانش‌آموز استخدام مینماید:
۱- تابعیت دولت شاهنشاهی ایران.
۲- داشتن حداقل سن ۱۷ سال و کسانیکه خدمت سربازی را انجام داده باشند ۲۵ سال تمام.
۳- دارابودن مدرك سوم متوسطه و حداقل قد ۱۶۵ سانتیمتر.
امتیازات:
دانش‌آموزان در طی دوره یکساله آموزشگاه از حقوق و مزایای معادل ۶۵۰۰ ریال علاوه برخوراك و پوشاك استفاده و پس‌از دوره یکساله بدرجه گروهبانسومی مفتخر و از حقوق و مزایای معادل ۱۶۵۰۰ ریال ودرصورت طی‌دوره‌های چتربازی وتکاور و تخصص ویژه از حداکثر ۲۴۰۰۰ ریال بهره‌مند میگردد. ضمنا علاوه بر حقوق و مزایا ازامتیازات دیگری مانند ۲ ماه حقوق پاداش در سال - دفترچه خواربار با تخفیف قابل ملاحظه‌ای - دفترچه بهداشت رایگان بتعداد افراد تحت تکفل - دفترچه پس‌انداز بانك سپه و ازخانه‌های سازمانی نیز استفاده خواهند کرد.
واجدین شرایط با دردست داشتن مدرك تحصیلی و شناسنامه عکس‌دار ۶ قطعه عکس ۴×۶ همه‌روزه بجزایام تعطیل به‌آجودانی گارد شاهنشاهی واقع در تهران پادگان لویزان مراجعه نمایند.
م الف ۳۹۵۶
گارد جاویدان شاهنشاهی

سازمان شاهنشاهی خدمات اجتماعی ۱۳۲۶

فروش اتومبیل
سازمان شاهنشاهی خدمات اجتماعی تعداد یازده دستگاه اتومبیل از ردیف خارج شده خود را از طریق مزایده بفروش میرساند.
طالبین میتوانند برای کسب اطلاعات بیشتر و مشاهده اتومبیلها ودریافت برك شرائط شرکت در مزایده در ساعات اداری به‌نقلیه سازمان واقع در خیابان قوام‌السلطنه و برای مشاهده اتومبیلها به انبار سازمان واقع در سرخه‌حصار (جاده آبعلی) مراجعه نمایند.

حراج
فوق العاده
چسب لاتکس
به اطلاع خریداران محترم چسب لاتکس می رساند که روز یکشنبه ۲۵ خرداد ماه ۱۳۵۴ حدود ۶۵ تن چسب که برای چسبانیدن فرش‌های موکت میباشد از ۴ تا ۶ بعد از ظهر بطورحراج در بنگاه مرمرواقع درخیابان رزم‌آرا ایستگاه ممتاز خیابان نهم در اختیار مشتریان محترم میباشد.
شرکت نسبی م دلال‌نژاد و پسران تلفن:
۵۲۳۵۳۷ - ۵۳۷۸۹۹

در بازکن برقی
اف اف باکس
با قفل برقی اف اف
ساخت آلمان غربی
با گوشی نشکن و مغناطیسی منحصر بفرد
نماینده انحصاری و مرکز پخش، شرکت کارور میدان ۲۵ شهریور
با تلفنهای: ۸۲۲۳۸۴-۸۲۳۶۹۸-۸۳۱۸۷۷
سفارش دهید تا در اسرع وقت نصب و تحویل گردد.

سرتکنیسین برق
سرتکنیسین برق
شرکت تولیدی‌ما با برخورداری از یك محیط کار ایدال و امکانات رفاهی وبهداشتی کامل برای کلیه کارکنان خود سر تکنیسین برق را برای خدمت در شهر صنعتی البرز با حقوق مکفی و مشخصات زیر استخدام میکند:
۱- دیپلم یا فوق دیپلم هنرستان صنعتی
۲- ۵ سال سابقه کاردر قسمت برق ماشین‌آلات صنعتی
۳- خواندن نقشه های برق
داوطلبین با در دست داشتن مدارك پایان خدمت نظام وظیفه و یامعافیت دائم میتوانند همه‌روزه به استثنای پنجشنبه‌ها از ساعت ۱۴ الی ۱۹ به آدرس زیر مراجعه فرمایند:
خیابان شادمهر نبش آیزنهاور طبقه فوقانی بانك ملی شرکت سهامی خاص پرساپك.

پارکت
با نصب فوری
تلفن ۸۳۸۹۱۱

کارخانه صنعتی وتولیدی گرن استخدام مینماید
۱- منبع ساز درجه یك ۱ نفر
۲- منبع ساز درجه دو ۲ نفر
۳- استیل کار درجه یك ۲ نفر
۴- استیل کار درجه دو پنج نفر
آدرس: جاده آبعلی ۳۰۰ متر بالاتر ازکارخانه فیلیپس دست چپ ۲۰ متری هما جنب ذوب فلزات کاوه تلفن کارخانه ۷۸۲۱۱۹ دفتر مرکزی ۷۶۵۰۲۷ و ۷۶۲۸۰۴
۱-۲

اگهی استخدام
سازمان باله ملی ایران
جهت تقویت کادر هنری گروه دوم خود ۲۰ نفردختر وپسر که سن آنان بین ۱۶ الی ۲۲ سال باشد برای رقص های محلی و ملی ایران پس‌از آزمایشات لازم استخدام‌مینماید کسانیکه سابقه‌ای در رشته رقص داشته باشند مقدم خواهند بود. داوطلبان میتوانند جهت ثبت‌نام تا تاریخ ۱۵ خرداد ماه ۱۳۵۴ صبح ها از ساعت ۸٫۳۰ الی ۱۲ و بعداز ظهر ها از ساعت ۴٫۳۰ الی ۷ به‌دفتر هنرستان ملی باله ایران واقع در خیابان ورزنده (خیابان جنوبی امجدیه) مراجعه نمایند.
تلفن ۸۲۱۸۵۶
م الف ۲۶۵۲

مژدگانی بسیار خوب
یك سك پودل از نوع کوچك درحوالی خیابان یخچال از منزل خارج ومفقود شده‌است ازیابنده خواهشمند است در ساعات اداری با تلفن ۸۳۸۶۲۱ تماس گرفته و مژدگانی بسیار خوبی دریافت نمایند.

هواپیمائی ملی ایران «هما»

هواپیمائی ملی ایران
استخدام میکند
هواپیمائی ملی ایران برای تکمیل کادر پرسنلی خود افراد واجد شرایط زیر را با حقوق مکفی استخدام میکند.

شرایط عمومی
۱- تابعیت دولت شاهنشاهی ایران.
۲- دارا بودن برگ معافیت نظام وظیفه یا پایان خدمت.
۳- پذیرفته شدن در مصاحبه و تست هوش.
۴- پذیرفته شدن در معاینات پزشکی طبق استاندارد پزشکی «هما».
الف: راننده پایه یک ودوهمگانی

شرایط اختصاصی
۱- داشتن گواهینامه پایه یک با ۵ سال سابقه و پایه دوهمگانی با ۴ سال سابقه.
۲- داشتن حداقل گواهینامه تحصیلات شش ساله ابتدائی (افرادیکه دارای تحصیلات بیشتر باشند حق تقدم خواهند داشت).
۳- حداکثر سن ۴۰ سال.
۴- متاهل بودن.
ب: راننده ۲ شخصی

شرایط اختصاصی
۱- داشتن گواهینامه دو شخصی با دوسال سابقه خدمت.
۲- داشتن حداقل گواهینامه تحصیلات شش ساله ابتدائی.
۳- حداکثر سن ۲۷ سال.
پ: مکانیک، برقکار و جوشکار اتومبیل

شرایط اختصاصی
۱- داشتن حداقل ۵ سال سابقه مکانیکی، جوشکاری یا برقکاری اتومبیل.
۲- داشتن حداقل گواهینامه تحصیلات شش ساله ابتدائی.
۳- حداکثر سن ۳۰ سال.
ت: گارد
۱- داشتن حداقل گواهینامه شش ساله ابتدائی (افرادیکه دارای تحصیلات بیشتر باشند حق تقدم خواهند داشت.
۲- داشتن برگ پایان خدمت سربازی (افرادی که در گارد شاهنشاهی و واحد های هوابرد و دژبان خدمت سربازی خود را به پایان رسانیده‌اند حق تقدم خواهند داشت).
۳- حداقل قد ۱۷۵ سانتیمتر.
۴- حداکثر سن ۲۵ سال.
۵- سپردن حداقل ۵ سال تعهد خدمت.

شرایط اختصاصی
داوطلبان میتوانند از تاریخ نشر این آگهی تاآخر خرداد ماه پنجاه و چهار تقاضانامه های خودرا باذکر آدرس کامل و شماره تلفن بانضمام فتوکپی مدرك تحصیلی، فتوکپی برگ نظام وظیفه و فتوکپی شناسنامه همراه بادو قطعه عکس ۴×۶ باذکر شغل مورد تقاضا بصندوق پستی ۲۸۰۰ تهران ارسال دارند. از داوطلبانی که قبلا در امتحانات و مصاحبه هواپیمائی ملی ایران شرکت نموده ومردود شده‌اند خواهشمند است از ارسال تقاضای مجدد خودداری فرمایند.
هواپیمائی ملی ایران

● دیوانگان مجاز

درخبر بود که : فقط ده‌درصد از بیمار ان روانی‌درتیمارستانها نگهداری میشوند .

نتیجه آنکه نوددرصد دیوانگان در میان مازندگی میکنند وپاره‌ای‌ازاین «رهاشدگان» حادثه‌سازان شهر ما میشوند . دختربچه‌ها را می فریبند ، بچه‌هاراداغ میکنند،همسر خود را میکشند ، باصاحبخانه یا مستاجر خود گلاویز میشوند ، اتوبوسهای خالی را از جوی‌صف‌دراز بسرعت عبورمیدهند، زن‌وبچه مردم را زیر آفتاب رها میکنند و بهانه‌شان خارج از سرویس بودن است ، مردم را سه‌ماه به سه‌ماه سرمیگردانند ، همیشه عزای شکم وغیره را دارند ، چشم دارند و نمی بینند ، گوش دارند و نمی شنوند ، آدمند و فکر نمیکنند ، جریمه میکنند و جریمه میدهند ، مواد غذائی‌تقلبی میسازند ، اخبار تقلبی و شایعات تقلبی می پراکنند .

راستی کمتر آدم‌باانصافی‌میتواند ادعاکند که جزو آن نوددرصد رهاشده نیست .

● بست نشینی

چند روز پیش صدروسیی‌ـاهل لیون ـ به کلیسای « سن‌نیزیه » رفته‌اند و بست نشسته‌اند علت بست نشینی علیا مخدره‌ها این بوده که از « جورپاسبان » به «خانه‌ی‌خدا » پناه برده‌اند .

ظاهرا پلیس نمیگذارد آن‌زنان که غالبا مادران شرافتمندی شناخته میشده‌اند به کار و کاسبی‌شان برسند . آنها حتی به پرزیدنت خود نیز شکایت کرده‌اند .

مرکب این خبر خشک نشده که دیروز خبرآمد : درشهر رم بیمارانی که بیش‌از دوماه منتظر عمل جراحی بوده‌اند در برابر بی اعتنائی پزشکان به ستوه آمده ورفته‌اند در «اتاق عمل » بست نشسته‌اند .

راستی اگر قراربا‌شدبست‌نشینی دوباره رواج پیداکند ، آن نود درصد دیوانه‌ای که ـ معروف حضورتان است‌از دست آدمهای بظاهر عاقل در تیمارستان بست خواهند نشست .

● مسافرت نکنید

پلیس راه تلویحا اعلام کرده است : مردم مسافرت نکنید !

میپرسید چطور ؟ پلیس راه نام‌شرکتهای مسافربری راکه اتوبسهایشان درماه گذشته

یادداشت‌های بدون تاریخ

جوادمجابی

تصادف کرده ، آدم کشته و راننده‌هایشان تخلف کرده، منتشر کرده‌است. این‌فهرست به تقریب تمام شرکتهای مسافربری معتبر پایتخت رادربرمیگیرد .

برای اینکه نامتان‌جزومجروحان و کشته‌شدگان درنیاید توصیه میشود که از مسافرت به آقطار ایران صرفنظر بفرمائید.

● این روزنامه‌نویس‌ها

این هفته نام دو روزنامه‌نگار به اقصای جهان مخابره شد اولی روزنامه‌نگار روسی «سواستیانوف» بود که‌باتفاق‌سرنشین‌دیگری با « سایوز ۱۸ » به هوارفت ، که البته از نظر روزنامه نویسی اعتباری برای‌این‌حرفه کسب نکرد فقط رفت آن بالا و در باغچه فضائی بپاز و سیب‌زمینی کاشت .

اما روزنامه‌نگار دیگر « کیهسانگمان » روزنامه‌نگار کره جنوبی است که طی‌اعلامیه‌ی آزادی بیشتری‌برای‌مطبوعات کشور خود خواست ، دولت متبوعه‌اش‌هم آگهی‌ها ، آبونه هایش راقطع کرد .

اما مردم باافزایش خرید خود ودادن پیامهای همدردی ـ بصورت‌آگهی ـ اورا درکار خودیاری دادند .

اتحادیه‌بین‌المللی ناشران جراید در بیست و هشتمین کنگره‌خود، جایزه « قلم طلائی آزادی » را به این روزنامه‌نگار داده است .

● کنستانتین ویرژیل گئورگیو

آقائی بنام قاسم ... نامه‌ای به روزنامه نوشته و فکر کرده که کنستانتین ویرژیل گیورگیو که باکتاب«محمدپیغمبری‌که دوباره باید شناخت » درایران معرفی‌شد،نویسنده روزنامه اطلاعات است

نامه این شاگرد مدرسه خواندی است ، عینا نقل میکنم :

« خدمت دوست عزیزم آقای کنستان ویرژیل‌گیورگیو محترم ، سلام عرض میکنم ، پس ازتقدیم عرض سلام سلامتی شما را از درگاه پروردگار اقدس متعال (خاستارم) باری اگر (خاسته) باشید از جویای حال اینجانب دوست خود قاسم رضائی فرزند خیراله رضائی کلاس‌سوم‌راهنمائی تحصیلی ابوریحان باخبر باشید دنیا اینطور است عده‌ای « کیهسانگمان » میشوند وکسانی هم «سواستیانوف » که بجای‌دفاع از آزادی ، سیبزمینی و پیاز میکارند .

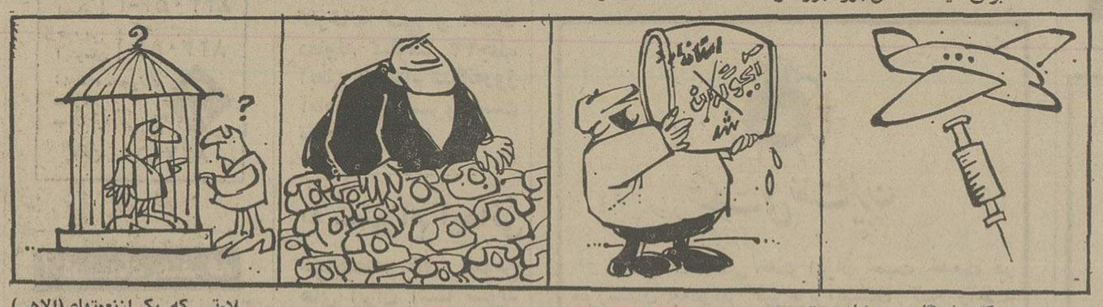

● فعل متعدی ـ فعل لازم

توی کافه نشسته‌ام میخواهم چیزی بنویسم ، چند دختر و پسر جوان می آیند پشت‌سر میزهای دوروبرمن می نشینند ، یکسره سیگار میکشند و کوکا می نوشند . از آسمان وریسمان حرف میزنند مشتی جزوه کتاب هم روبروشان گذاشته‌اند ، ظاهرا فردا امتحان دارند . ازهم‌سئوال میکنند ، بیشتر در زمینه دستور زبان که : فعل‌معلوم چیست و فعل مجهول کدامست ، فعل‌لازم، فعل متعدی ، صیغه مبالغه واز این پرت‌وپلاها چه باشد .

راجع به فعل لازم ومتعدی تعریف های گوناگونی میکنند ، آنهم به صدای بلند . بحث فعل لازم ومتعدی آنقدر ادامه یافت که منهم درآن شرکت کردم ، گفتم :

عزیز من ! «فعل‌لازم » اینست که من آمده‌ام اینجا یک نفس راحت بکشم ، « فعل متعدی » اینست که شما نمیگذارید اینجاهم من یکنفس راحت بکشم .

یکی‌ازبچه‌های شیطان میگوید : این‌که‌تعریف«فعل معلوم»است

● آدمی که‌چهارهزار نفراست

خواندم که هرپنج‌خانواده‌تهرانی یک تلفن دارد ودرکنارش خواندم که آقائی به تنهائی دویست‌شماره تلفن دارد . معنی‌اش اینست که این آقا به تنهائی هزارخانواده تهرانی را از داشتن تلفن‌محروم کرده است . وازاین « آقاها» چه فراوان داریم .

بدنیست بگویم منهم جزو آن‌هزارخانواده دستکم چهارهزارنفر ـ بی تلفن ـ هستم‌که البته گله‌ای ندارم ، خوشحالم از اینکه باندانشتن تلفن :

سلامتی که یکی‌ازنعمتهای(الاهی) است برقرار و (بداگوی) شما مشغول می باشیم .

آقای دوست عزیزکنستان‌ویرژیل گیورگیو لطفا خواهش میکنم « قصص‌القران » رابرای دوست عزیزت قاسم رضائی بفرست

زیاده زحمت نمی دهم ، قربان شما آقای کنستان‌ویرژیل‌گیورگیو.

جای امضاء قاسم.

● سلام‌شکموها

مسخره است ، باهرکدام از این هنرمندان ـ مخصوصا موسیقیدانان وهنرمندان باله‌و ایرا ـ که به ایران دعوت میشوند صحبت میکنی و برداشت آنها را از جامعه‌ایرانی می پرسی ، اول میگویند :

« مهمان‌نوازی ایرانی‌واقعاقابل تحسین است و ... »

انگار ما اینجا مهمانی بازی درآورده‌ایم .

موقع آن رسیده که به این شکموها ـ چون بسیاری از اینها بیشتر از اینکه هنرمند باشند شارلاتان هستند و شکمو ـ یادآور شویم که هنر ، فقط میزبانی نیست ، آنها بهتر است چشمشان را باز کنند ـ بشرطی که نمک کورشان نکرده‌باشد .

● استاندارد گرانی

در روزنامه خبری بود که « آبجوهم‌گران شد » . روزبعدش درهمان صفحه خبری بود که « آبجو استاندارد شد .»

چنین پیداست که « استاندارد شدن » همان «گران‌شدن » است.

● ماری‌جوانا افکن ب ۵۲

راننده آمبولانسی که‌آژیرکشان چلوکباب حمل میکرده‌دتهامسخره مردم وسوژه منتقدان بود .دیروز درخبر آمده بودکه‌بمب‌افکن‌ب۵۲ آمریکائی یک تن ماری‌جوانا حمل میکرده است والبته این ششمین هواپیمائی است که ماری‌جوانا قاچاق میکرده است .

بازهم خدا پدرآن راننده‌آمبولانس وطنی را بیامرزد که لااقل بمب حمل نمیکرده است .

★ ساعت۲بعدازظهر و ۲بعداز نیمه شب بامزاحمت«مجانین‌تلفنی» از خواب نمی پرم .

★ برای گرفتن یک شماره ، ساعتها وقتم راهدر نمی‌دهم .

★ بعدد تلفنم بطور خودکار به گفت‌وگوهای عاشقانه ، سکسی ، سیاسی ، تاجرانه و احمقانه این وآن گوش نمیدهم .

★ از خرده‌فرمایش‌های این و آن درامانم و دیگران نیز ازدست وزبان من درامان .

★ وخوشحالم که در قرن‌بیستم درآسودگی عصر حجر زندگی میکنم ، چون نداشتن تلفن رابطه مرا با این دنیای دون بریده است .

سرامیک البرز

یعنی هنر ایرانی

تلفن ۳-۸۳۵۷۲۲

سازمان توریستی و مسافرتی اوریانت

IATA

تور های تابستانی خود را با هواپیما های جت در تمام مسیر ، ایاب‌و ذهاب و گردش در شهر ها وورودیه ها و عوارض فرودگاهها با راهنمای با تجربه فارسی زبان اعلام میدارد .

اروپا۲۲روز حرکت ۱۰و۱۷ تیرماه و۱۴مرداد ۱۳۵۴ دیداراز شهرهای‌بیروت،رم،پاریس،هامبورگ ولندن قیمت با صبحانه و ناهار۸۱۵۰ تومان.

امریکا۲۱روز حرکت ۵تیرو ۹و۲۱ تیر ۱۳۵۴ دیدار ازشهرهای نیویورک،لوس آنجلس «هالیوود» سانفرانسیسکو ،لاس‌وگاس ، شیکاگو، واشنگتن ولندن قیمت باصبحانه ونهار ۱۳۵۰۰ تومان.

۱۴روز هامبورگ‌ولندن حرکت ۳و۱۰و ۲۳ تیرماه و۶ مرداد قیمت استثنائی باصبحانه ونهار ۵۶۹۰ تومان.

۱۴ روز لندن در هتل درجه‌یک ROYAL KENSINGTON با تلویزیون رنگی در کلیه اطاقها قیمت استثنائی با صبحانه ۴۹۹۰ تومان

۲۸ روز اروپا حرکت ۱۲تیرو ۹ مرداد دیدار ازشهر های رم. بارسلون. پالما، لندن، هامبورگ، بیروت‌قیمت‌باصبحانه‌ونهار ۸۸۵۰تومان.

۲۰ روز اروپا دیدار ازشهرهای ژنو،پاریس ،هامبورگ،لندن، آتن. حرکت ۱۲تیر و۲مرداد قیمت باصبحانه ونهار ۸۹۵۰ تومان.

۳۰ روز اسکاندیناوی .و اروپای شمالی دیداراز شهر های کوپنهاگ، استکهلم، هلسینکی، هامبورگ، پاریس، لندن، آمستردام وژنوقیمت باصبحانه ونهار ۱۲۹۵۰ تومان، حرکت ۱۹تیر و۲ مرداد.

برای خرید و رزرو هر نوع بلیط شرکتهای مختلف هواپیمائی برای تمام نقاط جهان باما تماس‌بگیرید.

خواهشمند است برای کسب‌اطلاعات بیشترواخذ برنامه چاپی به‌دفتر مرکزی اوریانت‌خیابان ویلای شمالی نرسیده به کریمخان زند شماره ۳۳۹ مراجعه ویاباتلفن های۸۲۷۰۲۷ ـ۸۲۷۰۲۹ـ ۸۳۴۹۳۷ مکالمه فرمائید.

آگهی

مورخه ۲۷ر۱ر۵۲ یکعدد مهر برنجی متعلق باینجانب علیمراد جباری ساکن شهرستان سنقر و کلیائی مفقود شده‌که ببانک های ذیحساب اعلام‌داشته‌ام لذااستفاده ازمهر به تنهائی از درجه‌اعتبار ساقط میباشد واثر انگشت و امضاء اینجانب تواما معتبر خواهد بود . علیمراد جباری

آگهی دعوت مجمع عمومی عادی بانک تجارت خارجی ایران

باتوجه بمواد ۱۰و۱۱ اساسنامه بانک تجارت خارجی ایران مجمع عمومی عادی بانک در ساعت ۵ بعداز ظهر روز سه‌شنبه ۲۷ خرداد ۱۳۵۴ درمحل بانک واقع در خیابان سعدی جنوبی کوچه بانک پلاک ۶۱۸ تشکیل خواهد شد خواهشمند است‌شخصا یاتوسط نماینده قانونی خود در جلسه مزبور شرکت فرمائید .

ضمنا تمنا دارد قبل از تاریخ مزبور ببانک مراجعه نموده‌و ورقه ورود بجلسه را دریافت فرمایند .

دستور جلسه :

۱ـ اخذ تصمیم در باره گزارش سالانه مدیر عامل .

۲ـتصویب ترازنامه و حساب سود و زیان سال ۱۳۵۳

۳ـ اخذ تصمیم نسبت بگزارش بازرسان

۴ـ اخذ تصمیم نسبت به‌اندوخته هاو تقسیم سود

۵ـ انتخاب میدران در صورت تصویب اساسنامه جدید بانک توسط مراجع صلاحیتدار .

۶ـ انتخاب یا تجدید انتخاب بازرسان و تعیین مقرری آنان.

۷ـ تعیین روزنامه های کثیرالانتشار

مدیرعامل ساقانلیان

نامی آشنا ازکشور صنعتی آلمان

BOSCH

BOSCH BOSCH

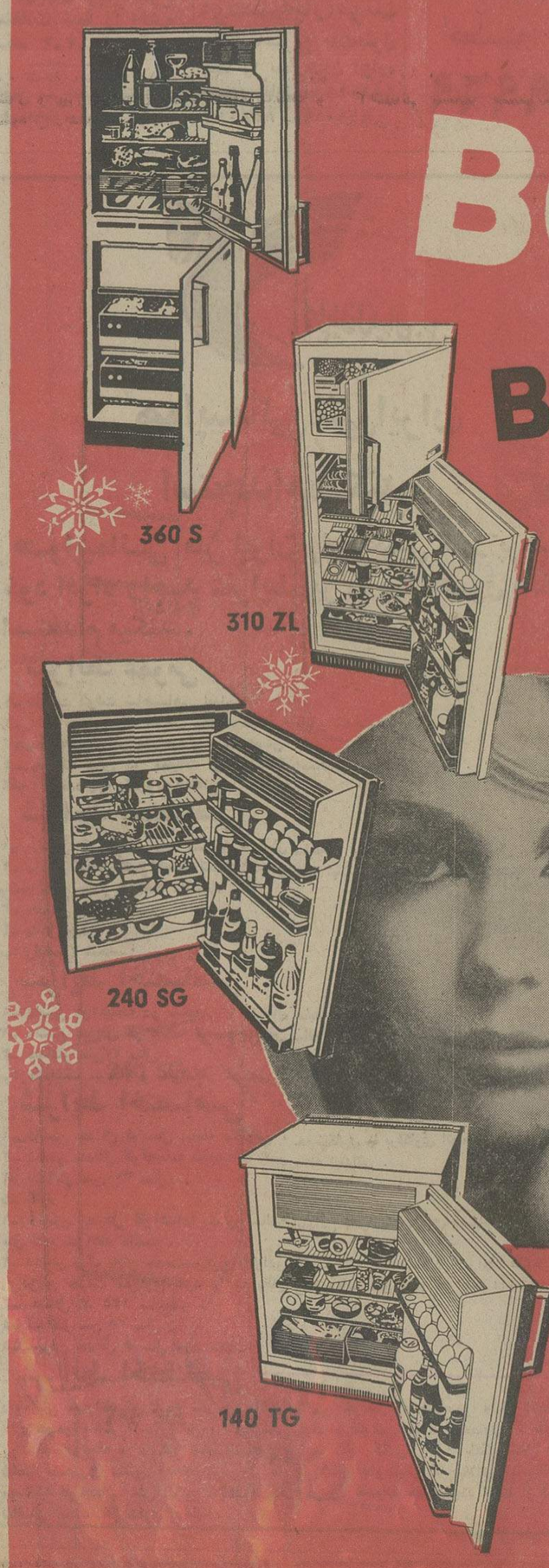

یخچال بوش

فریزر بوش

یخچال فریزر بوش

- در اندازه‌های مختلف
- با دیفراست اتوماتیک
- با طرحی استثنائی وزیبا
- با لامپ هشدار دهنده
- با چراغ نمایش نیروی جریان برق
- با دستگاه تنظیم‌کننده درجه سرما برای نقاط گرمسیر وسردسیر
- با سرویس مجهز

نماینده انحصاری محصولات خانگی بوش درایران

شرکت هنکورد الکتریک ساختمان آلومینیوم تلفن ۶۶۱۱۲۸

مراکز فروش ـ نمایندگیهای بوش درتهران وشهرستانها

دعوت به مصاحبه استخدامی

بدینوسیله باطلاع داوطلبان مشاغل راننده ، تلفنچی ، نامه‌رسان، نگهبان و سرایدار که در امتحان کتبی استخدامی دیوان محاسبات شرکت نموده و اسامی آنها ذیلا درج شده است میرساند که در تاریخ سه‌شنبه ۵۴ر۳ر۲۷ ساعت ۸ صبح جهت مصاحبه استخدامی بدیوان محاسبات مراجعه نمایند .

۱	آقای مسعود شریعت زاده
۲	آقای محمود تفقد اکبرپور
۳	آقای قدرت‌الله کریمی
۴	آقای مرتضی ذبیحی
۵	آقای محمد علی عباس رشتی
۶	آقای علی اصغر بلالی
۷	آقای طاهر صابری فرد
۸	آقای علی اکبر محجوب عرب محمدی
۹	آقای سید رضی رضوی
۱۰	آقای اسدالله میرحسینی
۱۱	خانم پروئین ترکمنی
۱۲	خانم شاهرخ قراجه
۱۳	آقای ذبیح‌الله یولچی‌خانی
۱۴	آقای سلطانعلی احسانی
۱۵	آقای مصطفی نصیری
۱۶	آقای علی اکبر نجمی
۱۷	آقای حمید رضا سلیمی
۱۸	آقای محمد حسن داودزاده چینچانی
۱۹	آقای احمد رمضانی چوبه
۲۰	آقای حسن عبدی
۲۱	آقای عزازاپکدری
۲۲	آقای احمد امیدی

م‌الف ۵۰۸۶

آـ۱۷۴۳۴

آگهی دعوت مجمع عمومی عادی

مجمع عمومی عادی شرکت سهامی خاص توسعه کشت دانه های روغنی روز چهارشنبه ۲۸ خرداد ماه ۱۳۵۴ ساعت ۱۰ صبح در دفتر مرکزی شرکت واقع در خیابان شاه‌عباس کبیر شماره ۱۴۶ تشکیل میشود .

بدینوسیله از کلیه سهامداران محترم دعوت میشود که در مجمع عمومی مذکور حضور بهمرسانند .

دستور جلسه عبارت خواهد بود از :

۱ـ استماع گزارش هیئت مدیره و بازرسان راجع به عملیات‌سال ۱۳۵۳ شرکت و اتخاذ تصمیم درباره آن .

۲ـ بررسی و تصویب ترازنامه سال ۱۳۵۳ .

۳ـ تجدید انتخاب هیئت مدیره برای دوسال آینده .

۴ـ انتخاب بازرسان شرکت برای سال ۱۳۵۴ و تعیین حقوق آنان .

۵ـ تعیین خط مشی شرکت در سال های آینده .

۶ـ تعیین روزنامه کثیرالانتشار که آگهی های مربوط بدعوت مجامع و سایر مطالب صاحبان سهام را منتشر سازد .

هیئت مدیره شرکت سهامی خاص توسعه کشت دانه های روغنی

آـ۴۲۶۷

آگهی دعوت مجمع عمومی فوق‌العاده

مجمع عمومی فوق‌العاده شرکت سهامی خاص توسعه کشت دانه های روغنی روز چهارشنبه ۲۸ خرداد ماه ۱۳۵۴ ساعت ۸ صبح در دفتر مرکزی شرکت واقع در خیابان شاه‌عباس کبیر شماره ۱۴۶ تشکیل میشود .

بدینوسیله از کلیه سهامداران محترم دعوت میشود که در مجمع عمومی مذکور حضور بهمرسانند .

دستور جلسه عبارت خواهد بود از :

اصلاح ماده۵اساسنامه شرکت بمنظور افزایش سرمایه تا مبلغ‌سیصد میلیون ریال .

هیئت مدیره شرکت سهامی خاص توسعه کشت دانه‌های روغنی

آـ۴۲۶۵

آگهی استخدام

شرکت سهامی معادن مس‌سرچشمه کرمان به افراد زیر نیازمند است

شماره ردیف شغل	تجربیات لازم	تحصیلات	محل خدمت
۱ـ نقشه‌کش	۱ تا ۳ سال وداشتن مهارت کامل‌درخواندن نقشه‌های‌فنی	حدود دیپلم	سرچشمه کرمان
۲ـ متخصص‌موتورهای‌دیزل	۵ تا ۱۰ سال تجربه عملی	حدود دیپلم	سرچشمه کرمان
۳ـ مهندس ناظر ساختمان	(کار با موتورهای دیزل) ۵ سال	لیسانس مهندسی	سرچشمه کرمان

شرایط عمومی

۱ـ دانستن زبان انگلیسی برای مشاغل ردیف ۱و۲

۲ـ داشتن ورقه پایان خدمت

از متقاضیان مشاغل فوق دعوت میشود همه‌روزه باستثنای پنجشنبه ها از ساعت ۸ صبح تا ۵ بعدازظهر بدفتر این شرکت واقع در تهران ـ بلوار الیزابت دوم شماره ۵ مراجعه نمایند . م‌الف ۴۳۵۳

اطلاعیه مورخ ۱۳ر۳ر۵۴ پلیس راه ژاندارمری

برابر نتایج حاصله از بازرسی های مستمر و مداوم مامورین پلیس راه در سطح کشور رانندگان وسائط نقلیه عمومی بشرح زیر در اثر عدم توجه به آموزشها و رعایت مقررات و قوانین راهنمائی و رانندگی مرتکب تخلفات و تصادفاتی گردیده‌اند که مقصر شناخته شده وعلاوه براعمال موارد قانونی دفترچه کارآنها بمدتهای مصرحه بایگانی گردیده و آگهی میگردد که رانندگان مزبور در مدت معین صلاحیت و شایستگی رانندگی با وسائط نقلیه عمومی را نداشته و چنانچه هر یك از شرکتها این قبیل رانندگان را بکار بگمارند برابر قانون تعطیل موسسات باشرکت رفتار خواهد شد .

پلیس راه ژاندارمری کشور

ردیف نام صاحب دفترچه	شماره دفترچه	نوع وسیله نقلیه	نام موسسه	نوع تصادف	علت تصادف و نوع تخلف	مدت بایگانی دفترچه
۱ـ سید مرتضی عظیمی	۱۵۷۹۰	اتوبوس	شرکت لوان تور	منجر به جرح	بی‌احتیاطی راننده به علت عدم توجه به جلو	دو ماه بایگانی
۲ـ محمد علی باقری	۱۱۵۳	مینی‌بوس	وابستگی ندارد	منجر به قتل	بی‌احتیاطی راننده و عابر	یک ماه بایگانی
۳ـ حسن احمدیان حسینی	۱٦۸۱۲	اتوبوس	لوان تور	» »	بی‌احتیاطی به علت انحراف بچپ	یک ماه بایگانی
٤ـ عباس قیصری	۱٤٦۹۲	اتوبوس	شمس‌العماره	» »	بی‌احتیاطی بعلت ورود ممنوع	سه ماه بایگانی
۵ـ علی‌درّه‌خوی	۱٤۲۳٤	اتوبوس	گیلان‌تور	منجر به جرح	بی‌احتیاطی راننده بعلت عدم توجه بجلو	یک ماه بایگانی
٦ـ محمود دلشاد	۹٤٦	مینی‌بوس	وابستگی ندارد	» »	بی‌احتیاطی راننده	یک ماه بایگانی
۷ـ هوشنگ دودی اصفهانی	۱٤٦۳۱	اتوبوس	گیتی‌نورد	» »	بی‌احتیاطی راننده اتوبوس	یک ماه بایگانی
۸ـ نظرمحمد ابراهیمی ثابت	۱۸۵۲۱	مینی‌بوس	وابستگی ندارد	» »	بی‌احتیاطی راننده به علت عدم توجه بجلو	یک ماه بایگانی
۹ـ محمد علی اسحق‌پور	۱۲۷۵۸	مینی‌بوس	وابستگی ندارد	منجر به قتل	بی‌احتیاطی بعلت عدم توجه به جلو	دو ماه بایگانی
۱۰ـ جواد ریحانیان	۱۳۱۱	اتوبوس	وابستگی ندارد	» »	بی‌احتیاطی راننده به علت عدم توجه در پیچ	دو ماه بایگانی
۱۱ـ حسین حسن پور مقدم‌نیا	۵۰۵۱	مینی‌بوس	وابستگی ندارد	منجر به جرح	بی‌احتیاطی بعلت عدم توجه به مقررات	دو ماه بایگانی
۱۲ـ ابراهیم ولی‌پور	۳۲۵۸	مینی‌بوس	ترانسپورت چالوس	» »	بی‌احتیاطی و تخلف از مقررات	یک ماه بایگانی
۱۳ـ مرتضی دانشگر	۱۲۹۱٦	اتوبوس	اتوسیر طهماسبی	» »	بی‌احتیاطی بعلت تخلف از مقررات	یک ماه بایگانی
۱٤ـ محمد رضا تیوک	۰۰۰۱۱	کامیون	وابستگی ندارد	منجر به قتل	بی‌احتیاطی بعلت انحراف بچپ	سه ماه محروم از دفترچه
۱۵ـ قربان پورعسگری	۱۲۸۱٤	اتوبوس	ایران سیر	» »	بی‌احتیاطی بعلت تخلف از مقررات	یک ماه بایگانی
۱٦ـ غلامحسین عباسی	۱٤۰۵٤	اتوبوس	لوان‌تور	منجر بمجرح	بی‌احتیاطی بعلت تخلف از مقررات	یک ماه بایگانی
۱۷ـ علی هوشمند اول	۱۲۲۸۲	اتوبوس	تی‌بی‌تی	» »	بی‌احتیاطی راننده به علت تخلف از مقررات	دو ماه بایگانی
۱۸ـ عزیزاله کلیائی	۲۲۳۲	سواری کرایه	بابل مشهد	» »	بی‌احتیاطی راننده	یک ماه بایگانی
۱۹ـ سید جلیل ابرند آبادی	۱۷٦۸۱	اتوبوس	گیتی‌نورد	منجر به قتل	بی‌احتیاطی راننده بعلت تخلف از مقررات	یک ماه بایگانی
۲۰ـ ماشاءاله سنگی	۸۵۷۹	اتوبوس	اکسپورت	ـ	دستکاری در دستگاه تاخوگراف	یک ماه بایگانی
۲۱ـ حسین کائینی	۱۳۹٤۲	اتوبوس	وابستگی ندارد	ـ	دستکاری در تاخوگراف و سبقت غیرمجاز	دو هفته بایگانی
۲۲ـ رجبعلی حسین پور	۱۵۸۲۲	اتوبوس	ایران پیما	منجر به قتل	بی‌احتیاطی بعلت انحراف بچپ و واژگونی	سه ماه بایگانی
۲۳ـ نصرت‌اله اناری	۱٤۳۱۳	اتوبوس	تی‌بی‌تی	» »	بی‌احتیاطی بعلت انحراف بچپ	سه ماه بایگانی
۲٤ـ رمضان‌کشفی سافصلو	۱۳۲۹۰	اتوبوس	ایران ترانزیت	» »	بی‌احتیاطی بعلت انحراف بچپ	دو ماه بایگانی
۲۵ـ احمد رسولزاده	۱٤۸٦۸	اتوبوس	لوان‌تور	ـ	واگذاری رانندگی اتوبوس به شاگرد	سه ماه بایگانی

اطلاعیه مورخ ۱۳ر۳ر۵۴
پلیس راه ژاندارمری کشور

همانطوریکه قبلا باطلاع هم‌میهنان رسیده است پلیس راه ژاندارمری همه ماهه تخلفات رانندگان منتسب به شرکتهای مسافر بری را به منظور استحضار عامه منتشر مینماید .
آمار مصرحه ذیل نشان دهنده تصادفات شرکتهای مسافر بری در اردیبهشت ماه ۵٤ میباشد .

پلیس راه ژاندارمری کشور

آمار تصادفات شرکتهای مسافربری دراردیبهشت ماه ۵٤

ردیف نام شرکت مسافربری	تعداد فقره تصادفات	تعداد مجروحین	تعداد مقتولین
۱ـ مسافربری گیلان‌تور	۳ فقره	۱٦ نفر	۷ نفر
۲ـ مسافربری تی.بی.تی	۲ فقره	۷ نفر	ـ
۳ـ مسافربری ایران پیما	۳ فقره	۵ نفر	ـ
٤ـ مسافربری لوان‌تور	۳ فقره	۵ نفر	ـ
۵ـ مسافربری میهن‌تور	۱ فقره	۳ نفر	ـ
٦ـ مسافربری میهن‌نورد	۱ فقره	۳ نفر	ـ
۷ـ مسافربری ترانسپورت شمس‌العماره	۲ فقره	۲ نفر	ـ
۸ـ مسافربری اتوتاج	۱ فقره	۱ نفر	ـ
۹ـ مسافربری پی .ام. تی	۲ فقره	۱ نفر	ـ
۱۰ـ مسافربری ایران مشهد	۱ فقره	۱ نفر	ـ
۱۱ـ مسافربری اتوفردوسی	۱ فقره	ـ	ـ

آگهی استخدام

فرماندهی لجستیکی نیروی زمینی شاهنشاهی بمنظور تکمیل کادر فنی خود تعدادی داوطلب جهت تحصیل در دبیرستان صنعتی نیروی زمینی شاهنشاهی با شرایط و امتیازات زیر استخدام مینماید .

داوطلبین مقیم تهران و حومه میتوانند همه روزه از ساعت ۷ الی ۱۵ باستثناء روزهای پنجشنبه و ایام تعطیل از تاریخ ۱ر۲ر۵٤ الی ۱ر۷ر۵٤ در تهران به شعبه استخدام مدیریت پرسنلی فرماندهی لجستیکی نیروی زمینی شاهنشاهی واقع در خیابان ۲۵ شهریور ثبت‌نام نمایند .

داوطلبین مناطق جنوبی کشور با مراجعه به پادگان مسجد سلیمان میتوانند راسا ثبت‌نام نموده .

و بقیه داوطلبین سایر استانهای کشور میتوانند با تکمیل فرم زیر نسبت به ثبت‌نام خود از طریق پست به آدرس فوق مکاتبه نمایند .

شرایط استخدام :

۱ـ تابعیت دولت شاهنشاهی ایران .
۲ـ متدین بیکی از ادیان (اسلام . مسیحی . کلیمی . زرتشتی)
۳ـ داشتن سن حداقل چهار ده سال و حداکثر ۱۸ سال (متولدین نیمه دوم سال ۱۳۳٦)
٤ـ داشتن حداقل گواهینامه سوم راهنمائی تحصیلی .
۵ـ قبول شدن در معاینات جسمانی و آزمایش استعداد بدنی برابر معیار های اداره بهداری نیروی زمینی شاهنشاهی .
٦ـ سپردن تعهد ده سال خدمت در نیروی زمینی شاهنشاهی برابر قوانین و اساسنامه دبیرستان صنعتی نیروی زمینی شاهنشاهی .
حداقل مدت تحصیل در دبیرستان سه الی چهار سال و بصورت شبانه روزی خواهد شد .

حقوق و مزایا

۱ـ دانش آموزان در طول مدت تحصیل شبانه روزی بوده و علاوه بر تامین هزینه زیست و پوشاک در سال یکم ٦۵۰۰ ریال و در سال دوم ۷۰۰۰ ریال و در سال سوم ۷۵۰۰ ریال کمک هزینه تحصیلی استفاده خواهند نمود .
۲ـ دانش آموزان فارغ‌التحصیل پس از فراغت از تحصیل میتوانند در صورت واجد شرایط بودن از بورسهای تحصیلی واگذاری به ارتش در داخل و خارج ازکشور برابر ضوابط مربوطه استفاده نمایند .
۳ـ دانش آموزان بمحض فارغ‌التحصیل شدن ازغذای نیمروز بطور رایگان ومزایای فوق‌العاده گرمسیری برابر آئین نامه مربوطه استفاده خواهند نمود .
٤ـ فارغ‌التحصیلان میتوانند از مزایای بیمه درمانی بطور رایگان جهت خود و عائله درجه یک و خرید مایحتاج مربوطه ازفروشگاه های ارتش با تخفیف های قابل ملاحظه استفاده نمایند .
۵ـ به فارغ‌التحصیلان دبیرستان صنعتی گواهینامه‌ای ازطرف وزارت آموزش و پرورش داده خواهد شد که ارزش تحصیلی آن معادل دیپلم کامل متوسطه فنی میباشد .
٦ـ بدانش آموزان در خاتمه هرسال تحصیلی (شهریور ماه) یکماه مرخصی داده میشود .
۷ـ دانش آموزان پس از پایان دوره مربوطه و موفقیت درآموزش عمومی و نظامی و انجام ده سال خدمت در ارتش شاهنشاهی از خدمت زیر پرچم معاف خواهند شد .

اسم ـ اسم پدر ـ شهرت ـ شماره شناسنامه ـ تاریخ و محل تولد ـ روز ـ ماه ـ سال
سال فارغ‌التحصیلی تحصیلی ـ معدل سال اول راهنمائی ـ معدل سال دوم راهنمائی ـ معدل سال سوم راهنمائی
آدرس محل سکونت ـ محل امضاء داوطلب

م‌الف ۲۸۹۵ **فرمانده لجستیکی نیروی زمینی شاهنشاهی**

اطلاعیه

فروش پارچه های تکه‌ای نساجی مازندران با تخفیف کلی همچنان ادامه دارد .
فروش فقط در فروشگاه سلسبیل واقع در خیابان رودکی مقابل سینما کارون
م‌الف ٤۸۲۱

آگهی تغییرات در شرکت سهامی خاص ساختمانی هشتم ثبت شده بشماره ۹٦٤۷

طبق صورتجلسات مورخ ۱ر٦ر۵۲ و ۱ر٦ر۵۳ مجمع عمومی عادی و فوق‌العاده شرکت مزبور ترازنامه سال ۵۱ و ۵۲ بتصویب رسید و آقایان جلال رضوانی نژاد بسمت بازرس اصلی و آقای امان‌اله محمدخانی به سمت بازرس علی‌البدل انتخاب شدند ودروزنامه اطلاعات جهت درج آگهی های شرکت تعیین گردید.
م‌الف ۵۰٤۵
غضنف
کفیل اداره کل ثبت شرکتها و مالکیت صنعتی، سجادی نائینی
آ ـ ۱۷٤۲۳

آگهی مناقصه آهن نبشی شماره ۸
تاریخ ۱۱ر۳ر۵٤

فرماندهی لجستیکی نیروی زمینی شاهنشاهی جهت مصرف یك قلم اجناس مشروحه زیر را:

۱ـ آهن نبشی نمره ٦ـ٦ متری، به تعدادی که در برگ شرایط مشخصات معامله قیدگردیده .
از طریق مناقصه خریداری مینماید.

پیشنهاد دهندگان میتوانند بامراجعه به‌دفتر انتظامات فرماندهی لجستیکی نیروی زمینی شاهنشاهی و ملاحظه مشخصات اجناس و دریافت برگ‌شرایط مشخصات معامله پیشنهاد خودرا طبق مفادمندرج در شرایط معامله تنظیم‌وتاساعت ۱۲ روز ۳ر٤ر۵٤ به دفتر انتظامات فرماندهی لجستیکی نیروی‌زمینی شاهنشاهی واقع در عباس آباد تسلیم نمایند.
م‌الف ۵۰۹۱
فرماندهی لجستیکی نیروی‌زمینی شاهنشاهی
آ ـ ۱۷٤۲۹

آگهی مناقصه شماره ۷ آسیاب برقی
تاریخ ۱۱ر۳ر۵٤

فرماندهی لجستیکی نیروی زمینی شاهنشاهی جهت مصرف یك قلم اجناس مشروحه‌زیر را :

۱ـ آسیاب برقی به‌تعدادی که دربرگ شرایط معامله قید گردیده از طریق مناقصه خریداری مینماید.

پیشنهاد دهندگان میتوانند بامراجعه به‌دفتر انتظامات فرماندهی لجستیکی نیروی زمینی شاهنشاهی و ملاحظه مشخصات اجناس و دریافت برگ‌شرایط مشخصات معامله پیشنهاد خودرا طبق مفادمندرج در شرایط معامله تنظیم‌وتاساعت ۱۲ روز ۲٤ر٤ر۵٤ به دفتر انتظامات فرماندهی لجستیکی نیروی‌زمینی شاهنشاهی واقع در عباس آباد تسلیم نمایند.

فرماندهی لجستیکی نیروی‌زمینی شاهنشاهی
م‌الف ۵۰۹۳
آ ـ ۱۷٤۳۱

نجدید آگهی مناقصه
شماره ٦۱ر۳۵ر۵۲ر۱٤۰۱ مورخ ۱۰ر۳ر۵٤

آمادگاه کرمانشاه هفت قلم صیفیجات نیازمندی بگانهای آماد شونده را در سال ۵٤ برابر مشخصات و شرایط معامله موجود بمناقصه میگذارد . پیشنهاد دهندگان میتوانند با مراجعه به آمادگاه و دریافت برگ شرایط و مشخصات معامله پیشنهاد خود را طبق مفاد مندرج در برگ شرایط معامله تنظیم و تا ساعت ۹ صبح روز ۱ر٤ر۵٤ بدفتر قسمت پیمانهای آمادگاه تسلیم نمایند .
مناقصه گذار ـ آمادگاه کرمانشاه

جناب آقای امیرعباس هویدا نخست وزیر و دبیرکل حزب رستاخیز ملت ایران

اهالی و کسبه خیابان شوش شرقی خدمات ارزنده آقای دکتر منوچهر باستان‌پور دبیر کل دانشسرای مقدماتی دختران را در سطوح مختلف آموزشی و تربیتی کشور خاصه در تربیت معلم ارج مینهند و آرزوی موفقیت ایشان را در انتخابات مجلس سنا دارند.
سید جواد میرآفتابیان

مجمع عمومی عادی شرکت ایران مافلر

بدین‌وسیله از عموم سهامداران شرکت صنعتی تولیدی ایران مافلر (سهامی خاص) دعوت میشود که جهت شرکت درجلسه مجمع عمومی عادی که درساعت ۵ بعدازظهر روز یکشنبه ۲۵ر۳ر۵٤ در محل کارخانه کیلومتر ۱٤ جاده مخصوص کرج تشکیل میگردد حضور بهمرسانند .
دستور جلسه :
۱ـ تصویب ترازنامه و سود وزیان عملکرد ۵۳
۲ـ تغییرات هیئت مدیره و انتخاب بازرسان

مدیرعامل

آگهی اعزام فارغ‌التحصیلان ممتاز بخارج

مدرسه عالی بازرگانی بمنظور تکمیل کادرآموزشی خوددرسال تحصیلی‌جاری‌نیزعده‌ای‌از فارغ‌التحصیلان ممتازرشته‌های بازرگانی‌ـ‌اقتصاد بین‌الملل‌ـ حسابداری ـ علوم کامپیوتری ـ آمار ـ بازاریابی ـ امور مالی و مدیریت صنعتی را از طریق مسابقه و مصاحبه‌جهت ادامه تحصیل تااخذ درجه دکتری برای مدت ۵ سال به یکی از دانشگاههای معتبر اروپائی یا امریکائی‌با پرداخت کمک هزینه تحصیلی ماهانه بمبلغ سیصد دلار اعزام میدارد.

شرایط قبول شدن

۱ـ دارا بودن دانشنامه لیسانس یا فوق‌لیسانس در یکی از رشته‌های مذکور در بالا .
۲ـ حداکثر سن ۲۵ سال و داشتن حسن‌شهرت اخلاقی .
۳ـ انجام خدمت وظیفه عمومی یا داشتن‌معافی غیر پزشکی (فارغ‌التحصیلان ممتاز میتوانند ازمعافیت وزارت علوم و آموزش عالی استفاده کنند).
٤ـ توفیق در امتحانات ورودی که شامل‌زبان انگلیسی ـ اختبار و معلومات عمومی و مصاحبه میباشد.
۵ـ دریافت پذیرش از یکی از دانشگاههای‌معتبر اروپائی یا امریکائی .

شرایط استفاده ازکمك هزینه تحصیلی

۱ـ سپردن یک میلیون وپانصد هزار ریال‌وثیقه ملکی .
۲ـ سپردن تعهد خدمت تمام وقت در مدرسه عالی بازرگانی معادل دوبرابر مدت استفاده از کمک هزینه تحصیلی پس از فراغت از تحصیل.

مدارك لازم

یک برگ فتوکپی آخرین مدرك تحصیلی و ریزنمرات .
یک برگ رونوشت شناسنامه یافتوکپی‌شناسنامه
یک برگ فتوکپی از دفترچه خاتمه خدمت نظام وظیفه یاگواهی معافی از خدمت وظیفه عمومی .
شش قطعه عکس ۳ × ٤ که در سال ۱۳۵٤ گرفته شده باشد.
فیش بانکی واریز یکهزار ریال بمحساب ۲۳۷۷ مدرسه عالی بازرگانی نزد بانک مرکزی ایران کلیه مدارک فوق باید حداکثر تاتاریخ ۳۰ر٤ر۱۳۵٤ باپست سفارشی بنشانی خیابان پهلوی ـ جنب هتل میامی‌ـ ساختمان شماره ۲ مدرسه عالی بازرگانی دفتر برنامه‌ـ ریزی و ارزشیابی ارسال گردد.
تحویل کارت شرکت در امتحان و مصاحبه روزیکشنبه پنجم مرداد ماه ۱۳۵٤ در همین محل بعمل می‌آید در مورد مدارک ناقص یا مدارکی که بعدازتاریخ فوق پست شده باشد کارت صادر نخواهدشد.
م‌الف ٤٦۳۳
آ ـ ۱۷۱۲٦

اطلاعیه بانك مرکزی ایران
در مورد
فروش اوراق قرضه

در روز شنبه هفدهم خرداد ماه ۱۳۵٤ از محل موجودی بانك مرکزی ایران اوراق قرضه دوساله با بهره ۹ درصد ، سه ساله با بهره ۹ر۵ در صد، پنجساله با بهره ۱۰ در صدوهفت‌ساله بابهره ۱۰ر۵ درصددرسال باتوجه به تاریخ انتشارآنهابرای فروش به عموم عرضه میگردد .

بهره اوراق قرضه دولتی ازمالیات بردرآمد معاف میباشد

علاقمندان بخرید اوراق قرضه می توانند در روز شنبه مذکور به بانك مرکزی ایران و یا هر یك از بانکهای اصناف ، اعتبارات، ایران‌و انگلیس ، ایران و خاورمیانه ،ایرانیان ، بازرگانی، پارس ، تجارت خارجی ، تجارتی‌ایران‌و هلند ، تهران ، رفاه کارگران ، سپه ،شهریار ، صادرات ، صنایع ، عمران ، کشاورزی و ملی که عامل فروش وبازپرداخت اصل و پرداخت بهره اوراق قرضه میباشند مراجعه نمایند .

آگهی بصیادان ماهی

برابر اطلاعات واصله هنوزصیادانی هستند که در خلیج فارس و دریای عمان باتورهای غیر استاندارد (با چشمه‌های ریز) به‌صید ماهی مبادرت می‌ورزند . باآنکه در آئین نامه صید مصوبه ، استاندارد انواع تور های ماهیگیری مشخص گردیده است‌معذلك دربرخی موارد مفاد آئین‌نامه رعایت نمیگردد . علیهذا بدین‌وسیله اعلام میشود که کلیه صیادان سنتی‌وتجارتی که درخلیج فارس و دریای عمان و رودخانه های تابعه‌به‌صید ماهی‌اشتغال دارند جهت حفظ نسل وذخایر آبزیان باید خودرا ملزم به‌رعایت مقررات‌صید بدانند .
بدیهی است عدم توجه به‌مفاد آگهی صادره‌موجب‌ابطال‌پروانه‌صیادان خاطی خواهد گردید .

شرکت شیلات جنوب ایران

آگهی
وزارت کشور
فرمانداری تهران

پیرو آگهی شماره ٦۰۸۱ ـ ۵ر۳ر۵٤ بدینوسیله باطلاع اهالی حوزه انتخابیه تهران میرساند که بنا به تصمیم هیئت ثبت نام از تاریخ ۱۵ر۳ر۵٤ دفاتر ثبت‌نام و توزیع برگهای انتخابات در نقاط‌مشروحه زیر آماده بکار است

فرماندار تهران ـ ایرج صوفی

۲۲٦ـ دبیرستان فروهر ـ خیابان شمالی پارك‌شهر
۲۲۷ـ دبستان جهان‌بانی ـ اول خیابان آریامهر جنب فروشگاه تعاونی سپه .
۲۲۸ـ دبستان دخترانه محمود شبستری ـ خیابان قلعه‌مرغی جنوب راه‌آهن تهران ـ تبریز .
۲۲۹ـ انستیتوی تکنولوژی و هنرستان خواجه نوری ـ خیابان شاه آباد اول ظهیرالاسلام شماره ۵۳
۲۳۰ـ دبستان دولتی محمد فروزان شماره یک ـ خیابان ولیعهد جنب خیابان آذربایجان .
۲۳۱ـ دبستان تونپان پل نارمک خیابان پدرثانی خیابان دوم .
۲۳۲ـ مدرسه راهنمائی تحصیلی داود فلاح‌مقدم‌ـ جنوب غرب تهران منطقه مهناز میدان فلاح
۲۳۳ـ دبستان دخترانه ۱۷ شهریور خزانه غرب میدان گلچین .
۲۳٤ـ دبستان علیشان خیابان حافظ اول خیابان غزالی .
۲۳۵ـ دبستان پسرانه مهرفروزان خیابان قزوین خیابان اردشیر نبش کوچه شعبانی
۲۳٦ـ دبستان دخترانه خزانه جنوب غرب‌تهران منطقه مهناز میدان مقدم.
۲۳۷ـ مدرسه آزاد پهلوی خیابان استخر .
۲۳۸ـ دبستان مستوره خیابان استخر ـ جنب کلانتری ۱۵ .
۲۳۹ـ دبیرستان شاه عباس کبیر ـ امیریه‌ایستگاه انتظام .
۲٤۰ـ سازمان جوانان آشوری‌خیابان فرصت‌شیرازی پشت ورزشگاه دانشکده دامپزشکی
۲٤۱ـ بیمارستان جرجانی اول جاده تهران نو .
۲٤۲ـ بیمارستان لقمان‌الدوله باغشاه .
۲٤۳ـ سندیکای کارگران‌ساکاشمال خیابان‌آیزنهاور نرسیده بمیدان شهیاد سندیکای کارگران .
۲٤٤ـ ساختمان رادیو وتلویزیون تخت طاووس.
۲٤۵ـ انجمن دوشیزگان‌وبانوان‌خیابان بهارشمالی
۲٤٦ـ سازمان زنان پایتخت‌خیابان زرتشت‌روبروی بیمارستان مهر.
۲٤۷ـ کلیسای ارامنه (خیابان قوام‌السلطنه) . متری ارامنه .
۲٤۸ـ باشگاه ورزشی شاه‌عزیز حشمتیه نبش‌ده
۲٤۹ـ کلیسای ارامنه وحیدیه .
۲۵۰ـ مدرسه دولتی حافظ بازار خیاط‌هامقابل سرای امیر.
۲۵۱ـ دبستان شاه‌عباس کبیر ایستگاه سیدخندان خیابان جلفا .
۲۵۲ـ دبستان معتضد تهرانی بلوار الیزابت‌خیابان ۲۱ آذر پلاك ۱۰٤
۲۵۳ـ دبستان دولتی گیلان فریدنو جنب راه‌آهن تهران تبریز ـ خیابان فریدنو .
۲۵٤ـ آبزنهاور سازمان آتش‌نشانی .
۲۵۵ـ بیمارستان بانک ملی ایران خیابان‌فردوسی کوچه فردوسی .
۲۵٦ـ سازمان شاهنشاهی خدمات اجتماعی اول خیابان قوام‌السلطنه .
۲۵۷ـ دبستان ارم انتهای خیابان هاشمی .
۲۵۸ـ اتاق اصناف‌شماره ۲۳ خیابان ۱٦ متری‌امیری.
۲۵۹ـ میدان فردوسی .
۲٦۰ـ میدان ۲٤ اسفند .
۲٦۱ـ میدان شهیاد .
۲٦۲ـ میدان سپه .
۲٦۳ـ میدان محمدیه خیابان مولوی .
۲٦٤ـ امور میادین غرب تهران ـ میدان گمرک اول خیابان رباط کریم.
۲٦۵ـ چهارراه پهلوی .
۲٦٦ـ میدان شاهپور .
۲٦۷ـ میدان حسن‌آباد.
۲٦۸ـ میدان شاه مولوی .
۲٦۹ـ میدان راه‌آهن .
۲۷۰ـ میدان حقوق بشر خیابان پاستور.
۲۷۱ـ اتاق اصناف شماره ۱۳ میدان ژاله پمپ‌بنزین
۲۷۲ـ میدان شهناز .
۲۷۳ـ میدان خراسان .
۲۷٤ـ میدان کندی .
۲۷۵ـ میدان قزوین
۲۷٦ـ میدان محمدرضاشاه
۲۷۷ـ سپلوی تهران
۲۷۸ـ اتاق اصناف امور میادین میدان انبارغله
۲۷۹ـ میدان چهارصددستگاه ژاله
۲۸۰ـ میدان غار
۲۸۱ـ میدان سید اسماعیل
۲۸۲ـ اتاق اصناف قسمت سه تهران پارس جنبی تعمیرگاه ۲۵ پیکان
۲۸۳ـ بیسیم‌نجف‌آباد
۲۸٤ـ میدان شوش
۲۸۵ـ پارك شهر
۲۸٦ـ پاساژ پلاسکو خیابان اسلامبول
۲۸۷ـ پاساژ آلومینیم خیابان شاه
۲۸۸ـ پاساژ کمپانی کوچه برلن
۲۸۹ـ شمس‌العماره اول ناصرخسرو بازار
۲۹۰ـ میدان امین‌السلطان
۲۹۱ـ انتهای خیابان دماوند بالای‌سه‌راه تهران پارس
۲۹۲ـ پارك فرح بلوار الیزابت
۲۹۳ـ میدان ایران‌نوین
۲۹٤ـ سرآسیاب مهرآباد جنب بیمارستان کورش
۲۹۵ـ میدان شیریاك روبروی پمپ‌بنزین
۲۹٦ـ میدان محسن میرداماد
۲۹۷ـ میدان ونک
۲۹۸ـ میدان قصرروبرو
۲۹۹ـ میدان سنائی
۳۰۰ـ اتاق اصناف قسمت ٤ نارمک فلکه‌هفت‌حوض
۳۰۱ـ دبستان عصرنو خیابان بوعلی تهران‌نو
۳۰۲ـ دبستان توفیق تهران‌نو
۳۰۳ـ دبستان مژگان طبسی خیابان آریا ـ اشرف پهلوی .
۳۰٤ـ قسمت ۵ اتاق اصناف پایتخت خیابان فرح شمالی نبش خیابان تکش شماره ٦۳
۳۰۵ـ قسمت ۹ اتاق اصناف میدان وثوق مقابل دبیرستان خامنه‌پور.
۳۰٦ـ قسمت ۱۱ اتاق اصناف خیابان حافظ چهار راه کالج .
۳۰۷ـ قسمت ۲۱ اتاق اصناف خیابان‌امیریه نرسیده بمچهارراه گمرک .
۳۰۸ـ قسمت ۲۸ اتاق اصناف‌سه‌راه آذری فوقانی بانک پارس.
۳۰۹ـ قسمت ۲۹ اتاق اصناف بازار دوم نازی‌آباد اول خیابان بوعلی .
م‌الف ۵۰۲۰

۱ـ ۱۷۳۱۱

دیدار و گفت وگو با «ژرژ ماتیو»، هنرمند فرانسوی: نقاش، مرد خشم، گلوله‌یی در سینه غرب...

نمایش در فرانسه: کالای فروشندگان سکس، خون و خشونت!

نامه‌یی از پاریس

حسین مهری

* هنرمندان و اندیشه گزاران فرانسوی، «غرب ستیز» شده‌اند

* پرده سینما خواه بزرگ خواه کوچك، همه گروه‌ها ی سنی را هم سطح میسازد: بالغان را طفل می‌کند وطفلان را بالغ!

* در شرق، انسان در مدار جهان جای داشت، در غرب انسان را ازمدار طبیعی اش رانده‌اند

در پاریس، آنچه در تومیدترین لحظه ها مایه دلگرمیست، جریان زنده وجوشانی از تکاپو های فرهنگی و هنری‌ست که دمی متوقف نمیشود. این که ماهیت ومحتوای این کوششها چیست و چگونه و از چه منابعی و با چه شیوه هائی پاریسی های فرصت شناس برای این کوره همیشه گرم، سوخت فراهم می‌آورند، خودموضوع گزارشی میتواند بود. اما آنچه درمجموعه فعالیتهای فرهنگی و هنری پاریس، نگاه یك شرقی را می رباید هر چه بیشتر «غرب ستیز» شدن هنرمندان واندیشه گزاران فرانسوی است. این روند در مغرب زمین همیشه بیش وکم مشهود بوده است لکن آزمایشهای ناکام وپرهزینه یی چون ویتنام، برعمق ووسعت واکنش هنرمندان دربرابر ارزشهای کم بهاو مصیبت بار تمدن غرب افزوده است.

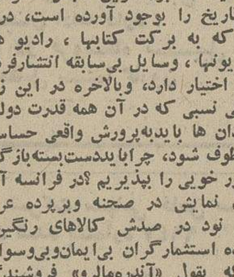

حسین مهری

از هرگونه فردیت زنده، ساخته خواهد شد.

این ارزشها چیست؟ «ماتیو» از آنها نام نمیبرد، بلکه به اشاره یاد میکند: **قدرتهای تجاری در فرهنگ غرب میکوشند انسانهایی قالبی واستاندارد شده با نیازها وکنشها وواکنشهای یکسان بسازند، انسانهایی که همواره مصرف کننده کالا های آنها باقی بمانند، انسانهایی بی‌چهره وبی‌نام، بی‌هویت، غرق شده دردریای بی رنگ جامعه مصرف. ما همه در غرب درگیر گوسپند شدنیم. درگیر گله شدنیم. در این دنیا که بزرگترین مجموعه فرهنگی تمام تاریخ را بوجود آورده است، دراین عصر که به برکت کتابها، رادیو ها و تلویزیونها، وسایل بی‌سابقه انتشارفرهنگ را در اختیار دارد، وبالاخره در این زمان فراوانی نسبی که در آن همه قدرت دولت‌ها و وجدان ها بایدبه‌پرورش واقعی حساسیت ها معطوف شود، چرابایددست‌بسته بازگشت به‌جانور خوبی را بپذیریم؟ در فرانسه آنچه بعنوان نمایش در صحنه وبرپرده عرضه میشود نود در صدش کالاهای رنگین و فریبنده استثمارگران بی‌ایمان‌وبی‌وسواسی است که بقول «آندره‌مالرو» فروشندگان سکس و خون و خشونت‌اند.**

«ژرژماتیو» نه به نام اخلاق و تقوا، به نام حرمت دنیای خصوصی انسانها وبه پاس تقدس‌زیبای رازهای‌نهان، ازسوداگران فرهنك غرب میخواهد که اینهمه سودای سکس نکنند، شرارتهای رام شده، غرایز پنهان شده وخشونت های تلطیف شده انسان را بگذارند در نهان خانه‌ناخودآگاه بیارآمند.

عصر انقراض مردان

«ماتیو» خطر را در عظمت و وسعت قلمرویی می‌بیند که زیر پوشش وسایل ارتباط گروهی قرار گرفته است: «پرده سینما، خواه بزرك و خواه کوچك نیرو های سحرآمیز برابر کردن‌و هم‌سطح کردن همه گروههای سنی را در اختیار دارد، بالغان را طفل میکند و طفلان را بالغ. ما هنوز بدرستی نمیدانیم این وسایل «تحسین‌انگیز» ارتباط و پیوستگی چه برسر مفهوم زیبائی، عقل‌وحقیقت‌در وجدان‌آدمیان می‌آورد. تنها آسیب ها و صدمه هائی را که این یاآن برنامه تلویزیونی برذهن کودکان وارد می‌آورد، آنهم بطرزی مبهم ونارسا، اندازه گرفته‌ایم و توجه نداریم که این کودکان سرانجام بدور میدارند که سکس و خشونت تنها واکنش آدمیان‌است که میتواند آنها را از ملال بی‌حد و مرز جهانی که اسطوره ها و ایمان هایش در حال نزع است نجات دهد، صد سال است که قدرتها دریافته‌اند انسانهابابد خواندن رابیاموزند، اما هرگز نخواسته‌اند تعلیم دهند چگونه باید فکر کرد و حتی چگونه باید گوش کرد و نگاه کرد. آنچه غرب به جهان هدیه کرده است ناموزونی غریب میان‌تلاشهای شاعران، موسیقیدانان ونقاشان برای بردن انسانها به جهانی‌بهتر، شریف‌تر، نجیب‌تر، حساس‌تر و در یك کلمه متمدن‌تر، از یك سو، واز سوی‌دیگر سرطان تکنیك های منحط سازی جسم ها، روح ها و جانهاست که بدست تبهکاران انجام میشود که بذر جنایت و توحش رامی پاشند وکیفری نمی‌بینند. در اعصار تاریك همه چیز به خواست وجرات چند انسان بستگی دارد. اما اکنون در غرب خواست وجراتی باقیمانده است؟ عصر انقراض مردان بزرك، شاهان بزرك واندیشه گزاران بزرك است. هیچکس امروز، هیچ چیز را کنترل نمیکند، هیچکس امروز فرمان نمی‌دهد، هیچکس امروز خطوط تازه ترسیم‌نمی کند. جهان غرب از هم می‌گسلد. قانقرایای مضاعف بی مسئولیتی و یکسان سازی، آنرا بلعیده است، کسی در غرب حاضر نیست از آنچه که زمانی آرمان نامیده میشد دفاع کند. دهانها بسته است وهر کس در قعر وجودش، در گازانبر نوعی شرم‌گیر کرده است. شرم‌ازهمرنگ‌جماعت نبودن وتابع ذوق روز نبودن.

آنچه «ژرژماتیو» میگوید درحقیقت برگردانی‌ازاندیشه «شائول‌بلو» آمریکایی است که دربرابر تمدن غرب، علامت‌استفهام بزرگی می‌افزاید. من خود را به‌تمدنی‌نمی سپارم که زاویه بی دقتی و گیجی‌ست، تمدنی خود نشناخته و بی‌هویت.

«بلو» در مصاحبه‌یی که دیروز با «فرانس‌کولتور» یکی‌ازفرستنده‌های‌زادیویی فرانسه داشت میگفت: انسان امروزین‌که مسحور انگاره ها و دستگاه های فلسفی‌و مرامی بی‌شمار و فرمانبر الگو های‌فرهنگی از پیش ساخته شده خیال پردازان است، فرجامی جز ازیاد بردن گوهر خویش‌ندارد. من معتقد به شعور بدوی انسانم، دانشی بسیار کهن که از حکمت قرنها مینوشد، نباید کشت، نباید یکدیگر را درید، نباید ستم کرد. این قرارداد های‌قدیم بشری به‌نظر من بسیار بنیادی تر از نظم ونسق‌های جدید در قرن های اخیر است. در قرن کنونی انسان در شرایطی بسیار سخت سر میکند. انسان طبیعی با شعور بدوی ممکن نبود زیر بار زور رودوبادست خود، آزادی خود را بی‌اعتبار سازد، زور را تفسیر و از آن حمایت کند و ممکن نبود بپذیرد که نیرو و توان دیگر از آن «فرد» نیست، بلکه از آن «جمع» است. **به انسان‌قرن، آموخته‌اند که گره همه مسائل اجتماعی را به سرانگشت پول‌میتوان گشود. به انسان قرن پذیرانده‌اند که با «ایسم» میتوان انسان و سرنوشت انسان را تبیین وتعیین کرد و حال آنکه «ایسم» ها سرپوش قدرت هاست، «ایسمی» بدترین مرض این قرن است. هیچ «ایسمی» نیست که انسان پیچیده را به کمال انسانی‌اش هدایت کند. هر «ایسم» یك جنبه از انسان می‌پردازد و حال آنکه ماشین‌غامض انسان هزاران جنبه دارد و هر جنبه باجنبه های دیگرهزار گونه‌ربطشناخته وناشناخته و از این جاست لغزش های غرب.**

«بلو» در پایان این گفت‌وشنودرادیوئی گفت: این تمدن‌درخودمی‌پوسد ومیمیرد، ما می‌میریم زیرا درسپهائی‌راکه شرق‌درون گرا بافلسفه عمیقا انسانی‌اش به ما داده بود، هرگز نیاموختیم. در شرق انسان‌در مدار جهان جای داشت. در غرب انسان را از مدار طبیعی‌اش رانده‌اند.

گلوله‌یی در سینه غرب

چند روز پیش، فرصت دیدار «ژرژماتیو» نقاش نامدار فرانسوی را بدست آوردم که به نظر من تنها نقاش نیست، نیز مردخشم است، یك‌گلوله در سینه غرب است. مدعی نیست که جامعه شناس است، او مجموعه ارزشهای رایج تمدن مغرب زمین را که فرانسه از عناصر سازنده آن است مورد تردید قرار میدهد. «غرب ستیز» سرسختی‌ست که این روز ها فریادش را بلندتر کرده است سخنرانی‌اش را درباره «سکس وخشونت» تمام کرده بود و به پرسشهای ما پاسخ‌میداد.

می گفت: غرب جهان را پر کرده است از سکس بی‌رویه، سکس‌یکه تاز، سکس فرهنك ستیز. همه چیز با جامه برهنه سکس، باروکش دلربای سکس، این روز ها محبوب است: از جمله، برد، در این روزگار، از آن سینماگری‌ست که بیشترین اهتزاز را از سینه های ستاره فیلم به نمایش میگذارد.

ژرژماتیو، سوداگران سکس‌و شلفیه نگاری (پورنوگرافی) را ویرانگر فرهنك فامیده، گفت: از ثروت کلانی که اینان می‌اندوزند، آری از این درآمد ارزان قدرت های سیاهی زاده میشود که بازار هوس را همواره تضمین سکس نگه خواهد داشت.

انسانهای قالبی

او معتقد است اگر ارزشهای تمدنی غرب تغییر پیدا نکند، چند دهه دیگر نه تنها دیگر اشخاص بزرك، بلکه اصلا اشخاصی وجود نخواهند داشت، دنیا از توده خاکستری رنك اتم های انسانی عاری

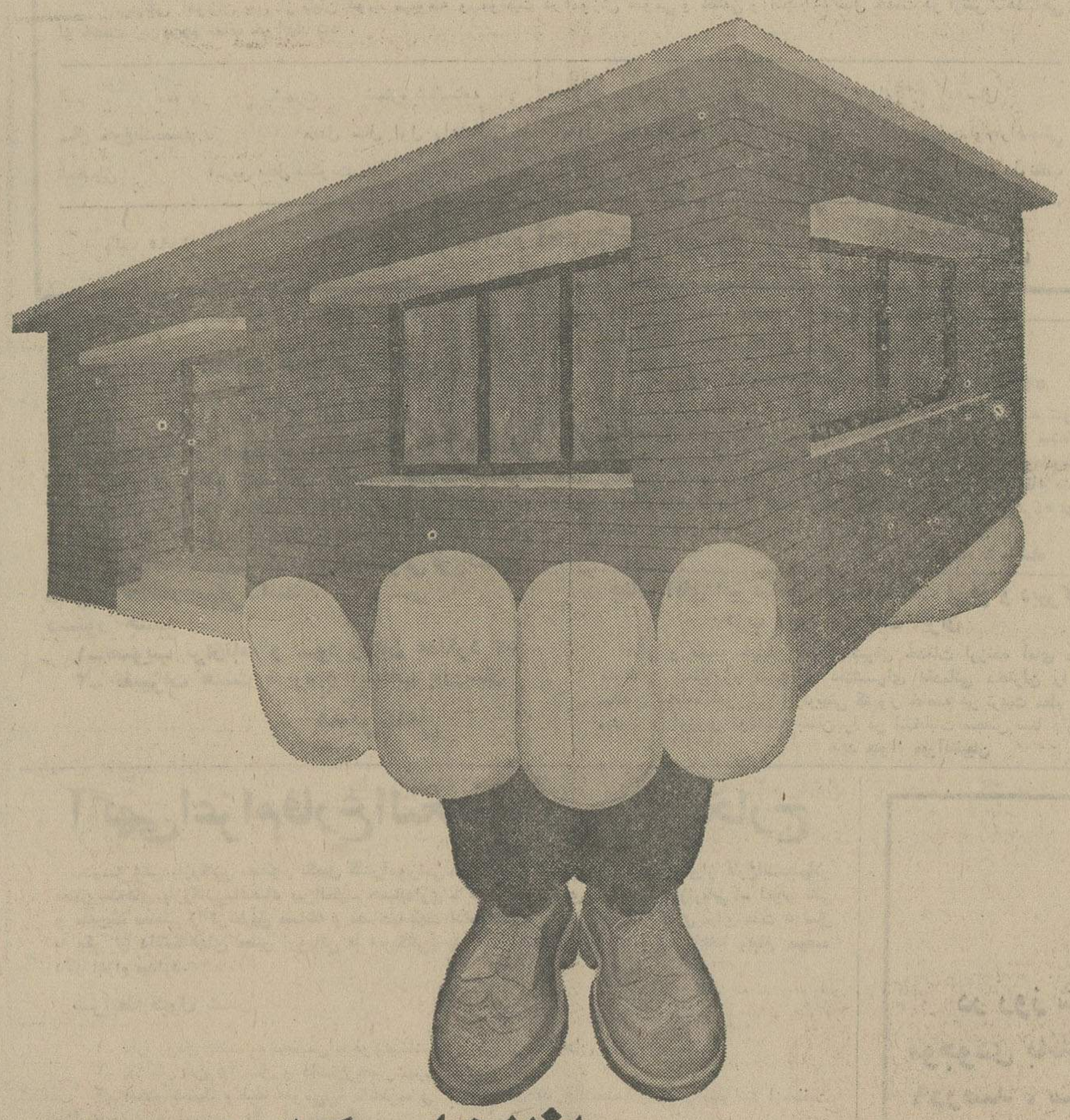

خانه دلخواه خودرا انتخاب کنید وبا

۳,۰۰۰,۰۰۰ ریال

وام پس انداز مسکن بانك رفاه کارگران

خریداری فرمائید

بانك رفاه کارگران برای هر واحد مسکونی سه میلیون ریال وام ۱۵ ساله می‌دهد.

اطلاعیه مهم شرکت کوشا

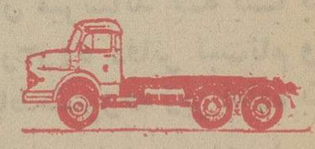

MERCEDES-BENZ

قابل توجه: کامیون داران ـ موسسات حمل و نقل ـ مقاطعه کاران ـ شرکتهای ساختمانی و رانندگان محترم

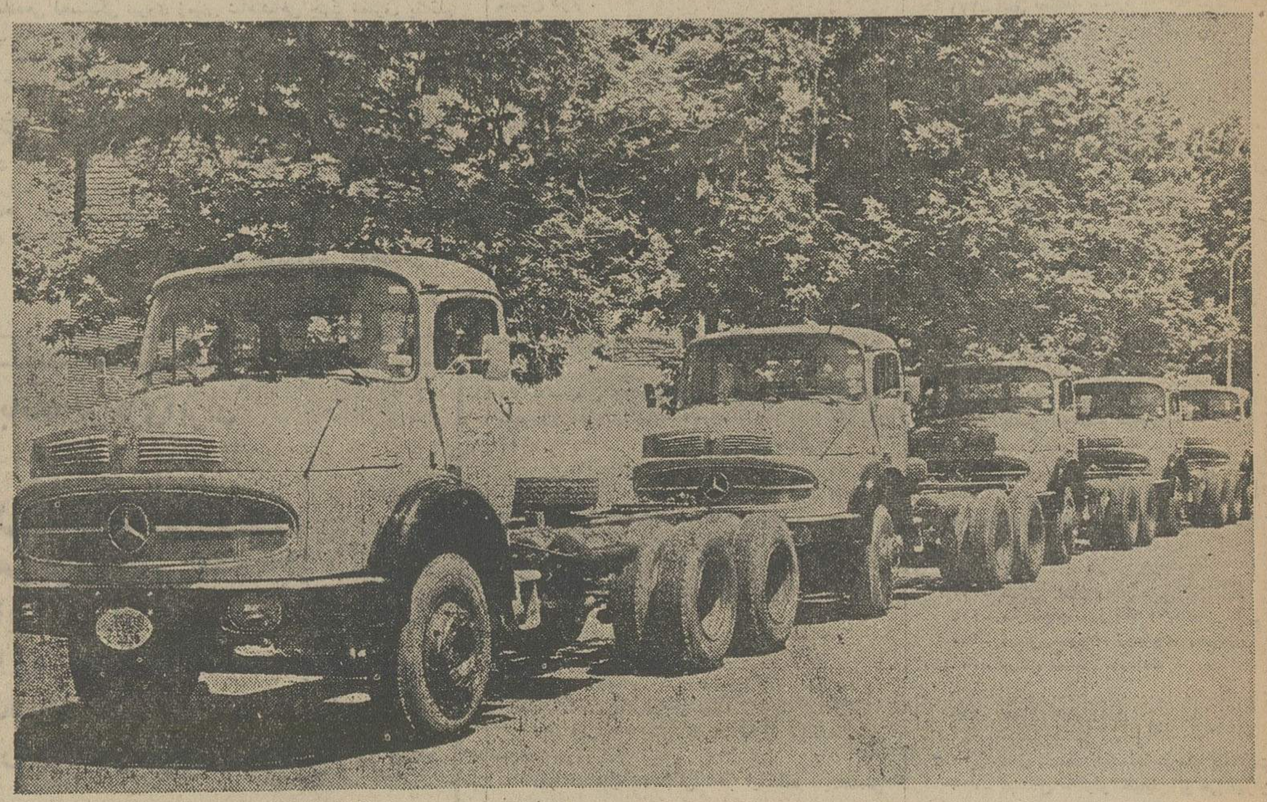

شرکت کوشا وارد کننده کامیونهای سنگین اولین پارتی کامیونهای جدید بنز را با شرایط سهل در اختیار طالبین قرار میدهد.

از کلیه خریداران تقاضا میگردد مستقیما باشماره‌های ۸۲۱۵۰۰-۸۳۳۱۸۱

ویا به آدرس کریم خان زند مقابل ایرانشهر شماره ۶۱ طبقه سوم شرکت کوشا مراجعه فرمائید.

شماره ۱٦۳۷ تاریخ ۱۰ر۳ر٥٤

شهرداری نهاوند
تجدید آگهی مناقصه

پیرو آگهی مناقصه شماره ۱۰۱۰ـ۱۷ر۲ر٥٤ موضوع جدولبندی و اسفالت معابر شهر شهرداری نهاوند باستناد موافقت شماره ۱۸٦ـ ۹ر۲ر٥٤ مقام معظم استانداری همدان جدولبندی و زیرسازی و اسفالت کوچه های شهر را طبق طرح و مشخصات و برآورد هزینه دفتر مهندسی استان همدان از محل کمکهای بلاعوض باشروط زیر بمناقصه واگذار می نماید .

۱ـ مبلغ کل کار در حدود میزان ٦۰۰۰۰۰۰ (شش میلیون ریال) میباشد که شهرداری می تواند تا ۲۵ درصد کم یا زیاد نماید .

۲ـ مدت انجام کار از تاریخ عقد قرارداد لغایت ٦ ماه خواهد بود .

۳ـ پیشنهاد دهندگان بایستی دارای صلاحیت فنی که مورد تائید و گواهی دفتر مهندسی استان رسیده باشد .

٤ـ داوطلبان بایستی قبلا با پرداخت مبلغ سه هزار ریال اسناد مناقصه را از دفتر مهندسی همدان اخذ و ضمیمه پیشنهاد خود نمایند .

٥ـ پیشنهاد دهندگان مکلفند معادل ٥ درصد کل کار را بمبلغ سیصد هزار ریال اسناد خزانه یا ضمانت نامه بانکی از بانکهای مجاز اخذ و ضمیمه پیشنهاد خود نمایند .

٦ـ پیشنهاد دهندگان موظفند پیشنهادات خود را در دو پاکت ـ الف و ب ـ لاك ومهرشده بشرح زیر : پاکت الف محتوی اسناد مناقصه شامل نقشه ومشخصات وبرآورد هزینه و سایر مدارك مربوطه دفتر مهندسی استان همدان که ذیل هریك بامضاء پیشنهاد دهنده رسیده باشد و همچنین ضمانتنامه بانکی یا اسناد خزانه خواهد بود .

پاکت ب محتوی برگ پیشنهادی خواهد بود که از طرف پیشنهاد دهنده با خط خوانا و با ذکر تاریخ و میزان تخفیف مورد نظر قید و امضاء شده باشد خواهد بود و تا آخر وقت اداری ۲۱ر۳ر٥٤ بدفتر شهرداری تسلیم ورسید دریافت دارد .

۷ـ کمیسیون عالی معاملات شهرداری در ساعت ۱۰ صبح روز ۲۲ر۳ر٥٤ در شهرداری تشکیل و به پیشنهادات واصله رسیدگی و برنده مناقصه اعلام خواهد شد . حضور پیشنهاد دهنده در جلسه مناقصه آزاد است .

۸ـ سپرده نفر دوم وسوم تا عقد قرارداد با برنده مناقصه در اختیار شهرداری خواهد بود چنانچه برنده مناقصه پس از ابلاغ کتبی ظرف ٥ روز از تاریخ روئیت نامه از عقد قرارداد خودداری نماید سپرده وی بنفع شهرداری وصول خواهد شد و با نفر دوم وسوم نیز بهمین ترتیب رفتار خواهد شد

۹ـ برنده مناقصه موظف است در مواقع عقد قرارداد معادل ۱۰ درصد کل کار را بعنوان حسن انجام کار بصورت ضمانت نامه بانکی یا اسناد خزانه بصندوق شهرداری بودیعه بگذارد .

۱۰ـ هزینه درج آگهی در جراید وهرگونه عوارض یا مالیات و حق بیمه و غیره عهده برنده مناقصه خواهد بود.

۱۱ـ چنانچه پاکت الف پیشنهاد دهندگان کامل نباشد از افتتاح پاکت ب امتناع و خودداری خواهد شد .

۱۲ـ چون شهرداری دارای کارخانه پخت اسفالت می باشد بمنظور تسریع در کار پیمانکار اسفالت مورد نیاز عملیات پیمان از کارخانه مذکور تحویل پیمانکار داده میشود و بهای آن برابر برآورد هزینه دفتر مهندسی استان همدان از پیمانکار وصول خواهد شد.

خسرو نیك روش ـ شهردار نهاوند

وزارت علوم و آموزش عالی

«مجموعه سخنرانیهای پهلوی»

برنامه سخنرانیهای آقای پرفسور FRED PLUM

استاد دانشکده پزشکی دانشگاه کرنو رئیس بخش نورالژی بیمارستان نیویورك که به دعوت وزارت علوم وآموزش عالی برای ایراد سخنرانی به ایران مسافرت خواهند کرد به قرار زیر اعلام میگردد :

۱ـ تاریخ سخنرانی : شنبه ۱۷ خردادماه ۱۳۵٤ ساعت ۱۱ صبح

تحت عنوان : "CLINICAL APPROACHES TO THE EPILEPSIES"

محل سخنرانی : وزارت علوم وآموزش عالی خیابان ویلا ـ شماره ۱۹٤

۲ـ تاریخ سخنرانی : پنجشنبه ۲۲ خردادماه ۱۳۵٤ ساعت ۸ صبح

تحت عنوان : "RECENT ADVANCES IN STUDIES OF THE PATHOGENISIS OF STROKE"

محل سخنرانی : شیراز ـ دانشگاه پهلوی ـ آموزشگاه عالی پرستاری نمازی

م الف ٤٥۸۹

EEI EMPLOYMENT NOTICE

EDUCATIONAL Equipment Industries, a new governmental company, responsible for the Design, Manufacturing, and Supply of Educational Equipment (i.e., Furniture, Laboratory Equipment, Teaching Aids, Audio-Visual, Teaching Programs, etc.) from Nursery to College level, is seeking talent in the following fields:

1) Furniture Design.
2) Science Education Equipment (Biology, Chemistry, Physics, and Mechanics).
3) Workshop Educational Tools and Equipment.
4) Teaching Aid Techniques (Models, Sections, Posters, etc.).
5) Audio-Visual Instrumentation.

REQUIRED: College Degree (unless with documented experience).
Military Exempted.
(No restriction on age, sex or nationality).

Please send your resume to EEI, Golkar Building, Nahid Street, Pahlavi Avenue, Tehran, Iran.

---

۲۰ روز فراموش نشدنی در خاور دور

بازدید از: بانکوك، توکیو، نیکو، کاماکورا، هاکونه، آتامی، کیوتو، نارا، هنگ کنگ

JAL TOUR

تاریخهای پرواز: ۲۱ تیر، ۲۵ مرداد و ۲٦ مهر
قیمت برای هر نفر: ۱۲٦۵۰۰ ریال
لطفا برای رزرو جا با آژانس مسافرتی خود تماس بگیرید.

اطلاعیه بانک رهنی ایران

درباره : تاسیس شرکت پس انداز ووام مسکن شیراز

بانك رهنی ایران در اجرای ماده پنجم قانون تشویق پس انداز مسکن مصوب تیرماه ٤٦ و باستناد مقررات شرکت های پس انداز ووام مسکن مصوب شورای پول واعتبار در نظر دارد شرکت پس انداز ووام مسکن در شهر شیراز تاسیس نماید. سرمایه اولیه این شرکت مبلغ دویست میلیون ریال منقسم به بیست هزار سهم ده هزار ریالی می باشد علاقمندان میتوانند از تاریخ ۱۷ر۳ر٥٤ بامراجعه بشعبه این بانك درشیراز ویابامراجعه باداره مرکزی (طبقه پنجم) سهام شرکت را خریداری نمایند خریداران می توانند طرح اساسنامه را که باتوجه به مقررات مصوب شورای پول واعتبار تهیه شده است درمرکز بانك در تهران و یا در شعبه شیراز ملاحظه فرمایند

شعبه بانك رهنی ایران در اصفهان واداره کل پس انداز و نظارت برشرکت های مسکن بانك درتهران اطلاعات لازم درباره مقررات مربوط باین شرکتها و مزایای سهام ومعافیت های مالیاتی ونحوه کار شرکت را دراختیار علاقمندان قرار خواهند داد .

از داوطلبان خرید سهام شرکت تقاضا میشود حداکثر تاپایان وقت روز ۱۷ر٥٤ بشعبه این بانك در شیراز یادرتهران باداره کل پس انداز ونظارت برشرکتهای مسکن درادارهمرکزی مراجعه نموده و بهای سهام مورد تقاضای خودرا پرداخته و رسید دریافت دارند .

پس از فروش سهام مجمع عمومی موسسین برای تصویب اساسنامه و انتخاب مدیران وحسابرسان شرکت تشکیل خواهد گردید شرکت پس از تصویب اساسنامه درشورای پول و اعتبار وصدور تصویب نامه هیئت وزیران شروع بکار خواهد کرد .

بانك رهنی ایران

آ ـ ۱۵۳٦۲

مورد نیاز برای اجاره

یك شرکت ساختمانی نیازمند یك ساختمان حداقل با ۱۵ اتاق است . ساختمان مورد نیاز باید در شمال شهر (از تخت جمشید ببالاوحتی ـ الامکان دارای پارکینك باشد . تلفن ۸۲۸۷۷۸ و ۸۲۲٦۹۸ تماس گرفته شود .)

آگهی مناقصه شماره ۲

نوبت اول

یکان هوائی تبریز دمقلم وسایل تنظیف مورد نیازیک ساله خودرا از طریق مناقصه خریداری می نماید . پیشنهاد دهندگان می توانند بامراجعه به یکان هوائی تبریز واقع در جاده آذرشهر برگ شرایط و مشخصات دریافت و پیشنهادات خود را برطبق مفاد مندرج در برگ شرائط تنظیم نموده وتاساعت ۱٤ روز ۱۹ر۳ر٥٤ بدفتر آجودانی یکان هوائی تبریز تسلیم و رسید دریافت نمایند ـ پیشنهادات رسیده درساعت ۹ صبح روز ۲۰ر۳ر٥٤ در حضور پیشنهاد دهندگان باز و برنده مناقصه تعیین خواهد شد .

یکان هوائی تبریز

آ ـ ۱۷۷٦

دنیای ورزش شنبه‌ها منتشر میشود

صاحبان صنایع وبازرگانان کشور

الاخاء

تنها مجله عربی زبان ایران از گروه نشریات موسسه اطلاعات یادداشتن نمایندگی در ۱۲ کشور عربی.

روزهای شنبه منتشر میشود

مقدمه برجغرافیای انسانی ایران

چاپ دوم

تالیف

دکتر کاظم ودیعی

ناشر

مؤسسه انتشارات و چاپ دانشگاه تهران

مراکز فروش: فروشگاه شماره ۱ خیابان غربی دانشگاه (۲۱ آذر) فروشگاه شماره ۲ خیابان شاهرضا ایستگاه لاله زار

آگهی

شهرداری رفسنجان در اجرای تبصره ۲ ذیل ماده ۱٦ قانون نوسازی و عمران شهری و آئین نامه های مربوطه اجرای طرح امتداد خیابان ملك زاده را بطرف غرب تا خیابان سی متری باطلاع عموم میرساند نقشه و فهرست ارزیابی خیابان مزبور مورد تصویب انجمن شهر رفسنجان قرارگرفته تاریخ شروع اجرای طرح از ٥ر٤ر٥٤ و مهلت قبول اعتراض ازتاریخ نشراولین آگهی تادوماه خواهد بود.نقشه تفصیلی و فهرست ارزیابی جامع طرح دردایره ساختمان شهرداری جهت ملاحظه عموم الصاق گردیده مالکین مستغلات مسیر چنانچه اعتراضی بارزیابی شهرداری داشته باشند باید ذیل برگ اعتراضی نشانی کامل و روش خود را قید نمایند محل قبول اعتراضات دفتر شهرداری میباشد ضمنا مقارن انتشار این آگهی نتیجه ارزیابی هر یک ازمستغلات مسیر وسیله شهرداری به هر یک از مالکین مربوطه ابلاغ خواهد شد .ح

شهردار رفسنجان ـ پورشجاعی

کاظم تقی نژاد ۱۵ ساله که مدت دوماه است از منزل خارج و تاکنون مراجعت ننموده است اشخاصی که از نامبرده اطلاع دارند به دفتر نمایندگی اطلاعات محمود آباد ویا پاسگاه ژاندارمری محمود آباد اطلاع دهند و خانواده ای را از نگرانی خارج سازند.

ما به آسودگی شما در سالهای پیری فکر میکنیم.

بانک رهنی ایران
بانک مسکن شما

هواپیمائی ملی ایران ـ هما ـ

حمل بار از اروپا و امریکا با ایران و بالعکس در کوتاهترین مدت

هواپیمائی ملی ایران به‌اطلاع بازرگانان ،صادرکنندگان‌وواردکنندگان کالاهای تجارتی وکسانی که‌قصدارسال هرنوع بسته یامحمولات تجارتی و غیر تجارتی را به‌آمریکا واروپا دارند ، می‌رساند که ، همزمان‌باآغازپروازهای برنامه‌ای خودبه‌آمریکاهواپیمای‌ویژه‌ای برای حمل باربه‌آمریکاواروپااختصاص داد ، وکالاهای مختلف را درسریعترین مدت به‌آمریکا حمل ویا از آمریکا به تهران‌وارد خواهد نمود.لذاکلیه‌کسانی که قصد حمل کالاهای تجارتی و غیر تجارتی و حتی بسته‌های‌کوچك‌کادوئی را به‌خارج از کشور دارند می‌توانند‌در تهران به‌قسمت بارهواپیمائی ملی‌ایران در خیابان فرصت ویا آشیانه حج در مهرآباد ویادفتر بار (هما) در گمرك مهرآباد ویابه‌تلفن های ۹۱۱۷۶۲ـ ۹۱۱۴۸۳ـ۹۱۱۵۵۷ مراجعه نمایند . همچنین دفاتر (هما) درآمریکا و دیگر کشورهای خارجی برای قبول و حمل بارمراجعین آماده‌اند .

آ ـ ۱۷۱۳۳

جناب آقای دکتر مسعود ضرابی و جناب آقای دکتر رضا بهنیا

چون بیمار بی‌بضاعتی راکه ازهردو چشم محروم شده بود و اورا بطور رایگان در بیمارستان آبان بستری و در نهایت حذاقت تحت عمل‌جراحی قرارداده واورا از کوری حتمی نجات دادید ، تشکرات و قدردانی صمیمانه خود را بدین‌وسیله اعلام وموفقیت روز افزون شما را از خداوند مسئلت مینمایم .

مهرانگیز شباهنگ

آ ـ ۱۷۸۵

آگهی تشکیل مجمع عمومی

مجمع عمومی عادی شرکت سهامی خاص شبرنك‌روز ٤تیرماه ۱۳۵٤ ساعت۹صبح درمحل‌شرکت تشکیل میشود. ازصاحبان سهام تقاضا میشود درساعت وروز مقرردر جلسه‌حاضر شوند.

دستور جلسه:

۱ـ استماع گزارش مدیرعامل.
۲ـ تصویب ترازنامه وترتیب تقسیم‌سود.
۳ـ انتخاب‌بازرس‌ها
٤ـتعیین روزنامه کثیرالانتشار

آ ـ ٤۳۱۳

آگهی افزایش سرمایه در شرکت سهامی بیمارستان پارس (سهامی خاص) ثبت شده بشماره ـ ۷۸٤۲

طبق صورت‌جلسه مورخ ۲۹ر۷ر۵۳ مجمع‌عمومی فوق‌العاده شرکت سهامی بیمارستان پارس «سهامی خاص» سرمایه شرکت نامبرده از مبلغ دویست و یازده میلیون ریال بمبلغ دویست‌و چهارده میلیون ریال افزایش یافته‌واضافه سرمایه مزبور طبق گواهی۶ر۰۸٤ر۱۲۲۳ ـ ۶ر۲ر۵۳ بانك‌عمران شعبه بلوار الیزابت بحساب مربوطه منظور گردیده است. ذیل دفتر درتاریخ۵ر۳ر۵٤ ازنظر امضاء تکمیل شد.

م‌الف ۵۰٤۶

اداره کل‌ثبت شرکتهاو مالکیت صنعتی

آ ـ ۱۷٤۲۱

آگهی انتخاب در شرکت سهامی خاص گروه فرهنگی کارون ثبت شده بشماره ۸۷٤۶

باستناد صورت‌جلسه مورخ۱۹ر۱ر۵٤ صاحبان سهام شرکت‌مذکور ترازنامه سال ۵۲ـ۵۳ تصویب‌شد آقایان امین میرهادی بسمت‌بازرس اصلی ومحمود سقطچی مقدم بسمت بازرس علی‌البدل برای مدت‌یك سال انتخاب گردیدند کلیه‌آگهی واطلاعیه شرکت در روزنامه اطلاعات درج‌ومنتشر خواهدشد.

م‌الف ۵۰٤٤

اداره کل‌ثبت شرکتهاو مالکیت صنعتی

آ ـ ۱۷٤۲٤

آگهی تشکیل مجمع عمومی‌عادی سالانه

شرکت سهامی ریسندگی و بافندگی کاشان (شرکت سهامی عام)

مجمع عمومی عادی سالیانه صاحبان سهام شرکت طبق معمول ساعت ۸ بامداد یکشنبه اول تیرماه ۱۳۵٤ در محل اداره مرکزی‌شرکت در کاشان خیابان ششم بهمن تشکیل خواهد شد .

بدینوسیله از سهامداران محترم دعوت میشود که در موعد مقرر در جلسه مزبور حاضر و یا نماینده رسمی خود را معرفی نموده بادریافت کارت ورودی موضوع ماده ۲۰ اساسنامه در اجرای برنامه مجمع بشرح زیر عضویت فرمایند .

۱ـ استماع گزارشات هیئت مدیره و بازرسان شرکت .
۲ـ تصویب ترازنامه و حساب سود و زیان‌سال مالی ۱۳۵۳
۳ـ تصویب بودجه سال ۱۳۵٤
٤ـ انتخاب اعضاء اصلی و علی‌البدل هیئت مدیره .
۵ـ انتخاب اعضاء اصلی و علی‌البدل بازرسان .
۶ـ تعیین روزنامه برای درج آگهی‌های مربوط به صاحبان سهام.

شرکت سهامی عام ریسندگی و بافندگی کاشان

آ ـ ۱۷۵۷

آگهی استخدام

شرکت برق منطقه‌ای خراسان بمنظور تکمیل کادرپرسنلی خود باتوجه به مقررات استخدامی‌اینشرکت به‌تعدادی‌مهندس راه و ساختمان مهندس برق ، مهندس مکانیک نیاز دارد که از طریق مصاحبه استخدام مینماید .

داوطلبین میتوانند تقاضای استخدام خود را حداکثر تاتاریخ ۳۰ر۳ر۱۳۵٤ به‌آدرس مشهد ـ شرکت برق منطقه‌ای خراسان ارسال دارند یا مستقیما باداره کارکنان شرکت در مشهد مراجعه نمایند.

شرکت برق منطقه‌ای خراسان

کتابهای موردنیازخودرا

ازفروشگاه‌های

امیرکبیر

بخواهید.

شرکت تجارتی ایران واشکودا

IRANO SKODA

مجموع خدمات بازرگانی ـ فنی و سرویس انجام شده نماینده انحصاری شرکت

Strojimport

صادرکننده ماشین‌آلات ابزار ساخت چکوسلواکی

تضمین موفقیت شما

TOS

تحویل دهنده ماشین‌آلات و لوازم مشهور جهان که بیش‌از ۷۰۰ نوع از بهترین ماشین‌آلات مهندسی را از یك مبداء صادر مینماید .

ماشین‌آلات زیر را که ساخت کشورچکوسلواکی میباشد پیشنهاد مینماید

۱ـ انواع مختلف دستگاههای تراش
۲ـ ماشینهای ابزار فرزکاری
۳ـ مته‌های افقی
٤ـ انواع مختلف دستگاههای سنك زنی

MAS

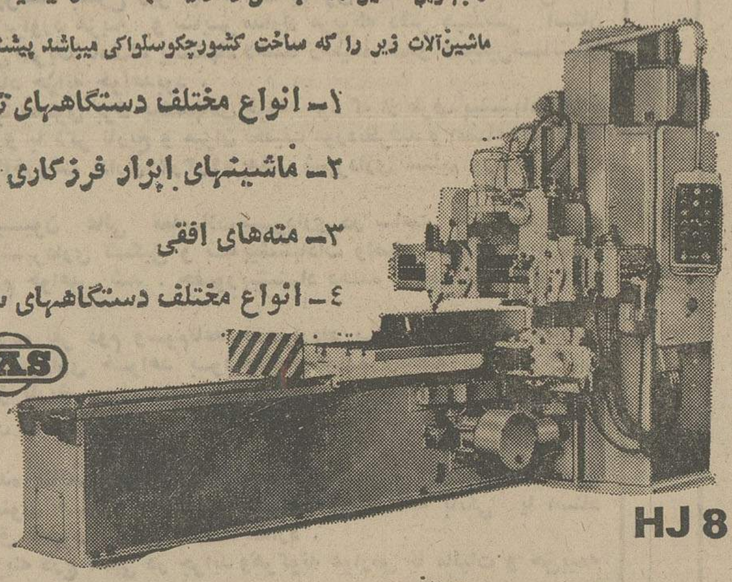

HJ 8 C

۵ـ ماشین‌های ابزارمخصوص دنده‌تراشی
۶ـ دستگاههای مته سوراخ‌کنی رادیال

WH 63

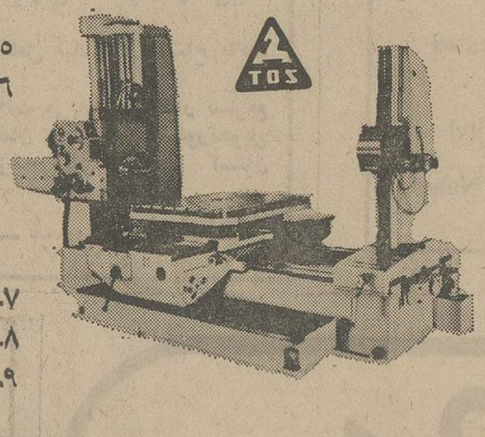

۷ـ انواع پرس‌های آهنگری
۸ـ انواع پرس‌های ضربه‌ای
۹ـ دستگاههای مخصوص ورق‌کاری‌فلزی

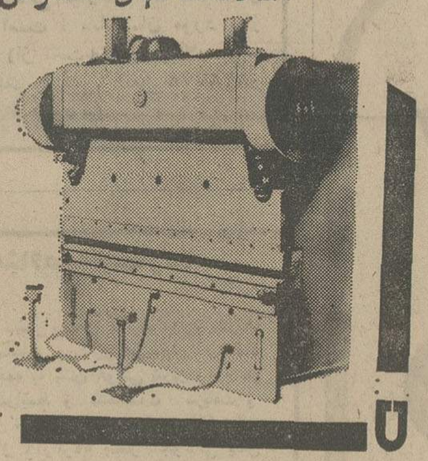

LO

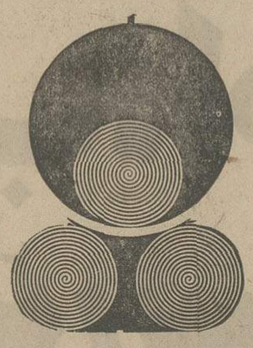

۱۰ـ پرسهای دای‌کاستینك (تحت فشار گرم ومذاب)
۱۱ـ پرسهای تزریقی مخصوص پلاستیك‌کاری
۱۲ـ ماشینهای ابزار مخصوص چوب‌بری ومخصوص چوب

XZMP
2000/12
3150/10

ماشین‌تراش نوع TN 50/1000 ساخت کارخانه‌ماشین‌سازی تبریز که‌تحت‌لیسانس چکوسلواکی ساخته میشودموجودوآماده‌تحویل می‌باشد

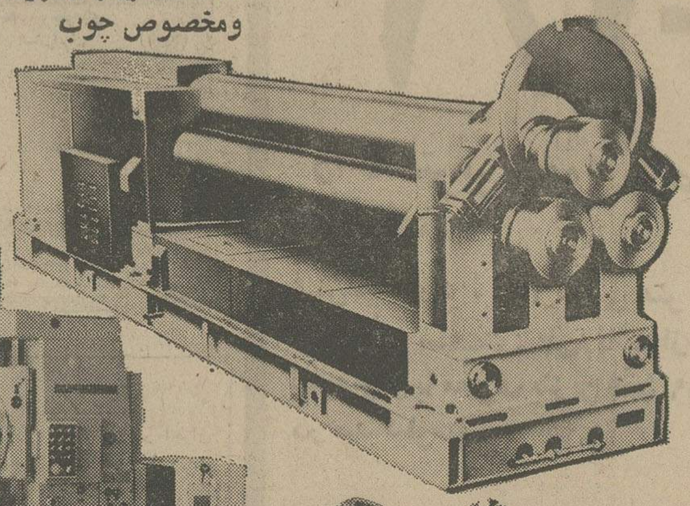

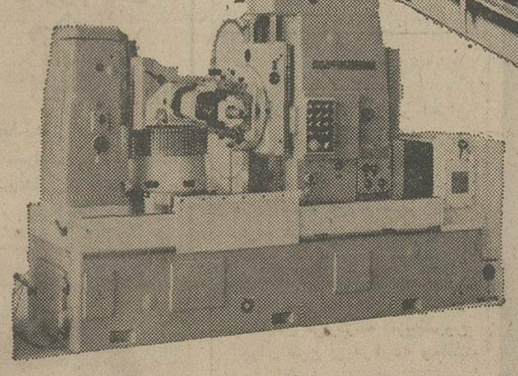

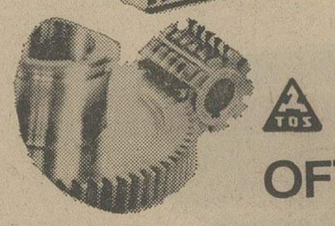

OF71

ازجنابعالی دعوت مینماید که از نمایشگاه های این شرکت بازدید فرمائید

دفترمرکزی: تهران خیابان تخت‌جمشید ۱۶۲ تلفن ۸۲۵۳۶۰-۸۲۹٤۲۷
فروشگاه خیابان سعدی شماره ۷۱۶ تلفن ۳۱۶٤۷۶
انبارخیابان‌شوش‌شماره۱۳ تلفن۳۵۶۲٤۷ : تلگرافی: اشکودا ورکس

دنیای ورزش روزهای شنبه منتشر میشود

آگهی استخدام کارمندغیر نظامی

اداره لجستیکی هلیکوپتر های نیرو های مسلح شاهنشاهی تعدادی کارمند غیر نظامی بامدارك تحصیلی بشرح زیر باتوجه به‌بند(ب) ماده (۵) قانون استخدام‌نیروهای مسلح شاهنشاهی‌جهت خدمت‌دراصفهان‌استخدام مینمایدداوطلبان واجد شرایط می‌توانندبادر دست داشتن مدارك خواسته شده وبرك خاتمه خدمت یا معافیت‌دائم همه روزه از ساعت ۷ الی ۳۰ر۱۵ به‌پادگان‌هوانیروزمراجعه نمایند .

ردیف عنوان شغل	تحصیلات مورد نیاز	سایر شرایط
۱ـ مترجم	لیسانس زبان انگلیسی	آشنائی کامل به زبان انگلیسی‌و ترجمه
۲ـ متخصص امور کتابداری	لیسانس امور اداری	تجربه در امور اداری
۳ـ کتابدار	لیسانس کتابداری	تجربه درکتابداری
٤ـ خلبان آزمایش کننده	لیسانس	تجربه در خلبانی هواپیماهای بال ثابت وبال متحرك
۵ـ مشاغل موردنیاز	لیسانس مدیریت بازرگانی	تجربه در عمل آوردن اطلاعات مربوط به تدارکات
۶ـ مشاغل مورد نیاز	دیپلم کامل متوسطه	تجربه در تدارکات ،کنترل موجودی انبار، امور مکانیکی‌امور نگهداری
۷ـراننده	حداقل تحصیلات ششم ابتدائی	گواهینامه رانندگی پایه یك
۸ـ نگهبان	ششم ابتدائی	

توضیح : ۱ـ کسانیکه به زبان‌انگلیسی آشنائی کامل داشته‌باشند در شرائط مساوی‌ارجحیت دارند .

م‌الف ۲۶۳۹
آ ـ ۱٤۱۱۲

درباره احزاب سیاسی چه میدانیم؟

زمان ما، عصر پایان ایدئولوژیهاست؟

نوشته : دکتر غلامعلی توسلی

سالهاست تدریس جامعه‌شناسی دردانشکده حقوق دانشگاه تهران ودانشکده علوم ارتباطات اجتماعی طی ساعات فراغت از کارهای اداری، یکی ازاشتغال‌های خوشایند مرا تشکیل میدهد. ضمن گفتگوهائی که در طی هفته‌های اخیر با چندتن از دوستان دانشجو و دانش‌پژوهان خارج از دانشگاه داشته‌ام دریافته‌ام که در ذهن اکثر آنان مفاهیم مرتبط بااحزاب سیاسی را غالبا هاله‌ای از پیشداوری وابهام گرفته است و برای بسیاری از پرسش‌ها که در اندیشه ایشان می‌گذرد پاسخ مناسبی نمی‌یابند. بعنوان یک وظیفه ملی وبعنوان نخستین مشارکت خود در فعالیت‌های یک حزب طی صفحات بعد کوشش کرده‌ام در برابر این پرسش‌ها تا حدودی که دانش سیاسی من اجازه میدهد و در نهایت اختصار پاسخ‌هائی ارائه دهم .

باشد که این مختصر بوسیله متخصصان و صاحبنظران تصحیح و تکمیل شود ومرا و دیگران را سودمند افتد.

اردیبهشت ۱۳۵۴
غ . ت

۱ـ حزب سیاسی را چگونه میتوان تعریف کرد ؟

برای حزب مانند هرواقعیت دیگر اجتماعی ، تعاریف متعددی وجود دارد . به عنوان یک تعریف ساده و عملی میتوان حزب را چنین تعریف کرد :

«اجتماعی از مردم که با یک برنامه کموبیش مشخص برای اعمال حاکمیت یامشارکت در آن متشکل شده‌اند ».

۲ـ احزاب سیاسی از چه تاریخی بوجود آمدند ؟

هرچند در بعضی از کشورها بویژه جوامع آنگلوساکسن حزب مفهومی بالنسبه قدیمی دارد و حتی این واژه درآثاری که از سده‌های ۱۶ و۱۷باقی مانده است دیده میشود اما قدیمی‌بودن کلمه نباید موجب اشتباه گردد زیرا احزاب به مفهوم جدید در نیمه دوم قرن نوزدهم پدیدار شدند وقبل از این‌دوره بیش از آنچه حزب باشند کمیته‌های اعیان و معاریف بودند .

در اواسط قرن‌هیجده هیچ انتخاباتی درانگلستان ناشی از عمل احزاب نبود. در اواسط قرن بیستم‌حتی یک نماینده غیرحزبی به‌پارلمان این کشور راه نیافت. باین تعبیر میتوان گفت کمی بیش از یک قرن است‌که احزاب بعنوان ایفاکنندگان نقش‌های اساسی درصحنه سیاست وارد شده‌اند.

۳ـ حزب سیاسی باید چه ویژگیهائی داشته باشد ؟

هر حزب معمولا دارای ویژگیهای‌کلی زیراست:

الف ـ یک سازمان بادوام ـ هدف از تشکیل هر حزب معمولا بوجود آوردن یک سازمان موقت نیست و مفروض‌آنست که عمر حزب طولانی‌تر از عمر بنیادگزاران آن خواهدبود.

ب ـ یک سازمان گسترده ـ هر حزب کوشش دارد تشکیلات خود را گسترش دهد و در همه‌نقاط کشور و بین گروههای مختلف جامعه شاخه‌ها و شعبه‌هائی داشته باشد.

پ ـ اراده بدست‌آوردن قدرت ـ هر حزب میخواهد بمنتهائی یا با کمک احزاب دیگر حکومت و قدرت را بدست آورد . بدینسان حزب ازاجتماعاتی که فقط میخواهند از منافع یکگروه خاص حمایت نمایند یا هدف محدود و معینی را تعقیب کنند متمایز میگردد .

ت ـ جستجوی پشتیبانی عمومی ـ هر حزب معمولا وبطور مستمر کوشش دارد پشتیبانی وحمایت عده هرچه بیشتری از مردم را نسبت به‌خود جلب‌کند.

۴ـ وظایف اساسی هر حزب سیاسی‌چه میتواند باشد ؟

مهمترین وظایف یک حزب سیاسی میتواند به ترتیب زیر تعیین شود :

الف ـ تجهیز هرچه بیشترمردم پیرامون یک مقدار ارزشها ، هدفها و اندیشه‌های سیاسی و اجتماعی .

ب ـ اعمال‌نفوذ در قدرتهای حاکم و کوشش‌در بدست‌آوردن حکومت یا مشارکت در آن .

پ ـ ایجاد رابطه بین فرد و نهادهای سیاسی کشور .

ت ـ ایجاد همبستگی هرچه بیشتر بین مردم یا گروههائی از مردم همزمان با صنعتی‌شدن جامعه و سست شدن روابط سنتی ، خانوادگی و طایفه‌ای.

ث ـ دادن آموزش سیاسی به‌افراد .

۵ـ احزاب سیاسی چگونه بوجودمی‌آیند؟

همه احزاب به یک طریق ایجاد نمیشوند و منشاء تشکیل آنها متفاوتست از جمله :

الف ـ بعضی از احزاب ریشه پارلمانی دارند یعنی گروهی از نمایندگان برای تجدید انتخاب‌متشکل میشوندو هسته مرکزی یک حزب را بوجود می‌آورند .

ب ـ گاهگروههای‌اجتماعی (انجمن‌ها، سندیکاها، فرقه‌ها، جمعیت‌ها) تبدیل به یک حزب سیاسی می‌شوند .

پ ـ در مواردی حزب از انشعاب یک حزب‌دیگر و یا ادغام دو یا چند حزب و دسته بوجود می‌آید.

ت ـ بعضی از اوقات حزب توسط رهبران جامعه ایجاد میشود. چنانچه رهبر به دلایل تاریخی، سنتی و ملی و یا بمناسبت استعدادهای شخصی‌دارای نفوذ ریشه‌دار و جاذبه‌های معنوی فوق‌العاده باشد امکان تشکیل یک حزب گسترده و پایدار توسط او بیشتر خواهد شد . اینگونه رهبران را در اصطلاح علمی رهبر «کاریسماتیک» میخوانند.

۶ـ آیا احزابی که توسط رهبران بوجود می آیند و احزابی که توسط گروههای اجتماعی تشکیل میشوند تفاوتهای اساسی وجود دارد؟

در تشکیل هر حزب سیاسی بیش از آنچه‌ماهیت تاسیس‌کنندگان مهم باشد هدفها ومقاصد واقعی آن اهمیت دارد .

اگر این هدفها در جهت مصلحت اکثریت باشد مرجح است که حزب از طرف رهبران تشکیل شود زیرا دراینصورت اصلاحات اجتماعی بدون نیاز به مبارزات شدید و کشمکش‌های خصمانه انجام خواهد شد .

تجربه کشورهای صنعتی نشان میدهد که هردو نوع حزب توانسته‌اند برای کشور سودمند یا زیانبار باشند .

حزب گلیست‌ها که توسط رهبری کشور تاسیس شد خدمات برجسته‌ای به‌ملت فرانسه کرد .

احزاب ناسیونال سوسیالیست و فاشیست که‌در آلمان و ایتالیا توسط گروههای افراطی تشکیل شدند زیانهای جبران ناپذیری به این دو کشور و همه‌جهان وارد ساختند .

عکس این نمونه‌ها نیز وجود دارد و بهمین دلیل میتوان با قاطعیت تکرار کرد آنچه اهمیت دارد هدفها و روشهای واقعی‌حزب‌است‌نه ماهیت‌بنیانگزاران آن .

۷ـ آیا بین حزب سیاسی و طبقه اجتماعی رابطه‌ای وجود دارد ؟

تا گذشته های نه چندان دور ، احزاب در کشور های صنعتی کم و بیش منشاء طبقاتی داشتند ولی طی دهه های اخیر از این وابستگی مرتباکاسته شده است تا آنجا که میتوان گفت بین ساخت اجتماعی و ماهیت احزاب سیاسی ضرورتا همبستگی وجود ندارد . عواملی که موجب این دگرگونی شده اجمالا بقرار زیر است :

الف ـ مبهم شدن عوامل عینی و ذهنی که موجب تمیز طبقات از یکدیگر میشد ـ توضیح آنکه بیشرفت تکنولوژی و رشد اقتصادی ، دگرگونیهائی در جوامع صنعتی بوجود آورده است که براساس آنها هرچند امتیازات حرفه‌ای ـ اجتماعی وردبندی درآمدها ، قدرتها و منزلتها از میان نرفته است اما در موارد بسیار فواصل اجتماعی بین گروهها کاهش یافته و مرز بین طبقات مبهم و نامشخص گردیده است . به بیان دیگر بیشرفت های صنعتی، سرمایه‌داری و خرده سرمایه‌داری را متورم ساخته و به عده بسیار بیشتری امکان داده است نیاز های ابتدائی خود را بطریق کم و بیش مشابه ارضاء کنند. امروزه ۶۰ تا ۸۰ در صد جمعیت فعال را در کشور های صنعتی ، مزدبگیران تشکیل میدهند و این گروه عظیم همه قشرها را از کارگران ساده تا مدیران‌بخش دولتی و خصوصی دربر میگیرد . این عده به اعتبار آنکه همه مزدبگیر هستند نه مالک وسایل تولید وجه اشتراک دارند اما به اعتبار آنکه دارای نقشها و منزلت های متفاوتی هستند و نوع زندگی ، جهان بینی و شعور سیاسی آنها در یک سطح نیست جهات افتراق دارند . در چنین نظامی تلاطم و کشمکش بطور همیشگی وجود دارد ولی خشونت انقلابی کمتر روی میدهد و نظم اجتماعی هرگز واژگون نمیگردد .نتیجه آنکه نقش طبقات در پیکار های سیاسی کاهش یافته وپیوند حزب و طبقه همانطور که گذشت گسسته شده است . البته هنوز احزابی وجود دارند که اکثریت افراد آنها را طبقه خاصی تشکیل میدهند .مثلا حزب کارگر انگلستان یا احزاب کمونیست فرانسه و ایتالیا اصولا متکی به کارگران هستند اما در این کشورها نیز از یک چهارم تا یکسوم کارگران به احزاب میانه‌رو و یاحتی دست راستی رای میدهند مثلا یک سوم آراء کارگران در انگلستان معمولا به حزب محافظه‌کار و ۲۶ در صد آراء کارگران ایتالیا به حزب دمکرات مسیحی داده میشود از طرفی عده قابل ملاحظه‌ای از افراد که دارای منشاء خانوادگی و طبقاتی بورژوازی (سرمایه‌داری)هستند به‌احزاب سوسیالیست رای میدهند .

ب ـ نیاز به رای‌دهندگان بیشتر و جذب افراد و گروه های حاشیه‌ای بمنظور جلب آراء مواج یعنی آراء کسانی که در دادن رای به کاندیدا های این یا آن حزب تردید دارند (و معمولا سرنوشت انتخابات را نیز همین عده تعیین میکنند) احزاب میکوشند تا آنجا که ممکن است از وابستگی خود به یک طبقه خاص بکاهند و همین مکانیسم بنوبه‌خود همبستگی حزب سیاسی‌و طبقه اجتماعی را درجوامع غربی کاهش داده است .

۸ـ آیا هر حزب سیاسی باید با ایدئولوژی ویژه‌ای مشخص شود ؟

ایدئولوژی یا مسلک را میتوان یک نظام فکری هماهنگ یا یک جهان بینی ویژه دانست که برای فرد گروه وابسته به آن بمنزله یک راهنمادرهمه فعالیت‌ها و یک پاسخ بهمه پرسش‌ها بکار میرود . در جهان معاصر سه ایدئولوژی اساسی را میتوان در جوامع صنعتی تشخیص‌داد : مارکسیسم،فاشیسم و لیبرالیسم.

باوجود نفوذ این سه مکتب اجتماعی بخصوص اولی در عده‌ای ازکشو ر های جهان امروزه ازاهمیت ایدئولوژیها به تعبیری که گذشت کاشته شده است تا آنجا که برخی از متفکران عقیده دارند زمان ما عصر پایان ایدئولوژیهاست . عواملی که موجب این تحول فکری شده به قرار زیر است :

الف ـ قبول برخی از مکانیسم‌ها و ارزشهای سوسیالیستی در کشور های سرمایه‌داری و بعضی از مکانیسمها و ارزشهای سرمایه‌داری در کشور های سوسیالیستی از شدت تعصبات و اختلافات مسلکی کاسته است .

ب ـ کشور های سوسیالیستی که خیلی پای‌بند ایدئولوژی هستند در موارد متعدد برای توجیه سیاست های خود ناگزیر شده‌اند فرمول های سیاسی و اصول عقایدشانرا تغییر دهند و گاه همین کار موجب شده است تضاد های شدیدی بین آنها ایجاد شود .

پ ـ پیشرفت های جامع صنعتی با ایدئولوژی های مختلف نشان داده است که برای توسعه‌ورسیدن بقدرت ایدئولوژی منحصر به فردی وجود ندارد .

ت ـ کشورهائی که نظام اجتماعی و اقتصادی خود را در چهارچوب یک ایدئولوژی انعطاف ناپذیر، محدود و مقید نمیسازند در عمل آزادی بیشتری دارند و ناگزیر نیستند هرچند یکبار برای توجیه سیاست های خود مانند متشرعانی که به «کلاه شرعی»متوسل میشدند بفکر یافتن یک «کلاه ایدئولوژیک» بیفتند .

ث ـ عوامل اجتماعی در زمان ما آنقدر پیچیده شده‌اند و تحرک آنها باندازه‌ای سرعت پیدا کرده است که دیگر یک چهارچوب فکری پیش اندیشیده‌اند و مقید نمیتواند همه آنها را در بر بگیرد و همه مسائل ملی و بین‌المللی یک کشور را حل کند .

بیجهت نیست که احزاب بزرگ سوسیالیست در اروپای غربی کموبیش نظام موجود کشور خود را پذیرفته‌اند و بیش از آنچه به ساخت های سرمایه‌داری حمله کنند به طرز اداره آن اعتراض دارند .احزاب کمونیست نیز علیرغم پیکار های لفظی ، هدفهای‌انقلابی خود را به میزان محسوس تعدیل کرده‌اند .

یک ایدئولوژی بسته و انعطاف ناپذیر بیش از آنچه به گسترش آزادانه و شکوفائی حزب کمک‌کند عامل بازدارنده‌ای در برابر پیشرفت آن خواهد بود. در زمان ما احزابی موفق خواهند بود که از آنچه اصطلاحا تعصب و جزم گرائی در مسلک یک‌دگماتیسم ایدئولوژیک» خوانده میشود‌پرهیزکنند و ایدئولوژی خود را به مجموعه‌ای از ارزشها و هدفهای کلی که بنابر اجماع یا نوعی وفاق اجتماعی مورد پذیرش مردم است منحصر نمایند .

این بحث در شماره آینده تمام میشود .

دانشکده ادبیات و علوم انسانی

آگهی انتخاب استادیار و مربی

دانشکده ادبیات و علوم انسانی دانشگاه اصفهان برای تکمیل کادر زبان وادبیات فارسی خود به‌چند نفر استادیار و مربی احتیاج‌داردکه‌باشرایط‌زیرپذیرفته خواهند شد :

۱ـ تابعیت ایران
۲ـ داشتن برگ خاتمه خدمت یامعافیت دائم
۳ـ نداشتن پیشینه سوء
۴ـ داشتن مدرک فوق لیسانس زبان وادبیات فارسی (برای مربی) و دکترای زبان وادبیات فارسی (برای استادیار)
۵ـ داشتن ریز نمرات در دوره فوق لیسانس و دکتراکه به‌تائید دانشگاهی‌که آن مدرک از آنجا گرفته شده است،رسیده باشد .
۶ـ ارائه تحقیقات چاپ شده و چاپ نشده
۷ـ شرکت درامتحان کتبی وشفاهی و تدریس آزمایشی

تذکر : امتحان کتبی و شفاهی از : زبان خارجه ، عربی ، تاریخ ادبیات ، دستور زبان ومتون فارسی بعمل خواهد آمد .

کسانیکه پذیرفته میشوند برای‌یکدوره آزمایشی به‌عضویت گروه زبان و ادبیات فارسی دانشگاه اصفهان درمی‌آیند و پس از طی دوره آزمایشی به‌عضویت رسمی و قطعی درخواهند آمد

ضمنا کسانیکه در استخدام یکی از سازمانهای دولتی هستند باید شخصا ترتیب انتقال یااستعفای خودرا از آن سازمان بدهند و دانشگاه نمی‌تواند دراین موارد اقدامی بعمل آورد .

ثبت نام داوطلبان تاآخرخردادماه سال جاری توسط گروه زبان و ادبیات فارسی دانشگاه اصفهان (واقع دراصفهان هزارجریب ـ دانشگاه ـ دانشکده‌ادبیات‌ـ گروه‌زبان وادبیات‌فارسی) بعمل می‌آیدواول شهریورماه از داوطلبان امتحان بعمل خواهد آمد

آ ـ ۱۷۷۰ دانشکده ادبیات و علوم‌انسانی

قابل توجه جویندگان کار دیپلمه

یکی از موسسات دولتی با آینده‌ای درخشان برای نیروی انسانی شاغل در آن موسسه‌عده‌ای مرد را با حقوق مکفی با شرایط زیر استخدام‌مینماید. داوطلبان می‌توانند به نزدیکترین مرکز کاریابی و اشتغال در یکی از شهر های مشروحه زیر مراجعه نمایند .

۱ـ متدین بودن به‌یکی از ادیان اسلام، مسیحی، کلیمی، زرتشتی.
۲ـ داشتن گواهینامه کامل دوره دبیرستان ریاضی، طبیعی، ادبی و یا دیپلم هنرستان «برق، الکترونیک، ماشینهای ابزار اتومکانیک».
۳ـ سن حداقل ۱۷ حداکثر ۲۴ سال« برای کسانی که خدمت زیر پرچم راانجام داده‌اند ۲۵سال‌تمام».
۴ـ داشتن صحت مزاج و تناسب اندام .
۵ ـ داشتن حداقل ۱۶۱ سانتیمتر قد.
۶ـ نداشتن همسرواولاد وکسان تحت‌تکفل.
۷ـ نداشتن‌پیشینه بد.

مرکز کاریابی‌واشتغال شماره ۱ تهران — خیابان امیرآباد جنوبی ،خیابان رهنما،پلاک ۲۳ تلفن : ۹۲۳۸۶۸ـ ۹۳۹۸۳۹
مرکز کاریابی واشتغال شماره ۲ تهران — خیابان مهران «میدان شهناز» پلاک ۱۸۶ تلفن: ۷۵٤۶۵۷
مرکز کاریابی و اشتغال شماره ۳ تهران — خیابان شوش غربی میدان شوش پاساژ کوهی پلاک ٤۱۹ تلفن : ۵۳۷۳۲۱ .
مرکز کاریابی واشتغال شماره ٤ تهران — خیابان سی‌متری میدان باغشاه ،جنب‌بانک ملی پلاک ۵۹۰ تلفن : ٤۳۱۳۷ـ ٤۷۲۳۲ .
مرکز کاریابی واشتغال شماره ۵ تهران — چهار راه امیراکرم قسمت همکاری های اجتماعی نخست وزیری طبقه اول تلفن : ۶۱۶۵۶۹ .

اداره نیروی انسانی اصفهان — خیابان فردوسی نرسیده به‌سه‌راه مختاری جنب انجمن ایران‌وفرانسه تلفن :۲۸۱۸۱،۳۲۱۰۳.
اداره نیروی انسانی شیراز — خیابان خلیج نرسیده به اداره گذرنامه تلفن: ۳۱۰۹۷ـ ۳۱۰۹۶
اداره نیروی انسانی کرمان — خیابان نجم‌پلاک ۷۱ـ تلفن:۳۸۰۹
اداره نیروی انسانی کرمانشاه — خیابان خیام، تلفن :٤۷۷۹
اداره نیروی انسانی تبریز — خیابان ۲۵شهریور کوی میرآباد شماره ۲۰۷۰ تلفن :٤۲٤۷۸ ـ ۲٤۰۰۵
اداره نیروی انسانی مشهد — خیابان ششم بهمن شماره ۱۰۸ و ۱۰۶ تلفن:٤۰۷۹۹
اداره نیروی انسانی رشت — خیابان پهلوی روبروی روزنامه اطلاعات تلفن :۲۳۵۹٤
مرکز کاریابی واشتغال بوشهر — خیابان فرودگاه ـ تلفن: ۳۲۹۳ـ ۲۷۰۹.
« « اهواز — فلکه اول کیان‌پارس ـ تلفن: ۳۲۰۳٤ـ۳۰۵۹۸.
« « خرمشهر — ابتدای خیابان پهلوی جنب‌فلکه ساعت ،تلفن :٤٤٤۰ـ ٤۱۰۲
« « کرج — خیابان رضاشاه کبیر جنب‌دبیرستان فردوسی تلفن :۳۵۰٤و۲۸۲۳
« « خرم‌آباد — خیابان غربی جنب‌کوی افسران تلفن: ۲۷۶۷
« « بیرجند — خیابان پهلوی تلفن :۲۳۹۸
« « دزفول — خیابان حافظ خیابان کدیتان شمالی چهارراه ایران پلاک ۱٤ تلفن: ۳۷٤۸
« « چاه‌بهار — مرکز کاریابی واشتغال چاه‌بهار، تلفن
« « چالوس — خیابان سعدی روبروی سینما زهره، تلفن: ۲۱۲۷ـ ۳۰۶۷
« « رفسنجان — خیابان امیرکبیر، تلفن :۳۸۵۱
« « شیروان — خیابان کمربندی ،تلفن
« « زرین شهر — خیابان پهلوی، تلفن
« « کاشان — خیابان صبا جنب مهمانسرای کاشان ،تلفن:٦٦٤۱
« « اردبیل — خیابان شاه جنوبی جاده مشکین پلاک ۴۷۷، تلفن: ٤٤٤۶
« « یاسوج — خیابان دندانپزشکی ،تلفن
« « مهاباد — نبش خیابان حافظ کوچه شش‌متری معروف بکوچه داروغه، تلفن
« « لنگرود — خیابان شاه روبروی دارائی طبقه بالای‌ثبت احوال، تلفن
« « ایرانشهر — خیابان کورش جنب پمپ‌بنزین ساختمان یزدان شناس، تلفن
« « قم — خیابان محمد رضاشاه جنب هتل آپادانا ،تلفن: ۲۶۹۷
« « سنندج — خیابان شاهپور جنب استانداری،تلفن :۳۱۹۵.
« « ساری — خیابان فرهنگ روبروی دبیرستان حافظ‌کوی قربانی، تلفن:۲۲٦٤
« « سمنان — خیابان نظامی: تلفن: ۲۰۷٤
« « قزوین — خیابان شاه روبروی بانک رهنی، تلفن :٤۱۸۱
« « یزد — خیابان ایرانشهر جنب جنرال سرویس وزیری شماره ٤٤، تلفن: ۳٤۰۷
« « شهرکرد — خیابان سعدی کوچه پژمان پلاک۱۳ ،تلفن ۵۳۷
« « همدان — خیابان ششم بهمن روبروی دبیرستان ابن‌سینا ، تلفن: ۲٦٤۳
« « اراک — خیابان ملک‌المتکلمین روبروی تک درختی شماره ۱٦۲، تلفن :۲۳٤۷۵
« « ایلام — خیابان ژاندارمری جنب اداره‌آموزش وپرورش، تلفن: ۵٦۷
« « رضائیه — خیابان فرح شماره۲٤۸، تلفن :٤۹٦۱
« « زنجان — خیابان سعدی، تلفن: ۲۲۵۵
« « زاهدان — خیابان سپه جنوبی پشت باغ استانداری ،تلفن:٤۱۲۰
« « بندرعباس — خیابان شاه‌حسینی ،تلفن: ٤۱۹۵
« « خوی — خیابان پهلوی روبروی بانک ملی ،تلفن :۷۸۹
« « بندرلنگه — بازاربندر لنگه، تلفن:
« « گازرون — خیابان حافظ، تلفن :۸۵۰
« « گلپایگان — خیابان پهلوی فلکه فردوسی، تلفن ۳۵۹
« « بندر ماه‌شهر — مرکز کاریابی واشتغال ،تلفن :
« « شاهرود — خیابان فروغ بسطامی، تلفن: ۳۲۰۰

اداره کل اشتغال ـ وزارت‌کار و امور اجتماعی

م‌الف ۵۱۱۶ آ ـ ۱۷٤۲٦

آگهی استخدام رسمی

استانداری چهارمحال وبختیاری طبق مفادقانون‌استخدام‌کشوری تعدادی افراد را ازطریق امتحان ومسابقه بشرح زیر استخدام‌میکند

ردیف	عنوان طبقه شغل	شرایط احراز	تعداد مورد نیاز	محل جغرافیائی خدمت	گروه قطعی شغل
۱ـ	منشی ماشین نویس	دانشنامه لیسانس منشیگری یا لیسانس و دانستن زبان خارجی	یکنفر	شهرکرد	۶
۲ـ	حسابدار و صاحب جمع‌اموال	فوق دیپلم	یکنفر	شهرکرد	۵
۳ـ	ماشین‌نویس	دیپلم کامل متوسطه و گواهینامه ماشین نویسی	دونفر	شهرکرد	٤
٤ـ	متصدی آمار و گزارشها	دیپلم کامل	یکنفر	شهرکرد	٤
۵ـ	متصدی امور بخشداری	دیپلم کامل	یکنفر	گندمان	٤
۶ـ	متصدی امور بخشداری	دیپلم کامل	یکنفر	کیار	٤

داوطلبان واجد شرایط میتوانند برگ درخواست ذیل این آگهی را تکمیل و با دو قطعه از آخرین عکس ٤×۳ خود و رسید بانکی مبنی بر پرداخت مبلغ ٤۰۰ ریال برای ردیفهای ۱و ۲ و مبلغ ۳۵۰ ریال برای ردیف های ۳ تا ۶ در یکی از شعب بانک ملی ایران بحساب شماره ۹۸۰ خزانه نزد بانک مرکزی ایران بعنوان (حساب حق ثبت نام داوطلبان استخدام) حداکثر تا ده روز بعد از انتشار این آگهی باپست‌سفارشی بنشانی شهرکرد ـ استانداری ارسال دارند . به مدارکی که فاقد رسید بانکی باشد و یا بعد از این مهلت به پست تحویل داده شود ترتیب اثر داده نخواهد شد .

پروانه ورود به جلسه امتحان و مسابقه‌در تاریخ۲۶ر۱٤ر۵٤ در محل استانداری بین ـ داوطلبان توزیع خواهد شد تاریخ و محل برگزاری امتحان و مسابقه در پروانه مذکور درج شده است .

استانداری چهارمحال و بختیاری

برگ‌درخواست

نام خانوادگی — نام — نام پدر — شماره شناسنامه
محل صدور — تاریخ تولد — مدرک و رشته تحصیلی
داوطلب شغل (فقط یک شغل) — محل جغرافیائی مورد تقاضا (فقط یک محل)
نشانی کامل . شهر — خیابان — کوچه — شماره تلفن
امضاء داوطلب

اعلامیه انجمن کلیمیان ایران

در دوران رستاخیز شرکت موثر در انتخابات وظیفه میهنی و ملی هر فرد ایرانی است به عموم همیکشان گرام توصیه و تاکید میشود هرچه زودتر به یکی از دفاتر ثبتنام اعلام شده از طرف فرمانداری محترم تهران، مراجعه و برگ انتخابات اخذ و در روز جمعه سی‌ام خرداد ماه در انتخابات نماینده کلیمیان در مجلس شورایملی را برگزینند .

انجمن کلیمیان ایران

مرکز راهنمائی دانشجویان

اخذ پذیرش از کشور های‌آمریکا وانگلستان برای دوره های لیسانس و فوق لیسانس در کمترین مدت تلفن ۶۵۱۷۹۸ بین ساعت ۳ الی۷

اهالی محترم شهرسنان خوی

ما دانشجویان خوئی مقیم‌مرکز ضمن تبریک به جناب آقای غلامرضا فروهیده کاندیدای‌حزب رستاخیز ملت ایران که ارزشات عالیقدر و شریف دادگستری و از خدمتگزاران شاه و ملت‌می‌باشد رای خواهیم داد .

از طرف دانشجویان خوئی مقیم مرکز ـ مناف عماری

عسگریزگر ۱۵ ساله (عکس بالا) یکسال است خبری از وی نیست هر کس اطلاعی ازنامبرده دارد برای رضای خدا پدرش‌را از نگرانی نجات بخشد بکلانتری ۱۶ خبر دهد .

از رضا دلیلی ۱٤ ساله از روز یکشنبه ۱۱ر۳ر۵٤ خبری نیست هرکس اطلاعی از نامبرده دارد بتلفن۳۹۲۷۲۶ مغازه‌تولیدی مختاری یاکلانتری۱۶ خبر دهد.

آگهی مناقصه شماره ۵۹۳ر۵٤ـ۷٤۲ر۵٤

راه‌آهن دولتی ایران ۹ (نه) دستگاه ماشین نجاری کامل‌مورد نیاز خود را برطبق مشخصات و شرایط مربوط ازطریق مناقصه تحویل تهران انبار مرکزی ج خریداری مینماید.

داوطلبان شرکت در مناقصه میتوانند در ساعت اداری جهت دریافت اسناد مناقصه به‌اداره کل کارپردازی مراجعه فرمایند شرکت کنندگان درمناقصه باید مبلغ یکصد و پنجاه هزار ریال بعنوان سپرده شرکت در مناقصه به حساب ۱۰۹۵ راه‌آهن نزد بانک مرکزی‌ایران پرداخت نموده و فیش آن یا معادل‌همان مبلغ‌ضمانت‌نامه بانکی صادر بکی‌ازبانکهای مجاز ایران که لااقل یکماه‌اعتبار داشته‌باشد بضمیمه پیشنهادخود تاساعت ۹صبح‌روز ۱۱ر٤ر۵٤ در صندوق پیشنهادها واقع در اداره کل کارپردازی بیاندازند . پیشنهادهای واصله ساعت ده روز مزبور بازو قرائت خواهد شد. حضور پیشنهاددهندگان یا نمایندگان مجاز آنها در جلسه مناقصه آزاد است و راه‌آهن در رد و یاقبول هریک یاتمام پیشنهادها مادامیکه قرارداد مبادله‌نشده است جزا و کلا مختار میباشد به پیشنهاد فاقد سپرده ومشروط ومبهم وبپیشنهادی که بعد از موعد مقرر برسد ترتیب‌اثر داده نخواهد شد سپرده برنده اول و نفر دوم مناقصه نگهداری و در صورت استنکاف از انجام معامله بدون تشریفات بنفع‌راه‌آهن ضبط خواهد شد. مالیات متعلقه و هرگونه عوارض‌دیگر بعهده برنده مناقصه میباشد راه‌آهن میتواند تا صدی‌بیست‌و پنج از میزان معامله کسر یااضافه نماید . ضمنا اسناد مناقصه در مقابل فیش بانکی بمبلغ۲۰۰ریال کهبحساب ۱۰۲۹ راه‌آهن نزد بانک مرکزی ایران پرداخت شده تسلیم خواهد شد .

م الف ۵۰۹۷ آ ـ ۱۷٤۲۷
راه‌آهن دولتی ایران

وقتی که حضرت آقا دلش «پسر» میخواهد!...

آقا ! شما فرزند دختر دارید ؟ خواندن این مقاله پرنکته ، برای شما از شام خوردن واجب‌تر است

کعبه‌آمال وآرزوهایش شود و احیانا تمام بدبختی وناکامی‌هایی را که خود او درزندگی کشیده است جبران کند. اما اگرخدای‌نکرده خانم « از دستش دررود » ودختر برایش‌بدنیا آورد ، یکباره مثل صاعقه‌زده‌ها برجا خشک میشود واحساس میکند که

حضرت آقا وقتی بمنزل میرسند ، یلافاصله بسراغ تلویزیون میرود و تا آخر شب‌محو و سرمست برنامه های آن میشود . روز های جمعه تا لنك ظهر میخوابد ، بعد از ظهر خمیازه میکشد ، با رفقا ورق بازی میکند روزنامه میخواند و اگر بر سر لطف بود چند دقیقه‌یی هم به خانم‌میرسد و بعد، دیگر وظایف خود را در خانه تمام شده‌می داند و دست آخر هم به هرکه میرسدلب به‌گله و شکایت می گشاید که « دختر کوچولویم با من بیگانه است و مرا دوست ندارد . انگار نه انگار که فرزند من‌است.

اما ... همین آقا بمحض‌اینکه صاحب فرزند ذکور میشود و جانشین خود را بدنیا می‌آورد ، یکباره از اینرو به آنرو میشود، شور واشتیاق عجیبی پیدا میکند و بمحض اینکه پایش‌بخانه‌میرسد سراغ « آقازاده » را میگیرد و وقتی‌هم آقا زاده‌کمی‌بزرگتر شد، داخل اتاق با اوفوتبال بازی میکند !

چند سال بعدهم احیانا فحش های رکیك « مردانه » یادش میدهد،به وجود پسرش‌هرچقدرهم خنك واحمق واحیا بی ادب و پرمدعا باشد افتخار میکندولی...

برعکس : دخترش‌راساکت‌ومرموز ونامهربان میخواند .

در انتظار «پسر»

مرد ایرانی از همان زمانی که همسرش باردارمیشود ، بهرقیمت کمشده است فرزندپسرمیخواهد. انتظار پسری را میکشد کمتام خانوادگی اورا به یدك بکشد ، سرنوشت پاو خیانت کرده و روی از اوبرگردانیده است !

همه پدرها درهنگام‌تولد نوزاد دختر جنین احساسی دارند ، حتی آنهائی که ظاهرا موضوع را بروی خود نمی آورند ولی درحقیقت در مقابل این فرزند ناخواسته گیج و حیران باقی میمانند .

درد اینجاست که بسیاری ازاین حضرت آقاها از اساسی‌ترین واقعیات زندگی فرزند دختر خود بی خبرند و برخی از آنها حتی نمیدانند دخترشان درچه کلاسی تحصیل میکنند .

شکست واقعی

چندی قبل یک خانم معلم مدرسه برایم حکایت میکرد که درتمام دوران خدمتش ۹ بارشاهدشرکت پدران در انجمن خانه ومدرسه دبستان بوده ودر تمام این‌موارد نیز پای یک فرزند پسر در میان بوده است .

داشتن یک چنین پدری‌شکست واقعی درزندگی خانوادگی محسوب میشود :

شکست برای همسر که دردنیای خود ودر مقابل دست و پنجه‌نرم کردن با مشکلات بزرگ کردن دخترش کاملا تنهاگذاشته شده.

شکست برای دختر که‌هیچ‌گونه پشتوانه روانی وعاطفی محکمی ندارد و شکست شخصیتی برای خود مرد که علائق واحساساتش هرگز جنبه پخته و تلطیف شده بخود نمیگیرد و همچنان خام و کودکانه باقی میماند (نمونه‌یی از این دسته مردان ، آنهائی‌هستند که از نظر شخصیتی بدوران‌اولیه کودکی بازگشت کرده،برای اینکه توجه محبتهای مادرانه همسر خود راجلب کنند ، بادختر خود مسابقه میگذارند !) یا آنهائی‌که هردامنی را درخیابان می بینند میدهند و همه چیز را به تنهائی تحمل میکنند ازنظر روانی به بیماری « مازوخیزم » یا خود آزاری مبتلا هستند یادرست‌وضع بعضی از زنان آمازونی را دارند که از مرد فقط برای تولید مثل استفاده می کردند و بعدهم اورا

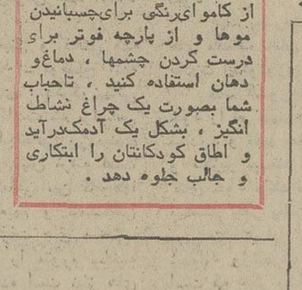

بایك حباب‌ارزان قیمت ، چراغ جالبی برای کودکان خود تهیه کنید ..

حتما در منزل شما هم یکی‌از آن حبابهای قدیمی که معمولا در منازل قدیمی در راهرو یا آشپزخانه مورد استفاده قرار میگرفت وجود دارد . اماشما میتوانید با این‌حباب کهنه‌بودی خود هیچگونه جلوه و تازگی ندارد ، یک چراغ سقفی‌بسیار جالب برای اتاق بچه هادرست کنید . اول یک کلاه حصیری کنار دریا که احتمالا دیگر از آن استفاده نمیکنید تهیه کنید بعد مقداری از حصیر های‌لبه کلاه را در آورید تا بصورت ریش ریش درآید . آنگاه سر کلاه را سوراخ کنید و حباب را که به سیم برق متصل‌است از داخل آن رد کنید .سپس از کاموای‌رنگی برای‌چسبانیدن موها و از پارچه فوتر برای درست کردن چشمها ، دماغ‌و دهان استفاده کنید ، تاحباب شما بصورت یک چراغ شناط انگیز ، بشکل یک آدمک‌درآید و اطاق کودکانتان را اینکاری و جالب جلوه دهد .

بدنبالش می افتندوبالاخره‌آنهائی که بمحض برخورد باکوچکترین مشکلات زندگی به اتکل پناه میبرند .

طبیعتا مادرهم دراین میانه نقش مهمی را بازی میکند . زنیکه‌تمام مسئولیتهای خانه و بچه‌ها را شخصا بعهده میگیرد و وقتیکه شوهرش بمنزل برمیگردد به بهانه اینکه او خسته‌است وباید استراحت کند خودش مثل کنیز حلقه‌بگوش ترو خشکش میکند و خون بچه‌ها راهم‌بشیشه میکشد که مبادا نزدیک پدرشان‌رفته‌مخل آسایش او شوند ، درحقیقت شوهرش را تحریک و تشویق میکند که کوچکترین رابطه‌یی با بچه‌ها برقرار نکند و تا آنجا که میتواند از زیرساده‌ترین‌مسئولیتها نیز شانه خالی کند . این قبیل زنها که بدینگونه خود را شکنجه بدیار عدم می فرستادند .

الگوی مادر !

خلاصه هیچ جای تعجب نیست اگر چنین زن و شوهری‌یکدختر کوچولوی عصبی واز نظر رفتار غیرعادی داشته باشند ـ دختری که پدر را اصلا نمی شناسد و کوچکترین علاقه‌یی باو ندارد ، فقط با دنیای زنانه آشنا است ودست‌آخرهم کوبیش همان اشتباهات و خطاکاریهای مادررا تکرار میکند .

حضرت آقا ، دختر کوچولوی شما بوجود شما واینکه شخصیت مردانه‌یی را درکنار خود حس کند احتیاج دارد .

درست مثل پسرتان که بطور ناخودآگاه بیشتر مراقب حال و احوالش هستید و موقعیتهای بیشتری برای با اوبودن می تراشید . حتی بیشتر از او زیرا که پسربچه بخاطر برخوردار بودن از تسهیلات بیشتر محیطی واجتماعی خیلی زودتر وراحت‌تر راه زندگی خود را می‌یابد و دختربچه برعکس دراکثر اوقات با سرگردانی و مشکلات مختلفی مواجه میشود.

سعی کنیدبخاطرداشته‌باشید که این موجودی که اینطور ساکت واسرارآمیز نگاهش را بشما میدوزد « دختر» شیرین و نازنین شماست و میتواند درآینده باعث رضایت کامل و حتی افتخار شما باشد.

حتی اگر دامن برتن دارد و موهایش شانه‌ها را می‌پوشاند(که دراین اواخر باتغییر و تحول در موهای آقایان این یک موضوع‌هم دلیل برهیچ‌چیز نمیتواندباشد)...

برای « او» ـ دخترکوچولویتان ـ چکار باید بکنید ؟

دردرجه اول اورا همانطور که هست یعنی « یکدختر » دختری که از نظر جسمانی و روانی‌فقط خصوصیات یکدختر را دارد ، قبول داشته‌باشید ، با او حرف بزنید بغلش کنید و همانطور که با پسرتان فوتبال بازی میکنید و قهقهه میزنید، باواهم گاهگاهی توپ بازی کنید . . .

اگر پسر ندارید واز فیض این موهبت الهی محروم شده‌اید ، در ته دل از دست روزگار و همسر ودختر کوچولویتان دلچرکین نباشید و سعی نکنید دخترچه‌تان را مثل پسرها بار بیاورید واحیانا از اویک « کابوی » کوچك بسازید . فقط درکنار باشید و بگذارید نزدیکی شما رااحساس کند و بخصوص برای تثبیت شخصیتش از توجه و علاقه و محبت‌شمانسبت بخودش اطمینان حاصل کند، بعبارت سادهتراورا دوست همسان یکپسربچه‌دوست باشید ، اما بگذارید که «دختر» باربیاید ...

جوجو واستون بله

● وقتی در کوچه و خیابان راه میروید ، احتمالا اتفاق می‌افتد که پایتان در چاله و جوی آب فرو رود و لباسهایتان گلی و کثیف شود ، یا براثر تند راندن راننده‌های بی مبالات ، دامن و شلوارتان پر از لکه های آب و گل شود. در اینگونه موارد به نکات زیر توجه‌کنید :

لباس را از هرجنسی که باشد در آفتاب قرار دهید تا کاملا خشک شود بعد آن را محکم ماهوت پاک کن بزنید تا قسمت سطحی لکه از بین برود.در صورتیکه پارچه از جنس، نخ ، پنبه ، ابریشم یا پشم است میتوانید آنرا با آبی که در هر لیتر آن یک قاشق آمونیاک ریخته‌اید ، شستشو دهید .

● اگر لباس از جنس نایلونی و الیاف مصنوعی‌باشد، کافی است آنرا با آب ولرم وپودر رختشوئی بشوئید .

● اگر نیمه شب ناگهان فرزند خردسال شما ازخواب بیدار شد و شروع به جیغ کشیدن کرد ، فکر نکنید که حتما گرسنه‌اش شده است . بسیاری از مادرها ، باهمین فکر ،فورا پستان خود را بدهان بچه میگذارند ، و چون بچه در این حالت ساکت میشود ، خیال میکنند گرسنگی اورا برطرف‌کرده و ساکتش کرده‌اند . در حالیکه ممکن است سنجاق یا سوزنی به تنش رفته باشد ، یا دکمه لباسش آزارش داده باشد . یاحتی ممکن است دل درد و دندان درد باعث رنجش‌شده‌باشد، یاحتی ازکوزان باد زنج برده باشد . یا حتی ممکن است شمدی که بر روی او انداخته‌اید ، براثر بادکولرروی چشم یا صورت او کشیده شده و آزارش داده باشد، بنابراین، باید بگردید و علت واقعی گریه بچه را بیابید و آن را بر طرف کنید .

کاردستی : شما و کودکانتان

بگذارید بچه ها هرکار دلشان میخواهد بکنند !

کودک حقایق زندگی را بیشتر از طریق بازی کردن می آموزد و بهمین جهت بازی آزاد و بدون قیدو شرط که باعث کسب تجربه میگردد برایش اهمیتی حیاتی دارد . حتما لازم نیست که بچه با باریچه‌های معمولی بازی کند وهرگونه وسیلهیی برای این منظور میتواند ذهن و تخیلات و غرائز بچه‌را پرورش دهد .

مثلا بارها دیده شده است پدری بدین خاطر که‌فرزند خردسالش روزنامه‌او را پاره کرده است سخت بخشم آمده و احیانا اوراکتك زده است . در حالی که پاره کردن‌روزنامه برای طفل بهترین وسیله جهت خالی کردن غرائز مخرب طفل بشمار میرود .

حتی لازم است که گاهی بچه‌ها اجازه دهید به بازیهای مخرب و احیانا بازیهائی که منجر بکثیف‌شدن سرووضعشان میشود ولی کودک را در بروز غرائزش آزاد میگذارد ، بپردازند

نمونه‌یی از این آزادی عمل در نمایشگاهی که اخیرا در نیویورک برپا شده است دیده میشود در این نمایشگاه بچه‌ها بجای نقاشی بر روی کاغذ به نقاشی روی پوست بدن خود و یکدیگر میپردازند و در دنیای کودکانه‌شان مناظر بدیعی بوجود می‌آورند .

سریعترین پرواز به نیویورك و لوس آنجلس

شما وقتی واقعا لذت پروازرا احساس میکنید که‌با هواپیماهای لوکس ۷۴۷ بریتیش اروپز به آمریکا پرواز کنید.

این لذت فقط در سرعت پروازو اینکه ما سریع‌تر از هرخط هواپیمائی دیگرشما را به آمریکا میرسانیم نیست ، بلکه پذیرائی اختصاصی ماست که دراین پرواز طولانی عملا بشما نشان میدهد پرواز با بریتیش اروپز چه تفاوت بزرگی با سایرپروازها دارد.

و وقتی در فرودگاه نیویورك برزمین می‌نشینید ، برای انجام تشریفات گمرکی و رسیدن به خیابان با شما مثل یك شخصیت برجسته و استثنائی رفتار میشود ، زیرا درآن فرودگاه بزرگ و شلوغ بین‌المللی شما ازبانه اختصاصی بریتیش‌اروپز استفاده میکنید.

آنهاکه با بریتیش‌اروپز ازتهران یا ازلندن به شهرهای مختلف آمریکا پرواز میکنند ، یك خاطره فراموش نشدنی خواهند داشت خاطره پرواز با بریتیش‌اروپز

درابن پروازبی‌نظیر
British airways
ازشما بیشتر مواظبت میکند

تهران : خیابان شاهرضا ـ شماره ۳۲۳ تلفن : ۳۰۱۶۲۵/۹
آبادان : ساختمان آرکاد تلفن : ۳۲۴۷۱/۳۱۱۵۴

آگهی استخدام

شیلات جنوب ایران تعدادی داوطلب بامدرك تحصیلی سیکل اول متوسطه به‌بالارابرای کارآموزی در رشته های مختلف شیلاتی باحقوق ومزایای مکفی استخدام می‌نماید

داوطلبان واجد شرایط بنابرتمایل واستعدادشان بیکی از مراکز آموزشی (مکانیکی ـ صیادی ملوانی ـ سردخانه ـ عمل آوری‌وغیره)معرفی و پس از طی دوره آموزش که مدت آن بین ششماه تایکسال‌خواهد بود برای انجام خدمت در روی ناوگان صیادی ویا در کارخانجات وسردخانه های ساحلی جنوب اعزام میگردند

در صورت تساوی شرایط فرزندان صیادان و ساحل نشینان جنوب حق تقدم خواهند داشت

داوطلبان میتوانند فرم زیر را تکمیل و حداکثر تاپانزدهم تیرماه ۵۴ در تهران بکارگزینی شرکت سهامی شیلات جنوب ایران واقع‌دراول‌خیابان‌امیرآباد روبروی پارك فرح ویا دربندر عباس ـ خرمشهر ـ بوشهر باداره شیلات استان ارسال یاتسلیم‌دارند

نام	نام‌خانوادگی	نام پدر	شماره شناسنامه
محل‌صدور	تاریخ تولد	مدرك تحصیلی	
وضع‌خدمت وظیفه	نشانی کامل محل اقامت		تلفن
			امضاء داوطلب

م‌الف ۵۰۸۸

آگهی

تشکیل مجمع عمومی عادی وفوق العاده خدمات برك
(شرکت سهامی خاص)

مجمع عمومی‌عادی‌سالیانه‌صاحبان‌سهام خدمات برك (شرکت سهامی خاص)در ساعت ۱۱ صبح روز پنجشنبه ۲۹ خردادماه ۱۳۵۴ در محل شرکت واقع در خیابان وصال‌شیرازی‌ساختمان‌برك تشکیل خواهد گردید و بلافاصله پس از اختتام آن جلسه مجمع عمومی‌فوق‌ـ العاده تشکیل میگردد.از صاحبان‌سهام یانمایندگان آنها دعوت میشود درمحل مجمع حضور بهمرسانند

دستور جلسه مجمع عمومی‌عادی:
۱ـاستماع گزارش هیئت مدیره و بازرسان قانونی شرکت
۲ـتصویب ترازنامه و بیلان‌سال مالی منتهی به‌اسفند ۱۳۵۳
۳ـ انتخاب بازرس اصلی و علی البدل وحسابرس رسمی شرکت برای مدت یکسال
۴ـتعیین حق‌الزحمه بازرس‌اصلی و حسابرس رسمی شرکت برای سال مالی ۱۳۵۳
۵ـتعیین روزنامه کثیرالانتشاری که آگهی های شرکت در آن درج‌گردد
۶ـمسائل متفرقه

دستور جلسه مجمع عمومی فوق‌العاده
۱ـمسائل متفرقه

هیئت مدیره
خدمات برك (شرکت سهامی‌خاص)

کنتینتال ایل کمپانی مالک اختراع شماره ۵۴۱۲ مربوط به طریقه و دستگاه برای بهبود حدود بین‌مجرا وجدارسیمانی چاه .

میل دارد با صاحبان صنایع در ایران برای بهره برداری‌از اختراع خود وارد مذاکره شود. برای اطلاع بیشتر به دفتر حقوقی دکتر آقایان و همکاران خیابان سوم اسفند۱۴۹ مراجعه فرمائید .

آ ـ ۴۳۰۱

جوان ۱۹ ساله

بلند قد چشم و ابرومشکی‌موی طلائی رنگ بنام الیاس شکری فرزند زمضان شکری بشماره شناسنامه ۳۶ صادره از خوان بیرجند در تاریخ ۵۳ر۱۲ر۲۴ مفقودگشته ازنامبرده خواهشمند است هرچه زودتر خود را به نشانی مجیدیه ـ میدان سرباز ـ دوازده متری سرباز ۸ متری مرتضائیان دست چپ درب ۵ تلفن ۶۵۳۵۴۹

آ ـ ۴۳۴۵

آگهی تاسیس شرکت سهامی خاص سرویس شبرنك

نظربه‌لایحه قانونی اصلاح قسمتی از قانون تجارت مصوب ۱۳۴۷ر۱۲ر۲۴ و ماده ۱۹۷ قانون تجارت وماده ۶ آئین‌نامه قانون مصوب ۱۳۱۱ خلاصه اظهارنامه و اساسنامه شرکت سهامی خاص سرویس شبرنگ سهامی خاص که در تاریخ ۵۴ر۳ر۴ تحت شماره ۲۱۷۶۴ دراین اداره ثبت و در تاریخ ۵۴ر۳ر۵ از لحاظ امضاءذیل ثبت تکمیل گردیده برای اطلاع عموم درروزنامه رسمی کشور و روزنامه کثیرالانتشار اطلاعات آگهی میگردد .

۱ـنام و نوع شرکت : شرکت سهامی خاص سرویس شبرنگ
۲ـ موضوع شرکت واردات صادرات حق‌العمل کاری قبول نمایندگی و کارهای تولیدی
۳ـ مرکز اصلی شرکت : تهران خیابان تخت جمشید شماره ۳۶۹ (مقابل سفارت امریکا)
۴ـ مدت شرکت: از تاریخ ۵۴ر۲ر۳۰ بمدت‌نامحدود
۵ـ تابعیت شرکت : ایرانی
۶ـ سرمایه شرکت : مبلغ سه میلیون ریال منقسم به سیصد سهم ده‌هزار ریالی بی‌نام .
۷ـ میزان سرمایه پرداختی و شماره فیش بانک مربوطه ومبلغی که تعهد شده است : صدی پنجاه مبلغ اسمی سهام بموجب گواهی شماره ۲۷۱ر۴ بانک صادرات ایران شعبه مخبرالدوله بحساب جاری شماره ۴۳۳۲ پرداخت و بقیه تعهد شده است .
۸ـ موسسین شرکت : آقایان مهندس عبدالوهاب جالینوس محمد دلاوری گوهر ریزی بانو فاطمه قیصری
۹ـ اولین مدیران شرکت آقایان مهندس عبدالوهاب جالینوس محمد دلاوری گوهرریزی وبانو فاطمه قیصری بسمت اعضاء اصلی هیئت مدیره شرکت بمدت دو سال میباشند که آقای مهندس عبدالوهاب جالینوس را بسمت رئیس و بانو فاطمه قیصری رابسمت نایب‌رئیس و آقای محمد دلاوری گوهرریزی را بسمت مرید عامل انتخاب نموده‌اند .
۱۰ـ اختیارات مدیر عامل :مدیر عامل مجری مصوبات هیت مدیره می‌باشد .
۱۱ـ روزنامه کثیرالانتشاری که برای دعوتها تعیین شده است : اطلاعات .
۱۲ـ دارندگان حق امضاء در شرکت حق امضاء کلیه چکها و اسناد مالی و تعهدآور و قرارداد هابادو نفر از سه نفر اعضای هیت مدیره متفقا بامهر شرکت خواهد بود .
۱۳ـ اولین بازرسان اصلی و علی‌البدل شرکت : آقای ابوالقاسم بازرگان بازرس اصلی و آقای اسماعیل حبیبی بازرس علی‌البدل برای مدت یکسال .
۱۴ـ انحلال شرکت: طبق ماده ۱۹۹ اصلاحی قانون تجارت .

کفیل اداره کل ثبت شرکت ها ومالکیت صنعتی سجادی نائینی
م‌الف ۵۰۴۳

هموطن

آیا کارت‌انتخابات‌راگرفته‌ای؟

کارت الکترال را بگیر و بهرکسی که دوست‌داری رای بده

دکتر حسن‌پرنیانپور (نامزد نمایندگی از تهران)

آ ـ ۱۷۴۲۲

نوشته : دکتر منوچهر کیانی استاد دانشگاه تهران

آقای کیم وامثالهم...

ملتهای رو به توسعه باید مراقب نفوذ جهنمی شرکت های چند ملیتی باشند

اینکه در کنگو «لومومبا» بخاطر معادن مس «کاتانگا» بطرز فجیعی بقتل رسید ، اینکه از آغاز حکومت «آلنده» تمام نیروها ، بخصوص شرکت «آی تی تی» با صرف چندین میلیون دلار بخاطر معادن مس شیلی در صددنابودی وی برآمد ، و بالاخره هم موفق شد ، حقایقی است که افکار عمومی جهانی از مدتها قبل به آنها آگاهی دارد .

ولی آنچه اخیرا «درسی» رئیس «شرکت نفت‌گالف» ، هفتمین شرکت بزرگ امریکایی در برابرسوکمیسیون مجلس سنای ایالات متحده امریکا اعتراف کرد ، نه فقط حقایقی است تکان دهنده ، بلکه نمونه‌ایست از طرز رفتار شرکتهای بزرگ و چند ملیتی که بطور منظم «سیستماتیک» در اکثر کشور های جهان با رشوه دادن و تحت فشار قراردادن سعی میکنند منافع خود را حفظ کننده وسود حاصل را افزایش دهند .

«درسی» دربازجوئی سوکمیسیون سنای امریکا اعتراف کرد که بمنظور حفظ منافع ۳۰۰ میلیون دلار سرمایه گذاری شرکت «گالف» در تصفیه نفت و صنایع پتروشیمی این شرکت در سال ۱۹۶۶ به آقای «اسن.کی.کیم» ، رئیس امور مالی حزب دموکراتیک جمهوریخواه کره جنوبی بعنوان کمک سیاسی مبلغ یک میلیون دلار پرداخته است. چهار سال بعد یعنی در سال ۱۹۷۰ آقای «کیم» از شرکت «گالف» تقاضای ۱۰ میلیون دلار دیگر میکند تا قیمت نفت در داخل کشور کاهش نیابد ، «درسی» که شخصا درباره میزان «رشوه» با «کیم» مذاکرات مفصلی انجام میدهد ، میتواند مبلغ ۱۰ میلیون دلار را به ۳ میلیون کاهش دهد. او در برابر سوکمیسیون سنای امریکا «درسی» میگوید :

«وضع آنچنان بود که اگر شما موفق نمیشدید ، قیمت نفت آنقدر تنزل میکرد که دیگر شما قادر بکار کردن نبودید ..... درصورت چگونه میتوانستید سود ببرید ؟»

طبق برآورد سناتور «فرانک چرچ» کل پرداختی شرکت های امریکایی فقط در کره جنوبی نظیر «جنرال موتورز» ، «فورد» و غیره حدود ۳۰ میلیون دلار میباشد. میباشد .

کارمندان «اس‌ای‌سی»، کمیسیون نظارت بر بورس و شرکت ها ثابت کرده است که شرکت «گالف» توسط شرکت های وابسته به‌آن نظیر «شرکت اکتشافات باهاما» حداقل ۴٫۹ میلیون دلار در کشور های خارجی و مبلغی حدود ۵٫۴ میلیون دلاردرخودایالات متحده امریکا بسیاستمداران «حق‌حساب» ورشوه پرداخته است .

تفحصات و بازرسی های مقامات «اس ای‌سی» با خودکشی رئیس شرکت «یونایتد برانداز» یکی‌از بزرگترین تولید کنندگان و فروشندگان موز در جهان (باعلامت‌تجاری چی‌کیتا) ،شروع شد.درطی بررسی های مقامات«اس‌ای‌سی، معلوم شد شرکت «یونایتدبراندز»کهدر «هندوراس» مزارع بزرگ موزکاری دارد به‌اسوالد ولویزآرلانو» رئیس‌جمهور این کشور مبلغ۱٫۲۵ میلیون دلار رشوه داده است تاوی مالیات بر صادرات موزرا بنصف کاهش دهد . افشای این حقیقت سبب شد که نظامیان ، آرلانو را معزول‌کنند.

تفحصات مقامات «اس‌ای‌سی» موجب شد که پرده از روی خیلی از رشوه‌دادن‌های‌شرکت های امریکایی وچند ملیتی برداشته شود و معلوم گردد که اکثر شرکت های امریکایی نظیر «فیلیپس پترولیوم» ، «شرکت شیمیائی ۳ام»، وشرکت امریکن شیپ بیلدینگ» و شرکت هواپیما سازی «نورثراپ» بادادن «حق حساب» موفق به بستن یاتمدید

مثلا شرکت هواپیماسازی «نورثراپ» که در ساختن قرارداد های خود میشوند .

هواپیما های جنگی (اف ۵۰) تخصص دارد طبق ادعانامه مقامات «اس‌ای‌سی» ، حدود نیم میلیون دلار بصورت غیرمجاز برای مبارزات انتخاباتی در امریکا خرج کرده است .

همچنین شرکت نفت «اش‌لند» بیش از نیم میلیون‌دلار درخود امریکا و حدود ٤ میلیون دلار در خارج ازاین کشور بطور غیرمجاز پرداخته است .

نظیر شرکت «اش‌لند» که قبول کرده است برعلیه اغتشاشات و شورشها پول خرج میکند، رئیس شرکت «گالف‌اویل»نیز اعتراف کرده که‌به رئیس جمهور سابق بولیوی .«رنه‌باریننتوس‌ارتونو» علاوه بر ٤٦٠ هزار دلار کمک ، یک هلی‌کوپتر نیز داده است «درسی» بسادگی در سوکمیسیون سنا بازگوکرده است که بطرق مختلف واز مجاری متفاوت به اشخاص و گروه های گوناگون در چند کشور منجمله ایتالیا مبالغی پرداخته است

این‌اعترافات و حقایق نمایانگر نفوذ فوق‌العاده زیادی است که‌شرکت های بزرگ وچند ملیتی در سراسر جهان دارند وبرای رسیدن به هدفهای خود از پرداخت هیچ‌مبلغی وتحت تاثیر درآوردن هیچ فردی‌ابا ندارند. ازاین‌رو کشور های جهان سوم باید با هوشیاری زیاد از منافع‌ملی خود دفاع کنند و تحت تاثیر کمکهای خصوصی شرکت های چند ملیتی ـ بهر عنوانی که باشد قرار نگیرند.

نبض بازار

بررسی هفته:

بازار قماش همچنان داغ است

خشکبار

معاملات بازار در هفته‌ای که گذشت،در سطوح مختلف این چهار دیواری اقتصادی وروی اکثر کالاها جریان داشت و برای بعضی اقلام به مقتضای مصرف فصلی ،آن گرم بود .

پنبه و کشمش از جمله کالا های‌صادراتی سنتی بودند که در هفته جاری معاملات آنها تقریبا راکد بود . یونان بعد از ترکیه طی هفته گذشته قیمت کشمش خود را تا تنی ۲۰۰ دلار در بازار های جهانی کاهش دادوباین ترتیب ضربه‌ای دیگری بر کشمش صادراتی ایران در بازار های جهانی‌وارد آمد . رکود و سکوت در بازار خشکبار بهمین جهت‌پیش‌آمده است . اما گفته‌میشود که روسها مجددا برای خرید کشمش مذاکراتی را با پیشنهادات تازه آغازکرده‌اند. قیمت پیشنهادی روسها برای کشمش تنی ۵۵۰ دلار در بازار عنوان شده است . اما چون سطح قیمت پیشنهادی نسبت به قیمت هائی که قبلا این‌محصول به روسهافروخته شده ، پائین‌تر است ، هنوز توافقی برای فروش انجام نگرفته است .

پنبه و قماش

قیمت پنبه بدنبال تنزل نسبی بهای این محصول در بازار های جهانی برای اقلام درجه یک آن تا کیلوئی ۷۳ ریال پائین آمده است .

معاملات قماش بویژه انواع‌نخی وزنانه آن همچنان گرم است و کشش‌مصرف از میزان عرضه بیشتر است . قیمتهانوسان چشمگیری پیدا نکرده است . اما گفته میشود که با سرازیر شدن اولین قسمت از پول های فروش محصولات کشاورزی‌سال زراعی جاری ، و هجوم خریداران جدیدبه بازار که روستائیان هستند ، امکان‌افزایش قیمت در بازار قماش وجود دارد .

مصالح ساختمانی

معاملات در بازار مصالح ساختمانی و در خارج از چهار دیواری بازار گرم است. قیمتها تقریبا تعدیل شده و انواع مصالح ساختمانی ، بویژه سیمان و آجر ، تا حدود مصرف به بازار عرضه میشود . تعداد آجری که از جانب اتحادیه صنف فخار توزیع میشود از روزی ۳ میلیون عدد به روزی ۵ میلیون عدد رسیده است .

قیمت آجر فشاری که از جانب این اتحادیه توزیع میشود همان قیمت مرکز بررسی قیمت‌ها است . آجر فشاری‌براساس قیمت های مرکز بررسی قیمت ها تحویل‌پای کوره هزاری۱۲۶ تومان ، تحویل منطقه‌یک تا حدود تخت‌طاوس هزاری ۱۴۷ و تحویل منطقه۲تاحدود قلهک هزاری ۱۴۹٫۵تومان و تحویل سایر مناطق تا شمیران هزاری ۱۵۴ تومان است .

باید دانست کورمداران و واسطه های مصالح ساختمانی نیز راسا مقداری آجر توزیع میکنند که قیمت آن بین هزاری۲۲۰ تا ۲۴۰ تومان است . آجر فشاری قبلا تا هزاری ۳۰۰ تومان افزایش یافت و نوبت تحویل تا ۲ ماه‌میرسید . وضع گچ و آهک نسبت به هفته های قبل تغییری نکرد .

لاستیک

در خارج از چهار دیواری بازار ،لاستیک ساخت داخل بین ۷ تا ۱۰ در صد افزایش قیمت یافت و معاملات آن طی دو روز گذشته با قیمت های جدید صورت‌میگرفت . این افزایش از طرف مرکز بررسی قیمتها تائید شد .

قبلا کارخانجات لاستیک سازی داخلی تا ۷ در صد تقاضای افزایش قیمت کرده بودند و قبل ازتصویب مراجع قیمت‌گذاری راسا قیمت ها را تا همین میزان بالا برده بودند .

پول

حجم پول در گردش در هفته‌ای که گذشت بعلت افزایش معاملات ، به نحوه چشمگیری بالا بود . اما در نرخ بهره در بازار آزاد تغییری حاصل نشد .

اقتصاد جهان

توسعه ناوگان بازرگانی مصر

باتوجه به بازگشایی آبراه سوئز ، مصریها تصمیم گرفته‌اند که ناوگان‌بازرگانی خود راتوسعه دهند. شرکت دریانوردی مصری ، که مرکز آن در اسکندریه است، و تنها شرکت کشتیرانی‌مصر است، سفارشی به مبلغ ۲۴ میلیون دلار به شرکت بازرگانی اوکورا در ژاپن داده تا چهارکشتی ۷۲۵۰ تنی، برایش بسازد ، و یک سفارش ۲۷ میلیون دلاری هم بشرکت ژاپنی کانماتسوگرسو برای ساختن چهار کشتی باری ۸۲۰۰ تنی داده است. این سفارش‌ها در مقام مقایسه بانوع‌سفارش هایی که ژاپنی‌ها می‌گیرند کوچکند اما کشتی ـ سازان ژاپنی که دیده‌اند بازارشان از ۱۰ میلیارد دلار در سال ۱۹۷۳ به فقط ۲٫۸ میلیارد دلار در ۱۹۷۴ نزول‌کرده، از سفارش‌های شرکت مصری خوشحال شده‌اند .

بازرگانی چین ـ برزیل

با آن که خیلی‌ها از این که رژیم نظامی ضد کمونیست برزیل ، جمهوری خلق چین را برسمیت شناخت، سخت متعجب شدند، اما معلوم شد که این اقدام ، پربی‌فایده هم نبوده است : مبادله بازرگانی دو کشور از ۱۶ میلیون دلاردر سال ۱۹۷۴ به ۵۰ میلیون در سال جاری رسیده است. اگرچه قسمت عمده‌ی ازاین بازرگانی یکجانبه است برزیل شکر و «سوی‌بین» به چین می‌فروشد، و چیز زیادی از چین نمی‌خرد . اما این وضع بزودی تغییر می‌کند . با آن که‌برزیل به مقدار زیادی نفت دست یافته ، اما هنوز هم بیشتر نیاز خود را به نفت، یعنی ۷۵درصد آن را از خارج وارد می‌کند. وچینی‌ها خاطرنشان کرده‌اند که ممکن است نفت خام به برزیل‌بفروشند تا بدان‌ها کمک کند که خط قرمزی‌را که برفهرست خرید از چین کشیده‌اند پاک کنند.

اخراج کارگران

شرکت فولکس‌واگن در آلمان ، به علت فروافتادن میزان فروش داخلی و خارجی‌اش ، ۶۰۰ کارگر را در کارگاه «امدن» از کار اخراج کرد. نیروی کار ۶۷۰۰ نفری کارخانه «امدن» تا پایان ماه ژوئن به ۶۱۰۰ تن خواهد رسید .

خرید کوبا از بریتانیا

بریتانیای کبیر، با آن سنت دیرینه بازرگانی: «صادرکن یا بمیر» هفته پیش به فیدل‌کاسترو پیشنهادی کرد که بهتر از هر پیشنهاد مشابهی از جانب غرب است . براساس این پیشنهاد ، به کوبااعتباری به مبلغ ۵۸۰ میلیون دلار با سود ۷٫۵ درصد درهمان حدودی که رفقای شوروی بمکوبا میتواند اتوبوس‌های لیلاند ، کارخانه‌های کود شیمیائی ، و تجهیزات فرودگاهی ومخابرات از بریتانیا بخرد. آنها امیدوارند که بازپرداخت این اعتبار ، با صدور شکر ، نیکل ، توتون، و غذاهای دریایی به بریتانیا ، صورت بگیرد.

ایتالیا سالم شد

ایتالیا، پس از یکسالی که به نحوی‌خطرناک به سوی ورشکستگی اقتصادی میرفت قدرت مالی خود را بازیافته است .

گیدوکارلی، رئیس بانک مرکزی ایتالیا ، ضمن گزارشی به مجمع عمومی بانک گفت :

ایتالیا توانسته است که کمبود پرداخت‌های خود را که در سال ۱۹۷۴ بالغ بر ۶۰۰۰ میلیون دلار بود، در چهارماهه اول سال ۱۹۷۵ به۱۰۰ میلیون‌دلار اضافه پرداخت تبدیل کند وایتالیائی که در سال ۱۹۷۴ آن را بعنوان «بیمار اروپا» توصیف می‌کردند اینک سلامت خود را بازیافته است .

کارلی گفت که نرخ تورم در یکساله اخیر از ۲۴ درصد به ۱۲ درصد تنزل یافته است.

۲۶ کشتی درانتظار نوبت تخلیه کالا

صفی از کشتی های حامل کالا در بندر عباس منتظر نوبت تخلیه هستند .

روزانه هزاران تن کالا دراسکله های بندر عباس تخلیه میشود و در حال حاضر ، ۲۶ کشتی‌بزرگ تجارتی در بندرعباس به انتظار تخلیه کالا هستند .

چهره بندرعباس ، باورود ۲۶ کشتی باری بزرگ دگرگون شده و تخلیه کالا در بندر این شهر با سرعت ادامه دارد هر روزدوتا سه فروند کشتی‌بزرگ از پارکینگ واقع در میان آبهای خلیج‌فارس ـ کمی دورتر از اسکله‌ها ـ خارج میشوند و دراسکله پهلو میگیرند.

ظرفیت این کشتی ها معمولا بین پنجهزار تا ده هزار تن است و مسئولان کشتی‌ها از اینکه‌محموله کشتی‌شان در بندرعباس بسرعت تخلیه میشود ، ابراز رضایت می کنند .

جالب اینکه کشتی‌هاپس از تخلیه بلافاصله بارگیری میکنند و عازم بنادر مهم اروپا و امریکا میشوند. طی چند روز گذشته ، دوکشتی‌به اسامی «مادری‌ویترید» و «وارونا» چهار هزار و پانصد تن محموله پیاز خود را در اسکله بندرعباس تخلیه کردند . همچنین دوکشتی ایرانی ، با ۱۲ هزار تن پسته و پنجهزار تن روغن و سیمان به ترتیب عازم نیواورلئان و بحرین شد .

بواسطه تسهیلاتی که در امر ترخیص کالا های وارداتی فراهم شد . برخلاف سایر بنادر تراکم کالا در این بندر کمتر بچشم میخورد .

محموله بیست وشش کشتی که اینک در آبهای بندرعباس در انتظار تخلیه بار هستند ، سنگ فسفات ـ سیمان آهن آلات ،شکر و کاغذ است .

خبرنگار اطلاعات بندر عباس

فروش سهام شرکت‌های پس انداز ووام مسکن اصفهان وشیراز از شنبه شروع میشود

در اجرای سیاست تامین مسکن‌دولت از شنبه هفدهم خردادماه ٥٤ فروش‌سهام شرکت‌های پس انداز ووام‌مسکن اصفهان وشیراز آغاز خواهدشد

شرکت های مذکور هریك باسرمایه ۲۰۰٫۰۰۰٫۰۰۰ ریال‌فعالیت‌خودراشروع خواهند کرد واز اعتبارات بانك مرکزی ایران هریك بمبلغ ۳۰۰٫۰۰۰٫۰۰۰ ریال استفاده خواهند کردتاسیس این شرکتها در تعقیب موفقیت‌هائی است که نصیب شرکت‌های پس انداز ووام مسکن کورش بزرك درتهران و شرکت پس انداز ووام مسکن مشهد ، تبریز شده‌است .

شرکت های تهران ومشهد درسال مالی گذشته موفق شده‌اند بیش از ۲۰ درصد بسهامداران خود سود پرداخت نمایند وتاحدود زیادی از اعتبارات بخش مسکن را تامین نمایند چه‌شرکت‌پس‌انداز ووام مسکن تهران تاپایان سال ۵۳ مبلغ ۶٫۰۸۳٫۱۲۳٫۰۰۰ ریال و شرکت پس اندازووام‌مسکن‌مشهدمبلغ ۵۳۱٫۷۶۲٫۰۰۰ ریال وام به اعضای خودپرداخت‌نموده‌اند. باتاسیس شرکت های اصفهان و شیراز اعتبارات مسکن دراین دوشهر باشرایط سهل فراهم خواهدشد وفعالیت‌های خانه سازی را رونق خواهدبخشید

آ ـ ۱۷۳۲۹

آگهی مناقصه‌شماره ۱۹٫۵٤

شرکت مخابرات ایران تعداد ۳۲دستگاه مولدبرق بنزینی ۲۲۰ولت ۳۰۰۰ دوره‌ر۲ کیلووات ۱۰ آمپر ۵۰ هرتس مجهز به آمپر متروولت متر قابل حمل مورد نیاز خود را با شرایط معامله و طرح قرارداد تحویل انبار شرکت از طریق مناقصه خریداری مینماید . داوطلبان شرکت در مناقصه میتوانند همه روزه بجز ایام‌تعطیل در ساعات اداری به دبیرخانه اداره کل خرید واقع در خیابان کورش کبیر محوطه بیسیم پهلوی مراجعه و با ارائه مبلغ ـ ۵۰۰ ریال (بحساب شماره۹۰۰۱۸ شرکت مخابرات ایران نزد بانك ملی ایران شعبه فرح) اسناد مناقصه راکه عبارت ازشرایط معامله و طرح قرارداد میباشد دریافت وبا توجه کامل بمندرجات آنها را امضاء نموده به ضمیمه پیشنهاد خود در دو پاکت الف و ب وبوصف مشروحه در شرایط معامله تا آخر وقت اداری روز یکشنبه ۵٤٫۱ باداره دبیرخانه کل شرکت بنشانی فوق‌الذکر تسلیم و رسید دریافت دارند .

پیشنهاد های رسیده تا موعد مقرر در ساعت ۹ صبح روز دوشنبه ۵٤٫۲ اطاق ۳۰۳ ساختمان مرکزی بنشانی بالا باز و خوانده خواهد شد .

مدت تحویل تمام کالا دو ماه میباشد.

حضور پیشنهاد دهندگان‌یانماینده‌مجاز آنها یا ارائه معروفینامه در کمیسیون معاملات آزاد و شرکت مخابرات ایران در رد یك یا تمام پیشنهاد های رسیده مختار است . م‌الف ۵۱۰۷

شرکت مخابرات ایران

شرکت ملی نفت ایران

شرکت ملی نفت ایران جهت خدمت در مناطق نفت‌خیز خوزستان بیکنفر رادیو لژیست که واجد شرایط مندرج در ذیل باشد نیازمند است :

۱ـ ملیت ایرانی
۲ـ شاغل نبودن درسازمان های دولتی و یاموسسات وابسته‌به‌آن
۳ـ دارابودن برك خاتمه خدمت نظام وظیفه عمومی ویامعافیت دائم
٤ـ داشتن حداقل چهارسال تجربه در امور مربوطه
۵ـ آشنائی کامل بزبان انگلیسی
٦ـ دارابودن دیپلم پزشکی و مدرك‌رادیولژی
۷ـ حداکثرسن ٤۰ سال

متقاضیان واجد شرایط میتوانند همراه بافتوکپی مدارك مربوطه و چهارقطعه‌عکس ٤×٦ و یك‌برك رونوشت شناسنامه ظرف‌مدت‌دوهفته از تاریخ انتشار این آگهی از ساعت ۷½ تا ۱۱½ صبح روزهای شنبه تاچهار شنبه باداره‌استخدام وکاریابی شرکت ملی نفت ایران‌واقع در خیابان کاخ شمالی شماره ۷٦ مراجعه فرمایند

م‌الف ۵۰۲۱

دانشگاه تربیت معلم

اعزام دانشجو برای تحصیل بخارج از کشور

دانشگاه تربیت معلم در نظر دارد برای تکمیل کادر آموزشی ومدیریت خود تعدادی از فارغ‌التحصیلان دوره های لیسانس و فوق‌لیسانس دانشگاه ها و موسسات آموزش عالی داخل و خارج از کشور راطی شرایط زیر از طریق مسابقه و مصاحبه برای تحصیل به خارج از کشور اعزام کند

الف ـ شرایط عمومی:

۱ـ تسلط کامل به‌زبان انگلیسی «درحدنصاب قبولی تافل امریکا یا پروفیشنسی انگلستان» .
تبصره ـ فارغ‌التحصیلان دانشگاه های‌انگلیسی‌زبان خارج‌ازکشور و داوطلبان رشته تحصیلی زبان‌فرانسه ازامتحان زبان معافیت‌دارند.
۲ـ سن داوطلبان درآخراسفند ماه۱۳۵٤درصورت دارابودن درجه لیسانس از ۳۰سال ودرصورت دارابودن درجه‌فوق‌لیسانس از۳۲ سال‌نباید تجاوز کند.
۳ـ میانگین کل آخرین مدرك‌تحصیلی درنظام امتیازی از «۳ب» ودر نظام‌نمره‌ای از۱۵ نبایدکمتر باشد.
٤ـ داشتن‌برك معافی غیرپزشکی ازخدمت وظیفه‌ویاپایان خدمت وظیفه برای داوطلبان مردو داشتن برك پایان خدمت یامعافیت دائم‌از خدمت اجتماعی زنان‌برای داوطلبان زن.
۵ـ سپردن ضمانت‌ملکی‌برای تعهدانجام خدمت دردانشگاه تربیت‌معلم بعداز فراغ ازتحصیل« کسانی‌که‌دارای تجربیاتی درزمینه آموزش وپرورش باشند درصورت داشتن شرایط مساوی حق‌تقدم خواهند داشت ».

ب ـ شرایط اختصاصی

ردیف	عنوان رشته تحصیلی	داشتن حداقل لیسانس دریکی از رشته‌های :
۱	مبانی اجتماعی وفلسفی آموزش‌وپرورش	علوم‌تربیتی ،فلسفه،جامعه‌شناسی، روانشناسی،آموزش وپرورش ابتدائی، مشاوره وراهنمائی
۲	روانشناسی تربیتی	روانشناسی، علوم‌تربیتی ،مشاوره وراهنمائی
۳	جامعه شناسی تربیتی	جامعه شناسی، علوم اجتماعی، علوم تربیتی
٤	آموزش قبل از دبستان	روانشناسی ،علوم‌تربیتی، آموزش وپرورش ابتدائی، مشاوره راهنمائی
۵	آموزش کودکان استثنائی	روانشناسی ،علوم‌تربیتی ، آموزش و پرورش ابتدائی
٦	مشاوره وراهنمائی تحصیلی	روانشناسی ،علوم‌تربیتی ، آموزش و پرورش ابتدائی مشاوره و راهنمائی
۷	راهنمائی حرفه‌ای	مشاوره وراهنمائی ،علوم تربیتی ، اقتصاد،جامعه‌شناسی خدمات اجتماعی
۸	رسم‌ونقاشی وهنرهای تجسمی	هنرهای تجسمی نقاشی
۹	تئاتر	هنرهای نمایشی ،ادبیات، هنرهای دراماتیك‌ونمایشنامه نویسی.
۱۰	حرکات موزون	تربیت‌بدنی ،باله
۱۱	موسیقی	موسیقی
۱۲	بهداشت وتغذیه	زیست شناسی، تغذیه‌و شیمی مواد غذائی، بهداشت وتغذیه.
۱۳	آمارو تحقیقات تربیتی	علوم‌تربیتی ،روانشناسی ،آمار،آموزش‌وپرورش‌ابتدائی مشاوره وراهنمائی
۱٤	اندازه‌گیری وسنجش	علوم تربیتی ،روانشناسی ،مشاوره‌و راهنمائی ،آمار.
۱۵	کتابداری	کتابداری
۱٦	تکنولوژی آموزشی	سینما و تلویزیون ،علوم‌تربیتی
۱۷	تجزیه وتحلیل سیستم وآموزش کامپیوتر	ریاضی، فیزیك، مدیریت ،اقتصاد، آمار
۱۸	مدیریت آموزشی	علوم تربیتی ،روانشناسی ،علوم اجتماعی، مدیریت ، علوم‌اداری،مدیریت آموزشی
۱۹	برنامه ریزی آموزشی	علوم‌تربیتی، آمار، روانشناسی، علوم اجتماعی، جامعه شناسی .
۲۰	برنامه‌ریزی درسی	علوم تربیتی ،روانشناسی، علوم اجتماعی
۲۱	آموزش مداوم بزرگسالان	علوم‌تربیتی ،روانشناسی
۲۲	اقتصاد آموزش وپرورش	اقتصاد،علوم تربیتی،آمار
۲۳	رشته‌های تخصصی	فیزیك، ریاضی،شیمی ،تاریخ، زیست شناسی،جغرافیا زمین شناسی، زبان انگلیسی ،زبان فرانسه

ج ـ ثبت نام :

۱ـ داوطلبان برای‌شرکت درمسابقه‌ی مذکور باتوجه به‌شرایط ذکر شده بایدفرم مندرج‌درزیراتنظیم کرده‌وهمراه بامدارك خواسته‌شده‌ازتاریخ انتشار آگهی لغایت‌آخر مردادماه ۱۳۵٤ باپست‌سفارشی به‌نشانی تهران خیابان‌روزولت شماره٤۹ دانشگاه تربیت‌معلم خدمات آموزشی اداره‌پذیرش وثبت‌نام ارسال دارند.به‌مدارکی‌که‌پس‌از تاریخ‌مذکور به‌پست تحویل شده باشد ترتیب‌اثر داده نخواهدشد.
۲ـ داوطلبان بایدبرای ثبت‌نام‌مبلغ۵۰۰ریال‌به حساب شماره ۱۹۳۲ نزدبانك مرکزی ایران«قابل پرداخت درکلیه شعبه‌های بانك ملی‌ایران» پرداخت نمایند.
۳ـ دانشجویانی‌که‌درحال حاضر درخارج ازکشور دردوره های بعد از لیسانس به‌تحصیل اشتغال دارندچنانچه دارای شرایط فوق‌باشند نیزمی توانند تقاضاومدارك خودراتا تاریخ۱۵شهریور ۱۳۵٤ به‌دانشگاه تربیت‌معلم خدمات آموزشی اداره‌پذیرش وثبت‌نام ارسال دارند. اینگونه دانشجویان ازپرداخت ۵۰۰ریال معاف میباشند.

فرم درخواست ثبت نام

اینجانب دارای نام خانوادگی ..... نام ..... شماره شناسنامه .....
صادره‌از ..... دارای‌درجه‌لیسانس ☐ فوق‌لیسانس ☐ در رشته .....
از دانشگاه ..... مدرسه یا موسسه آموزش عالی .....
تقاضای شرکت در مسابقه‌ی دانشگاه تربیت معلم‌برای ..... تحصیل در رشته .....
را دارم همراه این برك مدارك زیر را ارسال میدارم:
۱ـ یکبرك فتوکپی مدرك تحصیلی ۲ـ دو قطعه‌عکس ٤×۳ ـ۳ـ یکبرك فتوکپی صفحه اول شناسنامه ٤ـ فتوکپی برك پایان خدمت یا معافیت دائم وظیفه عمومی ۵ـ گواهی میانگین کل آخرین مدرك تحصیلی ٦ ـ فیش بانکی بمبلغ ۵۰۰ ریال به حساب ۱۹۳۲ بانك مرکزی ایران .
نشانی : شهر ..... خیابان ..... کوچه ..... پلاك یا شماره .....
تلفن منزل ..... اداره ..... تاریخ ..... محل امضاء .....

یادآوری

۱ـ کارت‌شرکت درامتحان زبان‌انگلیسی درروز پنج‌شنبه بیستم شهریور ۱۳۵٤ درمحل دانشگاه تربیت معلم‌خیابان روزولت شماره ٤۹ توزیع خواهدشد.
۲ـ تاریخ امتحان درروز توزیع کارت اعلام خواهدشد.
۳ـ کسانی‌که درشناسنامه خودتغییراتی داده‌اند فتوکپی صفحات‌مربوط به تغییرات شناسنامه خودرا نیزتهیه وارسال دارند.
٤ـ گواهی میانگین‌کل آخرین مدرك تحصیلی بایدبه تائیددانشگاه یاوزارت علوم وآموزش‌عالی رسیده‌باشد.
۵ـ وجه‌دریافتی برای‌شرکت در امتحان مسترد نمیشود.
٦ـ درصورتی‌که مدارك کامل‌نباشد کارت‌شرکت در امتحان صادر نخواهدشد.

م‌الف ٤۵۲٤

اجتماعی

باسلیقه‌ها آمرزیده‌ترند

سالها قبل، چندین بار بمناسبت های مختلف ازدوستان گلپایگانی وخانسار ی ذکر خیر مردی بنام «شجاع نظام» راشنیده بودم وبا آنکه هرگز این پیرمرد را ندیدم، فادیده وفاشناخته احترامی نسبت به او دردل داشتم.

دوسال قبل که عده زیادی از ایرانیان مقیم عراق مجبور به معاودت شدند دو نقاط مختلف کشور اردوگاه هایی برای نگهداری وپذیرائی آنها دایر شد، رفقای ما، بعضی از طرف سازمان های دولتی، بعضی برای تهیه گزارش های مطبوعاتی به این اردو ها می رفتند ومی آمدند ودر گفتگو گوهای خصوصی گاهی از سوء جریان اردوها، گاهی ازحسن جریان آنها حکایت میکردند. من به چند روایت از زبان چند دوست موثق وبی غرض درباره لیاقت و کفایت وصحت عمل ودلسوزی و دقتی که در اداره اردوگاه کرمانشاه بکار میرفت، دامتان ها شنیدم ونام دکتر شجاع که سرپرست این اردوومدیر کل بهداری کرمانشاه بود درخاطرم ماند.

فیض زیارت این آقای دکتر شجاع را هم تابه امروز نداشته‌ام و طبعا نمیدانستم دکتر شجاع کرمانشاه باشجاع نظام گلپایگان نسبتی دارد. چندروز قبل اعلان فوت مرحوم شجاع نظام را درروزنامه دیدم و چون در ذیل آن وهمینطور درچند آگهی دیگر به آقای دکتر شجاع تسلیت گفته شده بود، دانستم دکتر شجاع فرزند شجاع نظام است واین موضوع، از حیث آشنائی غیرمستقیم و سابقه ذهنی که نسبت به پدر و پسر داشتم برایم جالب توجه بود. امانکته دیگری که خصوصا مراتحت تاثیر قرار داد تخصیص هزینه مجالس ترحیم و تشریفات دیگر است برای خرید کتاب واهداء آن به کتابخانه دانشگاه تهران و نیز کتابخانه های عمومی خوانسار و گلپایگان.

نمیدانم این عمل طبق وصیت مرحوم شجاع نظام صورت میگیرد یا به ابتکار و تشخیص بازماندگان. هرچه هست، کار قشنگی است. نفس سلیقه در هرامری از امور، زیبا و دلنشین است. درعروسی، آن شعری که مطرب انتخاب میکند ومیخواند یا در عزا، آن سوره یی که قاری قرآن قرائت میکند اگر بمناسبت باشد شور وحالی دیگر به مجلس می بخشد، اگر نباشد روح حاضران راآزار میدهد. یادم هست در مراسم تشییع جنازه یکی از رجال، قاری که جلوی جنازه حرکت میکرد آیاتی از سوره عذاب میخواند و آنقدر سلیقه نداشت که تشخیص بدهد مرده را باسوره عذاب به قبرستان نمیبرند. گفتند یکی از خوانین لر مرده بود، قاری برسرجنازه‌اش سوره «الهکم التکاثر، حتی زرتم المقابر ...» میخواند. خان‌زاده پدر مرده به‌خشم آمد ولگدی به پهلوی اوزد که فلان‌فلان شده زرتم، زرتم کدامست؟ یك آیه حسابی بخوان!

بعضیها درکارخیر هم سلیقه ندارند. پول میدهند، زحمت میکشند، ولی نتیجه مطلوب نمیگیرند چون بی سلیقگی میکنند. سابقا احداث سقاخانه وآب‌انبار جزو امور خیر بود. ایجاد طاقچه های کوچك در معابرو چراغهای پیه‌سوز دراین طاقچه ها گذاشتن کار خیر بود. حتی آجرونیمه در مسیر عابران چیدن عمل خیر محسوب میشد چون درکوچه‌ها گل‌وشل موج میزد، برق‌نبود، آسفالت نبود، آب لوله‌کشی نبود. ولی امروز اگر کسی پولش راصرف ساختن سقاخانه بکند بگمان من عین بی سلیقگی است ونه‌خدا ازو ممنون میشود، نه خلق‌خدا.

تصمیمی که‌خانواده وبازماندگان مرحوم شجاع نظام برای صرف هزینه‌ختم وتشریفات متعارف دریك امر خیر اتخاذ کرده‌اند و این پول‌را اختصاص داده‌اند به‌خرید کتاب ووقف آن برکتابخانه های‌عمومی، عمل‌خیر است و درآن‌جای تردیدنیست. کار قشنگی است به‌دلیل آنکه نیت‌خیر راباسلیقه حسن تشخیص توام ساخته‌اند. سرمشق خوبی است برای دیگران، چراکه انعقاد مجالس‌ترحیم بصورت‌کنونی لطف چندانی ندارد.

عنوان مجلس ترحیم ـ خصوصا در تهران ـ به مجالس دوساعته‌ی اطلاق میشود که‌بعقیده من در مواردی‌مجلس تظاهراست، در مواردی مجلس تفاخر، دراکثر موارد مجلس دیدوبازدید واداء تکلیف.

معروف است که‌به کسی خبر رسید نوکرفلان بزرك‌مرده است. مردك شالو کلاه کردو راهی‌خانه آن‌بزرك شد تااظهار همدردی کند. وقتی به مقابل خانه رسید دریافت که درخبر اشتباهی رخ‌داده و خود صاحبخانه مرده‌است نه نوکرش. مردراه خودرا کج کرد وبرگشت. گفتند کجامیروی؟ گفت من‌آمده بودم تابه‌بهانه مرك نوکرآن مرحوم برایش دمی‌تکان دهم. حالا که خودش مرده‌است دیگر دراینجا کاری‌ندارم. چون‌عادت نکرده‌ام فاتحه مفت‌برای کسی بخوانم!

من با مشابه این ماجرا مکرربرخورد کرده‌ام. بار ها دیده‌ام در حادثه فوت‌عمه یاخاله یا خویشاوند درجه‌دوم اشخاصی که مصدر کار بوده‌اند، جمعیت دوشبانه به مجلس ترحیم هجوم آورده‌و سیل تسلیت از هرطرف بسوی آنها روان شده است، ولی چندی بعد که‌همان اشخاص در حال بیکاری‌وخانه‌نشینی برای پدرشان، برای همسرشان، برای برادرشان ختم گرفته‌اند کسی به‌سراغشان نرفته است. درمرك خودشان هم‌بطریق اولی!

ازین دلخراشتر، چندبار دیده‌ام صاحبان عزا به‌اینطرف و آنطرف تلفن می کرده و متشبث میشده‌اند که چهار نفر آدم اسم‌ورسم دار را هرطور شده به‌مجلس ختم بکشانند.

امان از ضعف‌های بشری!

چه کار خوبی کرد دولت که ازمدتی پیش جلو اعلانات ترحیم وتعزیت را از ناحیه مراجع اداری گرفت و ضمنا قدغن کرد که هیچ کارمندی حق ندارد درساعات اداری بعنوان شرکت در مجالس ترحیم میزخود راترك کند. حتما یادتان هست آگهی های آنچنانی‌چه‌صورت مبتذلی پیدا کرده بود.

هر روز یك‌طومار آگهی به‌امضای وزراء، روسای کل و مقامات‌عالی‌رتبه اداری منتشر میشد که‌با کمال تاثروتاسف ازفوت ناگهانی پسرخاله دختردائی همسرفلانکس آقا کارمند دایره ارسال می‌سلات فلان اداره خبرمیداد و همین، خود مجوزی بود که‌در بحبوحه مراجعات مردم‌وتل‌انبارشدن کار های‌اداری، ناگهان کارمندان روی میزها راخلوت کنند وپرونده ها رابه‌داخل کشوها بفرستند و بعنوان تسلیت دادن به همکار، کار را رها واداره را خلوت‌کنند.

انسان ازتسلیت وهمدردی بی نیاز نیست. حتی در شرایط عادی، آدمیزاده‌خود رانیازمند محبت‌و توجه دیگران حس میکند تاچه رسد به‌آنکه مصیبتی براو وارد شود. در گرفتاری، دردست‌تنگی، دربیماری، در عزاداری انسان هم نیازمند است‌و هم متوقع که دوست، آشنا، خویشاوند، همکار، همسایه‌به‌توجهی یا اوهمدردی کند. کسی هم که مقید به تعهدات دوستی، بستگی و آداب رفاقت و معاشرت باشد طبعا وظیفه دارد درچنین مواردی حداقل از ابراز همدردی واظهار تسلیت کوتاهی نکند. ولی این روشی که‌ما داریم حتی‌اگر از شائبه تظاهر وتفاخر وچشم‌و همچشمی نداشته باشد، نوعی تشریفات وتعارفات با اعمال شاقه محسوب میشود.

الان درتهران چند مسجداختصاص به انعقاد مجالس ختم دارد وچون بملاحظاتی، صبحها مجالس ترحیم برگزار نمیشود همان چندساعت عصر میماند وتعداد روزافزون مراجعات. در نتیجه یك مشکل بزرك برای کسانی که مصیبتی بر آنها وارد میشود وقت‌گرفتن از متولیان مسجد است برای تشکیل مجلس فاتحه. درین چند محل بواسطه کثرت مراجعات هیچگاه زودتر از سه چهار روز نمیتوان جاذخیره کردوگاهی صاحبان عزا مجبور میشوند یك هفته بعد از خاتمه تشریفات دفن‌وکفن مجلس‌فاتحه تشکیل دهند. ساعات برگزاری مجلس‌ترحیم نیز در اختیار صاحبان مجلس نیست و آنرا هم باید بعداز تطبیق باساعات ذخیره شده گاهی از صلوة ظهر تا ۳ بعداز ظهر، گاهی از ۱ تا ۳ بعداز ظهر، گاهی از ۳ تا ۵ وگاهی از ۴ تا ۶ درنظر گرفت.

شما فکرش رابکنید دراین شهر چهار میلیونی، شهری که ازیك سمت تا نزدیك قله البرز پیش رفته است واز سمت‌دیگر تاحضرت عبدالعظیم امتداد پیدا میکند، با این گرفتاریهای جوراجور، با این ترافیك کشنده چقدر مشکل است که‌انسان بتواند وقتش را باساعت اعلام شده تطبیق کندو در سرما یاگرما خودش رابه مسجدبرساند تابه تکلیف اخلاقی وانسانی خودعمل کندو فاتحه‌یی بخواند و دوستی یاخویشاوندی را تسلیت بدهد.

من مکرر دیده‌ام که وقتی خانواده‌یی در روزنامه آگهی میکنند مجلس ترحیم برگزار نخواهدشد، دوست‌و آشنا نفس راحتی میکشند واز ته دل برای میت آمرزش می طلبند!

پیش از آنکه ترتیب فعلی مرسوم شود، قاعده براین بود که مجالس ترحیم به‌مدت ۲۴ ساعت یا ۴۸ ساعت‌و بیشتر در خانه‌ها تشکیل میشد. یعنی خانواده‌عزادار در خانه راآب‌و جاروب میکردو ازین صبح تاصبح روز بعد به روی دوست و آشنا باز میگذاشت. درطول این‌مدت، اشخاص‌به تناوب می‌آمدند و چند دقیقه یاچندساعت‌می نشستند، فاتحه‌یی میخواندند، تسلیتی می گفتند وپی کارشان میرفتند.

بنظر من این‌شیوه با وضع فعلی زندگی مناسبتراست. چون‌وقتی مصیبتی بریك خانواده وارد میشود، چندروزی طول میکشد تاخانه مصیبت‌زده حالت عادی‌خودرا بازیابد ومصیبت‌دیدگان به‌کار جاری‌خود برسند. چه عیب دارد عوض آن تشریفات دو ساعته اضطراری درساعات بعداز ظهر که یکی میهمان دارد، یکی میهمان است، یکی میخواهد استراحت کند، یکی از بیرون آمدن دراوج گرما معذب است در طول روز، هرکس هروقت مجال کرد سری به صاحبان‌عزا بزند وتسلیتی بدهد. درین‌میانه، اگرچیزی هم از هزینه برگزاری مجلس جداگانه و تشریفات دیگر برای صاحبان عزا باقی ماند و مثل ورثه مرحوم شجاع نظام آن را دریك امر عام‌المنفعه صرف کردند، فبها المطلوب!

جدول‌های اطلاعات

جدول عادی شماره ۹۰۵۵

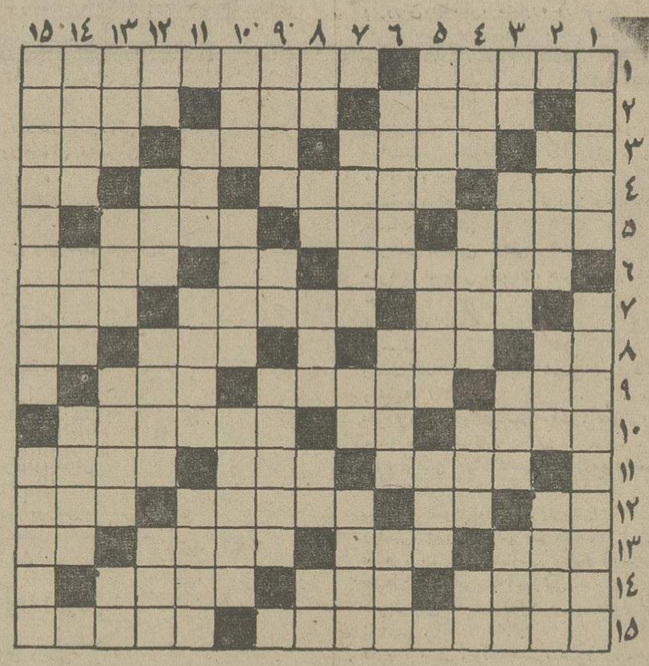

افقی:

۱ـ برسینه خانم درخشش دیگری دارد ـ اثر معروفی از بالزاك ۲ـ نوعی از آن‌در معده ترشح میشود تا غذا هضم گردد ـ مدتهاست به شیشه اندر شده ـ فرمانروا ۳ـ جوی خون ـ شهرهای عربی ـ زمانی پایتخت هنر بود ـ گیاه سرشوی ۴ـ از راه رسید ـ سور عروسی ـ از مابهتران‌دارند ـ ضمیر مفرد ۵ـ اوستای معروف که کار ها می کند ـ یکی از طوایف عرب ـ بی دسته به چه کار آید؟! ۶ـ سلسله جالبی در استان فارس ـ مثل و مانند ـ با آن باید تراشید ۷ـ مکروحیله ـ همیشه دربی اسم و رسم است ـ پا به آن که نهند تکه پاره شوند ۸ـ واحد سطح ـ رشد کردن ـ عدد ـ بوی رطوبت ۹ـ اهلی شده ـ به کام دل نرسیده از دنیا رفت ـ باران از آن آید ۱۰ـ در امان و آسوده خاطر ـ تردستی و مهارت در کار ـ در انتظار گاکل زری است! ۱۱ـ همان خواب است ـ خدا کند ازخدمت در صلح خارج نشود ـ اذیت ۱۲ـ در دو طرف صورت قرار گرفته ـ علامت مفعول صریح ـ همیشه بربدش لعنت کرده‌اند ـ تنها ۱۳ـ همه دارند ـ اکنون در زندانها برپا می‌کنند تا جان بگیرد ـ از کلاه برداران بنام ـ ریشه ۱۴ـ آمپول در آن فرو میرود ـ اگردهان لق بفهمد همه فهمیده‌اند ـ به خاك اندرانداز ۱۵ـ اثری از صادق هدایت ـ بهرکاری قادر است.

عمودی:

۱ـ اگر نباشد فهم همنیست ـ اولین مدرسه در تهران ۲ـ انبارش انباشته از کالای ممنوع است ـ هم صحبت برهمن ـ زخمی که عاقبت خصم جان میشود ۳ـ ضمیر جمع ـ مدیست معروف فرانسوی ـ محل عبور بزرگ قوم ۴ـ وسیله کاریکه سوار است ـ بزرگ است و نامی برای خانم ـ سرعتش ازهمه بیشتراست ـ رودی در اروپا ۵ـ در آن گندم انبار می‌کنند ـ لباس خانم ـ حافظه و ذهن ۶ـ اکنون هال شده ـ برتر و ارجمندتر ـ رودی در مرز ۷ـ کتاب شعر ـ قانع با آن می‌سازد ـ شهر توت مرغوب ۸ـ غذای روان ـ فلزیست ـ چند تارای ـ عزیز همه باشد ـ برسرش روند و ثواب شهادت برند ۹ـ سایه شوهر از سرش برفته ـ ناخن چهارپا ـ از خودش‌کاری ابداع کرده ۱۰ـ حرف تصدیق ـ نام یکی از همسران ابراهیم نبی ـ یکی از اصول مذهب شیعیان ۱۱ـ از مردم‌برنخیزد ـ سنگینی ومتانت ـ در دست تنیس باز به کار آید ۱۲ـ شما در زبان فرانسوی ـ دم در کشیدن و مردن ـ اصل و نسب ـ اکنون کسی نمی‌خورد! ۱۳ـ سراست و سلطان بدن ـ با زبانش مار از لانه بیرون می کشند ـ اهل شهر ری است ـ علامت مفعول بیواسطه ۱۴ـ بلندترین‌شب ـ اشاره به نزدیک ـ اسب سوار ۱۵ـ در یکی از رشته های پزشکی تحصیل‌کرده ـ همه جا جلو جلو میرود!

حل جدول شماره ۹۰۵۴

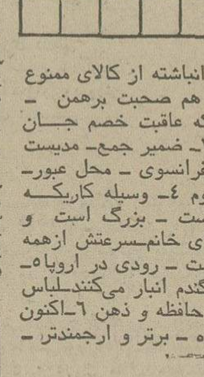

جدول ویژه شماره ۴۱۵

افقی:

۱ـ از سرداران بنام اروپائی که در جنگ واترلو ناپلئون بناپارت را شکست داد ـ به همتش دوربین سینما اختراع شد ۲ـ بزرگواری ـ پارچه کتانی را هم گفته‌اند! ـ هم‌اکنون ۳ـ مظهر سردیست ـ پرنده‌ایکه به گرد مردار میگردد ـ بچه نگهدارمعروف ـ از ظروف مسین است و در بدن نیز نوعی از آن هست ۴ـ اشک چشم ـ شبه جزیره‌ای در جنوب شوروی ـ اصل هر چیز ـ از علامات جمع ۵ـ بارش تن را سبک می‌کند نه سنگین ـ نومیدی ـ آزادمنشی ۶ـ اثری‌از اسکاروایلد ـ وقتی‌که بدهندجان داده‌اند! ـ از کشورهای فنا شده ۷ـ پدربزرگ ـ از جزایر معروف ایران ـ حرفی در زبان انگلیسی ۸ـ تیربیکان‌دار ـ از قمربش توقع آواز ندارند ـ مه غلیظ ـ وارفته ۹ـ یک تارمو ـ از فرشتگانی که مورد غضب خداوند قرار گرفت و در چاه بابل سرنگون گشت ـ آتش ۱۰ـ شایدسفرباشد ـ ده ـ دنیاراجای آن دانسته‌اند! ۱۱ـ طرف شور و مشورت ـ آتیلا هم نوعی از آن بود ـ برای مزاح ضروری می‌افتد ۱۲ـ لنگه‌بار ـ زور وقوه ـ نویسنده کتاب دون‌ژوان ـ حرف تصدیق عرب ۱۳ـ یکی از سیمهای برق ـ مرضی پیسی ـ خیمه مردم صحرا نشین ـ رنگ موی فوری خانمها ۱۴ـ سمت چپ ـ علامت و نشان ـ شیشه است و آبگینه ۱۵ـ از شاعران مشهور دوره قاجاریه ـ تفویض وواگذاری کاری‌به کسی.

عمودی:

۱ـ شالودمو بی ـ از بنادر معروف امریکا ۲ـ ازانواع آسیاب باشد ـ دیدنی نیست اما حس کردنی هست ـ پیروی کردن ۳ـ مثل و مانند ـ از آلات حرب در قدیم ـ خصلت و طبیعت ـ وقتی که پسوند شود نشان انبوهی است ۴ـ حیوان پرخور ـ صدای خالی شدن تیر ـ مظهر خوشبویی است ـ پشت سرهم ۵ـ سخن زیر لب ـ کارش در عشق بالا گرفته ـ حاجت و مقصود ۶ـ گرامی داشتن ـ فریب دهنده ـ عقیده ۷ـ صورتحساب ـ بخرد و دانا ـ بینا ۸ـ حرف درد و افسوس ـ سودن و دست مالیدن ـ جوان دلاور ـ آش ـ پایان نامه ۹ـ قوه حافظه ـ وفاداری را از اوباید آموخت ـ زمانی وسیله بستن دربود ۱۰ـ زندان اسکندر ـ روا نباشد ـ راه آب در زیر زمین ۱۱ـ سگی که علاقه برپاچه‌گرفتن دارد ـ ساقی در آن شراب ریخته! ـ درخت کاج ۱۲ـ حرف تعجب ـ درختی که چوبش‌سرخ یا سیاه است و بوئی خوش از آن به مشام میرسد ـ بی خبر ـ پسوندیست ۱۳ـ رغبت و اشتها ـ در بهار اشک میریزد ـ رودی در اروپا ـ مکان ۱۴ـ دنباله رو عروس در شب زفاف ـ زخم ـ درناز و نعمت پرورش یافتن ۱۵ـ یکی از سه برادران آل بویه ـ براه انداختن.

حل جدول شماره ۴۱۴

کاشی سندی
پیشرو در صنعت سرامیک ایران

دنیای ورزش
روزهای شنبه منتشر میشود

آگهی تشکیل مجمع عمومی

مجمع عمومی عادی شرکت سهامی خاص تولیدی غذا روز ۴ تیرماه ۱۳۵۴ ساعت ۱۱ صبح در محل شرکت تشکیل میشود از صاحبان سهام تقاضا میشود در ساعت و روز مقرر در جلسه حاضر شوند.

دستور جلسه:

۱ـ استماع گزارش مدیر عامل.
۲ـ تصویب ترازنامه و ترتیب تقسیم سود.
۳ـ انتخاب بازرس‌ها.
۴ـ تعیین روزنامه کثیرالانتشار.

آ ـ ۴۳۱۵

آگهی مناقصه شماره ۷۲۶ر۵۴

راه‌آهن دولتی ایران ۱۶۶۶۶ کیلوگرم سیم مسی هوائی ۳۵ رشته مورد نیاز خود را برطبق مشخصات و شرایط مربوطه از طریق مناقصه تحویل تهران انبار مرکزی د خریداری مینماید.

داوطلبان شرکت در مناقصه میتوانند در ساعت اداری جهت دریافت اسناد مناقصه به‌اداره کل کاربردازی مراجعه فرمایند شرکت کنندگان درمناقصه باید مبلغ یکصد وهشتاد هزار ریال بعنوان سپرده شرکت در مناقصه به حساب ۱۰۹۵ راه‌آهن نزد بانک مرکزی‌ایران پرداخت نموده و فیش آن یا معادل‌همان مبلغ‌ضمانت‌نامه بانکی صادر یکی‌ازبانکهای مجاز ایران که لااقل یکماه‌اعتبار داشته‌باشد بضمیمه پیشنهادخود تاساعت ۹ صبح روز ۱۵ر۵۴ درصندوق پیشنهادها واقع در اداره کل کاربردازی بیاندازند. پیشنهادهای واصله ساعت ده روز مزبور بازو قرائت خواهد شد. حضور پیشنهاددهندگان یا نمایندگان مجاز آنها در جلسه مناقصه آزاد است و راه‌آهن در رد و یاقبول هریک یاتمام پیشنهادها مادامیکه قرارداد مبادله‌نشده است جزا و کلا مختار میباشد به پیشنهاد فاقد سپرده ومشروط ومبهم و پیشنهادی که بعد از موعد مقرر برسد ترتیباثر داده نخواهد شد سپرده برنده اول‌و نفر دوم مناقصه نگهداری و در صورت استنکاف از انجام معامله بدون تشریفات بنفع‌راه‌آهن ضبط خواهد شد. مالیات متعلقه و هرگونه عوارض‌دیگر بعهده برنده مناقصه میباشد راه‌آهن میتواند تا صدی‌بیست‌و پنج از میزان معامله کسر یااضافه نماید. ضمنا اسناد مناقصه در مقابل فیش بانکی بمبلغ ۲۰۰ ریال که‌بحساب ۱۰۳۹ راه‌آهن نزد بانک مرکزی ایران پرداخت شده تسلیم خواهد شد.

م الف ۵۰۹۵ راه‌آهن دولتی ایران

ایرتوک:
نماینده کل هواپیمائی بریتیش، اروپز

IRTUC

British airways

تورهای آموزشی ۶ هفته‌ای زبان انگلیسی
تورهای ۱۳ روزه لندن و پاریس
تورهای ۲۵ روزه اروپا ـ
تورهای ۱۵ روزه اسپانیا ـ تقدیم میدارد

جهت اطلاع بیشتر و رزرواسیون به‌آژانس مسافرتی خود ویا شرکت ایرتوک خیابان شاهرضا بین میدان فردوسی و خیابان ویلا تلفنهای ۹ـ۳۱۲۳۲۵ مراجعه فرمایند

تلویزیون

برنامه‌های دیدنی تلویزیون

برنامه شبکه

- ساعت ۸ر۳۵ بعدازظهر پنجشنبه فیلم‌هفته: دونفر روی نیمکت باشرکت: پتی‌دوك
- ساعت ۳ر۱۰ بعدازظهر جمعه فیلم سینمائی: «کوانتس» با شرکت: دورتی‌مالون
- ساعت ۴ر۴۰ بعدازظهر جمعه موسیقی محلی: «موسیقی بندرعباس»
- ساعت ۸ر۳۵ بعدازظهرجمعه: برنامه مخصوص‌قریب‌افشار برنامه‌ای از کشور همسایه ترکیه و دیگر کشورهای همسایه‌مان. با شرکت خواننده ترك: آیلاآلکان

برنامه دوم

- ساعت ۹ر۳۰ بعدازظهر پنجشنبه آتش‌بدون‌دود: سریال ایرانی، باشرکت: محمدعلی‌کشاورز و منوچهر احمدی
- ساعت ۵ر۵۰ بعدازظهرجمعه فیلم سینمائی: «آنچه بهشت روا میدارد» با شرکت: راکه‌هودسن
- ساعت ۸ر۱۰ بعد از ظهر جمعه کوچاك: باشرکت: تلی‌ساوالاس

برنامه اول — کانال ۷

پنجشنبه

۱۶ـ۳۰ مسابقات ورزشی
۱۷ـ۳۰ فیلم‌مستند
۱۸ـ۰۰ کارتون
۱۸ـ۳۰ مجله جوانه
۱۸ـ۱۵ یکی‌بود یکی‌نبود
۱۹ـ۳۰ موسیقی کلاسیك
۲۰ـ۰۰ اخبار
۲۰ـ۳۵ فیلم هفته
۲۱ـ۴۰ آقای مربوطه
۲۱ـ۴۵ در راه
۲۲ـ۴۵ موسیقی ایرانی
۲۳ـ۱۵ کانن

جمعه

۱۲ـ۰۰ ماشین پرنده اف.ام
۱۲ـ۳۰ فونبال
۱۴ـ۰۰ اخبار
۱۴ـ۲۰ هفت روز هفته
۱۴ـ۴۵ موسیقی ایرانی
۱۵ـ۱۰ فیلم سینمائی اف ام
۱۶ـ۴۰ موسیقی محلی
۱۷ـ۱۵ بازداشگاه کلدیتس
۱۸ـ۰۵ سینمای آزاد
۱۸ـ۴۰ یك، دو، سه
۱۹ـ۰۰ یکی‌بود یکی‌نبود
۱۹ـ۱۵ بیمارستان عمومی
۱۹ـ۴۰ فرستاده ویژه
۲۰ـ۰۰ اخبار
۲۰ـ۳۵ برنامه مخصوص قریب‌افشار
۲۰ـ۲۱ آقای مربوطه
۲۱ـ۲۵ در راه
۲۲ـ۲۵ ویرجینیائی

نیمروز شنبه (شبکه)

۱۲ـ۰۰ اخبار
۱۲ـ۰۵ حفاظت و ایمنی
۱۲ـ۳۰ پزشك محله
۱۳ـ۳۰ موسیقی ایرانی
۱۴ـ۰۰ اخبار

برنامه دوم — کانال ۹

پنجشنبه

۱۹ـ۰۰ موسیقی و تصویر
۱۹ـ۳۰ اتاق اخبار
۱۹ـ۳۵ دکتر مسئول ـ اف.ام «عالیجناب شماره ۳» با شرکت: رابین‌ندول ـ جفری دیویس
۲۰ـ۰۰ فیلم مستند
۲۰ـ۳۰ واریته جولی‌اندروز
۲۱ـ۰۰ اخبار از برنامه دوم
۲۱ـ۳۰ آتش بدون دود
۲۲ـ۱۵ تسخیرنابذیران اف.ام «اوگی‌شمینو»
۲۳ـ۰۰ ایرا

جمعه

۱۶ـ۳۰ موسیقی و تصویر
۱۷ـ۰۰ والت‌دیسنی ـ اف.ام
۱۷ـ۵۰ فیلم سینمائی ـ اف.ام
۱۹ـ۰۰ کمدی کلاسیك
۱۹ـ۳۰ واریته جمعه
۲۰ـ۱۰ کوچاك ـ اف.ام
۲۱ـ۰۰ اخبار از برنامه دوم
۲۲ـ۰۰ دربباره جشن هنر
۲۲ـ۲۰ لحظات‌اضطراب ـ اف.ام

تلویزیون آموزشی

برنامه روزشنبه

۱۴ـ۳۰ علوم سال اول
۱۵ـ۰۰ انگلیسی سال دوم

تلویزیون امریکا

پنجشنبه

۱۶ـ۴۰ فرار بزرگ
۱۷ـ۰۵ سفر به آینده
۱۷ـ۳۰ رئیس فرانسوی
۱۸ـ۰۰ اخبار
۱۸ـ۱۵ یادداشت برنامه‌ها
۱۸ـ۲۰ اطلاعات مخصوص
۱۸ـ۵۰ قراردادببندیم
۱۹ـ۰۵ سانفورد وپسر
۱۹ـ۴۵ فیلم سینمائی
۲۰ـ۴۵ دنیای جاناتان
۲۱ـ۰۵ نسل میمونها
۲۲ـ۴۰ آخرین اخبار
۲۲ـ۱۵ فیلم سینمائی
۲۳ـ۲۵ خانه شماره ۹۰

جمعه

۱۰ـ۱۰ قلب مقدس
۱۰ـ۲۰ موسیقی و حرفهای گفته شده
۱۰ـ۵۰ برنامه مذهبی
۱۱ـ۱۵ برنامه ورزشی
۱۴ـ۵۵ فیلم سینمائی
۱۶ـ۴۰ جغرافیای بین‌المللی
۱۷ـ۳۰ خانواده پارتریج
۱۸ـ۰۰ اخبار
۱۸ـ۱۵ جکپات
۱۸ـ۳۵ فیلم سینمائی
۲۰ـ۴۰ شو کمدی سانی
۲۱ـ۳۰ مش
۲۲ـ۰۰ اخبار
۲۲ـ۱۵ شوامشب
۲۳ـ۲۰ برنامه کشتی

سینما کسری: اژدها وارد میشود

برنامه سینماها

تماشای فیلمهائی که‌باعلامت (×) مشخص‌شده برای اشخاص کمتر از ۱۸ سال ممنوع است

★ (×) آنی آشوبگر ـ رنگی ـ کریستین شاماره
پولیدور (۴۲۶۳۱) ۳۰ر۱۱ـ۱ـ۳۰ر۱ـ۳۰ر۳ـ۵ـ۳۰ر۷ـ۹ر۴۵

★ ارتیه ـ رنگی ـ ژان‌پل بلموندو
پارامونت (۴۸۳۲۱) ۱۵ر۱۱ـ ۳۰ر۲ـ ۳۰ر۵ـ ۳۰ر۷ـ ۹ر۳۰

★ انتقام خون برادر ـ رنگی ـ هندی
همای (۳۱۱۶۶۹) ۳۰ر۱۰ـ ۳۰ر۲ـ ۴ر۳۰ـ ۶ر۳۰ـ ۸

★ اژدها وارد میشود ـ رنگی ـ بروس‌لی
کسری (۸۲۶۹۳۹) ۱۰ـ۱۲ـ۲ـ۴ـ۶ـ۸ـ۱۰

★ این‌فرارمرگبار ـ رنگی ـ استیومکوئین
امپایر (۶۳۹۴۲) ۱۱ـ۱۵ر۱ـ۳۰ر۲ـ۳۰ر۵ـ۳۰ر۷ـ۹ر۴۵

★ اژدها میبرد ـ سامسون
نادر (۳۱۴۴۹۵) ۹ـ ۱۱ـ ۱ـ ۳ـ ۵ـ ۷ـ ۹

★ آخرین روزنه ببر ـ از زندگی تاابدیت
ظفر (۵۲۸۰۹۶) ۹ـ۱۱ـ۱ـ۳ـ۵ـ۷ـ۹

★ باهرضربه یک شیطان ـ رنگی ـ سینماسکوپ
آریا (۳۱۹۸۸۴) ۹ـ۱۱ـ۱ـ۳ـ۵ـ۷ـ۹

★ پاپیون ـ رنگی ـ استیومکوئین
شهرتماشا (۹۲۸۶۸۶) ۱۵ر۱۱ـ۲ـ۴۵ر۴ـ۳۰ر۷ـ۱۵ر۱۰

★ پسر سندباد ـ سینماسکوپ ـ رنگی
سینموند (۴۸۳۲۲) ۱۱ـ۳ـ۵ـ۷ـ۹

★ پلنگ قهوه‌ای ـ رنگی ـ پام‌گریر
ریولی (۷۵۷۷۷۷) ۱۱ـ ۳۰ر۳ـ ۳۰ر۵ـ ۳۰ر۷ـ ۹ر۳۰

★ دهفرمان ـ رنگی ـ چارلتون‌هستون
تخت‌جمشید (۶۵۲۵۵۰) ۱۱ـ۳ـ۶ـ۹

★ دامی برای شفت ـ فرارکن جنگ میشه
البرز (۳۰۴۲۵۸) ۳۰ر۱۱ـ۱ـ۳۰ر۲ـ۱۲ـ۳۰ر۷ـ۸ر۳۰

★ رگبار مرگ ـ رنگی ـ آبزاك‌هیز
پ.ب (۸۲۹۶۴۱) ۱۰ـ۱۲ـ۲ـ۴ـ۶ـ۸ـ۱۰

★ سفر بی‌پایان ـ رنگی ـ سوفیالورن ـ ریچاردبرتن
رادیوسیتی (۴۳۳۲۰) ۳۰ر۱۱ـ ۳۰ر۳ـ ۳۰ر۵ـ ۳۰ر۷ـ۹ر۳۰

★ سپیددندان ـ رنگی ـ فرانکونرو
گلدن‌سیتی (۶۶۳۲۶۹) ۳۰ر۱۱ـ۱ـ۳۰ر۱ـ۳۰ر۳ـ۵ـ۳۰ر۵ـ۳۰ر۷ـ۹ر۴۵

★ سنگها و زنگوله‌ها ـ رنگی ـ درمندرا ـ هامالینی
حافظ (۳۹۱۰۷۴) ۳۰ر۱۰ـ۲۰ر۲ـ۳۰ر۴ـ۶ر۳۰ـ۸ر۳۰

★ شب زفاف شیاطین ـ رنگی ـ اسکوپ
آریا (۳۱۹۸۸۴) ۹ـ ۱۱ـ ۱ـ ۳ـ ۵ـ ۷ـ ۹

★ فستیوال فیلمهای فردین
نیاگارا (۶۶۵۳۰۷) ۱۱ـ ۳ـ ۵ـ ۳۰ر۷ـ ۹ر۴۵

رکس (۳۱۵۲۹۳) ۳۰ر۱۰ـ ۳۰ر۲ـ ۳۰ر۴ـ ۶ر۳۰ـ ۸ر۳۰

میامی (۷۵۴۳۲۹) ۱۱ـ ۱ـ ۳ـ ۵ـ ۷ـ ۹

الوند (۳۵۶۵۳۸) ۹ـ ۱۱ـ ۱ـ ۳ـ ۵ـ ۷ـ ۹

کیهان (۵۴۶۳۶۰) ۹ـ ۱۱ـ ۱ـ ۳ـ ۵ـ ۷ـ ۹

مارلیک (۹۶۳۱۱۶) ۹ـ ۱۱ـ ۱ـ ۳ـ ۵ـ ۷ـ ۹

اسکار (۹۲۰۸۸۸) ۱۰ـ ۱۲ـ ۲ـ ۴ـ ۶ـ ۸

ارانوس (۲۷۹۷۱) ۳۰ر۱۰ـ ۳۰ر۲ـ ۳۰ر۴ـ ۶ر۳۰ـ ۸ر۳۰

شهرام (۸۴۴۵۴۹) ۹ـ ۱۱ـ ۱ـ ۳ـ ۵ـ ۷ـ ۹

سیلوانا (۳۶۳۷۳۷) ۳۰ر۱۰ـ ۳۰ر۲ـ ۳۰ر۴ـ ۶ر۳۰ـ ۸ر۳۰

سیلورسیتی (۸۶۱۲۰۵) ۱۰ـ۳۰ر۲ـ۳۰ر۴ـ۶ر۳۰ـ۸ر۳۰

★ کینه‌توزان ـ سینماسکوپ ـ رنگی
سانترال (۹۲۸۶۸۶) ۱۱ـ۱ـ۳ـ۵ـ۷ـ۹ر۱۰

متروپل (۳۱۹۴۱۰) ۹ـ۱۱ـ۱ـ۳ـ۵ـ۷ـ۹

رویال (۸۲۹۷۸۵) ۱۰ـ۱۲ـ۲ـ۴ـ۶ـ۸ـ۱۰

★ کجات درد میکنه ـ رنگی ـ بیترسلرز
شهرفرنگ (۶۲۷۶۲۸) ۱۵ر۱۱ـ ۳ـ ۱۵ر۵ـ ۳۰ر۷ـ ۹ر۴۵

★ محلل ـ نصرت کریمی ـ ایرن
کاپری (۹۲۸۴۰۱) ۱۱ـ۳ـ۵ـ۷ـ۹ر۱۵

★ مشت‌های ویرانگر ـ سینماسکوپ ـ رنگی
سهیلا (۳۱۶۴۲۴) ۳۰ر۱۰ـ۲ر۳۰ـ۴ر۳۰ـ۶ر۳۰ـ۸ر۳۰

پلازا (۴۴۲۵۵) ۱۵ر۱۱ـ۱۵ر۳ـ۱۵ر۵ـ۱۵ر۷ـ۹ر۱۵

مراد (۷۵۳۳۸) ۹ـ۱۱ـ۱ـ۳ـ۵ـ۷ـ۹

ری (۵۲۲۵۷۸) ۹ـ۱۱ـ۱ـ۳ـ۵ـ۷ـ۹

★ من بدو، بیوه بدو ـ رنگی ـ ماریزابل
ونک (۶۸۴۱۱۶) ۱۱ـ۲ـ۴ـ۶ـ۸ـ۱۰

★ همسر

از دلال بازی روی چک جلوگیری میشود

چک و سفته دوسند متفاوت بازرگانی هستند که هر کدام کاربردی مشخص دارند. چک برای معاملات نقدی وسفته برای معاملات مدت‌دار باید مورداستفاده قرارگیرد. هدف از تهیه لوایح جدید چک وسفته که برای تدوین آنها قضات عالیرتبه ، نمایندگان کانون وکلای دادگستری وکانون بانک‌ها ،بانک مرکزی، بانک‌ملی ووزارت امور اقتصادی ودارائی ، ماهها درکمیسیونهای متعدد بحث وبررسی کرده‌اند، تفکیک کار بردهای چک وسفته از یکدیگرو حذف نابسامانیهایی که هم‌اکنون در مورد چک وسفته وجود دارد، بوده است.

وزیر دادگستری بعد از ظهر دیروز دریک‌جلسه مصاحبه مطبوعاتی بابیان این مقدمه‌و توجیه مسائل تازه‌ای که در لایحه‌چک گنجانده شده، پرداخت وگفت:« به بانک ها اجازه داده شده است ، وجه چک را تا مبلغ معینی که بعدا بانک مرکزی تعیین میکند ومبلغ آن احتمالا بین دو هزار تا ۵هزار تومان خواهد بود، تضمین کنند. برای اجرای این طرح دسته‌چک ها با پرداخت مبلغ مختصری از جانب صاحب حساب ،بیمه خواهد شد.

این کار نتایج فوق‌العاده‌ای دارد، از جمله آنکه دارنده چک اطمینان دارد، به محض مراجعه به بانک، پولش پرداخت خواهد شد و احتیاجی‌به‌مراجعه به‌مراجع قضائی و طرح شکایت ندارد.

در عوض منظور اصلی بانکها که جانشین کردن چک به جای وجه نقد باشد نیز کاملا تامین میشود.»

در مواردی که احیانا چک‌بلا محل است،وصاحب حساب پولی در حساب خود ندارد ، بانک قائم مقام دارنده چک، برای تعقیب صادر کننده میشود و میتواند در ابتدای امر به مشتری‌خودمراجعه کند.

از سوی دیگر ،برای موارد نادری که احتمالا سوخت برای بانکها پیش می‌آید ،آنها می‌توانند ریسک‌این‌قبیل‌پرداخت‌های خودرا نزد شرکت های بازرگانی بیمه، بیمه کنند.

وزیر دادگستری خاطر نشان کرد، برای آنکه از کار دلال بازی در امر چک جلوگیری‌شود، در لایحه آمده است کسی که برای اولین بار چک را به بانک می‌برد وچک برمیگردد، شاکی خصوصی است و اگر بعد ازآن، چک خود را بدست «شرخر ها » ودلالها داد، نفر دوم تنها ازجهت مدنی میتواند موضوع راتعقیب کند و حق تعقیب جزائی صادر کننده چک را نخواهد داشت.

مسئله مهم‌تر آنکه، هر گاه قبل از صدور حکم قطعی، شاکی گذشت کندو یا آنکه صادر کننده چک، وجه چک رابپردازدو یا موجبات پرداخت وجه‌چک و خسارات تاخیر تادیه را ازقرار صدی دوازده در سال ازتاریخ ارائه چک به بانک، فراهم کند مرجع رسیدگی،قرارموقوفی تعقیب صادر خواهد کرد.

چک‌های سفید امضاء

وزیر دادگستری، سپس به‌چک های سفید امضاء اشاره کرد، و گفت «این از مواردی است که چک قابل تعقیب کیفری نیست و بطور کلی هنگامی مسئله جنبه جزائی پیدامی کند که صادر کننده قصد کلاهبرداری داشته‌باشد.

به‌صادر کننده چک درعین حال مهلت داده شده است‌کهتا یکماه وجه چک رابپردازد که دراینصورت‌اگر وی وجه‌چک رانپردازد تامین‌پیش‌بینی شده درقانون تبدیل به وجه‌الضمان خواهد شد.

★ انسداد حساب

آقای احمدی‌افزود :«مطابق لایحه جدید چک ، بانکهامکلف شده‌اند ، کلیه حسابهای‌جاری اشخاص راکه ظرف سه سال، بیش ازیکبار چک بی محل صادر کرده‌وتعقیب بانک‌منتهی به صدور کیفرخواست شده باشد ،ببندند و تاپنج سال بنام‌آنها حسابجاری‌دیگری باز نکنند.

در این لایحه همچنین برای بانکهائی که خلاف این دستور عمل کنند ، مجازاتهای انتظامی مقرر درماده ٤٤ قانون پولی وبانکی کشور پیش بینی‌شده است .

ضمنا درلایحه‌چک پیش‌بینی شده است که بانکها باید نام و نام خانوادگی صاحب حساب رادر روی برگهای چک قید کنند .

★ سفته

وزیردادگستری درمورد ماده واحده و ۵ تبصره سفته،گفت: عمده‌ترین اقدامی که درمورد سفته میشود کرد ، این بود که قدرت صدور اجرائیه به سفته داده شود .

★ نظریه رئیس کانون بانکها

لایحه جدید چک ، بانکهارا تشویق خواهد کرد که در وضع صاحبان حساب جاری تجدید نظر کنند و در آینده نیز به سهولت برای متقاضی افتتاح حساب نکنند .

دکتر جلال عبده رئیس‌کانون بانکها این عقیده را در پاسخ سئوال خبرنگار ما در مورد لایحه چک اظهار کرد . وی افزود : بطور کلی باید گفت که لایحه جدید در استحکام بیشتر چک و حل قسمتی از مشکلات موجود بسیار موثر است.در لایحه اخیر برخی از نظریات کانون بانکها موردتوجه قرار گرفته است . دکتر عبده‌که بهمین‌مناسبت‌از وزیردادگستری تشکر داشت افزود : در مورد چک وعده‌دار معتقدیم که نباید این‌وسیله‌انجام‌برخی ازمعاملات را بکلی مردود شناخت . البته ممکن است‌از نظر حقوقی حق همین باشد ولی نباید فراموش کردکه‌در این امور هدف انجام امور اقتصادی است و امور حقوقی‌وسیله‌ایست برای رسیدن باین هدف .

رئیس کانون بانکها علت‌عدم استفاده بیشتر مردم را ازسفته «گرانی‌تمبر قلمداد کرد وگفت: یکی از دلایل استفاده بیشتراز چک مدت دار ، هزینه ایست که با استفاده از سفته ،برمردم تحمیل میشود . وی اظهار نظر کرد که‌درحال حاضر که اوضاع اقتصادی‌مملکت درخشان است، شاید لازم باشد در حق تمبر سفته تجدید نظر شود . وی‌در جریان اعلام نظریات خود رسما تاکید کرد که باید به سفته‌قدرت قانونی بیشتر داد و از جمله محل پرداخت سفته باید روشن و مشخص باشد .

شهردار اهواز یك میلیارد ریال کمك میخواهد

در آستانه سفر نخست‌وزیر به اهواز، شهردار این شهر، برای انجام برنامه های عمرانی شهری، یك میلیارد‌ریال از نخست‌وزیر، درخواست کمك کرد.

شفیعی شهردار اهواز، دیشب در جلسه انجمن شهر گفت: برای ساختمان پل‌پنجم، خیابان سازی، آسفالت‌خیابان های شهر، ایجاد کشتارگاه و گورستان، تعریض خیابان،خرید ماشین‌آلات، بلوار سازی در کنار رودخانه ، پارك سازی و احداث پارك جنگلی وایجاد پارك وتاسیسات درجزایر کارون و تبدیل زباله شهر به کود شیمیایی‌به‌یك میلیارد موشصد وپنجاه‌وپنج میلیون ریال اعتبار نیاز داریم که‌لیست‌این‌برنامه‌ها تقدیم نخست‌وزیر خواهد شد.

خبرنگار اطلاعات در اهواز می نویسد : در انجمن‌شهر اهواز، گفته شد، برخی از پزشکان، ویزیت خود را از ۳۰ تومان به ۵۰تومان افزایش داده‌اند.

نخست‌وزیر فردا (جمعه) به اهواز می آیدو در اجتماع مردم این شهر که در میدان ششم بهمن تشکیل خواهدشد، شرکت می کند.

در این سفر، ساختمان یکهزار خانه در اهواز، شروع میشودو نخست‌وزیر در جلسات انجمنهای شهر و شهرستان شرکت خواهد کرد.

تبریکات

همکار محترم سرکار خانم فریده هاشمی

اعلام کاندیدائی آن جنابرا از طرف حزب رستاخیز ملت ایران تهنیت عرض ، توفیق جنابعالی را در انتخابات دوره ۲۴ مجلس شورایملی برای خدمت به شاهنشاه آریامهر ومیهن عزیز ازخداوند متعال خواستاریم.

از طرفکارکنان آموزشگاههای سراب: محمد بداقی رئیس دبستان داریوش . خلیل صمیمی‌فر رئیس دبستان پهلوی. اصلان بهمنی‌رئیس دبستان امیرکبیر. غلامرضا طراوت رئیس دبستان محمد رضا شاه. اسماعیل قربانی رئیس دبستان نمونه سراب

همکار محترم سرکار خانم فریده هاشمی
ریاست محترم مدرسه‌راهنمائی تحصیلی ششبهمن سراب

اعلام کاندیدائی آن جناب را از طرف حزب رستاخیز ملت ایران تبریک عرض و موفقیت جنابعالی رادر انتخابات دوره ۲۴ مجلس شورایملی از خداوند متعال خواستاریم.

نفیسه واقف رئیس مدرسه راهنمائی نوبنیاد- مهرانگیز غنی زاده معاون مدرسه راهنمائی ششم بهمن - بهروز بهمنی منصدی راهنمائی تحصیلی - قدرت فرقانی رئیس مدرسه راهنمائی کورش کبیر- ابوالفضل عالی نژاد رئیس مدرسه راهنمائی حافظ - عباسعلی سلامی رئیس مدرسه راهنمائی حکیم نظامی- غفور نظری اقدم‌رئیس مدرسه راهنمائی فردوسی

آ-۱۸۲۲

جناب آقای دکتر منوچهر باستان‌پور

خبر مسرت بخش انتخاب شایسته آن دانشمند گرامی برای نمایندگی مجلس شورای ملی شادی آفرین بود توفیق هرچه‌بیشتر جنابعالی را آرزومندیم .

اهواز- الهه‌بیاتی- فرامرز عمانیان

هیات اجرائی موقت حزب رستاخیز ملت ایران

نامزدی جناب آقای دکتر منوچهر باستان پور عنصر لایق خوشفکر و فعال راکه از خادمین صدیق به شاه وملت میباشد به نمایندگی مجلس شورایملی صمیمانه تبریک عرض مینماید.

آموزدخت آموزگار

جناب آقای حاج صفرعلی اسدنژاد

انتخاب شایسته جنابعالی رابه سمت ریاست هیئت مدیره‌کانون جمعیت دامپروران ایران تبریک میگویم.

احمد نور آذر

جناب آقای حاج صفر علی اسدنژاد

انتصاب شایسته جنابعالی رابه سمت ریاست هیئت مدیره‌کانون جمعیت دامپروران ایران صمیمانه تبریک عرض‌مینمایم.

بیک اخوان افروزی

برادر عزیز آقای مسعود صالح

انتصاب شایسته‌ات را به عنوان مربی تیم ملی والیبال مردان ایران صمیمانه تبریک میگویم .

یوسف فرخزاده

جناب آقای مهندس مفرح مدیر عامل محترم بانك صادرات ایران

عنایات صادقانه اخیر جنابعالی که تماما رفاه زندگی ما را تضمین مینماید باعث خشنودی است بدینوسیله سپاس فراوان مارا بپذیرید .

کارکنان شعب. گنبدکاوس . مینودشت . کلاله ، گالیکش . وشمگیر . تراکمه . نظام آباد .سمراه فرودگاه . قلی‌تپه . گلشن گنبد .دوم‌گالیکش .بنفان عرب بوران . رامیان خیابان پهلوی گنبد . خیابان امامزاده . میهن غربی ، نوده . معدن قشلاق.توران فارس . گاومیشلی .

آ-۱۷۶۲

جناب آقای دکتر منوچهر باستان‌پور مدیر کل تربیت‌معلم کشور

اعلام نامزدی جنابعالی رابرای نمایندگی دوره بیست‌وچهارم مجلس شورای ملی صمیمانه تبریک عرض نموده توفیق شما رادر راه خدمت به شاهنشاه آریامهر و میهن عزیز ایران از درگاه خداوند متعال مسئلت مینماید .

از طرف کارکنان و دانش‌آموزان دانشسرای‌مقدماتی دختران اراک - حشمت حاجی‌باشی

آ-۱۸۱۳

جناب آقای فریدون پازوکی

معلمان و کارکنان دبستان شاهدخت اعلام نامزدی جنابعالی را برای نمایندگی اهالی گرمسار در مجلس شورایملی صمیمانه‌بشما و مردم غیور گرمسار تبریک گفته موفقیت بیشتری را درخدمت‌به شاهنشاه محبوب و مردم گرمسار آرزو میکنیم .

سنندج - سیمین صدیق‌وزیری- معتمدی - ادهمی - عطائی- عباسی - درخشان - آذرعطائی - افتتاحی - ساولی - نمکی - فدائی - حاجی خسروی - بحرالعلومی - عریشاهی - صلحی - محرم اسراری - نسترنی - کاری - بیدارپور - قریشی‌بوکانی - گلیجانی مقدم - یادگاری - سلیمان بیگی .

اهالی محترم و شاهدوست تهران

انتخاب جناب آقای دکتر منوچهر باستان پور را به عنوان‌نامزد نمایندگی مجلس شورای‌ملی به شما مردم شریف تهران تبریک‌گفته اطمینان داریم آراء موفق شما امکان خدمتگزاری- بیشتری رادر پیشبرد هدف های ملی ایران برای این فرهنگی لایق و فعال‌فراهم خواهد آورد .

سنندج - کارکنان دانشسرای مقدماتی پسران

جناب آقای دکتر باستان‌پور

معرفی و تایید جنابعالی را بعنوان کاندیدای نمایندگی مجلس شورای ملی صمیمانه تبریک عرض مینماید .

مشهد - غلامحسین - زمانیان

جناب آقای منوچهر نیکپور مقام محترم
ریاست هیئت مدیره و مدیر کل بانک سپه

بااظهار تشکر وامتنان از بذل توجهی که نسبت به رفاه و بهداشت کارکنان بانک و خانواده های آنها مبذول داشته‌اید بخصوص در مورد بیمه درمانی کلیه کارکنان بانک که‌اخیرا بیاری‌و همت‌مقام مدیریت محبوب زیر پوشش خدمات درمانی قرار گرفته نهایت سپاسگزاریم وموفقیت بیشتر در اجرای منویات شاهنشاه آریامهر برایتان آرزومندیم .

ازطرف کلیه کارکنان شهرستان خرم‌آباد لرستان - رئیس شعبه خرم‌آباد - سرانی‌اصل

اعلام نامزدی جناب آقای دکتر منوچهر باستان‌پور برای نمایندگی دوره بیست و چهارم مجلس شورایملی باعث خوشوقتی قاطبه فرهنگیان گردید.

محسن بهرامی

آ-۱۷۶۳

سرکار خانم برجسته

نامزدی شما را برای نمایندگی مجلس شورایملی تبریک گفته‌توفیق شما را آرزومندیم .

مهرپویان - دکتر ضیغمی

جناب آقای دکتر باستان‌پور

اعلام نامزدی جنابعالی را برای نمایندگی مجلس شورایملی تبریک میگویم .

شمسی بهکیش

جناب سرهنگ ترابی

انتصاب شایسته آنجناب را به معاونت اداره راهنمائی و رانندگی صمیمانه تبریک عرض مینمایم و موفقیت بیشتر جنابعالی‌رادرراه خدمت به شاهنشاه آریامهر و میهن عزیز از خداوند مسئلت مینمایم.

حاج اسماعیل فردباستان، حاج علی ستاره ، پرویز شاهین ، ناصر خانزاده - محمد فردباستان .

مقام معظم دبیر کل محبوب حزب رستاخیز ملت ایران - رونوشت جناب آقای آموزگار وزیر محترم کشور

انتخاب آقای جلال طاهری قاضی دانشمند و عالیرتبه دیوانعالی کشور بعنوان کاندیدای شهرستان گروس بارقه امیدبخشی وموهبتی بس‌عظیم است. اهالی ازاین حسن‌نظر سپاسگزارند و بدینوسیله تشکرات خود را به‌آن مقام معظم تقدیم میدارند .

اعضای وابسته به حزب رستاخیز ملت ایران در گروس - حاج محمدتقی مینائی - صادق قربان‌پور - احدوطن‌نیا- دکتر عبدالحسین کریاسی - دکتر عزت‌اله ریاضی - خلیل توکلی - حسین اردلان- علی امین‌پور - محمد بخشنده - مجبعلی قائمی - جواد مهدوی - محسن بقائی - سیدباقر ابوترابی - منصور الوندی - ابوترابی - نصرت نجاتی - سید طاهر غلامیان - محمد توفیق اولیائی - عباس سردارزاده- حسین امین‌پور - محمد مهدی ابوطالبی -الوندی - بشیر الوندی - رحمت‌اله الوندی - محمود وطن‌نیا - حبیب‌اله اسدی -غلامعلی ایمانی - عبدالباقی رفیع - رضا مرزبان - نجات‌اله نجات‌اللهی - مهدی ضیائی - عبدالله اسدی - محسن قربانپور .

آ-۱۸۱۵

جناب آقای فریدون پازوکی

اینجانب از طرف معلمان و کارکنان دبستان اتحاد نامزدی جنابعالی را بنمایندگی مجلس شورایملی از طرف مردم شایسته شناس گرمسار صمیمانه تبریک گفته توفیق بیشتر جنابعالی را در ادامه خدمات ارزنده ملی و میهنی از پروردگار یکتا مسئلت دارد .

رئیس دبستان اتحاد سنندج - داود زاده

جناب آقای فریدون پازوکی

اعلام نامزدی جنابعالی‌رابرای نمایندگی اهالی گرمسار درمجلس شورایملی صمیمانه بجنابعالی و مردم غیور گرمسار تبریک گفته موفقیت‌بیشتر شمارادرخدمت بشاهنشاه محبوب ومردم گرمسارآرزو میکنیم .

سنندج- رضاعی. محیی. خرازی. عبدالهی. شهبازی

همکار محترم سرکار خانم فریده هاشمی

نامزدی آن جناب رابرای نمایندگی بیست و چهارمین دوره مجلس شورایملی از صمیم قلب تهنیت عرض مینمائیم.

سراب- سرابیان. مجابی. نهابی. رنجبور. دادخواه

آ-۱۷۴۶

خبرهای تلفنی شهرستانها

شهردار مشهد استعفا کرد

دیشب انجمن شهر مشهد، استعفای محمد رهبر شهردار این شهر را پذیرفت و دربی استعفای شهردار ، طاهریان معاون‌شهرداری‌مشهد، عهده‌دار اداره امور شهرداری شد.

رهبر، نامزد نمایندگی‌مجلس است. او بیست ماه شهردار مشهد بود ودیروز از سمت خود کناره گرفت .

نفوذ فاضلاب برودخانه

تبریز ـ «اگر به فاضلاب تبریز توجهی نشود بزودی این شهر مواجه به‌آلودگی زیرزمینی خواهد شد .

دکتر موحد دانش رئیس مرکز پژوهش‌محیط زیست دانشگاه آذرابادگان ضمن اعلام این مطلب گفت :

جریان آبهای زیرزمینی تبریز از قسمت شرق به‌غرب یعنی بطرف دریاچه رضائیه است . بهمین سبب توسعه شهر در شرق و قسمتی از شمال و غرب روی‌ارتفاعات صورت میگیرد .

هم‌اکنون مقداری‌ازفاضلاب شهر در روخانه«مهرانرود» وارد شده است . با توجه به این مسایل ۸ طرح تحقیقاتی در مسایل محیط زیست و منابع طبیعی با همکاری استادان دانشگاه در دست اجرا است .

انجمن دوستداران طبیعت

شیراز ـ انجمن دوستداران طبیعت در فارس تشکیل شد و استاندار فارس، بعنوان اولین عضو ، در این‌انجمن، نام‌نویسی کرد .

هدف از تشکیل انجمن دوستداران‌طبیعت، نگهداری طبیعت و حیات‌وحش‌است.

تشکیل این انجمن ، در پی پیشنهاد دکتر همایون شهریاری استادیار دانشگاه پهلوی در مراسم‌بزرگداشت سالروز جهانی محیط زیست در شیراز ، صورت گرفت .

دکتر شهریاری گفت : ایران بلحاظ اینکه در حفظ محیط زیست و اکولوژیک حیات وحش نسبت به‌کشور های عضو سازمان محیط زیست پیشرفت‌داشته است، بعنوان رهبر اکولوژیک محیط زیست‌و حیات‌وحش برگزیده شده است

انصراف از نمایندگی

مشهد ـ تیمسار دکتر حاجبی‌رئیس‌انجمن‌شهرستان مشهد انصراف خود را از کاندیدای مجلس نمایندگی شورایملی اعلام کرد .

وی تصمیم خود را صبح امروز طی یک تماس تلفنی با خبرنگارمادرمیان‌گذاشت.

مذاکرات ایران و عراق باموفقیت پایان یافت

نمایندگان ایران وعراق با موفقیت به مذاکرات خود در تهران پایان دادند و اسناد مربوط به قرار داد مرزی‌وسه پروتکل ضمیمه‌را دربارمسائل مربوطه به‌رودخانه های‌مرزی دریا وامنیت مرز ها تنظیم کردند.

این مذاکرات که دومین قسمت از مذاکرات دوکشور برای حل اختلافات طرفین‌بود باحضور نمایندگان الجزایر که‌نقش‌میانجی‌را درحل‌مشکلات موجود ایران وعراق بعهده دارند انجام گرفت .

دومین دورمذاکرات ایران وعراق‌هفته قبل درتهران آغاز شده بود ودیروز و دیشب نمایندگان هیاتهای عراق و الجزایر تهران را ترک گفتند .

مذاکرات ایران وعراق هفته آینده درعراق دنبال خواهد شد واحتمالا هیات ایرانی به ریاست صادق صدریه مدیرکل سیاسی وزارت امور خارجه درمذاکرات بغدادشرکت‌خواهد جست .

درمحافل سیاسی انتظار می رود که‌درپایان جلسات‌مذاکرات بغداد اسناد مربوط به قرار داد مرزی وسه پروتکل ضمیمه بامضاء برسد.

قرارداد وپروتکلهای‌ضمیمه طوری تنظیم شده است که ضمن پایان دادن باختلافات مرزی اعم ازآبی وخاکی‌ترتیب همکاری‌های‌بازرگانی ـکنسولی وفرهنگی رابنیان خواهد گذاشت .

بغداد ـ خبرگزاری فرانسه- محمدصبری الحدیثی که‌ریاست هیئت نمایندگی عراق را در کمیسیون مختلط‌ایران وعراق بعهده دارد پس از بازگشت‌از تهران به‌بغداد اظهار داشت کمیسیون مختلک اسناد مربوط به‌قرارداد مرزی وسه پروتکل درباره مسائل‌مربوط‌برودخانه های مرزی ، دریا و امنیت‌مرز ها را تنظیم کردند.

آخرین جلسه‌کمیسیون روز ۱۱ژوئن برای تصویب نهایی این اسناد دربغداد تشکیل خواهد شد.

در گیلان فردا دریا قابل استفاده نیست

فردا دریا درسواحل مازندران مناسب است ولی درگیلان قابل استفاده نیست .

گزارش هواشناسی حاکیست که بواسطه ایجاد مرکز فشار کم در سطح زمین وتشکیل ابرهای جوشی،آسمان‌پایتخت‌دستخوش ناپایداری شده است بطوریکه آسمان گاهی نیمه ابری وزمانی تمام ابری توام با رگبار رعد و برق است. درجه حرارت پایتخت نیزبواسطه این‌ناپایداری‌و وزش باد در سطح زمین کاهش یافته و روز گذشته بین ۱۹ تا ۲۹٫۶ درجه بالای صفر در نوسان بود.

پیش‌بینی هواشناسی در مورد وضع دریا میگوید : فرداسواحل دریا در منطقه مازندران تقریبا مناسب است ولی‌در منطقه گیلان دریا موج متوسطدارد و غیرقابل استفاده است .

فوق‌العاده شغل کارمندان گروههای ۹ تا ۱۲ تعیین شد

فوق‌العاده شغل کارمندان شاغل در گروه های ۹ تا ۱۲ جدول حقوقی قانون استخدام‌و همچنین سایر مقامات دولتی تعیین شد .

حداقل فوق‌العاده شغل تعیین شده ۸ هزار ریال و حداکثرآن ۶۰ هزار ریال است .

فوق‌العاده های شغل پاستاند ماده ۳۸ قانون استخدام کشوری تعیین شده است و براساس اصلاحیه پنجم قانون استخدام جمع حقوق و فوق‌العاده شغل کارمندان از دو برابر بالاترین حقوق جدول مربوط نبایدتجاوز کند .

فوق‌العاده های شغل کارمندان شاغل درگروه های۹تا۱۲ جدول حقوقی وسایرمقامات دولتی به شرح زیر تعیین شده است :

۱ـ استاندار ، معاون نخست وزیر و معاون وزیر ۶۰ هزار ریال .

۲ـ فوق‌العاده شغل مستشاران دیوان محاسبات عبارتست از :

● ـ روسای شعب دیوان محاسبات (باستثنای رئیس کل دیوان محاسبات) ۴۵ هزارریال.

● مستشاران عضو شعبدیوان محاسبات ۴۰ هزار ریال .

۳ـ فوق‌العاده شغل روسای موسسات و سازمان های‌دولتی بشرح زیر است :

● شاغلین در گروه ۱۲ حداقل ۳۵ هزار ریال و حداکثر ۴۵ هزار ریال .

● شاغلین در گروه۱۱ حداقل ۳۲ هزار و ۵۰۰ ریال و حد اکثر ۴۲ هزار و ۵۰۰ ریال.

● شاغلین در گروه ۱۰ حداقل ۳۰ هزار ریال و حداکثر ۴۰ هزار ریال .

۴ـ فوق‌العاده شغل مدیران کل عبارتست از :

● شاغلین در گروه ۱۲ حداقل ۳۰ هزار ریال و حداکثر ۴۱ هزار ریال .

● شاغلین در گروه ۱۱ حداقل ۲۷ هزار و ۵۰۰ ریال‌و حداکثر ۳۸ هزار ریال .

● شاغلین در گروه۱۰ حداقل ۲۵ هزار ریال و حداکثر ۳۵ هزار ریال .

۵ـ فوق‌العاده شغل‌روسای‌دفاتر وزرا حداقل ۲۰ هزار ریال و حداکثر ۳۰ هزار ریال است .

۶ـ فوق‌العاده شغل معاونان موسسات در صورتیکه اداره کل تحت سرپرستی داشته باشند عبارتست از :

● شاغلین در گروه ۱۲ حداقل ۳۲ هزار ریال و حداکثر ۴۳ هزار ریال .

● شاغلین در گروه۱۱ حداقل ۳۰ هزار ریال و حداکثر ۴۰ هزار ریال .

● شاغلین در گروه۱۰ حداقل ۲۷ هزار ریال و حداکثر ۳۷ هزار ریال .

۷ـ فوق‌العاده شغل معاونان موسسات در صورتی که اداره کل تحت سرپرستی نداشته‌باشند عبارتست از :

● شاغلین در گروه۱۱ حداقل ۲۰ هزار ریال و حداکثر ۳۰ هزار ریال .

● شاغلین در گروه ۱۰حداقل ۱۵ هزار ریال وحداکثر ۲۵هزار ریال .

● شاغلین در گروه ۹ حداقل ۱۰ هزار ریال و حداکثر ۲۰ هزار ریال .

۸ـ فوق‌العاده شغل معاونان اداره کل بشرح زیر است :

● شاغلین در گروه ۱۱ حداقل ۱۸ هزار ریال و حداکثر۲۸هزار ریال .

● شاغلین در گروه ۱۰ حداقل ۱۳ هزار ریال‌و حداکثر ۲۳هزار ریال.

● شاغلین در گروه ۹ حداقل ۸هزار ریال و حداکثر ۱۸ هزار ریال .

همچنین‌فوق‌العاده‌شغل‌کارمندانی که باعنوان رئیس اداره کل در پست مدیرکل انجام وظیفه‌میکنند تا ۸۰درصد فوق‌العاده شغل مربوط بشغل موردتصدی‌است.

فوق‌العاده شغل کارمندان شاغل در گروههای ۹ تا ۱۲

احداث راه‌آهن برقی‌تهران- مشهد به کشور ژاپن واگذار شد . کارشناسان و مهندسان این‌کشور نتیجه مطالعات‌نهائی خود را تسلیم وزیر راه و ترابری کردند .

طول این خط ۹۳۰کیلومتر است و بصورت دو خطه ساخته میشود .

هیاتی مرکب از کارشناسان راه‌آهن ژاپن بریاست معاون فنی راه‌آهن این کشور چندی پیش بتهران وارد شد وپس‌از ملاقات با جوادشهرستانی‌وزیر راه و ترابری وسایرمسئولان و بازدید از مسیر راه‌آهن تهران ـ مشهد ، مطالعات مقدماتی خود را خاتمه داد و قرار شد پس از دو ماه پروژه های نهائی را به‌وزارت راه و ترابری تسلیم کند . براساس طرحهای مقدماتی پیش بینی میشود که ساختمان‌راه‌آهن تهران ـ مشهد برمبنای‌راه‌آهن ژاپن ساخته شود .

در این طرحها نسبت به‌ازدیاد سرعت قطارها از ۲۰۰ تا ۲۵۰ کیلومتر و ایجادایستگاه های‌مدرن‌که‌باوسائل‌الکترونیکی مجهز باشد ، بررسی هائی بعمل آمده است .

چون راه‌آهن تهران ـ مشهد یک خط مسافری است و در ایام سوگواری و جشن های مذهبی برتعداد مسافران آن افزوده می‌شود لذا لزوم احداث راه‌آهن برقی ازلحاظ تامین رفاه مسافران وصرفه جوئی در وقت حائز اهمیت فراوان است .

با احداث راه‌آهن برقی ، زمان مسافرت از تهران به مشهد به ٤ تا ۵ ساعت‌تقلیل می‌یابد .

قطار برقی فاصله تهران ـ مشهد را ٤ ساعته می‌پیماید

اعضای گروه بررسی مسائل ایران روز شنبه به پیشگاه شاهنشاه شرفیاب میشوند

سومین مجمع عمومی گروه بررسی مسائل ایران در پرتو انقلاب شاه و ملت با حضور آقای‌معینیان رئیس‌دفترمخصوص شاهنشاه آریامهر دیروز بعد از ظهر در باشگاه دانشگاه تهران تشکیل شد .

دکتر هوشنگ نهاوندی رئیس گروه بررسی مسائل ایران به هدفهای نهائی انقلاب شاه وملت و نقش تاریخی‌این نهضت اشاره کرد و ضمن سخنان خود گفت: رسالت انقلاب شاه و ملت تحقق مودت ،برادری، عدالت اجتماعی ، اعتلاء مقام انسانی‌در جامعه‌ای به دور از فساد و نادرستی و سستی است و در رستاخیز ملت ایران‌هرفرد ایرانی که به موجودیت ملی و میانی حقیقی آن مومن و معتقدباشد می‌تواند و باید آزادانه عقاید و نظرات وآراء خود را ابراز دارد و چنانکه شاهنشاه آریامهر دو سال قبل‌در نخستین شرفیابی اعضاء گروه فرمودند : هرایرانی می‌تواند با داشتن هر شغل و حرفه‌ای به‌این وسیله دین خود را بمیهن اداکند در امورمملکت شریک و سهیم باشد .

رئیس گروه بررسی مسائل ایران همچنین افزود : مطالعات در زمینه‌انقلاب‌اداری وتهذیب دستگاه ها و مسئله سیاست منطقه‌ای و اصل عدم تمرکز ، مسائل دانشگاه ها و جستجوی راههای نوینی از نظر کمیت و کیفیت وهم‌آهنگی بیشتر بانظام آموزشی همچنان ادامه خواهد یافت .

درپایان آقای دکتر حسیبی‌دبیر کل گروه بررسی مسائل ایران گزارش فعالیت ها و تعدادا‌عضا گروه مرکزی و ۹ شاخه‌منطقه‌ای راکه بترتیب به۶۲۰ و ۱۲۰۰نفر رسیده‌اند قرائت کرد .

برنامه این مجمع صبح امروز با سخنرانی آقای دکتر کاظم ودیعی استاد دانشگاه و معاون وزارت آموزش و پرورش در باره نقش‌دانشگاهیان دررستاخیز ملت ایران ادامه یافت و صبح وبعداز ظهر فردا نیز مسائل‌دیگر جامعه در این گردهم‌آئی مورد بررسی و تجزیه و تحلیل و گفتگو قرار می‌گیرد و اعضای شرکت کننده در این مجمع روز شنبه به پیشگاه شاهنشاه‌آریامهر شرفیاب خواهند شد و دکتر نهاوندی گزارشی از فعالیت‌های مجمع سوم را بعرض میرساند.

زندگی در محیط سالم حق ملت ایران‌است

بقیه از صفحه آخر

ها میباشد . همچنین ایران به فرمان شاهنشاه آریامهر در تهیه و تنظیم قوانین و مقررات لازم برای جلوگیری از آلودگی محیط زیست اقدامات مهمی آغاز کرده است . ما امیدواریم که کوشش های بین‌المللی‌برای پاس داشتن نعمت ها و برکت های طبیعی‌بصورت‌یک همکاری منظم و فشرده شکل گیرد . هم‌اکنون ما دست در کار تهیه سیاست های درازمدت کشور در چارچوب بهره‌وری منابع طبیعی هستیم‌باتعیین این‌سیاست ها بهرمگیری انسان از منابع مزبور اصل مهم‌نگهداری طبیعت و غنی‌تر کردن آن را نیزدربر خواهد گرفت .

برای نگهداری طبیعت و جلوگیری از آلودگی محیط زیست‌همکاری همه‌مردم‌ضرورت دارد . هوائی که همه از آن تنفس میکنیم ، آبی که همه می نوشیم ، مناظر زیبای طبیعی که همه از آن لذت میبریم نیازمند توجه همه ماست ، نبایدانتظار داشت که این توجه را تنها سازمان های‌مسئول عرضه‌کنند.

سازمان حفاظت محیط زیست در مدت کوتاهی که از بی‌ریزی آن میگذردتوانسته است‌مقدمات طرح و اجرای برنامه ها و قوانین لازم در این زمینه هارا فراهم آورد . اما هر کامیابی که در این مهم بدست می‌آوریم بی‌تردید سرآغاز کوشش های بزرگتر آینده خواهد بود . ما ایران را پاکیزه ، سرسبز ، خرم و شاداب میخواهیم ، درواقع تمامی جهان را چنین میخواهیم .

پس‌از پایان بیانات آقای نخست وزیر ، خانم سوسن شاه‌اسماعیلی نماینده وزارت آموزش وپرورش سخنانی‌ایراد کرد . آنگاه جوائز بهترین نقاشی ها ، عکاسی ها و مقاله نویسی ، به دانش آموزانی که در خصوص محیط زیست کار کرده‌اند توسط آقای نخست وزیر اهداء شد .

در پایان آقای نخست وزیر و همراهان و سایر شرکت کنندگان در روز جهانی محیط زیست از نمایشگاه نقاشی‌دانش آموزان بازدید کردند .

چهارمین میلیونر بخت‌آزمائی

بقیه از صفحه اول

★ همسر برنده گفت : ما اخیرا پسرمان را برای‌ادامه تحصیل به کلرادوی امریکا فرستاده‌ایم . برای تامین مخارج او مشکلاتی داشتیم. اما وقتی فهمیدیم یك‌میلیون و دویست‌هزار تومان‌برده‌ایم اولین کارمان تلگرام به پسرمان بود . به‌او نوشتیم: «باخیال راحت تحصیل کن ما میلیونر شدیم ... »

برای چهارمین باراز بدو انتشار بلیطهای جدید بخت آزمائی و برای سومین هفته پیاپی ، یکی از هموطنان ما باخرید سری ۵ تائی یک میلیون و دویست‌هزار تومان جایزه برد.

این برنده خوش‌شانس، آقای نجات‌الله توانگری ساکن کرج میباشد که در فروشگاه مزرعه کرج واقع در خیابان دانشکده، به شغل فروشندگی اشتغال‌دارد.

در مراسم بنگاه بخت آزمائی ملی که عصر دیروز در تالارینگاه ودر حضور اعضای هیئت‌نظارت و جمعی کثیر از برندگان جوایز بزرگ و علاقمندان برگزار شد، آقای نجات‌الله توانگری بعنوان چهارمین میلیونر بخت‌آزمائی ، چک تضمین شده پانصد هزار تومانی بانک ملی ایران را بابت جوایز نقدی خود دریافت کرد و متعاقب آن مسئولان بنگاه بخت آزمائی ملی همراه برنده‌در دفتر خانه اسناد رسمی شماره ۱۱۶ تهران حضور یافتند وپس از انتقال سند خانه ۷۰۰ هزار تومانی واقع‌در خیابان‌شاهرضا، سند مالکیت و کلید خانه تحویل آقای توانگری شد.

آقای توانگری دارای همسر و سه فرزند است . وی که انسانی‌زحمتکش بادرآمدمتوسط و زندگی ساده‌ای میباشد ،اخیرا پسر خود را برای ادامه تحصیلات به کلرادوی امریکا فرستاده است.

همسر آقای توانگری که در کلیه مراسم همراه وی‌بود،گفت: «ما پاتحمل مشکلات پسرمان‌رابه امریکا فرستادیم . اما خدا را شکر که با این پیش‌آمد خیر ، دیگر از این بابت هم مشکلی نخواهیم داشت.»

وی افزود :

**«وقتی فهمیدیم که برنده یک میلیون ودویست هزار تومان شده‌ایم

تلفن سرویس حوادث ۳۱۱۲۱۲

۷ سال در جست وجوی قاتل برادر

★ مرد جوان ، پس‌از کشته شدن برادرش ، کار و زندگی خود را رها کرد ، دهها شهر و روستا و هزاران کیلومتر راه را زیرپا گذاشت‌و سرانجام متهم قتل برادرش را پیدا کرد ...

★اسماعیل صادقی ، مردی کهپس از هفت سال ، به اتهام قتل دستگیر شده است ...

برادری پس از هفت سال‌جست و جو ، و بعد از آن که دهها شهر و روستا و هزاران کیلومتر راه را زیرپا گذاشت ، متهم بقتل برادرش را دستگیر کردو تحویل ماموران ژاندارمری داد .

فیض‌اللهکو لاکو ، برادرمقتول، صبح دیروز با مراجعهبه ماموران پاسگاه ژاندارمری کهریزک گفت: هفت سال پیش ، برادر من در نزدیکی شهریار ، برای سه نفر چوپانی میکرد . اما آنها روزی برادر مرا بقتل رساندند و ازمحل متواری شدند .

وی افزود : من که میدانستم قاتلان برادرم چه کسانی هستند، از همان زمان تصمیم گرفتم تاآنها را پیدا نکرده‌ام ، لحظه‌یی آرام ننشینم . از همین رو ، هفت‌سال پیش ، تقریبا کارو زندگی خود خود را رها کردم و به جست‌و جوی آن سه نفر برآمده‌ام ..

فیض‌الله گفت : در این مدت دهها شهر و روستا را زیر پا گذاشتم ، هزاران کیلومتر راه رفتم و بالاخره پس از هفت سال جست‌وجو، دیروز یکی از آن سه نفر را که اسماعیل صادقی نام دارد پیدا کردم ..

بنابر شکایت فیض‌الله،ماموران اسماعیل صادقی را همراه پرونده‌یی که در این زمینه‌تشکیل شده بود ، از طریق گروه های ژاندارمری شهر ری ،به دادسرای تهران فرستادند .

رسیدگی به این پرونده به‌آقای وزیر بازپرس شعبه ۷ دادسرای تهران محول شد و بازپرس در تحقیقات‌اولیه‌متوجه شدکه‌پرونده اصلی این‌حادثه‌ـ که هنگام‌وقوع قتل تنظیم شده ـ در دادسرای کرج است . از این‌رو، پرونده را به اتفاق متهم و شاکی به دادسرای‌کرج‌فرستاد تا بازپرس کرج ، با رسیدگی‌به پرونده‌حقایق را روشن کند .

۳ متهم به‌قتل میلیونر خلجانی تبرئه شد

★ از راست به چپ : اصغر پورمحمدی ، اصغر ساریخانی و عین‌الله پورمحمدی ، از اتهام قتل‌میلیونرخلجانی تبرئه شدند...

قصاب روستای « خلجان » تبریز و پسر و دامادش که به اتهام کشتن حاج میرزا علی نشاط میلیونر خلجانی ، در تبریز محاکمه می‌شدند،بی‌گناه شناخته شدند ودادرسان‌شعبه دوم دادگاه جنائی آذربایجان رای به آزادی آنها دادند.

محاکمه این سه نفر ، که از دو روز پیش در تبریز شروع شده بود ، دیشب پایان‌یافت.

خبرنگار اطلاعات در تبریز می‌نویسد : حاج عین‌الله پور محمدی قصاب دهکده«خلجان» متهم بود که روزبیست وپنجم آبان‌ماه گذشته همراه دو پسرش اصغر و حمید و دامادش اصغر ساریخانی ، به مغازه حاج میرزا علی نشاط میلیونر معروف خلجانی رفته وبا کارد قصابی ، اوراکشته است .

چند ماه پیش ، حمید پسر کوچک حاج عین‌الله ، در دادگاه اطفال تبریز به اتهام همکاری در این جنایت ، به سه سال ، زندان محکوم شد ولی دادرسان‌دادگاه جنایی آذربایجان شرقی ، در دادگاه بعدی ، اورا بی‌گناه‌شناختند.

پاداش وکیل !

صمیمی وکیل مدافع اصغر پورمحمدی و پدرش حاج عین‌اله ، دراولین‌جلسه‌دادگاه در دفاع از موکلین خود ، گفته بود :

«... من تعجب میکنم ، بچه دلیلی حاج عین‌اله شش ماه زندانی بوده‌است . من دراین پرونده کوچکترین دلیلی علیه موکلین خود نمی‌بینم » . او همچنین گفته بود : « اگر کسی ثابت کند که حاج‌عین‌اله در این پرونده کوچکترین دخالتی داشته است ، یکصد هزارتومان به او جایزه‌میدهم».

ستاره تازه کار سینما، اتومبیل رقیب عشقی خودرا آتش زد!

یک ستاره تازه‌کار سینما، اتومبیل آخرین‌مدل وگرانقیمت رقیب عشقی خود را آتش زد و پابه فرار گذاشت ، وپس دستگیری نیز، درضمن‌بازجوئی به ماموران‌اهانت کرد وبهمین علت ، در دادسرا برای وی قراری به مبلغ ۳۰ هزار ریال صادر شد.

چند روز قبل زنی به شعبه یک اداره آگاهی مراجعه کرد واز زن دیگری‌بنام «هدا» که بازیگر تازه‌کار فیلمهای فارسی است شکایت کرد .

زن‌شاکی به ماموران گفت : «چند روزپیش اتومبیل را درجاده قدیم شمیران (نزدیک بی‌سیم‌پهلوی) مقابل منزل‌پارک کرده بودم که ناگهان متوجه شدم شعله ودود اتومبیل را فراگرفته است . وقتی ازمنزل خارج شدم عده‌یی بمن‌گفتند که«هدا» اتومبیل راآتش زده است . بهرزحمتی بود آتش را خاموش کردم وجریان رابا کلانتری محل درمیان گذاشتم.

ماموران‌کلانتری‌پس‌ازتحقیق درباره این حادثه دریافتند که «هدا» رقیب عشقی زن شاکی است وبخاطر آنکه رقیب رااز میدان بدربرد ، اتومبیل اورا به‌آتش کشیده است .ماموران همچنین متوجه شدند که«هدا» بارهانزد دیگران تهدید کرده بود که اتومبیل رقیبش راآتش خواهد زد .

ماموران هدا را احضار کردند. او ابتدا منکر آتش‌زدن اتومبیل بود ، ولی بعد حاضر شد مبلغ ده‌هزار تومان‌بعنوان خسارت به رقیبش‌بپردازد .اما علاوه بر پرداخت این مبلغ ، دادیار دادسرای تهران بخاطر آنکه هدا ضمن بازجویی به ماموران توهین کرده بود ، قراری بمبلغ سه هزار تومان نیز برای وی صادر کرد.

رانندهیی که پیکر نیمه‌جان مرد مصدوم را در خیابان رها کرده بود، دستگیر شد

راننده اتومبیلی که پیکر نیمه‌جان مصدومی رادرخیابان رها کرده بود ، پس از دو روز فرار، توسط ماموران کلانتری ۹ دستگیر شد .

اصغر حیدری ۲۷ ساله‌ـ راننده اتومبیل‌ـ ساعت ده بعداز ظهر دوشنبه هنگام عبور از خیابان فردوسی باعابر ۵۰ ساله‌یی بنام احمد قبادی به‌شدت تصادف کرد. در اثر این حادثه احمد به‌سختی مجروح شد واصغر اورا ظاهرا به‌قصد رساندن به بیمارستان سوار اتومبیل خود کرد . اما پس از طی مسافتی ودور شدن از محل حادثه ، پیکر نیمه‌جان مصدوم را دریکی از کوچه‌های فرعی خیابان فردوسی رها کرد و خود متواری شد .

ساعتی بعد ماموران گشت کلانتری ۹ با صدای ناله پیرمرد متوجه او شدند و بیدرنگ وی را به بیمارستان منتقل کردند .

احمد در بیمارستان به‌خبرنگار ما گفت :

«نمیدانید چقدر به‌آن چند نفر التماس کردم که مرابه بیمارستان برسانند ولی هیچکدام از آنها به ضجه‌هایم توجهی نکردند ».

پس از این حادثه ماموران با نشانه‌هایی که‌ازراننده فراری بدست آورده بودند ، دیشب توانستند مقصرحادثه را که لباس فروش خیابان باب‌همایون است، دستگیرکنند.

اصغر حیدری پس از دستگیری به ماموران گفت :

«پس از اینکه با پیرمرد تصادف کردم، قصد داشتم اورا به بیمارستان ببرم. اما در بین راه عابر مرتب میگفت که حالش خوب است و با التماس از من خواست که‌او را پیاده کنم. من‌هم بناچار اینکار را کردم» .

گزارش خبرنگار ما حاکیست که براساس شهادت عابرینی که ساعت حادثه در محل تصادف حضور داشتند، اصغر عمدا مجروح را رها کرده است .

براساس این حادثه پرونده‌یی در کلانتری ۹ تشکیل شد و صبح امروز اصغر حیدری با پرونده تنظیمی به دادسرای تهران اعزام گردید .

آموزگار جوان باضربات چاقو کشته شد

«محمد رضا پسرکلو» ۲۵ ساله‌ـ آموزگار روستای «قرمـ چشمه» از توابع گنبد کاووس بضرب کارد شخصی‌بنام «آتاش امینی» کشته شد .

★ محمدرضا پسرکلو، آموزگار جوانی که به قتل رسید ..

خبرنگار ما در گنبدکاووس گزارش داد: جنایت ، پریشب درروستای «قرمچشمه» رویداد و متهم به قتل پس از کشته شدن آموزگار جوان متواری شد .

علت‌این حادثه روشن نیست و روستائیان «قره چشمه»پس از وقوع جنایت درمحل‌حاضر شدند و «محمد رضا» را که‌به ضرب کارد «آتاش» به شدت مجروح شده بود به بیمارستان کورش‌کبیر گنبد کاووس‌انتقال دادندولی‌محمد رضادربیمارستان بعلت‌جراحات وارده وخونریزی شدید جان‌سپرد .

فرهنگیان گنبد کاووس ازاین واقعه‌سخت متاسف‌واندوهگین شده‌اند .

انگیزه این جنایت هنوزروشن نشده است وماموران درصدد دستگیری متهم بقتل هستند .

زن جوان در داخل موتورسه‌چرخ کشته شد

زن جوانی که مسافر یک موتور سه‌چرخ بود ، طی تصادف بااتومبیل کشته شد .

این حادثه ساعت یک بامداد امروز در سه‌راه‌سلیمانیه به‌وقوع پیوست وهویت زنی‌که کشته‌شد هنوز مشخص نیست .

ساعت حادثه اتومبیل ۸۵۲۴۵ تهران‌الف هنگامیکه‌در جاده مسگرآباد درحرکت بود با موتور سه‌چرخه فاقد شماره‌یی که‌ازسمت مقابل حرکت میکردبشدت تصادف‌کرد.

طی این تصادف به‌راننده موتور سه‌چرخ صدمه‌یی نرسید ولی زنی که کنار او نشسته بود دردم جان سپرد و جنازه‌اش به‌پزشکی قانونی تهران منتقل گردید .

حسین نوروزی‌ـ راننده موتور سه‌چرخ‌ـ توسط ماموران ژاندارمری هاشم‌آباد دستگیر شد. او که به‌علت انحراف به‌چپ مقصر شناخته شده است دربازجویی گفت:

«من زنی راکه در این حادثه کشته شد، بهیچ‌وجه نمیشناسم. او مسافر من بود ومن قصد داشتم اورا به «افسریه» برسانم که‌این اتفاق روی داد» .

ماموران پاسگاه ژاندارمری هاشم‌آباد در حال حاضر سرگرم تحقیق درمورد این حادثه هستند .

همسران سرایدار «کارخانه» خودکشی کردند!

در پی خودکشی‌همسر سرایدار کارخانه سبزی پاک‌کنی رضائیه دومین همسر وی نیز دیشب خود را در محل کارخانه حلق‌آویز کرد!

خبرنگار ما درارضائیه می ـ نویسد:

چندی پیش همسر اول «ولی زاده» سرایدار کارخانه سبزی پاک‌کنی «نوالفقاری» با خوردن مقداری زیاد سم خود راکشت.

ولی‌زاده باداشتن دو کودک خردسال مدتی پس از خودکشی زن اولش با صفیه قهرمانی ۳۰ ساله ازدواج کرد.

تا اینکه دیشب «ولی‌زاده» هنگام ورود به اتاقش با جسد همسرش که از سقف آویخته بود مواجه شد.

وی بلافاصله مامورین را در جریان حادثه قرار داد و تحقیق پیرامون انگیزه خودکشی دومین همسر وی آغازشد.

متهم به قتل پس از برائت به ۶ سال زندان محکوم شد !

مردی که متهم بود همراه دوبرادرش یک روستائی رابه قتل رسانده چند ماه پس از برائت از این اتهام ، به ۶سال زندان محکوم شد.

واقعه درتابستان سال ۵۱ در روستای «چیمزقان‌قم»اتفاق افتاد : سه برادر از خانواده شارعی با ابوالقاسم اسدی، برسرمسائل خانوادگی درگیر شدند ، این اختلافات به‌جائی کشیدکه سرانجام بین این سه برادر وابوالقاسم نزاع در گرفت وابوالقاسم دو روزپس از این نزاع براثرضربه‌یی که بسرش وارد شده بود ، درگذشت .

سه‌برادر «محمد ،حسین ،و قاسم شارعی ـ به اتهام قتل ابوالقاسم سال‌گذشته درشعبه سوم دادگاه‌جنائی مرکزمحاکمه شدند ، اما ازآنجا که دلائل برای محکومیت‌آنها کافی‌نبود، هرسه از اتهام قتل ابوالقاسم تبرئه شدند واز زندان آزاد شدند .

پرونده به‌دیوان‌عالی‌کشوررفت وقضات دیوان عالی کشورحکم دادگاه جنائی رانسبت‌به دوتن ازبرادران‌ـحسن وقاسم‌ـتائید کردند . اما تشخیص دادند که محمد بایدباردیگر محاکمه‌شود.

محاکمه محمدشارعی صبح دیروز درشعبه‌دوم‌دادگاه‌جنائی مرکز انجام شدوپس ازدادرسی وشور ،قضات این دادگاه وی رامقصر شناختند و برای ۶سال به‌زندان فرستادند.

سمعک

ارزانترین تاگرانترین سمعک در شرکت ایمسکو

ساخت کارخانجات : میکوتکسترون امریکا ، ویناتون اطریش ، اوتیکن دانمارک وریون ژاپن انواع سمعکهای ، عینکی ، پشت‌گوشی ، جیبی، داخل‌گوشی ، هوائی و استخوانی همراه‌باقطعات یدکی کامل با تعمیر و سرویس مجهز توسط متخصصین باتجربه

توجه : لطفا در موقع‌خرید سمعک کارت اودیوگرام ازپزشک‌متخصص همراه داشته‌باشید

تهران ـ خیابان شاهرضا ، روبروی‌دبیرخانه دانشگاه جنب کفش‌وین پلاک ۳۱۶ تلفن ۶۶۸۱۸۹

پول‌شرطی با بهره‌بانکی اصل‌وفرع موجود

پاکپور ۶۶۶۲۶۳ و ۶۶۴۶۱۸ و ۶۶۰۲۰۰

سپاشی

باغات ـ مزارع ـ باغچه

شرکت ایران پویز با مسئولیت محدود

تلفن : ۸۴۲۱۷۰

جدید از آمریکا

ماست سالم بقیمت شیر

تهیه ماست صد در صد بهداشتی با دستگاه برقی هامیلتون ماست ودسر ماست با ماست درست کن برقی

هامیلتون

ساخت آمریکا

تلفن مرکز پخش: ۵۲۱۴۲۹ـ۴۴۸۲۵ـ۵۳۵۸۳۱

تیمچه حاجب‌الدوله و سایر فروشگاههای معتبر

ژاک دوفیلو

کمدین جدید سینمای فرانسه در فیلم زنگی

جنجال در پاریس

تمام افراد خانواده خود را برای تماشای این اثرشادی‌ـ آفرین همراه بیاورید

از صبح سه‌شنبه ۲۰ خرداد

فقط در سینما

یارامونت

فیلمی خنده آور که تماشای آن آرواره قوی میخواهد !

سالن خانوادگی

چلوکباب یلدا

شعبه کاشانی

بالاتر از قلهک

مقابل پمپ بنزین

تلفن ۸۶۴۷۰۸

همه روزه ناهار

شام کامل با موزیک اصیل ایرونی دربزم خانوادگی کلاه فرنگی پهلوی بالاتر از پارک ساعی. تلفن ۶۸۵۲۷۳

ژاک دوفیلو

کمدین تازه‌ای که دنیائی را به خنده و شادی کشانده است آخرین شاهکار بی‌نظیر و پر غوغای خود را تقدیم تمام خانواده ها میکند .

پاپیون

همچنان غوغا میکند

۱۷ هفته

این فیلم عظیم و بی‌نظیر بر پرده سینما شهر تماشا درخشیده است و اینک

آغاز هیجدهمین وآخرین هفته نمایش در

شهر تماشا

سینمای نمونه ایران

روی پرده عریض و باصدای استریوفونیک

استیو مک‌کوئین

داستین هوفمن

در فیلمی بکارگردانی فرانکلین‌شافنر

پاپیون

اقتباس از کتاب معروف « پاپیون » نوشته هانری شاریر

پاناویژن و رنگی ـ محصول ۱۹۷۴

سانسها ۱۵ر۱۱ صبح ـ ۲ـ ۴ر۴۵ ـ ۷ر۳۰ـ ۱۰ر۱۵ بعدازظهر

آرانس مسافرتی پرس توریست

تقدیم میدارد

تور ۱۶ روزه لندن	۴۸۵۰ تومان
تور ۲۳ روزه لندن	۵۵۵۰ تومان
تور ۱۵ روزه رم ـ پاریس ـ لندن	۵۶۵۰ تومان
تورلندن حرکت از ۳۰ خرداد	هر۱۵روز

تور رم ـ پاریس ـ لندن از ۵ تیر هر ۱۵ روز

جهت دریافت بروشور و رزروجا به آژانس‌مسافرتی پرس توریست خیابان ایرانشهر ـ چهارراه ثریا و یا تلفنهای : ۸۳۴۵۱۱ و ۸۳۲۸۹۳ مراجعه فرمائید

(شرایط اقساط مخصوص کارمندان دولت)

آژانس مسافرتی سرویس

موسسه توریستی پیشتاز و نمونه ایران

تورهای دولوکس تابستانی خود راتقدیم میدارد

با همکاری

هواپیمائی ملی ایران
بریتیش‌ایرویز (بی.او.ا.سی)
آلیتالیا
لوفت‌هانزا
پان‌امریکن
سوئیس‌ایر
ارفرانس
ایبریا

تور شماره ۱ کنزینگتون

۵ روز اقامت در لندن در هتل هیلتون باپرواز بدون توقف جمبوجت ۷۴۷ (بی.او.ا.سی) اقامت در اطاق‌های مجهز بتمام وسایل از جمله تلویزیون رنگی بهمراه صبحانه کامل انگلیسی قیمت ۶۵۰۰تومان حرکت : هرجمعه شروع ۳۰ خرداد

تور شماره ۲ کنزینگتون

اقامت در هتل درجه یک (تارا) قیمت ۵۵۰۰ تومان حرکت : هر جمعه شروع ۳۰ خرداد

تور آسیاب بادی

۲۹ روز اقامت در مونیخ ـ آمستردام ـ پاریس ـ لندن ـ با پرواز بدون توقف لوفت‌هانزا به مونیخ (بوئینگ ۷۰۷) با صبحانه کامل و ناهار و اقامت در هتل‌های هیلتون ـ آلفا ـ شرایتون و هیلتون قیمت ۱۰۴۰۰ تومان حرکت ۲۵تیر و۸و۲۲ مرداد ۵ و ۱۹ شهریور و۲مهر

تور اسپانیاردز

۲۱ روزاقامت درلندن بارسلون باپرواز DC10 سوئیس‌ایر درهتل‌های هیلتون ـ مانیل باصبحانه کامل انگلیسی قیمت ۷۸۰۰تومان حرکت ۵تیر ۲و۳۰ مرداد و ۲۷ شهریور

تور فانتزی‌بلو

۲۰ روز اقامت در رم ـ پاریس ـ لندن باپرواز جمبوجت پان‌امریکن و DC8 آلیتالیا بهمراه صبحانه کامل انگلیسی در هتل‌های آمباسادور ـ شرایتون ـ هیلتون

قیمت ۸۱۰۰ تومان حرکت ۱۰تیر ۷و۲۱ مرداد ۴و۱۸ شهریور

تور مرغ عشق

۳۲ روز اقامت درژنو ـ مونیخ ـ آمستردام ـ لندن ـ پاریس ـ بارسلون ـ نیس ـ مونتکارلو ـ رم ـ نابل ـ سورنتو ـ کابری باپرواز DC10 سوئیس‌ایر بهمراه صبحانه کامل و ناهار در هتل‌های فوق قیمت ۱۱۸۰۰ تومان حرکت ۱۲ تیر ۹ و۲۳ مرداد

تورلومان

۱۹ روز اقامت در ژنو ـ لندن ـ پاریس ـ باپروازهای ارفرانس و سوئیس‌ایرباصبحانه‌کامل‌درهتل‌های رویال ـ شرایتون ـ هیلتون قیمت ۷۸۵۰تومان حرکت ۲۸تیرو۸ شهریور و۵مهر

تور عقاب

۲۱ روز اقامت در نیویورک ـ واشنگتن ـ لندن باپروازهای جدید هواپیمائی ملی ایران (بوئینگ ۷۰۷) قیمت ۱۰۵۰۰ تومان حرکت ۱ـ ۱۵ و ۲۹ تیر ۱۲ و ۲۶ مرداد

تورهای فوق بطورکلی بااستفاده ازاقامت در بهترین هتل ها و برنامه‌های توریستی تنظیم گردیده است بطت نظم درانجام تورها و تعهدات شرکت در قبال کمپانی‌های هواپیمائی، هتل‌ها و آژانس‌های مربوطه ضروری است‌که ۱۵ روز قبل از حرکت تمام تشریفات مربوط بـه مسافرت تکمیل و خاتمه پذیرد .

جهت کسب اطلاعات بیشتربه : آژانس مسافرتی‌سرویس عرضه‌کننده تورهای I.T.O.

خیابان ایرانشهر شمالی پلاک ۲۸۴ بالاتر از خیابان ناصروکامیار. تلفن مستقیم‌رزرواسیون۸۲۴۹۵۶ـ۸۳۴۹۲۱ و تلفنهای ۹ـ۸ـ۷ـ۶ـ۸۲۹۱۴۵ مراجعه فرمائید.

آژانس مسافرتی اینترا

برنامه تورهای تابستانی خود را اعلام میدارد

تور اروپا ۲۲ روزه

بها برای هرنفر ۸۶۵۰۰ ریال
تاریخ حرکت ۳۰ خرداد

لندن ـ آمستردام ـ پاریس ـ ژنو ـ رم ـ ناپل ـ کاپری ـ سورنتو

تور اروپا ۲۶ روزه

بها برای هرنفر ۹۵۹۲۰ ریال
تاریخ حرکت ۱۰ تیرماه

ژنو ـ فرانکفورت ـ آمستردام ـ لندن ـ پاریس ـ رم

تور اروپا ۲۳ روزه

بها برای هرنفر ۸۴۵۰۰ ریال
تاریخ حرکت ۳ تیر

رم ـ بارسلون ـ پاریس ـ لندن ـ وین

تور دور دنیا ۴۳ روزه

بها برای هرنفر ۲۲۵۳۴۰ ریال
تاریخ حرکت ۱ مرداد

بانکوک ـ هنگ‌کنگ ـ توکیو ـ هونولولو ـ لوس‌آنجلس ـ سان‌فرانسیسکو ـ شیکاگو ـ بافال ـ نیویورک ـ واشنگتن لندن

آژانس اینترا : خیابان‌ویلا ـ شماره ۱۰

تلفن : ۸۲۳۶۱۴ـ۸۲۶۷۴۶ـ۸۲۴۸۵۹

مجالس ترحیم

بسمه تعالی

بمناسبت درگذشت ناگهانی **جناب آقای حاج علی اکبر یزدانیان (کاشانی)** کهشخصی مومن وپرهیزکاربودند مجلس ترحیمی در مسجد امام جعفر صادق (ع) واقع در خیابان قدیم شمیران بعد از چهل وپنج‌متری ایستگاه سید خندان از طرف علاقمندان به‌آنمرحوم ازساعت ٤تا٦بعدازظهر جمعه۱٦ر۳ر٥٤ منعقد شرکت درآن مجلس موجب تجلیل از مقام ایمان وتقوا وتسلی رضایت خاطر بازماندگان است .

الاحقر : سید عبدالرسول مهدوی
آ ـ ۱۷۵۱۸

اتحادیه صنف درودگران و مبلسازان تهران

باکمال تاسف وتاثر درگذشت مرحوم سید محمد هاشم **امامی شهرضائی** پدر همکار ارجمندّ حسین امامی قمشه را باطلاع آشنایان وهمصنفان گرامی میرساند .

مجلس ختم زنانه ومردانه روز شنبه ۱۷ خرداد ازساعت ٤تا٦ بعدازظهر در خانقاه صفی علیشاه ومراسم شب هفت‌در روز یکشنبه ۱۸ خرداد ماه از ساعت ٤نیم تا ٦نیم بعد از ظهر در سالن شماره ۲ بهشت‌زهرا برگزار خواهد شد .

رئیس اتحادیه صنف درودگران و مبلسازان تهران
اسداله ساریخانی
آ ـ ٤۳۰۳

بانهایت تاسف وتاثر درگذشت مرحوم **حجةالاسلام سید محمد هاشم امامی شهرضائی** فرزند مرحوم‌آمیرزا محمدخلیل امام جمعه بزرگ شهرضا را باطلاع دوستان و آشنایان‌محترم می‌رساند .

مجلس ختم زنانه ومردانه روز شنبه ۱۷ خرداد ماه از ساعت ٤تا٦ بعد از ظهر در خانقاه صفی علیشاه ومراسم‌شب هفت در روز یکشنبه ۱۸ خرداد از ساعت ٤نیم تا ٦و نیم بعداز ظهر در سالن شماره ۲ بهشت زهرابرگزار خواهد شد.

تاج‌الدین امامزاده. حسین امامی ورحیم امامی شهرضائی. دکتر هدایت. دکتر ناهی وخانواده‌های: امامی. هدایت. امام جمعه شهرضا. فاطمی. کیان. نواب. توانا. ناظمزاده. مدرسی. تضمینی. سبحانی. فرمان‌آرا. مشکی . محمودی . محمدی . حجازی. سنجری. کمالی. طبیبیان. فلسفی. مهدوی. ریاضی. خورسند. غروی. احترامی. مولائی. همت. بی‌طرف. میرپور. شجاعی. توکلی. حمیدی. میربد. جمالی. مرتضوی. صالحی. دباغ .

آ ـ ٤۳۰۳

روزنامه اطلاعات ـ مصیبت وارده را بعموم خانواده‌های عزادار بویژه بازماندگان آنمرحوم تسلیت میدهیم

بمناسبت فوت مرحومه **هایده اعتضاد رضوی** خواهرزاده اینجانب مجلس ختمی در مسجد الجواد از ساعت ۳ الی ٥ بعدازظهر شنبه ۱۷ر۳ر٥٤ منعقد است .

موید ثابتی
آ ـ ۱۸۲۷

درگذشت مرحومه **بانو هایده اعتضاد رضوی** مادرگرامی آقایان مهدی و محمد و خانم فلور علوی (فربود) را باطلاع بستگان و دوستان و آشنایان میرساند . مجلس ختم مردانه و زنانه از ساعت ۳ الی٥ بعدازظهر شنبه ۱۷ر۳ر٥٤ درمسجد الجواد میدان ۲۵ شهریور منعقد است .

خانواده‌های اعتضاد رضوی. علوی نفرشی . فربود . ثابتی. مدرس‌رضوی. عاملی. طباطبائی. قوام شهیدی. انصاری. کدیور. اسکوئیان. یگانه. زمردی .

آ ـ ۱۸۲٦

روزنامه اطلاعات ـ مصیبت وارده را بعموم خانواده‌های عزادار تسلیت میدهیم

بانهایت تاسف درگذشت شادروان مرحومه **عصمت شجاعت (ایکانی)** را باطلاع فامیل و آشنایان و دوستان می‌رساند .

مجلس ختم زنانه ومردانه آنمرحومه از ساعت ٦تا۸ بعد از ظهر روز شنبه ۱۷ر۳ر٥٤ در خانقاه صفی علیشاه برگزار خواهد شد .

سرهنگ شهریانی ابوالحسن ایکانی. سرهنگ علی‌ایکانی. سرگرد عباس ایکانی. نوراله ایکانی. عزیزاله ایکانی. پوران ایکانی. پروین ایکانی. فریده ایکانی .

خانواده‌های : ایکانی. شجاعت. آزاد. پذیرفته. طاهر . نیک‌نیا. شازاد. محمودیانی. کشفی. بهنیا. زالزر. حبیبی . پیامی. غیاثی افجه‌ای. جوهرچی. هاشمی .

آ ـ ٤۳٦۷

روزنامه اطلاعات ـ مصیبت وارده را بعموم بازماندگان آنمرحوم تسلیت میدهیم

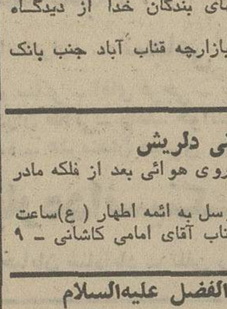

بانهایت تاسف‌وتاثر فوت مرحومه **وارتوهی صابونچیان** مادرگرامی آقای مهندس یرواند صابونچیان همکار عزیزمان را به استحضار میرساند برای مراسم تدفین از ساعت ۲ تا ۳ بعد از ظهر روز جمعه ۱٦ر۳ر٥٤ در منزل واقع در خیابان دریای نور خیابان یکم شماره ۱۱ و از ساعت ٤ بعد ازظهر همان روز در قبرستان دولاب واقع در جنوب شرقی میدان ژاله خواهد بود مراسم یادبود از ساعت ۱۰ تا ۱۲ روز جمعه ۲۳ر۳ر٥٤ در کلیسای ارامنه خیابان کریمخان‌زند تشکیل می شود .

شرکت دی
آ ـ ۱۷۵۹۹

باانده‌وه فراوان درگذشت مرحومه **وارتوهی صابونچیان مادر** گرامی دوست و همکار عزیزمان جناب آقای یرواند هاکوپ صابونچیان را به استحضار میرساند . مراسم تدفین ازساعت ۲ تا ۳ بعد از ظهرروزجمعه ۱٦ر۳ر٥٤ در منزل آن مرحومه واقع در خیابان دریای‌نور خیابان یکم شماره ۱۱ و ازساعت ٤ بعد از ظهر همان روز در قبرستان دولاب واقع در جنوب شرقی میدان ژاله خواهد بود مراسم یادبود ازساعت ۱۰تا ۱۲ روز جمعه ۲۳ر۳ر٥٤ در کلیسای ارامنه واقع در خیابان کریمخان زند تشکیل میشود .

شرکت سرا
آ ـ ۱۷۵۹۹

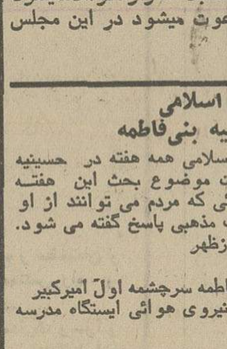

بانهایت تاسف درگذشت مادر عزیزمان مرحومه **وارتوهی صابونچیان** را باستحضار دوستان و آشنایان میرساند .

مراسم تدفین از ساعت ۲تا ۳ بعد از ظهر روز جمعه ۱٦ر۳ر٥٤ در منزل آن مرحومه واقع در خیابان دریای‌نور خیابان یکم پلاک ۱۱ و از ساعت ٤ بعد از ظهر همان روز در قبرستان دولاب واقع در جنوب شرقی میدان ژاله‌برقرار خواهد بود .

مجلس یادبود در ساعت ۱۰ تا ۱۲ صبح جمعه ۲۳ خردادماه در کلیسای ارامنه واقع در خیابان کریمخان زند می‌گردد .

صابون‌چیان ـ قالی‌چیان ـ بدلیان ـ بازاریان
آ ـ ۱۷۵۹۹

روزنامه‌اطلاعات ـ بعموم بازماندگان تسلیت میدهیم .

یادبود

مراسم هفته درگذشت شادروان **بانو بهجت‌الملوک وحدانی** (بهرامی) روز جمعه شانزدهم خرداد از ساعت ٥ تا ٦ ونیم بعدازظهر درصحن مطهرحضرت عبدالعظیم(ع) برگزارمیشود.

خانواده‌های : بهرامی. وحدانی. میرسپاسی . عامری. محلوجی. جلالی. هدایتی .
آ ـ ٤۱۷۹

در مرگ جانگداز و ناکامیت علی
بیگانه سوخت تاجه رسد آشنای تو

دوشنبه ۱۹ر۳ر٥٤ چهل‌روز است‌خورشید قلب مادرت غروب کرده و به سنگسرد گور تومیتابد. بهمین‌مناسبت از ساعت ۱۰ صبح تا ۲ بعد از ظهر برای سوگواری در منزل‌تو گردهم‌جمع میشویم‌و همرامابانبوهی‌ازدوستدارانت بمزارت خواهیم آمد تا در فراق از دست دادن‌تو خاک تشنه دربرگیرنده‌ات را باسرشک سیراب سازیم واز ساعت ٤ونیم تا ٦ونیم همین روز مجلس ختمی از طرف همکاران گرامیت آقایان شیرازی وهمایون در سالن سوگواری‌شماره ٤ بهشت زهرا منعقد خواهد بود .

دائی داغدیده‌ات ـ فرج‌الله دیلم صالحی
آ ـ ٤۳۱۱

روز شنبه ۱۷ خرداد ماه که مصادف با هفتمین روز درگذشت پدر عزیزمان (مردی با ایمان کامل) شادروان مرحوم **حاج سید رحیم امیرمکی** کارمند بازنشسته عالی‌رتبه وزارت دارائی و اقتصاد را باطلاع خویشان و آشنایان میرساند . مجلس یاد بود زنانه ومردانه آنمرحوم از ساعت٤تا٦ بعد ازظهر همان روز بر مزارش در اراک منزل آنمرحوم گردهم جمع شده و خاطره‌اش را گرامی خواهیم داشت. ضمنا وسیله ایاب وذهاب از ساعت ۳ ونیم درجلوی منزل آنمرحوم آماده میباشد.

احسان‌الله احسان و خانواده های‌امیرمکی و وابستگان
آ ـ ٦۳۷٥

مراسم هفتمین شب درگذشت همسر ومادر ام‌الزوجه عزیزمان را باطلاع دوستان و آشنایان میرسانیم بدین مناسبت‌در روز جمعه ۱٦ر۳ر٥٤ از ساعت٤تا٦ بعد ازظهر در صحن مطهر امامزاده حمزه حسینیه‌رحمتی‌مجلسی برقرار است. وسیله حرکت ساعت ۳ بعد ازظهر در خیابان بوذرجمهری نو مقابل فروشگاه اتومبیل بزرگمهر آماده است شرکت در این مراسم تسلی‌بخش خاطر بازماندگان آنمرحومه است

علی اصغر احمدیان. جواد اطمینان. تقی. نقی. غلامرضاو محمد علی احمدیان. حسن گیلان.

مجالس وعظ وسوگواری

مهدیه تهران

مهدیه تهران دیگر بار پس‌از یک تعطیل کوتاه ، پس فردا (جمعه ۱٦ خرداد) بمناسبت دهه فاطمیه برنامه‌های هفتگی خودرا دنبال می‌کند. فرصت سعیدی است برای مشتاقان خاندان عصمت و طهارت و شیفتگان مقام ولایت مطلق ، که گردهم آئیم و با استفاضه از ذکر مناقب دختر گرامی پیامبر اسلام و بنیانگزار تشیع حضرت فاطمه زهرا (علیهاالسلام) ، بکسب جذبه‌های ملکوتی و جلوه‌های روحانی نائل گردیم . باشد که این اجتماع شکوهمند خواهران وبرادران ایمانی، بخصوص جوانان علاقمندوفضیلت‌جو، موردتوجه وعنایت حضرت ولی عصر امام مهدی‌قائم (عجل‌الله فرجه) قرارگیرد، دعاهائی که از دل شکسته و سینه سوخته ما برآید باجابت مقرون گردد و شوکت و عظمت اسلام و شکوه و جلال مسلمانان در سراسرجهان ودر پیکار بادشمنان‌خود همچنان پایدار بماند ودرآینده نزدیکی درجهان مقدس‌خویش پیروزی نهائی را به‌نصیب برند .

هیئت مدیره مهدیه تهران
آ ـ ٤۲۹٥

مجلس دعای ندبه متوسلین به امام زمان «ع» هیئت قائمیه وابسته به مسجد بزرگ امیرشاه مردان علی علیه‌السلام صبح‌جمعه فردا ساعت ٤ الی٦مجلس خودرادر تالار مسجد واقع در مجیدیه تشکیل میدهد و آقای حاج حبیبی واعظ ضمن بحثی از حالات امام زمان‌دعای ندبه رامیخواند ضمنا در خاتمه به کلیه سئوالات حاضرین پاسخ داده میشود.

آ ـ ۱۷٤٥٦

مکتب‌الرضا (ع)

صبح جمعه (فردا) ۱٦ر۳ر٥٤ ساعت ۸تا۱۰

سخنران : دانشمند گرامی آقای جعفر سبحانی
برنامه : ۱ـ تدریس حدیث ۲ـ پاسخ به سئوالات دینی ۳ـ سخنرانی تحت عنوان : « نشانهای بندگان خدا از دیدگاه قرآن ».
نشنی ـ خیابان مولوی مقابل بازارچه قناب آباد جنب بانک کارگشائی کوچه مسعود شماره ۲۱
آ ـ ۱۷٤٥٦

هیئت حسینی دلریش

صبح فردا در خیابان سوم نیروی هوائی بعد از فلکه مادر منزل آقای حاج سلیم طاهری میباشد

برنامه : ساعت ٦ونیم دعای توسل به ائمه اطهار (ع)ساعت ۸الی۹ سخنرانی دانشمند محترم جناب آقای امامی کاشانی ـ ۹ الی ۱۰ سوگواری.

هیئت انصار ابوالفضل علیه‌السلام

صبح جمعه فردا درخیابان فرح شمالی خیابان پالیزی کوی بهرام منزل آقای حاج سید حسن میرآفتابی تشکیل جلسه میدهد.

پس از دعای ندبه ، از ساعت ۸ الی۹ حضرت آیت‌الله آقای علوی تهرانی پیرامون توحید سخنرانی و بکلیه سئوالات پاسخ میدهند .

ضمنا ورود بانوان در جلسه آزاد است. آغاز برنامه ٦ صبح پایان ۹ صبح
آ ـ ۱۷٤٥٦

بسمه‌تعالی

طبق معمول سنواتی از لیله یکشنبه ۲۷ جمادی الاول برابر ۱۸ خرداد ٥٤ الی ده شب مجلس ذکر مصائب و مناقب اهل‌بیت عصمت وطهارت صلوات‌الله‌علیهم‌اجمعین در عزای بانوی غظمای اسلام سلام‌الله‌علیها در بنده منزل برقرار است.

الاحقر مهدی آیت‌الله زاده نائینی
آ ـ ۱۷٤٥٦

هیئت انصار الحجةاعجل (...تعالی‌فرجه)

جلسه صبح جمعه ۱٦ خرداد ماه ۱۳٥٤ جاده قدیم شمیران ـ فلکه ایستگاه یخچال خیابان یخچال از ساعت ۸ تاظهر در منزل آقای حاج علی شریفی برقرار میباشد.

جلسه‌عصر جمعه۱٦خرداد ماه حضرت عبدالعظیم (ع) خیابان مظفری مسجد خاتم‌النبیین (ص) منعقد میگردد.

ضمنا شبهای جمعه دعای کمیل توسط حضرت آیت‌الله العظمی آقای لاله‌زاری مدظله در مسجد لاله‌زار خوانده‌میشود از عموم علاقمندان و مومنین دعوت میشود در این مجلس پرفیض شرکت فرمایند .

آ ـ ۱۷٤٥٦

درس عقاید اسلامی
در حسینیه بنی‌فاطمه

جلسات پرشکوه درس عقاید اسلامی همه هفته در حسینیه بنی‌فاطمه (شب جمعه) برقرار است موضوع بحث این هفته «فواید وجود امام غایب و بهره‌هائی که مردم می توانند از او بگیرند» می باشدوبسئوالات مختلف مذهبی پاسخ گفته می شود.

شروع نماز جماعت ساعت ۷ر٥ بعد ازظهر
شروع بحث ساعت ۸ بعد ازظهر
دفتر حسینیه بنی‌فاطمه سرچشمه اول امیرکبیر
آدرس صبح جمعه سی متری نیروی هوائی ایستگاه مدرسه خیابان رضاشاه‌کبیر
آ ـ ۱۷٤٥٦

در مسجد امیر (ع) واقع در امیرآباد شمالی مقابل‌پمپ بنزین، شبها بعداز نماز مغرب و عشا دانشمند محترم جناب آقای رحمانی همدانی مستفیض میفرمایند .

تسلیت

جناب آقای مهندس علینقی اسدی

با نهایت تاسف مصیبت وارده را تسلیت عرض نموده. بقای عمر آنجناب را ازدرگاه خداوند متعال خواستاریم .

شرکت پریکاست بتون
آ ـ ۱۷٤٥۳

همکار محترم جناب آقای دکتر عبدالله‌کاظمی

پزشکان مرکز بهداشتی قائدی اصفهان بدینوسیله درگذشت شادروان سید ابوطالب فاطمی پدر بزرگوار آن همکار گرامی را تسلیت گفته دوام عمرجنابعالی را خواستارند.

دکتر حسن نجفی ـدکتر ابطحی ـ دکتر دیباج ـ دکتر ابن‌الشهیدی ـ دکتر برزمهر ـ دکتر امینی ـ دکتر مومنی ـ دکتر موتضوی ـ دکتر علوی ـ دکتر فغانی ـ دکتر طالبزاده.
آ ـ ۱۸۱٦

آقای محمد امامی همکار محترم

از طرف دانشجویان و کارکنان و استادان مدرسه عالی علوم اقتصادی و اجتماعی قزوین درگذشت جانگداز برادرناکام شما را بحضرت عالی و خاندان شریفش صمیمانه تسلیت‌میگویم واز خداوند بزرگ برای بازماندگان آن مرحوم صبروا جر مسئلت دارم .

رئیس مدرسه علوم اقتصادی و اجتماعی قزوین مهندس علیقلی بیانی
آ ـ ۱۸۲۳

برادران گرامی آقایان سیدعبداله و سید محمد وسیدمهدی طباطبائی میرشاهرضا

بانهایت تاسف درگذشت شادروان سید حسین‌میرشاهرضا برادر گرامیتان را تسلیت گفته ،بقای عمر بازماندگان را از خداوند متعال خواستارم .

مدیر کارخانه سنگبری عدل کوه سفید تهران ـمحمدعلی‌زرگر
آ ـ ۱۸۲۳

خانم سیما وسوسن اسدی

بدینوسیله مصیبت وارده را از صمیم قلب تسلیت گفته، بقاء عمرآن خانواده را از خداوند متعال خواستارم .

مهندسین مشاور لوتوس ـ کامبیز قدسی
آ ـ ۱۸۳۲

جناب آقای هادی اسدی و جناب آقای علینقی اسدی

باکمال تاسف درگذشت برادر گرامی شما مرحوم علی‌اکبر اسدی را تسلیت گفته سلامت و بقاء عمر شما و دیگربازماندگان را از خداوند متعال مسئلت مینمایم

مهندس عزیز پروهان
آ ـ ۱۸۳۱

جناب آقای ناصر قلی سلیمی

با نهایت تاسف فوت پدر گرامیتان رابه‌جنابعالی وخانواده محترم تسلیت عرض نموده بقاء وسلامتی و صبر جمیل برای بازماندگان را آرزو مینمائیم .

هیئت مدیره شرکت ساختمانی فاخ
آ ـ ۱۷٥۱۱

جناب آقای سید عباس امام وبانو

مصیبت وارده را بشما و خانواده محترمتان تسلیت عرض مینمایم .

بدیع‌اله طاهری‌زاده
آ ـ ۱۷٥۱۰

رودهن ـ آقای عربعلی قدیمی

فوت برادر عزیزتان را تسلیت عرض نموده سلامتی جنابعالی وخانواده گرامی را ازخداوند بزرگ خواستارم .

حسن همتی
آ ـ ۱۷٤۸٤

دوست عزیز جناب آقای مهندس محمود مفیدی

مصیبت وارده را ازطرف خود و همکاران دفترمهندسی ساختمان رنگارنگ بجنابعالی وفامیل محترمتان‌تسلیت میگوئیم.

غلامعلی ریاحی و همکاران
آ ـ ۱۷٤۷۷

همکار محترم جناب آقای عبدالرحیم حکیمیان (مرتضی زاده)

بانهایت تاثر و تاسف درگذشت همسر گرامیتان را ازصمیم قلب به جنابعالی تسلیت گفته و ضمن اینکه خودرا در غم شما شریک میدانیم بقاء بازماندگان آن مرحومه را از ایزد متعال خواستاریم .

اتحادیه صادرکنندگان پوست و سالامبور ایران
آ ـ ٤۳۵۷

دوست ارجمند جناب آقای مهندس قضوهی

در مصیبت اندوهباریکه بشما روکرده مرا نیز شریک بدانید

بیژن سپهرآرا
آ ـ ۱۷٤٦۳

جناب آقای دکتر پاپائیان

باکمال تاثر و تالم مصیبت وارده را تسلیت گفته امید است ما را در غم خود شریک و سهیم بدانید .

جعفر وکیل زاده ، اسماعیل سیاهکلی ، محمود بزرگمهر ، شهروز کاظمی ،محمدتقی اویسی ، ناصر اسکوئی ،خداداد کامرانی ، اصغر اقبالی ، رحیم سلطانی ، اسد نبی‌یاوری ، یوسف هاشمی ، حسین عذرائی .

جناب آقای مهندس مهدی کوکبی

درگذشت نابهنگام ابوی گرامیتان را از صمیم قلب‌تسلیت عرض نموده دوام و بقای سایر بازماندگان را از خداوند آرزو مینمائیم .

یوسف دیاری ، اکبر محمدی ، حسن امانیان ، محسن پرویزی ، محمود آموزنده ، سیروس امیری ، ناصر نبریزی، حسین‌اکرمی ، ابراهیم قرمداغی ، حسین تیموری ، ناصر افراسیابی ، محمد آبادری .

جناب آقای مهندس جهانگیر مهدمینا

با نهایت تاسف وتاثرمصیبت وارده را از صمیم قلب تسلیت گفته صبر و شکیبائی برای سایر بازماندگان آرزو مینمائیم .

مسلم محمدتقی ، ابوالحسن نیاکان ، هرمز مهدویان ، غلامحسین پرویزخانی ، حسین مصطفوی ، علی جواهریان، چنگیز یاوری ، خسرو ایرانی‌پور ،محمدیان کاوسی ، حسین کیقبادی ، پرویز حسینی ، محمدکاظم بهروزی .

جناب آقای دکتر ضیاءالدین ذوالفقاری

با کمال تاسف و تاثر مصیبت وارده را تسلیت عرض نموده برای کلیه بازماندگان صبر و بردباری آرزو مینمائیم.

عبدالحسین مهدیان ، کاظم خانبانی ، مهدی پاک‌نیت ، حسین سهرابی، پرویز ایمانی، عباس پروین‌نیا ، هرمز پناهی . رحیم پورسرخ ، ناصر روحی‌زاده، ستارپارچی ، محمدحسین قمی‌زاده ، اصغر ابراهیمی .

سپاسگزاری

سپاسگزاری

از کلیه سروران گرامی‌که درمراسم تشییع‌جنازه ومجالس ترحیم وانعقاد مجالس‌وهفت مادر ارجمندم شرکت ویاوسیله تلگراف ، تلفن،نامه ودرج درجراید اظهار همدردی وموجبات تسکین آلام بازماندگان‌رافراهم فرموده‌اند تشکر مینمایدچنانچه بعلت تالمات روحی عرض تشکر حضوری میسر نگردد پوزش می‌طلبم .

علی نجار رئیس اتاق اصناف نیشابور
آ ـ ۱۸۰۷

سپاسگزاری

از کلیه سروران گرامی ، خویشاوندان و دوستان که‌در مراسم تشییع وترحیم وشب هفت شادروان **حبیب‌الله مظفری** با اظهار لطف ومحبت شرکت ویا بوسیله تلگرام و جراید ابراز همدردی‌فرموده‌اند صمیمانه سپاسگزارمیباشیم وچنانچه بعلت اندوه فراوان وتالمات روحی‌برای‌عرض تشکرحضوری تاخیری شود پوزش طلبیده و سلامت همگان را از خداوند متعال خواستاریم .

خانواده مظفری و خانواده‌های وابسته
آ ـ ٤۳٦٥

جناب آقای علینقی اسدی

باندوه فراوان درگذشت برادر ارجمندتان را صمیمانه تسلیت گفته وبقای عمر آنجناب وخاندان محترم‌راازخداوند متعال مسئلت دارد .

دکتر الماسی
آ ـ ۱۷٥۱٤

جناب آقای مهندس علینقی اسدی

درگذشت اسفناک شادروان علی اکبر اسدی برادرگرامی آنجناب را تسلیت عرض نموده سلامتی و شکیبائی آن‌جناب و خانواده محترم را از ایزد یکتا مسئلت داریم .

هیئت مدیره شرکت پیش‌ساخت
آ ـ ۱۷٥۱۹

همکار محترم آقای علی‌اکبر خشنود

از طرف کلیه دوستان و همکاران درگذشت پدرگرامیتان را تسلیت عرض نموده، بقاء بازماندگان را از خدای متعال خواستاریم .

سرهنگ افلاکی. سرهنگ فرهمند. رضا آزمایش .
آ ـ ۱٤٤۲

شیر مردان باشگاه لاینز بین‌المللی اصفهان ، درگذشت شادروان سید ابوطالب فاطمی‌پدر شیر مرد آقای دکتر عبداله فاطمی را بایشان تسلیت میگویند .

باشگاه لاینز اصفهان
آ ـ ۱۸۱۸

جناب آقای فریدون علوی تفرشی

باکمال تاسف و تاثر مصیبت وارده را تسلیت میگوئیم.

هیئت مدیره و کارمندان شرکت سرمایه گزاری ایران
آ ـ ٤۳۳٥

شیر مرد جناب آقای دکتر مهدی جمال‌زاده

بانهایت تاسف وتاثر درگذشت برادرگرامیتان را صمیمانه تسلیت می‌گوئیم .

بجنورد ـ ازطرف اعضاء باشگاه لاینز ـ ادیب
آ ـ ۱۷۹۸

جناب آقای مهندس علینقی اسدی

با نهایت تاثر و تاسف درگذشت برادر ارجمندتان را تسلیت عرض نموده بقای عمر جنابعالی‌را ازخداوند متعال‌خواستارم.

آلبرت سعیدمهر

خانواده های‌ه حترم یزدانیان

با کمال تاسف و تاثر مصیبت وارده را از صمیم قلب تسلیت عرض نموده دوام و بقاء کلیه بازماندگان را از خدای متعال آرزو داریم .

خسرو ابراهیمی ، مجید وحیدی ، ناصر جعفری ، پرویز ذوقی ، ابراهیم احمدی‌زاده ، اسماعیل منیری ، احمد زارع‌پور ، رستم عبادیان ، خسرو حمیدی ، احمد فروغی ، جعفر پارسائی ، هوشنگ کجوری.

آقای مهندس مهدی کوکبی

باکمال تاسف وتاثر مصیبت وارده را از صمیم قلب‌تسلیت عرض نموده صبر و شکیبائی بازماندگان را آرزومندیم.

حسین عظیم‌پور. پرویز داودی. حسین مرادی . احمد شهنازی. کریم حسینی. تیمور بختی‌پور. قاسم حسین‌زاده . اسماعیل درویشی. محمود ابیکچی. نوروز وحیدی . احمد چیت‌ساز . پرویز وکیلی .
آ ـ ۱۷٥۱٥

جناب آقای ابوتراب جلی

باکمال تاسف وتاثر مصیبت وارده را از صمیم قلب‌تسلیت عرض نموده صبر وشکیبائی آرزومندیم .

مجتبی معروفی. کاظم ناهیدی. بهمن موسوی . جمشید اقلیمی. کریم ابراهیمی. مرتضی رحیم‌آبادی. حسین غفوری عباس جهرمی. احمد جوادیان. خسرو منجیلی. حسن‌بدیعی. خسرو عمادپور .

جناب آقای مهندس علینقی اسدی

باکمال تاسف وتاثر مصیبت وارده را از صمیم قلب تسلیت عرض نموده دوام و بقای عمر جنابعالی را از خدای بزرگ آرزو داریم .

ابوالحسن دیبائی. خسرو شیرین‌بخت . اصغر قدرتی . بهروز حسن‌زاده. ناصر محمد تقی. مهدی بلورچی . کاظم ابریشمچی. پرویز ساداتی. حسین یاوری. قدرت‌اله رخوئی. غلامحسین اسدی. جواد نورالهی .

جناب آقای مهندس سمسار

باعرض تسلیت در اندوه شما شریک هستم .

مهندس رهنما
آ ـ ۱۸۲۱

جناب آقای مهندس سمسار

دراندوه شما شریک هستم .

سرهنگ محمد حسین باباخانی
آ ـ ۱۸۲۰

جناب آقای مصطفی صیرفیانپور

درنهایت تاثر تسلیت عرض مینمایم .

مهندس فرهاد رهنما
آ ـ ۱۸۱۹

جناب آقای مهندس شاهین یاسری

بدین وسیله مصیبت وارده راازصمیم قلب تسلیت گفته برای کلیه فامیل محترم صبر و شکیبائی آرزومندیم .

اصغر طباطبائی ، عباسقلی محمودی ، رضا کیخسروی، ناصر ایرانی‌پور ،اصغرعابدینی،علی مشهدی‌پور ، عبدالحسین زارعی ،شفیع کیقبادی‌پور،ناصر کاویانی ، محمدتقی‌رستمی‌زاده، مهدی کاظمی ، بهرام رشیدی ،

آقای دبیریان

با اندوه و تاسف فراوان مصیبت وارده را از صمیم قلب تسلیت عرض نموده صبر و شکیبائی برای کلیه فامیل آرزو داریم .

مصطفی اکبری ، اصغر ویدائی ، ناصر ابراهیمی ، امیر شاکری ، علی اصغر مالکی ، حسن ملکشاهی ، اکبر رسول‌زاده ، یوسف اکبری ،ناصر خیرخواهی ، بهروز قنبری، ابراهیم بدیعی ، علی‌اکبر یوسفی‌پور .

جناب آقای ابوالقاسم دبیریان

با نهایت تاسف مصیبت وارده را تسلیت عرض مینمائیم .

بانک صادرات ـ منطقه دهم
آ ـ ٤۳٥۳

بموجب اطلاعیه سازمان سنجش‌وآموزش‌کشور

دیپلمه‌های سالهال قبل دریک روزودونوبت امتحان‌میدهند

برمبنای تصمیمی که‌هفته گذشته وسیله سازمان سنجش آموزش کشور با توجه به اوضاع و احوال موجود و شرایط و امکانات لازم‌برای‌آزمایش همگانی اتخاذ گردید تصمیم گرفته شد که کلیه داوطلبان دیپلمه سال های قبل‌که محل شرکت آنان در آزمایش همگانی حوزه های دانشگاه های تهران و شهرستان ها تعیین شده است به دوگروه تقسیم‌شوند.

گروه اول در جلسات صبح روز ششم تیر ماه و گروه دوم در جلسات عصرهمان روز در حوزه های مزبور برای گذراندن آزمایش همگانی شرکت خواهند کرد .

۲ـ نحوه گروه‌بندی داوطلبان دیپلمه براساس‌شماره های‌مسلسل کارت ورودی آنان خواهد بود واین شماره ها به زوج و فرد تفکیک نشده است . بعلاوه در کارت ورودی‌هر داوطلب جلسه امتحان او با مهر کاملا مشخص شده است .

۳ـداوطلبان دانش‌آموزکلاس های ششم دبیرستانی یاهنرستانی یاداوطلبان متفرقه در امتحانات نهائی ششم متوسطه که هنوز دیپلم نگرفته‌اند کماکان همگی در جلسه صبح روز جمعه ششم‌تیر ماه در حوزه های غیردانشگاهی در آزمایش‌همگانی‌شرکت خواهند کرد .

محل امتحان هر یک از داوطلبان غیر دیپلمه روز توزیع کارت بوسیله نقشه‌ای که در اختیار یکایک آنان‌گذاشته‌خواهد شد کاملا روشن است .

موکداتوجه‌داوطلبان غیردیپلمه رابراین نکته جلب میکندکه‌آزمایش همگانی آنان تنها صبح روز جمعه ششم تیرماه و در یک‌جلسه برگزار خواهد شد و بهیچوجه جلسه دیگری برای‌آزمایش‌همگانی داوطلبان مزبور تشکیل نمیشود

٤ـ تاکنون برای خفاظت‌آزمون هاو مواد آزمایش همگانی هیچ گونه تماسی با موسسات خاص از قبیل بانکها و غیره برای تامین محل حاصل نشده است و در هر حوزه امتحانی مسئولان زیربط ترتیبات لازم را طبق دستورالعمل های‌سازمان سنجش آموزش کشور معمول خواهند داشت .

٥ـ سازمان سنجش آموزش کشور یادآوری و تاکید میکند که هرگونه اطلاعات لازم برای اجرای آزمایش همگانی را در مواقع مقتضی بصورت اطلاعیه رسمی در اختیار عموم قرار خواهد داد .

شورای توسعه پژوهشهای علمی کشور

سیزدهمین‌جلسه‌شورای‌توسعه و تشویق پژوهشهای علمی کشور دروزارت علوم‌وآموزش عالی تشکیل شد دراین جلسه طرحهای پژوهشی که قبلا به وسیله استادان و کارشناسان وزارت علوم مورد مطالعه و رسیدگی قرار گرفته بودبررسی شد و بودجه اجرای ٦۳ طرح جدید تحقیقی و ادامه ٤ طرح در حال اجرا به‌تصویب رسید .

از نظر تعدادطرحهای‌تصویب شده دانشگاه تهران با گرفتن اعتبار برای۲۲ طرح ودانشگاه پهلوی با نه طرح بین کلیه دانشگاهها وموسسات‌آموزشی عالی در ردیفهای اول و دوم قرار دارند . در همین جلسه پیرامون برنامه های پژوهشی آینده پیشنهادی وزارت علوم ازجمله تاسیس مرکز پژوهش های علمی مذاکراتی بعمل آمد و شورا موافقت نمود کلیه دستگاههاووسائلی که ازمحل صندوق شورا برای اجرای طرحهای پژوهشی خریداری شده و اینک طرحهای‌مربوط به آنها پایان یافته است طبق ضوابط معینی به موسسات محل اجرا طرح اهداء شود.

ECOLE SUISSE

Parents

vous qui désirez trouver en SUISSE une bonne école soit pour l'année scolaire, soit pour une période de vacances la direction du HOME-ECOLE LES **COCCINELLES**, sera à votre disposition du 9 Juin au 10 Juin de 16.00 h a 21.00 h à l'Hôtel Tehran Tower à Teheran, et y projétera un film sur les activités de l'école à 18.00 heures.

Téléphone de l'hôtel 835051-9

Madame de QUAY, directrice de l'Ecole
Les inscriptions peuvent être prises en tout temps à AGENCE DE VOYAGES SAMANDARI, 90 Eisenhower Avenue - Teheran, Tel: 921091/3.

مدارس درسوئیس

شما که مایلید فرزندان خود را برای تحصیل خواه در مدارس تابستانی و خواه برای یکسال تحصیلی بیک مدرسه خوب در سوئیس اعزام دارید میتوانید روز های دوشنبه ۱۹ و سه شنبه ۲۰ خرداد ماه ۱۳٥٤ با خانم دکی مدیره مدرسه

«ککسینل»

در هتل طهران‌تاور تلفن ۹ر۸۳٥۰٥۱ واقع در خیابان دامغان از ساعت ٤ تا ۹ بعد از ظهر ملاقات بعمل آورید .

ضمنا در ساعت ٦ بعد از ظهر فیلمی در باره فعالیتهای مدرسه فوق در محل هتل بنمایش گذاشته خواهد شد .

برای ثبت‌نام و تنظیم برنامه سفربه‌آژانس مسافرتی سمندری خیابان آیزنهاور شماره ۹۰ تلفن ۳ر۹۲۱۰۹۱ مراجعه فرمائید .

سال چهل و نهم ـ شماره ۱۴۷۲۶

اطلاعات ۱۳۰۴

پنجشنبه ـ پانزدهم خرداد ماه ۱۳۵۴
بیست و چهارم جمادی‌الاول ۱۳۹۵ ـ پنجم ژوئن ۱۹۷۵

ساعات شرعی

استخراج دکتر ریاضی کرمانی

اذان مغرب . . . . . ساعت ۷ و ۳۵ دقیقه
اذان صبح (فردا) . . . ساعت ۲ و ۵۶ دقیقه
طلوع آفتاب (فردا) . . . ساعت ٤ و ٤۷ دقیقه
ظهر شرعی (فردا) . . . ساعت ۱۲ و ٤دقیقه
اذان مغرب (فردا) . . . ساعت ۷ و ۳۶ دقیقه

شاهنشاه آریامهر :

زندگی در محیط سالم حق ملت ایران است

در مراسم روز جهانی محیط زیست ، آقای نخست وزیر جوائز دانش آموزان را در رشته های نقاشی، عکاسی و مقاله نویسی توزیع کرد . در عکس، ژاکلین ضرابیان فرد محصل ناحیه چهار آموزش و پرورش تهران هنگام دریافت جایزه دیده میشود .

روزجهانی محیط زیست عصر دیروزباقرائت پیام‌شاهنشاه آریامهردر باغ پیشاهنگی‌منظریه برگزار شد . شاهنشاه آریامهر در این پیام که وسیله آقای نصرت الله معینیان رئیس دفتر مخصوص‌قرائت شد ، فرمودند:

همواره تذکر داده‌ایم که زندگی در محیطی پاکیزه وسالم وبرخورداراز زیبائیها و مواهب طبیعی‌حق‌مسلم قاطبه ملت ایران است . حال که استفاده از تکنولوژی و پیشرفت های اقتصادی‌توسعه‌صنعتی کشوررا باعث شده است بدیهی است که بهزیستی و بهسازی محیط نیز باید با این برنامه ها هماهنگ گردد.و مسائل‌زیست‌محیطی‌جزئی از کیفیت زندگی ما باشد ونباید اجازه دهیم هیچ عاملی موجب آلودگی محیط زیست و آب و هواومایه تباهی منابع و زیبائی های طبیعی کشور ما بشود . **باید توجه داشت که مسائل مربوط‌به‌محیط زیست وپاکیزه نگهداری آن صرفا بداخله یک کشورمحدود نمیشود و این‌امر، ما و تمام جهانیان را بر آن میداردکه‌در این زمینه تدابیری شایسته‌اتخاذ کنیم که به خیر و سود ملت خودمان و کلیه ملل جهان باشد.در این مورد میباید جوامع بشری بصورت اعضای یکخانواده واحد دست همکاری صمیمانه‌بسوی یکدیگر درازکنند ودرراه مبارزه با آلودگی‌محیط زیست گام بردارند . خوشبختانه** مشاهده میشود که بسیاری از کشورها و ملت ها متوجه‌اهمیت حیاتی این امر شده‌اند و در نهضتی‌که‌هدفش بهسازی محیط زیست‌است و سازمان ملل متحد رهبری آنرا بنحوی شایسته برعهده دارد شرکت جسته و تشریک مساعی میکنند . **بین جمعیت‌یک کشور و منابع‌طبیعی و گسترش اقتصادی و صنعتی‌و محیط‌زیست آن رابطه وپیوندی ناگسستنی وجود دارد . صنعتی شدن کشور و استفاده از شیوه های‌تازه تکنولوژی اگر با اتخاذ تدابیر معقول و مقتضی همراه باشد لطمه‌ای به محیط انسانی و زیستگاه های طبیعی جانوری و گیاهی وارد نخواهد ساخت‌زیرا توسعه اقتصادی و صنعتی بدان معنی‌نیست که سلامت وپاکیزگی آب وهوا را دستخوش مخاطره سازد ومنابعی را که طبیعت‌برما ارزانی‌داشته‌است‌مورد استفاده بی‌رویه‌وغلط‌قرار دهد وتناسب و تعادل اکولوژیک را برهم‌زند** بلکه باید هدفش ترقی سطح زندگی‌ورفاه و سعادت و سلامت روزافزون‌جامعه باشد . انتظار ما از کلیه افراد ملت این است که‌درحفاظت‌وبهسازی‌وجلوگیری از آلودگی و تباهی محیطی که درآن زیست میکنند کوشاباشند. **همه موسسات و دوایر دولتی و خصوصی باید با بهره‌گیری از امکانات و مقدورات خود با سازمان حفاظت محیط زیست تشریک مساعی کنند و این سازمان را در انجام وظایف و مسئولیتهای خطیری که بعهده دارد صمیمانه یاری دهند .**

در آموزش همگانی و اشاعه دانش و دانستنیهای محیط ، دستگاه‌های‌آموزشی‌و مطبوعاتی و رادیو و تلویزیون وظیفه‌ای مهم در این مورد برعهده‌دارند و انتظار داریم اینان درتشویق و راهنمائی جامعه ایرانی به حفظ منابع طبیعی و حیاتی کشور و اجرای برنامه بهداشت و تنظیم خانواده نقشی بزرگتر و موثرتر ایفا کنند .

با توجه به جهانی بودن اهمیت‌مسائل مربوط به محیط زیست،کشور ما آماده است با کلیه کشور های جهان بویژه کشور های منطقه خودمان در حفاظت و بهسازی محیط‌زیست بیش از پیش همکاری کند زیرا آلودگی محیط‌و‌آب و هوامسئله همه‌جهانیان‌است و طبعامبارزه باآن‌نیز مستلزم همت وپایمردی و همفکری و همکاری گسترده بین‌المللی است .

★ **سخنان نخست‌وزیر**

پس از پایان قرائت پیام شاهنشاه‌آریامهرآقای امیرعباس هویدانخست وزیر بیاناتی ایراد کرد و گفت :

در نقاط گوناگون جهان‌زخم هائی را که انسان به طبیعت زده و زهر هائی‌راکه درطبیعت پراکنده است هنوز میتوان یافت. خوشبختانه‌تحول صنعتی ایران در زمانی آغاز شد که کشور ما از یک رهبری‌هوشیار و یک آگاهی اجتماعی جدی برخوردار بود . صنایع ایران بدون ایجاد جراحات اجتماعی شکل گرفت . از این روست که توانسته‌ایم پیشرفت‌صنعتی خود را در قالب صلح با طبیعت و شناخت ارزش‌ثروت های‌طبیعی آغاز کنیم و بهمین سبب بود که ملی شدن آب ها و جنگل های ایران جزونخستین اصول‌منشور انقلاب شاهو ملت قرارگرفت . ایران سهم خود را در غنی‌تر کردن طبیعت و حفظ محیط زیست بنحو موثری ادا مینماید اما طبیعت و محیط زیست مرز های سیاسی ندارد . از این روست‌که‌همکاری بین‌المللی در این‌زمینه‌روزبروز ضروری‌تر میشود . ما در ایران نگرانی خود را از آلودگی روزافزون محیط زیست در سطح جهانی پنهان نمی کنیم و در این زمینه خواستار اقدامات جدی‌تر همه کشور ها هستیم .

ایران بنوبه‌خود برای حفظ منابع طبیعی‌خلیج‌فارس ودریای عمان در برابر دستبرد ها ، بهرهکشی های سودجویانه و آلودگی محیط زیست قوانین مهمی وضع کرده است و اجرا میکند . اما در این زمینه آنچه لازم است همکاری همه‌کشور

بقیه در صفحه ۳۳

کمیته ملی حمایت از مصرف‌کننده :

اخذجرائم‌سنگین‌رانندگی به‌مصلحت نیست

کمیته ملی حمایت از مصرف کننده ازتولیدکنندگان سوهان کنجد عسلی‌که محصولات‌خود را بطور غیرمجاز بعنوان درمان کننده روماتیسم عرضه میکنند ، خواست از نوشتن کلمه « درمان‌کننده روماتیسم» روی بسته بندیهای کالای تولیدیشان خودداری کنند .

کمیته فرعی ارزشیابی مواد خوراکی‌کمیته ملی بعد ازظهر دیروز به ریاست دکتروروح‌بخش تشکیل شد و نتیجه اقدامات خود را از بررسی‌واحد های صنفی فروشنده سوهان‌کنجد عسلی که بطور غیرمجازاین نوع سوهان را درمان کننده روماتیسم ، معرفی کرده‌اند ، و همچنین مرغ های بسته بندی مهرام را بشرح زیراعلام کرد .

سوهان کنجد عسلی در تهران جمع‌آوری شد و به مرکز تهیه آن در تبریز ابلاغ شد ، که از ذکر جمله (با ویتامین و درمان روماتیسم) روی جعبه سوهان خودداری کند و فقط بعنوان سوهان عسلی معمولی برای فروش عرضه کند .

از تولیدی مهرام که مرغ های بریان در بسته بندی‌عرضه میکند ، تعهد گرفته شد که طرز نگهداری و استفاده از آن را روی بسته‌ها مشخص سازد و تاریخ مصرفرا روی بسته قید کند .

از نحوه توزیع شیر وماست بوسیله کامیونهائی که فاقد سردخانه هستند و بویژه در فصل تابستان و گرما انتقاد شد .

در جلسه هفتگی کمیته فرعی مبارزه با گرانفروشی بریاست آقای اوزار گفته‌شد: نرخ انواع پارچه ومنسوجات داخلی دائما رو به افزایش است و ضوابطی که اعلام شده رعایت نمیگردد . فاکتور خرید به‌فروشندگان جزء داده نمیشود وبهمین دلیل نظارت و کنترل نرخ بسهولت امکان پذیر نیست .

کمیته مبارزه با گرانفروشی با قاطعیت کامل اعلام کرد که دو مورد پیشنهادی شهرداری تهران درباره اخذ جرائم‌سنگین و معافیت راننده از برخورد با عابر پیاده در نقاط خط‌کشی نشده بهیچوجه به مصلحت نبوده و دراین باره باید تمام سازمانهای ذینفع مملکتی با دقت کامل بررسی کنند و راه حل منطقی و اساسی پیشنهاد دهند و از مشکلاتی که ممکن است با اجرای دو مورد پیشنهادی شهرداری برای همه مردم پیش آورد‌جلوگیری کنند .

شیوه‌تنظیم وتسلیم اظهارنامه مالیاتی تغییر میکند

فرم اظهارنامه‌های مالیاتی از سال آینده تغییر میکند و وزارت امور اقتصادی و دارائی درزمان تسلیم‌اظهارنامه مودیان‌نیز تجدید نظر خواهد کرد .

امروز یک مقام مسئول در وزارت امور اقتصادی ودارائی تائید کرد فرم اظهارنامه مالیاتی ساده میشود و برای جلوگیری از تراکم کار نیز زمان و مدت قانونی تسلیم اظهارنامه‌ها تغییر میکند .

این مقام افزود : براساس تصمیمات کنفرانس مدیران‌وزارت امور اقتصادی و دارائی در بندپهلوی‌مطالعاتی پیرامون‌تجدید نظر درمفاد اظهارنامه‌های مالیاتی و همچنین زمان تسلیم آن به حوزه‌های مالیاتی‌آغاز شده‌است. این مطالعات همزمان باتقدیم‌لایحه اصلاحی قانون مالیات‌ها پایان می‌پذیرد .

این‌مقام اضافه کرد، اظهارنامه مالیاتی درآینده بنحوی تنظیم میگردد که بررسی آن‌ها در کامپیوتر امکان‌پذیرباشد ، زیرا در آینده بسیاری از هزینه‌ها از طریق ماشینهای الکترونیک کنترل و محاسبه خواهد شد.

بعلاوه در حال حاضر مودیان مالیاتی مکلفند در آخر تیرماه هر سال اظهارنامه مالیاتی را تنظیم و تسلیم کنند که این‌امر رسیدگی به اظهارنامه‌ها را بسیار مشکل می‌سازد ، بنابراین زمان تسلیم و تنظیم اظهارنامه مالیاتی نیزتغییر میکند بنحوی که مودیان مالیاتی در طول سال میتوانند اظهارنامه مالیاتی بدهند ورسیدگی به آن بطور مداوم توسط ممیزان‌مالیاتی ادامه خواهد داشت .

امتحانات مدارس تمام شد و فصل استراحت و تفریح ـ فرارسید و بهمین مناسبت برای تمام دانش آموزان و دانشجویان و خانواده ها فیلمی در نظر گرفته‌ایم. که خستگی یکسال آنان را رفع میکند

برنامه آینده

سینما ریولی

اثری شادی بخش ، کمدی، پاک و سالم برای هر کس که بدنبال تماشای یک فیلم‌خوب است

تماشای این فیلم برای اشخاص ۵ ساله تا ۱۰۰ساله آزاداست !

«تأسیس رشته‌مدیریت خدمات بانکی» دردانشکده‌مکاتبه‌ای دانشگاه‌سپاهیان انقلاب

برطبق پیشنهاد بانک صادرات ایران و موافقت وزارت علوم و آموزش عالی رشته جدید تحصیلی «مدیریت خدمات بانکی» در دانشکده مکاتبه‌ای دانشگاه سپاهیان انقلاب تاسیس یافت و طبق قراردادی که بین این دانشکده و بانک صادرات ایران انعقادیافته همه ساله تعدادی از کارمندان شاغل در واحد های خارج ازتهران این بانک از طریق کنکور در رشته مدیریت خدمات بانکی بتحصیل خواهند پرداخت .

قراراست برای سال تحصیلی ۵۵ـ۵٤ عده‌ای در حدود دویست نفراز کارمندان دیپلمه بانک دراین دانشکده پذیرفته شوند . تحصیل دررشته مدیریت خدمات بانکی در دانشکده مکاتبه‌ای شامل دو دوره فوق دیپلم و لیسانس می‌باشد .

دانشجویان با گذراندن هفتاد واحد درسی به اخذ درجه فوق دیپلم نائل میشوند و در صورتیکه نمرات آنها در دوره فوق دیپلم رضایتبخش باشد میتوانند به تحصیل خود ادامه داده و باگذراندن هفتاد واحد درسی دیگر بدرجه لیسانس در رشته مدیریت خدمات بانکی نائل گردند. بانک صادرات ایران برای تحصیل کارمندان مستعد خود در این رشته همه گونه تسهیلات فراهم میکند .

از خانمها و آقایان بازنشسته و وظیفه بگیر دعوت میشود

بمنظور مذاکره ومشاوره برای شرکت در انتخابات مجلسین روزهای یکشنبه ـ سه‌شنبه ـ پنجشنبه یکماهه خرداد ماه از ۳٫۵ بعد از ظهر بکانون تشریف فرما شوند .

کانون بازنشستگان کشوری

جناب آقای علینقی اسدی

باکمال تاسف درگذشت برادر گرامی آنجناب راتسلیت گفته بقاء و سلامت بازماندگان را از خداوند متعال مسئلت مینماید .

بانک صنایع ایران

نتیجه‌قرعه‌کشی بلیطهای بخت‌آزمائی ملی

سری ۱۲۷۶ چهارشنبه ۵۴/۳/۱۴

۱	برندگان ۸	تومانی
۹۲	برندگان ۱۵	تومانی
٤۶۹	برندگان ۵۰	تومانی
۸٤۰۲	برندگان ۵۰۰	تومانی
۶۸۲٤۶	برندگان ۱۰۰۰	تومانی
۵۱۲۸۸	برندگان ۲۰۰۰	تومانی
۵۲۸۵۰	برندگان ۳۰۰۰	تومانی
۰۶۳۶۳	برندگان ۴۰۰۰	تومانی
٤۶۰۶۳	برندگان ۵۰۰۰	تومانی
۹۵٤۱٤	برندگان ۶۰۰۰	تومانی

برندگان جوایز بزرگ ۱۰٫۰۰۰ تومانی

۱۶۲٤۱۸

برندگان جوایز ممتاز ۱۰۰٫۰۰۰ تومانی

۰۶۲٤۱۸

برندگان جوایز ممتاز ۱۰۰ هزار تومانی باید تا ساعت ۱۰ صبح روز چهارشنبه ۲۱ خرداد ماه ۱۳۵۴ برای تعیین برنده وتحویل خانه ۷۰۰ هزار تومانی به‌بنگاه بخت‌آزمائی ملی مراجعه نمایند

برندگان جوایز ۳ هزار تومانی تا ۱۰ هزار تومانی نیز،برای تعیین دومین قهرمان شانس‌که‌برنده ۳۰ هزار تومان پول نقد میشود ،باید همان روز و ساعت به بنگاه بخت آزمائی ملی مراجعه نمایند .

باغ مصفای کاباره دانسینگ

لوکولوس

اولین تکخال برنده خود را اعلام میدارد

بزودی ... خانم فیروزه نمکدان‌هنرمندان‌ایران

همراه با...گروه ۱۵ نفری هنرمندان رادیو تلویزیون قاهره که در این هفته وارد ایران می شوند و برنامه خود را آغاز می‌کنند

همه شب . . .

خیام ایران ... شجاعی زوج هنرمند نرگس و سلمکی ـ

خانم ساغر ـ آقای فرجی ـ برادران فضولباشی ـ برادران طلائی ـ راما ـ خواننده‌محبوب‌خوزستان ـ مانده ـ هنرمندان مصری ... در

کاباره‌دانسینگ لوکولوس

خیابان شاه‌آباد ـ تلفن رزرو ۳۱۸۶۶۳

برنامه خانه سازی برای کارکنان‌وزارت امور اقتصادی و دارائی تصویب شد

برنامه تامین مسکن کارکنان وزارت امور اقتصادی ودارائی و گمرک ایران تهیه شد. این برنامه در جلسه‌ای با حضوروزیر مسکن و شهرسازی و مقامات وزارت امور اقتصادی و دارائی مورد بررسی و تصویب قرار گرفت .

اجرای این‌طرح ازاوایل سال جاری پیش‌بینی شده و با توجه به امکانات مالی که وزارت امور اقتصادی ودارائی فراهم میسازد، گروههای مختلف کارمندان این وزارتخانه خواهند توانست با استفاده از اوراق پس‌اندازمسکن صاحب خانه شوند . ضوابط استفاده از این تسهیلات در طی یک ماه آینده از طرف معاونت مالی و دارائی این وزارتخانه تعیین و ابلاغ خواهد شد.

جمعه شانزدهم خرداد ماه چهلمین روز درگذشت پدر مهربان و عزیزمان استکه بدینوسیله باطلاع فامیل‌و بستگان میرساند من و خواهران وبرادران داغدارم فردا از ساعت ۳ونیم تا ۵بعدازظهر در آرامگاه خانوادگی عباسی (شماره ٤۷۸ ـ بهشت زهرا) برای شادی روح آن عزیز از دست رفته دعا می‌کنیم .

از طرف خانواده عباسی ـ علی عباسی

اطلاعیه جمعیت زنان کارمند شهرداری تهران درباره نامزدی انتخابات خانم پری اباصلتی

نامزدی خانم پری اباصلتی سردبیر اطلاعات بانوان را کدر راه تحقق خواست های زنان ایران نقش موثری داشته‌اند برای نمایندگی مجلس شورای ملی تبریک‌میگوئیم‌ویقین داریم که‌هموطنان عزیز ، همراه اعضای این جمعیت به این بانوی کاردان‌وکارآزموده رای خواهند داد .

رئیس جمعیت‌زنان کارمندشهرداری پایتخت‌باهره‌بهار

آگهی دعوت مجمع عمومی عادی صاحبان سهام بانک اصناف ایران (شرکت‌سهامی عام)

بدینوسیله از صاحبان سهام بانک اصناف ایران (شرکت‌سهامی عام) دعوت میشود که در جلسه مجمع عمومی عادی صاحبان سهام بانک که در ساعت ۸ صبح روز شنبه سی و یکم خرداد۱۳۵٤ در ساختمان اداره مرکزی بانک واقع در میدان بهارستان ـ طبقه ششم برای اتخاذ تصمیم در موارد زیر تشکیل میشود حضور بهمرسانند .

دستور مجمع عبارتست از :

۱ـ تصویب ترازنامه و حساب سود و زیان بانک
۲ـ اتخاذ تصمیم در مورد تقسیم سود سال ۱۳۵۳
۳ـ انتخاب اعضای اصلی و علی‌البدل هیئت مدیره
٤ـ انتخاب بازرسان اصلی و علی‌البدل
۵ـ تعیین روزنامه کثیرالانتشار جهت نشر آگهی های بانک
۶ـ اتخاذ تصمیم در موارد دیگری که برطبق اساسنامه یا قانون لازم تشخیص داده شود .

از سهامداران محترم بانک خواهشمند است حداکثر تاآخر وقت اداری روز قبل از تشکیل جلسه مجمع‌عمومی به‌بانک‌مراجعه وبا ارائه شناسنامه ورقه ورود به جلسه را دریافت دارند. ضمنا سهامدارانی که شخصا نمیتوانند در جلسه مجمع‌شرکت نمایند میتوانند وکیل یا نماینده خود را با ارائه وکالتنامه معرفی نمایند .

بانک اصناف ایران

آ ـ ۱۷٤۵۸

ادامه تحصیل در انگلستان

کلاسهای زبان انگلیسی باشهریه مناسب در شهر لندن مدیریت . بازاریابی، کشاورزی وصنایع چاپ- مدارس‌شبانه کالج تحصیلات G.C.E. دوره های کوتاه مدت‌سکرتری، روزی- مدارس مخصوص اطفال‌عقب‌مانده که نیازمند مراقبت پزشکی هستند ـ تحصیل مجانی برای دوشیزگان و بانوان جوان. بکلیه نامه‌ها بزبان فارسی پاسخ داده میشود.

Iranian Students' Guidance Bureau
18 Rupert Street, London, WIV 7FN

قابل‌توجه همکیشان شاهپرست زرتشتی مقیم تهران

دراین هنگام‌که بخواست پروردگار یکتا باعنایات و اوامر مبارک شاهنشاه عظیم‌الشان آریامهر انتخابات مجلس سنا آغاز گردیده است. بپاس خدمات ارزنده جناب آقای مهندس‌جعفر شریف امامی بجامعه زرتشتیان ایران ازعموم همکیشان عزیز مقیم تهران تقاضا دارد در موقع رای‌دادن جناب آقای مهندس جعفر شریف امامی را فراموش نفرمایند .

غلام خانه‌زاد شاهنشاه آریامهر
سرپرست و مدیر استادیوم و باشگاه ورزشی والاحضرت‌شاهدخت فرحناز پهلوی ـ اردشیر موبد .

صاحبان صنایع وبازرگانان کشور

الاخبار

تنها مجلهٔ عربی زبان ایران از گروه نشریات مؤسسهٔ اطلاعات با داشتن نمایندگی در ۱۲ کشور عربی، روزهای شنبه منتشر میشود

منصور یاسینی

مرد خودساخته ـ شجاع ـ صمیمی ـ کاندیدای مسلم اصناف و بازرگانان پایتخت

حسین ناهید

مورد نیاز برای اجاره

یك شرکت ساختمانی نیازمند یك ساختمان حداقل با ۱۵ اتاق است . ساختمان مورد نیاز باید در شمال شهر (از تخت‌جمشید ببالاوحتی ـ الامکان دارای پارکینك باشد . تلفن ۸۲۸۷۷۸و ۸۲۲۶۹۸ تماس گرفته شود .)

دانشگاه ملی ایران

آگهی استخدام

دانشگاه ملی ایران جهت خدمت در امور ساختمان و تاسیسات و تجهیزات دانشگاه بسه نفر مهندس راه و ساختمان ودونفر مهندس تاسیسات نیاز دارد.

از داوطلبان استخدام خواهشمنداست مدارک وسوابق کار خود را لغایت ۵۴٫۳٫۲٤ به‌امور کارگزینی دانشگاه(واقع در اوین) ارسال دارند.

تاریخ مصاحبه روز چهارشنبه ۵٤٫۳٫۲۸ ساعت ۹صبح خواهد بود.

دانشگاه ملی ایران

سکرتر ـ ماشین تحریر ـ تلفن چه کم دارید؟

یك دستگاه فتوکپی خشك ۳م

۳م از آنچه شما نیاز دارید فتوکپی تهیه میکند

3M

دفتر تهران شرکت ۳ـ۱م خاورمیانه
صندوق پستی ۳۸۷۸ ـ تهران ـ ایران

نماینده پخش فتوکپی ۳ م درایران **شرکت شبرنگ**
تخت جمشید مقابل سفارت آمریکا ـ تلفن ۹ ـ ۸۲۸۰۴۵ ـ تهران

بنیاد پهلوی

مسابقه شاهنشاهی بهترین کتاب سال

بدینوسیله باطلاع عموم علاقمندان میرساند که مدت قبول کتاب برای شرکت در مسابقه شاهنشاهی بهترین کتاب سال ۱۳۵۳ از تاریخ نشر این آگهی تاپایان مرداد ماه ۱۳۵٤ استو فقط کتابهایی که در سال ۱۳۵۳ برای باراول طبع ونشر شده باشد برای شرکت در مسابقه پذیرفته می‌شود و تاریخی که به‌عنوان چاپ‌در روی جلد کتاب ذکرشده معتبر است .

داوطلبان شرکت در مسابقه شاهنشاهی بهترین کتاب سال لازم است تقاضای خود را مبنی بر شرکت درمسابقه همراه باپنج نسخه از کتاب خود بانشانی کامل در ظرف این مدت به قسمت فرهنگی بنیاد پهلوی واقع در خیابان پهلوی جنوب میدان ولیعهد شماره ۱۷۸ بفرستند ورسید دریافت دارند .

تقاضای شرکت در مسابقه باید بوسیله شخص مولف یا مترجم‌بمحل آید و در ترجمه ها باید اصل کتاب هم همراه باشد .

کتاب های مخصوص کودکان و نوجوانان نیز در مسابقه شرکت داده می‌شود .

کسانی که تاکنون بطور متفرقه نسخی از کتاب خود را به بنیاد پهلوی فرستاده‌اند‌در صورتی که مایل به شرکت در مسابقه‌باشند باید برطبق این آگهی عمل کنند .

کتابهایی که برای مسابقه فرستاده میشود پس داده نمی‌شود .

ترجمه هایی که‌متن کتاب را همراه نداشته‌باشد در مسابقه شرکت داده نمیشود .

مشاور و سرپرست امور فرهنگی بنیاد پهلوی ـ سناتور دکتر شمس الملوك مصاحب