۲۸ صفحه باضافه ۱۶ صفحه ضمیمه

اطلاعات

پنجشنبه نوزدهم امرداد ماه ۲۵۳۷ ـ شماره ۱۵۶۸۳ تکشماره ۱۰ ریال

حقوق کارمندان بازنشسته امسال اضافه میشود

در صفحه ٤ ستون ششم

ضوابط تعیین سودویژه کارگران تغییر کرد

★ تعیین یك رقم مشخص بعنوان سودویژه کارگران متوقف شد . در صفحه آخر ستون سوم

اسامی قبولشدگان کنکور یکشنبه اعلام میشود

۲۰ هزار نفر در در رشته های بی‌ستاره ثبت‌نام خواهند شد

در صفحه آخر ستون هشتم

وزیر کشور گزارش کاملی از مسائل اجرائی انتخابات به دفتر سیاسی حزب میدهد

دولت مقدمات انتخابات آزاد را فراهم کرد

مخالفین ممکن است قبل از انتخابات با هم ائتلاف کنند

نحوه مبارزه با مخالفین حزب در دست بررسی است در صفحه ٤ ستون اول

باباز گشت رئیس دانشگاه از تهران :

دانشجویان دانشگاه تبریز در انتظار اجرای خواستهای خودهستند

- دانشجویان پزشکی هنوزهم بکلاسها نمیروند
- به افراد گارددانشگاه تبریز دستورداده‌شد با دانشجویان روبرو نشوند

در صفحه ٤ ستون پنجم

سالن کنفرانس دانشگاه پهلوی بعداز آتش سوزی

شیراز ـ خبرنگار اطلاعات هنوز مسببین آتش سوزی سالن کنفرانس دانشکده ادبیات و علوم دانشگاه پهلوی ، شناخته نشده‌اند و ماموران انتظامی شیراز برای شناسایی و دستگیری این عده تلاش میکنند .

سالن کنفرانس دانشکده ادبیات و علوم دانشگاه پهلوی دیروز ، به آتش کشیده شد و دراندک‌مدتی، شعله های آتش ، دفتر کار دکتر حدیدی رئیس‌دانشکده و سه اتاق دیگر ورستوران دانشکده را فرا گرفت .

آتش سوزی سه ساعت ادامه داشت و سرانجام وسیله ماموران آتش‌نشانی شیراز ، خاموش شد .

خسارت آتش سوزی بیش از دومیلیون تومان برآورد شده است .

دانشکده ادبیات و علوم دانشگاه پهلوی براثر پرتاب مواد آتشزا رویداد و عکس بالا آثار حریق را در سالن کنفرانس دانشکده نشان میدهد .

در بزرگراه شاهنشاهی پل ۳ طبقه ساخته میشود

★ چمن وسط بزرگراه شاهنشاهی را عمدا می‌خشکانند . در صفحه ۳ ستون هفتم

اتقوا الله و علیکم بالتقوی

برگزیدهٔ نهج البلاغه

پژوهش دانشمندان جهان اسلام

هدیه روزنامه اطلاعات بمناسبت ماه مبارک رمضان

امروز و هر روز ضمیمه ویژه

اطلاعات

۱۰ تن از شرکت کنندگان آشوب تبریز محکوم شدند

- دادگاه محکومیت ٥ متهم را از ۹ ماه به ٤ ماه تقلیل داد . در صفحه ٤

درباره آزادی مطبوعات ومطبوعات آزاد
مقاله احمد احرار صفحه ٦

آنها که برای ملك و ملت اشك نمساح میریزند
نوشته سناتور شمس‌الملوك مصاحب صفحه ۱۹

طرح امریکائی وحدت خاورمیانه (۲)
راز مأموریت دکتر کیسینجر
نوشته: حسین رامتین صفحه ۹

جائی که ماهیها میمیرند
(گزارش صفحه ٥)

جبر یا اختیار؟ صفحه ۷

جهان در هفت روزی که گذشت صفحه ۸

کرایه‌خانه در تهران کاهش یافت

★ زمین در تهران و اطراف آن مطلقا خریدار ندارد

در صفحه ۳ ستون اول

«ابی‌ناتان» اسرائیلی‌مبارز راه صلح از کشتی خوددر بندر بیروت برای مردم در آنسوی‌مرز سخنرانی‌میکند. دولت لبنان به تعدادی مردم این کشور که می‌خواستند به کشتی «ناتان» رفته و با وی ملاقات کنند ، اجازه این کار را نداد . عکس‌رادیوئی‌آسوشیتدپرس

لیبی وچین مناسبات سیاسی برقرار کردند

در صفحه ۲

جناب آقای سیروس سمیعی مدیریت عامل بانك‌ایران و عرب

با اندوه بیکران حادثه جانسوز درگذشت همسربزرگوار و فرزندان گرامی جنابعالی را از طرف خودو همه کارکنان بانك تجارت خارجی ایران صمیمانه تسلیت میگویم و از ایزد متعال مسئلت‌دارم که صبرجمیل برای تحمل‌این مصیبت عظیم به‌جنابعالی مرحمت فرماید.

آشوت ساقاتلیان ـ مدیر عامل بانك تجارت خارجی ایران

جناب آقای دکتر سیروس سمیعی

با نهایت تاسف وتاثر فاجعه اسفناك فوت همسر و فرزندان آنجناب را صمیمانه تسلیت عرض نموده از خداوند متعال صبر و شکیبائی برای‌شما آرزومندیم.

فاضل خداداد

جناب آقای سیروس سمیعی
مدیر عامل بانك ایران و عرب

فاجعه جانگداز فوت همسر گرامی و فرزندان‌عزیز جنابعالی موجب تاسف عمیق ما گردید ضمن همدردی و عرض تسلیت ازخداوند متعال برای شما صبر وشکیبائی مسئلت دارم .

حسین روشنیان

جناب آقای مهندس محمود امیراحمدی

با اندوه زیاد فوت پدر بزرگوارتان را تسلیت عرض نموده بقای‌عمرشماوخانواده محترم را از خداوند متعال خواستاریم .

شرکت سرا

جناب آقای دکتر سمیعی
مدیرعامل محترم بانك ایران‌و عرب

ضایعه مولمه را تسلیت گفته آمرزش روح پر فتوح درگذشتگان عزیز و معصوم و صبر و شکیبائی جنابعالی را از درگاه حضرت احدیت مسئلت دارم .

محمود زنگنه

آگهی پذیرش دستیار در مرکز پزشکی رضاپهلوی
بقیه در صفحه ۱۸

اطلاعیه آموزشگاه عالی خدمات اجتماعی
پذیرش دانشجو برای دوره دانشیابی (لیسانس)
بقیه در صفحه ۱۸

مدرسه‌عالی شمیران آگهی پذیرش دانشجو
بقیه در صفحه ۱۸

شرکت پس‌اندازووام‌مسکن‌سمنان باسهلترین شرایط شمارا صاحبخانه میکند

شرکت پس انداز و وام مسکن سمنان سرافراز است که‌گام موثری در راه صاحبخانه‌شدن همشهریان عزیزبرداشته است .

افزایش وام خرید و یا احداث واحد مسکونی ازسه‌میلیون ریال به‌چهار میلیون ریال‌وافزایش وام‌تعمیراتی ازدویست هزار ریال به پانصد هزار ریال .

شرکت پس انداز و وام مسکن سمنان علاوه بر پرداخت وام‌مسکن به‌پس انداز و سپرده های ثابت شما یک در صد بیشتر از سایر بانکها بهره‌پرداخت میکند ضمنا پس‌انداز هایی که برای یکسال مالی نزد شرکت تودیع شده باشند علاوه بر بهره متعلقه از سود سهام نیز بهره‌مند خواهند شد .

دریك تماس تلفنی با اطلاعات:

وزیر رادیوتلویزیون افغانستان مجروح شدن خودراتکذیب کرد

بدنبال خبر دیروز رویتر بنقل از سخنگوی حزب اسلامی در مورد مجروح شدن سلیمان لایق وزیر رادیو تلویزیون این کشور و بازداشت ببرک‌کارمل ، با همکاری آقای نجیب‌سفیر افغانستان درتهران، ارتباط و تماس تلفنی ما با پراگ و کابل برقرار گردید .

در پراگ ببرک‌کارمل‌خبر بازداشت خودرا تکذیب‌کرد. که مشروح آن در شماره دیروز به اطلاع خوانندگان رسید و عصر دیروز در کابل با سلیمان‌لایق شاعرو نویسنده مشهور افغانی که در کار شعر از شیوه نیمائی پیروی می‌کند تماس حاصل شد.

آقای لایق ضمن تکذیب ادعای حزب اسلامی درباره مجروح شدنش ، اظهار داشت دیروز از انتشارخبر سوء قصد به خودم مطلع شدم همانگونه که در حال حاضر هیچ ناراحتی برای من اتفاق نیفتاده ، همکاران من نیز دچار حادثه‌ای نشده‌اند لازم میدانم با تشکر از «اطلاعات» که تنها به نقل خبر رویتر بسنده نکردو درصدد تحقیق برآمد متذکر شوم که ما به کشور ایران به سبب علائق‌فرهنگی مشترک بعنوان یکبرادر می‌نگریم . و انتظاری جز برادری و اخوت نداریم . بهمین سبب انتظار داریم مطبوعات دیگر نیز بشیوه پسندیده شما کوشش کنند اخبار را با تحقیق و تامل بیشتری منتشر کنند . در خاتمه آقای لایق درودهای گرم خود را به ملت ایران فرستادو آرزوکرد دوکشور هرروز درراه تحکیم مراتب برادری موفق‌تر گردند.

مخالفت یکپارچه اعراب با کنفرانس کمپ‌دیوید

★ مطبوعات‌کشورهای عربی‌و اسرائیل‌کنفرانس کمپ دیوید را مورد انتقاد شدید قرار دادند .

در صفحه ۲

درگذشت نابهنگام شادروان مهندس مسعود فاتح وسایر عزیزان را به خانواده محترم فاتح خصوصا آقای مهندس حسن فاتح تسلیت می‌گوئیم.

شرکت تونل ساختمان ـ جواد موفقیان

برای آموزش رانندگی یکشنبه نیازمندیهای آموزشی اطلاعات را مشاهده کنید

موافقت سادات با شرکت در کنفرانس کمپ دیوید حتی «ونس» را شگفت زده کرد!

یک مقام بلندپایه آمریکایی : کارتر آخرین ورق خود را در یک قمار خطرناک «رو» کرده است .

اسکندریه ـ خبرگزاری فرانسه ـ سرانجام برخلاف انتظار همگان ایالات متحده آمریکا بن‌بست ادامه مذاکرات صلح در خاورمیانه را شکست و انورسادات رئیس‌جمهوری مصر که حدود ۱۰ روز قبل سوگند خورده بود چنانچه اسرائیل صریحا قول ندهد نیرو های خود را از اراضی اشغالی اعراب بیرون برد از انجام هرگونه دیدار و گفتگوئی با مناهیم بگین امتناع خواهد ورزید یکبار دیگر پذیرفت که مجددا به دعوت پرزیدنت کارتر در تاریخ ۱۴ شهریور با مناهیم بگین در « کمپ دیوید » ملاقات کند .

یک مقام بلندپایه آمریکائی قبل از عزیمت ونس از اسکندریه به واشنگتن تلویحا خاطر نشان ساخت رئیس‌جمهوری آمریکا با پیشنهاد تشکیل کنفرانس بعنوان آخرین شانس و مداخله مستقیم در مناقشه مصر و اسرائیل ،به خطر جوئی های سیاسی عمده‌ای دست زده است ، زیرا شکست احتمالی کنفرانس درفاصله دو ماهی که به انتخابات کنگره آمریکا باقی مانده نه فقط پی‌آمد های متعددی در چشم‌انداز های صلح خاورمیانه خواهد داشت بلکه در جهان غرب نیز اثر می‌گذارد و سرانجام کشور های عربی عضو اوپک را متقاعد می‌سازد که حربه نفت را برای وادار ساختن اسرائیل به قبول یک صلح شرافتمندانه مورد استفاده قرار دهند .

بی‌تردید کارتر باوقوف به این حقیقت که ناکامی کنفرانس در واقع شکست سیاست خارجی او را نشان خواهد داد و با تامل و دوراندیشی بسیار تصمیم به دعوت از رهبران مصر و اسرائیل گرفته است.

از سوی دیگر پذیرش فوری دعوت کارتر از جانب انورسادات شگفتی « ونس» وزیر خارجه امریکا و همراهان او را برانگیخت زیرا آنان تصور نمیکردند رهبر مصر که آشکارا اعلام کرده بود دیگر هیچگاه حاضر به ملاقات بابگین نیست بی‌درنگ واکنشی مثبت نشان دهد.

باوجود این اظهارات ونس دائر به اینکه ایالات متحده منبعد ـ نقش یک طرف کامل وتمام عیار را در گفتگوهای صلح خاورمیانه ایفا خواهد کرد به عنوان اعطای امتیازی به انور سادات وزمینه چینی برای حضور وی در کنفرانس کمپ دیوید تلقی شده است.

بعقیده آگاهان مسائل خاور میانه رئیس جمهوری آمریکا منبعد مجبور میشود که برای دور ساختن خطر شکست از ابتکار تازه‌اش در صورت لزوم فشارهای بیشتری به اسرائیل وارد آورد.

هر چند «ونس» درکنفرانس مطبوعاتی خود در اسکندریه تاکید کرد که قطعنامه ۲۴۲ شورای امنیت دائر به تخلیه نیروهای اسرائیل از اراضی اشغالی مبنای هرگونه موافقت نامه صلح در خاورمیانه خواهد بود ولی معلوم نیست که نخست وزیر اسرائیل به وزیر خارجه آمریکا راجع به مسئله به رسمیت شناختن اعتبار این قطعنامه اطمینان کافی داده باشد. دراین میان قائل نشدن محدودیت زمانی برای جلسات کنفرانس (که احتمالا ممکنست ۲ روزه ٤ روزیا ۱۰ روز به‌طول انجامد نشان میدهد که دولت کارتر مصمم است کنفرانس را با موفقیت پایان بخشد.

در هر حال اطرافیان «ونس» خاطرنشان ساخته‌اند در این چند هفته‌ای که به تشکیل کنفرانس مانده است یک فعالیت سیاسی فشرده در محور واشنگتن تل‌آویو و قاهره جریان خواهد داشت بطوریکه می‌توان گفت نتایج تبادل نظرها در این چند هفته تاثیر قاطع در سرنوشت کنفرانس به جای می‌گذارد مضافا به اینکه یک مقام بلندپایه آمریکائی پیرامون مذاکرات ونس وبگین گفت عناصر تازه‌ای در موضع‌گیری اسرائیل پدیدآمده است. بطوریکه میتوان امیدوار بود که یک سازش مقدماتی یا حداقل تعیین چهار چوب مذاکرات براساس یک اعلامیه اصولی بین طرفین امکان پذیر گردد.

محافل نزدیک به وزارت خارجه مصر نیز خاطرنشان میسازند رئیس جمهوری مصر درجریان دیدار وگفتگوهای خود با وزیر خارجه آمریکا مسلما تضمین‌هائی از ونس دائر به پدید آمدن انعطافی در سیاست اسرائیل دریافت داشته که آمادگی خود را برای انجام دادن کوشش تازه‌ای به خاطر صلح اعلام کرده است ، این محافل می‌افزایند سادات اهمیت بسیاری برای نقش فرانسه در روند فعالیت‌های سیاسی چند هفته آینده قائل است و از اینرو احتمالا قبل از رفتن به کمپ دیوید ابتدا در پاریس با ژیسکار دستن رئیس جمهوری فرانسه به گفتگو خواهد پرداخت.

مصر، علیرغم مخالفت عربستان، در کنفرانس «کمپ‌دیوید» شرکت می‌کند

واشنگتن ـ خبرگزاری فرانسه ـ «فرانک چرچ» سناتور دموکرات از ایالت «اوهایوی» آمریکا در گفتگوئی اظهار داشت انورسادات رئیس جمهوری مصر علیرغم مخالفت مصرانه عربستان سعودی با از سرگیری مذاکرات ، شرکت درکنفرانس «کمپ‌دیوید» را پذیرفته است . سناتورچرچ افزود : برخلاف تصریحات دولت کارتر به هنگام تصویب فروش هواپیماهای آمریکائی به عربستان سعودی از سوی کنگره آمریکا ، بتازگی عربستان سعودی می‌کوشد که اوضاع و احوال بی‌ثبات و ناآرامی درخاورمیانه به وجود آورد.

به‌اظهار مقامات مصری:

سادات به‌امید تحولات تازه با شرکت در کنفرانس کمپ دیوید موافقت کرد

اسکندریه ـ رویتر ـ مقام‌های عالیرتبه وزارت خارجه مصر دیروز فاش کردند که انورسادات هنگامی تصمیم گرفت دعوت کارتر را برای شرکت کردن در کنفرانس کمپ دیوید قبول کند که سایروس ونس وزیر خارجه آمریکا به او اطلاع داد که تحولات تازه‌ای در تلاشهای جاری برای نجات صلح خاورمیانه بوجود آمده است.

همان منابع ضمنا با صراحت گفته‌اند که چون مذاکرات سه جانبه‌ای که قرار است در ۵ سپتامبر آینده در کنفرانس کمپ دیوید (بریاست کارتر) آغاز شود از نظر دولت مصر وسیله‌ای برای به تاخیرانداختن وقوع یک جنگ جدید میان مصر و اسرائیل است ، در نتیجه سادات حاضر شده است دعوت کارتر را قبول کند و به کمپ دیوید برود . مقامات وزارت خارجه مصر تایید کردند که ونس در مذاکرات دو روزه‌اش با سادات در اسکندریه و را از وجود عوامل تازه‌ای آگاه کرد که در کوششهای جاری برای برقراری یک صلح پایدار و عادلانه در خاورمیانه ظهور کرده‌اند .

مقامات رسمی هرسه کشور آمریکا و مصر و اسرائیل بهر حال دیروز بطور جداگانه تاکید کردند که باوجود موافقتی که سادات و بگین با حضور یافتن در کنفرانس کمپ دیوید کرده‌اند، هیچ‌تغییری درمواضع جداگانه هریک از آنها بوجود نیامده است. در اینحال در قاهره منابع وزارت خارجه مصر دیروز اطلاع دادند که این کشور خود را آماده می‌کند تا در دنیای عرب و آن عده از کشور های غیر عرب که روابطی دوستانه با مصر دارند یک تعرض دیپلماتیک برای توجیه موافقت سادات با شرکت کردن در کنفرانس کمپ دیوید برپا کند. طبق گفته منابع وزارت خارجه مصر احتمالا ایران ـ رومانی و برخی از کشورهای اروپای باختری جزء ممالکی خواهند بود که تعرض دیپلماتیک سادات در آنها برپا و پیگیری خواهد شد . منابع مصری اضافه کرده‌اند که از نظر رهبران این کشور بسیار مهم است که قاهره بتواند فعالیت هایش را درراه صلح باپشتگرمی داشتن به بیشترین حمایت کشور های دوست دنبال کند .

از طرف دیگر مقامات مصری شادمانی خود را از این بابت که «ونس» در کنفرانس مطبوعاتی خود در اسکندریه اعلام کرده است که آمریکا از این پس خود را یکی ازطرف های تمام عیار مذاکرات صلح خاورمیانه بشمار خواهد آورد ، پنهان نکرده‌اند .درواقع سادات از مدتها قبل به آمریکا تاکید کرده بود که ایفای نقش یک میانجی را بین اعراب واسرائیل رها کند و بجای آن بعنوان یکی از طرف های تمام‌عیاری که در مذاکرات صلح خاورمیانه و در برقرار کردن صلح میان اعراب و اسرائیل بطور کامل ذینفع هستند وارد عمل شود. رئیس جمهوری مصر انتظار دارد که آمریکا از این پس پیشنهاد های خود را برای صلح خاورمیانه بطور قاطع مطرح کند و اسرائیل را در فشار بگذارد که دارای انعطاف پذیری بیشتری باشد.

در قبال مسئله اعراب و اسرائیل

بگین اعلام کرد که تغییری در عقاید خود نداده است

تل‌آویو ـ خبرگزاریها ـ در اسرائیل دیروز مناهیم بگین نخست‌وزیر این‌کشور گفت که دولت وی ـ هیچ تغییری در عقاید خود در این‌باره که باید از چه راه و چگونه به صلح دست یابد، ایجاد نکرده است.

باید بیادداشت که‌مقصود بگین ادامه دفاع از سیاست و شرایطی است که قبلا تمام اعراب و حتی مصریان که میانه‌روتر از سایر اعراب هستند آنها را بکلی غیرقابل قبول دانسته‌اند .

در امان روزنامه تایمز اردن که بزبان انگلیسی منتشر میشود از بدبینی وسیعی سخن به‌میان آورده که نسبت به دورنمای مذاکرات قریب‌الوقوع کمپ‌دیوید ظهور کرده‌است.

این روزنامه مینویسد : تصورش دشوار است که مذاکرات سران آمریکا و مصر و اسرائیل در کمپ دیوید چگونه‌خواهدتوانست نتایجی را که دنیا انتظار دارد ببار آورد.

در بیروت نیز روزنامه مستقل النهار مقاله اساسی خود را به بحث در همین باره اختصاص داده و اظهار نظر کرده است که رئیس جمهور آمریکا با دعوت کردن سادات و بگین به کمپ‌دیوید درواقع آخرین ورقی را که در دست داشت در یک قمار پرمخاطره «رو» کرده است . درصورتی که قمار کارتر برای خارج‌کردن مذاکرات مصر و اسرائیل از بن‌بست کنونی باشکست روبرو شود آن‌وقت باید منتظر بود که طبل‌ها برای اعلام شروع جنگ تمام‌عیار دیگری در خاورمیانه به‌صدا درآیند .

یک عضو کابینه یمن جنوبی وارد کابل شد

کابل ـ وزیر مخابرات یمن‌جنوبی که درراس‌هیاتی وارد کابل شده است گفتگو های خود را با مقام‌های افغانی آغاز کرد.

رادیو کابل گزارش داد که محمود عبدالله عتیق وزیر مخابرات یمن جنوبی وعضو کمیته مرکزی‌سازمان خلق به نمایندگی از جانب رئیس شورای عالی یمن جنوبی به کابل آمده است تا درباره مسائل مورد علاقه دو کشور با مقام‌های افغانی گفتگو و تبادل‌نظر کند.

در لبنان آتش بس برقرار شد

بیروت ـ خبرگزاری فرانسه ـ فرماندهنیرو های محافظه‌کار لبنان به‌کلیه واحدهای خود درتمام‌جبهه‌ها فرمان‌آتش‌بس داد. در اعلامیه‌ای که دیشب دربیروت انتشار یافت‌تصریح شده است که آتش‌بس از ساعت ۲۳ (نیم ساعت بعداز نیمه شب بوقت تهران)باجرا درخواهد آمد فرمانده نیرو های محافظه‌کاران همچنین به واحدهای خود در بخش مسیحی‌نشین اشرفیه دستور داده است که از حمل‌اسلحه در خیابان ها خودداری کنند .

یک منبع آگاه در بیروت اظهار داشت که نیرو های بازدارنده عرب ومحافظه ـ کاران مسیحی در جلسه‌ای که با حضور دانی شمعون و امین جمائیل (فرماندهان نیرو های حزب ناسیونال لیبرال کامیل شمعون و فالانژیست‌ها) و سرهنگ سامی الخطیب‌فرمانده لبنانی نیرو های بازدارنده عرب تشکیل شد درباره آتش‌بس به توافق رسیدند .

فرمانده نیرو های بازدارنده عرب اعلام داشت که برای برقراری آرامش کامل در لبنان بیک رشته اقدام های امنیتی دست خواهد زد.

تظاهرات وسیع برضد دولت هند

★ درزدوخورد طرفداران بانو گاندی با پلیس ۲۰۰ تن زخمی شدند.

دهلی نو ـ رویتر حداقل ۲۰۰ نفراز اعضای حزب‌کنگره بانو گاندی دیروز در نتیجه زد و خورد با پلیس درجریان تظاهراتی که‌به منظور مخالفت باسیاست دولت‌برپا کرده‌بودند زخمی شدند .

چند صد نفر از هواداران خانم گاندی نیز که درتظاهرات شرکت کرده بودند بازداشت شدند .

این تظاهرات به عنوان‌بخشی از مبارزه‌ای که خانم گاندی تحت عنوان « هند را نجات دهید » آغاز کرده‌است برگزار شد .

در جریان زد و خورد هواداران خانم گاندی باپلیس در ایالت « کرالا» واقع در جنوب هند ۱۲۰ نفر زخمی شدند .

در یک ناحیه هنگامی که تظاهر کنندگان قصد هجوم‌به یک اداره دولتی را داشتند مورد حمله پلیس قرارگرفتند.

در بیروت نیز در جریان حمله پلیس به سوی جمعیت که برخلاف‌قانون‌منع تظاهرات گردهم آمده بودند چهل نفر زخمی شدند .

در حدود دو هزار تن از کارگران عضو حزب کنگره نیز در ایالت « مهاراشتوا» دست به تظاهرات زدند.

خود گاندی نیز در دواجتماع در دهلی نو سخنرانی کردو دولت حزب جاناتا را سخت مورد حمله قرار داد و گفت دولت دسائی جهت مشخصی ندارد و توسعه کشور را متوقف ساخته است .

علیرغم باران شدیدی که دیروز در دهلی‌نو باریدن گرفته بود، هزاران تن از طرفداران بانو گاندی به سخنان وی تحت عنوان «هند را نجات دهید» گوش فرادادند. نطق بانو گاندی متضمن انتقادشدید ازدولت مورارجی دسای نخست وزیر هند بود .

نیویورک تایمز امروز منتشر نشد

نیویورک ـ رویتر ـ دیشب سران اطاق خبر سه روزنامه بزرگ نیویورک بدنبال تصمیم ناشران این سه روزنامه در مورد کاهش تعداد کارکنان اطاق خبر تصمیم باعتصاب گرفتند .

سخنگوی نیویورک تایمز گفت در نتیجه اعتصاب کارکنان اطاق خبر نیویورک تایمز امروز منتشرنمی‌شود.

هنوز گزارشی در مورد عدم انتشار دیلی نیوز و نیویورک پست منتشر نشده است .

نیویورک تایمز و دیلی‌نیوز صبحها و نیویورک پست‌بعد از ظهر ها منتشر میشوند.

روزنامه های اسرائیل :

کمپ دیوید دامی برای بگین است

بیت‌المقدس ـ خبرگزاریها ـ دولت اسرائیل‌امروز (پنجشنبه) جلسه فوق‌العاده‌ای تشکیل خواهد داد تا در آن در باره مسائلی که با در پیش بودن کنفرانس سران آمریکا و مصر و اسرائیل در کمپ‌دیوید مطرح شده‌اند بحث و تبادل نظر کند مناهیم بگین نخست وزیر اسرائیل برای آنکه بتواندجلسه امروز کابینه را تشکیل دهد ناچار شده است ازبقیه‌مرخصی یک‌هفته‌ای خود که از چندروز قبل آغاز کرده‌بود چشم‌بپوشد.

بطوریکه منابع سیاسی بیت‌المقدس میگویند جلسه فوق‌العاده امروزکابینه اسرائیل در نوع خود اولین نشست از سلسله جلساتی خواهد بودکه هیئت دولت اسرائیل برای تدارک شرکت. بگین درکنفرانس «کمپ‌دیوید» برپا خواهد کرد ودراین جلسات‌خواهد کوشید قبل از هر چیز راه‌هایی را جستجو کند که بتوان ازطریق آنها از شکست مذاکرات سه جانبه کمپ دیوید جلوگیری کرد.

محافل دولتی اسرائیل اظهار امیدواری می‌کنند که مصر نیز روش مشابهی در پیش بگیرد. دربیت‌المقدس پیش بینی‌میشود که‌تاقبل از تشکیل شدن‌کنفرانس کمپ دیوید تلاشهای دیپلماتیک بسیار پرجنب وجوشی انجام خواهد گرفت تا بتوان‌مواضع سراسر متعارض‌مصر و اسرائیل را حتی الامکان بیکدیگر نزدیکتر کرد زیرا تنها در این صورت است که میتوان امیدی به پیروزی مذاکرات سران آمریکا ومصر واسرائیل در سپتامبر آینده داشت.

طبق اطلاعاتی که دیروز در بیت‌المقدس بدست آمده است پیش‌بینی میشود که ایگال‌یادین معاون‌نخست وزیر،موشه‌دایان وزیرخارجه‌وعزروایزمن وزیر دفاع اسرائیل نیز مناهم‌بگین‌را در سفرش به کمپ دیوید همراهی کنند.

در اینحال روزنامه‌های‌اسرائیلی عموما صحبت از خطرهایی به میان آورده‌اند. که مذاکرات کمپ دیوید برای اسرائیل دربرخواهد داشت .

روزنامه معاریو نوشته است بگین از خوش‌بینی خود نسبت به‌چشم‌انداز مذاکرات سه‌جانبه کمپ دیوید سخن گفته‌است ولی نباید فراموش کرد که‌او بعد از ملاقاتش با انورسادات در اسماعیلیه‌نیز از خوش‌بینی دم زد در حالیکه بعدا برای هیچکس تردیدی باقی نماند که چه شکست ناگواری‌نتیجه‌واقعی مذاکرات نخست‌وزیر اسرائیل و رئیس جمهوری مصر در اسماعیلیه بوده است

معاریو سپس نوشته است که اسرائیل بدون ذره‌ای‌تردید هیچ وعده‌ای به سادات نداده است تا او را متقاعد کند که یکبار دیگر حاضر به دیدار کردن بابگین شودامااین‌امکان وجود دارد که آمریکا برای راضی کردن «رئیس»(سادات) به‌شکست کردن در مذاکرات «کمپ دیوید» وعده‌هایی به او داده باشد. در جای دیگری از تفسیر معاریو گفته شده که آمریکا میرود تا همانطور که مصر می‌خواست از این‌پس نقش یکی از طرف های تمام عیار را در مذاکرات صلح خاورمیانه ایفا کند . این بدان معنی است که آمریکا و مصر شرایط خاص خودشان را برای صلح خاورمیانه در کمپ دیوید به اسرائیل‌ارائه خواهند داد و از بگین خواهند خواست تا امضای خود را در پای اعلامیه مشترکی که در برگیرنده نظرات آمریکا و مصر باشد قراردهد.درصورتیکه مصر حاضر به امضا کردن چنان بیانیه‌ای شود خطری‌وخیم اسرائیل را تهدید خواهد کرد زیرا تقریبا واضح است که بگین از نهادن امضای خود در زیرچنان اعلامیه‌ای‌امتناع‌خواهد ورزید. معاریونتیجه‌گیری‌کرده که به این ترتیب کنفرانس کمپ دیوید ممکن است‌برای اسرائیل به‌یک دام واقعی‌تبدیل شود.یدیوت آهارونوت روزنامه دیگر اسرائیلی نیز بعد از عنوان کردن همان نظری که در معاریو منعکس‌شده باحیرت سئوال می‌کند که ونس وزیر خارجه آمریکا چه وعده‌هایی به‌سادات داده که توانسته‌است اورا به‌شرکت‌کردن‌درمذاکرات کمپ دیوید راضی و به‌نتایج آن امیدوار کند .

اظهار نظر منفی مطبوعات عربی درباره کنفرانس کمپ دیوید

مطبوعات عربی‌غالبا از دید منفی درباره کنفرانس کمپ ـ دیوید که ۱٤ شهریور در امریکا تشکیل میشود اظهار نظر کرده‌اند .

روزنامه « الشعب» چاپ الجزیره پیرامون دعوت کارتر به تشکیل‌یک کنفرانس‌سه‌جانبه در کمپ‌دیوید می نویسد این کنفرانس بی‌شبهه یک باردیگر سرشت تهاجمی دولت‌اسرائیل و مانور های این کشور را که صرفادر جهت منافع‌آمریکا ومتحدان‌آن‌خاصه رژیم‌سادات در منطقه است، نشان خواهد داد .

این روزنامه می افزاید : رهبران اسرائیل کاملا پی برده‌اند که‌کشورشان بصورت نیروی اصلی در منطقه‌درآمده است و میتواند شرایط خود را خاصه در پی ابتکار تسلیم جویانه‌ی سادات و پاشیده شدن همبستگی و واقعی اعراب به دیگران تحمیل کند .

روزنامه البعث ارگان حزب حاکم سوریه به‌اعراب هشدار داده که اسرائیل‌در تدارک یک جنگ برق‌آسا بمنظور تحقیر کردن و زبون‌جلوه‌دادن اعراب‌است. این روزنامه در تفسیری پیرامون کنفرانس سران امریکا ، مصر و اسرائیل در «کمپ‌دیوید» مینویسد این اقدام صرفا مانوری بشمار می‌آید که پیش‌درآمد یک جنگ برق‌آسای طرح‌ریزی شده از سوی آمریکا در این منطقه است .

«البعث» افزوده است امپریالیست‌های آمریکائی‌باید بدانند بازی کردن با آتش در نهایت امر به زیان آنان تمام خواهد شد .

روزنامه «تشرین» نیز با اظهار این مطلب که « به سادات دیگرنمی‌توان اعتماد کرد» خاطرنشان ساخته که سوریه آماده است بدون هیچگونه قید و شرطی امکانات همکاری خود را در اختیار آن‌گروه ازاعراب بگذارد که‌درصدد بازستاندن حقوق غصب شده و اراضی اشغالی خود هستند.

بی‌فایده

روزنامه کویتی الانباء پیرامون تشکیل کنفرانس سران آمریکا ، مصر و اسرائیل نوشته است مادام که اسرائیل حاضر نشود تمامی سرزمینهای‌اعراب را تخلیه و به صاحبان اصلی مسترد دارد تشکیل هر کنفراسی بی‌فایده خواهد بود. این روزنامه می‌افزاید شکست احتمالی این کنفرانس متوقف شدن مذاکرات صلح و نمایانگر ناتوانی ایالات متحده در قبال‌محافل‌یهودی این‌کشور است .

روزنامه القبس می‌نویسد که دیدار اخیر پرنس‌فهد ولیعهد عربستان سعودی‌از مصر موفقیتی ببار نیاوردو به شکست انجامید، حال آنکه سایروس‌ونس وزیر خارجه امریکا طی ماموریت خود در مصر با کامیابی روبرو شد.

باید یادآورشد که‌ولیعهد عربستان سعودی طی‌دیدار اخیر خود از چند کشور عربی کوشیده‌بود همبستگی اعراب را اعاده بخشد و زمینه آشتی مصر و سوریه را فراهم آورد .

از سوی دیگر روزنامه البلاد چاپ عربستان‌سعودی اظهار امیدواری کرده‌است که کنفرانس کمپ‌دیوید احتمالا ابزار دیگری‌دردست اسرائیل برای ایجاد تفرقه بیشتر در میان اعراب‌نباشد.

ارتش اتیوپی یک شهر دیگر اریتره را پس گرفت

آدیس آبابا ـ خبرگزاری فرانسه ـ رادیو آدیس آبابا اعلام کرد که نیرو های اتیوپی شهر مهم «اگوردات» را در ایالت اریتره پس از نبرد های شدید تصرف کرده‌اند .

در اعلامیه‌ستاد فرماندهی نیروهای مسلح اتیوپی‌آمده است که شش روز پیش دو واحد از ارتش دوم آزادی بخش برای اشغال‌آگوردات از شهر «بارنتو» شروع به پیشروی کرده و در هفت کیلو متری آگوردات به نیرو های جدائی خواهان برخوردند . در این پیکار برای نخستین بار مردان مسلح کلیه سازمانهای‌اریتره شرکت داشتنداما نیرو های دولتی در شرایط بسیار نامساعد جوی به حمله پرداخته و مقاومت جدائی خواهان را درهمشکستند و تلفات فوق‌العاده سنگینی به دشمن وارد کردند.

نیرو های دولتی ضمنا مقادیر زیادی سلاحهای تکامل یافته وساز و برگ جنگی به غنیمت گرفتند .

در اعلامیه اضافه شده است که نیرو های اتیوپی مبارزه را تا آزادی کامل خاک کشور ادامه خواهند داد.

ناظران نظامی در آدیس‌آبابا گفتند : اشغال شهر «آگوردات» چند روز پس‌از تصرف مهم «تسنی» راه را برای آزادی دژ مستحکم جدائی خواهان «کرن» باز کرده است .

باسقوط شهر «کرن» ستون‌فقرات نیرو های‌جدائی خواهان‌درهم‌خواهدشکست و راه رسیدن سلاحهای جنگی بروی آنها بسته خواهد شد .

نخست‌وزیر پرتغال تعیین شد

لیسبون ـ آسوشیتدپرس ـ دیروز «آنتونیو رامالهو انیش» رئیس جمهوری‌پرتغال «آلفردو نوبره داکوستا» را که یکی از فن‌سالاران برجسته پرتغال و سیاستمداری‌مستقل است‌بعنوان نخست وزیر جدید این کشور برگزید.

نوبره داکوستای ۵۵ ساله دراین سمت جانشین ماریو ـ سوارش میشود که دولت ائتلافی وی که از دو حزب سوسیالیست و محافظه کار پرتغال تشکیل شده بود ماه گذشته بدنبال خودداری‌محافظه کاران دست راستی از ادامه حمایت وی سرنگون شد.

چین با لیبی مناسبات سیاسی برقرار کرد

پکن ـ براساس اعلامیه مشترکی که در پایان دیدار عبدالسلام جلود مرد شماره ۲ لیبی از جمهوری خلق چین انتشار یافت، جماهیریه عربی لیبی و چین بایکدیگر مناسبات سیاسی برقرار کردند و یک موافقتنامه همکاریهای اقتصادی، علمی و فنی میان دو کشور به امضاء رسید.

در اعلامیه مشترک دو کشور چین حمایت خودرا از مردم لیبی در مبارزه با امپریالیسم و صهیونیسم اعلام داشته و احترام خود را نسبت به سیاست بیطرفی و عدم تعهد لیبی خاطرنشان ساخته است.

عبدالسلام جلود در سفر به چین با مقامات عالیرتبه این‌کشور ازجمله‌هوا کوفنگ رهبر و تنگ‌هسیائو پینگ معاون نخست‌وزیر چین گفتگوهائی به‌عمل آورد .

در این میان مطبوعات‌چین در گزارشهای دید و بازدید جلود هیچگونه اشاره‌ای به انتقاد وی از رژیم مصر نکرده‌اند .

مرد شماره ۲ لیبی در جریان یک ضیافت در پکن خواسته بودکه رهبران‌چین روش خود را در قبال سیاست انورسادات مورد تجدیدنظر قرار دهند .

لیبی نخستین کشوری‌در جهان است که بی‌آنکه بیانیه‌ای ناظر به قطع‌پیوند های خود باحکومت تایوان امضاء کند با چین مناسبات دیپلماتیک برقرار ساخته است .

به گمان ناظران سیاسی با انصراف پکن از این کار راه را برای سایر کشور هائی که تاکنون حاضر نشده‌اند بخاطر به رسمیت شناختن چین مناسبات خود را با رژیم تایوان قطع‌کنند گشوده است.

آمریکا ۱۰۰ بمب هدایت شونده به اسرائیل می‌فروشد

وزارت دفاع امریکا دیروز به کنگره آن کشور اطلاع داد قصد دارد تعداد ۱۰۰ بمب هدایت شونده به‌ارزش تقریبی ۲۰ میلیون دلار به اسرائیل بفروشد .

بمب‌های هدایت شونده جی.بی.یو ۱۵ که بااستفاده ازامواج تلویزیونی هدایت میشود ازجنگنده‌های فانتوم علیه هدفهای زمینی شلیک میشود.

وزارت دفاع کلیه قسمت های این بمب را به‌استثناء ماده منفجره کلاهک آن که در حدود یکهزار کیلو وزن دارد به اسرائیل خواهد فروخت و قطعات یدکی و اطلاعات فنی مربوط به آن را در اختیار آن‌کشور خواهد گذارد.

کنگره ۳۰ روز فرصت دارد نظر خود را درباره این پیشنهاد اعلام نماید . درصورت عدم مخالفت کنگره در این مدت این بمب‌ها به اسرائیل فروخته خواهد شد.

پان آمریکن شرکت آیر را بعنوان نماینده تبلیغاتی خود در سراسر جهان انتخاب نمود

نیویورک ۱۸ مرداد ـ شرکت هواپیمائی پان آمریکن شرکت ان ـ دبلیو ـ آیر اینتر نشنال رابه عنوان آژانس تبلیغاتی بین‌المللی خود انتخاب نمود.

آقای ویلیام والتریپ معاون ریاست بازاریابی پان آمریکن ، ضمن اعلام این تصمیم شروع فعالیت شرکت آیر را برای ایالات متحده آمریکا از تاریخ ۱۰ شهریور و برای سایر مراکز جهان از تاریخ ۱۰ مهر تعیین نمودند.

پان‌آمریکن در اواخر دیماه‌ماه اطلاع دادجهت انجام‌فعالیت های تبلیغاتی که تابحال به وسیله شرکت الی‌اند گارگنو برای آمریکا و جی‌والترتامسون برای سایر مراکز اداره می شود در جستجوی آژانس تبلیغاتی جدیدی میباشد.

بنا به اظهار آقای والتریپ منظور ازاین جستجو یافتن آژانسی بود که بتواندبا ابتکار در تبلیغات‌بین‌المللی‌خودفعالیت پان‌آمریکن رابرای مسافرین و بازار مسافرت بطور کلی‌روشن و صحیح نمایان سازد .

آقای والتریپ اظهاراطمینان داشتند که پس‌از جستجو و تحقیقات زیاد دراین زمینه شرکت‌آیر بهترین انتخاب‌بوده است .

ضمنا برای انتخاب آژانس مورد نظر با ۲۰ آژانس بزرگ بین‌المللی که همگی دارای شبکه بین‌المللی بودند مشورت گردید

بودجه تبلیغاتی سالیانه پان آمریکن بیش‌از ۳۰میلیون دلار میباشد.

آگهی شرکت آگری کانسالت ایران (سهامی خاص)ثبت شده بشماره۱۸۰۸۷

برابر صورت جلسه مجمع عمومی عادی‌سالیانه شرکت اگری کانسالت ایران «سهامی خاص » مورخ۲۰ر٤ر۲۵۳۷ ضمن تصویب ترازنامه و حساب سودوزیان سال مالی۲۵۳٦ آقایان بیژن رامینه وپرویز نبوی برای مدت یکسال بترتیب بعنوان بازرسان اصلی وعلی‌البدل شرکت انتخاب شدند.ضمنا کلیه آگهی های شرکت در روزنامه اطلاعات منتشر خواهد شد .

م‌الف ۱۲٦۰۰
مدیرکل ثبت شرکتهاو مالکیت صنعتی ـ یحیی‌مدنی

آگهی شرکت صادرات پسته ایران (سهامی خاص)ثبت شده بشماره ٦۸۷٤

برابر صورت جلسه مجمع عمومی عادی سالیانه شرکت صادرات پسته ایران «سهامی‌خاص » مورخ۲۲ر۳ر۲۵۳۷ضمن تصویب ترازنامه و حساب سودوزیان سا ل‌مالی ۲۵۳٦آقایان احمد برومند وابراهیم جناب برای مدت یکسال بترتیب به عنوان بازرسان اصلی وعلی‌البدل شرکت انتخاب شدند . ضمناکلیه آگهی های‌شرکت درروزنامه اطلاعات منتشر خواهد شد.

م‌الف ۱۲۵۹۹
مدیرکل ثبت شرکتهاو مالکیت صنعتی ـ یحیی‌مدنی

آگهی مزایده بولدوزر و بالابر

سازمان آب منطقه‌ای تهران یک‌دستگاه بولدوزر دی ۸کاترپیلار و یکدستگاه بالابر خودرا روز۳۰ر۵ر۳۷ از طریق مزایده بفروش میرساند .
خریداران میتوانند در روز های۲۸ و ۲۹ امرداد ماه ۲۵۳۷ ـ از ساعت۹ صبح الی ۲ بعداز ظهر بمحل سد فرحناز پهلوی واقع در جاده تهران آبعلی مراجعه و از دو دستگاه مذکور بازدید بعمل آورند و برگ شرایط شرکت در مزایده را از دفتر سد دریافت نمایند .
حضور در جلسه مزایده برای‌شرکت‌کنندگان آزاداست.
م‌الف ۱۲٦۱۹
سازمان آب منطقه‌ای تهران

شرکت ملی نفت ایران
NIOC — OSCO
CAREER OPPORTUNITIFS IN ENGINEERING INSPECTION

The NATIONAL IRANIAN OIL COMPANY invites applications for Engineering inspection positions within the OIL SERVICE COMPANY OF IRAN (Private Company), for service in South-West Iran. Existing vacancies range in seniority from Engineering Inspector up to Group Head.
Essential requirements are: B.Sc or higher degree in Mechanical Engineering from an accredited university, a minimum of 4 years professional experience in construction or operations inspection in Oil, Gas or Petrochemical Industry, familiarity with international design codes, e.g. ASME, API, ANSI, BS, etc., and a good command of written and spoken English.
It is anticipated that successful applicants will probably be in the age range 26 to 40.
Applications, enclosing a curriculum should be sent to the following addresses:
NIOC Recruitment & Redeployment, 76 Kakh-Shomali Avenue, Tehran or to OSCO Personnel Department, Shah Avenue, Kucheh Yaghma, Tehran or (P.O. Box 1065 Tehran).

کرایه‌خانه‌در تهران کاهش یافت

یك ماه پیش از آغاز برنامه اجاره دادن خانه های خالی توسط شهرداری پایتخت ، به گفته مقامات این سازمان‌سطح اجاره بها و نرخ فروش زمین و مستغلات در تهران ۳۰ تا ۴۰ درصد کاهش یافته است.

در همین حال مقامهای‌آگاه در بازار خرید و فروش‌مصالح ساختمانی معتقدنداجرای برنامه اجاره دادن خانه های خالی به وسیله‌شهرداری‌به‌طورغیرمستقیم برروی قیمت مصالح ساختمانی بویژه آهن، سیمان و نظایرآن هم اثر گذاشته است و نرخ‌آن را در بسیاری موارد پائین‌آورده است .

از همین روی آن دسته از کسانیکه از مدتهاپیش باخرید خانه های کلنگی و قدیمی به قیمت ارزان‌برای حداث‌آپارتمان های چند طبقه به‌امید استفاده های کلان نشسته بودند اینك به‌احداث واحدهای تجاری بیش از پیش رغبت نشان میدهند .

خبرنگار ما در گفت‌وگوبا مقامهای شهرداری پایتخت در زمینه ادامه برنامه اجاره‌دادن خانه‌های خالی‌کسب اطلاع‌کرد که تاکنون در منطقه یك و ۹ شهرداری دهها واحد مسکونی‌از جانب شهرداری‌به‌اجاره گذاشته شده است و در سایر مناطق نیز با مهلت اخطاریه های ارسالی برای مالکین ورسیدگی به‌اعتراض آنها پایان نیافته و یا خود مالکین با مستاجران‌به توافق رسیده‌اند و در دفترخانه قرارداد اجاره بها را امضاء کرده‌اند .

خبرنگار ما همچنین مینویسد: شناسائی خانه‌های خالی در تهران طبق دستورالعملی که از طرف شهرداری مرکز برای مناطق ارسال شده است ، در آینده همچنان ادامه خواهد داشت . شهرداری طبق قانون موظف است به صاحبان واحد های مسکونی خالی اخطار کند خانه‌های خود را اجاره دهند ، و در صورتیکه مالکان به این اخطار ها توجه نکردند ، راسا این قبیل خانه ها رابه‌متقاضیان اجاره دهد .

به‌گفته مقامهای شهرداری‌در مدتی که از اجرای این قانون بوسیله شهرداری‌میگذرد،رغبت مستاجران ، بیش از آنکه به اجاره آپارتمانهای لوکس و چهار پنج اتاقه باشد ، به‌اجاره واحدهای یك اتاقه و دو اتاق خوابه و در اغلب مواردواستودیو بوده است . زیرا تعداد کثیری از کسانیکه‌متقاضی اجاره‌واحد های مسکونی خالی شده‌اند مجرد و اغلب دانشجو یا کارمندند .

امروز همچنین گفته شد : در بسیاری از موارد مشاهده شده است‌که بعضی ازدفترخانه ها از تنظیم قرارداد اجاره‌خانه بین مستاجرو نماینده‌شهرداری به این خاطر که‌ملك مورد نظر در رهن بانك است خودداری میکنند ، در صورتیکه مالکیت ملك‌قطعی استو پرداخت‌اقساط بانك از محل مال‌الاجاره نیز پیش‌بینی شده‌است. شهرداری پایتخت به‌کلیه مستاجرانی که از جانب شهرداری خانه‌ای را اجاره کرده و در آن‌سکونت کرده‌اند خاطر نشان ساخت ترتیباتی داده شده است قادر صورتیکه از جانب مالك‌احیانا برای آنهاویا افرادخانواده‌شان ناراحتی ایجاد شود مسئله از طریق کلانتری و مراجع‌قضایی تعقیب شود .

زمین‌در تهران‌واطراف خریدار ندارد

★ بعضی از واسطه ها میگویند از آغاز سال تاکنون حتی‌یك‌معامله نکرده‌اند .

معاملات زمین همچنان دوران رکود را میگذراندو بندرت معامله‌ای روی زمین انجام میگیرد .

تعدادی از مدیران بنگاه های واسطه املاك‌درنقاط مختلف شهر به خبرنگار ما گفتند : اغلب آنها از آغاز سال ۲۵۳۷ تاکنون حتی‌یك مورد معامله‌ای روی زمین انجام نداده‌اند . قیمت‌زمین در داخل محدوده تهران‌در بعضی موارد حتی تاپنجاه درصد دوران رونق کاهش یافته است، ولی طبق‌قانون جلوگیری از افزایش نامتناسب بهای زمین، قیمت عادله زمین شامل قیمت معاملاتی سال ۲۵۳۶ باضافه ۲۵ درصد است و خریدار و فروشنده حق ندارند زمین را با قیمت بیش از قیمت عادله بفروش‌برسانند. درصورتیکه چنین معامله‌ای انجام گیرد وزارت مسکن‌و شهرسازی و شهرداریها میتوانند زمین را تا مدت ۹ ماه پس از انجام معامله، با پرداخت قیمت عادلـه تملک کنند .

در مورد اراضی خارج محدوده که شورایعالی گسترش با داخل محدوده شدن آنها موافقت‌کرده‌است نیز معامله‌ای انجام نمیگیرد زیرا فقط به صاحبان‌اصلی آن در تاریخ موافقت با توسعه‌محدوده حق‌ساختمان داده میشود .

در خارج از این‌اراضی و زمینهای اطراف تهران‌نیز معاملات بندرت انجام‌میشود و اکثر معاملات روی‌باغات ویا اراضی که در آن ها مستحدثاتی وجود دارد انجام میگیرد .

قیمت این نوع اراضی نیز قابل مقایسه با سال گذشته نیست .

در مورد اراضی ساحلی که طی دو سه سال گذشته بورس‌بازی بیسابقه‌ای روی آنها جریان داشت نیز معاملات ساکت است و به گفته واسطه‌های معاملات املاک در شمال ، امسال معاملات زمین به میزان بیسابقه‌ای کاهش‌یافته‌است. در کاهش این معاملات ، علاوه بر آرامش معاملات زمین و عدم رغبت سرمایه‌داران به سرمایه گذاری‌در زمین ، مقررات و ضوابط ویژه ساختمان در اراضی شمالی و ساحل دریای خزر نیز موثر بوده است.

دربزرگ‌راه‌شاهنشاهی پل‌سه‌طبقه‌ساخته‌میشود

عملیات ساختمانی بزرگراه ۷۶ متری شهستان پهلوی آغاز شد و بهمین جهت شهرداری پایتخت دستور داد برای خشکاندن چمن و آبراه وسط بزرگراه شاهنشاهی ، در قسمتی که محل تقاطع‌بزرگراه شهستان با بزرگراه شاهنشاهی است آبیاری فضای سبز بزرگراه شاهنشاهی قطع شود .

با قطع آبیاری چمن و تسطیح این بخش ازبزرگراه شاهنشاهی ، یک پل شرقی‌ـ غربی سه‌طبقه در محل‌مزبور ساخته خواهد شد.

بزرگراه ۷۶ متری شمال شهستان که طرح آن‌مدتها مورد مطالعه کارشناسان و متخصصین قرار داشت چند بار دستخوش تغییراتی شد تا بالاخره تصویب شد که در مرحله اول ، در شرق‌به جاده قدیم شمیران ـ و در غرب به‌شاهراه ایوبی‌منتهی شود .

بزرگراه شاهنشاهی ، در مرحله بعد قرار است از طریق مجیدیه و خیابان سران ، به جاده آبعلی و همچنین به جاده‌کرج اتصال یابد.

طول تقریبی این بزرگراه ۴٫۵ کیلومتر و عرض آن نیز ۷۶مترخواهد بود که‌در مسیر خود بسوی شرق ، دارای پل بتونی خواهد بود و در امتداد راه به ترتیب از جاده قدیم شمیران بزرگراه شاهنشاهی، اراضی شهستان ، خیابان‌های کلانتری ، جردن ، پهلوی‌و اتوبان ایوبی میگذرد.

مدت قرارداد احداث‌این بزرگراه ۳۰ ماه است و به گفته مقامهای شهرداری پایتخت بزرگراه ۷۶ متری شهستان ظرف سه سال‌آینده به مرحله بهره‌برداری می رسد.

خبرنگارما درزمینه‌احداث پل سه‌طبقه عظیمی که قرار است در محل فعلی بلوار وسط بزرگراه شاهنشاهی ساخته شود مینویسد : یکی از ویژگیهای این پل آنست که در یک‌زمان چنداتومبیل میتوانند از چند خط مجزا عبور کرده و به یک تقاطع برسند، بدون آنکه احتیاج به نصب چراغ قرمز درمحل تقاطع باشد . از جمله تازگی‌های دیگر احداث این بزرگراه یکی هم آنست که در داخل شهستان پهلوی و درست در زیر میدان انقلاب این بزرگراه داخل تونلی میشود که از زیر آن خط یکمترو کهشمالی‌ـ جنوبی است رد خواهد شد.

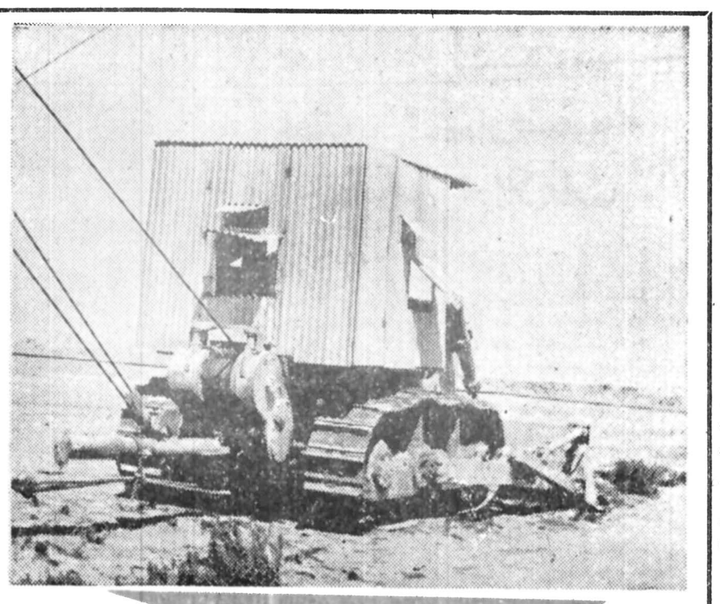

کارشناسان آمریکائی‌برای رسیدن به‌چاه۱۰۱ و انهدام آن ازاین اتاقک مخصوص، که از فلز مقاوم در برابر آتش ساخته شده ، استفاده می‌کنند .

برای انهدام چاه سرکش «۱۰۱» اهواز :

کارشناسان آمریکائی‌درانتظار رسیدن «بمب» از آمریکا هستند

اهواز‌ـ خبرنگاراطلاعات دو کارشناس امریکائی برای خاموش کردن چاه «۱۰۱» اهواز هنوز در انتظاررسیدن بمب‌مخصوص از امریکا هستند.

دیروز و امروز برنامه‌ریزی راه مهار چاه نفت شعله‌ور اهواز انجام شد و هنری و هاردی دو کارشناس آمریکائی سازمان بین‌المللی «ردادیر» بامناسب بودن هوا در دو اتاقک مخصوص قرار گرفتند و با آن خود را تا نزدیکترین مسافت ممکنه چاه رساندند. هم‌اکنون کارشناسان درحالیکه بر روی اتاقک حامل آنهاآب‌پاشیده میشود تا از ذوب شدن آن جلوگیری شود آخرین مطالعات خودرا برای‌انهدام کامل‌چاه ۱۰۱ـ سرکش‌ترین چاه نفت جهان ـ انجام میدهند.

دیروز هنگامیکه مامورین سرگرم پاکسازی اطراف دهانه چاه بودند و با جرثقیل‌های مخصوص وسائل نیمه سوخته حفاری را با قلاب‌های مخصوص از دهانه چاه دور می‌کردند دو قلاب فولادی جرثقیل‌که هرکدام حدود یک تن وزن داشت ذوب شد و این عملیات متوقف گردید . مامورین سرگرم فراهم آوردن قلابهای‌تازه‌ای‌هستند تا بتوانند بار دیگر عملیات پاکسازی دهانه اطراف چاه را بطور کامل خاتمه دهند.

بانك ایرانشهر
بهترین‌راهنمای‌اقتصادی‌وبانکی‌شماست

اینهفته در:
دختران‌وپسران
مجله‌ی ویژه نوجوانان کشور
جشنواره خانه های هنری خانه های جوانان..
گفتگو با صدها دختر وپسر عضو سازمان جوانان شیروخورشید سرخ ایران
حادثه!
از سری داستانهای انتخابی آلفردهیچکاک
پوستر چهار رنگ ستار،
همراه با عکسهای رنگی:
تلی ساوالاس (کوجاک) ـ محمود حقیقیان
بانضمام دهها مطلب خواندنی ورزشی، هنری ومسابقات سرگرم کننده
پنجشنبه ها:
دختران‌وپسران
دردسترس شماست

دنیای ورزش روزهای شنبه منتشر میشود

کاراوان چهارچرخ
۲/۴۰×۶متر (لو) ۲۴۰/۰۰۰ریال
۲/۴۰×۸متر (لو) ۲۸۰/۰۰۰ریال
آدرس: آیزنهاور ـ روبروی وزارت کار شماره ۴۳۲ شرکت هاراج کو

زمان‌قطع ارتباط تلفنی باانگلستان نامحدوداست

قطع ارتباط تلفنی بین ایران و کشور انگلستان میزان‌ارسال نامه به‌این کشور را تا بیست درصد افزایش داده‌است .

کسانی که قبلا برای تماس گرفتن بابستگان خود و یا به منظور انجام کار های اداری در انگلستان .از تلفن استفاده میکردند . اینك بعلت مختل بودن وضع ارتباط تلفنی بین ایران و انگلستان به نامه ـ نگاری روی آورده‌اند.

قطع ارتباط تلفن تهران ـ لندن که‌از حدود ۲ هفته قبل آغاز شده است هم اکنون نیز ادامه دارد و برقراری تماس تلفنی بالندن در تمامی ساعات شبانه روز تقریبا غیر ممکن‌می باشد.

شرکت مخابرات ایران‌علت اختلالات تلفنی‌ایران‌وانگلستان را مربوط به بروز نواقصی در امور مخابراتی کشور انگلستان اعلام کرده‌است .

براساس آمار موجود ، روزانه هزاران مکالمه تلفنی‌بین مردم کشور مابالندن و سایر شهر های انگلستان انجام می شودکه تقریبا تمامی این مکالمات اینك از طریق نامه‌یا تلگراف صورت میگیرد .

شرکت مخابرات ایران‌تاریخ رفع این اختلالات را بدرستی نمیداند و بمحض رفع قطع ارتباط تلفنی با انگلستان‌مراتب باطلاع‌مشترکین‌شرکت‌مخابرات ایران خواهدرسید.

یك بررسی نشان داده است که خطوط تلفنی بین تهران ـ انگلستان از جمله پرترافیك‌ترین خطوط ارتباطی هستند که قطع آن مشکلات فراوانی برای کسانی که نیاز برقراری ارتباط تلفنی با انگلستان را دارند فراهم آورده‌است .

اختلالات تلفنی کشورانگلستان تنها با خطوط ارتباطی ایران نیست بلکه این مشکل تقریبا برای تمامی کشور هائی که تماس تلفنی با انگلستان‌دارند. نیز وجود دارد.

آگهی تغییرات در شرکت سهامی خاص ساحل عاج ثبت شده بشماره ۲۵۶۳۴

باستناد صورتجلسه مجمع عمومی عادی شرکت بالامورخ ۱۷ر۴ر۳۷ تغییرات ذیل بعمل آمد ۱ـ ترازنامه عملکرد سال ۲۵۳۶ شرکت به تائید بازرس شرکت رسیده بود باتفاق آراء تصویب گردید ۲ـ آقایان مهدی کیانیفرد وکامران گیلک و سید محمد تقی برقعی بسمت اعضاء هیئت مدیره و آقای‌حمید اسمعیلی بسمت عضو علی‌البدل برای مدت دو سال انتخاب شدند ۳ـ آقایان مهدی کیانیفرد بسمت رئیس هیئت مدیره‌سید محمد تقی برقعی بسمت نایب رئیس هیئت مدیره کامران‌گیلک بسمت عضو هیئت مدیره و مدیر عامل و آقای حمیداسمعیلی بسمت عضو هیئت مدیره انتخاب شدند مدیر عامل مجری مصوبات هیئت مدیره و مفاد اساسنامه میباشد ۴ـ خانم نورآسا ابراهیمی بسمت بازرس اصلی و آقای کریم رحیم‌زاده بسمت بازرس علی‌البدل برای مدت یکسال دیگر انتخاب شدند. ۵ـ روزنامه اطلاعات برای درج آگهی‌های شرکت تا مجمع عمومی آینده تعیین گردید ۶ـ حق امضاء اوراق و اسناد بهادار چک، سفته، بروات و قراردادها بامضاء مدیر عامل‌و یکی از دو نفر اعضاء هیئت مدیره با مهر شرکت و امضاء مکاتبات عادی بامضاء منفرد مدیر عامل با مهر شرکت‌میباشد.

مدیر کل اداره ثبت شرکتها و مالکیت صنعتی‌ـ یحیی‌مدنی

مجله جوانان روز های دوشنبه منتشر میشود

تکنیک
فروش، تعمیر و اتصال کلیه نقاله در تمام نقاط ایران بنظر متخصص کارآزموده و آلمان
سعدی پاساژ سلامت ۲۰۱ تلفن ۳۰۱۲۵۰

قابل توجه
شرکتهای ساختمانی و پیمانکاران
شرکت متوساك آمادگی خود رابرای‌تحویل شن‌وماسه شسته و شکسته بهره‌مقدار اعلام می دارد تلفن ۶۸۳۵۰۴و ۶۸۲۷۴۲

به هرجا سفرکنید
یك نام آشنا خواهید یافت که آماده است بشما خدمت کند

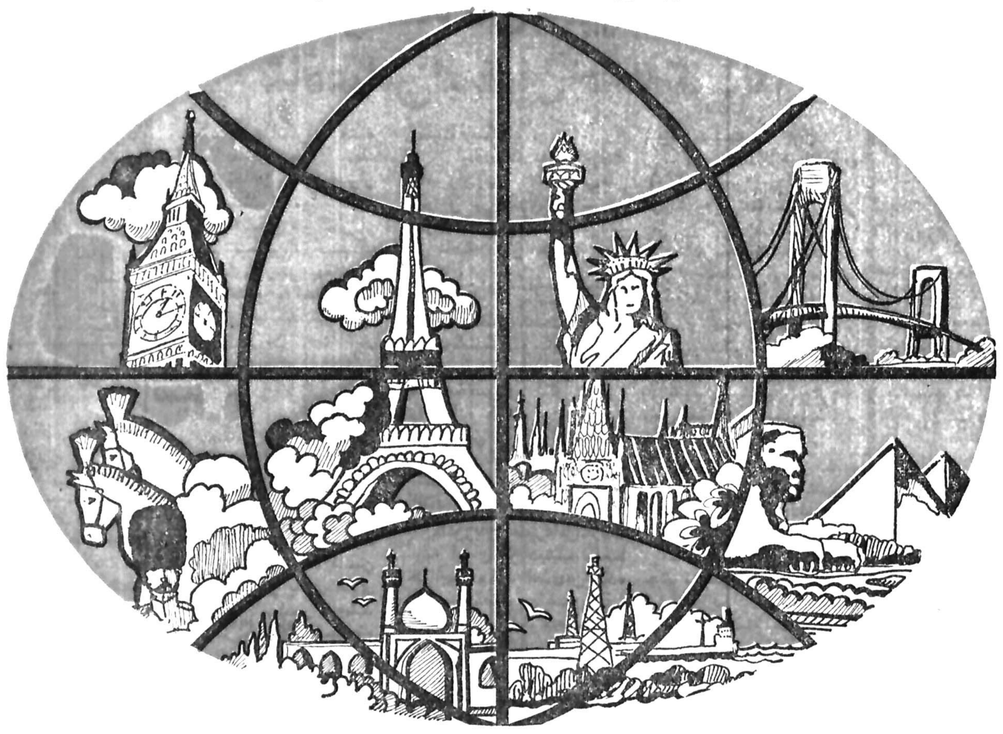

● به حساب شما پول بگیرد ● هرنوع ارز که بخواهید در اختیار شما بگذارد
● حواله‌های شما را بپردازد ● هرنوع خدمت بانکی را سریع‌تر و مطمئن‌تر انجام دهد

نشانی واحد های بانك صادرات ایران در خارج ازکشور

پاریس
PARIS BRANCH
16, Rue de La Paix
75002 Paris
Tel: 261.79.51

لندن
LONDON BRANCH
Piccadilly Branch
198 Piccadilly
London WIV 9LE
Tel: 01 734 2083

لندن
LONDON BRANCH
18-18a Orchard Street
London, WIH 9AE,
Tel: 01 935 9526

لندن
LONDON BRANCH
5, Lothbury
London EC2R 7HD
Tel: 01 606 0951, 01606 2355

لوس‌آنجلس
LOS ANGELES AGENCY
Suite 5450
54th Floor
U.C.B. Bldg.
707 Wilshire Boulevard
Los Angeles, California 90017
Tel: (213) 489-2900

نیویورك
NEW YORK AGENCY
375 Park Avenue
New York, N.Y. 10022
Tel: 753-6400-01-02

اسکندریه
ALEXANDRIA BRANCH
35 Safia Zaghloul Street
Telex: 4216

قاهره
CAIRO BRANCH
4, Bahler Building
Ghasr-El-Nil Street
Tel: 58742 & 43047

آتن
ATHENS BRANCH
25-29 Panepistimiou Str.
Athens, Greece
Tel: 3249, 531-3249, 577-3249, 586

فرانکفورت
FRANKFURT BRANCH
Munchener Strasse 1
6000 Frankfurt Am Main 1
Tel: 0611-233951-53

هامبورگ
HAMBURG BRANCH
2 Hamburg 11
Borsenbrucke 4
Tel: 363411-15

نیس
NICE BRANCH
1, Rue de Rivoli
Immeuble Negresco
06000 Nice, France
Tel: 531400

دوبی (۵ شعبه)
DUBAI (5 Branches)
Al Maktoum Road
Deira, Dubai
Tel: 21263-67

ابوظبی (۶ شعبه)
ABU DHABI (6 Branches)
Sheikh Khalifa Road,
Tel: 0792 43159 41107

دوحه
DOHA BRANCH
Abdullah Al Sani Road
C.R. 4150
Doha, Qatar
Tel. 24440./7/8/9

مسقط
MUSCAT BRANCH
Mutrah Sultanate of Oman
Tel: 702065

بحرین (۲ شعبه)
BAHRAIN BRANCH
Manama, Bahrain
Tel: 56487 - 56494

بیروت (۶ شعبه)
BEIRUT BRANCH
Pavillion Sabbagh
Hamra Street
Beirut (Lebanon)
Tel: 354413 & 342193

رأس‌الخیمه
RAS-AL-KHAIMAH BRANCH
Ras-Al-Khaimah

اُم‌القوین
UMM-UL-QUWAIN BRANCH
Tel: 456

فجیره
FUJAIRAH BRANCH
Al Ghorfa Rd,
Tel: 241

عجمان
AJMAN BRANCH
Hamid Bin Abdul Aziz
Al Nayeemi Rd,
Tel: 07: 22232 - 6242

شارجه (۷ شعبه)
SHARJAH (7 Branches)
Al Aroba Road
Tel: 22470

همیشه وهمه جا باحساب درگردش بانك صادرات ایران

همه‌شب
بادوستان وباخانواده‌عزیز خوددر بهترین رستوران تهران ودر بهترین محیط دلپذیر ومطبوع با جوجه کباب اختصاصی وسرویس استثنائی
رستوران حاتم
پذیرائی شوید
جاده پهلوی اول ظفر تلفن ۳۳ و۲۲۲۲۳۲

شرکت ملی نفت‌ایران‌جهت خدمت در بهداری و بهداشت شیراز به پزشك عمومی با شرایطزیر نیازمند است
۱ـ ملیت ایرانی
۲ـ شاغل نبودن در سازمانهای دولتی و وابسته بدولت .
۳ـ دارا بودن کارت پایان خدمت وظیفه عمومی یا معافیت دائم.
۴ـ دارا بودن درجه دکتری پزشکی عمومی.
۵ـ دارا بودن پروانه پزشکی دائم.
۶ـ آشنائی به‌زبان‌انگلیسی.
۷ـ حداکثر سن ۴۰ سال
متقاضیان واجد شرایط میتوانند همراه با فتوکپی مدارك مربوطه‌ودو برك فتوکپی شناسنامه و۴ قطعه عکس ۴ × ۶ ظرف مدت دو هفته‌ازتاریخ انتشار آگهی از ساعت ۸ الی۱۱ صبح روزهای شنبه تا چهارشنبه به استثناء روز های تعطیل به اداره استخدام‌وکاریابی شرکت ملی نفت‌ایران واقع در تهران کاخ‌شمالی بالاتر از بلوارالیزابت شماره ۷۶ مراجعه نمایند .
م‌الف ۱۲۶۳۴ ۱ـ۱۰

میزان کاهش نرخ بلیت هواپیما در شهریور تعیین می‌شود

میزان کاهش نرخ بلیت هواپیما برای پروازهای بین‌المللی ، در کنفرانسی که طی دهه اول شهریور در لندن تشکیل می‌شود مورد بررسی قرار خواهدگرفت.

در این نشست که چهارمین کنفرانس هوائی جهانی فاینشنال‌تایمز میباشد ۱۹ کشور مهم هوائی که شامل شرکت‌های خطوط هوائی و صنایع مربوط به آن است شرکت خواهند کرد .

علاوه بر بررسی نحوه و میزان کاهش نرخ بلیت هواپیماها در پروازهای بین‌المللی در این کنفرانس، موضوع کمتر شدن صدای هواپیماها و حداکثرکارائی سوخت آنها نیز مطرح خواهد شد.

هواپیمائی ملی ایران‌نیز از جمله شرکت‌های هوائی است که اعلام کرده برای ایجاد رقابت سالم با سایر شرکت‌های هوائی و عرضه خدمات بهتر ، نرخ بلیت پروازهای بین‌المللی خودرا کاهش خواهد داد .

اینک تقریبا تمامی‌شرکت های هوائی سراسر جهان که عضو سازمان جهانی حمل‌ونقل هوائی (یاتا) هستند سرگرم‌بررسی‌جزئیات کاهش نرخ بلیت پروازهای خارجی خود هستند.

«یاتا» به شرکت‌های هوائی عضو خود اجازه داده در مقابل کاهش نرخ بلیت هواپیما در پروازهای بین‌المللی که صرفا بخاطر ایجاد رقابت بین شرکت‌های هوائی و درنتیجه عرضه خدمات بهتر صورت میگیرد نرخ بلیت پروازهای خطوط انحصاری خود را افزایش دهند.

«یاتا» اخیرا اعلام کردکه شرکت‌های هوائی عضواین سازمان‌میتوانند برای‌پرواز های بین‌المللی خودهرنرخی که مایل هستند تعیین کنند و دراختیار مشتریان خود قرار دهند.

به گفته یک مقام آگاه در امور مسافرت‌های هوائی، شرکتهای‌معتبر وبزرگ نرخ پروازهای بین‌المللی خودرا تا حد قابل توجهی کاهش خواهند داد .

امروز همچنین اعلام شد که بزرگترین نمایش هوائی بین‌المللی در سال ۱۹۷۸، روز یکشنبه ۱۲ شهریور ماه برابر با ۳ سپتامبر در بریتانیا و در حضور ۲۵۰ هزار نفر گشایش می‌یابدو بیش از ۱۰۰ هواپیما در این نمایش هوائی شرکت خواهند کرد .

همچنین در این نمایش هوائی بیش از ۳۵۰ نمایش دهنده گروههای هوائی که نماینده بیشتر از ۴۵۰شرکت در ۱۶ کشور مختلف‌هستند شرکت دارند و حدود ۷۰ نوع هواپیما در برنامه پروازهای هر روز بعد از ظهر و ۴۰ نوع هواپیما در روی زمین بمعرض نمایش گذاشته میشود.

حقوق کارمندان بازنشسته امسال اضافه می‌شود

طرح‌طبقه‌بندی بازنشستگان تا پایان سال در کلیه وزارتخانه‌ها و موسسات دولتی اجرا می‌شود . با اجرای این طرح حقوق گروهی ازکارمندان‌بازنشسته دولت تا دو برابر حقوق فعلی آنان افزایش خواهد یافت .

امیرهوشنگ مهرآسا قائم‌مقام دبیر کل سازمان امور اداری و استخدامی کشور طی یک گفتگوی مطبوعاتی در مورد اجرای طرح همطرازی بازنشستگان در وزارتخانه‌ها وموسسات دولتی گفت : طی ماههای گذشته بسیاری‌ازبازنشستگان برای پیگیری طرح‌همطرازی وافزایش حقوق خود به وزارتخانه‌ها و سازمان امور اداری و استخدامی کشور مراجعه کرده‌اند ، بهمین علت سازمان امور اداری واستخدامی کشور با بهره‌گیری از همکاری کانون بازنشستگان کشوری و نیروی انسانی سازمان بازنشستگی کشوری طرح طبقه‌بندی کلیه بازنشستگان را که عده آنها حدود ۱۵۰ هزار نفر است تا پایان سال جاری درسطح وزارتخانه‌ها و موسسات دولتی بمورد اجرا خواهد گذاشت و احکام بازنشستگان حداکثر تا پایان سال صادر و ابلاغ خواهد شد .

براساس مقررات طرح طبقه‌بندی بازنشستگان ، کارمندان بازنشسته دولت‌از حقوق بازنشستگی بالاترین شغل زمان خدمت خود(پس از تطبیق آن با حقوقی که در حال حاضر به چنین شغلی‌داده می‌شود)استفاده خواهند کرد .

تصمیمات درباره مناطق ساحلی دریای خزر

بامداد امروز در پیشگاه علیاحضرت شهبانو شورای هماهنگی و نظارت برتوسعه مناطق ساحلی دریای خزر در چالوس تشکیل شد در این اجلاس اعضای این شورا وزیران کشور ،راه و ترابری مسکن و شهرسازی ، کشاورزی و منابع طبیعی ، نیرو ، اطلاعات و جهانگردی ووزیر مشاورو سرپرست سازمان برنامه و بودجه و همچنین معاون نخست وزیر و رئیس سازمان حفاظت محیط زیست با استانداران‌گیلان‌و مازندران حضور داشتند در این اجلاس امیر هوشنگ امینی دبیر کل شورای هماهنگی و نظارت برتوسعه مناطق ساحلی دریای خزر گزارشی از اقدامات انجام شده را به عرض رسانید و برنامه های آینده شورای هماهنگی و نظارت برتوسعه مناطق ساحلی دریای خزر مورد بحث وتبادل نظر و بررسی‌قرارگرفت‌وتصمیماتی اتخاذ شد .

هوای ایران و جهان

ایران

هوای تهران صاف ، هوای سواحل دریای خزر نیمه ابری ، هوای آذربایجان غربی کمی تا قسمتی‌ابری ، هوای استان های خوزستان و فارس صاف و غبارآلود و هوای سایر نقاط کشور صاف پیش بینی شده است .

حداکثر درجه حرارت هوای امروز تهران به ۳۵ می رسد که نسبت به روز گذشته یک درجه افزایش داشته‌است و در ۲۴ ساعت گذشته گرم‌ترین شهر قصر شیرین باحداکثر ۴۷ درجه و خنک ترین شهر اردبیل با حداقل ده درجه‌بالای صفر بوده است .

جهان

وضع هوای برخی از شهر های مهم جهان در ۲۴ ساعت آینده بشرح زیر است :

پاریس نیمه ابری گاهی رگبار ، بروکسل نیمه ابری ، آتن آفتابی ، فرانکفورت رگبار ، لندن نیمه ابری .

خبرهای کوتاه

پیام تبریک

از جانب شاهنشاه‌آریامهر بمناسبت سالگرد جشن ملی سنگاپور پیام‌تبریکی‌به‌حضرت رئیس جمهوری آن کشور مخابره شد .

همچنین از جانب‌اعلیحضرت همایون شاهنشاه آریامهر به مناسبت سالگرد جشن‌استقلال اکوادور پیام تبریکی باعضای شورای‌عالی‌جمهوری اکوادور مخابره شد .

سفیر جدید رومانی

شب گذشته آقای نیکلای اشتفان سفیر جدیدجمهوری سوسیالیستی رومانی در دربار شاهنشاهی به اتفاق بانو وارد تهران شدند . دولت شاهنشاهی ایران‌قبلا با انتصاب ایشان به سمت سفیر جدید جمهوری سوسیالیستی رومانی در دربار شاهنشاهی موافقت نموده است .

آموزش مدیریت و ارزشیابی

گروهی از مدیران اجرائی وزارت صنایع و معادن‌وسازمان های وابسته این وزارتخانه یك دوره کوتاه مدت اصول‌مدیریت و ارزشیابی را گذراندند.

شرکت کنندگان در این دوره‌بانحوه ارزشیابی‌ورسیدگی بشکایات آشناشدند . دردوره آموزشی مذکور که ۱۸ روز طول کشید. اصول مدیریت و ارزشیابی بوسیله نمایندگان بازرسی شاهنشاهی آموزش داده شد.

مدیر کل‌جدید مطبوعات وزارت خارجه

بدنبال منصوب شدن پرویز عدل به سفارت‌ایران در برزیل، محمد پورسرتیپ بجای وی مدیر کل اداره اطلاعات و مطبوعات وزارت امور خارجه شد.

محمد پورسرتیپ مدیر کل جدید اداره اطلاعات و مطبوعات وزارت امور خارجه که تا چندی پیش سفیر ایران در سوریه بود از فارغ‌التحصیلان رشته حقوق سیاسی دانشگاه تهران است و از دانشگاه فریبورگ سوئیس هم‌موفق به‌اخذ درجه دکترا درهمین رشته شده است . وی در تاریخ مهرماه ۲۵۰۴ وارد کادر سیاسی وزارت امور خارجه شد و تاکنون عهده‌دار مشاغل متعددی‌در داخل و خارج ایران بوده است.

شرایط دادن‌پروانه‌کاربه پزشکان

طبق تصویبنامه هیئت‌مدیره سازمان نظام پزشکی از این پس‌بکسانی که با تحصیلات لیسانس یافوق لیسانس‌دررشته دندانپزشکی در کشور های خارج فارغ‌التحصیل شده و به ایران بازگشته‌اند تا کسب‌درجه دکترا پروانه کار داده نخواهد شد. وبطور کلی ازاین پس بهیچ پزشك و دندانپزشکی بدون درجه دکترا پروانه کار داده نمیشود.

معذوریت از پذیرائی

باشگاه شهرداری وکلیه کافه‌های پارکها و آبدارخانه سازمانها و موسسات تابعه شهرداری از اول‌ماه مبارک رمضان تعطیل شده است. بنابراین باشگاه شهرداری از هرنوع‌پذیرائی تا خاتمه ماه رمضان معذور است.

سخنرانی

روش‌های توسعه و برگزاری سال‌جهانی کودک موضوع سخنرانی « کارل پیترسون» رئیس اتاق بین‌المللی جوانان است که ساعت ۶ بعد از ظهر امروز طی یک جلسه رسمی با حضور اعضای هیئت مدیره اتاق بین‌المللی جوانان وروسای شعب‌آن درکشور درتهران ایراد میگردد.

سال ۱۹۷۹ از سوی سازمان‌ملل‌متحد ـ یونسکو ـ سال جهانی کودک نامیده شده و اتاق‌بین‌المللی‌جوانان در اجرای برنامه‌های این «سال» نقش اساسی خواهد داشت.

پیترسون برای یکبازدید رسمی دوروزه امروزوارد تهران میشود.

انعکاس انتشار ضمیمه ویژه‌مذهبی اطلاعات

● بدنبال انتشار اولین‌ضمیمه ویژه اطلاعات بمناسبت ماه مبارک رمضان‌که شامل‌گزیده‌ای از نهج‌البلاغه بترجمه شیوای شادروان جواد فاضل است . خبرنگارماباجندتن ازروحانیون در مورد این ویژه نامه تماس گرفت: در این‌مورد چنین‌اظهار نظر شده .

حضرت‌آیت‌الله‌بهاءالدین نوری:

کلمات قصار مولای متقیان علی علیه‌السلام هرکدام قانونی است برای توجه به‌عالم توحید واخلاق ومصالح شخصی و اجتماعی عامه مردم، و انتشار گزیده فرمایشات علی‌ابن‌ابیطالب (ع) از طرف روزنامه اطلاعات را تقدیس می‌کنم‌و برای‌کارکنان روزنامه اجر دنیا و آخرت میطلبم.

حجة‌الاسلام آقای شیخ‌حسین علیزاده تهرانی اظهار داشتند:

همیشه انتظار ما از روزنامه اطلاعات انتشار مطالب وزین مذهبی واجتماعی است. روشن است که در ماه مبارک رمضان هیچ هدیه‌ای بهتر از کلام‌مولای متقیان نخواهد بود.

آقای دکتر عبدالرضا حجازی واعظ شهیر ضمن آنکه‌وعده دادند در زمینه مسائل مذهبی مطالبی رابرای چاپ درروزنامه اطلاعات بفرستند ، عقیده‌داشتند که اصولا انتشار مطالب مذهبی میتواند منشاء ترقی و تعالی‌و رهنمودی نیکو برای یکجامعه باشد و چه بهتر که در این‌راه از سخنان راد مرد بزرگ‌اسلام علی‌علیه‌السلام یاری جوئیم.

نظر خوانندگان

نظر خوانندگان قدیمی‌اطلاعات در مورد ویژه‌نامه ماه مبارک رمضان نیز شنیدنی بود:

آقای فیض‌مهدوی ویژه‌نامه مذهبی دیروز جالب بود خصوصا قسمتی از گفته‌های حضرت علی (ع) در نهج‌البلاغه در این ویژه‌نامه درج شده‌بود بنظر من برای طبقه جوان کشور که متاسفانه کمتر موفق به‌مطالعه این اثر جالب (نهج‌البلاغه) شده‌اند سرمشق تمام خوبیها، صفات برجسته خواهد بود .

آقای وارثی :

انتشار ویژه‌نامه مذهبی را قابل ستایش دانست و اشاره کرد که: انتشار ویژه‌نامه در باره دین اسلام در ماههائی‌مثل رمضان ویامحرم وصفر برای روشن ساختن اذهان بسیار مهم وقابل‌اهمیت است‌خصوصا اینکه در تمام ادیان مردم باید بدانند که برای این خلق شده‌اند که نسبت به همدیگر محبت و خدمت نمایند .

آقای دکترادیبی استاددانشگاه: کار شما فوق‌العاده بود .ضمن آنکه یک کار نفیس‌ژورنالیستی کردید. بهترین الگو برای‌زندگی را در اختیار جوانان وعاشقان اسلام وآزادگی قرار دادید.

کارجوادفاضل

برگردان متن نهج‌البلاغه، توسط شادروان جواد فاضل که از قدیمیترین نویسندگان موسسه‌اطلاعات بود، بعمل آمده . آنچه‌لازم به اشاره است ، نثر دلنشین و شیوای شادروان جواد فاضل در ترجمه سخنان مولا علی (ع) است . و باوجود آنکه ترجمه او ، معنای تحت‌اللفظی سخنان نخستین امام‌شیعیان راافاده نمی‌کند و بیشتر به تفسیر میماند ، اما چون برای بازگردان متن هائی از این دست حضور دل ، وایمان و خلوص بیش از هرچیز ضروری‌است. لذا شادروان فاضل که در این زمینه، از ایمان و دلی پاك وسرشار برخوردار بود ، اینهمه موفق است و کارش بدان حد ارج دارد که امروز بیست‌و دو بارتجدیدچاپ‌شده. شادروان فاضل برگردان نهج‌البلاغه را در روزنامه اطلاعات آغاز کرد و امروز درپی سالهایی که از خاموشیش گذشته باز هم اطلاعات با طلب آمرزش از درگاه‌احدیت‌تجدیدخاطره‌ای بااو ، وبازگردان زیبا و پرمعنایش میکند.

مدیر کاباره‌جزیره راقمه‌زدند

مدیر کاباره جزیره ، در جاده اتوبان ، توسط دو ناشناس مورد حمله قرار گرفت وبسختی مجروح‌شد.

پرویز کاشانی مدیرکاباره جزیره هنگامی که‌ازیکی از خیابانهای‌فرعی یوسف‌آباد، بطرف خانه‌اش میرفت مورد حمله دوموتور سوار قرار گرفت و باشیئی شبیه قمه از چند جای‌بدن زخمی شد. دوموتورسوار با استفاده از تاریکی شب پس از مجروح کردن پرویز کاشانی متواری شدند .

مدیر کاباره جزیره ، با کمک اتومبیلهای عبوری و ماموران مدیر کاباره جزیزه که بشدت مجروح شده بودبه بیمارستان‌انتقال یافت . با اینکه کاشانی پس از حمله دو ناشناس ازپای درآمده‌بود ، ازطرف‌ضاربین هیچگونه دستبردی به کیف پول و اشیاء همراه وی‌زده نشد. گفته میشود قصدحمله کننده هاانتقامجوئی‌به خاطر درگیریهائی بود که در کاباره بامدیر و کارکنان‌آنها داشته‌اند .

امروز سینماها بازشد

پس از ۹ روز که از تعطیل‌سینماهاگذشت امروز بالاخره سینماداران تهران سینماهای خود را بازکردند و سردر سینماها که در روزهای اخیر ازپلاکاردهای فیلمها خالی شده بود ، مجددابا آفیش‌ها و پلاکارد های فیلمهای مختلف پرشد. از اولین‌ساعات امروزمیشد مردمی را دید که بطور پراکنده در مقابل سینماها مشغول تماشای تصاویر فیلمها و آفیش‌ها هستند .

سینماداران درپی تعیین دو مهلت ده و پانزده روزه بالاخره پس از بپایان‌رسیدن مهلت دوم ، اعتصاب خود را آغاز کردند.

علت این اعتصاب رد تقاضای سینماداران مبنی بر افزایش قیمت بلیت سینما ها بود که از جانب وزارت فرهنگ و هنر رد شده ودر کمیسیون‌عالی حزب‌رستاخیز نیز با آن موافقت نشده بود. این مسئله در حالی بود که ظاهرا فرهنگ و هنر با طرح ۹ ماه قبل سینماداران برای افزایش بهای بلیت موافقت کرده ولی اجرای این طرح از ۹ ماه پیش تاکنون به عهده تعویق افتاده و به مرحله اجرا درنیامده است .

دولت مقدمات انتخابات آزاد را فراهم کرد

فعالیت مقدماتی دولت برای انتخابات دوره آینده مجلسین آغاز شد. وزیر کشور تائید کرد که برنامه‌ریزی‌برای برگزاری‌انتخابات در وزارت کشور آغاز شده و در جلسه آینده دفتر سیاسی در این زمینه‌گزارش نهائی تسلیم حزب خواهد شد تا پس از بررسی و تصمیم حزب ، وزارت‌کشور کارهای خود را شروع کند .

وزیر کشور گفت : برای انتخابات که درنهایت‌آزادی انجام خواهد گرفت در تدارک تهیه کادر مجرب و وسایل لازم است ، درزمینه انتخابات دو مسئله اساسی مورد بررسی است : یکی اینکه بچه نحو و با چه تدابیر آزادی انتخابات‌تامین گردد و از دخالت‌ها ونفوذ های کاندیداها و شخصیت های محلی برای انتخاب کاندیدای خاص جلوگیری شود این امر از وظایف وزارت کشور است.

اما در کنار آن نحوه فعالیت کاندیداها و مبارزات آنها و حدود تبلیغات و تظاهرات نیز مسئله دیگری است که این‌موضوع بیشتر برعهده حزب رستاخیز میباشد.

ظاهراحزب‌رستاخیز مثل دوره قبلی برای هر حوزه انتخابیه چند کاندیدا معرفی میکند که احتمالا از جناح های مختلف خواهند بود و هر جناح از کاندیدای خود حمایت می‌کند. اگر درنقاطی کاندیدای مستقل و خارج از حزب وجود داشته باشد وضع عوض میشود، در چنین شرایطی یا کاندیداها ائتلاف میکنند و یا عده‌ای کنار میروند که‌همه‌ی‌نیروها درپشت سر یک کاندیدای حزب قرار گیرد تا بتواند با کاندیدای مخالف حزب مقابله کند.

در مورد کاندیداهای مستقل یا مخالفت حزبی هنوز گروههای مختلف تصمیم خاصی نگرفته‌اند . در بین گروههای خارج‌از حزب چند دسته وجود دارند یک دسته مثل پان ایرانیست‌ها اصول سه‌گانه رستاخیز را قبول دارندولی حزب‌را نمی‌پذیرند. (نظرات این دسته‌نزدیکتر ازدیگران بحزب‌شناخته شده).گروهی مثل بنی‌احمد که در دوره فعلی مجلس نماینده است باز یک گروه خاص شناخته میشوند .

دسته‌های متفاوت دیگر هم هستند که دارای روش هائی از تند و خشن‌گرفته تا طرفداران قانون اساسی میباشند و بنام مخالفین شناخته میشوند.

این‌گروهها هنوزکاندیدا های خودرا معرفی‌نکرده‌اند آنچه مسلم است دسته‌هائی کاندیدا اعلام خواهند داد که اسامی آنها در نشریات غیر رسمی بوضوح دیده میشود و آنچه که شایع است تقریبا نامهای معروف آنها در لیست کاندیداها است .

آنچه که در این زمینه شایع است اینست که گروه های مخالفین ممکن است‌در نزدیکی‌های انتخابات‌ائتلاف هائی انجام دهند ودرحوزه هائی که امید موفقیت‌دارند، کاندیدای واحدی معرفی کنند .

تهران یکی از شهرهائی است که برای آن به تعداد نمایندگانش کاندیدا خواهند داد .

دولت هم‌اکنون لایحه‌ای در دست مطالعه نهائی دارد که بموجب آن تعداد نمایندگان تا ۳۵۰ نفر افزایش می‌یابد و همچنین حوزه‌های فعلی انتخابات‌بین تعداد نمایندگان هر حوزه به منطقه‌های کوچکترتقسیم میشود. از جمله تهران که ممکن است به بیش از ۳۰ منطقه تقسیم گردد .

این لایحه بعداز گشایش مجلسین در ۱۴ مهر بلافاصله تقدیم خواهد شد، و درصورت تصویب فوری، در انتخابات دوره آینده به اجرا درمی‌آید.

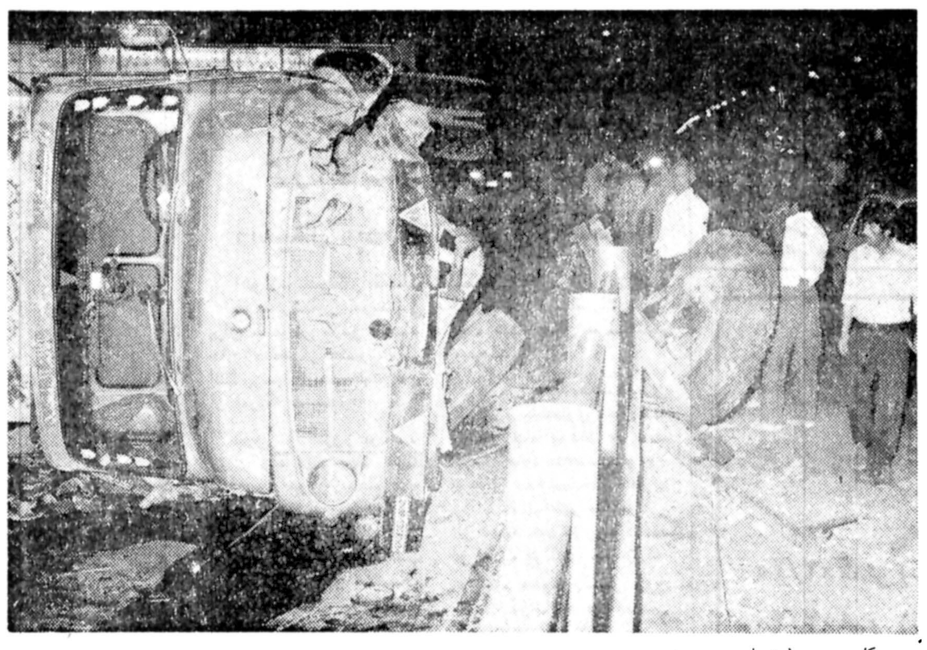

کامیون (شماره ۲۱۷۴۲ تهران)بایارهندوانه بامداد امروز هنگامیکه در خیابان دماوند از شرق به غرب میرفت ، با جدول و ستون های میانی راهروی زیر زمینی میدان فوزیه برخورد کرد و واژگون‌شد. در نتیجه این حادثه مقدار زیادی هندوانه سطح‌خیابان ریخت . این حادثه که فقط خسارات مالی دربرداشت‌در حدود یکساعت وضع‌ترافیک منطقه را برهم زد .

دانشجویان دانشگاه تبریز خواستار اجرای کامل خواستهای خود هستند

تبریز خبرنگار اطلاعات

رئیس دانشگاه آذرآبادگان عصر دیروز ازسفر یکهفته‌ای خود بتهران به تبریز بازگشت ولی از گفت‌وگو باخبرنگاران در مورد مسائل دانشگاهی‌که در فرودگاه گرد آمده بودند، خودداری کرد .

دکتر مجیر مولوی رئیس دانشگاه آذرآبادگان ، تنهااین اطمینان را دادکه به خواست های منطقی دانشجویان توجه خواهد شد .

دانشجویان دانشکده‌پزشکی دانشگاه آذرآبادگان علی‌رغم باز بودن کلاس های درس، دیروز نیز از حضور درکلاس ها ، خودداری کردند و در محوطه دانشگاه به قدم زنان پرداختند .

دیروز همچنین اسرن های دانشکده پزشکی دانشگاه‌آذرآبادگان از ادامه کار ورزی‌در بیمارستان ها و بخش های تابعه خودداری کردند .

رئیس دانشگاه آذرآبادگان قرار است روز شنبه ـ ۲۱ امردادماه ـ در دانشگاه‌حضور یابد . در حالی که براساس تصمیمات شورای دانشگاه که در پی وقایع ۱۸ اردیبهشت ماه گذشته اتخاذ شده است ، باید در همین روز کلاس های دانشگاه باز و دایر باشد.

دانشجویان همچنان‌خواستار اجرای کامل‌قطعنامه ۲۷ماده‌ای خود هستند که مهم ترین موارد آن خروج کامل گارد از محوطه دانشگاه ، تجدید نظر در کادر هیئت مدیره دانشگاه ، و اجرای مفاد قطعنامه استادان پس ازوقایع اخیر است . اگرچه درملاقات هائی که هفته پیش بین دکتر مجیر مولوی رئیس جدید دانشگاه و دانشجویان‌پزشکی دست دادباتعدادی ازخواست های دانشجویان موافقت به عمل آمد . اما دانشجویان اظهار میدارندکه‌تااجرای کامل خواست های ۲۷ ماده‌ای ، همچنان از شرکت در کلاس‌ها امتناع خواهند ورزید . ۲۳ مورد از خواست های دانشجویان مربوط به خود آنان و ٤ مورد بقیه مربوط به قطعنامه استادان است .

اظهارات موسوی

دکتر مجیر مولوی رئیس دانشگاه آذرآبادگان ، دیروز پس از ورود به‌تبریز مستقیما روانه‌دانشگاه‌شدو درجلسه‌ای باحضور معاونان و کلیه روسای دانشکده‌های دانشگاه شرکت کرد .

در این جلسه رئیس‌دانشگاه پیرامون مسائل دانشگاهی ، مخصوصا عدم حضور دانشجویان دانشکده پزشکی در کلاس های درس پایان‌ترم تحصیلی ۳۷ـ۳۶ به بحث و گفت وگو نشست .

این جلسه حدود ۳ ساعت بطول انجامید ولی هنوز از نتیجه مذاکرات جلسه اطلاعی در دست نیست .

دیشب رئیس دانشگاه‌آذرآبادگان بافرمانده گاردددانشگاه بطور جداگانه ملاقات‌و مذاکره کرد و گفته‌شد :این مذاکرات پیرامون خروج احتمالی گارد از دانشگاه بوده است .

بقرار اطلاع رئیس‌دانشگاه از سرگرد و ثوقی فرمانده‌گارد خواسته است که از روزشنبه افراد گارد با دانشجویان مواجه نشوند و موجبات ناراحتی دانشجویان رافراهم نسازند .

رئیس دانشگاه همچنین‌دستور داده است که‌رفت و آمدافراد گارد از در پشت ساختمان دانشگاه انجام گیرد .

پیشنهاد رئیس‌دانشگاه

طبق اطلاع دکتر مجیرمولوی رئیس دانشگاه آذرآبادگان دیروز پس از ورود به تبریز با فرستادن یک رابط نزدیکو صمیمی نزد دکتر منوچهر مرتضوی رئیس‌سابق دانشگاه از وی خواستار همکاری‌شده است .

دکتر مرتضوی گفته است: حاضرم با رئیس دانشگاه همکاری صمیمانه‌ای داشته‌باشم ودرارشاد دانشجویان‌بکوشم اما از قبول پست معذورم.

رئیس دانشگاه آذرآبادگان ضمن گفت و گوی کوتاهی اظهار داشت : در تهران مشکلات موجود را با وزارت علوم و آموزش عالی در میان گذاشتم ولی آنها اتخاذ هر نوع تصمیمی را به عهده‌خود من وشورای دانشگاه‌واگذار کردند .

وی در زمینه تصمیمات خود وشورای دانشگاه‌در مقابل‌عدم حضور دانشجویان در سر کلاس ها گفت : من فعلا نمی توانم بگویم که اگر روز شنبه آینده دانشجویان از رفتن به کلاس ها خودداری کردندچه اقدامی خواهیم کرد اما این اطمینان رادارم که‌دانشجویان آذربایجانی‌درکلاس هاحضور خواهند یافت .

پیشنهاد دانشجویان

بقرار اطلاع نمایندگان دانشجویان پیشنهاد کرده‌اند که به علت عدم آمادگی دانشجویان برای شرکت در کلاس های نشرده وناراحتی هائی که در ماجراهای اخیر داشته‌اند بهتر است فرصت داده شود تا آنها مجددابرای ترم مهر ماه ثبت نام کنند و ترم فعلی تعطیل گردد زیرادر غیراینصورت دانشجویان‌قادر به‌شرکت‌در امتحانات‌نخواهند بود .

تظاهر کنندگان به‌میهمانسرای شاه‌عباس اصفهان حمله کردند

دیشب میهمانسرای «شاه عباس» اصفهان مورد حمله گروهی تظاهر کننده قرار گرفت و خسارت دید .

تظاهرکنندگان در کمتر از یک دقیقه‌با پرتاب سنگ شیشه های‌خارجی‌میهمانسرا را شکستند و با استفاده از مواد آتش‌زا به‌قسمت‌کوچکی از تالار زرین میهمانسرا اسیب رساندند .

اینعده که با مقاومت ماموران‌ویژه حفاظت‌میهمان سرا و تیراندازی هوائی از سوی آنها مواجه‌شده‌بودند در فاصله کوتاهی متفرق شدند .

کارکنان میهمانسرا نیزدر همان لحظه نخست حمله تظاهرکنندگان وسایل اطفای حریق و لوله های کف مخصوص آتش نشانی را آماده کردند .

در پی متفرق شدن‌تظاهر کنندگان مقداری مواد عمل نشده آتش‌زا بدست‌ماموران افتاد .

کاتوزیان مدیرعامل‌شرکت بیمه ایران که دیشب با هواپیما وارد اصفهان شده بود .درگفتگویی ضمن‌اشاره به آمادگی قابل‌توجه‌ماموران محافظ‌وکارکنان میهمانسرا اظهار داشت :

ـ اگر حمله‌تظاهرکنندگان ۳ دقیقه بطول می‌انجامیدبا توجه به برنامه‌منظم‌و یورش همزمان انهامیهمانسرا ویران میشد در حالیکه خسارت وارده پنجه هزار تومان‌هم نمیشود.

پرپشب نیز گروهی از تظاهرکنندگان،باپراه‌انداختن تظاهرات خیابانی ، مبادرت به شکستن شیشه، ایجاد آتش سوزی و تخریب‌مغازه های شهر کردند .

این عده در خیابان حکیم نظامی ، به بانک‌ایرانشهرو چند بانک دیگر حمله‌کردند و شیشه های انهاراشکستند

تظاهر کنندگان با شکستن چند شیشه هتل جلفا ،آتش سوزی ایجاد کردند که آتش چند دقیقه بعد،خاموش شد .

۲۵ نفر در شیراز باتهام تظاهرات زندانی شدند

در تظاهرات پریروز و دیروز شیراز سه مامور زخمی شدند و ۱۸ نفر به اتهام شرکت در تظاهرات و برهم زدن نظم عمومی ، دستگیر شدند و دادیاران شعبه های دوم و سوم دادسرای این شهر، آنها را بازداشت کردند .

تظاهر کنندگان شیشه های چند بانک را شکستند و رستوران «۱۰۳» در خیابان «انوری»شیراز بوسیله‌گروهی از اخلالگران ، به آتش‌کشیده شد .

دو شب پیش ، گروهی‌پس از بیرون آمدن از «مهدیه» شیراز ، در خیابان تظاهراتی براه انداختندو در اندکزمانی عده آنها به دویست نفررسید. در جریان این تظاهرات دو مامور مجروح شدند و ۷نفر از تظاهر کنندگان دستگیر گردیدند .

عصر پریروز هم چند تن پس از بیرون آمدن از مسجد «نو» در خیابان های قاآنی، احمدی،لطفعلیخان‌زند ،انوری و لشکری‌براه افتادند وشیشه های چندبانک‌و یکرستوران را شکستند .

ماموران انتظامی برای پراکنده ساختن آنها ،ناگزیر از استفاده «از گاز اشک آور شدند ولی تظاهر کنندگان به طرف آنها ، سنگ پرتاب کردند .

در این تظاهرات، ۸نفر بنام های محمد معصومی ، احمد دهقان ،قاسم حساس ، سید کاظم هاشمی نژاد، حیدرعلی نینوش ، محمد حسن صانعی، محمد رضا تاج و حسن گلرخ فرش ،بوسیله ماموران‌انتظامی دستگیر شدندو دادیاران‌شعبه های دوم و سوم دادسرای شیراز ، آنها را به زندان فرستادند .

همچنین‌عصر دیروز،حدود پنجاه نفر با در دست داشتن چوب ، سنگ و بطری های بنزین ،با داد ‌شعار های‌ضد ملی ، در خیابان «احمدی» شیراز ظاهر شدند و پس از شکستن شیشه یک بانک ، رستوران «۱۰۳»را در خیابان «انوری» این شهر ، به آتش کشیدند .

در جریان درگیری پلیس با تظاهر کنندگان یک مامور آسیب دید و دو نفر از تظاهر کنندگان بازداشت شدند .

ماموران‌با تیراندازی‌هوایی و استفاده از گاز اشک آور، تظاهرکنندگان را متفرق‌کردند.

دستگیر شدند

عصر دیروز در شیراز، سه دختروٴ پسرجوان به اتهام شرکت در تظاهرات، دستگیر شدند .

ساعت ۲٫۳۰ دقیقه بعداز ظهر دیروز ، درپی‌اجتماعی که در مسجد «آتشی‌ها»ی شیراز برپا بود ، گروهی پس از بیرون آمدن از مسجد، به خیابان«آستانه» آمدند و دست به تظاهرات زدند. هنگامیکه ماموران برای پراکنده ساختن آنها اقدام کردند ، آنها با سنگ به سوی ماموران حمله کردند .

طاهره ، فاطمه وصدیقه و چهار جوان دیگر ـ محمود توکلی، ناصرشاطر، حجت زارع و یک جوان ۱۶ ساله ـ به اتهام شرکت در تظاهرات و حمله به سوی ماموران ، دستگیر شدند.

تظاهرات خیابانی درخرم‌آباد

دیشب ، گروهی‌ناشناس در خرم‌آباد ، شیشه های هشت شعبه بانک ، یکسینما و شیشه های ساختمان و تابلو دفتر حزب رستاخیز را شکستند .

تظاهر کنندگان، در پایان یک مراسم که در مسجد خیابان « ششم بهمن » خرم‌آباد ترتیب یافته بود ، به خیابان « ششم بهمن»ریختند ودامنه تظاهرات خود را به خیابان های پهلوی و چند خیابان دیگر کشاندند .

تظاهر کنندگان ،درگروه های مختلف براه افتادندو در مسیر راه خود ، باپرتاب سنگ و آجر ، شیشه های ۳ بانک صادرات ـ شعبه‌های ششم بهمن مرکزی و میدان سعدی ـ را شکستند . این عده همچنین در مسیرحرکت خود ، شیشه های بانک‌ملی شعبه مرکزی ، بانک تهران شعبه پهلوی ، بانک رهنی شعبه استانداری ، بانک سپه شعبه « خرم»و بانک‌بازرگانی شعبه سبزه‌میدان را خرد کردند .

گروهی از تظاهرکنندگان نیز شیشه های سینما«شهناز» و دفتر حزب رستاخیز و تابلو حزب رستاخیز را شکستند و شیشه های در ورودی استانداری لرستان مخابرات ،کیوسک راهنمایی و رانندگی و تابلو اداره‌کل اوقاف لرستان راخردکردند.

تظاهر کنندگان،با دخالت پلیس و تیراندازی هوایی ، پراکنده شدند و پلیس چند نفر از آنها را دستگیر کرد.

همچنین در تظاهرات دیشب خرم‌آباد شیشه های هتل جهان ، فروشگاه مرغ یاوری ، فروشگاه کاسه‌چی و دفتر نمایندگی میهن‌تور شکست .

۱۰ تن از شرکت کنندگان آشوب تبریز محکوم شدند

تبریز ـ خبرنگار اطلاعات

ده تن از متهمین به اخلال نظم در واقعه‌بیست‌و نهم‌بهمن ماه سال ۳۶تبریز که جرم کمتری داشتند، در دادگاه‌های جنحه دادگستری آذربایجان شرقی محاکمه شدند و دادگاه هریک از آنها را به ۹ماه زندان ، محکوم کرد .

رای دادگاه‌های جنحه‌تبریز بلافاصله باپرونده های‌متشکله بدادگاه های استان احاله گردید ولی قضات دادگاه‌های استان ضمن رسیدگی‌و بررسی های دقیق‌دوره محکومیت‌ده‌تن از محکومین را به ٤ ماه‌تقلیل دادند . ولی رای دادگاه های جنحه درباره پنج نفر دیگر ، تائید شد .

اسامی این عده اعلام نشده است .

از سوی دیگر ، محاکمه٤ تن از ساکنان تبریز ـ محمد علی حسنی ، بیگلر شتربان کارمند مخابرات ، رضامولایی کارگر رستوران ، احمد بنی حسینی کفاش ، احمد سلطانی ساندویچ فروشدر خیابان‌شاه تبریز ـ که قرار بوددو روز پیش در تبریز انجام گیرد به تعویق افتاد .

این عده ، قرار است باتهام ایجاد آشوب ، اخلال‌درنظم، ایجاد آتش سوزی و تخریب محاکمه شوند .

دیشب در چند منطقه تهران تظاهرات خیابانی شد

شب گذشته در چند منطقه تهران پس از اتمام برنامه مساجد عده‌ای دست به‌تظاهرات زدند وشیشه‌های تعداد زیادی مغازه و بانک و سینما را شکستند .

ساعت ۱۱٫۳۰ دقیقه شب گذشته بعد از اتمام برنامه‌مسجد امام‌حسین (ع) واقع در میدان فوزیه عده‌ای از شرکت‌کنندگان دست به تظاهرات‌زده وتعدادی از شیشه‌های مغازه‌های اطراف و شیشه‌های سینما نپتون و همچنین بانکهای سر راه خود راشکستند و سرانجام بامداخله ماموربن کلانتری ناحیه ٦منفرق شدند.

شب گذشته همچنین تعداد زیادی که در مقابل مسجدقباد واقع در قلهک اجتماع کرده بودند در این محل دست به تظاهرات زده و بطرف کلوب آمریکائی ها هجوم بردند و تعداد زیادی از شیشه‌های آن را شکستند.

ضمنا ماموربن پاسگاه ۱۷ دو نفر را که در یک اتوبوس ۲ طبقه مشغول نوشتن شعار بودند دستگیر کردند.

گزارش

جائیکه ماهیها میمیرند

✱ روزگاری منظرش را، وزیری مطرودودلشکسته، وقتی از «انزلی» بقصد غربت برکشتی می نشست، به برکه آبهای بهشتی مانند کرد. وزمانی «پلکارسکی» قزاق، که دل به دختری گیلک سپرده بود، برای آنکه درآبشخور پرندگان قاصدی که به خانه محبوبش میروند جان دهد، خودرا درآبش رهاکرد. آن وزیردلشکسته روزگارقجرها، واین قزاق کوههای ـ ربلند قفقاز هردوافسونی و جادو شده طلسمی بودند که دراین مرداب قدیمی پنهان بود. آن قرص ماه پنهان شده درشب مرداب، آن عصرهای سرشار ازآواز، وقتی پرندگان مهاجر، از قطب حرکت می کردند. وبابالهایشان آیات مهربانی را، برخانه های آبی ماهیان ساده وازاد می ریختند. آن صبح های روشن، ظهربلیغ وگسترده مرداب و... وعشقهای معجزه گونی که دریک اشاره یا یک لبخند شکل می گرفت ومرداب، رازلبان عاشق را درسینه، پنهان میکرد. بدینگونه «مرداب انزلی»ـ با تاریخ وهستی ما پیوند بسته بود. حتی میگفتند آن بانوی شکوهمند «ساتراپی طبرستان» که خنجردرسینه معبودش «کورش» کرده بود. پیکرمعبودرا درهمین مرداب شستشو داده... و روزگار، مرداب خوب مارا امروز، تبدیل کرده است به گندابی لبریز ازلجن، و جابجا بربهنه اش، صدهاهزار ماهی ومرغ بیجان خوابیده اند.
باری، درگیرودارتکنولوژی، با سرازیرکردن فضولات، ازهرنوع وقسم، سفره میلیونهاپرنده وماهی را مسموم کردیم. بی آنکه این تتمه دریا وسبزه را، پاک ونظیف وخوب، نگهداریم. واشاره امروز هم، حرف ودریغ اندوهی است..

بهروز صادقی

مرگ بیش از حدماهیهای علف خوار درنابودی ارزش های زیستی تالاب دخالت دارد.

آبهای نیلگون تالاب پهلوی در سایه مرگبار آلودگی‌های گوناگون رنگ می‌بازد و نیزارهای زیبا و ساحل آن پیش از آنکه پذیرای پرندگان مهاجر باشد، زیستگاه حشرات موذی و مگس‌ها شده است. این روزها «تالاب» پیش از هرچیز طعم ناگوار مرگ را احساس میکند و با ورود روز افزون ترکیبات شیمیایی، مواد سمی و زباله‌ها و زواید خانگی به بستر «تالاب انزلی» این محیط طبیعی هرروز بیش از پیش از مواد مرگ زا انباشته میگردد و خصلت‌های زیستی خود را از دست میدهد، تا آنجا که پرندگان مهاجر نیز برای ماندن در آن رغبتی نشان نمیدهند.

دست اندرکاران در امور حفاظت محیط زیست و شکاربانی میگویند: شمارد پرندگان مهاجری که به کرانه‌های جنوبی دریای خزر بویژه تالاب انزلی میایند در سالهای اخیر به مقدار قابل توجهی کاهش یافته است و این خود از مرگ کیفیت‌ها و شرایط محیطی تالاب خبر میدهد.

در کنار ورود فضولات سمی کارخانه‌ها و زواید خانگی به تالاب که جنبه میکروبی دارند و در کاهش اکسیژن آب موثرند، مرگ بیش از حد ماهی‌های علف خوار و عدم لایروبی رودخانه‌های منتهی به تالاب نیز در نابودی ارزش‌های زیستی آن دخالت دارند.

در سالهای اخیر ورود فضولات خانگی و زواید شیمیایی ناشی از شستشوی لباس در حاشیه «روگاه» های منتهی به مرداب بحدی افزایش یافته که بوی تعفن انبوه زباله‌های شهری در پاره‌ای از نقاط تالاب بخوبی محسوس است و بوی خطر دراین نقطه را صدها هزار پرنده مهاجر که در فصل سرما به تالاب پهلوی میایند احساس کرده‌اند. همچنانکه هزاران ماهی تالاب، در سالهای اخیر «مرگ» را پذیرفته‌اند.

مرگ یا بخت ازمائی

پرندگان مهاجری که پرکشان بسوی اسمان ایران و به تالاب پهلوی میایند دو راه بیشتر در پیش ندارند: سرما زدگی و مرگ در نقاط مرکزی ایران و یا بخت ازمایی زندگی در کنار تالاب مسموم «انزلی» تالاب علاوه براینکه زیستگاه و محل. تخم ریزی میلیونها ماهی است به پرندگان مهاجر نیز فرصت زندگی می‌بخشد، پس شگفت نیست اگر با نابودی «تالاب» بسیاری از پرندگان نیز به کام مرگ فرو روند.

پرنده، وقتی تالابی نیافت گزیری بجز زندگی در شنزارهای خشک و کویرهای سوزان ندارد و چون پرنده مهاجری که از سرد سیر کوچ کرده است تاب مقاومت دربرابر چنین شرایط زیستی را ندارد. در شوره زارهای کویر مرگ به سراغش میاید. تالابها، اسمان نیزاز زیبایی تهی خواهد شد، دیگر در اسمان از دسته مرغابی‌های اواز خوان نشانی نخواهد بود، و دیگر لک لکی سینه در سینه باد نخواهد نهاد.

مرگ ماهی ها

مرگ «تالاب» فقط پرندگان مهاجر را تهدید نمیکند. هزاران پرنده بومی که اهمیت اقتصادی دارند در تالاب زندگی میکنند. همچنین تالاب محل زیست بسیاری از انواع ماهی‌ها و برخی حیوانات دیگر است که نابودی آنها به اقتصاد کشور لطمه میزند.

در فصول مختلف سال وقتی چهار کیلومتر از ساحل دریای خزر دور شوید با دسته‌های بزرگ مرغابی‌ها روبرو خواهید شد. این مرغابی‌ها که برای تغذیه درتالاب ها، شالیزارها، چمن زارها و اراضی مرطوب رفت و امد دارند روزها را در وسط دریا و شب‌ها را در تالاب‌ها و شالیزارها و نیزارها بسر میبرند.

یکی از شکاربانان بندرپهلوی دراین مورد میگوید: «سالهای گذشته، صدها هزار مرغابی زمستان را در تالاب‌های شمال و بویژه در تالاب پهلوی میگذراندند ولی در سالهای اخیر با نامساعد شدن شرایط زیست طبیعی در تالاب، این پرندگان نیز در تالاب ماندگار نمیشوند و راه خود را بسوی نقاط دیگر کج میکنند.»

در کنار از دست رفتن ماهی و پرنده و منظره زیبای پرواز نابودی و انهدام منابع طبیعی را نباید فراموش کرد و باید با جدیتی بیشتر به حفاظت پاکسازی و نگاهداری تالاب‌ها همت گماشت. «روگاه» های تالاب (رودخانه‌هایی که از مرداب سرچشمه میگیرند و در اصطلاح محلی «روگاه» نامیده میشوند) از نظر زیبایی نه تنها در ایران بلکه در بیشتر نقاط دنیا کمتر نظیر دارند.

بهره های اقتصادی

یک مقام اگاه در زمینه امور پاکسازی محیط زیست میگوید: با پروژه کم خرجی میتوان این «روگاه» ها را به محل‌های فوق العاده زیبای توریستی تبدیل کرد تا بهره‌های اقتصادی مهمی نیز در برداشته باشد.

روگاهها استعداد زیادی برای پرورش انواع پرندگان اهلی مانند غاز و مرغابی دارند و در کف انها نیز میتوان انواع خرچنگ‌های خوراکی را پرورش داد. این خرچنگ‌ها اکنون هم بطور طبیعی ولی نامساعدی در روگاهها بسر میبرند.

با انحراف فاضلاب‌های اماکن شهری مانند حمام‌ها و ایجاد چاههایی که بتواند ابهای الوده فاضلاب‌ها را بطور طبیعی تصفیه نماید و همچنین با احداث یک یا چند رختشویخانه و جلوگیری از شستن البسته، فرش و حصیر و اشیاء الوده در روگاهها و تمیز نگاهداشتن کناره‌های روگاه از زباله میتوان به اسانی این رودخانه‌های تالابی را پاک نگاهداشت.

آلودگی از رودخانه ها

البته حوزه اصلی تالاب کمتر توسط اب روگاهها الوده میشود زیرا جهت جریان اب همیشه از تالاب به دریاست و انتشار الودگی روگاهها به مرداب حتی توسط کف قایق روستائیان که دائما در مرداب و روگاه امد و شد میکنند اهمیت و خطر چندانی ندارد.

آلودگی تالاب بیشتر توسط رودخانه‌هایی است که بدان اب می رسانند.

در مسیر طولانی این روگاهها ابهای هرزه باران و مزارع وارد انها میشود. این ابها بازمانده سم‌های گیاهی بکار رفته در مزارع، شالیزارها و کشتزارها را با خود به روگاه می ریزد و این مواد کشنده که با توجه به فاصله اندک دوبارندگی منطقه تالاب هنوز اثر سمی خود را از دست نداده است، وارد مرداب میشود و حیات میلیونها موجود را که در تالاب به زیست طبیعی خود ادامه میدهند به نابودی می کشاند.

مرداب دارد میمیرد

خشک شدن تالاب

از سوی دیگر استفاده بیش از حد از اب روگاههای پیر بازار، و سیاه درویشان برای مصارف کشاورزی، خطر خشک یا باتلاقی شدن تالاب را افزایش داده است. و فور و گسترش گیاهان ابزی در سطح و کف روگاهها و تراکم انها در سطح تالاب با مصرف زیاد اکسیژن اب، در شب خطر دیگری است که بطور جدی حیات ماهی‌ها و سایر موجودات ابزی تالاب پهلوی را مورد هجوم قرار داده است همین دو خطر بزرگ در کنار یکدیگر میتوانند تالاب را به «مرگ» بکشانند.

مرداب دارد نابود می شود، واین درواقع ضربه محکمی است برپیکر صنعت ماهیگیری وشیلات کشور!
مرداب پهلوی درقسمت جنوبی شهربندرپهلوی قرارگرفته که ازقسمت شمالی به دریای خزرواز قسمت خاوری به روستای «پیربازار»واز جهت باختری به کپورچال و ابکنارواز قسمت جنوبی به فومن ودیگر بخش های شهرستان رشت مربوط می شود. وسعت انرا تا ۹۰ کیلومترمربع تخمین زده اند وحداکثر عمق ان به ۲/۵ متر می رسد. مرداب از نظر مهاجرت ماهی ها، تخم ریزی، رشد ونموماهی ها واجدکمال اهمیت است. بطوریکه تا۲۰ سال پیش بزرگترین منطقه تخم ریزی وچراگاه بچه ماهی ها بحساب می امد وتاسال ۲۴۹۳ سالانه ۶ هزارتن انواع ماهی ازاین مرداب صید می شد.
متاسفانه براثر الودگی های فراوانی که خطرخشک وباتلاقی شدن مرداب را افزایش داده اند ذخائراین مرداب از مدتهاپیش به نقصان رفته است بطوریکه درسال ۲۵۲۰ مقدارماهی های «صوف» صیدشده ازاین مرداب از صدکیلوگرم تجاوز نمیکرد درحالیکه همین رقم درسال ۲۴۹۴ به ۳۰۰۰ تن می رسید.

با فروش متجاوز از ۳۲ میلیون دلار..
پرفروش ترین فیلم خانوادگی در سراسر دنیا
مردم بیائید ببینید یک فیلم سالم را خانواده ها بیائید ببینید یک فیلم سالم را . محصلین ، دانشجو یان، روشنفکران بیائید ببینید یک فیلم سالم و خوب و قشنگ را
از امشب
در سینماهای
ریولی - دیانا
سینما های ممتاز ۴ ستاره ✱✱✱✱
شما که فیلم خانه کوچک و خانواده والتونها را در تلویزیون دیده‌اید اطمینان داشته باشید که از از این فیلم بیشتر لذت خواهید برد

BREAKING RECORDS INTERNATIONALLY!
It's Just Beginning A RECORD GROSSING FAMILY FILM $32,352,000
The Adventures of the WILDERNESS FAMILY

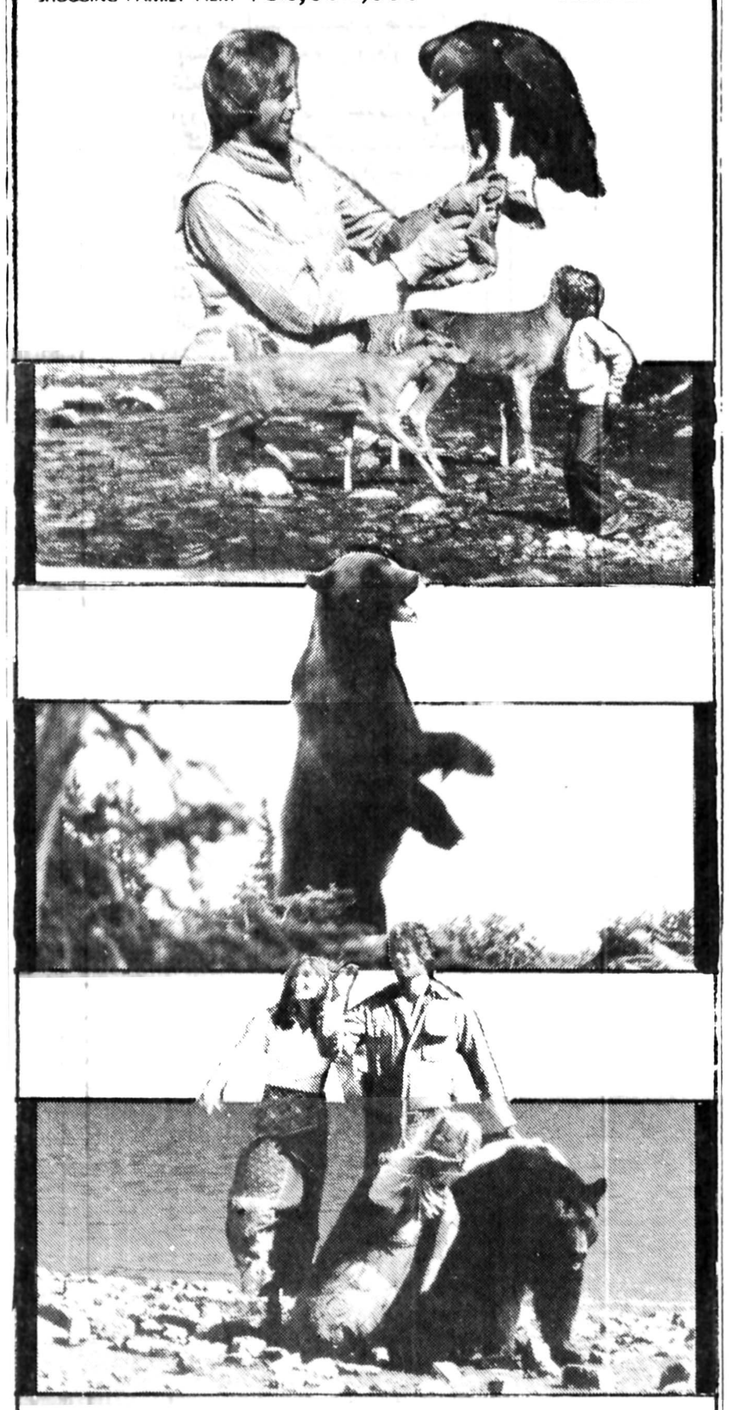

رنگی باشرکت: رابرت لوگان. سوزان دامانت‌شا. هالی هلمز

تهران برای تماشای هیجان‌انگیزترین فیلم پرده‌لهره تاریخ سینما آماده میشود برای نخستین بار جن‌گیر «حقیقی»- جن‌گیر «اصلی»- جن گیر «بی‌همتا»- جن گیر «پرآوازه»....
برنامه امشب
سینماهای ممتاز
و ٤ ستاره✱✱✱✱
شهر تماشا-امپایر-شهر قصه

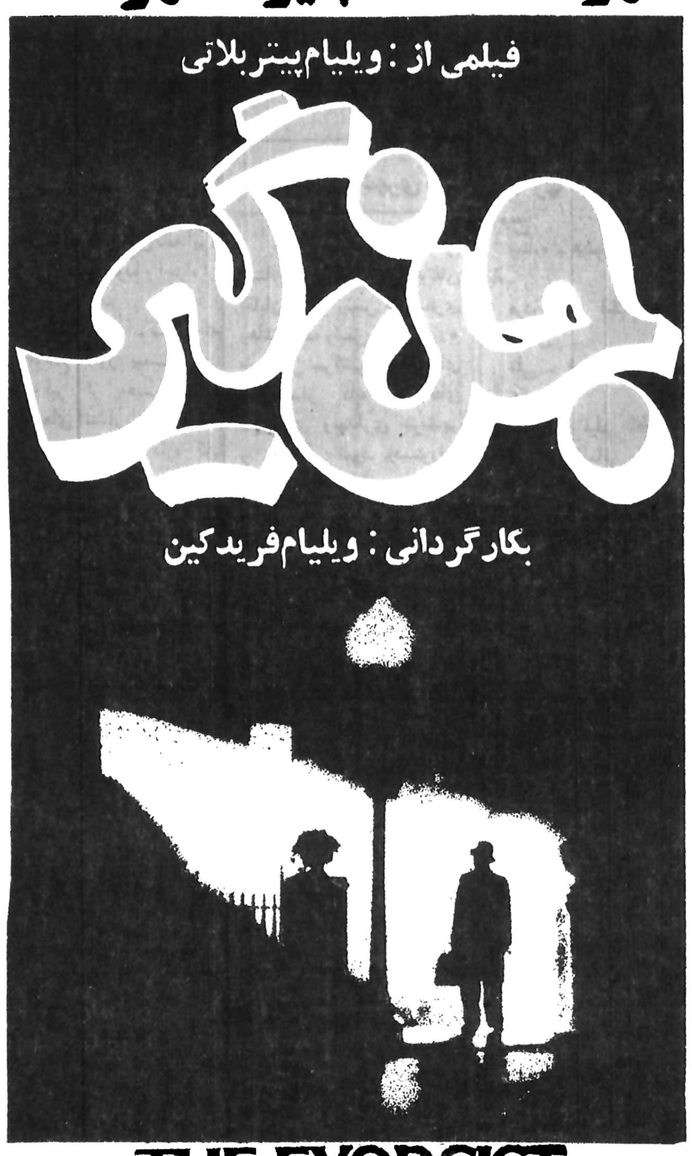

THE EXORCIST
باشرکت : الن برستین - ماکس فن سیدو - لی جی کاب
جیسون میلر و لیندابلیر (در نقش ریگان)
محصول کمپانی برادران وارنر
تماشای این فیلم برای اشخاص کمتر از ۱۸ سال ممنوع است

سینمای پرقدرت امریکا باتهیه این فیلم باردیگر ثابت کرد که همواره سوژه های بکر وتازه وهنرپیشگان غول آسا ازآن هالیوود است وسینمای هیچ کشوری نمیتواند درمقابل سینمای امریکا عرض اندام کند
از امشب فقط در
سینمادیاموند
سینمای ممتاز ۴ ستاره ✱✱✱✱
آخرین شاهکار: رابرت آلدریچ
برت رینولدز درفیلم رنگی
بالاتر از خشونت
باشرکت:
ادی آلبرت
مایک کنراد
محصول کمپانی پارا

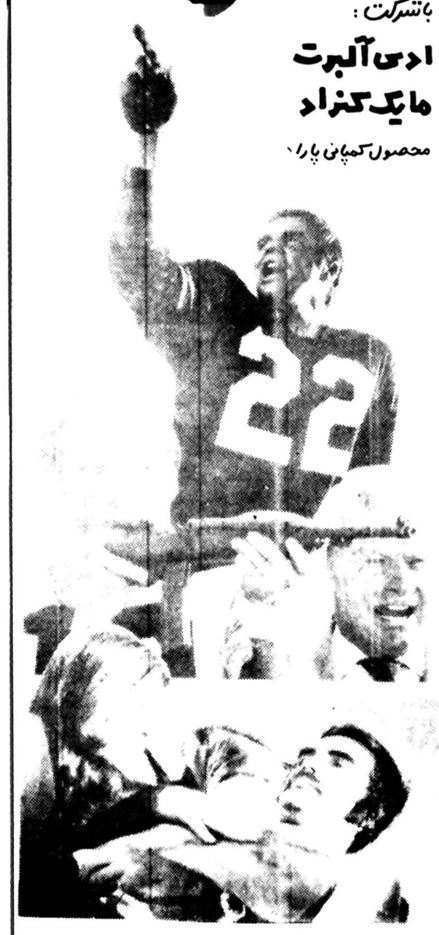

"THE LONGEST DAY"
برای رزرو بلیت صبحها بگیشه مراجعه فرمائید

از امشب فقط در
سینما اروپا
برای اولین مرتبه در ایران
ریشی کاپور ○ امجد خان ○
کاجال کران درفیلم رنگی
محصول ۱۹۷۸

جدائی دو عشق
NASIR HUSAIN'S
HUM KISISE KUM NAHEEN

بخش از تهران فیلم

فیلمی از مسعود کیمیائی
سندباد
برنامه امشب فقط سینما
مولن روژ
پایگاه تازه سینمای جدید ایران

انظرها و اندیشه‌ها

بنیانگذار: شادروان عباس‌مسعودی
صاحب امتیاز و مدیر: فرهادمسعودی
سال پنجاه وسوم
محل اداره: خیابان خیام. ساختمان اطلاعات
تلکس ۲۱۲۳۳۶ ـ تلگرافی: اطلاعات. تهران
تلفن ۳۲۸۱

سخن روز

روزهای بیحاصلی

از مسائل متعددی که در جلسه اخیر هیأت وزیران مورد بحث قرار گرفت یکی هم مسأله اشتغال دانش آموزان در تعطیلات تابستانی مدارس بود.

طبق اظهار آقای نخست وزیر، دولت در این زمینه استانداران را تعلیم داده است و ضمنا سه تن از وزراء ماموریت پیدا کرده‌اند طرحی جامع الاطراف تهیه کنند تا برای تابستان آینده بموقع اجراء گذارده شود و چندین ده هزار دانش آموز در کارگاهها و مؤسسات صنعتی یا مزارع مشغول کار شوند.

این روزها اگر طاقت تحمل گرما و حوصله قدم زدن در خیابانها را داشته باشید، به انبوهی از جوانها برمیخورید که بی تکلیفی و سرگردانی وجناتشان آشکار است. آنها دانش آموزان دوره متوسطه‌اند که دوران تعطیلات تابستانی را میگذرانند و برای اکثریت قریب باتفاق آنها این چند ماه به معنای واقعی کلمه، ماههای بیکاری و بی خیالی است.

در همین حال، هزاران جوان دیگر از ملیت‌های مختلف، غربی، شرقی، کره‌ای، تایلندی، افغانی و غیره در گوشه و کنار همین شهر و همین کشور با دریافت حقوق‌ها و دستمزدهای گزاف بکارهای مختلفی از رانندگی کامیون و تراکتور گرفته تا سر و کله زدن با کامپیوتر و خدمت کردن در رستورانها به گردش چرخ‌های زندگی در جامعه ما کمک میکنند.

ممکن است در نظر اول وجه ارتباطی بین این دو موضوع نتوان یافت ولی با تأمل بیشتر، تصویر مجسمی از یک تضاد اسف‌آور پیش چشم بیننده شکل میگیرد. بیکاری و وقت کشی هزارها جوان در کشوری که برای انجام ساده‌ترین کارها به کارگر و تکنیسین خارجی نیاز دارد تضادی آشکار و نشانه ضعف برنامه ریزی و شیوه امروز را به فردا رساندن است.

ممکن است بگویند این جوان‌ها در حال تعطیل بسر میبرند و بزودی مجبور خواهند بود به مدرسه بازگردند و درسشان را ادامه بدهند. بنابراین نمیتوانند عضو مؤثری در بازار کار به حساب آیند.

جواب این است که اولا چه کسی میتواند تعیین کند این جوان‌ها پس از خاتمه دوره دبیرستان یا دانشگاه به چه نسبت در مشاغل مختلف جذب میشوند و در کدام رشته فنی و تکنیکی جانشین استادکاران و متخصصین خارجی خواهند شد. ثانیا آیا آنها فوت و فن کار با ماشینهای پیچیده یا اشتغال در مزرعه و حتی پیش‌بند بستن و خدمت کردن در رستوران‌ها را پشت میز مدرسه و از لابلای کتابهای درسی خواهند آموخت؟

در یک جامعه رو برشد که بسرعت مرحله صنعتی شدن را میپیماید، بیکار گشتن و وقت گذراندن نیروی عظیمی از جوانهای درس خوانده و با سواد، حتی برای چند روز و چند ساعت فرقی با دور ریختن پول و بباد دادن فرصتهای طلائی ندارد.

تعطیلات تابستانی مدارس، فرصت مغتنمی است که فرزندان این مملکت را با نیازهای روزافزون بازارکار به نیروی انسانی کارآمد و ماهر آشنا کنیم و به آنها «کار» یاد بدهیم. کار در مزرعه، کار در کارخانه، کار روی ماشین‌های صنعتی، روی کامیون، روی تراکتور و...

تفسیر سیاسی روز

کنفرانس «کمپ دیوید» آخرین تلاش

نوشیروان کیهانی‌زاده

مهمترین تحولی که دیروز درمساله اعراب و اسرائیل پدید امد اعلام این مطلب از سوی سایروس ونس وزیر خارجه آمریکا بود که این دولت از این پس به عنوان «طرف ثالث» درمذاکرات مصر واسرائیل شرکت می کند. او روی کلمات «شریک کامل مذاکرات» تاکید کرد و با بیان این مطلب که پیشنهادهای آمریکا به مصر و اسرائیل درچارچوب قطعنامه ۲۴۲ (مورخ ۲۲ نوامبر ۶۷) شورای امنیت خواهد بود، اسکندریه را ترک گفت و عازم واشنگتن شد.

چند ساعت قبل از بازگشت ونس، سخنگویان مصر و اسرائیل گفته بودند که سادات و بگین با شرکت درمذاکرات «کمپ دیوید» با شرکت کارتر رئیس جمهوری آمریکا موافقت کرده‌اند و این مذاکرات پنجم سپتامبر (چهاردهم شهریور) آغاز می شود.

قطعنامه ۲۴۲ شورای امنیت صراحت برخروج کامل نیروهای اسرائیل از اراضی اشغال شده و شناختن موجودیت اسرائیل و تضمین امنیت ان از طرف اعراب دارد. حال باید دید که در کمپ دیوید اسرائیل با توصیه های آمریکا موافقت خواهد کرد یا خیر؟

آنچه که مسلم است سادات و بگین با همان هدفهای همیشگی خود به کمپ دیوید می روند و دراین استراحتگاه ییلاقی ۱۰۴ کیلومتری شمال غربی شهر واشینگتن بعید است امتیازی به یکدیگر بدهند. بگین در ۹ ماه گذشته نشان داده است که از موضع خود خارج نمی شود و سادات نیز دراوضاع و احوالی نیست که بتواند در قبال اراضی اعراب و سرنوشت ملت فلسطین کوچکترین امتیازی به اسرائیل بدهد و به این ترتیب، دعوت کارتر جز اینکه باردیگر سادات و بگین را برسریک میز می نشاند نتیجه‌ای نخواهد داشت. بگین و سادات پس از ملاقات اسماعیلیه، در نطقها و مصاحبه های متعدد یکدیگر را . بباد انتقاد گرفتند و قبلا ملاقات مجدد آن دو قابل پیش بینی به نظر نمی رسید.

از طرفی، به فرض محال اگر مختصر توافقی هم درکمپ دیوید حاصل شود تازه این توافق مورد قبول هیچیک از طرفهای دیگر دعوی یعنی سوریه و فلسطینی ها قرار نخواهد گرفت.

با وجود این، قبول دعوت کارتر از طرف سادات و بگین، تاتشکیل کنفرانس کمپ دیوید به جنگ تبلیغاتی مصر و اسرائیل پایان می دهد، ولی اعراب و اسرائیل همچنان حالت «صلح مسلح» را حفظ خواهند کرد و کنفرانس کمپ دیوید آخرین تلاش خواهد بود، زیرا پس از آن حرف زیادی برای گفتن نخواهد بود و سادات راهی جز بازگشت به دوران بعداز جنگ ژوئن ۶۷ و پیوستن به صف اعراب دیگر نخواهد داشت، مخصوصا که یک ماه بعداز کنفرانس کمپ دیوید ماموریت نیروهای سازمان ملل درسینا پایان می یابد و اگر مصر با تمدید آن موافقت نکند تجدید دوران جنگ فرسایشی اجتناب ناپذیر خواهد بود.

درباره آزادی مطبوعات و مطبوعات آزاد

۲- اگر شیرین است پس مزه‌اش کو؟!

احمد احرار

آزادی مطبوعات موکول به وجود مطبوعات مستقل است. مطبوعاتی که راهشان و هدفشان مشخص باشد، بدانند که چه میکنند و چه میخواهند و مهمتر از آن، بتوانند راهشان را به رغم هر مانع و مشکلی، با عزم استوار و قدمهای محکم و فکر روشن ادامه دهند.

مطبوعاتی با همچو مشخصات به زعم برخی صاحب نظران، نه رکن چهارم که رکن اول حکومت مشروطه است.

آقای دشتی میگفت: وقتی من «شفق سرخ» را منتشر میکردم، به مقاله‌یی از یک متفکر فرانسوی برخوردم که از بس گیرا و جذاب و هیجان انگیز بود ترجمه آن را به جای سرمقاله گذاشتم. او نوشته بود اغلب میگویند مطبوعات ستون چهارم دمکراسی است و حال آن که من مطبوعات را اولین و مهمترین رکن دمکراسی میدانم. بدون مطبوعات، دموکراسی هیچ مفهومی، ندارد و ارکان دیگر آن وجود "ناقصی بیش نخواهند بود. مطبوعات به مثابه قلب دموکراسی است که اگر از کار بماند یا وظایف خود را در منتهای وقت و سلامت انجام ندهد، هیچ عضو دیگری قدرت و تحرک نخواهد داشت.

اما کدام مطبوعات را میتوان سزاوار چنین ستایشی دانست؟ مطبوعات ذلیل و اسیر و برده و بنده؟ مطبوعات جیره خوار و مزد بگیر؟ مطبوعات دست و پابسته؟ مطبوعات فحاش و هتاک وهرزه دراء؟ مطبوعات کلاش و قلاش و رشوت ستان و حق السکوت بگیر؟! معاذالله... هرگز!

چنین مطبوعاتی مانند خار خسک های وحشی که بر سینه زمین های تفته کویری و صحراهای خشک سوزان میرویند فقط مارها و رطیل های زهر افشان را در لابلای شاخ و برگ خود پرورش میدهند و نه سایه‌یی دارند تا خسته جانی در پناه آن بیاساید، نه میوه یی که کام کسی را شیرین کند.

هنگامی که جنگ جهنمی ویت نام به اوج شدت خود رسیده بود و دولت امریکا تصور میکرد برای حفظ حیثیت خود یا تامین منافع اساسی ایالات متحده لازم است خاک ویت نام را به توبره بکشد و جنگلها را بسوزاند و دهکده ها را ویران کند تا پیروزی را به هر قیمتی بخرد و بر دشمن چیره شود، مطبوعات امریکا برخلاف نظریات دولتشان، شروع کردند به مخالفت با جنگ ویتنام و اکثرشان تاکید داشتند در نبردهای هند و چین علاوه بر آن که جوانهای امریکا درو میشوند و از بین میروند بر حیثیت امریکا نیز لطمات جبران ناپذیر وارد می آید و نتیجه هر چه باشد، آمریکا درین جنگ برنده نخواهد بود.

همین مطبوعات، هنگامی که آمریکا به عرصه دومین جنگ جهانی کشیده شد، قویا از سیاست دولتشان جانبداری کردند و جوانان امریکایی را برانگیختند که جان برکف دست نهند و فرسنگها دور از خانه و خانواده و شهر و دیار خود، در جزایر اقیانوس آرام، در جنگلهای فیلی پین، در شن زارهای شمال افریقا، در تپه ماهورهای نرماندی، در ابهای متلاطم دریای مانش با قدرت ویرانگر نازیسم و فاشیسم بجنگند و زمین و دریا را از خون خود رنگین کنند.

اگر مطبوعات امریکا دست نشانده دولت بودند و مثل سگی که به فرمان صاحبش پارس میکند هر چه دولت میخواست همان را مینوشتند و تبلیغ میکردند، شما خیال میکنید کسی به حرفشان فاتحه میخواند یا تره برایشان خرد میکرد؟ آن قدرت کلام، آن نفوذ، آن تاثیر، آن کارآیی و برندگی را در نهاد مطبوعاتی میتوان سراغ کرد که به اخلاق و شرف مطبوعاتی مقید و از قید بندگی، زبونی، ترس، تهدید، فشار و سانسور رها باشند.

ما اگر طالب دموکراسی واقعی و اصیل بوده باشیم به وجود مطبوعاتی اینچنین نیازمندیم و درین صورت باید ابتدا بندهایی را که بر پای مطبوعاتمان نهاده‌ایم بگشائیم. سپس زمینه را برای روزنامه نگاری آزاد و شرافتمندانه مهیا سازیم و در نهایت امر، تفکیک حدود آزادی از ترکتازی و غرض ورزی و بهره گیری نامشروع از قدرت قلم را به خود مطبوعات یا مرجع مورد قبول آنها محول کنیم.

در مقاله گذشته اشاره کردم که گره هایی در روابط دولت با مطبوعات وجود دارد. یکی ازین گره ها روش تقسیم آگهی های رسمی است. هر کس مختصر آشنایی با وضع مطبوعات داشته باشد میداند که حیات روزنامه بوسیله آگهی تضمین میشود. همین روزنامه‌یی که شما در دست دارید اگر به حسابش برسید خواهید دید یک چیزی بیش از درآمد تک فروشی خرج برداشته است. فقط عواید آگهی است که روزنامه را روی پا نگه میدارد و بقا و دوام و توسعه موسسات مطبوعاتی را ضمانت میکند.

چند سال پیش دولت به فکر افتاد آگهی های رسمی را تحت اختیار بگیرد تا ازین راه نیز کنترلی بر مطبوعات داشته باشد. ابتدا، هدف ازین کار تقویت روزنامه های جیره خوار بود که عوایدشان از محل تکفروشی حتی مخارج آب و برق دفتر روزنامه را جواب نمیگفت و میبایستی از یک ممر مستمر اعاشه کنند. شما شاید دیده باشید که روز عید قربان، هر جا گوشت قربانی تقسیم می کنند چه گونه انبوه متکدیان بر سر و کول هم می زنند و هر کس برای آن که خودش را جلو بیندازد دیگران را عقب میراند و عموما کارشان به فحاشی و زد و خورد می کشد. در کمیسیون تقسیم آگهی های دولتی نیز روزی نبود که شبیه این صحنه تکرار نشود و «ارباب جراید» در حالی که برای جلب محبت متصدیان توزیع آگهی مجیز آنها را میگفتند بین خودشان فحش و فضیحت سبیل بود و گاهی تا مرحله دست به یقه شدن نیز پیش میرفتند!

بهر حال، وقتی دستگاه دولت این عامل را از جنبه تشویقی آزمود و به نتیجه دلخواه رسید، دریافت که میشود برای تهدید یا تنبیه مطبوعات هم از آن استفاده کرد. از آن به بعد، هرگاه روزنامه‌یی پای از دایره اطاعت فرا گذاشته و دانسته یا ندانسته چیزی نوشته که دولتیان را خوش نیامده است، فورا آب باریکه آگهی های رسمی را به رویش بسته‌اند.

سهمی ازین آگهی ها مستقیما مربوط به دستگاه دولتی است. مثل آگهی های وزارت دارائی برای مؤدیان مالیاتی یا آگهی وزارت کشاورزی درخصوص ملی کردن اراضی چلغوز آباد. قسمت دیگر آگهی های ثبتی است مثل آگهی حصروراثت یا تشکیل شرکت و دعوت به مجمع عمومی و غیره. اعلانات نوع اخیر مطابق قانون باید یک یا چند نوبت در «جراید کثیرالانتشار» درج شود و در مواردی ـ مثل تشکیل شرکت ها ـ حتی نام روزنامه‌یی که باید آگهی را چاپ کند قید میشود. اما در عمل اگر دقت کنید می بینید مثلا روزنامه «اطلاعات» مدتی حتی یک سطر آگهی رسمی ندارد ولی فلان روزنامه یا هفته نامه گمنام چندین صفحه پشت ورو آگهی دولتی چاپ کرده است. یا اینکه فی‌المثل آگهی وزارت کشاورزی را در مورد توزیع کود و بذر بین دهات آذربایجان شرقی که باید به اطلاع اهل محل برسد، شما در فلان ماهنامه ادبی میخوانید! این کار سخیف باید منسوخ شود. چه، روزنامه‌یی که بطمع دریافت آگهی برای دولت دم بجنباند یا بر اثر نرسیدن آگهی موش بکشد و پروپاچه بگیرد نه مدحش ارزش دارد، نه قدحش.

نکته دیگر اینکه از گذشته های دور و نزدیک، توهمی در ذهن عموم باقی مانده است و تصور میکنند همین که بند از پای مطبوعات برداشتند و آزادشان گذاشتند باید منتظر موج هتاکی و پرده دری و «شانتاژ» و تهدید و دروغ چاپ زدن و جنجال برانگیختن بود.

یکی از خوانندگان روزنامه برای من نامه‌یی نوشته و ضمن اشاره به نکاتی از مقاله هفته پیش، یادآور شده است: «ما مردم حق داریم نسبت به مطبوعات نظر خوشی نداشته باشیم. تو خودت در مطبوعات بزرگ شده‌ای و میدانی بعضی از روزنامه ها و مجله های ما نه فقط جیره خوار دولت، بلکه جیره خوار متنفذین و ثروتمندان بوده بمحض آنکه جیره مستقیم یا غیر مستقیم دیر برسد فورا مقاله یا خبری بر علیه شخص مورد نظر نوشته میشود و زنگ خطر را برای او بصدا در می آورند»!

من وارد این بحث نمیشوم که چنین قضاوتی تا چه حد وارد است یا نیست به عقیده من اگر قرار باشد مطبوعات ما در آینده نقشی را که شایسته یکی از ارکان اصلی دموکراسی است ایفاء کنند، حتما باید از شوائبی که اعتماد مردم را نسبت به آنها سست میکند مبرا باشند و اگر چه قانون مطبوعات یا قوانین عمومی حدود وظایف مطبوعات و همینطور حقوق مردم را در قبال مطبوعات مشخص میکند، ولی بهتر است مطبوعات خودشان پاسدار حیثیت و اعتبار خود باشند.

مطبوعات انگلیس که نمونه دقیق مطبوعات آزاد و در عین حال مسؤول به شمار می آیند، یک مرجع صنفی برای خودشان بنیاد نهاده‌اند بنام «پرس کانسل» یا شورای مطبوعاتی.

«پرس کانسل» یکنوع دادگاه صنفی است که اعضای آن از بین روزنامه نگاران، قضاة، استادان دانشگاه و طبقات دیگر بوسیله جامعه مطبوعات انتخاب میشوند و به آنها اختیار داده میشود نسبت به دعاوی مطبوعاتی قضاوت کنند.

با آن که «پرس کانسل» اختیارات قانونی ندارد و تصمیمات آن مبتنی بر ضمانت اخلاقی است، اغلب کسانی که با مطبوعات یا مطبوعاتی ها برخورد پیدا میکنند ترجیح میدهند عوض مراجعه به دادگستری، شکایتشان را در برابر «پرس کانسل» مطرح کنند. چرا؟ چون میدانند «پرس کانسل» سریعا و دقیقا به موضوع رسیدگی میکند و رای عادلانه میدهد.

تصور میکنم ما هم در ایران به سازمانی شبیه «پرس کانسل» احتیاج داریم که اولا ترمزی برای خود ما مطبوعاتی ها باشد و ثانیا بر حدود روابط دولت با مطبوعات و مردم با مطبوعات نظارت کند.

چهل سال قبل...

اسامی نمایندگان دوره دوازدهم که تا کنون انتخاب شده اند

انتخابات دوره دوازدهم قانون گذاری در تهران و غالب شهرستانها بکلی پایان یافته و نمایندگان این نقاط بشرح زیر انتخاب و قبولی خود را به وزارت کشور اعلام داشته‌اند:

آباده ـ ابوالحسن رضوی شیرازی

اصفهان ـ حسین جلائی، محمدعلی اوحدی، حسین فاطمی

اهر ـ دکتر قاسم اهری

بابل ـ محمدتقی اسفندیاری، ملک زاده آملی، حمزه تابش

بم ـ دکتر مهدی ملک زاده

بوشهر ـ شکراله صفوی ـ محمود عزیزی

بیجار ـ سیداسماعیل ملایری

بیرجند ـ محمدعلی منصف

تربت ـ دکتر ضیائی

تهران ـ حسن اسفندیاری، مهدی دادور، دکتر حسن ادهم، ابوالقاسم فروهر، حسینقلی مستشار، محمدرضا تهرانچی، عبدالحسین نیکپور، حبیب اله لاریجانی، عباس مسعودی، علی وکیلی، عبدالرحیم شباهنگ، سید احمد بهبهانی.

خرم آباد ـ جواد شجاع، فتح اله گودرزی

خرمشهر ـ ضیاءالدین نقابت

خلخال ـ جعفر پناهی

درجز ـ عبداله شهدوست

دزفول ـ مجید موقر

دشت میشان ـ جواد ارگانی

رشت ـ غلامرضا رحمت سمیعی، ابراهیم نبیل سمیعی

رضائیه ـ مجد ضیائی، افخمی، رهبری

ساری ـ محمدحسین سنگ، دکتر اسماعیل سنگ

ساوه ـ سید محمد طباطبائی

سراب ـ علی مولوی

سقز ـ عبداله ناهید

سیرجان ـ حسن مرآت اسفندیاری

شهر ری ـ دکتر موسی جوان

شوشتر ـ محمود ناصری

شهرضا ـ محسن مهدوی

شهر کرد ـ مؤید احمدی

عباسی ـ حاج مختار مشیردوانی

فردوس ـ حسن مسعودی خراسانی

فسا ـ علیقلی هدایت، حبیب اله نوبخت

مجازات تخلف

نظر بماده ۲۷۶ قانون مجازات وزارت دادگستری و وزارت کشور ماده زیر را بشماره ماده ۶ مکرر بقسمت سوم از فصل دوم آئین نامه امور خلافی اضافه نموده و اجراء ان را مقرر میدارند:

ماده ۶ مکرر ـ کسانی که در موقع بروز بیماریهای همه گیر از مقررات و دستورهای انتشاریافته از طرف وزارت کشور و اداره کل بهداری تخلف نمایند به ۵ روز تا ۷ روز حبس تکدیری و به ۳۰ تا ۵۰ ریال جزای نقدی محکوم میگردند مگر اینکه تخلف طبق قوانین جزائی مستوجب مجازات شدیدتری باشد.

رئیس فرهنگ

آقای شکیبا رئیس فرهنگ سنندج بریاست فرهنگ بروجرد و خرم‌آباد منصوب شدند.

تصادف با کولاک

یک فروند کرو ترکمنی موسوم به فیروزه که محمولس شلتوک برنج بوده و از تمیشان به بندرپهلوی میرفته در موقع ورود به دهانه مرداب مصادف با کولاک و موج دریا شده راهنمای ان شکسته و مسرف به غرق بوده است فورا کشتی مرجان رسیده و بر اثر جدیت کارمندان راهنمای بندر و کارگران کشتی مرجان گرو مزبور سالما نجات داده شد. فعلا دریا کولاک و بارندگی ادامه دارد.

بفروش میرسد

یک خانه در حدود ۱۰۰۰ متر متعلق بخانم هانی بال واقع در امامزاده قاسم سمیران دارای سه اطاق خوب و لوازم بفروش میرسد. خواستاران در محل به آقاسید رضی کدخدا مراجعه کنند.

اقدامات شهری

اهواز آقای مصباح فاطمی استاندار استان شش باتفاق آقایان اخگر رئیس دادگستری وهاشم زاده رئیس کشاورزی به خرمشهر سرکشی نموده آقای استاندار کلیه کارگاهای شهرداری وبهداری خرمشهر را رسیدگی نمود. ودستورات لازم برای هر قسمت صادر ومخصوصا موضوع مهمی را که در نظر گرفته در شورای شهرستان مطرح بشود تنقیه انهار واتصال آنها بیکدیگر میباشد که بدین وسیله یک قسمت از اراضی بایر خرمشهر حاصلخیز خواهد شد.

رئیس کل انحصار

شیراز ـ اقای حسن دولتشاهی رئیس کل انحصار تریاک کشور برای رسیدگی به امور مربوطه بشیراز وارد شده اند.

ـ برنامه سینماها

برنامه امشب سینماها بقرار ذیل میباشد. سانس یکم ساعت ۸ وسانس دوم ساعت ۱۰ بعد از ظهر شروع میشود:

ایران ـ فیلم ناطق فرشته در قطب بزبان فرانسه باشتراک میرنالوی وروبرموشگری

پارس ـ فیلم ناطق کشور زیر دریائی

تهران ـ فیلم ناطق عشق واسکی

تابان ـ فیلم ناطق دختر کوچک ثروتمند باشتراک شرلی تمپل

تمدن ـ فیلم ناطق نعره غرب

جهان ـ فیلم ناطق سوار معجزه کننده سری یک

خورشید ـ فیلم ناطق جنگ با سرخ پوستان امریکا سری ۲

دیده بان ـ فیلم ناطق بهشت زنها باشتراک ایوان پطرویچ

ستاره ـ فیلم ناطق آشیانه عقاب

فردوس ـ فیلم ناطق فرانکشیتن

ملی ـ فیلم ناطق رقیب خطرناک

میهن ـ فیلم ناطق بار کارول بزبان آلمانی باشتراک گوستاد فردلیخ

نور ـ فیلم ناطق فرشته

همای ـ فیلم ناطق خدمت در راه عدالت باشتراک الیس فیلد وژان لوئی بارول

جشن پایان تحصیلی

بمناسبت جشن پایان تحصیلی در دبستان دولتی همت مشهد جشنی با حضور کارمندان دبستان و اولیاء نوآموزان تشکیل گردید و آقای علی اکبر پیروی مدیر دبستان ضمن ایراد نطقی از زحمات کارکنان دبستان که امسال سومین سالی است که شاگرد اول امتحانات نهائی مشهد از میان شاگردان آنها بیرون آمده تقدیر نمودند. چون آقای محسن ضیائی فرزند آقای دکتر علیرضا ضیائی مابین ۸۳۰ نفر از داوطلبان دوره ابتدائی با معدل ۱۸/۱۹ رتبه اول را حائز گردیده بود از طرف مدیر دبستان موفق به اخذ جایزه گردید.

کافه رستوران نادر

خیابان پهلوی همه شب بهترین ارکستر ایرانی، رقص بویژه اواز خواننده نامی بانو حسامی نژاد شما را شاد خواهد کرد

«نقل از اطلاعات ۱۹ مرداد ۱۳۱۸»

ارنکادسخاورز

مبارزات انتخاباتی آغازمیشود...

امروز درتاریخ

نوشیروان کیهانی زاده

۱۰ اوت

۱۶۶۴ ✱ ترک مخاصمه عثمانی و امپراطوری مقدس که به موجب قرارداد «واسوار» به اجراء گذارده شده بود پایان یافت و جنگ میان این دوامپراطوری از سرگرفته شد.

۱۸۱۰ ✱ کامیلو کاووروطن پرست بزرگ ایتالیایی ـ مردی که با قلم و سیاست خود به تجدید وحدت و استقلال ایتالیا کمک بسیار کرد ـ به دنیا آمد. او نخست روزنامه نگار و سپس وزیر شد.

۱۸۸۷ ✱ عثمانی برسر گرجستان به روسیه اعلان جنگ داد.

۱۹۰۴ ✱ نیروی دریائی ژاپن، ناوگان روسیه را دروادی وستوک نابود ساخت.

۱۹۱۴ ✱ فرانسه به اتریش اعلان جنگ داد و درهمین روز نیروهای آلمان «لیژ» را دربلژیک تصرف کردند.

۱۹۴۳ ✱ مذاکرات روزولت رئیس جمهوری آمریکا، چرچیل نخست وزیر انگلیس و مکزنی کینگ نخست وزیر کانادا درباره عملیات نظامی درخاور دور آغاز شد.

۱۹۴۵ ✱ ژاپن یک روز پس از بمباران اتمی ناگازاکی اعلام کرد اگر تاج و تخت امپراتوران کشور محفوظ بماند حاضر است تسلیم شود.

۱۹۶۷ ✱ مردم جبل طارق رای دادند که همچنان وابسته به انگلیس باقی بمانند تا به سرزمین اصلی، یعنی اسپانیا بپیوندند.

۱۱ اوت

۱۸۶۳ ✱ کامبوج تحت الحمایه فرانسه شد.

۱۸۷۰ ✱ فرانسه و انگلیس بی طرفی بلژیک را در قبال هر جنگ آلمان و فرانسه تضمین کردند.

ژاپن شرط تسلیم خود را اعلام داشت

ایران وعراق پیمان دوستی بستند

عثمانی برسرگرجستان به روسیه اعلان جنگ داد

۱۹۲۱ ✱ امریکا از قدرتهای بزرگ آن زمان خواست که کنفرانسی برای حل مسائل خاور دور و محدود کردن تسلیحات تشکیل دهند.

۱۹۲۹ ✱ میان ایران و عراق یک پیمان دوستی امضاء شد.

✱ درهمین روز اعراب به یهودیان فلسطین که دربرابر دیوار ندبه دربیت‌المقدس اجتماع کرده بودند حمله بردند.

۱۹۳۵ ✱ درالمان نازی ها دست به بزرگترین تظاهرات خود برضد یهودیان زدند.

۱۹۳۷ ✱ بکر صدقی دیکتاتور عراق ترور شد.

۱۹۴۱ ✱ روزولت رئیس جمهوری امریکا و چرچیل نخست وزیر انگلیس درعرشه یک کشتی جنگی درغرب اقیانوس اطلس «منشور آتلانتیک» را امضاء کردند.

۱۹۴۵ ✱ متحدین به دولت ژاپن اعلام کردند که شرط تسلیم شدن آن دولت را که تنها حفظ تاج و تخت سلطنت بود می پذیرند.

۱۹۵۲ ✱ امیرحسین به عنوان ملک حسین پادشاه اردن شد

۱۹۵۴ ✱ جنگ ۷ ساله فرانسه و نیروهای ویت مین درویتنام پایان یافت.

ویژه ماه مبارک رمضان

بپاس حرمت ادعیه و اذکار و متن فرمایشات ائمه اطهار «ع» در حفظ و نگهداری این صفحه توجه کامل مبذول دارید

آقای محمود پلوئی:
سئوال کرده اند آیا بشرمحکوم سرنوشت خود می باشد.
ونویسنده ارجمند آقای حسین عمادزاده درپاسخ ایشان گفته اند:

جبریااختیار...؟

«آفریدن و آفرینش و ایجاد و اعدام مخصوص ذات پروردگار است اوست خدای تو که هرچه بخواهد می آفریند و اوست که برای رهبری خلق هرکه را بخواهد اختیار میکند و برمیگزیند و این اختیاراز مختصات ذات اوجل‌جلاله میباشد حتی پرورش یافته‌گان مکتب او هم حق اختیار و انتخاب و گزینش ندارند چه جای کفار و مشرکین. پروردگار موجود و معدوم کننده از انچه مشرکین میگویند مقدس و منزه و برکنار است»

از سوره قصص آیه ۶۸

نخست باید مفهوم سرنوشت را شناخت تابتوان واردبحث شد و موضوع را تجزیه و تحلیل نمود.

اگر منظور ازسرنوشت مقدرات است «بفتح‌دال» تلویحا اقرار و اعتراف بمقدری «بکسردال» نموده ایم- که سرنوشت ما را خالق قادر و عالم توانائی مقررفرموده است و ما محکوم آن میباشیم.

درشناخت تهیه کننده سرنوشت باید دید آیا او قادربایجاد هرنوع سرنوشت است و این برنامه غیابی که برای بشرتنظیم میگردد با چه امکانات و شرایطی میباشد و بمنظور چیست. ازنظرقانون علیت علت غائی این سرنوشت چیست و آیا این بشرمیتواند تخلف کند و تخلف او منتج بنتیجه مطلوبی است یا خیر.

دراین جا بحث نوی پیش می آید که انگیزه آفرینش آدم چیست و برنامه و سرنوشت برای چه منظور است و آیا استعداد اجرای این برنامه درقدرت انسان هست یا برنامه غیابی طاقت فرسائی میباشد که حدود زمان و مکان و امکانات و میسورات درنظرگرفته شده است

انطباق سرنوشت با مراحل مختلف زندگی و اصل حیات و مرگ و تطورات گوناگون آن وصل و فصلی نشان میدهد که چنین مینماید. سرنوشت دارای مراحل مختلفی خواهد بود.

یک قسمت اززندگی جبراستکه آوردن و بردن انسان دراختیار خود آدمی نیست محکوم سرنوشت مرگ و حیات است.

هرکه آمددرجهان پرزشور
عاقبت می بایدش رفتن بگور

قسمت دیگران سیرتکامل دراین نشئه عالم طبع است که بآزادی عمل باید بمرحله کمال برسد و دران مختار است نه محکوم.

انسان درآفرینش نه آزادی مطلق دارد و نه محکومیت مطلق بلکه از او محدوداست و درحدود ازادی خود میتواند اندیشه و افکار خودرا بکاربندد و باجرا و عمل گذارد و خواسته ها و تمایلات و فعالیت خویش را درراه تکامل نفس بدست آورد.

انسان ازاد محدود است و تمام غرایز وجودی او درزمان و مکان و دوران زندگی باید بمرحله عمل و اجرا گذارده شود ولی بطور محدود هرنیروئی زمان و محدودیتی دارد و چنین نیست که انسان هرکاری را بتواند بهرصورت میل دارد انجام دهد و این محکومیت نیست بلکه محدودیت است.

آدمی محکوم دو اصل است تقدیر و تدبیر نخست جبرمحض و دیگر اختیار محض و هردو جبر و اختیار درمحدوده ای هستند.

دین و برنامه تشریعی برای تدبیر است و مرگ و حیات برای تقدیراست

بقیه در صفحه ۹

علی امیرالمومنین علیه السلام درقرآن

إِنِّي جَاعِلٌ فِي الْأَرْضِ خَلِيفَةً

بدرستی که من برروی زمین جانشینی خواهم گماشت

عبدالله بن مسعود میگوید: «بنابه گفته خداوند متعال درقرآن، پروردگار عالم سه نفر را جهت خلافت برانگیخته است که نخستین آنها حضرت آدم، دومین آنها داود علیه السلام و سوم علی بن ابیطالب است»

کفایت الطالب گنجی شافعی ص ۲۹۲

مجالس سخنرانی خطباء و دانشمندان اسلامی

✱ دکتر سیدعبدالرضا حجازی
مسجد آذربایجانیها بازار از ساعت ۲ الی ۳ بعدازظهر
مسجد حضرت امیر (ع)، امیر آباد از ساعت ۱۰ الی ۱۱ بعدازظهر
مسجد حضرت امام حسین (ع) میدان فوزیه از ساعت ۱۱ الی ۱۲ بعدازظهر
مکتب الحسین (ع) از ساعت ۱۲ الی ۱ بعدازنیمه شب
جامعه مداحان از ساعت ۱ الی ۲ بعدازنیمه شب

✱ آقای حاج شیخ قاسم اسلامی
مسجد جامع رستم آباد از ساعت ۹/۵ الی ۱۰/۵ بعدازظهر مکتب الزهرا (س) از ساعت ۱۱ الی ۱۲ بعدازظهر حسینیه جوانان قنات آباد از ساعت ۱ الی ۲ بعدازنیمه شب

✱ آقای حاج سیدابوالقاسم شجاعی
مسجد حاج ابوالفتح میدان شاه از ساعت ۱ الی ۲ بعدازظهر مسجد علوی سیروس از ساعت ۹/۵ الی ۱۰/۵ بعدازظهر حسینیه اتفاقیون مولوی از ساعت ۱۰/۵ الی ۱۱/۵ بعدازظهر

✱ آقای حاج شیخ حسین اشرف کاشانی
مسجد سراج الملک خیابان امیرکبیر از ساعت ۱ الی ۲ بعدازظهر مسجد الرحمن خیابان زاهدی از ساعت ۲ الی ۳ بعدازظهر مسجد الحسین (ع) شوش شرقی از ساعت ۸ الی ۹ بعدازظهر حسینیه کربلائیها چهار راه گلوبندک از ساعت ۱۰ الی ۱۱ بعدازظهر

✱ آقای حاج شیخ محمدتقی مجتهدزاده
مسجد علوی رباط کریم از ساعت ۱/۵ الی ۲/۵ بعدازظهر مسجد رضوان ژاله از ساعت ۹/۵ الی ۱۰/۵ بعدازظهر

✱ آقای حاج شیخ مرتضی انصاری خراسانی
مسجد حضرت امام رضا (ع) کمالی از ساعت ۱/۵ الی ۲/۵ بعدازظهر مسجد المصطفی چهار راه حسن آباد از ساعت ۹ الی ۱۰ بعدازظهر

✱ آقای حاج شیخ مهدی مدقق خراسانی
مسجد اعظم قلهک از ساعت ۱ الی ۲ بعدازظهر مسجد جامع حضرت محمد (ص) از ساعت ۹ الی ۱۰ بعدازظهر مسجد جامع صحن مطهر حضرت عبدالعظیم (ع) از ۴ الی ۵ بعدازظهر

✱ آقای حاج شیخ محمدمقدسیان
مسجد الحسین (ع) شوش شرقی از ساعت ۱/۵ الی ۲/۵ بعدازظهر مسجد امیرالمومنین (ع) مهرآباد از ساعت ۹/۵ الی ۱۰/۵ بعدازظهر حسنیه نوحه سرایان از ساعت ۱۱ الی ۱۲ بعدازظهر

✱ آقای حاج شیخ مهدی هسته‌ای
مسجد جامع خزانه از ساعت ۹ الی ۱۰ بعدازظهر

✱ آقای حاج مصطفی دیباجی
مسجد امام حسن مجتبی (ع) سه راه تخت جمشید از ساعت ۱/۵ الی ۲/۵ بعدازظهر مسجد اولیاء دامپزشکی از ساعت ۹/۵ الی ۱۰/۵ بعدازظهر

✱ آقای حاج سیدحسین شجاعی
مسجد علی بن ابیطالب (ع) فرح جنوبی اول منصور از ساعت ۱/۵ الی ۲/۵ بعدازظهر

✱ آقای حاج شیخ حسن کافی خراسانی
مسجد المصطفی چهار راه حسن آباد از ساعت ۱/۵ الی ۲/۵ بعدازظهر

✱ آقای حاج سیدعبدالرسول حجازی
مسجد بزرگ قنات آباد خیابان مولوی از ساعت ۱/۵ الی ۲/۵ بعدازظهر مسجد قندی خیابان خانی آباد از ساعت ۱۲ الی ۱ بعدازنیمه شب

✱ آقای حاج شیخ عبدالحسین حق پناه
مسجد حضرت رضا (ع) از ساعت ۹/۵ الی ۱۰/۵ بعدازظهر مسجد حضرت قائم ارواحنافداه از ساعت ۱۰/۵ الی ۱۱/۵ بعدازظهر حسنیه حسنین (علیهم السلام) چهار راه کوکاکولا از ساعت ۱۱/۵ الی ۱۲/۵ بعدازظهر

✱ آقای حاج سیدفخرالدین تولیت
مسجد جعفری انتهای آریاشهر از ساعت ۱/۵ الی ۲/۵ بعدازظهر مسجد ابوالفصل (ع) نظام آباد شمالی از ساعت ۱۰ الی ۱۱ بعدازظهر مکتب الحسین (ع) وحیدیه از ساعت ۱۱ الی ۱۲ بعدازظهر

✱ آقای حاج شیخ عبدالحمید ولوی
مسجد بنی هاشم گرگان از ساعت ۱/۵ الی ۲/۵ بعدازظهر مسجد خراقانیها بهار از ساعت ۹/۵ الی ۱۰/۵ بعدازظهر مسجد اکباتان از ساعت ۱۰/۵ الی ۱۱/۵ بعدازظهر

✱ آقای حاج شیخ احمد معرفت
مسجد مهدوی چهار راه مولوی از ساعت ۱/۵ الی ۲/۵ بعدازظهر مسجد مشیرالسلطنه از ساعت ۹/۵ الی ۱۰/۵ بعدازظهر حسینیه علی بن ابیطالب (ع) از ساعت ۱۱ الی ۱۲ بعدازظهر

✱ آقای دکتر سیدرضاهاشمی نجف آبادی
مسجد امام زمان ارواحنافداه آیزنهاور ج از ساعت ۱/۵ الی ۲/۵ بعدازظهر مسجد جامع ضرابخانه از ساعت ۹/۵ الی ۱۰/۵ بعدازظهر حسینیه بنی فاطمه (س) سر چشمه از ساعت ۱۰/۵ الی ۱۱/۵ بعدازظهر مسجد رسول اکرم (ص) چهار راه اناری از ساعت ۱۱/۵ الی ۱۲/۵ بعدازظهر

✱ آقای حاج سیدمحمدعلی غروی
مسجد علی (ع) آذربایجان از ساعت ۱/۵ الی ۲/۵ بعدازظهر مسجد مهدیه ارواحنافداه غیائی از ساعت ۹/۵ الی ۱۰/۵ بعدازظهر مسجد امام رضا (ع) آرامگاه از ۱۰/۵ الی ۱۱/۵ بعدازظهر مسجد توفیق ری از ۱۱/۵ الی ۱۲/۵ بعدازظهر مسجد جامع کن از ساعت ۱ الی ۲ بعدازنیمه شب

✱ آقای محمدعلی شاه آبادی
مسجد حضرت سجاد (ع) شاه از ساعت ۱/۵ الی ۲/۵ بعدازظهر مسجد نوروز زاده بی سیم از ساعت ۹/۵ الی ۱۰/۵ بعدازظهر حسینیه بنی هاشم خوش از ساعت ۱۰/۵ الی ۱۱/۵ بعدازظهر

✱ آقای حاج سیدمرتضی غروی
مسجد میثم چهار راه شاه از ساعت ۹/۵ الی ۱۰/۵ بعدازظهر

ساعات شرعی

پنجشنبه پنجم ماه رمضان

توپ سحر ساعت ۴و۷ دقیقه
طلوع آفتاب ساعت ۵و۴۶ دقیقه
ظهرشرعی ساعت ۱۲و ۴۱ دقیقه
توپ افطارساعت ۱۹و۵۰ دقیقه

جمعه ششم ماه رمضان

توپ سحر ساعت ۴ و ۸ دقیقه
طلوع افتاب ساعت ۵و۴۷ دقیقه
ظهرشرعی ساعت ۱۲و ۴۰ دقیقه
توپ افطارساعت ۱۹و ۴۹ دقیقه

دعای مشترک ماه رمضان

بعدازنمازخوانده‌شود:

يَا عَلِيُّ يَا عَظِيمُ يَا غَفُورُ يَا رَحِيمُ أَنْتَ الرَّبُّ الْعَظِيمُ الَّذِي

ای والا ای بزرگ ای آمرزگار ای مهربان توآن پروردگار بزرگی هستی که بهر چی

لَمْ يَكُنْ لَهُ شَيْءٌ وَهُوَ السَّمِيعُ الْبَصِيرُ وَهَذَا شَهْرٌ عَظَّمْتَهُ وَكَرَّمْتَهُ

چون باینداه وجود ندارد وادست نشوانی بینا واین ماهیست که گرامیش شمردی و گرانبهاش دانستی

وَشَرَّفْتَهُ وَفَضَّلْتَهُ عَلَى الشُّهُورِ وَهُوَ الشَّهْرُ الَّذِي فَرَضْتَ صِيَامَهُ

شرافت و برتریش بر جزئیا بیاداری و داد بیان ماهیست که روزه اهل را برمن

عَلَيَّ وَهُوَ شَهْرُ رَمَضَانَ الَّذِي أَنْزَلْتَ فِيهِ الْقُرْآنَ هُدًى لِلنَّاسِ وَ

واجب گردانیدی واو ماه رمضانست که قرآن را دران فرو فرستادی تاراهنمای مردم

بَيِّنَاتٍ مِنَ الْهُدَى وَالْفُرْقَانِ وَجَعَلْتَ فِيهِ لَيْلَةَ الْقَدْرِ وَجَعَلْتَهَا

وشاخ راهی روشن و بیانات وفارق میان حق وباطل باشد وشب قدر را دران قرار دادی - بیان کی و

خَيْرًا مِنْ أَلْفِ شَهْرٍ فَإِذَا الْمَنُّ وَلَا يَمُنُّ عَلَيْكَ مَنٌّ عَلَيَّ بِفَكَاكِ

از هزار ماهش خوبتر گردانیدی - پس ای صاحبیست که منتی برتو نهاده می شود برای گرو خواه از

رَقَبَتِي مِنَ النَّارِ فِيمَنْ تَمُنُّ عَلَيْهِ وَأَدْخِلْنِي الْجَنَّةَ بِرَحْمَتِكَ يَا أَرْحَمَ

آزادی گردن من از آتش دوزخ بر کسانی که منت گذاری و بهشت داخل گردان ای مهربانترین رحم کنندگان

الرَّاحِمِينَ

دعای مخصوص افطار به روایت از حضرت امیرالمومنین علیه السلام

حضرت امیرالمؤمنین علیه السلام هرگاه میخواست افطار کند می گفت بِسْمِ اللهِ

اَللّٰهُمَّ لَكَ صُمْنَا وَعَلَى رِزْقِكَ أَفْطَرْنَا فَتَقَبَّلْ مِنَّا إِنَّكَ أَنْتَ

بنام خداوند خدایا برای تو روزه گرفتیم و بر روزی تو افطار کردیم پس آنرا از ما بپذیر بدرستی تو

السَّمِيعُ الْعَلِيمُ

بشنوا و دانا

دعای روز پنجم ماه مبارک رمضان

اَللّٰهُمَّ اجْعَلْنِي فِيهِ مِنَ الْمُسْتَغْفِرِينَ وَاجْعَلْنِي فِيهِ مِنْ عِبَادِكَ الصَّالِحِينَ

خدایا مرادراین روز از آمرزشی جویان قرار ده ومرادراین روز از بندگان شایسته ات قرار ده

الْقَانِتِينَ وَاجْعَلْنِي فِيهِ مِنْ أَوْلِيَائِكَ الْمُقَرَّبِينَ بِرَأْفَتِكَ يَا أَرْحَمَ

قرار ده ومرا دراین روز از دوستان مقرب درگاهت قرار ده بحق رحمت ای مهربانترین

الرَّاحِمِينَ

مهربانان

دعای روز ششم ماه مبارک رمضان

اَللّٰهُمَّ لَا تَخْذُلْنِي فِيهِ لِتَعَرُّضِ مَعْصِيَتِكَ وَلَا

خدایا مرادراین روز برای متعرض شدن نافرمانیت رسوا مکن ومرا

تَضْرِبْنِي بِسِيَاطِ نِقْمَتِكَ وَزَحْزِحْنِي فِيهِ مِنْ مُوجِبَاتِ سَخَطِكَ بِمَنِّكَ

دراین روز بتازیانه های انتقام کیفرت مزن ومرا دراین روز از چیزهائی که خشم تو میگردد دور گردان بمنت

وَإِيَّادِيكَ يَا مُنْتَهَى رَغْبَةِ الرَّاغِبِينَ

واحسانهای ای غایت مشتاقان مشتاقان

این آگهی برای علاقمندان است

محصولی که عرضه میکنیم پنج سال قبل [redacted] واحد درایران فروش داشت. سال گذشته [redacted] واحد فروخته شد وهمچنان کمیاب بوده وپیش‌بینی میشود درپنج سال آینده فروش آن در سال به [redacted] واحد برسد.

۳٫۵۰۰٫۰۰۰

محصولی که ماعرضه میکنیم وشما آنراخواهید فروخت تاکنون در فروشگاه اختصاصی بفروش نرسیده است.

اگر درهریک ازحرفه‌های زیرمشغول بکارهستید براحتی میتوانید نماینده فروش ما باشید:

۱٫۲۰۰٫۰۰۰

۲٫۲۵۰٫۰۰۰

تزئینات ساختمان
کاشی وسرامیک فروشی
دکوراسیون منازل
مبل فروشی وپارکت فروشی
فروش درو پنجره ساختمان
فروش مصالح ساختمانی
فروش لوازم بهداشتی ساختمان
شرکتهای تدارک مصالح ساختمانی
پیمانکاری ساختمان
شرکتهای شهرک سازی

حتی اگر درحرفه‌های بالا کارنمیکنید ولی علاقمند هستید در فروشگاه جدیدتان اختصاصا محصول ما را بفروشید قبل از آنکه محصول ماوارد بازار شود میتوانید برای دریافت اطلاعات بیشتر به آدرس تهران ـ خیابان نادرشاه شماره ۴۷ طبقه چهارم تلفن ۸۲۰۹۴۴ ۸۳۶۹۴۶ مراجعه فرمائید

I.P.D.F

آوا نگارد

اطلاعیه

گروه فرهنگی مرجان

ثبت نام در

دبیرستان دختران مرجان - خیابان ابتهاج (کاخ) تلفن ۶۵۶۷۷۰ - ۶۵۲۰۳۸

دبیرستان پسران مرجان (با دائرکردن کلاسهای جدید سال اول از جمله «علوم انسانی»)

خیابان پهلوی بالاتر از فروشگاه کورش کوچه جاوید تلفن ۸۹۱۹۷۴-۸۹۴۰۰۴

درمردادماه، فقط روزهای شنبه، دوشنبه وچهارشنبه (صبحها)

جهان در ۷ روزی که گذشت

با دعوت کارتر از سادات و بگین

بن بست مذاکرات مصر و اسرائیل شکست

فضای سیاسی جهان این هفته همچنان اشفته وتب آلود بود. اما با ابتکار پرزیدنت جیمی کارتر بن بست گفتگوهای صلح خاورمیانه شکسته شدو رئیس جمهوری مصر ونخست وزیر اسرائیل دعوت او را برای شرکت دریک کنفرانس «عالی سه جانبه» در کمپ دیوید پذیرفتند. در عوض شکافی که بدنبال اختلافهای بغداد والفتح در «جبهه امتناع عرب» پدید آمده عمیق تر شده و جنگ تروریستی عراق وسازمان آزادی بخش فلسطین ابعاد گسترده تری پیدا کرد. درلبنان جنگ بین راست گرایان مسیحی ونیروهای سوری ادامه یافت و بنوشته یک روزنامه لبنانی دوطرف در آستانه جنگ تمام عیار قرار گرفتند.

در واتیکان درگذشت پاپ پل ششم جهان مسیحیت را عزادار ساخت.

در حالیکه جهان عرب جریان ماموریت تازه سایروس ونس را در خاورمیانه با بدبینی تعقیب میکرد روز سه‌شنبه کاخ سفید واشنگتن ناگهان اعلام کرد که روز پنجم سپتامبر (۱۴ شهریور) یک کنفرانس عالی سه جانبه با شرکت جیمی کارتر، محمد انورسادات، روسای جمهوری آمریکا و مصر و مناهم بگین نخست وزیر اسرائیل در «کمپ دیوید» تشکیل خواهد شد. اندکی بعد سادات وبگین اعلام کردند که دعوت رئیس جمهوری آمریکا را برای شرکت در کنفرانس کمپ دیوید پذیرفته‌اند.

پاپ پل ششم، رئیس واتیکان ورهبر کلیساهای کاتولیک، دراین هفته درگذشت و اینک شش کاردینال برای تکیه زدن برکرسی او رقابت می کنند.

معارضه عراق و سازمان آزادیبخش فلسطین ابعاد گسترده ای یافت

مرگ پاپ

دراین هفته جهان مسیحیت با مرگ پاپ پل ششم دویست وشصت و یکمین جانشین «سن بیر» (قدیس) عزادار شد.

پاپ در ساعت ۲۳ وده دقیقه روز یکشنبه (بوقت تهران) براثر سکته قلبی در ۸۰ سالگی چشم از جهان فروبست. وی در ۲۱ ژوئن ۱۹۶۳ اندکی بیش از پانزده سال قبل به ریاست دربار واتیکان برگزیده شده بود.

پاپ در دوران ۱۵ ساله ریاست دربار واتیکان نقشی مهم در اصلاح ودگرگون ساختن شرایط انتخاب پاپ های آینده ایفا کرد و هم اکنون کاردینال ها از سراسر جهان برای انتخاب پاپ تازه وارد واتیکان شده‌اند.

جسد پاپ روز شنبه بخاک سپرده می‌شود. هزاران پلیس زبده ایتالیایی برای جلوگیری از هرگونه اقدام ناگهانی تروریست ها در مراسم تدفین پل ششم بسیج شده‌اند.

پیروزی ونس

ونس درسفر خود به جهان عرب که ظهر چهارشنبه پایان یافت موفق شد رهبران مصر و اسرائیل را به قبول دعوت کارتر برای شرکت درکنفرانس کمپ دیوید که چهاردهم شهریور برگزار می شود جلب کند. عکس، وی را درحال مذاکره با وزیر خارجه مصر، دراسکندریه، نشان می دهد. درسمت راست عکس معاون ونس دیده می شود.

دیدار غیر منتظره

امیرفهد ولیعهد عربستان سعودی بطور غیرمنتظره پیش از دیدار ونس از جهان عرب ـ از اسکندریه، دمشق، امان و بغداد دیدن کرد و با رهبران این ۴ کشور به گفتگو پرداخت. هنوز به درستی معلوم نیست که این مذاکرات درچه زمینه ای بوده است. عکس وی را درکاخ اسکندریه درحال مذاکره با سادات نشان میدهد.

هندوراس شاهد یک کودتای دیگر بود

جنگ اریتره

در افریقا اوضاع همچنان ناارام است. گفته میشود کوبائیها وشوروی ها برای پایان دادن به عمر رژیم یان اسمیت نیروهای خود را در کشورهای همسایه رودزیا متمرکز کرده‌اند، دراتیوپی نیروهای سرهنگ منگیستو هایله ماریام به نبردعلیه جدایی خواهان اریتره ادامه داده وچند منطقه مهم استراتژیکی را اشغال کرده‌اند.

در خاوردور گفتگوهای ژاپن و چین برای امضای یک قرارداد صلح ودوستی میان دوکشور ادامه یافت و سونائوسونودا وزیر امور خارجه ژاپن برای امضای این پیمان به پکن رفت اما هنوز اختلافاتی درباره موادی که باید در قرارداد گنجانیده شود وجود دارد.

از پایان جنگ دوم جهانی تاکنون دوکشور پیمان صلح امضاء نکردند اما در ۱۹۷۲ با یکدیگر روابط دیپلماتیک برقرارکردند.

مذاکرات دوکشور درسطح پائین تر از ۲۱ ژوئیه در پکن آغاز شده وظاهرا به مراحل نهایی نزدیک شده است.

کودتای هندوراس

در آمریکا مهمترین خبر هفته کودتای نظامی بدون خونریزی در هندوراس (آمریکای مرکزی) بود که به عمر رژیم «خوان البرتو» دراین کشور پایان داد. فرماندهان نیروهای مسلح هندوراس رئیس جمهوری این کشوررا به اتهام دخالت حکومت در قاچاق کوکائین به آمریکا از کار برکنار کردند ویک شورای نظامی سه نفره برای اداره امور کشور تشکیل دادند.

ژنرال «پولیکار» رئیس ستاد نیروهای مسلح وفرمانده ارتش هندوراس به عنوان رئیس کشور برشورای نظامی نظارت خواهد داشت.

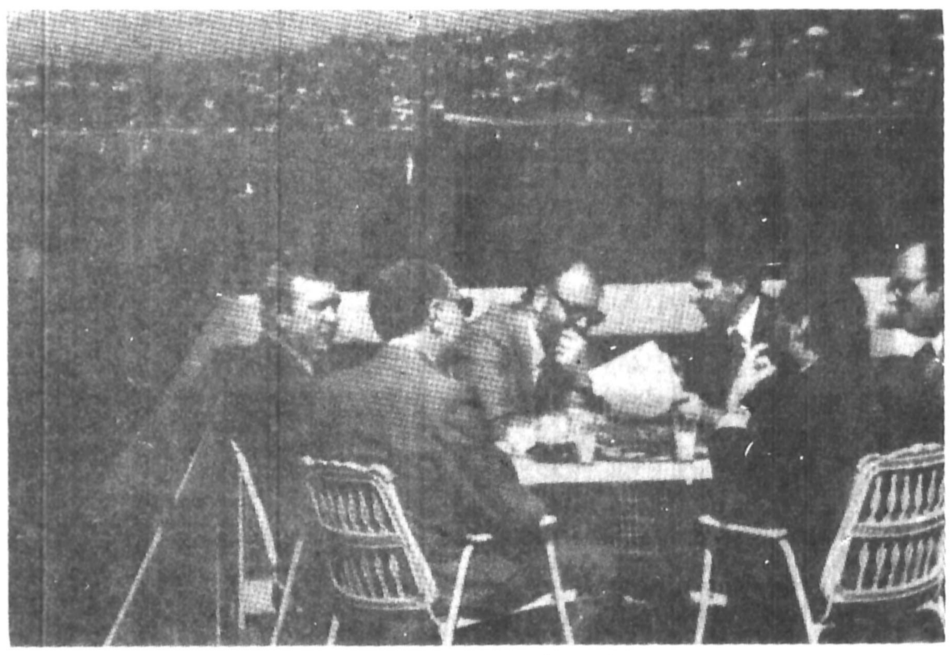

منظره دلکش و مذاکرات دولت

هیئت های نمایندگی آمریکا و شوروی درمذاکرات سالت دربالکنی که مشرف بردریاچه ژنو است ضمن لذت بردن از منظره و هوای مطبوع، روی یک نکته حساس با هم چانه می زنند.

بزرگترین مشکل اروپا

اعتصاب موقت فرودگاه رم درجریان اعتصاب فرودگاههای فرانسه، ترافیک هوایی را درفصل مسافرت آنچنان دراروپا برهم زده است که درهرفرودگاهی چنین مناظری دیده میشود، یعنی مسافران که ساعتها باید درفرودگاهها انتظار هواپیما را بکشند، همانجا می خوردند و می خوابند و حتی می نوازند درتابلوهای فرودگاهها همیشه صحبت از تاخیر پروازهاست و این امر درحال حاضر بزرگترین مشکل اروپا شده است. عکس، گوشه ای از سالون فرودگاه گت ویک لندن را نشان می دهد.

عراق و سازمان آزادی بخش فلسطین

جنگ تروریستی عراق وسازمان ازادی بخش فلسطین که از ماه گذشته اغاز شده روز پنجشنبه گذشته با حمله عوامل عراقی به دفاتر سازمان ازادی بخش فلسطین در پاریس و اسلام اباد اوج تازه‌ای گرفت.

در حمله به دفتر سازمان ازادی بخش فلسطین وساختمان جامعه عرب در پاریس عزالدین قلق نماینده این سازمان که یکی از همکاران نزدیک یاسرعرفات بود وعدنان حماد خبرنگار خبرگزاری وفاکشته شدند. در اسلام‌اباد نیز سه فلسطینی در حمله مردان مسلح (که گفته میشود از عوامل عراق بودند) به دفتر سازمان ازادی بخش بقتل رسیدند.

عزالدین قلق بیست وچهارساعت پس از اخطار شدید اللحن عراق که تهدید کرده بود از حملات تروریستی فدائیان وابسته به الفتح وسازمان ازادی بخش فلسطین به سفارتخانه ها وکنسولگری های عراق در نقاط مختلف جهان بسختی انتقام خواهد گرفت کشته شد.

پس از حادثه حمله به ساختمان جامعه عرب در پاریس، سازمان ازادی بخش فلسطین والفتح با صدور بیانیه‌ای رژیم عراق را به همکاری با صهیونیسم وامپریالیسم علیه جنبش مقاومت فلسطین متهم کرده واعلام داشتند که جنایات رژیم بغداد بی مکافات نخواهد ماند. در حمله به دفتر سازمان ازادی بخش فلسطین در اسلام اباد سه تروریست شرکت داشتند که پس از پیاده شدن از یک اتومبیل سبز رنگ یک پلیس پاکستانی را که مامور حفاظت از ساختمان بود به قتل رسانیده وسپس با شلیک سلاح خودکار وپرتاب نارنجک سه فلسطینی را کشتند.

دراین میان محمد قاسم اسماوی سفیر عراق در بیروت از یک سوءقصد عناصر فلسطینی طرفدار عرفات جان سالم بدربرد. باین ترتیب در تمام مدت هفته جنگ تروریستی بین فلسطینی های طرفدار عراق وفدائیان وابسته به الفتح ادامه داشت.

یکی از نتایج این جنگ «برادرکشی»، متوقف شدن محاکمه سادات دربغداد بود. روزنامه های غربی نوشتند که جناح راست حزب بعث اصولا با این «دادرسی» مخالف است. دیدار ناگهانی پرنس فهدبن عبدالعزیز ولیعهد عربستان سعودی نیز باحتمال زیاد در تعویق محاکمه رئیس جمهور مصر بی اثر نبوده است اما وزیر اطلاعات عراق پس از پایان مذاکرات ولیعهد عربستان سعودی با مقامهای بغداد تاکید کرد که حتی اگر سادات از ابتکار صلح خود با اسرائیل دست بردارد عراق سازش با مصر را نخواهد پذیرفت.

قتل قلق

عزالدین قلق نماینده سازمان آزادی بخش فلسطین درپاریس که یکی از دوستان و همکاران نزدیک یاسرعرفات بود پنجشنبه گذشته درجریان حمله فلسطینی های افراطی که به عوامل عراق شهرت دارند به ساختمان دفتر نمایندگی مقاومت فلسطین بقتل رسید و به این ترتیب جنگ تروریستی عراق و سازمان آزادی بخش فلسطین اوج تازه‌ای گرفت.

نبرد لبنان

در لبنان نبردمیان نیروهای سوری از یکسو و محافظه کاران مسیحی از سوی دیگر ادامه داشت. در سه روز اول هفته شلیک خمپاره و مبادله گلوله های توپ به نحوبی سابقه‌ای افزایش یافت و دامنه پیکار از بخش شرقی بیروت به بخش های غربی پایتخت لبنان کشیده شد. رادیوی صدای لبنان گزارش داد که در نبردهای سه روزه نزدیک به یکصدتن کشته و ۲۲۰ نفر دیگر زخمی شده‌اند.

نیروهای محافظه کار به فرماندهی سرگردسعد حداد هنوز به واحدهای ارتش منظم لبنان اجازه نداده‌اند در نزدیکی مرزهای اسرائیل مستقر شوند.

یک روزنامه لبنانی نوشت که راست گرایان خود را برای یک جنگ تمام عیار با سوریه آماده می کنند. دوری شمعون پسر بزرگ کامیل شمعون رهبر راست گرایان گفته است تنها راه حل اختلافهای سوریه ومسیحیان لبنان تیره‌تر کردن اوضاع بنحوی است که دوطرف مستقیما رویاروی یکدیگر قرار گیرند.

روزنامه النهار در تفسیر سخنان دوری شمعون نوشت: راست ـ گرایان نمی توانند یک جنگ فرسایشی دراز مدت را تحمل کنند واز این رو تصمیم به رویارویی مستقیم با سوریه گرفته‌اند. از سوی دیگر پرزیدنت الیاس سرکیس تصمیم گرفت بار دیگر مساله جنوب لبنان و حمایت اسرائیل را از یاغیان در شورای امنیت سازمان ملل متحد مطرح کند.

ابتکار سیاسی جسورانه

در اسکندریه پرزیدنت سادات در پایان مذاکراتش با سایروس ونس گفت: «پیشنهاد رئیس جمهوری امریکا صفحه‌جدیدی در جستجوی صلح خاورمیانه باز کرده است چرا که ایالات متحده حاضر شده است از این پس نقش فعالانه‌ای در مذاکرات مصر واسرائیل بعهده بگیرد.» در بیت‌المقدس مناهم بگین پیشنهاد کارتر را یک ابتکار سیاسی مهم وجسورانه خواند واظهار امیدواری کرد که کنفرانس عالی کمپ دیوید سراغاز فصل تازه‌ای در روابط دوکشور باشد. اما ایا واقعا دیدار سادات وبگین گر هی از کلاف سردرگم مشکل خاورمیانه باز خواهد کرد؟ وایا کنفرانس سه جانبه در حالیکه مصر واسرائیل حاضر نیستند حتی یک قدم از مواضع خود عقب نشینی کنند نتیجه‌ای ببارخواهد اورد؟

در حال حاضر حتی پاسخ خوش بین ترین ناظران سیاسی باین سئوال ها منفی است دراینجا این سئوال پیش می اید: برای چه رئیس جمهوری امریکا به ابتکاری دست زده که نسبت به موفقیت ان هیچگونه امیدی دربین نیست؟

در واشنگتن یک مقام وابسته به کاخ سفید در پاسخ این سئوال گفت: کارتر باین دلیل تصمیم گرفت کنفرانس کمپ دیوید را برپا کند که دولت امریکا دراین اواخر احساس کرده است که مصر واسرائیل هردو گرایشی به منحرف شدن از مسیر سالمی که باید به برقراری صلح از راه ادامه مذاکرات منتهی شود نشان داده‌اند. امریکا نه به این دلیل که حشم انداز صلح را در خاورمیانه بسیار درخشان یافته، بلکه برعکس باین علت که احساس می کند خطرهای تهدید کننده صلح، در خاورمیانه روبه افزایش گذاشته تصمیم به برپا کردن مذاکرات سه جانبه سران مصر، اسرائیل و آمریکا در کمپ دیوید گرفته است.

یک هفته پیش بود که سادات اسرائیل را متهم کرد که باردیگر عناصری منفی به محیط و دورنمای مذاکرات صلح خاورمیانه القا کرده است. رئیس جمهوری مصر درهمان روز تاکید کرد که دیگر اجازه نخواهد داد کشورش باردیگر به گفتگوهای مستقیم با اسرائیل بازگردد.

سایروس ونس پس از دیدار با سادات دراسکندریه تاکید کرد که امریکا حاضر شده است نقش فعالانه‌ای در گفتگوهای مصر واسرائیل بعهده بگیرد اما پیش‌بینی موفقیت کنفرانس سه جانبه کمپ دیوید در شرایط کنونی امکان پذیر نیست.

امریکا با قبول شرکت در مذاکرات مصرواسرائیل حاضر شده است از چهارشرط اصلی که باید در برقراری صلح خاورمیانه بکار بسته شود دفاع کند.

اصول چهارگانه که در ماه فوریه گذشته مورد تائید کارتر وسادات قرارگرفته از اینقرار است:

- بکاربستن مفاد قطعنامه شماره ۲۴۲ شورای امنیت پیرامون تخلیه سرزمین های عربی در تمام جبهه ها از جمله کرانه غربی رود اردن ونوار غزه.
- جلوگیری از اسکان اسرائیلی ها در سرزمین های اشغالی
- شناسایی حقوق فلسطینی ها
- برقراری روابط عادی میان اسرائیل وهمسایگانش.

اما بگین گفته است که امریکا برای شرکت در مذاکرات کمپ دیوید هیچگونه شرطی قایل نشده واز مانخواسته است بخاطر شرکت دراین کنفرانس موضع خود را نسبت به مساله خاورمیانه تغییر دهیم.

این به ان معنی است که اسرائیل در کمپ دیوید حاضر بدادن هیچگونه امتیاز جدیدی به اعراب نخواهد شد.

مسئله سرگرد حداد

سرگرد حداد فرمانده افراد مسلح راستگرا درجنوب لبنان با اینکه از افسران حقوق بگیر ارتش منظم لبنان است سوگند خورده است که تا آخرین نفس از ورود سربازان دولتی لبنان به جنوب این کشور جلوگیری کند

مخالفت حداد با استقرار نیروهای لبنانی درمرزهای اسرائیل یکی از عوامل اصلی ادامه بحران این کشور است و از این روالیاس سرکیس تصمیم گرفته است بار دیگر مساله جنوب لبنان را درشورای امنیت مطرح کند

اخراج دیپلمات عراقی از فرانسه

سه دیپلمات عراقی که درحادثه تیراندازی بسوی ماموران پلیس فرانسه و تروریست فلسطینی درخارج از سفارت عراق دست داشته اند پس از بازجویی از جانب مقامهای فرانسوی از این کشور اخراج شدند.

درعکس دیپلماتهای عراقی درحالیکه جلیقه های ضدگلوله بتن دارند همراه ژاندارمهای فرانسوی سفارت عراق را به سوی فرودگاه ترک می کنند تا از انجا به بغداد باز گردند.

نوشته: حسین رامتین

طرح امریکائی وحدت خاورمیانه (۲)

رازمأموریت دکتر کیسینجر درخاورمیانه

یکی از حلقه‌های زنجیر باشد که برای اجراء تکمیل طرح خاورمیانه در نظر گرفته شده و ایجاد شایعه همکاری طالبانی با روسها و کوبائیها جز سرپوشی بر مقاصد اصلی نمیباشد.

دراینجاست که راز روی کار آمدن اقای دکتر کیسینجر آشکار میشود زیرا سازمانهای مخفی و پژوهشگر بین المللی صهیونیست و سایر مراکز تحقیقاتی امریکائی که در حقیقت مجتمعی از کارشناسان بزرگ ملتهای مختلف جهان میباشد، مسئولیت اجراء طرح را به دکتر کی سینجر سپردند و بهنگام روی کار آمدن او، علاوه برنبوغ فکری و تحرک شدیدی که ذاتا دارا بوده و هست، تبلیغات شدید و یکپارچه تمام سازمانهای تبلیغاتی یهودیان جهان وازانسهای بین المللی دیگر، او را انسانی جهان بین و نیرومند بجهانیان معرفی کرد بطوریکه با وجود یهودی بودن بعلت روش خاصی که اتخاذ نمود، حتی اعراب متعصب نیز میل و علاقه باطنی او را به پیروزی کشور یهود نادیده گرفته و کی سینجر با بازیهای ماهرانه خود توانست خود را حتی درنظر رهبران عرب ـ که آرزو داشتند درمسجد اقصی نمازگزارند ـ یک پیامبر صلح سیاسی معرفی نماید، درحالیکه کی سینجر و همفکران پشت پرده اش با هدف ایجاد یک منطقه وسیع تحت نفوذ سیاسی و اقتصادی وارد عمل شده بود و برای رسیدن باین هدف ابتداء حمایت از کشور نوبنیاد اسرائیل را که بهترین پایگاه برای عملی شدن نقشه ها بود موردتوجه قرارداد و سپس با ایجاد بازیهای سرگرم کننده بین المللی مانند طرح تشنج زدائی باروسیه شوروی، نزدیکی به چین سرخ و بازیهای متفرق دیگر ـ که هم او وهم انالیستهای دیگر میدانند هیچکدام عمیقانه به نتیجه نمیرسد ـ فقط بعنوان سرپوشی برروی هدف و نظر اصلی طراحان نقشه سری خاورمیانه خواهد بود مورد استفاده قرار داد.

ماموران سیاسی بریتانیا درپیشنهادها و نظرات خود تنها راه ایجاد آرامش درمنطقه نفت خیز خاورمیانه را پس از تشکیل حکومت اسرائیل این دانسته بودند که با روی کار آوردن شخصیتهائی متمایل به غرب و تقویت آنان ازهرجهت رهبری سرزمینهائی که اکنون کشورهای سوریه، عراق، اردن و کویت نامیده میشوند، بعهده آنان واگذار گردد و برای این منظور نقشه هائی نیز آماده کرده بودند که آن نقشه ها نیز موردتوجه گروه پژوهشگر امریکائی واقع گردید که آنالیستهای هیتلری کاملا نظری مغایر داشتند و نظر آنان بیشتر بروش روسیه شوروی که با ایجاد احزاب کمونیست و طرفدار خلق از طریق یک حکومت اقلیت دیکتاتوری اراده خود را برمناطق زیر نفوذ خود تحمیل مینمایند، شباهت داشت.اجراء این طرح دراثناء چهار جنگ بین اسرائیل و همسایگانش هیچگاه فراموش نگردید و شاید هریک از آن جنگها قدمی به جلو برای رسیدن به مقصود بود گرچه هر بار شخصیتی برای اجراء قسمتی از نقشه درنظر گرفته میشد، دستی از آستین بیرون میامد و با یک گلوله اوضاع را دگرگون میساخت. چنانکه از سال ۱۹۴۸ تاکنون چه بسیار قتلها و ترورهای مرموز درنقاط مختلف جهان و خاورمیانه اتفاق افتاده که باید ریشه آنرا درهمان نقشه مرموز یافت.....»

دراینجا نویسنده تحولاتی را که ماموران بریتانیا برای بعد ازجنگ دوم درمنطقه خاورمیانه درنظر داشتند و اینک با بعضی تغییرات مورد توجه آژانسهای تحقیقاتی و اجرائی واشینگتن قرار گرفته شرح میدهد و علل قتل ملک عبدالله پادشاه اردن و دیوانه شدن ساختگی ملک طلال فرزند او را شرح میدهد و همچنین بداستان کودتاهای پشت سرهم سوریه تا روی کار آمدن حافظ اسد اشاره می کند و با اطلاعاتی که از منابع موثق بین المللی درخاورمیانه بدست آورده نقشه آینده تغییرات خاورمیانه عربی و محاصره شین ایران و ترکیه را بطور مفصل شرح میدهد که اینک با استفاده از اطلاعات اوو توجه به وقایع مختلف جهان حقایق مهمی درباره آینده خاورمیانه بازگو میشود.

ناصر و سادات بعد از ملک عبدالله

ظهور ناصر و قدرت بی نظیر او در سراسر جهان عرب در تاریخ سیاسی جهان یکی از نادرترین اتفاقات است او که مردی پاکدامن و علاقمند به اتحاد کشورهای متفرق عرب بود با الهام از قیام واقعا ملی مردم ایران علیه استثمار پنجاه ساله کمپانی نفت به عمر سلطنت فاسد مصر پایان داد و چون از اختلافات رهبران ملت عرب سخت رنج میکشید با سایر همفکرانش مصمم شدند با هر تدبیری یکصد میلیون عرب را زیر چتر اتحاد درآورند ولی طراحان نقشه خاور میانه از این احساس عمیق او استفاده کرده و شورای انقلاب افسران جوان را یکی از مهره های موثر برای اجراء نظرات خود در نظر گرفتند. در مورد موفقیت و پیروزی ناصر در جهان عرب کاخ سفید واشینگتن و رهبران کرملین متفقا نقش بزرگی داشتند و شاید روزی اسناد بسیار محرمانه ای منتشر شود که پرده از روی مذاکرات سری ماموران عالیمقام وزارت خارجه بریتانیا با ناصر برداشته شود که در یادداشتهای یکی از دوستان انگلیسی او در سال ۱۹۶۶ـ۱۹۶۷ بدان اشاراتی شده است که غرب و بخصوص وزارت خارجه امریکا بسیار علاقمند بود که با تقویت نقش رهبری ناصر در جهان عرب ـ بشرط شناسائی کشور اسرائیل ـ بسیاری از سرزمینهای عرب را زیر فرماندهی او قرار دهد و بهمین دلیل بود که مقدمات تشکیل فدراسیون جمهوری عرب (از مصر و سوریه) فراهم آمد و سپس ارتش مصر به بزرگترین مرکز استراتژیک جزیرة العرب و دهانه خلیج فارس یعنی یمن لشگر کشی نمود و در چنین موقعی بود که هرگاه ناصر با ابراز احساسات وطن پرستانه و سرکشی و مخالفت (بحق) با بعضی تعلیمات و نظرات رهبران آمریکا و مسکو (متفقا) و اتخاذ سیاست آرامتر و غیر عجولانه تر توانسته نقشه ای را که اکنون دو ابر قدرت جهان برای بدست آوردن کلید اصلی اقتصاد و سیاست جهان در (خاور میانه) آشکار و پنهان با هم به مبارزه یا مسابقه پرداخته اند، آن روز از طرف ناصر با موفقیت بمرحله اجراء و عمل درآمده بود، گرچه نقش مهم خاندان سلطنتی سعودی و فعالیتهای کشورهای دیگر خاور میانه را که بعلت اشتباهات اطرافیان ناصر علیه او بکار افتاد نمیتوان نادیده گرفت، ولی از مذاکراتی که سیاستمداران و نویسندگان معروف اروپائی و امریکائی با ناصر کرده اند کاملا پیداست که تا آخرین شب حمله مصر به مرزهای اسرائیل در سال ۱۹۶۷ جمال عبدالناصر مهره اصلی اجراء طرح بزرگ خاور میانه ای غرب در نظر گرفته شده بود. نویسنده شخصا بارها از زبان «آقای انتونی ناتینگ» یکی از سیاستمداران پخته و از دوستان مصر و ناصر شنیده است که هرگاه او تحت تاثیر احساسات تند ملی قرار نگرفته بود، با آن شهرت و پاکدامنی و روح بلند پرواز و شهامتی که داشت میتوانست یک قدرت بزرگ عربی را با همکاری اسرائیل در خاور میانه رهبری نماید، ولی طبیعی است فشار عجیبی که اکثریت ملت عرب بر او وارد میاوردند و احساس یک انسان که در والاترین درجه شهرت و قدرت بجای فرماندهی طبعا فرمانبر و مطیع خواسته های توده های احساساتی میشود، مانع شد که حقیقتی را که مدتها بود عملا قبول کرده بود، نادیده بگیرد و آن موجودیت بدون تردید «کشور مستقل اسرائیل» بود در حالیکه بقول دوست صمیمی او (آنتونی ناتینگ) او میتوانست همان اعتراف به شکست و دعوت به صبر و شکیبائی که روز بعد از شکست ۱۹۶۷ در برابر ملل سرافکنده عرب نمود، قبل از آن حقایق مسلم را با آنها در میان میگذاشت و از حوادث شوم بعدی جلوگیری میکرد.

ولی جمال عبدالناصر همان سخنی را که به سر آنتونی ایدن نخست وزیر انگلستان بعد از جنگ سوئز اظهار داشته بود با ایمان و اعتقاد همیشه تکرار میکرد و آن این بود که:

«ایجاد یک چتر امنیتی پیرامون دنیای عرب جز در سایه پیمان مشترک عربی امکان پذیر نیست و هر کشور عربی دیگری به تنهائی بخواهد از این دایره خارج شود به نیستی خود کمک کرده است....»

ولی بعد از جنگ ۱۹۶۷ اعراب و اسرائیل و مرگ ناگهانی او عملا این نظریه باطل اعلام گردید و طراحان نقشه تحولات جدید در خاور میانه بطلان آنرا اثبات کردند.

زیرا با روی کار آمدن سادات و بازیهای ظریف سیاسی او در صحنه سیاست بین المللی و ماموریت (رفت و برگشت) دکتر کی سینجر و نتایجی که چند ماه پیش از ان بدست امد ثابت کرد که پژوهشگران پشت پرده بتدریج بهدف خود نزدیک میشوند.

نخستین نتیجه ای که وسیله مجری طرح یعنی دکتر کی سینجر بدست آمد اینکه دیگر سخنی از تردید درباره (موجودیت اسرائیل) در میان ساده ترین اعراب صحرانشین نیز در میان نیست.

همین که امروز بحث و گفتگو درباره استقلال و موجودیت ملت اسرائیل بکلی منتفی شده و تمام سران و رهبران کشورهای عربی از ریاض تا رباط وجود یک کشور اسرائیل را عملا قبول کرده اند باید بحساب فعالیتهای آرام و حساب شده گروه پژوهشگر (آنالیست ها) و همکاران دکتر کی سینجر گذارده شود. در حالیکه تا دو سه سال پیش هیچ رهبر و سلطان عرب از ترس اتهام طرفداری از صهیونیسم جرات نداشت واقعیت وجود اسرائیل را به همسایگی کشورهای عربی اشاره ای نماید.

و اینک با اقدامات محمدانورالسادات رهبر مصر طراحان نقشه خاور میانه چند قدم جلوتر بسوی هدف برداشته اند و آن اینکه امروز دیگر گفتگو از «مرزهای امن اسرائیل» میشود یعنی اکنون قضیه بر عکس شده است و باصطلاح پارسی زبانان «اکنون بدهکار طلبکار شده است» و آقای بگین و سایر رهبران اسرائیل متاسفانه راه افراط پیموده اند که بعید نیست این خود جزئی از استراتژی برای اجرای طرح ایجاد مرزهای جدید در خاور میانه و منزوی (باصطلاح

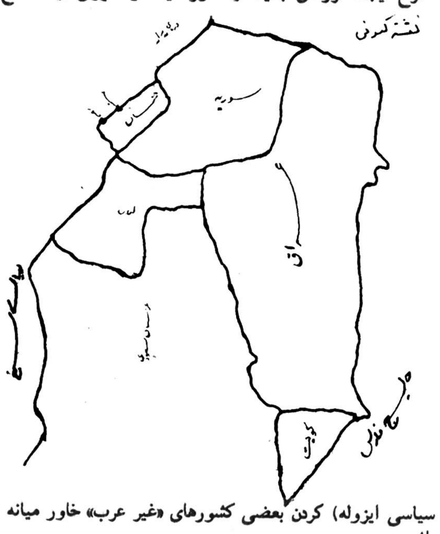

سیاسی ایزوله) کردن بعضی کشورهای «غیر عرب» خاور میانه باشد.

و در نظر کارشناسان و پژوهشگران آمریکائی و اروپائی که با کلیات طرح خاور میانه آشنائی دارند از رفتار تعصب آمیز رهبران کنونی اسرائیل بخصوص شخص بگین ابراز نگرانی بسیار میشود زیرا وقتی بگین با صراحت و بدون در نظر گرفتن مصلحت سیاست بین المللی کشور حامی خود بگوید: «تل آویو آماده نیست در مقابل «هیچ» چیزی بدیگران بدهد» بطور قطع افکار عمومی امریکا و جهان را آماده برای قبول نظرات ظاهر صلاح روسیه شوروی میسازد و حتی بعید نخواهد بود که تنها سیاستمدار خردمند و شجاع جهان عرب را از راهی که رفته باز دارد چنانکه آثار و علائم نیز مؤید این نظر است.

وقتی سادات ناچار میشود با مخالفان تندرو و طرفدار مسکو در جهان عرب کنار آید و اعلام کند: «برای همه دنیا روشن شده که مصر خواهان صلح است ولی اسرائیل کارشکنی میکند و اسرائیل زمین میخواهد نه صلح و به بگین گفتم ما هر چه بخواهیم جز زمین و حاکمیت بتو میدهیم....» نشانه این حقیقت تلخ است که وارثان مجریان طرح خاور میانه یعنی آقایان «برژینسکی وونس» نتوانسته اند آنطور که لازم است همکاری دوستان اسرائیلی خودرا برای تامین نظر اصلی جلب نمایند.

ـ دلائلی وجود دارد حاکی از آنکه ساعت برای اجرای طرح آمریکا فرا رسیده است. که می توان آنها را با این ترتیب بررسی کرد.

۱ـ اظهارات انورالسادات در اسکندریه
۲ـ وصیت نامه کمال جنبلاط
۳ـ نقش حافظ اسد
۴ ـ اختلاف عراق و سوریه
۵ ـ مراجعت جلال طالبانی به کردستان
۶ ـ مبارزه خونین فلسطینیها و عراقیها
۷ـ تبلیغات شدید در روزنامه های بین المللی درباره نژاد مصریها
۸ ـ طولانی شدن مذاکرات صلح مصر و اسرائیل
۹ـ تبلیغات امریکا و اروپا در سراسر جهان بنفع دموکراسی کویت
۱۰ ـ نقش مؤثر کرملین در برابر واشنگتن
۱۱ ـ تغییر روش یمن جنوبی ـ افغانستان و عراق در برابر سیاست غرب
۱۲ ـ کشور های غیر عرب خاور میانه

اظهارات انور السادات

مصاحبه ای که چند ماه پیش رئیس جمهور مصر در اسکندریه با سردبیر یکی از ماهنامه های عربی بعمل آورد اشاراتی داشت دایر بر اینکه شخص کیسینجر بطور دوستانه در آخرین ملاقاتش باو اظهار داشته است که موافقت بسیار سری بین اسرائیل و سوریه و مسیحیان لبنان و رهبران مسلمان لبنان بعمل آمده است که قسمت مسلمان نشین لبنان به سوریه ملحق شود و در عوض اسرائیل با اطمینان وجود مرزهای مطمئن نه تنها بلندیهای جولان را تخلیه خواهد نمود بلکه در مورد سایر نظرات سوریه برای ایجاد سوریه بزرگ همکاری محرمانه خواهد نمود.

این اظهارات پرزیدنت سادات در آن روز ها با یک عکس العمل شدید مواجه شد ولی بلافاصله دستهائی مرموز مانع از بحث و گفتگوی زیاد در جراید و محافل درباره آن شدند.

ـــ وصیت کمال جنبلاط

کمال جنبلاط رهبر سوسیالیستها و باصطلاح گروه چپ گرای لبنان که یکی از سیاستمداران برجسته و هوشمند و بسیار مورد توجه و علاقه طبقات مختلف مردم لبنان بود و متأسفانه قتل او را باید بمنزله از پیش پا برداشتن یکی از موانع اجرای نقشه تغییرات خاورمیانه دانست. جنبلاط در وصیت نامه سیاسی خود که قسمتی از آن در اطلاعات چاپ شد صریحا به نقشه تقسیم لبنان و تغییرات بزرگ در مرز های خاورمیانه عربی اشاره کرده و آینده بسیار خونینی را برای این منطقه حساس از جهان پیش بینی نموده است. گفته میشود جنبلاط یادداشتها و مدارکی نیز در دفتر کار خود در خانه اش داشته است که حتی نقشه ها و مذاکرات محرمانه ای که با او و سایر رهبران لبنان و رهبران کشور های عربی شده در آنجا نگاهداری میشده که متأسفانه دو روز پس از قتل او دیگر اثری از آن نبوده است.

نقش حافظ اسد

ژنرال حافظ اسد یکی از مؤمنین واقعی از فرقه علویون است که این فرقه نفوذ بسیار زیادی در تمام مناطق غربی کردستان ـ ترکیه ـ سوریه و کوهستانهای جنوبی لبنان و شمال عراق داشته و دارند. حافظ اسد و دیگر رهبران سوریه بر عکس رئیس جمهور قبلی که طرفدار همکاری با عراق و اردن بود و بیشتر بمصالحه و ادامه وضع اقتصادی بسیار محدود مردم سوریه اعتقاد داشت و بهیچوجه تمایلی به حمایت از فلسطینیها در اردن نداشت با تشکیل حزب بعث سوری که هدف حقیقی آن ایجاد سوریه بزرگ و تشکیل کنفدراسیونی از عراق ـ سوریه و لبنان و اردن میباشد از موقعیت سیاسی و وقایعی که در لبنان (مسلما طبق یک نقشه قبلی) اتفاق افتاد، استفاده نموده و ابتدا بحمایت از فلسطینیها و مبارزات داخلی آنها با مسیحیان نیروهای نظامی خود را وارد خاک لبنان نموده و سپس بتدریج دامنه نفوذ خود را در تمام شئون این کشور بسط داد، نقش حافظ اسد در لبنان بقدری مرموز و حساس بود که گاهی بحمایت آنان علیه مسلمین و بخصوص نیروهای کمال جنبلاط به ارتش خود دستور هائی میداد و زمانی بحمایت از مسلمین و بالاخره با اعمال نفوذ قدرت توانست در نقش نگاهبان صلح در سراسر لبنان رسما فرمانروائی حقیقی داشته باشد.

طبیعی است بین سوریه و اسرائیل اختلافات ظاهری و قدیمی وجود دارد ولی آنچه ناظران سیاسی را متوجه نقش حافظ اسد نموده اینست که تاریخ ورود ارتش سوریه به لبنان و درگیریهای پی درپی با جبهه های مختلف در این کشور حتی یکبار در بلندیهای جولان بین قوای اسرائیل و سوریه تصادمی پیش نیامده و بر خلاف گذشته ها کوچکترین تحرکی نیز دیده نشده و یکبار هم یک هواپیمای اکتشافی اسرائیل دیگر برفراز دمشق و خاک سوریه دیده نشده است و در خاک لبنان نیز هیچگاه بین کماندو های اسرائیلی و سوری برخوردی دیده نشده و آنچه شنیده میشود از برخورد بین مسیحیان تندرو و فلسطینی ها است!!

بدین سبب است که ناظران و پژوهشگران سیاست خاورمیانه را سخت متوجه نقش حافظ اسد و همکارانش در اجراء طرح بزرگ خاورمیانه مینماید.

نقش حافظ اسد وقتی بسیار مهم جلوه میکند که میبینیم از یکسو با دشمن دیرین فلسطینیها (ملک حسین) که در حقیقت نقش یک دوست صمیمی و عامل مؤثر (غرب) را در خاور میانه عربی بازی کرده و میکند و کشتار فلسطینیها در سال ۱۹۷۰ هیچگاه از خاطر هیچ عرب متعصبی نمیرود، نرد دوستی میبازد تا جائیکه قرار داد اتحاد نظامی و اقتصادی با هم منعقد میکنند و از سوی دیگر با عراق که دارای یک هدف حزبی هستند اختلاف شدید دارد که هر دو هم نقش ملک حسین و هم نقش حافظ اسد در این منطقه بسیار جالب توجه و دقت است.

اختلافات عراق و سوریه

با توجه به اشاراتی که درباره نقش حافظ اسد در لبنان و خاورمیانه عربی شد و با اعتقادی که او و همکارانش به ایجاد سوریه بزرگ دارند و با مطالعه و بررسی هدفهای مؤسسان حزب بعث (که در سوریه و عراق در یک موقع تأسیس شد) برای پژوهشگران سیاسی این سئوال پیش میآید که چگونه در حالیکه از یکسو هر دو کشور دارای یک هدف و برنامه سیاسی (بعث) میباشند که در آن از لحاظ همکاریهای سیاسی و اقتصادی ایجاد یک فدراسیون و یا حتی یگانگی مرزی و سیاسی پیش بینی شده و از سوی دیگر رهبران هر دو کشور دارای یک دشمن مشترک (اسرائیل) میباشند و مهمتر از آن رهبران هر دو کشور با روسیه شوروی و رهبران کرملین روابط بسیار حسنه دارند و باصطلاح از یک چشمه آب میخورند اینک دارای چنین اختلافات عمیق شده اند بطوریکه روسیه شوروی نیز قادر به ایجاد وحدت بین آنها نیست؟

همان ناظران در جواب این سئوالها توانستند فقط یک جواب بیابند و آن اینکه روسیه شوروی با هدف نفوذ در خلیج فارس هیچگاه نمیخواهد اشتباه جمال عبدالناصر را مرتکب شده و بخصوص با نگرانی که از سیاست مرموز و مستقل شخص حافظ اسد و همکاران هوشیار او دارد و با اطلاعاتی که از مذاکرات محرمانه حافظ اسد و کی سینجر در دمشق و مذاکرات محرمانه خدام وزیر خارجه سوریه در واشینگتن بدست آورده، نمیتواند با تشویق دو کشور دوست خود، به ایجاد یک کنفدراسیون و یک اتحاد ملی بار گران یک سیاست مشکوک و نگران کننده را بدوش بکشد و بر عکس سازمانهای اطلاعاتی روسیه شوروی برای آنکه از اختلافات عراق و سوریه بنفع خود حداکثر استفاده را بنمایند اطلاعاتی در مورد بعضی تماسها و سازشها بین رهبران واشینگتن و سوریه در اختیار شورای انقلاب عراق گذارده اند که میبینیم اخیرا دامنه اختلافات بین عوامل فلسطین مورد حمایت شدید سوریه و سازمانهای تندروی فلسطین مقیم عراق هر روز وسیعتر میگردد و مسلما در پشت این صحنه نیز یک بازی دیگری در جریان است که نتایج آن در آینده روشن خواهد شد.

مراجعت جلال طالبانی

در این میان اطلاع میرسد که جلال طالبانی یکی از رهبران استقلاق طلب کردستان از لندن به کوهستانهای کردستان وارد شده است. جلال طالبانی که از کردهای جوانی است که در روزهای قیام ملامصطفی بارزانی با او شدیدا اختلاف داشت و بیاد دارم او در شهر لندن در یک مصاحبه مطبوعاتی ادعا نمود که ملامصطفی الت دست شورویها میباشد و سلاح خودرا نیز از روسها دریافت میدارد در حالیکه بهیچوجه چنین نبود و اطلاعاتی که من شخصا بدست

آورده ام، سلاح روسی که ملامصطفی در اختیار داشت سلاحهائی بود که ارتش آمریکا در کامبوج و ویتنام از اسیران خود در آن دو کشور بدست آورده و بوسیله عوامل خود در یکی از کشورهای طرفدار امریکا به کردهای ملامصطفی تحویل میدادند تا با حکومت عراق بجنگند و چنانکه دیدیم پس از پایان داستان کردها در عراق، ملامصطفی به امریکا رفت و (پیش مرگانش) آواره و سرگردان در شهرهای کشور همسایه به کارگری و بارکشی مشغول شدند، ولی خود طالبانی مسلما از عوامل مورد اعتماد غرب بخصوص انگلستان بود و حضور ناگهانی او در کردستان و شایعه قیام مسلحانه او ناظران سیاسی را متوجه این نکته کرده اند که امکان دارد او نیز

مبارزه خونین فلسطینیها و عراقیها

همانطور که قبلا اشاره شد مبارزه خونین اخیر عوامل فلسطینی در کشورهای مختلف جهان با مقامات رسمی عراق نشانه دیگری از ایجاد یک جنگ داخلی در عراق از جانب شمال میباشد که بظاهر عوامل اصلی آن فلسطینیها بوده و در باطن با کمکهای نظامی و اقتصادی سوریه و اردن بروی صحنه میاید و این همان نقشه ای است که قرار بود در زمان قیام ملامصطفی اجراء شود بدین ترتیب که از یکسو کردها و از سوی دیگر عوامل اردن و سوریه حکومت عراق را تحت فشار قرار دهند ولی هوشیاری دولت عراق و قبول نصایح و تذکرات دوستان شوروی آنها این نقشه را باطل کرد و چه بسا که این بار بعلت وجود اختلافاتی بین حزب کمونیست عراق و حزب بعث شوروی‌ها اطلاعات لازم را در اختیار حکومت عراق قرار ندهند و تا حدی به نقشه بزرگ خاورمیانه کمک نمایند.

تبلیغات بین المللی درباره مصر

در همین موقع که ظاهرا اختلاف نظر شدید بین مصر و اسرائیل بوجود آمده و روزنامه‌های مصری شدیدا اسرائیل را مورد حمله قرار داده و میدهند و مقاومت‌های غیر منطقی بگین و دایان در برابر درخواستهای منطقی مصر تمام مردم جهان را معتقد به حقانیت انورالسادات و صلح طلبی صمیمانه رهبران مصر نموده است و بر عکس روز بروز اعتماد افکار عمومی دنیا به صمیمیت اسرائیل کمتر میشود ناگاه روزنامه‌های امریکائی و اروپائی نغمه جدیدی را آغاز میکنند و تاریخ مصر را پیش کشیده و از نژاد اصلی مصریان که (قبطی) هستند بحث میکنند که در نظر پژوهندگان نمیتواند بدون نظر و نقشه ای باشد که برای جداکردن مصر از سایر ملل عرب کشیده شده و هر گونه موافقت نامه دو طرفه با اسرائیل را بعنوان مصالحه دوکشور غیر عرب توجیه نمایدویکی از برنامه های اساسی طرح خاورمیانه را که اسرائیل با هر کشوری بطور جداگانه قرارداد صلح منعقد سازد، بمرحله عمل درآورد.

طولانی شدن مذاکرات مصر و اسرائیل

بازیهای مخالف و موافق که در پارلمان و محافل سیاسی اسرائیل شده و میشود در نظر کسانیکه به نوع مبارزات حکومت‌های دموکرات آشنائی دارند بهیچوجه نمیتواند نشانه صمیمیت آقای پرز رهبر حزب کارگر اسرائیل و یا موافقت ژنرال وایزمن وزیر دفاع حکومت بگین برای تسریع در صلح بین دو کشور باشد همانطور که مخالفتها و مقاومتهای عصیان گرانه اقای بگین و ژنرال دایان وزیر خارجه او را نیز نمیتوان یک نوع مخالفت

بقیه در صفحه آخر

بقیه از صفحه ۷

جبریا اختیار...؟

این جهل آدمی را مینماید
که تقدیر و تدبیررا نشناخته اند
قانون آسمانی آدمی
را محکوم بسعی و عمل میکند
که لیس الانسان الاماسعی ـ

یقینا با اختیار
میتوان خیرونیکی یا شروبدی را
ازخود بروز داد و این
اختیاردرشرایط بلوغ و عقل و
کمال است که درهمین زندگی
هم بازمحدود است

اگر بعقیده جبریه یا
مفوّضه انسان محکوم سرنوشت
بود بایددین و شریعت و بهشت
و دوزخ بی جا باشد درحالی که
می دانیم انسان فاعل مختارات

شما درمسیرخیابانها این
وظیفه را دارید که راه راست یا
مستقیم یا چپ را برگزینید
چگونه درراه تکامل عقلی و
روحی این اختیاررا ندارید اگر
بگویند تابلوهای انتخاب راه
سرراه مانبوده و نیست بجهل و
بی خردی خود اقرارکرده اید
چگونه درامور مادی راه و چاه
را نموده اند و تابلوهای انتخاب
راه را برای شما بخط درشت
درمعرض چشم شما
نصب نموده اند ولی راه نجات
وهلاک و راه صلاح و فساد
روحانی را برای شما نصب
نکرده اند؟!

تکامل انسان دراین عالم
از راه تبادل ماده بنیرومیباشد
باید حبوبات و نباتات و
گوشت حیوانات بخورد تا
نیروی باصره و سامعه و
لامسه و ذائقه و شامه پیدا
کند و از راه این قوا
ادراکات او قوی گردد و
مجهولات را معلوم سازد اگر
این تغذیه ناپاک باشد بدیهی
است سرنوشت او چگونه
خواهد شد.

صندلهای اُتافوکو با استقبال مردم سراسر جهان مواجه شده

از وقتی دانشمندان جهان پی بردند که پا مثل قلب مستقیما" با تمام نقاط بدن ارتباط دارد ، اهمیت حیاتی رابطه پا با سلامت جسم روزبروز بیشتر شد تاحدیکه شعار "پای شما قلب دوم شما " در ژاپن بر سر زبانها جاری شدو توجه‌مردم سراسر جهان را نیز باین واقعیت جلب کرد .

صندل اتافوکو با توجه به‌همین نکته مهم ،برای راحتی هر چه بیشتر پا و درنتیجه سلامت تمام بدن شما ساخته شده .

صندل اتافوکو بافرو رفتگیها و برجستگیهای کاملا" متناسب با کف‌پا ازنقاط حساس پای شما مواظبت کرده در نتیجه راحتی وسلامت‌تمام بدن شما را بخوبی تامین میکند .

صندل اتافوکو دارای قابلیت ارتجاع مخصوصی است که فشار بدن بروی پا را به حداقل کاهش میدهد و هنگام راه رفتن به شما آرامش میبخشد .

اینها وبسیاری از امتیازات برجسته‌دیگر دلیل استقبال بی‌نظیر مردم سراسرجهان ازصندل اتافوکواست‌که‌درراحتی پای‌شما ودرنتیجه‌سلامت‌تمام بدن شما بی‌نهایت‌موثر است .

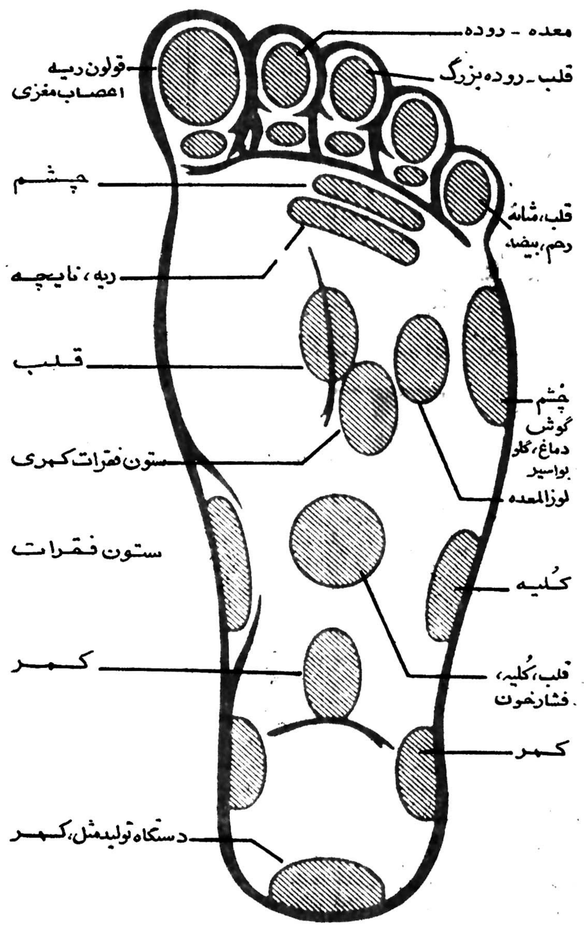

پای شما قلب دوم شما

سلامت بدن رابطه مستقیم باپای سالم دارد .

کفش ملی
مسئول پای شماست

برنامه روز دوازدهم

پنجشنبه ۱۹ مرداد ماه :
● پاس ـشهباز «۷ بعد از ظهر ـامجدیه .
جمعه ۲۰ مرداد ماه : ● هما ـ دارائی «۵ بعداز ظهر ـامجدیه»
● تاج ـ تراکتور سازی «۷ بعداز ظهرـامجدیه» ● ابومسلم ـصنعت نفت «۵ بعداز ظهرـ مشهد» ● ملوان ـبرق «۵ بعداز ظهر ـ بندر پهلوی »
● ذوب‌آهن ـ بانک ملی (این‌بازی به‌بعدموکول‌شد)
● نیرو ـ رستاخیز «۷ بعد از ظهر ـ اهواز».
یکشنبه ۲۲ مرداد ماه :
● پرسپولیس ـ ماشین‌سازی «۷ بعد ز ظهر ـ امجدیه » ..

داوران این هفته

● پاس ـ شهباز : داور : صالحی . کمک‌ها: دزفولی .و ابرنیروئی .
● هما ـ دارائی : داور : اطهری . کمک ها: حسن‌زاده و اردوئی .
● تاج ـ تراکتور سازی : داور : مقدس زاده . کمک ها: جلودار و کرامتی .
● ابومسلم‌ـ صنعت نفت : داور : ممیز . کمک ها:رضوی و حمید خوشخوان .
● ملوان ـبرق: داور :رضا حیدری .کمک ها: رهیت وحق بین .
● نیرو ـ رستاخیز :داور: بهلولی . کمک ها :رحمانیان و قیاسی .
● ذوب آهن ـبانک: داور: باغومیان . کمک‌ها: دشتگرد و محمود خوشخوان .
● پرسپولیس ـ ماشین ـ سازی : داور : زمانی. کمک‌ها: حمید خوشخوان ولجمیری .

برنامه دسته دوم

منطقه اول

پنجشنبه ۱۹ امرداد ماه: ۲۵ شهریور ـ آرارات « ۵ بعد ز ظهر ـمشهد» .
جمعه ۲۰امرداد سپیدرود ـ تهرانجوان «۵ بعداز ظهر ـ رشت ». اکباتان ـخانه‌جوانان «۵ بعداز ظهر ـ ورزشگاه‌آپادانا ـتهران ـ »
● تاریخ‌دیدارهای سپاهان ـپهلوی، مخابرات‌ـراه‌آهن و توانیر ـ کمپیدرو بعدا اعلام میشود .

منطقه دوم

پنجشنبه ۱۹ امرداد ماه : گمرک ـ سیمان «۷ بعداز ظهرـ اهواز» .
جمعه ۲۰ امرداد ماه: بیستون ـ شیشه « ۵ بعداز ظهر ـ کرمانشاه ». صنایع الکترونیک ـقند « ۵ بعدازظهر ـ شیراز». هخامنش ـ مجتمع گوشت «۶ بعداز ظهر ـ مسجد سلیمان». شهرداری ـ بیژن «۷ بعدازظهر ـخرمشهر ». ایرانجوان ـتابان «۷ بعداز ظهر ـ بوشهر » .

هفته دوازدهم مسابقه‌های فوتبال جام تخت جمشید

تور پیشاهنگ پیش پای قهرمان!

جام تخت جمشید

امروز،آخرین امید پاس‌قهرمان دوساله جام برای بقاء در جمع مدعیان است ، پاس که هفته پیش در پایتخت به رستاخیز باخت ، امروز در اولین دیدار هفته دوازدهم باید رویاروی شهباز ، پیشاهنگ جام بایستدودرصورت شکست‌ورسیدن‌فاصله امتیازی‌اش با پیشاهنگ به ۸امتیاز ،حداقل واقعیت‌درمورد سرنوشت‌قهرمان جام در فصل جاری این است که دیگر بهیچ‌وجه در این نیم فصل قادربه‌حفظ عنوان خودنخواهد بود!

اما در صورت پیروزی که با حال و روز کنونی پاس ، چنین توفیقی برای قهرمان فصل پیش تقریبا بعید بنظر میرسد ، نه‌فقط پاس خود میتواند ، امیدوارانه دیگر دیدارهایش در نیم فصل جاری را ادامه دهد ، بلکه‌باعث خواهد شد گودال صیق و ۳ امتیازی پیشتاز با نزدیکترین‌تعقیب کنندگانش تا حدودی پرشود. بدلیل اینکه‌شهباز پیشاهنگ‌کنونی جام ،بیش از ۲ سال سابقه حضور در دسته یکم باشگاه‌های ایران را ندارد ، دوحریف‌سیدان بزرگ امروز ، تابحال بیش از ۴بار با هم دیدار نداشته‌اند و جالب اینکه در این ۴ بازی ، پاس با پیروزی ۰ـ۱ موفقتر از حریف بوده است ، در ۲مسابقه دیگر ، شهباز فقط یکبار باهمین نتیجه ۰ـ۱ بر پاس غلبه کرده و دیگر مسابقه ایندو که مربوط به فصل گذشته میباشد، بدون گل مساوی تمام شده است .

در هفته دوازدهم ، بدور از برخورد بزرگ پاس و شهباز ، تاج و پرسپولیس ۲رقیب قدیمی پایتخت که باز هم پشت به پشت یکدیگر پیشاهنگ را تعقیب می ـ کنند ،هر دو حریفانی از یک شهر پیش‌رو دارند . تاج فردا میزبان تراکتور سازی است و پرسپولیس روز یکشنبه برای آخرین بازی این هفته رودرروی ماشین سازی‌خواهدایستاد.

امیدواری تراکتورسازی

تراکتور سازان که سال قبل در تهران تاج را متوقف ساخته و یک امتیاز صاحب شدند ، امسال هم با امید حداقل تکرار یک مساوی دیگرراهی‌تهران شده‌اند. اما ماشین سازان ،حریف این هفته پرسپولیس بدلیل غیبت یک مهره بزرگ دژ دفاعی خود ، آن آسودگی و اطمینان مطلقرا برای این دیدار ندارند . بازیکن غائب ماشین سازی، قدرت فرهاد نژاد است که بدلیل بروز پاره‌ای اختلافات ، تیمراترک گفته‌است. نگرانی دیگر ماشین سازان ، خستگی پاره‌ای از مهره های جوان تیم بدلیل‌حضور درمسابقه های بین‌المللی نوجوانان ، جام تبریز میباشد .

غیبت غفور

ملوان تیم محبوب شمالی هم، فردا بدون یکبازیکن بزرگ‌خود مجبور به پذیرائی از حریف شیرازی ، برق خواهد بود ،یار غایب ملوانان ، کاپیتن و گلزن بزرگ تیم ، غفور جهانی است که بدلیل مصدومیت تمامی هفته گذشته قادر به حضور درتمرینات نبوده است .

ملوانان اگر از بابت نبودغفور نگران و مضطرب خواهند بود، در عوض این شادی برایشان وجود دارد که میهمان در پی‌یک تغییر و تبدیل بزرگ راهی بندر پهلوی شده است ، برق با همه تلاش رهبرانش نتوانست عباس رضوی مربی خود را حفظ کند و رضوی هفته گذشته از کار رهبری این تیم کناره گرفت .

فعلا تا گزینش فرد دیگری‌برای مربی برق ، ابراهیم عباسی کمک مربی این تیم ، عهده‌دارمسئولیت مربیگری برقیها خواهدبود ،برق در بندر پهلوی ، همچون چند هفته اخیر همچنان مدافع خوب خود جمشید رسائی‌راهم بهمراه نخواهد داشت،این بازیکن‌آسیب دیده و بدور از تمرینات است.

هفته دوازدهم ،جنوب‌هوشاهد یک دیدار داغ و پرجوش و خروش میباشد ، فردا رستاخیز خرمشهر میهمان نیرو دراهواز است با قدرت روحی فوق‌العاده‌ای که‌تیم خرمشهری بعد از فتح بزرگش در برابر قهرمان جام‌و در تهران‌بدست آورد،این هفته سرحال‌تر و پر اشتهاتر از همیشه ، بمیدان خواهد رفت ، گرچه بجز میزبانی ، در حال حاضر قدرتمندترین تیم‌شهرستانی جام است .

جنگ فانوس بدستان

هماو دارائی ، دو تیم فانوس بدست این فصل هم فردا نبردی خصوصی خواهند داشت ، برد هریک از ایندو در دیدار این هفته بهمان اندازه میتواند امید ساز و روحیه بخش برای رهائی از قعر جدول‌باشدکه‌باختن‌در این‌جنگ ، سنگ سنگین سقوط را بیش از پیش بر پای تیم‌بازنده گره خواهدزد !

ابومسلم و صنعت نفت دو میهمان فاتح هفته گذشته ، فردا حریفان یکدیگرند اما تیم مشهدی علیرغم میزبانی که میتواند خود دلیل برتری روحی این تیم باشد. این فصل از بازیهای خانگی‌اش تاحال دل خوشی نداشته‌است . چون در ۳ بازی برگزاری بجز یک مساوی ۱ـ۱ با بانک ، در برابر دو میهمان دیگر ش ن به شکست داد و هر ۳ پیروزی را که تاحال داشته ، در خارج از خانه بدست آورده است ، امید ابومسلم این است که روز دوازدهم ، روز اولین پیروزی خانگی اش باشد .

اگر چه نفتی ها هم با سمبه پر زوربمشهد رفته و پیشاپیش‌وعده داده‌اند که دیگر آن تیم نزارروز های اول این فصل نمی‌باشند .

دیگر بازی هفته دوازدهم در اصفهان و بین بانک ملی و ذوب آهن انجام میپذیرد . بانک برخلاف فصول گذشته ، حالا بعد از بزرگان پایتخت ، قدرت اول‌تهران است و سایه به سایه پاس در مکان ششم قراردارد . بانکیها اگر بسان دو هفته ، قبل که از تبریز با پیروزی بازگشتند ، از اصفهان هم با دست پر بازگردند، بازهم مقامی بالاتر خواهند داشت .

رده بندی جام تخت جمشید تا پایان روز یازدهم

	بازی	برد	مساوی	باخت	زده	خورده	تفاضل	امتیاز
۱ـ شهباز	۱۱	۸	۲	۱	۱۹	۸	+۱۱	۱۸
۲ـ پرسپولیس	۱۱	۵	۵	۱	۱۲	۵	+۷	۱۵
ـ تاج	۱۱	۶	۳	۲	۱۱	۷	+۴	۱۵
۳ـ نیرو	۱۱	۳	۷	۱	۷	۵	+۲	۱۳
۵ـ پاس	۱۱	۵	۲	۴	۱۲	۱۰	+۲	۱۲
ـ بانک ملی	۱۱	۳	۶	۲	۹	۷	+۲	۱۲
۷ـ ماشین سازی	۱۰	۴	۳	۳	۱۰	۷	+۳	۱۱
ـ تراکتورسازی	۱۰	۳	۵	۲	۹	۷	+۲	۱۱
ـ ملوان	۱۱	۴	۳	۴	۹	۱۰	-۱	۱۱
۱۰ـ ذوب آهن	۱۱	۴	۲	۵	۱۳	۱۲	+۱	۱۰
۱۱ـ رستاخیز	۱۱	۴	۱	۶	۶	۸	-۲	۹
ـ برق	۱۱	۳	۳	۵	۸	۱۲	-۴	۹
ـ ابومسلم	۱۱	۳	۳	۵	۱۲	۱۷	-۵	۹
۱۴ـ صنعت نفت	۱۱	۳	۲	۶	۱۰	۱۴	-۴	۸
۱۵ـ هما	۱۱	۲	۲	۷	۵	۱۶	-۱۱	۶
۱۶ـ دارائی	۱۱	۱	۳	۷	۶	۱۲	-۶	۵

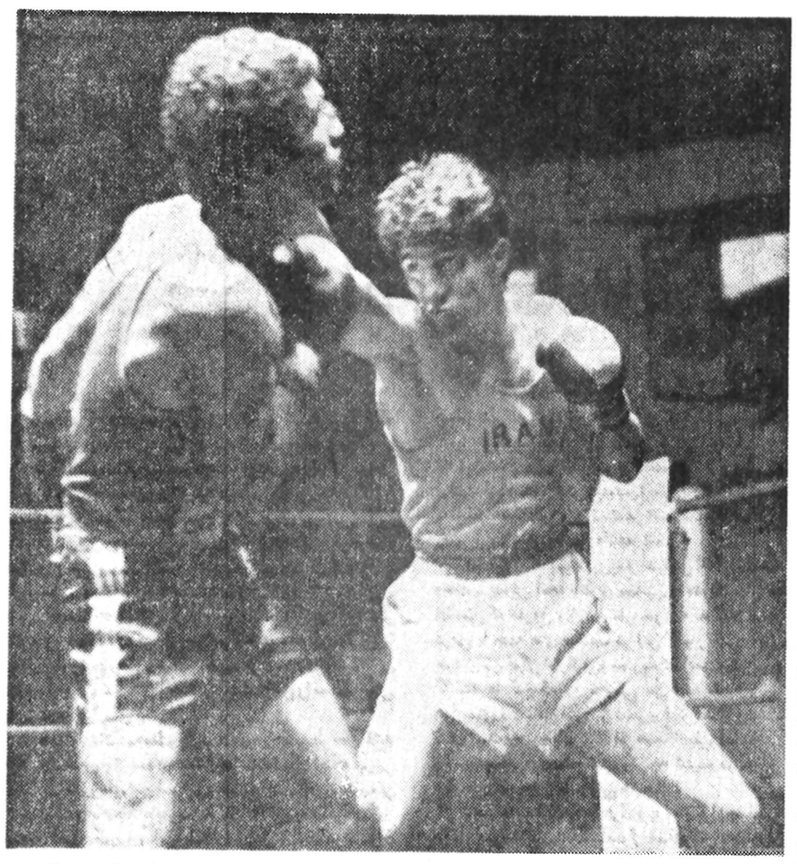

مشتزنی که نه ... این‌یک‌جنگ خونین و واقعی‌بود . حسن ابراهیم‌زاده ، با هوش وبینائی و بویژه سرعت‌خود و اینگونه ضربه‌های مستقیم ، بحری را شکست داد . درعکس، ضربه راست مستقیم و سنگین‌قهرمان آسیا ، فک بحری را حسابی نوازش داده است !

فینال مشتزنی قهرمانی پایتخت ، بی ناک اوت سپری شد :

جنگ خونین ابراهیم‌زاده ـ بحری به‌جنجال کشیده‌شد!

پیروزی ابراهیم زاده ، مرد طلایی آسیا بی‌گفتگو بود ، اما فرشید انتقامی و برادر علی بحری همه‌چیزرا بهم ریختند!

قضاوت ضعیف ، «صحرایی» فاتح را مغلوب‌اعلام‌کرد !

بوکس

جدال حسن ابراهیم‌زاده ، قهرمان آسیا ـ علی بحری ، کاپیتن تیم ملی مشتزنی در المپیک مونترال، نقطه‌ی‌انفجار مبارزات فینال‌مشتزنی پایتخت بود. ابراهیم‌زاده ، بی‌هیچ چون‌وچرا، پیروز رینگ‌بود، و در سایه‌ی تیزهوشی و بویژه سرعتی که در نواختن ضربه‌ها بخرج داد ، بحری‌را خونین‌ومالین کرد ،و مقهور از رینگ بیرون فرستاد ،اما خروج او از رینگ همان‌بود، وحمله‌ی‌فرشید انتقامی‌مشتزن سابق ملی بسوی هیات‌ژوری همان، و بعد حمله‌ی برادر بحری و آغاز یک جنجال و کشمکش باور نکردنی !

مسابقه‌های مشتزنی‌پایتخت که از یکشنبه‌ی گذشته با شرکت ٦٦ مشتزن آغاز شده بود، بحق با نظم و ترتیب خوب پیش میرفت و هیات مشتزنی پایتخت‌بریاست اویک عیوضیان ، همگونه مسایل را در برگزاری مسابقه ها ، پیش‌بینی کرده بود ، جز اینکه یک مشتزن سابق ملی همه چیز را زیر پا گذارده ، و بی‌اعتناء به اصول و مقررات و دیسیپلین ورزشی، کبریت بر باروت خشم‌تماشاگر بزند .

فرشید انتقامی ، حتی جنجال را به بیرون امجدیه کشانیده بود ، و نزدیک بود که با عدمیی دیگر درگیر شود، درحالیکه در این میان هیچ چیز به او مربوط نبود: نه «کوچ» بحری بود ، نه‌در فدراسیون سمتی دارد ، و نه در باشگاهی ... در واقع بی‌نزاکتی و بی‌احترامی اوبه هیات ژوری بودکه‌برادر علی بحری را جری‌کرد،وسرانجام او را بدست ماموران‌کلانتری سپرد ، تا بازجویی ازبرادر قهرمان سابق انجام گیرد .

این درست که قضاوت برخی از بازیها طی چهار شب بویژه فینال ضعیف بود، اما تشخیص پیروزی مرد خوش‌استیل و تکنیکی ۷۱ کیلو برابر بحری ، آسانتر از هر قضاوتی بود .

در شب فینال‌پایتخت‌نشینان فقط ۸ مبارزه نهایی انجام گرفت ، و از حوادث آن اینکه مهدی کاظمی و حسین صحرائی و افشار اسدی در برابر حریفان بازنده اعلام شدند .

اتفاقا ضعیف‌ترین قضاوت فینال به مبارزه‌ی دوملی‌پوش ۶۳٫۵ کیلو یعنی سعیدآذری‌ـ حسین صحرائی‌و افشاراسدی ـ اکبر نظامی مربوط میشد، که مخصوصا در مورد بازی اول ، حق صحرایی علنی تضییع شد .

صحرایی ، در دو راند اول و دوم‌کاملابرتر مینمود، و در راند سوم که مبارزه‌دو مشتزن نزدیک بود . او تک ضربه‌های حریف رامی‌گرفت، و روی آنها ، مسلسل‌وار ضربه می‌زد ، و جز این ، احتساب ضربه‌های امتیازآور صحرایی هم درحدی بود که گواه برتری شاگرد طالبی میداد .

از دیدنی‌ترین بازیهای شب گذشته که بی‌ناک‌اوت بود، باید نام از پیکارهای ناصر علی‌بابایی ـ شهرام رضائی، سعید آذری ـ صحرایی و بویژه بحری ـ ابراهیم‌زاده‌نام برد، که البته نبرد این دو مشتزن با تکنیک و سریع تماشایی‌تر و مهیج‌تر ازتمامی بازیها بود .

مبارزات فینال

۴۸ کیلو : توحید استاد حسین ، با پیروزی برابر محمود رنجبر ، برای‌اولین‌بار قهرمان پایتخت شد .

۵۱ کیلو : رضا دباغی نیز «جمال برلوئی» را با امتیاز شکست داد ، و اولین‌بار جشن قهرمانی را گرفت .

۵۴ کیلو : ابراهیم شیخی با پیروزی برابر عظیم‌شاهین، قهرمانی خود را تکرار کرد .

۵۷ کیلو : ناصرعلی‌بابائی، نایب قهرمان آسیا دربرابر شهرام رضائی نوخاسته‌ی شجاع ، بزحمت افتاد ، ولی قهرمانی را از آن خودکرد.

۶۰ کیلو : مهدی کاظمی‌در کمال حیرت همگان با امتیاز به شهرام رضائی باخت. بازی این دو ، خیلی نزدیک بود .

۶۳٫۵ کیلو : حسین صحرائی ، یک سروگردن‌برتر از سعید آذری بود ، اما مغلوب قضاوت ضعیف شد .

۶۷ کیلو : منصورصادقی، شب قبل قهرمانی‌خودرا تثبیت کرده بود ، و به رینگ نیامد و قهرمانی‌اش مسلم بود .

۷۱ کیلو : ابراهیم‌زاده، به لطف هوشیاری ، و ضربه های مسلسل‌وار و بویژه ضربات مستقیمش ، شکست علی بحری را رقم زد . جدال اینان یک جنگ حقیقی و خونین بود .

۸۱ کیلو : اکبر نظامی ، برای اولین‌بار قهرمان‌پایتخت شد . جدال‌او و افشاراسدی خیلی بهم نزدیک‌بود ،واسدی بخاطر مبارزه نزدیک باحریف بازنده اعلام شد .

در فاصله ۳ روز به‌آغاز دومین دوره‌مسابقه‌ها

۱۷ تیم اعلام آمادگی کرده‌اند

دومین دوره مسابقات تنیس روی میز جام ادموند بیت‌خدا که با همکاری مجله دنیای ورزش و فدراسیون تنیس روی میز انجام میشود از روز یکشنبه ۲۲امرداد ماه در سالن تنیس روی میز استادیوم امجدیه آغاز میشود.

ادموند بیت خدا بازیکر فقید واز دست رفته تنیس روی میز ایران که سالیان دراز در خدمت تیم ملی تنیس روی میز قرار داشت طی حادثه‌ای قاصف بار در یك حادثه رانندگی جان باخت.

فدراسیون تنیس روی میز ایران‌ازسال پیش‌برای‌بزرگداشت این بازیکن بزرك با همکاری مجله دنیای ورزش یکدوره‌مسابقه های قهرمانی در گروه تیمی و انفرادی بین باشگاه ها ودستجات آزاد پایه‌گذاری کرد که قرار است همه ساله انجام شود.

دراولین دوره مسابقه های جام ادموند بیت‌خدا . تیم مردان تاج در جمع۲٤ تیم حاضر به مقام قهرمانی رسید و در بازیهای انفرادی پیروزی نهائی ازآن‌مجید احتشام زاده شد.

آنچه که پیرامنه رقابت های جام ادموند بیت خدا در سال پیش افزود . جوایز نقدی مسابقه هابود که هیجان فراوانی در مبارزات و درجمع بازیگران‌ایجاد کرده .

بهر شکل فدراسیون تنیس روی میز ایران شرائط شرکت‌در این مسابقه‌ها رابه‌این شرح‌عنوان کرده.

۱ـ مسابقات در قسمت تیمی و انفرادی مردان انجام میشود .
۲ـ کلیه باشگاه‌ها .دانشگاه ها. کلوبهای مدارس و دستجات آزاد می‌توانند دراین مسابقه ها شرکت نمایند.
۳ـ هر تیم مجاز به معرفی ٦ بازیکن در مسابقه های تیمی می باشد .
٤ـ اسامی کلیه نفرات تیمها بایستی تا ٤٨ساعت قبل ازمسابقه به هیات تهران تسلیم شود.
۵ـ دور اول مسابقه ها روز یکشنبه ۲۲ امرداد ماه انجام‌می شود و ادامه بازیها یکشنبه هر هفته خواهدبود.
٦ـ چون زمان‌مسابقه هاطولانی خواهدبود و هفته‌ای یکدور ازبازی هابرگزار میشود. تیم های‌شرکت کننده بایدنفراتی را معرفی‌نمایند که‌از هرنظروجهت آمادگی‌شرکت دراین مسابقات راداشته باشند.
در فاصله ۳روز به آغازدومین دوره مسابقه های جام ادموند تیم های تاج ـشهبر ـ شرق ـمهبر ـ کاخ جوانان آبادان ـ کاخ‌جنوبی جوانان ـ ورزنده ـسالن‌امجدیه باشگاه ایران ما ـمرکز رفاه مهرآباد جنوبی ـ کاخ جوانان مهر ـباشگاه هما ـ کلوب‌آذرخش کلوب خانه‌ای‌پور ـ ایران‌امروز «ازاین باشگاه ۳ تیم در صحنه رقابت ها حاضر است ».
بواسطه تعطیل مدارس عالی‌و دانشگاه های کشور ، تیمهای شرکت کننده ازاین رده این بار در صحنه غایب هستند.

مسابقه‌های شطرنج قهرمانی منطقه غرب آسیا

هرندی بسوی قهرمانی میرود

شطرنج

در پنجمین دور مسابقات شطرنج منطقه غرب آسیا خسرو هرندی با پیروزی در برابر سورسوک از لبنان به پیشتازی خود ادامه داد .

در این دیدار هرندی با مهره سفید و سورسوک با مهره سیاه دربرابریکدیگرقرار گرفتند ، این دیدار که با دفاع سیسلی آغاز شده بود ۵۸ حرکت بطول انجامید و طرفین برای آن ۷ ساعت‌زمان صرف نمودند .

در این دور ، کامران شیرازی و اسماعیل صفرزاده نیز دربرابر یکدیگر قرار گرفتند و با این بازی هر چهار نماینده ایران با یکدیگر دیدار نموده‌اند و از این‌پس با حریفان خارجی روبرو خواهند بود .

این دیدار که باشیو مهندی وزیر آغاز شده‌بود چهلو یک حرکت بطول انجامید و دو بازیکن که یارای پیروزی در برابر یکدیگر را نداشتند بعد از ۵ ساعت مبارزه به نتیجه مساوی رضایت دادند .

پیروزی کارامیان

سرژیگ کارامیان ، دیگر شرکت کننده ایران در برابر پارامس وارنا از هندوستان قرار گرفت .

کارامیان که در دور قبل‌با پیروزی دربرابر صفرزاده امتیازی حساس بدست آورده بود ، با دقت و حوصله به بازی پرداخت .

بازی این دو که باگامبی وزیر آغاز شده بود ، پس از ۳۹ حرکت بسود کارامیان خاتمه یافت،او با این‌پیروزی صاحب ۳ امتیاز گردید ودر مکان ششم جدول قرارگرفت.

جالبترین بازی این دور را بشار قواتلی از لبنان‌و اویتمن از مغولستان انجام دادند ، بازی ایندو شطرنجباز که هردو عنوان استاد بین‌المللی را دراختیار دارند ، دیداری پر هیجان و جالب بود .

اویتمن همان بازیکنی‌است‌که در سال ۱۹٦۹ با بابی‌فیشر است . در این دیدار اویتمن با ارائه یک بازی جالب‌موفق شد موقعیتی ایده‌آل به دست آورد و در شرایطی که همه قهرمان جهان مساوی‌نموده پیروزی او را پیش‌بینی می ـ کردند بازی نیمه تمام باقی ماند .

قواتلی که از موقعیت بد خود سخت عصبی شده بود در انتظار نشست تا این بازی را به پایان برساند او در فرصتی که در فاصله انجام بازی و ادامه آن داشت به بررسی و مطالعه بازی پرداخت و صبح روز گذشته که بازی ازسر گرفته شد با استفاده از یک اشتباه حریف موفق شد بازی بازنده را با نتیجه مساوی به اتمام‌برساند. و همچنان با یک‌امتیازاختلاف در تعقیب صدرنشین باشد .

راوی‌کمار نماینده جوان هندوستان که در این‌مسابقات چهره موفقی داشته است در این‌دوردربرابرحقی ازسوریه قرار گرفت .

در این دیدار راوی‌کمارباً مهره سفید ، حقی با مهره سیاه دربرابر یکدیگر قرار گرفتند ، بازی این دو با یک روش نامتداول آغاز گردیدو پس از ۳٤ حرکت به پیروزی راوی‌کمار انجامید . او با این پیروزی جمعا ۳٫۵ امتیاز دارد و درمکان دوم جدول قرار گرفته است .

زوندووای از مغولستان در این دور حرفی‌ساده‌داشت او موفق شد پس‌از ۳٤حرکت الکایتوب از امارات متحده عربی را مغلوب نماید .

الکایتوب که خود مدعی است تنها ششماه است که شطرنج راآموخته ضعیف‌ترین بازیکن این مسابقات بوده و تاکنون امتیازی بدست‌نیاورده است .

در آخرین دیدار دور پنجم کاتلان از سوریه و لهاگوا از مغولستان بعد از یک پیکار طولانی به نتیجه مساوی رسیدند .

حالا بعد از گذشت ۵ دور هرندی با ۴٫۵ امتیاز پیشتاز مسابقات استو با نزدیکترین حریف خود یک امتیازاختلاف دارد .

به دنبال او شیرازی ، قواتلی، لهاگوا وراوی‌کمار با ۳٫۵ امتیاز در مکان دوم قرار دارند .

صفرزادهو کارامیان هریک با ۳ امتیاز مکان‌های ششم و هفتم را دراختیار دارند.

رده بندی

رده‌بندی مسابقات تا پایان دور پنجم :
۱ـ هرندی با ۴٫۵ امتیاز
۲ـ شیرازی ، قواتلی ، لهاگوا و راوی‌کمار با۳٫۵ امتیاز
٦ـ صفرزاده ، کارامیان با ۳ امتیاز
۸ـ حقی با ۲٫۵ امتیاز
۹ـ اویتمن ، زوندوای با ۲ امتیاز
۱۱ـ سورسوک ، یاراس وارنا با ۱٫۵ امتیاز
۱۳ـ کاتلان با ۱ امتیاز
۱٤ـ الکاتبوب‌بدون امتیاز

برای تکمیل تیم ملی‌کشتی آزاد ایران

امروز یک تازه‌وارد صاحب پیراهن ۵۷ کیلومی‌شود

کشتی

بعد از ظهر امروز حسن زارع و رسول حسینی سرنوشت‌وزن ۵۷ کیلوی تیم ملی کشتی آزاد ایران را با انجام آخرین مبارزه روشن میکنند ، تاکنون ۹ تن‌از افراد اعزامی‌بمسابقه های‌جهانی مکزیک شناخته شده‌اندکه‌آخرین نفر نیز با همین مبارزه معرفی خواهد شد .

هر یک از دو مدعی ۵۷ کیلو به پیروزی برسند ، اولین باری است که صاحب پیراهن تیم ملی شده وراه بمسابقه های‌قهرمانی جهان خواهند یافت ،در مبارزه قبلی رسول حسینی و حسن زارع در شرائطی به پایان راه رسیدند که نتیجه کشتی طول ۹ دقیقه ٦ـ٦ برابر اعلام شد و بواسطه اینکه زارع در جریان مبارزه یکبار حریف را در پل سه امتیازی نگاه داشته بود فغر پیروز اعلام شد .

لیکن کمیته‌فنی فدراسیون‌کشتی با توجه به شرائط مسابقه قبلی و نزدیکی امتیازات،لزوم مبارزه مجدد را اعلام داشت.

این مسابقه قرار بودکه یکشنبه گذشته در کنار دو مسابقه وزن های ٦۲ و ۹۰کیلو برگزارشود که آسیب دیدگی کتف حسینی دلیل شد تا مبارزه مدعیان ۵۷ کیلو یکبار دیگر بعهده تعویق افتد .

از این دو مدعی ۵۷ کیلو ، رسول‌حسینی‌دوبارسابقه شرکت در مسابقه های جوانان جهان را دارد ، اول باردرسال ۱۹۷۵ که حسینی افتخاری صاحب نشد ولی دربار دوم ،لاس وگاس شاهد فروغ تحسین انگیز این کشتی‌گیر مازندرانی بود کهبمقام نیابت قهرمانی رسید .

حسینی برخلاف مبارزات قابل انتقادی که در صحنه داخلی انجام داده ، در میدان های‌بیگانه نموداری امیدوارکننده‌نشان‌داده و در جام آریامهر نیز بدون شکست صاحب مدال نقره شد .

هماورد او ،حسن زارع نیز تا حال دوبار در صحنه مسابقه‌های بین‌المللی شرکت‌کرده ، اول بار در جام فرایبورگ که مدال‌طلای ۵۲ کیلو را برد و بار دیگر در ترکیه که طلای ۵۷ کیلو را از آن خود ساخت .

این هردو میدان‌برای او صحنه تجربه اندوزی بوده است .

بهرشکل با چنین وضعی بعد از ظهر امروز در تالار امجدیه تیم ملی‌آخرین کشتی‌گیر خود را شناسائی خواهد کرد . قبل از برنده حسینی و زارع۹کشتی‌گیر به تیم ملی راه پیدا کرده‌اند که عبارتند از :

۴۸ کیلو : محمد بسزم‌آور از تهران .
۵۲ کیلو : محمد حسین دباغی از مازندران .
٦۲ کیلو : محمد رضائی از تهران .
٦۸ کیلو : عبدالله حاج احمدی از تهران .
۷۴ کیلو : محمد حسین محبی از کرمانشاه .
۸۲ کیلو :محمد حسن محبی از کرمانشاه .
۹۰ کیلو :هاشم کلاهی از تهران
۱۰ کیلو : علیرضا سلیمانی از تهران .
۱۰۰کیلو : علیرضا سلیمانی از سرائی از تهران .

حسینی وزارع آخرین مدعیان ۵۷ کیلو هستند

رسول حسینی

حسن زارع

تیم ملی واترپلو دوم شد

زوریخ ـفرامرز اتهرانی رفیع (فرستاده ویژه اطلاعات) :

روز گذشته تیم‌ملی واترپلوی ایران درآخرین بازی‌خود در سوئیس مقابل تیم یورکن قرار گرفت و بانتیجه ۱۱ بر۲ مغلوب گردید.
گلهای تیم‌ایران راحسین توکلی و مجید خلیلیان به ثمر رسانیدند.
به‌این ترتیب تیم ملی واترپلوی ایران در دیدار های بین‌المللی زوریخ‌به مقام دوم‌رسید.
تیم ملی واترپلو بعدازظهر دیروز به سوئد عزیمت‌نمود تادر تورنمنت بین‌المللی استکهلم شرکت نماید.
حریفان ایران دراین مسابقات چندتیم سرشناس‌اروپائی خواهند بود.

مسابقه های انتخابی تیم ملی‌پینک پنک نوجوانان

۳ دختر و ٦ پسر به‌عضویت‌تیم‌ملی‌درآمدند

مسابقات تنیس روی میز انتخابی تیم ملی نوجوانان ایران برای سفربه کشورهای ترکیه و مصر که از صبح‌روز دوشنبه گذشته در سالن‌تنیس روی میز امجدیه‌آغاز گردیده بود، عصردیروز (چهارشنبه) به‌پایان رسید و نفرات‌برگزیده تیم ملی انتخاب شدند .

در گروه پسران که ۱٤ شرکت کننده از ۸ استان حضور داشتند، بترتیب حمید روزبهی (فارس) ، منصور دهقان (تهران) ، ناصر رهنمای حقیقی (تبریز) ، سیروس وحید (رضائیه) ، حسن داداشی (تهران) و نورج نامی (تبریز) صاحب مکانهای اول تا ششم این مسابقات شده و به عضویت تیم ملی برگزیده شدند .

در گروه دختران که ۹ تن از ۵ استان برگزار کنندگان دیدارهای آن بودند ، تنها ۳ نفر برای تیم ملی انتخاب شدند .

مهناز پیشرو (تبریز) فرزانه یوسفی (تهران)و فریباوزیری (تهران) مقام‌های اول‌تاسوم این گروه را کسب کرده و به عضویت تیم ملی درآمدند .

از میان این عده یک تیم دختر و پسر برای حضوردر مسابقات ترکیه و گروهی دیگر برای شرکت درمسابقات مصر به این دو کشوراعزام خواهند شد .

مسابقات بین‌المللی مصردر فاصله‌روزهای۹تا ۱۲شهریور آینده در قاهره و مسابقات بین‌المللی ترکیه از ۹ الی ۱۵ شهریور در آنکارا برگزار می‌گردد .

اولین دوره مسابقه‌های والیبال قهرمانی جوانان ایران

پسران تهران ۰ـ۲ پیروز شدند

اولین دوره مسابقات والیبال قهرمانی جوانان ایران « دختر و پسر » عصر دیروز در سالن زیبای مهران امجدیه باشکوه هرچه تمامتر آغاز شد.

هوای مطبوع سالن . لباس های رنگارنگ والیبالیست های دختر و پسروحضور تماشاگران جوان رنگ و بوئی خاص به سالن بخشیده بود.

بیش‌از ٤۵۰ دختر و پسر جوان والیبالیست از سرتاسر کشور در قالب ۱۹ تیم پسر و ۱۱ تیم دختر ، دراین دیدارها حضور دارند .ضمن این که پسران در ٤ گروه و دختران در ۳ گروه‌بایکدیگر پیکاردارند.

عصر دیروز با رژه تیمهای شرکت کننده مسابقات افتتاح گردیدو دو تیم تهران‌واصفهان آغازگر پیکار هابودند. بچه‌های تهران که مصطفی ذوقی رهبری آنان رابر عهده داشت دراین دیدار فاتحین سربلند میدان بودند و نمایشی جالب درمقابل تیم اصفهان که خود نیز تیمی مدعی بشمار میاید، ارائه دادند تهران ۹ـ۱۵ و ۸ـ۱۵به‌پیروزی رسید.

دنیای ورزش
با مطالب متنوع
روزهای شنبه
منتشر میشود

این هفته گزارشگر ما به خانه پرویز قریب افشار رفته است ...

مسئولان به انتقادهای اصولی هم آنطور که باید، توجه نمی‌کنند!

پرویز قریب افشار ، پدر دو فرزند و سرپرست یک خانواده چهارنفری ، باآن شومنی که با نام پرویز قریب افشار ،گاهی بطور مرتب و گاهی با فاصله نامشخص روی صفحه تلویزیون ظاهر میشود و باخنده‌های مخصوص و بلندش ، شبی را در جمع خانواده شما تماشاگران تلویزیون میگذراند ، کمترین تفاوتی ندارد .

بسیار ی‌از چهره های تلویزیونی هستند که قیافه‌شان، رفتارشان ، حتی طرز حرکت دستها و طرز نگاه کردن و شکل خندیدنشان نیز ، دو شکل کاملا متفاوت «تلویزیونی» و «واقعی» دارد ، اما قریب افشار ، در خانه نیز همان است که در تلویزیون دیده میشود . با همان خنده های کشدار، همان حرکات تند که دوستان نزدیکش بشوخی آن را «ورجه ورجه» می‌نامند ،و همان رفتار سریع و صمیمانه .

خودش معتقد است که چه‌در خانه چه در بیرون از خانه ، همیشه آدمی درویش و خاکی است .

و این بار ، گزارشگر ما به خانه این چهره خندان تلویزیون و مرد خاکی خانه و بیرون از خانه رفته است!

قریب‌افشار که قریب‌هفت سالی از آغاز فعالیتش به عنوان «شومن» درتلویزیون می‌گذرد ، هنوز ٤٠ ساله هم نشده است .

خودش می‌گوید : سی‌و نه‌سال پیش ، در تهران‌بدنیا آمدم : از پدری مازندرانی و اهل گرگان و مادری آذربایجانی که ترکی آذری را همیشه با لهجه‌یی شیرین حرف میزد و من هم ، از چنین مادری بود که ترکی را یاد گرفتم و حالا ، گاهی در برنامه‌هایم از آن‌استفاده می‌کنم و با مهمانان ترک آذربایجانی یا هنرمندانی که از کشور ترکیه می‌آیند ، بازبان خودشان‌حرف میزنم.

قریب‌افشار تا هیجده سالگی درتهران درس‌خواند و دیپلم گرفت .

خودش میگوید : پس از دریافت دیپلم به فکر ادامه تحصیل در خارج افتادم . مقدمات کار را برای سفر به آمریکا فراهم کردم . در تهران سوار اتوبوس شدم و درست ٤٠شبانه‌روز بعد، در کالیفرنیا از آن پیاده شدم. و چند ماه بعد بود که توانستم در یکی از دانشکده‌های سانفرانسیسکو ثبت‌نام کنم .

اولین «شو» ...

قریب افشار ، که بطور ناگهانی ، پس از سالها دوری از ایران وارد وطن شد و خیلی زود به عنوان «شومن» جلوی دوربین تلویزیون قرار گرفت ، برخلاف تصور خیلی‌ها ، از گرد راه رسیده ونرسیده «شومن» نشد . او ، پیش از آن، بیش از ده سال‌سابقه و تجربه اجرای «شو» در آمریکا داشت.

خودش میگوید : در اولین روزهایی که وارد دانشکده شده بودم ، عده‌یی از دانشجویان در یکی از هتل‌ها ، جشنی برگزار کردند که من هم در آن شرکت کرده بودم . درآنجا، دختران وپسران دانشجو، برنامه‌های جالبی اجرا کردند که تا آن روز شبیه آن را ندیده بودم . آنقدر از آن برنامه لذت بردم و خوشم آمد ، که همانجا آرزو کردم ای‌کاش الان، من هم روی سن بودم و داشتم برنامه اجرا میکردم. همین موضوع باعث شدکه تصمیم خودم را گرفتم وبا پشتکاری حیرت‌آور دنبال تصمیم خود رفتم ، بطوری که دو سال بعد ، در همان هتل بزرگ سانفرانسیسکو روی سن بودم و برنامه اجرا میکردم ...

و ... تازه وارد ۲۱ سالگی شده بودم که‌برنامه های تلویزیونی بین‌المللی تهیه و اجرا میکردم و این برنامه‌ها ، توسط بعضی کمپانیهای بزرگ ، از بعضی کانال‌های تلویزیونی آمریکا پخش میشد ...

آشنایی با خوانندگان ایرانی

قریب‌افشار ، ضمن‌اجرای برنامه‌هاو شوهای‌تلویزیونی به‌درس و تحصیلات خود نیز ادامه داد .

خودش میگوید : پس‌از آن که در رشته ارتباطات لیسانس گرفتم راهی لوس‌آنجلس شدم ودرزمینه رشته تخصصی‌ام کاری پیدا کردم . همانجا ، باز تا دریافت فوق لیسانس ادامه تحصیل دادم . و ضمن‌کار و تحصیل ، اجرای چند برنامه را هم به عهده گرفتم. به این ترتیب ، در آن روز ها، من در شبانه‌روز بیش از ۳ یا٤ ساعت نمیخوابیدم.

★ پرویز قریب افشار: در تلویزیون‌یک شومن خنده‌رو، در خانه،پدری مهربان که‌گاهی جور درس و مشق بچه‌ها را هم می کشد!

از همینجابود که‌با اغلب خوانندگان‌ایرانی که‌به‌امریکا می‌آمدندتابرای دانشجویان ایرانی کنسرت بدهند، آشنا شدم .

قریب افشار درباره ازدواج‌با همسرامریکائی‌اش میگوید: حدود ۱۲ سال پیش با «کارول» آشنا شدم و یک سال بعدباهم ازدواج کردیم . کارول‌که‌ازدانشگاه ایالتی سانفرانسیسکو لیسانس رادیو تلویزیون گرفته است ، اکنون ۳٤ سال دارد و مادر یک‌دختر و یک پسر است . دختر ۸ ساله‌مان «شیوا» و پسر ٦ ساله‌مان «نادر» .

شومن تصادفی !

جالب اینکه قریب‌افشار، باوجود سالها فعالیت در زمینه اجرای برنامه‌های رادیو تلویزیونی ، هشت سال پیش که به ایران‌آمد، نه خودش به فکر شومنی بود، نه کس دیگر او را در این نقش می‌دید . او ، خیلی ساده، به عنوان کارشناس رادیو تلویزیونی ، به استخدام سازمان رادیو تلویزیون ملی ایران‌درآمد و مثل همه کارمندان دیگر، کارش را ادامه داد ...

اما، یک اتفاق ساده ، باعث شد که او نیز به‌جمع شومن‌ها پیوندد . خودش بدنبال یکی از همان خنده های مخصوص و بلندش میگوید : همان روزها که تازه در رادیو تلویزیون استخدام شده بودم، متوجه شدم که‌مسئولان تلویزیون، دنبال کسی می‌گردند که بتواند به عنوان شومن ، یک برنامه طولانی‌تلویزیونی را که بطور زنده پخش می کند، اجرا وصحنه‌گردانی کند. برای این برنامه که برای کمک به «یونیسف» و جمع‌آوری کمک‌های‌مالی از مردم اجرا میشد ، بالاخره مجری مورد نظر پیدا نشد. این بود که من قدم پیش گذاشتم و داوطلبانه ، اجرای آن برنامه را تعهد کردم . مسئولان تلویزیون نیز ناگزیر پذیرفتند و جالب اینکه آن برنامه ، به علت اجرای گرم‌وموفقیت‌آمیزش هفت ساعت تمام طول‌کشید و چنان مورد توجه مردم و مسئولان تلویزیون قرار گرفت ، که از آن پس ، به عنوان «شومن» تلویزیون ، نیز وارد عرصه فعالیت‌شدم. چنانکه تاکنون بیش از۲۰۰ برنزمه تلویزیونی اجرا کرده‌ام ، وبرای تهیه‌گزارش های تلویزیونی به‌اغلب‌شهر های ایران و نیز به کشور های مصر ، ترکیه و افغانستان کرده‌ام .

وقتی صحبت مشکلات زندگی پیش می‌آید ، قریب افشار لبخند همیشگی را به لب می‌آورد و میگوید :

مشکلات ومسائل، ازنگاه شومن

ـ از وضع تلفن خیلی گله‌مندم . تلفن واقعا وضع غم‌انگیز و اسفناکی دارد . مثلا آدم گرم صحبت بایکنفر استکه‌بی‌جهت ارتباط قطع می‌شود . یا آدم دارد مثلا به همسرش میگوید ناهار فلان غذا را بپز که ناگهان یکنفر میدود توی حرف‌آدم که اگر نمکش کمتر باشد خوشمزه‌ترمی‌شود! گذشته ازاین در مخابرات همکارها بصورت ایده‌آل انجام نمی شود.

چندی پیش برایمان یک قبض تلفن بارقمی خیلی‌بالا صادر شده بود که وقتی چشمم به رقم پرداختی‌افتاد از تعجب هاج و واج‌ماندم. همان روز به مخابرات رفتم و موضوع را با مسئولین درمیان گذاشتم . در جوابم گفتند که باآمریکا صحبت کرده‌ایم . این‌درست که پدر و مادر همسرم در آمریکا هستند و ما هرچند گاهی با آنها صحبت می‌کنیم اما تصادفا آن روزها، آنها به‌سفری طولانی رفته بودند و من وهمسرم مطمئن‌بودیم که به‌آمریکا تلفن نزده‌ایم . ولی مگر به گوش کسی رفت؟ به هر حال ، بدون جواب درستی به خانه برگشتم . چند روز بعد اخطاریه‌یی به دستم رسید که باید پول تلفن را تا چند روز دیگر پرداخت کنم . از آنجا که‌میدانستم اگراین‌کار را نکنم تلفن خانه را قطع خواهندکرد. دو روز مانده به سررسید اخطاریه ، رفتم وپول تلفن را دادم .

دو سه روزی بعد با خیالی آسوده ، برای انجام کار ی‌راهی آمریکا شدم . فردای همان روز هرچه شماره خانه را گرفتم کسی گوشی را برنداشت . فکر کردم شاید تلفن‌مان اشکالی پیدا کرده است . بنابراین شماره تلفن یکی ازدوستان را گرفتم و از او خواهش کردم که به همسرم اطلاع بدهد و از او بخواهد که در ساعت معینی به خانه دوستم بیاید تا من بتوانم با او صحبت‌کنم. بالاخره چند ساعت بعد با همسرم تماس گرفتم که اوگفت: « تلفن‌مان را به علت نپرداختن وجه قبض، قطع کرده‌اند!» این دیگرخیلی مسخره‌وخنده‌دار بود ، هم پول اضافی‌داده بودم و هم تلفن خانه‌ام را قطع کرده بودند ... اینها به جای خود ، وقتی به ایران برگشتم هرکدام از دوستانم که به من برمی‌خوردند حالا با شوخی یا جدی، میگفتند : «پرویزتو دیگر چرا ... تو که آدم مفرراتی هستی، چرا پول تلفن را نداده بودی» که بعد معلوم شد هرکس که شماره خانه‌ام را میگرفته و نمی توانسته تماس پیدا کند ، علت را از شرکت مخابرات میپرسیده و آنها جواب میداده‌اند که صاحب شماره تلفن، پول قبض تلفن‌اش‌را پرداخت نکرده است !..

در این لحظه ، «کارول» به حرف می‌آید و بالهجه‌یی شیرین میگوید:

راننده‌های بد !

ـ بعضی از راننده‌ها ، خیلی بد رانندگی میکنند . این عده علاوه برآنکه مثلا از خط خودشان انحراف پیدا می‌کنند ، تازه چراغ هم میزنند که راننده‌های روبرویی مواظب باشند . من از وضع رانندگی در تهران خیلی ناراحتم. وقتی باماشین به خیابان میروم اعصابم واقعا خرد می‌شود. نمیدانم چرا بعضی‌ها اصلا سوانین و مقررات رانندگی را رعایت نمی‌کنند !

قریب افشار ، غیر از آنکه یک شومن و مجری برنامه تلویزیونی است،یک گزارشگر تلویزیونی استکه به میان توده مردم میرود و با آنها از همه چیز وهمه‌جا حرف میزند. بنابراین‌ازقول خیلی‌ها میتواند مسایلی را مطرح کند. در این مورد میگوید :

ـ درددل‌ها و مسایلی را که مردم مطرح کرده‌اند از طریق تلویزیون به گوش خیلی‌ها رسانده‌ام اما متاسفانه در بیشتر موارد حداقل نتیجه را داده‌است. مثلا چندی پیش از وضع جمع‌آوری خاکروبه‌های‌یکی دو خیابان با مردم صحبت کردم. این گزارش باعث‌شد که وضع جمع‌آوری زباله های همان یکی دو خیابان مرتب شود. مازیک خیابان ویا یک‌محله گزارشی به این ترتیب تهیه می‌کنیم ، منظورمان همه خیابانها و محله‌ها است ، نه همان یک خیابان یا یک محله .. دیگر اینکه در گوشه و کنار تهران چند خیابان خاکی وجود داشت که گرد و آنها باعث ناراحتی اهالی خیابانها بود . دراین مورد با مسئولین گفتگویی انجام دادیم که‌همان‌خیابانها در مدت کوتاهی اسفالت شدند.

انتظارات عجیب مردم ...

اما یقینا باز هم بسیارند خیابانها وکوچه‌های خاکی که گرد و خاکشان ، برای بچه‌ها و اهالی خطراتی حتی خطرات جانی دربر دارد ولی برای آسفالتشان اقدامی نشده است ...

قریب افشار در مورد مشکلاتی که خود در بیرون از خانه دارد ، میگوید :

ـ راحتی و آزادی برای من به معنای مطلق وجود ندارد. مثلا نمی‌توانم در ساعت دلخواهی‌به‌دیدن یک فیلم بروم. البته ناگفته‌نماند که مردم به خاطر آنکه مرا دوست دارند این آزادی را

بقیه در صفحه ۱۹

خواننده‌های جوان ، بهتراست اول درسشان را بخوانند بعد دنبال خوانندگی بروند !

من درآمریکا سالها «شومن» بودم، اما در ایران، کاملا تصادفی‌شومن شدم !

هم پول اضافی بابت تلفن ازمن گرفتند ، هم تلفن خانه‌ام را قطع کردند !

★ قریب افشار ، با همسر آمریکایی‌اش و دو فرزندشان که همسرش در تهران ، جایی برای بازی و تفریح آنها پیدا نمی کند

آگهی‌های رسمی شرکتها: ● تاسیس شرکتهای جدیدالتاسیس ● تغییرات اساسنامه شرکتها ● افزایش سرمایه ● تصمیمات جدید ● انحلال

آگهی شرکت پرس سیلندر (سهامی خاص) ثبت شده بشماره ۲۵۷٤۵

برابر صورتجلسات مجمع عمومی عادی سالیانه وهیئت مدیره شرکت پرس سیلندر (سهامی خاص) مورخ ۳۰ر٤ر۳۷ تغیرات زیر در شرکت صورت گرفت:

۱ـ ترازنامه و حساب سود وزیان سال مالی ۲۵۳٦ شرکت بتصویب رسید.

۲ـ گازژستیون هولدینگ اس‌آ (بانمایندگی آقای دکتر یحیی‌زاده) و آقایان گابریل‌ژابر ـ ابدال بختیار بختیاری ـ ژاک کالان وادوارد عذرا‌پور با کلیه اختیارات مندرج در اساسنامه برای مدت دو سال بسمت اعضای هیئت مدیره شرکت انتخاب شدند که آقای ابدال بختیار بختیاری رئیس هیئت مدیره و آقای گابریل‌ژابر نایب رئیس هیئت مدیره وآقای ژاک‌کالان برای مدت دو سال مدیر عامل شرکت میباشند. آقای ژاک‌کالان نمایندگی شرکت را در مقابل اشخاص ثالث بعهده داشته و مجری تصمیمات هیئت مدیره خواهند بود. بعلاوه هیئت‌مدیره به‌آقای ژاک کالان مدیر عامل شرکت اختیارات زیر راتفویض نمودند ومدیر عامل شرکت اختیار دارند طبق شرایط‌قانونی ومقررات اساسنامه شرکت اختیارات خود را باشخاص دیگری واگذار نمایند.

۱ـ استخدام وخاتمه دادن بخدمت کارکنان شرکت باستثنای کسانیکه سمت ومقام مدیریت دارند.

۲ـ انعقاد قرارداد راجع بحفاظت وتعمیرات معمولی لوازم شرکت.

۳ـ افتتاح حسابجاری و حساب سپرده و حسابهای‌دیگر در بانکها و موسسات بانکی ـ تودیع وجه در حسابهای‌مزبور واسترداد وجوه وبستن حساب.

٤ـ تنظیم صورتحساب ـ پرداخت وجوه و دادن‌مفاصا.

۵ـ دریافت اسناد تجارتی که بنام شرکت صادر شده ـ ظهرنویسی این اسناد برای دریافت یا پرداخت ـ وصول‌وجه آنها و دادن رسید تقاضی صدور اسناد تجارتی بنفع‌شرکت ـ تنزیل آنها ـ صدور چک ـ ظهرنویسی برای وصول و یا پرداخت ودریافت وجه آن.

٦ـ دریافت وپرداخت هر مبلغ‌حواله‌ها و مبالغ‌تودیعی بنام شرکت از اشخاص ـ ادارات عمومی و موسسات خصوصی مخصوصا ادارات پست وتلگراف و دادن رسیدو مفاصا.

۷ـ وصول ودریافت بسته‌ها ـ نامه ـ تلگرافها و حواله های شرکت از کلیه ادارات وسرویسهای عمومی وموسسات خصوصی ـ انجام تشریفات راجع به حمل ونقل ـ دریافت و ترخیص هر نوع کالا از گمرک برگهای بهادار ـ بسته‌ها ـ پاکتها ـ اشیاء ـ نامه سفارشی ادارات گمرک و راه‌آهن و سرویسهای حمل ونقل.

۸ـ دادن واخواست ـ اخطار قانونی ـ مطالبه وجه و اقدام بتوقیف وتامین.

۹ـ دخالت درآئین دادرسی وتشریفات ورشکستگی وارائه مدارک وورارد کردن بقبول مطالبات شرکت.

۱۰ـ دادن حواله برای پرداخت مبالغ وبرگهای بهادار ودر موسسات بانکی ووصول مبالغ ـ استفاده از صندوقهای استیجاری ـ انجام تشریفات راجع بحمل ونقل ـ ترخیص و استرداد کالا وبرگهای بهادار ـ بسته پاکات ـ اشیاء ـ نامه سفارشی وتلگرام از ادارات گمرک ـ راه‌آهن وسرویسهای حمل ونقل وپست وتلگراف.

۱۱ـ تمدید ویا دریافت مطالبات واسناد تجارتی واوراق وبرگهای بهادار از هر نوع که متعلق بشرکت باشد ودادن رسید.

۱۲ـ امضای مکاتبات در حدود اختیارات تفویض‌شده.

۱۳ـ کلیه اسناد و مدارک تعهدآور شرکت همچنین‌کلیه چکها ـ سفته‌ها ـ بروات ـ قراردادها وغیره بامضای تنهای آقای ژاک کالان مدیر عامل شرکت خواهد رسید.

۱٤ـ آقایان مارتین‌پوپ و خسرو دبیرعلائی برای‌مدت یکسال بترتیب بعنوان بازرسان اصلی وعلی‌البدل شرکت‌انتخاب شدند.

۱۵ـ کلیه آگهیهای شرکت در روزنامه اطلاعات منتشر خواهد شد.

مدیر کل اداره ثبت شرکتها و مالکیت صنعتی ـ یحیی‌مدنی

آ ـ ۱۲۳۰٤

آگهی دشت مرغاب (شرکت‌سهامی‌خاص) ثبت‌شده بشماره ۱۱۵۸٦

برابر صورت جلسات مجمع‌عمومی عادی سالیانه وهیئت مدیره دشت مرغاب «شرکت سهامی خاص » مورخ۱۵ر٤ر۳۷ تغییرات زیردرشرکت صورت گرفت:

۱ـ ترازنامه و حساب سودوریان سال مالی ۲۵۳٦ به تصویب رسید.

۲ـ بانك توسعه صنعتی‌ومعدنی ایران « بانمایندگی آقای سعیدآصفی » .بانك توسعه کشاورزی ایران«بانمایندگی آقای ایرج‌نبوی »ـ خانم مهین‌السادات امین‌و آقایان ایرج هدایت و پرویزیگانگی برای مدت دوسال بسمت اعضی اصلی هیئت‌مدیره وآقایان احمد اشرف وکامبیز یگانگی‌برای مدت دوسال بسمت اعضای علی‌البدل هیئت‌مدیره انتخاب‌شدند که آقای پرویز یگانگی رئیس هیئت‌مدیره وآقای سعیدآصفی نایب رئیس هیئت‌مدیره وآقای ایرج‌هدایت مدیر عامل شرکت میباشند.

۳ـ کلیه اسنادو مدارك تعهدآور شرکت از جمله‌کلیه چکها. سفته‌ها. بروات. قرارداد هو غیره باید بشرح زیر امضاء گردد.

الف ـ امضای مدیرعامل باتفاق امضای هریك از اعضای هیئت‌مدیره و درصورت غیبت یامعذوریت مدیر عامل امضای رئیس هیئت‌مدیره «آقای پرویز یگانگی » باتفاق امضای یکی از اعضای هیئت‌مدیره.

ب ـ امضای هریك از آقایان مسعود پورافضل یا عبدالحسین جمالی باتفاق امضای‌یکی ازاعضای هیئت‌مدیره .

٤ـ هیئت‌مدیره موافقت‌نموده که یك‌حساب عملیاتی در بانك‌صادرات ایران «شعبه قادرآباد» بانك‌تهران ـ شیراز «شعبه مرکزی» ـبانك‌ملی‌ایران ـشیراز ـ« شعبه‌مرکزی » افتتاح گردد و وجوه لازم فقط از حسابهای اصلی شرکت در حسابهای عملیاتی مزبور واریز گردد وکلیه پرداخت ها ر حساب عملیاتی نزدهریك از بانکهای فوق باید بامضای‌هریك از آقایان محمدرضا میرانپور یا یوسف بورانی باتفاق امضای هریك از آقایان ژرژ قدیمی یاشجاع‌الدین زارع برسد.

۵ـ آقایان شاهرخ‌بهنام و پرویز افتخار جواهری برای مدت یکسال بترتیب‌بعنوان بازرسان اصلی و علی‌البدل‌شرکت انتخاب شدند.

٦ـ کلیه آگهی های شرکت در روزنامه اطلاعات‌منتشر خواهدشد.

مالف ۱۲٦۱۳

مدیرکل ثبت شرکتهاو مالکیت صنعتی ـ یحیی مدنی

آگهی تغییرات در شرکت سازمایه (سهامی خاص)ثبت شده بشماره ـ۱۹۰٦٤

برابر تصمیمات مجمع عمومی عادی مورخ ۱٤ر٤ر۳۷ تغییرات زیر در شرکت مزبور بعمل آمده است .

۱ـ ترازنامه عملکرد سال ۲۵۳٦ تصویب گردید .

۲ـ آقایان مهندس فریبرز علی آبادی بسمت بازرس اصلی و جهانبخش امیر معظمی بسمت‌بازرس علی‌البدل برای مدت یکسال انتخاب شدند .

۳ـ روزنامه اطلاعات برای درج آگهی های شرکت تعیین شد .

٤ـ خانم آذرنیک انجام‌و آقایان جمال‌الدین نعمت بخش‌ـ مهندس علیرضا نعمت‌بخش و همایون نیک انجام بسمت‌اعضاء هیئت مدیره برای مدت دوسال تعیین و انتخاب گردیدند.

۵ـ بموجب صورتجلسه هیئت مدیره مورخ ۱٤ر٤ر۳۷ خانم آذرنیک انجام بسمت رئیس هیئت مدیره و آقایان جمال‌الدین نعمت بخش بسمت نایب رئیس هیئت مدیره و همایون نیک انجام بسمت مدیر عامل تعیین و امضاء اوراق عادی و مکاتبات اداری با مدیر عامل منفرداو امضاء اوراق رسمی و بهادار از قبیل چک ـ سفته ـ برات ـ قراردادهای تعهدآور و اسناد رسمی بامدیر عامل باتفاق یکنفر دیگر از اعضاء هیئ‌تمدیره متفقا و با مهر شرکت میباشد .

مدیرکل ثبت شرکتها و مالکیت صنعتی ـ یحیی مدنی

آگهی تصمیمات در شرکت پرس موتور سهامی خاص ثبت شده بشماره ٤۹٤۹

برابر صورت جلسه مجمع عمومی عادی مورخ۲۰ر۲ر۳۷

۱ـ ترازنامه حساب سودوزیان سال مالی ۲۵۳٦ به تصویب رسید۲ـ آقای احمد برومند جزی بازرس اصلی و آقای‌حسین خادم‌العموم بازرس علی‌البدل برای یکسال انتخاب شدند ۳ـ روزنامه اطلاعات جهت درج‌آگهی ها انتخاب گردید.

مالف ۱۳۵۹٦

مدیرکل ثبت شرکتهاومالکیت صنعتی ـ یحیی‌مدنی

آگهی شرکت اروم دشت (سهامی خاص) ثبت شده بشماره ۱۹۵۰٤

برابر صورت جلسات مجمع‌عمومی عادی سالیانه و فوق‌العاده و هیئت‌مدیره شرکت اروم دشت «سهامی خاص » مورخ۱۵ر٤ر۲۵۳۷ تغییرات زیر درشرکت صورت گرفت:

۱ـ ترازنامه و حساب سودوزیان سال مالی ۲۵۳٦ شرکت بتصویب رسید.

۲ـ آقایان ایرج‌هدایت. کامبیز یگانگی. فیروز صولتی . فریدون صولتی و دشت مرغاب «شرکت سهامی خاص » با نمایندگی آقای یوسف آسایش باکلیه اختیارات مندرج در اساسنامه برای مدت دوسال بسمت اعضای هیئت‌مدیره‌شرکت انتخاب شدندکه آقای ایرج‌هدایت رئیس هیئت مدیره وآقای کامبیز یگانگی نایب‌رئیس هیئت‌مدیره وآقای فیروز صولتی مدیر عامل شرکت میباشند. مدیرعامل شرکت سرپرستی و اداره کلی‌امور شرکت رابعهده داشته و حدود اختیارات‌ایشان گاه بگاه ازطرف هیئت‌مدیره تعیین خواهدشد. کلیه اسنادو مدارك تعهدآور شرکت ازجمله کلیه چکها. سفته‌ها .بروات. قرارداد ها و غیره باید بامضای دونفر ازاعضای هیئت‌مدیره شرکت رسیده و ممهور بمهرشرکت باشد هریك ازدارندگان حق‌امضای شرکت اختیار دارند درصورت لزوم حق‌امضای خود رابشخص یا اشخاص دیگری واگذار نمایند .

۳ـ آقایان شاهرخ‌بهنام و پرویز افتخارجواهری برای مدت یکسال بترتیب بعنوان بازرسان اصلی و علی‌البدل‌شرکت انتخاب شدند.

٤ـ کلیه آگهی های شرکت در روزنامه اطلاعات‌منتشر خواهدشد.

۵ـ سرمایه شرکت از مبلغ شصت میلیون ریال به مبلغ شصت‌و نه میلیون ریال افزایش یافت درنتیجه ماده ٤ اساسنامه شرکت بشرح زیراصلاح گردید.

«ماده ٤ـ سرمایه شرکت شصت‌و نه میلیون ریال‌است که به شصت‌و نه هزار سهم بانام یکهزار ریالی تقسیم می گردد .تمام سهام شرکت تعهدگردیدهو کلیه بهای آن‌نقدا پرداخت شده است.«مراتب ثبت دفتر گردید و در تاریخ ۲۹ر٤ر۳۷ از لحاظ امضای ذیل دفاتر تکمیل شده‌است ».

مالف ۲٦۱۱

مدیرکل ثبت شرکتهاومالکیت صنعتی ـ یحیی‌مدنی

آگهی تصمیمات مجمع عمومی عادی سالیانه و فوق‌العاده شرکت سهامی خاص کشت‌و صنعت هداب ثبت شده بشماره ۲٤۹۳۹

طبق صورتجلسه مجمع عمومی عادی سالیانه مورخ ۲۵ر٤ر۲۵۳۷ شرکت مزبور .

۱ـ ترازنامه و حساب سود وزیان سال مالی ۲۵۳٦ بتصویب رسید .

۲ـ آقای شمس‌الدین عظیمی بسمت بازرس اصلی و آقای جمشید مردانی بسمت بازرس علی‌البدل برای مدت‌یکسال انتخاب شدند .

۳ـ روزنامه کثیرالانتشار اطلاعات جهت درج آگهی ها و اطلاعیه های شرکت تعیین گردید و بموجب صورتجلسه مورخ ۲٦ر٤ر۲۵۳۷ مجمع عمومی فوق‌العاده شرکت ماده۱۹ اساسنامه بشرح زیر اصلاح گردیده ماده ۱۹ نامه‌ها و اسنادی که برای شرکت تعهدآور باشد از جمله هرگونه قراردادچک و سفته و برات در صورتی معتبر خواهد بود که یک یا دونفر از مدیران شرکت بانتخاب هیئت مدیره آنها را امضاء نموده باشند و اوراق عادی با امضامدیرعامل معتبرمیباشد.

مدیر کل ثبت شرکتها و مالکیت صنعتی ـ یحیی مدنی

آگهی تصمیمات مجمع عمومی عادی سالیانه شرکت آریااگرو(سهامی‌خاص) ثبت شده بشماره ۲۳٦۱۱

طبق صورت جلسه مجمع‌عمومی عادی سالیانه مورخ ۱۰ر٤ر۳۷ شرکت مزبور.

۱ـ ترازنامه و حساب سودوزیان سال مالی ۲۵۳٦ به تصویب رسید.

۲ـ آقای غلامرضا بیات بسمت بازرس اصلی و آقای دهقان حائری زاده بسمت بازرس علی‌البدل برای مدت‌یك سال انتخاب شدند.

۳ـ روزنامه کثیرالانتشار اطلاعات جهت درج آگهی‌ها و اطلاعیه‌های شرکت تعیین گردید.

مالف ۱۲٦۰۸

مدیرکل ثبت شرکتهاومالکیت صنعتی ـ یحیی‌مدنی

آگهی شرکت ایتال اکسپرس (سهامی‌خاص) ثبت شده بشماره ۵۸۲۳

برابر صورت جلسه مجمع‌عمومی عادی سالیانه و هیئت مدیره شرکت ایتال‌اکسپرس«سهامی خاص» مورخ۲٤ر٤ر۳۷ تغییرات زیر درشرکت صورت‌گرفت:

۱ـ ترازنامه و حساب سودوزیان سال ۲۵۳٦ بتصویب رسید.

۲ـ بانوآدرین‌ملکیان ـآقای مهردادرامید و آقای‌مهداد رامبد برای مدت دوسال باکلیه اختیارات مندرج دراساسنامه بسمت اعضای هیئت‌مدیره شرکت‌انتخاب شدند که. بانوآدرین ملکیان رئیس هیئت‌مدیره وآقای مهرداد رامبدنایب رئیس هیئت‌مدیره میباشند.

۳ـ آقای علی قاسم‌زاده بسمت مدیر عامل انتخاب شدند. مدیرعامل دارای‌کلیه‌اختیارات هیئت‌مدیره مندرج‌در ماده ٤۲ اساسنامه میباشد. کلیه اسنادو مدارك تعهدآور شرکت‌همچنین کلیه چکها. سفته‌ها. بروات .قرارداد هاوغیره باید بامضای آقای علی قاسم‌زاده مدیرعامل باتفاق امضای بانوزرگاملکیان یابامضای بانوزرگ‌ملکیان باتفاق امضای آقای‌طوماس لازاریترویر برسد.

٤ـ آقایان محمد فضائلی ـداود اسرائیل برای مدت یکسال بسمت بازرسان اصلی وعلی‌البدل شرکت انتخاب‌شدند.

۵ـ کلیه آگهی های شرکت درروزنامه اطلاعات منتشر خواهدشد.

مالف ۱۳٦۰۹

مدیرکل ثبت شرکتهاومالکیت صنعتی ـ یحیی‌مدنی

آگهی تصمیمات مجمع عمومی عادی سالیانه شرکت توسعه صنایع بهشهر (سهامی‌خاص) ثبت شده بشماره ۱٤۳۹۳

طبق صورتجلسه مجمع عمومی عادی سالیانه مورخ ۲۸ر٤ر۳۷ شرکت مزبور .

۱ـ ترازنامه و حساب سود و زیان سال مالی ۳٦ بتصویب رسید .

۲ـ آقای پرویز افتخار جواهری بسمت بازرس اصلی و آقا ی‌شاهرخ بهنام بسمت بازرس علی‌البدل برای مدت یکسال انتخاب شدند .

۳ـ روزنامه کثیرالانتشار اطلاعات ـ کیهان جهت درج آگهی‌ها و اطلاعیه‌های شرکت تعیین گردید .

مدیر کل ثبت شرکتها و مالکیت صنعتی ـ یحیی مدنی

آگهی‌افزایش سرمایه در شرکت سهامی خاص کارخانجات صنعتی اسپید ثبت شده بشماره ـ۵۸۸۰

برابر تصمیمات مجمع‌عمومی فوق‌العاده مورخ۲٦ر٤ر۳۷ تغییرات زیر درشرکت مزبور بعمل آمده‌است:

۱ـبنابه تجویزبند دواز ماده ۱۵۸ قانون تجارت‌سرمایه شرکت از مبلغ سی‌و هشت میلیون و چهارصد هزار ریال به مبلغ هفتادو شش میلیون و هشتصد هزار ریال از طریق مطالبات تبدیل بحال افزایش یافت‌وماده ۵ اساسنامه شرکت بشرح‌زیر اصلاح گردید «سرمایه شرکت مبلغ هفتادو شش میلیون‌و هشتصد هزار ریال که به هفتصدو شصت‌و هشت‌سهم یکصد هزار ریالی بانام تمام پرداخت تقسیم گردیده است »

۲ـ روزنامه اطلاعات برای درج‌آگهی های‌شرکت تعیین شد۳ـ مراتب در تاریخ۱ر۵ر۲۵۳۷ ثبت وتکمیل امضاء گردید.

مالف ۱۲٦۰۲

مدیرکل ثبت شرکتهاومالکیت صنعتی ـ یحیی‌مدنی

آگهی تصمیمات مجمع عمومی عادی سالیانه شرکت ساختمانهای پیش ساخته ایران (سهامی‌خاص)ثبت شده بشماره ۳۱۰۸۳

طبق صورت جلسه مجمع عمومی عادی سالیانه مورخ ۱۰ر٤ر۲۵۳۷ شرکت مزبور:

۱ـ ترازنامه و حساب سودوزیان سال مالی ۲۵۳٦ به تصویب رسید .

۲ـ آقای احمد ناظمی بسمت بازرس اصلی موسسه حسابرسی امین بسمت بازرس علی‌البدل برای مدت یکسال انتخاب شدند .

۳ـ روزنامه کثیرالانتشار اطلاعات جهت درج آگهی‌ها و اطلاعیه‌های شرکت تعیین گردید. مالف ۱۲۵۹۸

مدیر کل ثبت شرکتهاومالکیت صنعتی ـ یحیی‌مدنی

آ ـ ۱۲۳۰٦

آگهی تصمیمات مجمع عمومی عادی سالیانه شرکت تخته‌ممتازسهامی خاص ثبت شده بشماره ۸۸٦۸

طبق صورت جلسه مجمع عمومی عادی سالیانه مورخ ۱۱ر٤ر۳۷ شرکت مزبور :

۱ـ ترازنامه و حساب سودوزیان سال مالی ۲۵۳٦ به تصویب رسید۲ـ آقای حاج سیدحسین رجائی نوبری بسمت بازرس اصلی وآقای حاج اسماعیل واسطی‌زاده بسمت بازرس علی‌البدل برای‌مدت یکسال انتخاب شدند۳ـ روزنامه کثیرالانتشار اطلاعات جهت درج‌آگهی های شرکت‌تعیین گردید .

٤ـ آقایان حاج زین‌العابدین رحیم‌زاده خوئی و حاج اسدخویلو ـحاج‌رسول خوئیلر حاج محمد خویلو. حاج‌یوسف خویلو بسمت اعضاء اصلی هیئت‌مدیره بمدت دوسال وآقایان فرخ رحیم‌زاده خوئی‌وحاج حبیب‌خویلو بسمت اعضاء علی‌البدل انتخاب شدند و بموجب صورت‌جلسه‌هیئت‌مدیره مورخ۱۱ر٤ر۳۷ آقای حاج زین‌العابدین رحیم‌زاده خوئی بسمت رئیس وآقای حاج اسد خویلو بسمت نایب‌رئیس هیئت‌مدیره وآقای حاج حبیب خویلو بسمت مدیر عامل شرکت انتخاب شد ۵ـ امضاء اوراق و اسناد تعهدآور شرکت بامضاء دونفراز شش نفر اعضاء هیئت‌مدیره بامهرشرکت واوراق عادی شرکت به امضای مدیر عامل ودرغیاب ایشان بایکی‌از آقایان هیئت مدیره بامهرشرکت خواهدبود.

مالف ۱۲٦۰۵

مدیرکل ثبت شرکتهاو مالکیت صنعتی ـ یحیی مدنی

آگهی تغییرات در شرکت سهامی خاص تولیدی آجر سوفالین ثبت شده بشماره ۱٦۹۲۱

برابر تصمیمات مجمع عمومی فوق‌العاده مورخ۱٤ر٤ر۳۷ تغییرات زیر در شرکت مزبور بعمل آمده است ۱ـ ترازنامه عملکرد سال ۲۵۳٦ تصویب گردید ۲ـ ضمن اصلاح مواد ۳۱ـ۳۷و ٤۰ـ اساسنامه خانم آذر نیک انجام و آقایان سید محمود طباطبائی رئیسی ـ همایون نیک انجام ـ جمال‌الدین نعمت بخش ـ

کتاب هفته

پای صحبت یک ناشر

امیرحسین زادگان

مدیر انتشارات ققنوس و سروش

★

بانیت گذری در راستای‌کتاب، درهمان آغاز به جوانترین کتاب ساز شهرمان رسیدیم .پرکار و پرتلاش است و خوب کار می کندو حاصل کارهایش نیز ارزنده است. حرفهایش را می شنویم:

من در آغاز راهم باشوق آمدم دو سالی است که راه نان من این‌است همین‌که می بینید، چندقفسه‌کتاب، یکسین،یک دخل وانبوهی‌فرم‌های چاپی، حروف ۱۲ ، ۱۶،۲۴وودوستانی که دیر یازود از راه می رسند و حرف دلهایشان را به ما می‌سپارندکه درقالبی مزین به دیدگاه خلایق عرضه کنیم.

واما چرا کتاب؟ چرانه؟ چشم که گشودم کتاب بود وکتاب. من از گنجه کتاب های پدرم آغاز کردم. تنها کتاب، هرکتابی که باشد باید خواند وما خواندیم وچه عمری را به کتاب خواندن گذراندیم. خوب یابدش مطرح نبود حرف این بود که آلوده شده بودیم ، یک معتاد لاعلاج...

از آغاز طالب شغل آزاد بودم در نتیجه باعشقی بسیار به کتاب‌روی‌آوردم. ابتدا بدون هیچ پشتوانه مادی و دست خالی، وحال این‌شد که می‌بینید. البته نه‌اینکه ازکاراین دوسال راضی‌باشم‌ولی‌اصولا کار نشر برای من‌خارج ازعالم رقابت‌های نادرست است رقابتی که اینک بزرگترین ها و کوچکترین ها به آن دچارند. کیفیت کار برای من مهم است .

حسین زادگان بیشتر با نویسندگان جوان کار می کند دراین باره می گوید:

ـ وقتی از کوچه های خاکی خسته می شدم به کتاب پناه می آوردم این‌درست برمیگردد بهمان زمان...دوستانی داشتم که می نوشتند و بغض و حرصشان رابه روی‌کاغذ می آوردند. هنوز هم ایمان من برآنهاست واینکه نویسنده غیرحرفه‌ای حرفهای تازه‌تری دارد، چرامن آنهارا عرضه نکنم؟... ومن تاهنگامی که بتوانم دراین راه خواهم‌کوشید. گرچه چاپ کتاب هنوز امنیت کافی ندارد واز سوی موسسه ودستگاهی حمایت نمی شود ولی صادقانه خواهانم طبقه کتابخوان رابه بهترین هدایای چاپی مهمان کنم اما مگرتاکی نمیشود دوام آورد؟ مگر ضرر وزیان چند کتاب را میتوان تحمل کرد؟ ترس‌هائی در کمین است و آدم را رها نمی کند بهرحال ما چاوشی خوان راهی هستیم که برای هموار کردنش خیلی‌هاازکار مانده‌اند سعی مابراین است که ققنوس واز رفتنمان نیز چیزی برجای بماند.

ناشر جوان پیرامون وضع کتاب ، کتابخوان و کتاب ساز اعتقاد دارد که:

ـ می‌بینیم که پیر و جوان ، بزرگ و کوچک مومنانه می خوانند ،این‌پشت‌آدم راگرم می‌کند.اما دردیار ما کمتر موسسه‌ای پیدا می شود که‌امر نشر و چاپ را آنطور که باید به جای آورد حتی بزرگترین ناشران از رقابت باناشران نوپا لذت می‌برند . که البته این نمی تواند سازنده باشد.

ودر مورد کارهای خودم نیز باید قضاوت را محول کرد به خوانندگان کتاب‌ها . ولی اگر به دشواریهای معرفی یک نویسنده جوان‌آگاه‌باشید خواهید دید این مسئله‌کوچکی نیست فقط امیدآنکه دوستان یاریمان کنند تادر هرزمان کتابی ارزنده به جامعه خوبمان هدیه کنیم.

★ پرسپولیس‌وسایر آثار باستانی فارس (به زبان انگلیسی) ۴۰۰ ریال

★ معماری ایران تالیف پرفسور پوپ (به زبان انگلیسی) ۴۰۰ ریال

★ صنایع دستی ایران (به زبان انگلیسی) ۴۹۰۰ ریال

★ «هنر ایران» تالیف پرفسو رپوپ در ۱۶ جلد باتحقیقات تازه در جلدهای ۱۴ـ۱۵ـ۱۶ چاپ سوم ۴۸۰۰۰ریال

★ کودکی و نو جوانی‌رستم «مصور» مجموعه جشن طوس ـ نویسنده مهدی قریب ۱۲۰ ریال

انتشارات سحر

شاهرضا ـ مقابل دانشگاه تهران

★ طرح‌یك نقد گذری در هوای سید جمال الدین اسد آبادی تالیف حسین اقدامی ۱۱۰ ریال ۱۱۲ صفحه

★ انقلاب انقلابی (درممالك درحال توسعه) دکترعباس‌صدرائی ۱۵۶ صفحه ۱۵۰ ریال

★

شرکت‌سهامی انتشارات‌خوارزمی

تهران ـ خیابان وصال شیرازی شماره ۲۸ تلفن ۶۴۲۰۸۷ ـ ۶۴۴۹۹۰

تمثیلات شش نمایشنامه و یك داستان نوشته میرزا فتحعلی آخوند زاده ترجمه محمد جعفر قراچه‌داغی چاپ دوم ۴۵۶ صفحه

★ سیمای پنهان برزیل نوشته فرانسیسکو خولیائو ترجمه محمد علی صفریان چاپ دوم ۱۷۸ صفحه بررسی تحولات سیاسی اخیر برزیل

★ ویتگنشتاین نوشته یوستوس هاوت ناک ترجمه منوچهر بزرگمهر چاپ دوم ۱۶۲ صفحه رساله‌ای فلسفی ـ منطقی ـ از فیلسوف بزرگ اتریشی

★ اخلاق ناصری نوشته‌خواجه‌نصیرالدین‌طوسی به‌تصحیح تنقیح مجتبی مینوی ـ علیرضا حیدری چاپ اول ـ ۶۱۹ صفحه

دوره آثار افلاطون (در هفت جلد) ترجمه محمد حسن لطفی ـ رضاکاویانی ـ چاپ جدید

★ نیه‌ررو نوشته ویلیام ایجت اسمیت ترجمه عبدالله گله‌داری چاپ دوم بیست کشور امریکای لاتین (جلد سوم) نوشته مارسل نیدرگانگ ترجمه محمد قاضی چاپ اول ـ ۳۲۸ صفحه

★ روش مختصاتی‌وهندسه چهار بعدی تالیف ی.م. گلفاند ـ ا. گ گلاله گوله‌وا.ا.ا.کیریلوف ترجمه پرویز شهریاری چاپ اول ـ ۱۰۴ صفحه

★ ساختهای خانواده و خویشاوندی درایران نوشته جمشید بهنام چاپ سوم ـ ۱۰۴ صفحه

★ نوشته خواجه نصیرالدین طوسی به تصحیح و تنقیح مجتبی مینوی ـ علیرضا حیدری چاپ اول ـ ۶۱۹ صفحه ریشه‌ها نوشته الکس هیلی ترجمه علیرضا فرهمندچاپ‌اول ـ ۱۹۵ صفحه آقای رئیس جمهور نوشته سگل‌انجل استوریاس چاپ پنجم ۴۰۸ صفحه

شرکت‌سهامی‌کتابهای‌جیبی

تهران ـ وصال‌شیرازی ـشماره ۲۸ـ تلفن ۶۴۲۰۸۷ ـ ۶۴۴۹۹۰

مقالات توماس‌مان ترجمه ابوتراب سهراب چاپ دوم، ۳۳۲ صفحه پنج مقاله‌در باره گوته، تولستوی ، واگنر وفروید

★ انقلاب مشروطیت ایران نوشته م.س. ایوانف ترجمه کاظم انصاری چاپ سوم، ۸۸ صفحه تحلیل و بررسی علمی ریشه های نهضت مشروطیت ایران

★ لایم‌لایت نوشته چارلی چاپلین ترجمه رضا سید حسینی چاپ دوم ، ۲۱۶ صفحه اثری از چاپلین، نامدارترین هنرمند معاصر

★ جنگلهای ایران ـ کتاب جوانان نوشته دکتر حبیب‌الله ثابتی چاپ دوم ـ ۲۵۶ صفحه اصفهان ـ کتاب جوانان نوشته دکتر لطف‌الله هنرفر چاپ دوم ـ ۲۸۰ صفحه تصویر جهان درفیزیك جدید نوشته ماکس پلانك ترجمه مرتضی صابر چاپ دوم ـ ۲۱۰ صفحه

★ ماه عسل نوشته گرهرمراد یک نمایشنامه‌تازه ازغلامحسین ساعدی چاپ‌اول ـ ۱۲۰ صفحه

★ جهانی که من می‌شناسم نوشته برتراندراسل ترجمه رزالله عباسی چاپ چهارم

والی ایران ـ کتاب جوانان نوشته م.ا.به‌آدین چاپ دوم

★ حلبی حنك نوشته‌آنتوان‌دوسنت اگزوپری ترجمه دکتر اقدس یغمائی چاپ دوم

★ خلیج فارس ـ کتاب جوانان نوشته احمد اقتداری چاپ دوم

★ سقوط نوشته آلبرکامو ترجمه سوراحیر فرح چاپ سوم ـ ۱۸۹ صفحه

★ ابومسلم سردارخراسان ـ کتاب جوان نوشته‌دکتر غلامحسین یوسفی چاپ دوم ـ ۲۴۲ صفحه

★ در باره رمان و داستان کوتاه نوشته سامرست‌موام ترجمه کاوه دهگان چاپ سوم ـ ۳۸۰ صفحه گوهرها ـ کتاب جوانان نوشته یحیی ذکاء

مؤسسه انتشارات دانش

ناصر خسرو ـ تلفن : ۳۱۲۸۰۷

آسیای هفت‌سنك دکتر باستانی پاریزی ۴۵۰ریال

★ تن‌آدمی شریف است دکتر باستانی پاریزبانی ۲۵۰ ریال

★ فرماندهان کرمان دکتر باستانی پاریزبانی ۲۵۰ ریال

★ مبانی‌فلسفی جامعه شناسی در ایران‌آن‌لمبتون ـ ترجمه حمید حمید ۱۶۵ ریال

★ ترور های سیاسی یا کشتار مردان نام‌آور حسین یکرنگیان ۲۶۵ ریال

★

سازمان انتشارات جاویدان

جاویدان تلفن : ۳۰۳۰۰۹ ـ ۳۱۸۳۴۸

خداوند الموت تالیف پل‌امیر ترجمه ذبیح‌الله منصوری۷۷۶صفحه ۳۵۰ ریال

★ اعراب و اسرائیل تالیف دکتر علی اصغر حاج سیدجوادی ۱۴۵ صفحه ۱۳۵ ریال

★ زیر این هفت آسمان تالیف باستانی پاریزی ۳۹۷ صفحه ۴۲۵ ریال

★ جدال با مدعی تالیف دکتر اسماعیل خوئی ۱۴۴ صفحه ۱۶۰ ریال

★ فراتر از شب اکنونیان تالیف دکتر اسماعیل خوئی ۸۶ صفحه ۱۲۰ ریال

★ میشل عزیز نوشته ناتالیا گیزبورگ ترجمه بهمن فرزانه ۱۸۸ صفحه ۲۴۰ ریال

★ پیچك نوشته گراتزیا دلدا بهمن فرزانه ۲۵۱ صفحه ۳۰۰ ریال

★ فرزندان سانچر نوشته اسکارلویس ترجمه حشمت‌اله کامرانی ۶۱۹ صفحه ۷۸۰ ریال

★ خرمگس اتل‌لیلیان وینیچ ترجمه داریوش شاهین ۳۶۳ صفحه ۲۲۵ ریال

★ دیوان عراقی حواشی از م. درویش ۴۴۸صفحه ۳۵۰ ریال

سخنان جاویدان (نهج البلاغه) ترجمه داریوش شاهین ۸۵۶ صفحه ۵۵۰ ریال

★ زندگی فاطمه زهرا (ع) تالیف عبدالحسین مومنی ۳۰۴ صفحه ۲۷۵ ریال

★ زندگی‌حضرت زینب(ع) تالیف عبدالحسین مومنی۲۹۶ صفحه ۲۵۰ ریال

★ زندگی حضرت قمر بنی هاشم (ع) تالیف عبدالحسین مومنی ۴۲۹ صفحه ۲۵۰ ریال

★ انتقال علوم یونان به عالم اسلام تالیف دلیس اولیری ـ ترجمه احمد آرام ۳۳۶ صفحه ۳۵۰ ریال

سازمان انتشارات اشرفی

تهران ، میدان شهناز ، اول مهران ، تلفن ۷۵۴۰۵۳

★ ۱ـ دائرةالمعارف یا فرهنك دانش و هنر پرویزاسدی‌زاده،سعیدمحمودی و... دوجلدی ۱۷۵۰ ریال

★ ۲ـ فن تعمیر یخچال ، کولر ، آب سردکن و تهویه هوا مهدی ثابتی‌راد ۳۰۰ ریال

★ ۳ـ آزمایش رانندگی سرگرد بهنیا مخصوص تهران ـ کامپیوتری ۶۰ ریال

★ ۴ـ آزمایش رانندگی سرگرد بهنیا مخصوص شهرستانها ۶۰ ریال

مؤسسه انتشارات امیرکبیر

تهران ـ خیابان وصال شیرازی شماره ۲۸ تلفن ۶۴۲۰۸۷ ـ ۶۴۴۹۹۰

دیدگاهها نوشته مصطفی رحیمی‌مجموعه نه‌مقاله چاپ دوم ۲۴۶ صفحه

★ گرامر کامل انگلیسی ترجمه و تلیف احمد حسین مدیری تفضیلی برگرامر انگلیسی چاپ اول ۹۶۲ صفحه

★ تصوف وادبیات تصوف نوشته‌یوگنی ادواردویچبرتلس نوشته سیروس ایزدی چاپ اول ۷۲۴ صفحه

★ صدای پای دگرگونی نوشته حسین مهری چاپ اول ۱۵۴ صفحه مجموعه سی وپنج مقاله

★ عقد و داستانهای دیگر نوشته اسماعیل فصیح چاپ دوم ۱۸۴ صفحه مجموعه هشت قصه کوتاه

★ استرآبادنامه به کوشش مسیح ذبیحی چاپ دوم ۳۲۰ صفحه تاریخ و جغرافیای شهرگرگان

افسانه های عامیانه روسی نوشته اگوست فون‌لویس ترجمه مسعود بهنام چاپ اول ۱۷۸ صفحه مجموعه سی و سه افسانه

★ جنك و صلح (دردوجلد) نوشته ل.ن. تولستوی ترجمه کاظم انصاری ـ چاپ سوم

★ نگاهی به تاریخ جهان ـ در سه بخش نوشته جواهر لعل‌نهرو ترجمه محمود تفضلی چاپ ششم ـ ۱۹۴۶ صفحه.

★ نامه های ایندیرا گاندی نوشته ایندیرا گاندی ترجمه م.ح. سجودی چاپ اول ـ ۹۴ صفحه دریای گوهر ـ در سه جلد گرد آورنده : دکتر مهدی حمیدی شیرازی چاپ چهارم

★ هابیل و چند داستان دیگر نوشته میگل داونامونو ترجمه بهاءالدین خرمشاهی چاپ اول ـ ۲۳۴ صفحه

★ ماشین های‌الکتریکی ـ جلد اول نوشته مهندس گیوی چاپ دوم ـ ۳۲۴ صفحه

★ مکانیك عمومی‌اتومبیل و شناسائی خودرو نوشته عبدالجواد بنهی چاپ پنجم ـ ۲۴۴ صفحه مادرترا مستبشر میکنم (زیباترین آثاردرستایش مادر) چاپ ششم ـ ۳۱۸ صفحه

★ شلوار های وصله‌دار نوشته رسول پرویزی چاپ هشتم ـ ۱۶۸ صفحه

★ تاریخ هیجده ساله آذربایجان (یاسرنوشت گردان ودلیران) در دو جلد ،قطع پالتوئی نوشته احمد کسروی چاپ نهم ـ دوره دو جلدی ۳۹۰ ریال

★ فرهنك فارسی عمید (قطع بزرك) تالیف حسن عمید چاپ دوازدهم ـ ۱۱۴۴ صفحه ادیان و مذهبهای‌فلسفی هند (در ۲ جلد) داریوش شایگان چاپ دوم ـ ۹۸۰ صفحه

★ تاریخ مشروطه ایران در (دوجلد ،قطع پالتوئی) نوشته احمد کسروی چاپ چهاردهم، بهای دوره دو جلدی ۳۹۰ ریال

★ صحیفه کامله سجادیه علی ابن‌الحسین زین العابدین علیه‌السلام ترجمه و نگارش جوادفاضل چاپ هفتم ـ ۴۹۸ صفحه

★ به کودکان خواندن بیاموزید نوشته گلن دومن ترجمه پروین بیگلری چاپ دوم ـ ۱۶۰ صفحه

★ فرهنك اساطیر یونان و رم ،(دردو جلد) نوشته پیرگریمال ترجمه دکتر احمد بهمنش چاپ دوم، ۱۱۶۰ صفحه

★ سیر فلسفه درایران نوشته محمد اقبال لاهوری ترجمه ا.ح.آریان‌پور نشرچهارم

★ سه مقاله درباره‌بردگی نوشته ای.پ . پتروشفسکی ی.آ. بلیایف ترجمه سیروس ایزدی چاپ اول

ولپن نوشته بن‌جانسن ترجمه عبدالحسین نوشین چاپ‌دوم

شاهنامه فردوسی بامقدمه بایسنقری واز روی نسخه طبع امیربهادر چاپ پنجم

★

گذرازمرززمان‌ومکان

نردبانهای بی بام

مجموعه طرحها و کاریکاتورهای مسعود بهرامی

سازمان نشر امید ـ ۲۱۰ ریال

پیروز شکوهی

«نردبان های بدون بام» مجموعه های طرح مسعود مهرابی بیش از هرچیز نمایانگر همبستگی این هنرمند جوان با چگونگی شکل‌گیری روابط اجتماع و دگرگونی اندیشه های مردی است . تلاش مسعود مهرابی براینستتا آن گروه از جریان های فکری راکه جز جدا نشدنی زندگی بشر و در واقع زیر بنای ماهیت زیستی انسان هاشت باطرح هایش درآمیزد و به این ترتیب از مرز زمان و مکان درگذرد. نکته مهم دراین بین این است که سورآلیسم ویژه مهرابی هیچگاه از ماهیت های گوناگون اجتماعی‌نمی برد بلکه همواره همان‌حقایق جاودانه را نقطه پرواز خود قرار می‌دهد.

از سوی دیگر مهرابی می کوشد تا تمامی تلاش هایش‌در شکل دادن به فرم بامحتوای آثارش هماهنگ باشد.

نکته‌مهم‌تر در مورد آثار مهرابی این است که او در بسیاری‌از مواقع بادگرگونی های به جا در فرم حرف هایش را می‌زند به این ترتیب که مثلا باترسیم خط های منحنی بی‌دربی به القائی گونه‌ای آرامش می پردازد و یادغدغه های فکری یک فرد را باخط های بریده بازمی گوید.

این بازی با خط ها بیش ازهرچیز تشابه‌اتکای فکری مهرابی برموارد تصویری طرح و کاریکاتور ودوری کردن او از به کارگیری کلمه‌ها و آمیزش آن با تصویر است.

در واقع مهرابی تلاش می کند تاکاریکاتور و طراح رابه تمام ویژگی‌هایمنی به عنوان یک زبان کامل هنری و بدون نیاز به «ابزار کمکی» مد نظر قرار دهد.

ویژگی دیگر طرح‌های مهرابی نمایاندن تضادهاست این مورد بیشتر آثار مهرابی رادر برمی گیرد و تااندازه‌ای بنیان فکری او بشمار می‌رود.

تضاد های ارائه شده در طرح های مهرابی همبستگی کاملی بامعیارهای لمس شدنی پیرامون او دارد ودر واقع دید اجتماع طراح را می‌رساند.

تصویر بزرك نوشته دینو بوتزاتی ترجمه بهمن فرزانه چاپ اول

فرهنگ‌حقوقی انگلیسی‌ـفارسی روزنامه‌خاطرات اعتمادالسلطنه نوشته اعتمادالسلطنه با مقدمه و فهارس از :ایرج افشار چاپ سوم

★ بربادرفته(جلداول‌ودوم) نوشته مارگارت‌میچل ترجمه حسن شهباز چاپ سوم

★ دیوان عبدالواسع جبلی به اهتمام و تصحیح و تعلیق ذبیح‌اله صفا چاپ دوم

★ موشها و آدمها نوشته جان‌اشتاین‌بک ترجمه پرویز داریوش چاپ سوم

★ داستان غم‌انگیزو باور نکردنی ارندیرای سادەدل‌و مادر بزرگ سنگدلش نوشته گابریل کارسیا مارکز ترجمه بهمن فرزانه چاپ اول

★ عصر اعتقاد نوشته آن‌فرمانتل ترجمه احمد کریمی چاپ دوم ـ ۲۵۰ صفحه

★ آخرین روز های لطفعلی خان زند نوشته‌سرهارفورد‌جونز ترجمه هما ناطق ـ جان‌گرنی چاپ دوم ۸۴ صفحه سید جمال‌الدین و اندیشه های او تالیف‌مرتضی مدرسی چهاردهی چاپ پنجم ـ ۵۲۵ صفحه

★ وحشت اباد نوشته خسرو شاهانی چاپ چهارم ـ ۱۷۷ صفحه تاریخ پزشکی ایران نوشته سیریل‌الگود ترجمه دکتر باهر فرقانی چاپ اول ۶۹۶ صفحه دیوان حافظ به خط جواد شریفی تابلو ها و تصویرها از محمد تجویدی چاپ دهم ـ ۳۷۸ صفحه مدیر مدرسه نوشته جلال آل‌احمد چاپ ششم ـ ۱۳۴ صفحه

★ دیوان اشعار محمد تقی بهار (ملك‌الشعرا) جلد دوم چاپ سوم ۶۴۶ صفحه

★ جهان اسلام (۱ـ دوران خلافت) نوشته : برتولد اشپور ترجمه دکتر قمر آریان چاپ اول ـ ۲۱۶ صفحه

بامداد اسلام نوشته دکتر عبدالحسین زرین کوب‌چاپ چهارم ـ ۱۷۳ صفحه

★ عصر استعمارزدائی نوشته س.ن.هربد چاپ اول ۲۵۸ صفحه

★

انتشارات ققنوس

تهران ـ مقابل دبیرخانه دانشگاه تهران ـ بازارچه کتاب تلفن ۶۶۰۰۹۹

★

۱ـ عاشورای اول من محمد تیموری ۴۵ ریال

★ ۲ـ منظومه خاك محمد علی سپانلو ۱۱۰ ریال

★ ۳ـ شب بیست‌ویکم (نمایشنامه) محمودداستاد محمد ۸۵ ریال

★ ۴ـ دهلیزو پلکان یانیس ریتسو ترجمه م.ع . سپانلو (زیرچاپ)

از انتشارات کتابخانه بهجت تهران . خیابان پهلوی دوراه یوسف‌آباد

صدای یك دست «۱۱۲ داستان ذن» از مسعود برزین ۸۸ صفحه ۱۳۵ ریال

★ مطبوعات ایران تالیف مسعود برزین

شازده کوچولو

تهران پارس‌خیابان۱۱۱ تلن ۷۸۴۵۰۵

گرد آورنده مجموعه‌ای از بهترین کتاب های بزرگسالان ـ نوجوانان ـ کودکان

★

انتشارات مدرسه ابراهیمیه کرمان

رسائل درعلم کیمیا

از تصنیفات مرحوم آقای حاج محمد کریم خان کرمانی مشتمل‌بر ۱۰ رساله که در یك‌مجلد جلد شده و باخطی زیبا افست شده است قیمت ۱۵۰۰ ریال

کرمان ـ جنب شرکت فرش چاپخانه سعادت

محل فروش : تهران ـ کتابخانه طهوری روبروی‌دانشگاه

کشتی به‌خشک‌راندن

مجموعه مقالات منتشر شده و منتشر نشده‌از

دکتر حسن حاج‌سیدجوادی

توسط انتشارات جاویدان پخش شد

بها ۲۵۰ ریال

انتشارات میر (گوتنبرگ)

۱ـ فرهنگ علوم سیاسی تالیف دکتر محمد جاسمی ـ دکتر بهرام جاسمی ۳۷۰ صفحه ۳۵۰ ریال

۲ـ زبان فارسی از پراکندگی تا وحدت نوشته ـ ناصر پورقمی ۲۳۸ صفحه ـ ۲۰۰ ریال

۳ـ دانش برای نوجوانان ترجمه رؤیا فاتقی ۲۵۲ صفحه ـ ۲۵۰ ریال

۴ـ فرزانگان گفتارهای عارفان از شیخ ابوالحسن خرقانی تا عبدالرحمن جامی با انتخاب، تحریر و نقطه گذاری ـ احمد بهشتی ۳۲۷ صفحه ـ ۳۰۰ ریال

۵ـ شلم شوروا ـ گربه من مو میریزه عباس حاج سید جوادی ۷۵ ریال

آقای مطالعه

کاریکاتوراز : حسین رحیم‌خانی

بشارتی بمحققین عالیقدرو مجتهدین عالی‌مقام

کتاب مفتاح‌الکتب‌الاربعه

فهرستی نوین و جالب از کتب اربعه

بقلم جناب آقای‌حاج سید محمود موسوی ده سرخی، که اکنون ۱۲ مجلد آن از طبع خارج شده و بقیه دردسترس علاقمندان قرار خواهدگرفت.

مراکز فروش ـ قم ـ خیابان ارم کتابفروشی‌بصیرتی قم ـ کوچه آقا زاده کتابفروشی اسمعیلیان

۱ـ۱

راهی بسوی صلح

انتقادی از مارکسیسم و لنینیسم

نوشته محمد تقی صالحی

فروش در کتابفروشیها

انتشارات کتابخانه فروردین

شاهرضا خیابان فروردین ـ تلفن ۶۴۵۹۳۰

حزب کمونیست شوروی برسریر قدرت (چاپ دوم) ازن.روتیچ ترجمه فتح‌الله دیدمبان

★ بیست‌نامه بیك دوست نوشته‌دختراستالین ۲۴۰صفحه ۱۴۰ ریال

★ تاریخ گویای‌دوران‌انقلاب اکتبر شوروی از میخائیل کوریاکوف ترجمه فتح‌الله دیدمبان

انتشارات رادیوتلویزیون ملی ایران

انتشارات سروش

تخت‌طاووس ـ نبش روزولت تلفن ۸۳۰۷۶۰

★ تازه ترین کتابهای انتشارات سروش

★ جامعه شناسی وسایل ارتباط جمعی نویسنده ژان کازنوو مترجم منوچهر محسنی باقر ساروخانی

★ پیرامون شناخت و نقش رسانه های گروهی مجموعه مقالات و سخنرانی های عده‌ای از متخصصان و صاحبنظران علوم‌اجتماعی‌کشور ازجمله دکتر احسان نراقی ـ دکتر فرهنگ مهر ـ دکترمحمود جعفریان ـ دکتر سید حسین نصر ودیگران ۵۵۰ ریال

★ سلطان صاحبقران نویسنده : علی حاتمی ۴۳۰ ریال

★ اصول‌و تکنیك سینمای هشت میلیمتری نویسنده منوچهرجوانفر چاپ سوم ۲۳۰ ریال

★ سینمای آماتور در ۱۰ درس مترجم:امیر هوشنگ کاووسی چاپ دوم ۱۸۰ ریال

★ سیاست های ارتباطی برای توسعه ملی (بزبان انگلیسی) تالیف مجید تهرانیان ـ فرهاد حکیم زاده ۱۰۰۰ ریال

انتشارات بابك

میدان ۲۴ اسفند ـ اول آیزنهاور ـ بازار ایران ـ طبقه سوم‌پلاك ۹۳ ـ تلفن ۹۲۷۶۱۷

★ دریچه گزیده‌ای از شعر، قصه، مقاله ۲۵۰ صفحه ۲۰۰ ریال

★

انتشارات رادیوتلویزیون ملی ایران

دعوت بهمکاری:

انتشارات سروش ، همکاران ناشر وکتاب فروش شهرستانی سراسر کشور را که مایل به قبول نمایندگی و توزیع انتشارات سروش‌باشند به همکاری دعوت میکند . علاقمندان برای کسب اطلاعات بیشتر می‌توانند با تلفن ۸۳۰۷۶۰ روابط عمومی انتشارات سروش تماس حاصل فرمایند و یا به آدرس تهران ، خیابان تخت طاووس نبش روزولت ، ساختمان رادیو تلویزیون ، طبقه‌سوم، روابط عمومی انتشارات سروش مکاتبه ویامراجعه نمایند .

نیازمندیهای اطلاعات تلفنی آگهی می‌پذیرد

استخدام: ۳۰۳۷۰۲ ـ ۳۱۱۲۱۹ املاک و مستغلات: ۳۰ ـ ۳۱۱۲۲۹ خرید و فروش: ۳۲۸۲۵۷ ـ ۳۲۸۴۱۴ خدمات: ۳۱۲۴۱۳ ـ ۳۱۱۲۲۷

راهنمای سفر به سراسر دنیا

تاپ تورز
بهترین راه جهانگردی
سازمان توریستی و مسافرتی
آپادانا
جاده قدیم شمیران چهار راه حقوقی اول ایرج شماره ۴ـ تلفن ۷۵۴۸۳۰ـ۷۵۶۲۰۳ ـ ۷۵۷۹۸۹

***

سازمان توریستی
ایرانین اکسپرس
خیابان شاهرضا ـ ابتدای ویلا شماره ۱۴
تلفن ۸۳۴۰۴۶ـ۹

***

آژانس اراکسپرس اینترنشنال ایران
خیابان ویلا ـ شماره ۲۳
تلفن ۸۳۱۳۵۵ـ۷

***

آژانس مسافرتی و جهانگردی
مهاجری و شرکاء
خیابان ویلا ـ شماره ۵
تلفن ۸۲۴۰۷۴ـ ۸۳۱۰۸۱
۸۲۵۰۵۲

آژانس مسافرتی و جهانگردی
مهاجری و شرکاء
در خدمت مردم شهرستانهای ایران
آبادان
خیابان بریم ـ سان شاین
تلفن ۳۲۶۸۰ـ۳۲۴۸۰
اهواز
خیابان ششم بهمن ـ ساختمان دهدشتی
تلفن ۲۲۳۴۴ـ۲۲۸۵۵
رشت
خیابان پهلوی روبروی بانک بیمه ایران
تلفن ۲۲۳۹۹
شیراز
خیابان زند ـ جنب کوچه شهرداری
تلفن ۲۶۹۶۳ـ۲۶۳۶۶
مشهد
ابتدای خیابان خسروی نو جنب ایران ایر
تلفن ۲۰۷۵۴ـ۳۴۶۱۶
۲۸۸۵۴

مبل و دکوراسیون

نمایشگاه مبل اسکار مرح‌اباد ژاله مقابل بلوار رضاپهلوی ۳۴۳۶۳۴

دکور مبل مسعود تلفن ۷۹۹۸۳۴
۱ـ۱۰ ۱ـ۱۸۳۹

خانه تماشا
آریامهر جنب سه راه کاج ۶۵۷۵۱۷
۱ـ۱۰ ۱ـ۱۷۷۹

نمایشگاه مبل اکبر صبوری‌ژاله مقابل‌مجلس شورایملی ۳۱۵۴۴۵
آـ۱۷۷۰

شهرک مبل
جاده قدیم شمیران سه راه ضرابخانه ۲۳۶۱۵۷
۱ـ۱۰ ۱ـ۱۹۷۲

نمایشگاه مبل شهرابی تلفن ۳۴۶۹۵۱

نمایشگاه مبل ایران خیابان ایران ایستگاه دکتر سنگ ۳۶۰۹۱۸

نمایشگاه مبل سیتی عباس اباد خیابان‌مهناز‌پلاک ۴۵ـ۸۵۰۳۸۹
آـ۱۵۴۲

مبل رضوان ـ تخت جمشید بین‌بهار و روزولت ۸۳۲۴۲۵ ۸۲۶۷۸۳
۱ـ۱۰ ۱ـ۱۵۷۸

مبل غلامی ـ مرح اباد ژاله روبروی‌چهارصد دستگاه تلفن ۳۴۱۷۵۳

نمایشگاه مبل شیک جاده قدیم شمیران جنب سایه روشن ۸۴۰۵۴۷

نمایشگاه‌مبل‌اسلامی مرح‌آباد ژاله مقابل ستاد نیروی هوائی ۳۴۳۳۸۸

نمایشگاه مبل مینا خیابان شاه چهارراه‌اسکندری ۹۲۴۵۷۱ و ۹۲۴۷۹۱

نمایشگاه مبل فرشاد‌کورش کبیر ایستگاه تعمیرگاه ۷۶۱۹۱۴ ۷۶۲۷۴۹

نمایشگاه مبل شایسته کوکاکولا چهاراه فرزانه ۳۴۵۶۲۲

نمایشگاه مبل افشار سی متری وثوق نرسیده بمیدان وثوق ۷۹۵۰۷۴

مبلمان چوبی دفتر خیابان شاه بین‌ابوریحان و خیابان دانشگاه ۶۴۲۲۷۵

نمایشگاه مبل قوامی چهار راه کوکاکولا اول ۲۱متری ۳۴۳۳۹۹

مبلمان زندگی جدید فرح‌آباد ژاله مقابل سینما پاسارگاد ۳۳۳۵۹۵

نمایشگاه مبل رکس تلفن ۳۴۷۱۸۸

تالار جنرال مبل انتهای خیابان وزرا نبش خیابان ۲۷ ۶۲۵۸۴۵

نمایشگاه مبل اسکندری خیابان تاج خیابان شادمهر پلاک ۲۱۸ ۹۷۰۹۴۴

نمایشگاه مبل شبان کاره خیابان تاج بعدازپل هوائی انوبان ۹۷۷۱۶۱

نمایشگاه مبل لادن شهباز مقابل سینما سایتا تلفن ۳۵۳۶۱۵

نمایشگاه مبل اقدام خیابان دماوند اول تهرانپارس ۷۹۱۸۲۳

نمایشگاه مبل ملکی شهباز چهار راه ورزشگاه تلفن ۳۴۰۰۸۱

گلدن مبل
سیمتری‌وثوق ایستگاه‌مسجد ۷۹۲۳۱۱

مبلمان ازادگان نیروی هوائی سیمتری وثوق جنب پمپ بنزین ۷۹۶۴۱۸
آـ۱۹۴۵

نمایشگاه مبل روحانی تلفن ۳۵۶۵۹۸
آـ۱۹۴۶

تالار جنرال مبل
عرضه کننده زیباترین مبلمان استیل و مدرن ایتالیائی وایرانی انتهای وزراء نبش خیابان ۲۷
تلفن ۶۲۵۸۴۵

فروش دست اول

ماشین تحریرپرتی (۱۲ تا۲۱) ۸۲۰۸۴۳

دوتخته فرش نو نجف آباداصفهان فروشی‌تلفن ۹۶۴۴۳۹

بعلت مسافرت‌لباس‌های خارجی حراج میشود امیرآباد ۶۳۰۷۹۱

لباسهای‌نو ودست دوم‌خارجی ارزان کاخ شمالی خیابان دهم شماره ۱۶ طبقه دوم ۶۵۹۶۰۸
آـ۱۹۷۵

کلیه لوازم واشیای خانه و فرش بفروش میرسد تلفن ۸۲۰۸۴۴ از شنبه ۸ صبح تا ۸شب
آـ۱۶۵۰

بعلت مسافرت
کلیه لوازم‌و مبلمان‌دفتر بفروش می رسد ۳ الی ۵ بعد از ظهر با تلفن ۲۷۷۵۲۴ تماس حاصل فرمایند.
آـ۱۸۰۱

صندلی کروم پارچه‌ای ایتالیایی مخصوص‌دفاتر هتلها و منازل واردشد وبا نصف قیمت‌بفروش میرسد تلفن: ۶۶۰۸۸۸ـ۶۶۲۷۵۸

زنانه و مردانه
لباس تابستانی برای فروش تلفن ۲۷۴۹۸۶ نیاوران.

راکی
کابینت آشپزخانه خود را بیمه کنید باورقهای گالوانیزه ۷۵ درصد هرگز زنگ نمی زند راکی در اسرع وقت برای تحویل فوری آماده میباشد ۸۵۹۲۶۳

مقداری اشیاء نفیس و قدیمی بعلت مسافرت‌به فروش میرسد ۴ـ۸تلفن ۸۴۱۱۸۵

آماده تحویل
آشپز خانه پیش ساخته ایتالیائی چوبی بالا وپائین از متری ۳۸هزار ریال. فورمیکا بالا وپائین از متری ۲۸ هزار ریال
تلفن۸۵۴۱۹۶و۸۵۱۷۴۷

گچ بری پیش ساخته
تلفن۸۵۴۱۹۶و۸۵۱۷۴۷

مزون نوشین
لباسهای خارجی تازه وارد خود رادر سایز های مختلف بمعرض فروش می‌گذاردتخت طاوس خردمندان پلاک ۲۰ ۸۴۱۸۳۱
آـ۱۸۰۲

لوازم خانگی‌ازهر قبیل ساخت بفروش میرسد آدرس عباس آباد‌ـ تکش غربی پلاک ۸۲ طبقه دوم تلفن ۸۴۴۵۳۷ جمعه از ۹ الی ۸ بعدازظهر
آـ۱۹۶۹

خرید اثاثیه

گالری‌فرش
شایان ۶۶۱۰۶۹ و ۶۶۶۲۳۰ خریدار قالی‌و قالیچه‌کهنه ونوکاخ ۷۹

کلیه لوازم منزل شما را خریداریم ۳۰۲۶۳۹

فرش‌ایران‌نوین
فرش های بقیمت‌رسیده شما را برای صادرات گرانتر از همه می خرد ۶۵۳۱۹۵

اتومبیل فروشی

پیکان
پیکان ۵۲دولوکس‌سفید رنك سالم و مرتب ۶۸۴۱۷۷

پیکان ـ رنو، تویوتا با وام بانکی‌تلفن ۹۷۹۲۱۱

پیکان ۵۰ تهران ه با رینگ جوانان‌و پخش صوت‌اتوماتیک فروشی یامعاوضه بااتومبیل‌و یا موتورسیکلت تماس ۹ صبح الی ۱۱ شب تلفن ۶۴۴۲۸۴
آـ۲۰۰۰۴

پیکان مدل ۵۲ سفید تودوزی مخمل بارادیو پخش از ۷ تا ۱۱ صبح تلفن ۲۴۳۶۱۸ تماس بگیرید
آـ۲۰۰۰۳

پیکان۵۲ بعلت مسافرت‌مقطوع ۳۰ هزار تومان فروشی تلفن ۹۶۶۷۰۹
آـ۲۰۰۰۲

پیکان ۵۳ دولوکس با رادیو پخش بسیار تمیز به مبلغ ۳۶ هزار تومان بدون واسطه بفروش‌می رسد تلفن: ۹۲۸۸۶۸

پیکان کار شیری بهمن ۳۵ فوری ۹۲۲۴۵۳
آـ۳۴۹۵

پیکان جوانان سفید ۵۴ قیمت ۳۵هزار تومان تلفن ۲۹۴۲۳۴

فولکس
فولکس ها ی‌استیشن کمپنیک وانت یک کابین و دو کابین ۷۹۰۵۰۸

بی‌ام‌و
بی‌ام‌و ۵۱۸ مدل ۷۷ آبی رنگ معمولی بارادیو و ضبط و کاست کارکرد ۳۶ هزار کینو متر تمیز بی واسطه قیمت۱۰۵ هزار تومان ۸۵۰۴۲۴

بی‌ام‌و ۳۲۰ مدل ۷۶ شرابی متالیک شیشه رنگی فروشی ۷۹۶۱۲۹
آـ۱۹۷۴

بی‌ام‌و ۵۱۸ شرابی ۷۸ با نمره قیمت ۱۴۳ هزار تومان ۹۷۰۷۶۶
آـ۱۹۵۵

بی‌ام‌و ۵۱۸ مدل ۷۸ بدون گمرک رنگ یشمی ۸۳۷۲۴۰
آـ۱۸۱۶

بی‌ام‌و ۲۰۰۲ مدل ۷۱فروشی تلفن ۸۴۷۲۵۶ از۴تا۹
آـ۱۸۱۵

اکازیون
یك‌دستگاه ماشین‌بی‌ام‌و مدل ۷۸ ـ ۵۱۸ رنك انگوری متالیك‌دولوکس بسیار تمیز نمره نشده گمرك شده برای فروش ۲۲۳۷۱۵

شورولت
شورلت ایران۲۸۰۰رنك متالیك طلائی‌رادیوپخش گرمکن شیشه‌عقب‌فرمان هیدرولیك مدل۵۵قیمت ۵۵۰۰۰ تومان تلفن: ۹۶۵۱۶۷

شورلت نوا مدل سی ۵ کولردار رادیو ضبط شیشه رنگی سپر آمریکائی بیمه کامل ۶۳۶۳۳۱

یك شورلت ۲۵۰۰ مدل ۵۴ استثنائی ۲۷۰۴۰۸

شورولت۶۴ رنگ شیری‌موتور تازه تعمیر ۱۸ هزار تومان باوضع عالی تلفن ۳۹۳۰۵۱
آـ۱۹۸۰

شورولت مالیبو ۷۸ فول اتوماتیک رنگ سفید۶۲۱۳۹۰
آـ۱۹۵۱

بعلت مسافرت شورولت ۷۰ فوری بفروش میرسد تلفن ۸۴۶۲۵۵
آـ۱۸۱۴

شورولت‌بلیزر مدل۷۸ دنده‌ای باتجهیزات تلفن ۶۴۳۷۶۰
آـ۱۹۵۲

فیات
فیات ۱۲۵ و ۱۳۱ و ۱۳۲ پیش قسط از ۱۵۲۹۳ تومان ۸۹۰۸۹۳
آـ۱۸۴۵

یکدستگاه فیات ۱۳۲ جی ال اس‌مدل۷۶ موتور ۱۸۰۰ رنگ آبی متالیک ۶ دنده با ضبط کاست و رادیو کارکرد در حدود ۱۴ هزار کیلو متر با بیمه بدنه بفروش می‌رسد تلفن ۲۴۱۳۸۳

فیات ۱۲۴ـ ۱۸۰۰ مدل ۷۳ رنگ‌سرمه‌ای متالیک ۲۷هزار تومان تلفن ۲۴۳۴۶۶

فیات ۱۲۵ کلاسیک نمره شده قیمت ۵۰ هزار تومان۲۰هزار تومان نقد مابقی بدون بهره ۳۰ ماهه تلفن ۹۳۰۲۸۲
آـ۱۸۰۰

فیات مدل ۷۱ اسپورت بسیار تمیزبارادیو پخش‌رنگ آلبالوئی فوری بفروش می رسد تلفن ۳۱۱۰۸۲
۱ـ۱

فیات۱۲۴ اسپرت کوپه ۱۸۰۰ مدل ۷۲ آلبالوئی رنگ بدون واسطه بفروش میرسد تلفن ۲۳۲۶۳۳

رنو زرد سقف چرمی مدل ۳۵ باپخش‌صوت استریووکتسول کارکرد ۴۰ هزار کیلو متر فروشی صبحها ۹۶۶۰۳۸

پژو
پژو ۵۰۴ مدل ۷۰ بسیار تمیز فروشی تلفن ۶۲۳۲۱۰
آـ۱۸۰۳

پژو ۵۰۴جی ال مدل ۷۱خیلی تمیز تلفن ۷۹۷۶۴۱

پژو ۷۱ سرمه‌ای قیمت ۳۸ هزار تومان ۵۲۳۲۰۲ سمیدی
آـ۲۰۰۰۴

فورد
فودر تانوس‌مدل۷۴ ایکس ال ۱۳۰۰ چهار در خیلی تمیز به علت مسافرت فوری فروشی ۷۶۳۱۳۷
آـ۱۶۰۰

فورد کاپری ۷۱ موتور ۷۳ آبی متالیک ۳۶ هزار تومان تلفن ۲۹۴۲۳۴
آـ۱۷۵۹

کامارو
کامارو قهوه‌ای متالیک ۷۸ اتوماتیک فرمان و ترمز هیدرولیک ارکاندیشن رادیو پخش دانشجوئی تلفن ۷۵۸۱۱۵

بیوك
بیوک اسکای لارک ساخت امریکا مدل ۷۷ ـ۶ سیلندر دنده اتوماتیک فرمان و ترمز هیدرولیک‌کولرو ضبط صوت سفید رنگ قیمت ۱۰۰ هزار تومان تلفن ۲۶۵۳۰۵ بعد از ساعت ۵ ر۶ بعدازظهر

بیوک ایران رنگ‌قهوه‌ای‌خیلی تمیز فروشی ۶۳۴۸۷۴

مینی‌ماینر
مینی‌ماینر مدل ۷۰ تمیز فوری قیمت ۲۱۵۰۰ تلفن ۳۱۹۲۰۰
آـ۱۹۹۲

هیلمن
هیلمن‌پیکان رنو نقد واقساط ۸۲۸۹۱۴
آـ۱۹۵۳

پونتیاك
پونتیاک فایر برد فورمولا۷۶ فول فروشی ۸۲۶۹۱۳

بنز
بنز ۲۳۰
مدل ۷۲ سبز رنك‌فرمان هیدرولیك رادیو پخش عصرها تلفن ۶۵۷۴۴۳

بنز ۲۸۰ مدل ۷۰ رنگ شیری باپخش فروشی ۳۱۹۱۷۱ و ۸۵۳۷۴۴

تویوتا کارینا
مدل ۷۷ رنك قرمز شیشه رنگی با روکش پوست اقساط‌بفروش‌می رسد ۴۰ هزار تومان‌نقد و۲۶ هزار تومان ماهی ۲ هزار تومان تلفن: ۳۲۸۳۸۸ از ۹ صبح تا ۶ بعد از ظهر

اکازیون
آودی سبز جی ال گمرك نشده نقدواقساط ۳۵۱۴۶۲
آـ۲۰۰۰

آریا
آریا مدل ۵۱، ۳۸ هزار تومان ۷ بعد ازظهر به بعد ۳۳۷۶۵۶

لانچیا
لانچیا بتاسالون ۱۸۰۰ مدل ۷۵ باکولر بسیار تمیز بعلت مسافرت بفروش میرسد تلفن ۲۲۹۶۳۹

سوبارو
سوبارو مدل ۷۸ نمره نشده نقد و اقساط تلفن ۶۳۸۰۱۹

جیپ
جیپ ارتشی سالم ۵۳ فروشی تلفن۲۶۱۴۱۲

جیپ‌نیسان‌مدل ۷۶ دودفرنسیال کمی کار کرده برای خریدبه تلفنهای ۹۳۰۳۴۲ و ۹۳۲۵۲۶ ساعت ۷صبح الی ۴

موتورسیکلت ۷۵۰ جی تی سوزوکی بارادیاتور آب مدل ۷۸ بفروش می رسد تلفن ۲۴۴۵۱۰

جیپ استیشن آهوی بیابان ۷۱رنگ آبی سیر کار کرد ۱۱ هزار بالوازم اضافی فروشی ۶۳۵۳۵۹
آـ۲۰۰۰۱

جیپ‌ارتشی بسیار سالم‌فروشی، تلفن ۲۶۱۴۱۲
آـ۲۰۰۰۶

فروشگاههای اتومبیل

انواع تویوتا و پیکان و وانت
رنو و هیلمن ۳۷ با وام‌بانکی تلفن۹۲۷۵۸۸

نمایشگاه برادوی
کادیلاك ـ بیوك ـ شورولت ایران ـبی‌ام‌و ۵۱۸ـرنجرور ـرنو ـ باوام بانکی ۳۰ ماهه تحویل فوری.
بی‌ام‌و ۳۱۶ با تمام مشخصات ۳۲۰ جاگوار ۷۷ قهوه‌ای متالیك فول سند آزاد بنز ۲۸۰ـ۷۵ زرشکی شماره نشده‌بنز کوپه۳۵۰س‌ال‌سی رنك مسی و سبز متالیك‌تلفن ۸۴۶۸۸۷ ـ۸۵۰۸۰۷

داتسون
سواری ،وانت و سواری سی متری نارمک ۷۹۱۶۱۲ ـ ۷۹۳۰۳۸

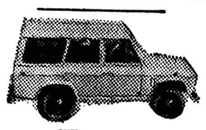

جیپ آرو
با مشخصات‌فنی‌زیر: ۴ سیلندر ۲ دفرنسیال سقف فلزی فول فلاتین با شرایط سهل حتی بدون پیش قسط تحویل فوری.
تلفن فروش تهران ۵۴۹۲۶۳ و ۵۴۶۸۶۴ خرمشهر ۲۱۵۵۵ و ۵۹۴۹

پیکان ـ تویوتا هیلمن ـ رنو
با وام بانکی تلفن: ۷۵۲۱۸۳

پیکان نقد و اقساط با وام بانکی تلفن۶۴۱۹۵۶

تویوتا۷۸
کارینا و کرونا و پیکان دولوکس نقدواقساط ۳۰ ماهه با وام بانکی آماده تحویل
۲۶۴۷۱۵

شرکت تراك‌سل
انواع تویوتا ـپیکان ـ شورلت ـبیوك ـهیلمن رنو ـپژو ـفولکس‌واگن گلف وپاسادنقدواقساط با وام بانکی تحویل فوری تلفن ۹۳۹۷۸۴

تویوتا
شرکت جهان‌تویا
انواع اتومبیل های تویوتا با شرایط نقد و اقساط.
تلفن فروش تهران: ۵۴۹۲۶۳ و ۵۴۶۸۶۴
خرمشهر: ۲۱۵۵و ۵۹۴۹

تویوتا ـپیکان ـ رنو هیلمن با وام بانکی ۳۰ ماهه تلفن ۷۵۱۸۳۰

تویوتا
کارینا ـ کرونا وانت تحویل فوری‌نقدواقساط تلفن: ۳۱۴۵۷۱ـ ۳۰۲۸۱۸

تویوتا
دوج گالانت
دوج لانسر
با وام بانکی ۳۰ ماهه تلفن ۶۶۱۳۴۰

لانسر
اتومبیل استثنائی. ۱۹۷۸ زیبا. مجکم. سریع
نماینده فروش در ایران
شرکت پلام
کوروش کبیر نبش شهناز ۵
۷۵۳۹۵۸و۷۵۵۰۸۴
نماینده انحصاری شرکت‌اتوتهران

انواع پیکان‌تویوتا داتسون.رنو
۳۰ ماهه با وام بانکی: ۸۵۵۱۷۷

انواع و اقسام اتومبیل‌با وام بانکی تحویل فوری تلفن ۹۳۹۷۸۴

برای اتومبیل شما

سایبان اتومبیل سقف‌حیات‌خلوت ۳۱۲۹۹۱

اتومبیل کرایه

M.A.S
اتوبوس‌و مینی‌بوس دربست باارکاندیشن(کولر) مخصوص مسافرت‌و آژانسهای توریستی ۹۷۸۸۱۵ و ۹۷۰۸۱۴

جنرال تاکسی
کرایه‌هر نوع اتومبیل باراننده و بدون راننده شبانه روزی ۷۳۰۰۷۷

موسسه اتوبوسرانی آر. تی. ام
اتوبوس دربست برای سرویس کارخانجات داخل و خارج از شهر
تلفن: ۵۴۶۰۲۸ ـ۵۴۲۸۴۷

نایس تاکسی‌سرویس
شبانه روزی تلفن ۲۳۳۱۴۲

ایران تاکسی
اتومبیل باراننده بی‌راننده‌برای تهران و شهرستان تلفن ۳۳۷۹۸۰

جرثقیل کرایه

جرثقیل حاسب
۵۵۴۰۲۶-۵۵۴۰۲۷
۵۵۴۰۲۸-۵۵۴۰۲۹

جرثقیل بلوار
۳۴۶۱۱۱-۳۴۲۵۶۳

تعمیر تلویزیون

تعمیرگاه مجاز شماره ۱۱
شاوب لورنس
سرویس برای تمام نقاط تهران
تلفن‌های: ۶۶۹۵۱۴ ۶۶۷۱۷۱-۶۴۲۷۳۳

تعمیر فوری تلویزیون رنگی و سیاه و سفیددر منزل‌نصب‌آنتن۸۲۸۳۴۷
۱ـ۱

تعمیر انواع تلویزیون و نصب آنتن ۹۵۱۶۱۴

تعمیرگاه‌مجاز پارس‌ـ گروندیک شاوب لورنس ویژه رنگی و سیاه و سفید ـ نصب آنتن رنگی مخصوص شمیران تلفن ۲۷۱۸۳۰

تزئینات و دکوراسیون

نصب انواع موکت کاغذ دیواری نقاشی و کلیه امور تزئینات ۷۶۹۸۵۴

تابلو های‌نئون پلاستیك مسی، برنجی، استیل. ۵۴۶۶۸۹

فقط با یك تلفن
انواع کاغذ دیواری، موکت پرده کرکره، نقاشی ساختمان‌باقیمت تجارتی تلفن ۹۶۷۹۵۶

موسسه حاتم
مقاطعه و تعمیرات ـ ساختمان تزئینات، کوکت، کاغذ دیواری و نقاشی ۷۳۶۶۵۵

ایران کامو
کاغذ دیواری موکت و پرده با نصب فوری ۸۹۷۳۳۸

کلین،سرویس دلیجان‌نو
تحویل فوری پرده‌کرکره از شهرستانها نماینده میپذیرد ۷۵۶۷۹۷

حتی جمعه
کاغذدیواری موکت
۶۸۴۹۵۴
پهلوی ایوبی‌شماره۲۲

ارزان ،ارزان
موکت نمدی بانصب فوری متری ۲۰ تومان۸ـ۸۹۷۳۳۶
آـ۱۹۲۹

شرکت رنك وارنك‌کار های تزئیناتی‌ساختمانی ودکور و ترخیص کالارا در اسرع وقت انجام‌می دهد ۶۵۵۸۱۸

خدمات تزئینی آناهیتا
موکت کاغذ دیواری‌پرده‌کرکره سقف پوش کف پوش ،نقاشی ساختمان دراسرع وقت تلفن

برای ساختمان شما

سازنده انواع مصنوعات آلومینیومی و اهنی در اسرع وقت دربو پنجره توری‌و نماسازی‌واسکلت فلزی ۳۱۲۹۹۱

مقاطعه کاری
نقشه‌کشی نوسازی تعمیرات و نماسازی ساختمان با کلیه مصالح
۷۵۳۳۹۰
آـ۱۷۲۱

آسفالت
قیرگونی با تضمین ۷۵۳۹۶۷

چکه سقف
ایزولاسیون پشت‌بام بدون کندن عایق قبلی باتضمین شرکت ایزومر ۷۵۰۶۳۴

داربست فلزی عین آبادی تلفن ۲۶۵۳۲۱

نقاشی ساختمان تلفن ۲۲۰۵۶۴

اسفالت ـ قیرگونی محوطه سازی باتضمین ۹۳۹۵۵۹

اسفالت کاری ۷۳۳۷۴۴

اسفالت
قیروگونی محوطه سازی با تضمین ۷۹۳۴۵۶

دروپنجره آلومینیومی و توری فوری تلفن ۷۳۳۷۴۴

سقف حیاطخلوت
متر مربع ۱۵۰ تومان
سایبان اتومبیل ۸۴۴۳۷۰

گالری ارغوان
خرید وفروش‌لوازم‌منزل نوودست دوم ساخت خارج تلفن ۲۴۰۵۴۴
خیابان سلطنت‌آباد فرمانیه خیابان میهن (جنب کلانتری ۲) خیابان نسترن خیابان خوش‌قدم‌نبش پرستو پلاك ۱۶

ایزوگام
نمایندگان رسمی شرکت پشم شیشه ایران در تهران
ایران‌ایزول ۶۶۷۵۳۷ـ ۶۴۸۵۲۱ـ ۶۴۴۳۱۷
نمایندگی تبریز شرکت ایناد ۳۸۱۰۷
سازمان بنیاد ۶۶۷۵۶۸ـ ۶۶۲۹۳۲ـ۶۴۶۲۱۱
۶۶۴۳۹۰ـ ۶۴۷۱۵۱
بامپاد ۶۳۶۰۱۴ شعبه مشهد ۴۹۸۷۶
اینسوله ۹۲۱۶۸۴ ـ ۹۲۸۵۳۷

انواع پیچ چوب و خودکار شرکت اسکرو تهران صندوق پستی ۳۱۴ر۱۳۱۷ ازشهرستان ها نماینده میپذیریم ۹۲۲۳۶۲

نجات ختمان
۷۶۴۴۳۹-۷۵۴۴۹۳

اف ـ اف
و کلیه کار های برقی ساختمان‌فوری۸۹۹۰۴۱ و ۸۹۹۹۵۸

اکوستیك تلفن۷۶۱۲۸۰

موسسه حاتم
اسفالت کاری ساختمان ۷۳۶۶۵۵

ورق موج‌دار ۷۶۱۲۸۱

آردواز تلفن ۷۶۱۲۸۰

رابیتز تلفن ۷۶۱۲۸۱

فروش و نصب انواع سقف های کاذب‌درسطح کشور ۷۶۱۲۸۰

نقاشی‌مدرن‌ساختمان ۸۴۸۰۹۹

رولپلاك سنك
نصب فوری ۶۶۸۶۷۹

شرکت تکنوم گام
فروشنده‌کلیه لوازم ساختمانی ۸۲۷۶۸۳
آـ۱۷۲۴

قیر و گونی واسفالت
باتضمین ۷۳۸۴۵۵ـ ۷۳۰۱۰۸
۱ـ۱

سمپاشی شهریور
منازل باغات کارخانجات ۷۳۸۲۲۲

ایرانیت تکنوکام ۸۳۱۱۳۶

کاشی ایتالیائی ۸۳۱۱۳۶

آردواز تلفن ۸۲۷۶۸۳

سیمان و آهن آلات ۸۳۱۱۳۶

درب پیش‌ساخته ۸۲۷۶۸۳

نوسازی و تعمیرات ساختمان شرکت آرتاج ۶۶۵۲۷۰

داربست پلیت ۷۳۶۰۱۹ نصب‌فوری‌داربست‌فلزی

داربست فلزی فردوس نصب فوری ۷۳۴۲۱۸

آسفالت پشت‌بام وکوچه وقیرگونی فوری ۹۶۲۲۵۳

فروش و نصب داربست ۸۵۶۲۵۴

نقاشی ساختمان مدرن فوری تلفن ۷۳۲۱۵۹

سیمانکاری‌ـ نماسازی رولپلاك سنگ ۶۶۸۶۷۹

درب وپنجره آلومینیومی و توری و کلیه مصالح ساختمانی آسفالت و نقاشی ۸۹۵۷۳۲

داربست فلزی ایرانشهر ۸۲۶۳۴۸

شستشوی مبل و فرش

قالیشوئی شربت اوغلی شستشو بااصول‌مذهبی ۹۲۶۱۸۹ـ ۶۲۶۱۴۶

کلین سرویس‌انسی
خشکشوئی موکت ۴۰ ریال، شستشو واکس‌انواع کفپوش وسنگ شیشه استیل، پرده کرکره نظافت کلی ساختمان تلفن ۷۵۰۲۱۷

قالیشوئی‌شمس
بااصول‌مذهبی کرمی دهد ۹۵۲۹۱۱ و ۵۹۲۹۴۷

خشکشوئی ایران‌کلینز
خشکشوئی موکت، مبل، کنشوئی مکالثوم، موزائیک واکس زنی تزئینات ونظافت کلی ساختمان پارکت ۸۴۳۷۴۹

قالیشوئی برق ۵۹۱۱۶۳ و ۵۹۳۳۰۷

قالیشوئی زمرد
قالیهای شمارا طبق قوانین اسلامی شستوسریعتر تحویل میدهد ۹۲۱۷۷۴

قالیشوئی پارس تلفن ۵۵۳۷۲۰

خشکشوئی‌موکت
مبل ـشبانه‌روزی ۷۸۱۷۱۳

قابل توجه بیمارستانها و هتل‌ها
کارخانه خشکشوئی و سفید شوئی امپریال با دستگاه های مجهز سفارشات کلی و جزئی می پذیرد ۷۹۵۶۰۹ و ۸۹۸۸۱۵

شرکت آلمان خشکشوئی
موکت مربع ۴۵ ریال، پشتی کوکت ۱۰ تومان فرش مربع ۸۰ ریال، تشک و تمیز و نظافت کلی ساختمان
تلفن: ۸۵۰۱۱۱

خشکشوئی موکت
متری ۵ تومان مبلمان یکدست ۱۰۰ تومان تشک اتومبیل‌ـ پرده‌و نظافت کلی ساختمان
۶۴۶۸۷۷ ـ ۶۴۸۲۹۱

قالیشوئی اخوان تلفن ۵۹۰۵۳۹

نیازمندیهای اطلاعات تلفنی آگهی می پذیرد

استخدام: ۳۰۳۷۰۲ـ۳۱۱۲۱۹ املاک و مستغلات: ۳۰ ـ ۳۱۱۲۲۹ خرید و فروش: ۳۲۸۲۵۷ـ۳۲۸۴۱۴ خدمات: ۳۱۲۴۱۳ ـ ۳۱۱۲۲۷

فامر کلین
خشکشوئی مبل موکت و نظافت ساختمان شبانه روزی ۲۳۹۹۳۴
آ ـ ۳ـ۱ ۱۸۱۴

قالیشوئی بیوك
بسرپرستی داریوش
رفوگری و رنگ برداری پذیرفته می شود تلفن ۵۵۱۳۶۰ و ۹۷۷۱۱۸

رفوگری فرش نعمت ۳۱۰۳۷۵
آ ـ ۱ـ۱

کلین سرویس پاکزا
خشکشوئی فرش مبل موکت وکلیه کفپوش ها با آخرین تکنیک تمیز تر و ارزانتر تلفن ۸۰۳۹۹۰
آ ـ ۱۷۷۰

کلین سرویس دلیجان
خشکشوئی مبلمان موکت فرش ـ پرده و داخل اتومبیل در محل ما ۷۵۶۷۹۷

سرویس شهریور
بزرگترین خشکشوئی مبلمان موکت ، فرش ، پرده و تعمیر پرده کرکره
۷۳۸۲۲۲

قالیشوئی وطن
۵۵۱۶۷۰

لوله کشی گاز

لوله کشی گاز
پاتایید شرکت ملی گاز ایران شرکت پدیك ۸۳۵۸۵۶

لوله کشی گاز با تائید ۹۲۹۸۲۸

ایران گاز
پخش گاز ۸۹۱۲۵۲ـ۵۹ ۸۹۲۱۹۱ـ۹۷
قبول سفارشات همه روزه از ساعت ۷ صبح الی ۹ شب
تلفن شکایات ـ ۸۹۲۱۹۰
سرویس و تعمیرات اجاق ـ آبگرمکن وتاسیسات
تلفن ۸۲۷۱۶۱ ۸۲۷۱۶۴ ۸۲۷۱۶۵
از ساعت ۷ صبح الی ۸ شب
نمایشگاه محصولات شاهرضا میدان فردوسی

لوله کشی گاز باتائید
شرکت هنگ گاز
۲۳۶۸۵۳ـ۲۳۴۱۳۸
آ ـ ۱۸۰۵

لوله کشی گاز باتائید شوفاژ ـ تهویه برق شرکت جتیسکو ۲۲۷۸۷۸

لوله کشی گاز
طرح و اجرا زیر نظر متخصصین باتائید شرکت ملی گاز ۷۶۵۵۵۴ و ۸۲۶۱۰۸

لوله کشی گاز
باتائید شرکت ملی گاز شرکت دماوند ۶۵۵۳۹۲

تعمیر و سرویس شوفاژ

شرکت تاسیساتی بی بی بان با ۲۰ سال تجربه تهیه و نصب موتورخانه (شوفاژ) در مدت ۲۰ روز تعمیر شوفاژ و تهویه مطبوع (چیلر) شبانه روزی ۷۹۷۱۲۹

شرکت مهندسی ژیسکار
بامهندسین و تکنیسین های مسلط و با تجربه آماده سرویس نصب تهویه مطبوع وشوفاژ و نگهداری و راه اندازی و در تهران و شهرستانها میباشد ۶۵۴۷۷۰ـ۶۵۴۹۶۰ ـ ۶۳۰۹۱۶

نصب و سرویس شوفاژ ونگهداری ۷۶۱۶۰۱

نصب سرویس نگهداری شوفاژ ۲۶۲۶۹۸

نصب شوفاژ و تهویه مطبوع و آب رسانی شرکت مکرول ۸۲۲۷۸۸

نصب و نگهداری فوری شوفاژ ، تهویه ، برق ، ۸۹۴۱۵۱ و ۸۹۱۷۴۸

نصب و نگهداری شوفاژ ۶۶۱۲۰۰ـ ۸۴۶۵۳۴

شرکت مهندسی
تاپ فن
شوفاژ ـ تهویه مطبوع ـ برق آبرسانی تلفن تهران ۶۲۳۲۱۱ شعبه شهرستان دامغان کد ۰۲۲۳۳ تلفن ۲۴۳۱

تهویه وشوفاژ
باقساط ۲۴ ماهه
رادیاتور آلومینیومی وفولادی متری ۸۶ تومان
دریگ رادیتو وعایق پشم وشیشه
شرکت بلاور
تلفن: ۷۹۷۸۰۱

تعمیر و سرویس کولر

نصب و سرویس کولر استخر ، شوفاژ ، برق و تهویه تعمیر و نگهداری
هامدشور ۹۲۱۰۰۹

نصب و سرویس کولرو شوفاژ ـ رحمانی ۷۶۱۴۴۹

شرکت خدمات
فنی شهاب
نصب و سرویس انواع لباسشوئی و ظرفشوئی فوری با تضمین ۸۹۹۹۸۶ و ۸۹۴۸۷۸

سرویس کولر فوری
۳۵۴۵۴۴

کولر شوفاژ برق لوله کشی و آبگرمکن .
۷۵۲۶۶۶

سرویس کولر و شوفاژ در اسرع وقت ۶۶۳۷۶۲

نصب و سرویس کولر ۷۶۳۴۷۲

نصب سرویس کولر شمیرانات تلفن ۲۶۲۶۹۸

سرویس کولروتعمیرات برقی ساختمان ۸۳۷۲۱۱

تعمیر یخچال

تعمیر یخچال فریزر
سیدحسین ۲۴۲۴۳۸

تعمیر یخچال فریزر اجاق گاز تلفن ۲۴۷۳۵۸

تعمیر فریزر کولر یخچال ۸۲۱۸۳۰

تعمیر انواع یخچال و آب سردکن تلفن ۲۴۲۳۶۶

تعمیر بخاری و آبگرمکن

تعمیر انواع آبگرمکن و کولر ۷۶۷۴۷۳

تعمیر انواع ماشین لباس شوئی ۷۶۴۰۳۰

تعمیر هرنوع لباسشوئی تصدیقی ۹۵۴۸۵۷

سرویس و جوشکاری آبگرمکن گازی و نفتی فوری تلفن ۸۹۴۳۶۴

لوله بازکنی

تخلیه چاه
لوله بازکنی
تلفن ۵۶۶۹۸۷

تشخیص ترکیدگی لوله
۷۳۶۷۱۸

لوله باز کنی فوری
تشخیص ترکیدگی ترمیم
۸۳۵۵۶۵

تشخیص ترکیدگی ، ترمیم و بنائی ، تعمیر لوله کشی ولوله بازکنی فوری
۲۳۵۵۳۴

لوله بازکنی ۷۶۱۶۰۱

موسسه فنی داریوش
لوله بازکنی
فوری شبانه روزی
تخلیه چاه
تشخیص
ترکیدگی با دستگاه الکترونیکی وترمیم در اسرع وقت و بنائی آنها لوله کشی
بدون تعطیل
۵۴۳۴۷۳

لوله بازکنی وترکیدگی
۹۶۷۲۵۲

لوله بازکنی فردوسی بدون تعطیل ۳۵۵۵۰۹

لوله بازکنی فوری ۷۶۳۴۷۲

تشخیص ترکیدگی بادستگاه و ترمیم و بنائی و لوله بازکنی
فوری ۳۴۱۵۹۲
تلفن ۶۴۷۵۳۰

نشت یابی رامتین
تشخیص ترکیدگی با دستگاه الکترونیک و ترمیم بلافاصله ۶۳۷۱۲۶

لوله بازکنی فوری
فوری ۶۳۶۳۷۹

تشخیص ترکیدگی لوله با دستگاه الکترونیک لوله بازکنی فوری ۹۵۰۷۴۲

لوله بازکنی فوری ۷۶۰۶۲۷

لوله بازکنی فوری ۷۶۳۴۷۲

تخلیه چاه

ارزانترین تخلیه تراش چاه ولوله بازکنی تلفن ۶۴۸۵۵۲

تخلیه چاه
ولوله بازکنی تلفن ۳۵۰۷۳۷ و ۷۶۶۸۸۶ و ۳۶۰۲۲۰

موسسه فنی دل آرام
تخلیه چاه
و لوله بازکنی
۳۵۰۷۲۷
۷۶۶۸۸۶
۳۶۰۲۲۰

تخلیه چاه
و لوله بازکنی فوری
۹۷۷۲۳۱

تخلیه چاه فوری ۷۶۲۰۱۰

تخلیه چاه تهران و شهرستان ۹۵۱۱۵۲ و ۹۱۰۳۶۹

شرکت تخلیه اس. اف هرمتر ۲۰ تومان تلفن ۵۴۴۸۶۸ ۵۴۴۷۹۲

تخلیه چاه تهران و شهرستان متری ۳۰ تومان ۹۶۹۵۱۳

تخلیه چاه و لوله بازکنی ۷۶۶۷۳۳

تخلیه چاه
و لوله بازکنی فوری
۸۳۴۹۶۹

تخلیه وحفر
هر نوع چاه و لوله بازکنی فوری و تعمیر ولجن کشی، ولایروبی چاه بادستگاه موتور و ۲۰٪ تخفیف از تمام شرکتها ایران تخلیه :
۹۳۵۲۸۶

آگهیهای گوناگون

کارتن سازی کیهان سازنده انواع کارتن های مقوائی سفارشات در اسرع وقت ۳۴۲۳۰۱ لشگری .

قیر مذاب به تمام نقاط ایران حمل میشود ۹۵۷۵۱۵ـ۹۷۵۴۸۰
آ ـ ۲۰ـ۱ ۱۹۲۵

نمایشگاه بزرگ گل سیکاس
دروس ـ خیابان لقمان ادهم ـ ۲۴۳۵۵۳

اکیپ مجهز نقشه برداری در تمام نقاط ایران آماده همکاری با شرکتهای ساختمانی و راهسازی و مهندسان مشاور می باشد. تلفن ۱۲۰۹۳۴۷۱۲ـ۹ـ۷ـ۵

کرتن دکورهدیه می دهد ۸۵۸۷۲۲

سالنهای پذیرائی

سالن پذیرائی صبا
باغذا های ایرانی و فرنگی آماده پذیرائی از جشن های عروسی و میهمانیهای خانوادگی صبای شمالی بین شاهرضا و بزرگمهر تلفن ۶۶۹۲۹۳
آ ـ ۱ـ۱

سالن پذیرائی بهشت فرزین
آماده برگزاری جشن های عروسی تولد و میهمانی های خانوادگی نارمك سه راه سمنگان ۷۳۵۲۲۴
آ ـ ۱۷۸۴

گمشده

گواهینامه رانندگی اینجانب عین اله کریم قاسمی در تاریخ ۱۴ر۵ر۳۷ در خیابان مجیدیه مفقود گردیده ازیابنده خواهشمند مارو زنامه اطلاعات یا تلفن ۳۲۸۳۴۸ تماس بگیرند

یک عدد کیف جیبی قهوه ای رنگ داخل آن یک برگ چک بانك بازرگانی شعبه رودکی بشماره ۶۴۶۳۳۵ـ۱۱ مبلغ ۲۰۰۰۰ ریال بتاریخ ۵ر۶ر۳۷ از شماره حساب ۶۷۳ و گواهینامه رانندگی پایه دو شخصی بشماره ۳۶۰۰۸۹ بنام قربانعلی محمود آبادی و مقداری اسناد دیگر مفقود شده و از درجه اعتبار ساقط است از یابنده خواهشمند است به تلفن ۳۱۱۲۱۹ اطلاع دهد.

کیف دستی محتوی شناسنامه وگواهینامه پایه دو شخصی سند اتومبیل پژو ۵۰۴ جی ال مدل ۷۶ بنام اینجانب سیاوش نصرالهی دسته کلید مغازه وگاو صندوق دفترچه تقویم بغلی که شماره تلفنهای مورد لزوم شخصی در آن ثبت گردیده بدرد کسی نمی خورد در بندرپهلوی مفقود گردیده از یابنده خواهشمند است به تهران خیابان اسلامبول ساختمان پلاسکو طبقه اول تولیدی پیراهن پامچال مراجعه و مژدگانی دریافت دارند تلفن ۳۱۹۴۹۹

در ۱۲ کیلو متری نوشهر دو سگ یکی نژاد شیتسو و یکی سگ سیاه وسفید گمشده از یابنده خواهشمند است در نوشهر به ویلای امیر ۸۸ ودر تهران به تلفن ۶۸۷۸۳۹ یا ۲۹۱۵۴۰ تماس حاصل نماید و مژدگانی دریافت کند.

آپارتمان فروشی

اکازیون واقعی
آپارتمان مهندسی ساز ۳ اطاق خوابه ۱۵۰ متر ۷۷۰ تومان باوام بانکی باشوفاژ آسانسور انباری پارکینگ شوت زباله فیش تلفن بیواسطه در پهلوی خیابان توانیر خیابان نظامی گنجوی کوچه خسرو شیرین پلاک ۷ تلفن ۸۴۴۰۲۳ و ۸۴۵۷۰۱

آپارتمان نو با تجهیزات کامل در یوسف آباد بدون واسطه فوری بفروش می رسد تلفن ۶۸۶۸۷۴

یوسف آباد میدان فرهنگ فروش آپارتمان نقد واقساط بدون واسطه تلفن ۶۵۳۸۶۴

بعلت مسافرت بخارج آپارتمان بدون واسطه بفروش میرسد فضای مفید ۱۵۰ متر ۳ اطاق خوابه سالن نهارخوری هال شوفاژ کولر تلفن مستقل موکت پرده کرکره لوستر کلاخارجی آشپزخانه مسله پارکینگ پهلوی اول ایوبی قیمت مقطوع متری ۶۳۰۰ تومان تلفن ۲۷۰۸۵۰
آ ـ ۱۸۹۶

آپارتمان فروشی
خیابان کاخ یکدستگاه آپارتمان تك واحدی سه اطاق خواب پارکینك آسانسور و تراس طبقه پنجم تلفن ۵۴۶۵۰۶

آناتولفرانس روبروی پارك دانشگاه زیر بنای مفید ۱۶۰ متر طبقه پنجم با تلفن تجارتی متری ۴۵۰۰ تومان تلفن ۲۴۵۶۲۷ و ۸۳۸۵۰۹
آ ـ ۱ـ۳ ۱۷۶۴

آپارتمان های نو سازباسرویس کامل درشمال شهر ۹۲۸۰۸۲
آ ـ ۱۹۹۱

آپارتمان ۳ اطاق خوابه با سالن کولر تلفن ۱۰۵ مترزیر بنا واقع در کوی فرهنگیان مقطوع چهارصد هزار تومان ۹۶۸۹۲۹ و ۹۳۷۷۶۰

تخت جمشید بر ملك الشعرا بهار ۱۰ دستگاه آپارتمان تجارتی ومسکونی ۲ و ۳ و ۵ اطاق خوابه هر دستگاه با ۸۰ متر انبار تك تك یاکلا فروشی تلفن ۲۳۲۸۵۹ و ۲۳۹۶۰۹

آپارتمانهای فروشی
۲ اطاق خوابه مجهز به فن کوئل ، آسانسور پارکینك با سرویس های ایرانی و فرنگی واقع در شمال کریمخان زند جنوب ساختمان های بهجت آباد برخیابانهای غربی پارك کریمخان زند تلفن ۸۹۰۷۹۳ شبها ۲۲۵۸۹۴

تهران پارس ۱۵۰ شرقی ۱۰ دستگاه آپارتمان ۳ اطاق خوابه با شوفاژ وآسانسور با وام بانکی فروشی ۷۸۰۲۶۵ و ۷۸۱۷۳۲

اکازیون
آپارتمان های ۲ اطاق خوابه ۸۵ متر ۱۰ متر انباری شوفاژ آسانسور تلفن موکت دید عالی مهندسی ساز در بهترین نقطه قلهك ۴۹۰ هزار تومان نصف نقد بقیه ۳۰ ماهه بابهره بانکی تلفن ۶ـ۸۲۰۰۰۴
آ ـ ۱۸۱۶

یکدستگاه آپارتمان ۲ اطاق خوابه در خیابان فرشته خیابان حسابی ۱۲۰ مترفضای مفید نقدا متری ۵۸۰۰ تومان ۶ـ۸۲۰۰۰۴

فروش محل کار
طبقه فوقانی یک باب عمارت که شامل سالن بزرگ و ۲ اطاق وهال، و سرویس و تلفن و آب برق و مبلمان و سایر تجهیزات میباشد واگذار می شود لطفا به استثنای ایام تعطیل و پنجشنبه ها ازساعت ۱۰ تا ۱۲ باتلفن ۵۴۹۴۴۰ تماس حاصل فرمائید

آپارتمان لوکس باوام بانکی از ۴۰۰ هزار تومان ببالا درشمال شهر ۲۲۸۹۷۱ تفکری

آپارتمان فروشی
۲ و ۳ و ۴ اطاق خواب در وزراء گاندی جردن پهلوی از ۶۰۰ هزار تومان ببالا ۶۲۵۲۰۱ و ۶۲۴۶۱۳

اکازیون
بهترین محل گیشا آپارتمان ۳ اطاق خوابه با تجهیزات کامل نصف نقد بقیه باپهره بانکی ۸ ساله تلفن ۶۳۶۳۴۹
آ ـ ۱ـ۷ ۱۸۳۲

آپارتمان فروشی
۳ و ۴ و ۵ اطاقه با قیمت مناسب نقد واقساط تلفن ۷۹۴۶۵۴

آپارتمان قسطی
تهران پارس ۱۵۰ هزارتومان نقد بقیه وام بانکی ۱۵ ساله
۷۸۱۹۱۸

آپارتمان تك واحدی ۲ اطاق خوابه با وام ۳۰۰ هزار تومان قیمت ۳۹۰ هزارتومان ۶۳۸۷۳۴

خانه فروشی

تخت طاووس ـ خیابان میرعماد کوچه دوم پلاك ۲۴ ازیك ساختمان ۲ آپارتمان جداگانه باباهم بفروش میرسد و هر کدام دارای تلفن مستقل باانات خانه مبلمان و لوستر تلفن ۸۵۰۳۷۲

خانه ای ۱۸۰ متر ساختمان ۷ ساله ۲ طبقه دارای ۴ اطاق با گاراژ در نارمك سرسبز غربی ۶۸۰ هزار تومان تلفن صبح ۳۴۰۹۹۸ بعدازظهر ۷۹۹۸۷۲
آ ـ ۱۸۸۱

امیرآباد شمالی
خانه سه طبقه مجهز بتمام وسایل ۶۵۴۱۷۰
آ ـ ۲ـ۱ ۵۶۷۹

اکازیون واقعی
خانه ویلائی بمساحت حدود ۷۰۰ متر دارای دو سرویس سه اطاق خواب اطاق مستخدم بااستفاده از گاز طبیعی و استخر و تلفن شرکت نفت در کیلو متر ۵ تهران کرج دفتر مهندسی ۹۲۷۶۸۶
آ ـ ۲ـ۱ ۱۷۱۳

فروشخانه کلنگی شمال شهر ۹۲۸۰۸۲
آ ـ ۱۹۹۴

خانه ای به مساحت ۴۳۰ متر شمالی باآب برق تلفن دارای ۸ اطاق در محلی باتراکم زیاد و رامشمالی و جنوبی واقع در جاده قدیم شمیران خیابان شادمان برای فروش یامعاوضه باخانه نوساز در شمال شهر تلفن ۷۵۵۲۰۲
آ ـ ۲ـ۱ ۱۰۰۰۸

خانه ای بمساحت ۱۰۵۰ متر شامل ویلا استخر و باغچه و ۲ دستگاه آپارتمان مستقل ـ ۳ باب مغازه در دروس بفروش میرسد بعد ازظهر ها تلفن ۲۴۱۸۹۸
آ ـ ۲ـ۱ ۱۰۰۰۲

امیریه انصاری سه نبش
خانه دو طبقه مجزا و مستقل تفکیک شده هر طبقه ۳ اطاق باهال سرویس تلفن مستقل فروشی ۳۱۱۸۳۶ و ۳۱۲۷۳۹
آ ـ ۱۸۶۸

منزلی در خیابان اسکندری جنوبی دو طبقه و نیم ۶ اطاق ۱۲۶ متر بفروش میرسد تلفن ۹۶۵۲۱۱
آ ـ ۲ـ۱ ۵۷۳۹

خانه ای بمساحت ۱۵۰ متر دو طبقه باسرویس کامل مجزادرب شمالی و جنوبی بفروش می رسد ۷۱۲۳۴۷
آ ـ ۲ـ۱ ۱۹۸۱

برای خرید خانه وویلا نقد و اقساط در
گوهردشت
کرج با ما تماس بگیرید
برای خرید خانه وویلا باهر بودجه ای نقد واقساط وزمین های گوهردشت و باغستان را نقدا خریدار وفروشنده ایم دفتر پارس ۵۷۱۰ کد ۰۲۲۲۱

اکازیون
خانه مهندسی ساز شخصی در مهر ویلای کرج با ۴۲۰ متر زمین و ۲۸۰ متر زیربنا با فاکتور مخارج و تلفن بفروش میرسد تلفن : ۶۶۲۷۵۸ـ ۶۶۰۸۸۸ ۵ تا ۷ بعداز ظهر

خانه درامیریه ـ شیبانی دو در شمالی و جنوبی سه طبقه چهارصد و پنجاه هزار تومان چهار تا ۹ تلفن ۵۳۶۹۵۸

جردن ونك
مستغلاتی نوساز جنوبی بربیست متری بن بست دو طبقه با کلیه تجهیزات هم کف تمام پارکینك استخر و تلفن ۷۵۰ متر زیربناو پانصد مترزمین ۶۸۶۵۷۴

قاسم آباد شاهی با ۶۰ تومان پیش پرداخت صاحب خانه های ۴ اطاقه ویلائی با سرویس کامل وآب و برق با اقساط ۵۰ ماهه ماهیانه ۳ تومان تلفن ۹۳۰۲۸۲

اکازیون واقعی درشهیاد
خانه ویلائی بمساحت ۳۰۷ متر ۲۰۰ متر زیر بنا سه اطاق خواب و پذیرائی و ناهار خوری هال و سرویس کامل گاراژ آب و برق و فیش تلفن حیاط مشجر و استخر زیر زمین اطاق مستخدم با ۱۵۰ هزار تومان وام بانکی بعلت مسافرت فروشی قیمت یک میلیون و پنجاه هزار تومان ۹۵۶۴۲۵
آ ـ ۹۵۰۸

ویلای فروشی

فروش ویلا
باغ باویلادرمتل قو باموقعیت عالی تلفن ۳۷۳۲۸۰

دوستاران ویلا توجه فرمایند
در قاسم آباد رامسر ویلای ۶۰۰۰ متری بر دریاپلاژ عالی وساختمان خوب بعلت مسافرت به فروش می رسد طالبین از ساعت ۸ صبح تا ۱۱ با تلفن ۹۴۴۱۹۱ و ازساعت ۶ بعداز ظهر ببعد باتلفن ۹۴۲۲۹۷ تماس بگیرند.

اکازیون بعلت مسفارت
گوهردشت ویلائی ۶۰۰ متر شخصی سازدوبر ۴۲۰ متر زیر بنا پنج اطاق خوابه شوفاژ روشن و کولر و جدبری و آئینه کاری فورا بفروش می رسد تلفن ۵۳۶۱۲۹ از ساعت ۹ صبح تا ۲ بعدازظهر.
آ ـ ۳ـ۱ ۹۵۰۳

ویلا فروشی در بهترین نقطه شهردریا کنار به سبك ژاپونی مبله با تمام وسایل آب برق تلفن کولر گازی تلفن ۲۴۷۹ کد ۰۲۴۹۱ ساعت ۹ صبح ببعد
آ ـ ۱۹۵۲

ویلائی ۴ اطاق خوابه باتمام تاسیسات مدرن استخر باتصفیه نیمه مبله ۶۴۰ متر گلشهر ویلا متری ۱۳۵۰ تومان تلفن ۲۴۵۶۲۷ و ۸۳۸۵۰۹

باغ فروشی

اکازیون واقعی
باغ ویلائی بمساحت ده هزار متر درخوش آب وهوا ترین نطقه رودهن یک ضلع بمرودخانه باانواع درختان میوه باتجهیزات کامل دو دستگاه ساختمان استخر شناو غیره روزها ۵۴۸۳۵۱ شبها ۹۷۲۸۷۷

درشاهدشت کرج (صفا دشت) باغ تزئینی و میوه ۱۵۰۰۰ متر باویلای بسیار لوکس تمام مبله باتزئینات داخلی بار سرویس خارجی استخر تصفیه چاه موتور آب بهمپ سیمکشی داخل باغ برق قیمت مقطوع ۳ میلیون وسیصد هزار تومان تلفن ۲۷۰۸۵۰

باغی است بمساحت ۲۵۰۰۰ متر مربع واقع در حسین اباد مهرشهر که دارای درختان میوه و سند قطعی می باشد به فروش می رسد طالبین جهت اطلاع بیشتر در ساعات ۹ الی ۱۲ صبح و ۵ الی ۷ عصر با یکی از تلفن های زیر تماس بگیرید .
۸۹۹۹۸۷ و ۶۵۳۷۶۸

سرقفلی مغازه

محل کار
تجارتی برخیابان فرح شمالی مبلمان با تلفن واگذار میشود .
تلفن ۸۵۰۷۴۷

اغذیه ویلا با موقعیتی عالی بفروش میرسد سه راه تهران ویلا ۹۷۱۹۱۷
آ ـ ۳۵۹۳

۳۶۰ متر کارگاه که طبقه دوم آن ۲۰۰ متر مسکونی است آب برق سه فاز و تلفن دارد فروشی ۷۳۶۸۶۰
آ ـ ۱۸۸۴

۳ باب مغازه در شرایط استثنائی و یک منزل مسکونی بفروش می رسد تلفن ۹۶۳۳۸۹

واگذاری دفتر
عباس آباد چهارراه شاه عباس پلاك ۳۹۸ طبقه دوم یك دفتر کار مبله ولوکس با تلفن و دستگاه داخلی شوفاژ و کولر ۳ اطاقه واگذار میشود منزل ۸۳۳۱۵۹ و ۶۲۳۶۲۷ دفتر .

آرایشگاه درجه یك زنانه بعلت مسافرت اجاره یا به فروش می رسد تلفن ۹۸۱۹۵۳

فروش سرقفلی
دو باب نمایشگاه بادفتر دردو طبقه هر طبقه حدود ۹۰ متر مربع بادو شماره تلفن وآب وبرق، مستقل بر خیابان پهلوی واگذار میشود تلفن ۶۲۷۳۶۸

زمین فروشی

فروش زمین های با سند ۶۴۵۱۴۲

زمین در مهر شهر و کوی ولیعهد نقدو اقساط فروشنده ایم تلفن ۹۲۲۷۳۹

شهرك غرب مهرشهر ۷۵۵۷۳۴ و ۷۵۲۸۹۸

نزدیك منل قو
قطعات حدود ۶۵۰ متر با سند مالکیت رسمی ، آب و برق ، آسفالت ، پروانه و امکانات ساختمانی تلفن ۸۹۰۵۶۸

یک قطعه زمین ۹۲۴ متر در خیابان کازینو رامسر ازاملاك بنیاد پهلوی با سند فروشی ۶۰۷۵۶ و ۶۳۶۰۰۱
آ ـ ۲ـ۱ ۱۸۰۸

فروش زمین ساختمانی تلفن ۹۲۸۰۸۲
آ ـ ۲ـ۱ ۱۹۹۳

قطعه زمین ۲۰۰ متری باسند مالکیت در قاسم آباد شاهی فقط ۳۰ هزار تومان تلفن مصرها ۶۲۶۴۱۶
آ ـ ۳ـ۱ ۱۸۸۹

زمین ساختمانی و خانه کلنگی در شمال شهر فروشنده ایم تلفن ۹۳۲۴۳۴

اهواز کوی گلستان ۲۰۰۰ متر زمین بر فروردین فروشی ۲۸۲۸۳۵
آ ـ ۱۶۵۹

زمین در مهر شهر وکوی ولیعهد نقدو اقساط فروشنده ایم تلفن ۹۲۲۷۳۹

زمین های صنعتی و کارخانه ای فروشنده و خریداریم تلفن ۹۲۵۹۴۸

اکازیون
زمین تفکیك شده ۳۰۰۰ متری ۳۰ تومان و ۲۰۰ و ۱۵۰ متری ۶۰ الی ۷۰ تومان جهت باغ ، ویلا مسکن با آب و برق کیلومتر ۱۹ جاده مخصوص کرج ۹۲۸۵۰۶
تیموری ـ کریمی

کوی مهر قطعه ۵۳ روبروی کاخ مروارید ۵۰۰۰ متر متری ۲۵۰ تومان تلفن ۲۴۵۶۲۷ و ۸۳۸۵۰۹
آ ـ ۱۷۶۳ ۱ـ۳

برای حرید یا اجاره شماره ما یادت نره ۶۵۵۶۱۵ و ۶۵۰۴۹۶
آ ـ ۱۸۰۵

خانه ویلائی در کرج ۲۷۴۷۸۶ نیراحمدی

اجاره محل کار جردن و داودیه ۵ و ۷ اطاقه با تلفن ۲۳۰۷۹۸
آ ـ ۱۰۰۰۶

آپارتمان ۱ و ۲ و ۳ اطاق خوابه برای سکونت ۴۰۰۰ تومان ببالا در شمال شهر ۲۳۵۰۳۳ و ۲۳۷۵۲۶
آ ـ ۱۰۰۰۵

طبقه اول ساختمانی واقع در چهارراه قصر کوچه کورش پلاك ۲۶ دارای ۳ اطاق خواب هال و پذیرائی با تلفن مستقل مبله کامل برای اجاره بخارجی
آ ـ ۱۰۰۰۴

ویلا طبقه اول و آپارتمان ۲ اطاق خوابه بهترین نقطه دروس و سلطنت آباد اجاره ۲۳۰۷۹۸ و ۲۳۵۰۳۳
آ ـ ۱۰۰۰۳

مناسب برای محل کار اجاره وفروش نقد واقساط طبقه اول ۴ اطاق شوفاژ ۲ شماره تلفن بلوار الیزابت میکدمکوچه پنجمشماره ۱۶ تلفن ۸۴۰۳۲۲ برای بازدید ۶۵۶۹۷۹ از ۲ تا ۵ر۸ بعدازظهر
آ ـ ۱۰۰۰۱

آپارتمان اجاره ای دو اطاق خوابه کاملا مبله ۸۰۲۳۱۰
آ ـ ۱۹۶۳

نیاز به آپارتمان اجاره

۴۸ ساعته آپارتمان ویلا محل کار شما رافروخته یااجاره میدهیم ۶۸۱۲۷۷

ویلا و آپارتمان در شمال شهر برای کارمندان عالی رتبه شرکت خارجی فوری نیازمندیم . ۲۲۲۶۳۰ و ۲۲۷۵۱۱

خیلی فوری
بتعداد زیادی ۲ تا ۴ اطاق خوابه در شمال شهر نیازمندیم . ۶۵۵۶۱۵ـ ۶۵۰۴۹۶

بچند دستگاه آپارتمان از ۳۰۰۰ تومان ببالا برای کارمندان خارجی نیازمندیم ۸۳۸۱۰۶ و ۸۲۴۹۵۳
آ ـ ۱۹۹۷

به تعدادی آپارتمان و ویلا جهت سکونت به خارجیان فوری نیازمندیم تلفن ۲۳۳۷۷۴

ویلا و آپارتمانهای مسکونی وتجاری جهت اجاره یا فروش به خارجی و ایرانی نیازمندیم تلفن ۸۲۵۰۶۰

بتعدادی آپارتمان اجاره ای از ۳ تا ۳۰ هزار تومان فوری مورد نیاز است ۸۵۷۷۹۸ ـ ۸۴۴۷۸۶
آ ـ ۱۸۶۱

یك خانواده سوئیسی طالب ویلائی در شمال شهر با اجاره حداکثر ۲۰ هزار تومان می باشد تلفن ۲۹۳۳۶۱

چند خانواده آلمانی و آمریکائی به تعدادی ویلا و آپارتمان مخصوصا همکف با شوفاژ و تلفن واستخر نیاز فوری دارد تلفن ۶۸۷۸۱۲

۳ قطعه زمین به قطعات کوچك با سند مالکیت در بهترین نقطه شهرستان لاهیجان متری ۳۰۰ تومان بطور نقد واقساط واگذار میشود تهران تلفن : ۸۵۰۰۸۴

اجاره آپارتمان

ویلائی وهمکف ۶۵۷۹۴۴

اجاره فقط با یک زنگ
۶۵۷۹۴۴

دو اتاق ـ آشپزخانه ـ هال ـ کولر ـ تلفن به زن وشوهر اجاره داده میشود تلفن ۷۵۷۲۳۹

۲ دستگاه آپارتمان ۲ اطاق خوابه همکف باحیاط و طبقه اول خیابان پهلوی اجاره تلفن ۲۷۴۹۶۲ از ۷ الی ۱۰
آ ـ ۱۹۸۱

۱ تا ۴ اطاق خوابه جهت سکونت و محل کار ۶۵۵۱۳۷ و ۶۵۵۴۲۶

اجاره محل کار ومسکونی جهت ایرانی و خارجی موجود است تلفن : ۲۳۲۸۵۹

آپارتمان های ۲ و ۳ و ۴ اطاق خوابه وویلا جهت سکونت ودفتر کار از ۵ هزار تومان ببالا در عباس آباد گاندی و پهلوی و جردن فوری اجاره داده می شود ۶۲۵۲۰۱ و ۶۲۳۵۱۱
آ ـ ۱۶۴۹

شهر مسکن
بماتلفن کنید مستاجر دلخواهتان رادر اختیارتان قرار دهیم و خریدار دلخواهتان را ۸۵۷۷۹۸ ۸۴۴۷۸۶
آ ـ ۱۸۶۰

برای اجاره
منزلی شمالی با ۸ اطاق در منطقه مسکونی و تجاری (بین بلوار الیزابت و تخت جمشید) بتلفن ۶۵۶۹۹۷ و یا ۶۵۲۲۱۵ مراجعه شود

سلطنت آباد ویلائی بسیار مدرن ۵۰ هزار تومان اجاره ۲۸۷۷۷۰ و ۲۸۴۸۸۸
آ ـ ۱۸۹۹

طبقه دوم یکدستگاه آپارتمان واقع در خیابان وزراء نبش خیابان ۳۵ بمساحت ۳۰۰ متر مربع بادو شماره تلفن تهویه مطبوع آسانسور دارای ۴ اطاق و یک سالن بزرگ جهت استفاده شرکتها اجاره داده می شود تلفن ۶۸۸۲۱۸
آ ـ ۱۷۶۸

امیرآباد یوسف آباد فروش یا رهن یا اجاره خانه ۳ طبقه مجهز تلفن ۶۳۰۱۲۶

محل کار و مسکن شما زود میره اجاره پیش ما ۶۵۰۴۹۶ـ ۶۵۵۶۱۵

تعداد ۷۴ دستگاه مسکن اجاره ای از ۳ تا ۳۰ هزار تومان درجا های مختلف موجود است و تعداد زیادی محل کار یک تلفن ضرردارد بنفع شما است تلفن ۸۵۷۷۹۸ و ۸۴۴۷۸۶
آ ـ ۱۸۲۲

آپارتمان با تلفن جهت شرکت واگذار میشود ۸۵۰۰۸۴

خانه شمارا بخارجیان اجاره میدهیم

وزیری ۶۵۸۱۸۸ ۶۵۳۷۴۳ اجاره بخارجیان ـ خرید ـ فروش

۸۲۴۹۵۳ سازمان نیازمندیهای خارجیان خانه شمارا بخارجیان اجاره میدهد ۸۲۷۹۰۱-۸۳۸۱۰۶

مرکز اجاره موسسه امور خارجیان تخت جمشید جنب بهار ۷۵۱۷۸۲ ـ ۷۵۲۳۵۸

سازمان مسکن پارس مرکز اجاره بخارجیان ۸۴۸۴۲۴ ۸۵۳۸۵۳ ۸۵۷۸۵۵ خرید و فروش

سازمان نیازمندیهای سیاسی ۱۲۱ تلفن ۲۲۵۲۹۱ مرکز اجاره و خرید و فروش

رابینسون اجاره بایرانی و خارجی خرید و فروش ۶۵۵۴۳۶-۶۵۵۱۳۷

سازمان مسکن کندو کانون اجاره بخارجیان ویلا آپارتمان دفتر کار ۲۲۷۶۳۸-۲۲۷۶۳۹

سیلورشاپ ۲۲۰۵۶۴ مرکز اجاره بخارجیان ۲۲۰۷۰۷ و ۲۲۱۹۸۱

مسکن اگشن کانون اجاره بخارجیان ۶۸۷۸۱۲

بدو ویلا در سطح خوب جهت دو مقام عالیرتبه سفارتی فوری نیازمندیم ۲۲۲۶۳۰ و ۲۲۷۵۱۱

شرکت ریل استیت اجاره بخارجیان ۹۳۶۲۷۸

RING US at 655615-650496 Rent your house

شرکت خارجیان
فقط ویلا و همکف با استخر نیاز دارد ۸۹۵۵۱۶

شهر مسکن
بما تلفن کنید مسکن اجاره ای دلخواهتان رادراختیارتان قرار دهیم و خریدار دلخواهتان ۸۵۷۷۹۸ـ ۸۴۴۷۸۶
آ ـ ۱۸۶۱

موسسه فروش بزرگترین مرکز اجاره بخارجیان ۶۸۶۱۵۸ـ۶۸۵۷۳۷

شرکت دامان
مشاور شما در خرید فروش و اجاره ۲۳۹۶۰۹

مرکز اجاره خریدوفروش

نیازمندیهای اطلاعات تلفنی آگهی می پذیرد

استخدام: ۳۰۳۷۰۲ ـ ۳۱۱۲۱۹ املاک و مستغلات: ۳۰ ـ ۳۱۱۲۲۹ خرید و فروش: ۳۲۸۲۵۷ ـ ۳۲۸۴۱۴ خدمات: ۳۱۲۴۱۳ ـ ۳۱۱۲۲۷

نیاز به خرید زمین

خریدارزمین افسریه و بلوار رضا پهلوی تلفن ۳۴۴۹۸۲

زمین اهواز
خرمشهر ـ بقیمت روز فوری خریداریم تلفن ۳۷۵۴۸۷ و ۳۷۴۸۸۶

خریدار زمینهای افسریه ۳۴۳۳۴۶

زمینهای تهران پارس خریداریم ۷۹۳۰۲۰

زمین های داخل محدوده و زمین صنعتی تجارتی و زراعی خریدار و فروشنده ایم تلفن ۹۳۶۷۵۳

خرید و فروش زمین صنعتی و مسکونی تلفن ۹۲۲۷۱۶

خریدار زمین افسریه ۳۴۱۳۵۹

تهران پارس زمین خریداریم تلفن ۷۳۱۳۶۶

زمین های صنعتی و مسکونی خریدار و فروشنده ایم تلفن : ۹۲۲۷۱۶

خانه های کلنگی و زمین ساختمانی در شمال شهر خریداریم تلفن ۹۲۸۰۸۲

شهرک غرب مهرشهر ۷۵۵۷۳۴ و ۷۵۲۸۹۸

اهواز اهواز
زمین خریداریم ۷۹۴۴۱۸

خرید زمین ساختمانی شمال شهر ۹۲۸۰۸۲ آـ۱۹۹۵

خرید خانه کلنگی شمال شهر ۹۲۸۰۸۲ ۱ـ۲ آـ۱۹۹۶

بنگاه معاملات املاک

خرید و فروش زمین های بلوار رضاپهلوی ۳۴۵۶۵۳

خرید و فروش مهرشهر گوهردشت فردیس ملارد ۹۲۲۷۳۹

معاملات پول

پول در مقابل املاک شمال شهر و شمیرانات موجود است تلفن های ۸۲۵۲۶۳ و ۸۲۹۵۲۷

پول ارزان
از ۵ میلیون ببالا موجود است ۸۹۲۶۰۲

پول شرطی موجود ۶۸۴۵۲۵

وام ارزان
ملك ـ اتومبیل ـ چك کارمندی ـ فرش ۸۵۰۷۴۷

بپول راکدشمادر مقابل مبیع ارزنده با بهره عالی هزاری ۵۰ تومان سودمی دهیم ۹۲۵۰۰۸

پول
وام فوری بهر طریق ۹۲۵۰۰۸ میدان رشدیه

پول
در مقابل چك کارمندی سند اتومبیل و تلفن و مازاد سند ملك شما چنانچه در رهن یا گرو باشد در اسرع وقت پرداخت مینمائیم تلفن ۶۶۰۴۰۰ و ۶۶۹۷۰۰

به پول شمادر زمینه اتومبیل بیشترین بهره را میدهیم ویا در خرید و فروش آن سهیم میشویم بلوار الیزابت خیابان هما شماره ۷ شرکت کمان تلفن ۶۵۱۹۲۰ ۱ـ۲۷ آـ۱۸۷۸

پول روی ماشین ،تلفن ، چک کارمندی ، و قبوض و ملکما حداقل بهره تلفن ۶۵۱۹۲۰ ۱ـ۲۷ آـ۱۸۷۷

پول
در مقابل چك کارمندی ملك ـ اتومبیل تلفن ۸۴۸۶۷۰

پول فوری در مقابل ملك وساختمان هر مقدار بخواهید پهلوی دفتر جلالی ۸۹۶۵۱۱ و ۸۹۴۱۹۳

پول مورد نیاز

بپول راکد شما درمقابل مبیع ارزنده با بهره عالی نیازمندیم ۸۹۲۶۰۲

خانم و آقای محترم بپول راکد شما با بهره عالی نیازمندیم ۸۵۰۷۴۷

استخدام و کار

استخدام
شرکت ساختمانی دی بی نیاز به یک نفر آبدارچی تمام وقت داردطلبین باتلفن ۸۹۱۶۹۵ تماس بگیرند.
۱ـ۲ آـ۱۹۷۶

نظافتچی مرد و زن تمام ونیمه وقت با حقوق مکفی نیازمندیم ۷۵۳۵۴۲

یك مکانیك سرپرست ماشین آلات درکارگاه بندر عباس موردنیاز است عصرها ۷۵۴۸۹۳

پیشخدمت رستوران
موزه نگارستان یکنفر پیشخدمت رستوران را که حداقل دارای دوسال سابقه تجربی باشد جهت خدمت در رستوران موزه استخدام میکند. واجدین شرایط در صورت تمایل می توانند برای کسب اطلاعات بیشتر دریکی از ساعات ۱۰ تا ۱۶ روز های شنبه تا چهارشنبه با شماره تلفن ۶۶۷۹۳۰ با امور اداری تماس بگیرند.
موزه نگارستان

بتعدادی ویزیتور جهت فروش کالا های تزئینات ساختمان نیازمندیم ۳۴۵۷۹۶
آـ۱۹۷۰

تلفنچی آشنا به تایپ فارسی برای بعدازظهر ها ۳ الی ۵ و ۷ مورد نیاز است ۸۳۴۲۶۳
۱ـ۲ آـ۱۹۷۱

بیک مستخدم مرد باسواد باضامن معتبر تمام وقت مورد نیاز است آدرس بالاتر از میدان ۲۵ شهریور خیابان دیباخیابان خسرو پرویز شماره ۳۹ طبقه همکف
۱ـ۲ آـ۱۸۰۲

سرویسکار یخچال
مورد احتیاج است ساختمان آلومینیوم شماره ۷۰۱ تلفن ۳۷۷۴۴۶ و ۳۷۱۸۰۵

بتعدادی ویزیتور مرد با پورسانت مکفی و بعد از یک هفته با حقوق ثابت نیازمندیم تلفن ۹۳۶۷۹۳
آـ۱۸۰۰

به یک نفر کارگر زن کدارای ضامن معتبر بوده با حقوق و مزایای مکفی تما مروز درخانه برای شهرستان اهواز نیازمند است تلفن در تهران ۹۳۰۹۳۹
۱ـ۲ آـ۱۸۱۷

کشیك شب
بیکمردویازن برای کشیکشب یک مریض خیلی فوری احتیاج است بااین شماره تلفنها تماس گرفتشود ۲۹۰۴۳۳ـ۲۹۵۹۳۲
آـ۱۹۷۱

آگهی استخدام
سردخانه شرکت سپاد واقع در اهواز یک نفر را جهت سرپرستی کارگاه خود که بامور حسابداری نیز آشنائی داشته باشد استخدام مینماید علاقمندان به تلفن ۸۲۸۵۱۱ و ۸۲۷۵۲۴ تماس حاصل فرمایند
آـ۱۹۵۰

بیک نفر دوشیزه جهت امور تلفنچی نیازمندیم تلفن ۸۹۰۷۹۶
آـ۱۹۶۷

استخدام فوری
بیك نفر کارمند بطور تمام وقت نیازمندیم تماس ۹ صبح الی ۶ بعد از ظهر ۸۳۷۷۲۱

برای تدریس زبان فارسی در امریکا به یك نفر دوشیزه با شرایط زیر نیازمند است .
۱ـ حداقل دیپلم یا لیسانس .
۲ـ تسلط کامل به زبان فارسی .
۳ـ مذهب اسلام
۴ـ سن ۲۰ تا ۲۶ سال
واجدین شرایط میتوانند با فرستادن عکس رونوشت شناسنامه فتوپی آخرین مدرك تحصیلی شرح حال راهنمای ۶۵۱ روزنامه اطلاعات پرفسور عامدی تماس بگیرند .
آـ۱۹۶۳

شرکت دارمشتات
جهت تکمیل کادر حسابداری یك کمك حسابدار دوشیزه یا خانم با تجربه کافی (دیپلم بازرگانی) بطور تمام وقت استخدام می نماید ۸۹۸۰۰۵
آـ۱۹۶۴

کارگاه چوب وفلز
نجار فرنگی ساز و استادکار و وردست و کارآموز استخدام می شود وسیله ایاب وذهاب رایگان ، تغذیه ارزان آماده است با تلفن های ۹۷۰۰۲۵ و ۶۵۲۷۹۲ تماس حاصل شود .
آـ۱۹۷۶

شرکت فیگار استخدام مینماید
بچندنفر کارگرتراشکار وپرداخت کار مورد نیاز است تلفن : ۶۲۶۱۹۰
آـ۱۹۸۲

بازاریاب درامور چاپ
با ۲ سال سابقه کار حقوق و مزایای مکفی تلفن : ۹۴۱۰۷۷ از ۹ صبح تا ۵ بعداز ظهر
۹۷۶۰۱۷

استخدام میشود
جهت انجام پروژه بزرگ ساختمانی در گرگان تعدادی تکنیسین باحقوق مکفی و یک نفر مترجم زبان انگلیسی مورد نیاز است تلفن تهران ۶۴۱۹۲۲ گرگان ۸۰۸۴
آـ۱۶۰۰

کارگر ساده
بچند نفر کارگر ساده تمام وقت نیازمندیم جاده مخصوص کرج ایستگاه شهوند خیابان رنگین کوچه سوم کارخانه تابلو سازی .

یك شرکت ساختمانی برای کارگاه تهران به افراد ذیل نیازمند است
۱ـ چند نفر مکانیك درجه یك ماشین آلات ساختمانی
۲ـ چند نفر نقشه بردار وارد به امور ساختمانی با سابقه حداقل ۵ سال کار مفید
تلفن : ۳۳۵۳۳۵ ـ ۳۴۶۰۲۸

آرایشگاه افسون
به دو نفر بانو یادوشیزه که یکی دارای دیپلم آرایش و سابقه کار و دیگری وارد به کار های آرایشی باشند نیازمند است تلفن ۳۴۲۹۸۴

بیکنفر تحصیلدار موتور سوار با ضامن معتبر نیازمندیم تلفن ۹۳۷۳۱۰
آـ۱۸۰۱

بیکنفر وردست سوفاژ کار و یك کارگر ساده نیازمندیم تلفن ۷۹۷۱۲۹

بیك منشی نیازمندیم . تلفن : ۸۲۷۱۶۹
آـ۱۹۲۲

مستخدم زن
مجرب حقوق مناسب با کار و اطاق مستقل بطور شبانه روزی نیازمندیم. تلفن همه روزه از ۸ صبح تا ۸ شب ۲۴۲۶۰۸
آـ۹۵۱۲

بازاریاب باتجربه شیک پوش باوسیله تمام وقت ۶۳۶۹۹۲
آـ۱۸۷۴ ۱ـ۲

دوزندی اتومبیل
بتعدادی استادکار دوزندگی اتومبیل نیازمندیم . ۹۳۶۴۹۸
آـ۴۰۵ ۹

سکرتر دیپلمه نیازمندیم چهار راه پهلوی ـ شاهرضا جنب بانك تهران ـ ساختمان فراهانی ـ طبقه سوم موسسه پانی .
آـ۹۴۰۵

استخدام
تحصیلدار باموتور دنده ای خانم تلفنچی باسابقه کار تمام وقت به خیابان حافظ ـ مقابل پارک هتل ساختمان ت.ث.ث طبقه ششم مراجعه فرمایند
۱ـ۳ آـ۱۸۰۶

شرکت آی واس استخدام مینماید
۱ـ چند نفر دوشیزه یا بانو مسلط به تایپ فارسی ولاتین برای تمام وقت .
۲ـ چند نفر تکنیسین برق یا الکترونیك .
لطفا با تلفن های ۸۵۵۲۶۴ و ۸۵۷۶۸۲ تماس حاصل فرمایند.

تعدادی کارگر ساده و کارگر نوار دوزواسلیپ دوز و برشکار نیازمندیم تلفن ۹۳۶۷۳۵

استخدام صندوقدار
هتل والدرف برای شیفت های مختلف صندوقدار دوشیزه یا بانو آشنا به زبان انگلیسی استخدام میکند ۵ الی ۷ بعدازظهر کارگزینی هتل نبش ویلا وتخت جمشید مراجعه شود .

استخدام سکرتر
بیك نفر دوشیزه یا بانو جهت سکرتری وارد به ماشین نویسی فارسی و لاتین و جوابگوئی تلفن برای ۸ تا ۲ بعد از ظهر نیمه وقت مورد نیاز است تلفن ۶۶۸۴۰۶

اتحادیه صنف کافه رستورانها
به یك نفر ماشین نویس فارسی نیازمند است به تلفن ۳۹۱۹۹۸ـ مراجعه شود .

به چند نفر دندانپزشك با پروانه دائم برای درمانگاه تخصصی عمومی واقع در میدان گمرك چهارراه انبار نفت تلفن ۵۴۴۴۸۰

بتعدادی دوشیزه و بانو با حداقل درآمد روزانه ۵ هزار ریال نیازمندیم تلفن : ۸۵۰۷۳۶ و ۸۴۳۵۴۸

بچند نفر مهندس راه و ساختمان با حداقل ۲ سال سابقه راه سازی و چند نفر تکنیسین با حداقل ۱۰ سال سابقه راه سازی نیازمندیم تلفن ۶۴۵۴۹۱

بچند نفر دوشیزه یا بانو جهت منشگری یا سکرتری نیازمندیم تلفن ۸۳۴۷۰۷

دعوت بهمکاری
مجهز ترین تهیه مسکن خارجیان (کندو) جهت تکمیل کادر خود بدوشیزه یا بانوئی جوان با تسلط کامل بزبان انگلیسی جهت مدیریت دفتری با حداکثر سن ۳۵ سال ، فول تایم با حقوق ومزایای عالی نیازمند است تلفن ۲۲۲۰۱۴، ۲۲۷۶۳۸ـ۳۹

شرکتی برای کار در تهران احتیاج به تعدادی راننده با گواهینامه پایه یك نیازمند است تلفن ۶۸۶۱۷۱

دکوراسیون شهاب
تعداد ۳ نفر نصاب پرده نیازمند است تلفن : ۸۲۳۲۲۰ ـ ۸۳۱۷۴۶
آـ۳۹۴ ۸

شریك

یک متخصص فنی ایرانی که در حدود ۱۸ سال در فرانسه و آلمان مشغول کار است برای ایجاد یک کارخانه تولیدی احتیاج به شریک دارد (فقط از نظر سرمایه) ۲۰۰۰۰۰ـ۵۰۰۰۰ تومان از علاقمندان تقاضا میشود به آدرس فرانسه یا آلمان بابنده مکاتبه نمایند.
آدرس فرانسه
Amirgholami Rahim
134 Route de la Wantzenau 67000-Strasbourg
France
Tel: 312868
آدرس آلمان
Melonenstr. 24 b.
Ziehfreund
7000-Stuttgart-Riederberg Germany
Tel. 475326
آـ۱۸۵۱

لیسانسیه حقوق بازنشسته وزارت آموزش وپرورش باتجربه، متمکن اشنابه امورحسابداری، حسابرسی ، مدیریت داوطلب شغل آبرومند در تهران می باشد تلفن ۹۷۶۴۶۱ بعد از ظهرها تماس حاصل نمائید .
آـ۱۸۷۸

شریك
از یك نفر شریك با سرمایه یکصد و پنجاه میلیون ریال در کارخانه تولیدی و صنعتی جدید ومبتکر واقع در تهران دعوت به همکاری می نماید . ۶۲۷۳۶۸
آـ۱۹۸۰

بیک شریک وارد به امور مالی با درآمد قابل ملاحظه ای نیازمندیم تلفن ۶۶۲۹۰۷
آـ۱۹۷۰

یک نفر که بامور تهیه مسکن آشنائی داشته باشد بمنظور مدیریت بهمکاری دعوت میشود تلفن ۸۹۰۷۹۶
آـ۱۹۶۸

جویای کار

مهندس مکانیک فارغ التحصیل آمریکا آماده کار ۲۴۷۹۴۹
آـ۱۸۱۱

ماساژر تلفن ۶۶۱۶۳۴ صبحها از ۱۰ الی ۱۲ عصر ها از ۶ الی ۸ آماده کاراست.
۱ـ۲ آـ۵۷۳۳

تدریس

تدریس خصوصی زبان های :
انگلیسی و فرانسه با تضمین تلفن ۲۷۳۴۷۸
آـ۵۷۸۹

کلیه دروس
توسط دبیران لیسانسیه فوری ۲۸۳۸۴۸
آـ۱۸۱۱

تدریس دروس راهنمائی و شیمی دوره نظری توسط دانشجویان سال آخر شیمی تمام ساعات روز تلفن عصر ها ۵۶۵۷۳۷
آـ۱۹۸۹

کلیه دروس دبیرستانی، راهنمائی ، دبستانی تضمینی ۷۵۶۵۶۳

فیزیك شیمی ریاضیات دروس هنرستانی توسط دبیران دبیرستانها
۶۳۰۴۶۲

تدریس خصوصی ـ عمومی .
دبستان ـ دبیرستان ـ راهنمائی هنرستان تلفن

ریاضیات راهنمائی
تلفن ۳۷۶۲۱۶
آـ۱۹۵۵

تدریس کلیه دروس دبستان راهنمائی نظری هنرستان دانشجویان با تجربه آریامهر .
۶۴۷۵۴۱ و ۶۵۳۶۹۳
آـ۹۰۴۵

فرانسه خصوصی توسط فوق لیسانس زبان از فرانسه تلفن ۹۲۰۴۷۹
آـ۱۹۴۵

تدریس خصوصی و عمومی توسط باسابقه ترین دانشجویان پلی تکنیک ۹۲۷۱۵۹ـ۳۵۱۴۵۱
۱ـ۲ آـ۵۷۳۷

تدریس خصوصی توسط دانشجویان پلی تکنیك تلفن ۳۱۵۶۳۱
آـ۹۴۰۵

تدریس در منزل شما قبل از ظهر تلفن کنید ۵۵۳۱۱۰

دروس تقویتی وتجدیدی توسط مهندس برق آریامهر ۹۷۸۵۷۴
آـ۷۲۸۳

راهنمائی نظری دبستان با اعزام دبیر در منزل ۸۲۲۹۸۲
آـ۹۴۰۵

دبیر زن و مرد آماده تدریس در منازل ۷۶۵۱۴۶

توسط خانم
فیزیك شیمی ریاضی زبان ششم نظری راهنمائی دبستان تضمینی ۲۸۳۳۳۰

کلیه دروس راهنمائی نظری تلفن ۸۵۱۸۷۶

حسابداری آمار بازرگانی با تضمین دبیر ۸۵۱۸۷۶ ـ ۸۴۲۸۶۲

تدریس ریاضیات فیزیک کلیه کلاسها توسط دانشجوی سال پنجم مهندسی دانشگاه پهلوی با تضمین قبولی ۷۹۸۰۱۱
۱ـ۲

تدریس توسط دانشجوی سال آخر پلی تکنیك . ۷۳۹۳۲۶
آـ۴۰۵

در جلسه اول مجانی ریاضیات فیزیك شیمی مهندسی ۳۱۹۰۲۶
آـ۳۴۹۵

تدریس خصوصی کلیه دروس توسط دبیران مجرب .
۸۵۶۹۸۹
آـ۹۰۴۵

تدریس تضمینی
ریاضیات راهنمائی ماکمترین مدت تلفن ۷۹۶۹۲۹
۱ـ۱

ریاضیات فیزیك شیمی راهنمائی نظری ششم قدیم توسط ناصری دبیر ریاضی، با ۱۸ سال سابقه تدریس ۲۳۶۳۰۹
۱ـ۱

تدریس خصوصی آمار و ریاضیات حسابداری بازرگانی تلفن ۵۶۳۵۳۴ بعدازظهر

مکالمه زبان فرانسه آلمانی انگلیسی زیرنظر زبان شناسان متخصص تدریس میگردد . علاقمندان باید حداقل ۱۰ ساعت در هفته درس داشته باشند لطفا با تلفن ۹۲۹۸۴۲ دکتر جولز مکر بعد از ظهرها تماس بگیرید .

انگلیسی
سطح عالی توسط MISS RODGERS
تلفن ۸۲۰۹۷۳

فیزیك شیمی ریاضیات با تضمین دبیر ۸۵۱۸۷۶ ـ ۸۴۲۸۶۲

تدریس کلیه دروس در تمام نقاط شهر ۶۳۵۸۴۴ ـ ۳۳۷۱۳۹

ریاضیات
فیزیك شیمی آمار
تلفن ۸۲۰۹۷۳

تدریس خصوصی ـ عمومی
دبستان ـ دبیرستان ـ راهنمائی ـ هنرستان
تلفن ۵۶۲۳۱۷

تجدیدی های ششم
ما تضمین می کنیم در شهریور قبول شوید دانشجویان مهندسی
۶۵۶۶۲۷
آـ۱۸۰۸

مکالمه انگلیسی
بدون گرامر
۸۵۱۸۷۶

تدریس خصوصی انگلیسی
تلفن ۳۲۸۳۹۰
آـ۹۴۵

کلاس های خصوصی
انگلیسی ـ فرانسه ـ آلمانی در موسسه یا منزل تلفن ۸۴۶۸۶۳
آـ۴۰۵

زبان
انگلیسی فرانسه آلمانی کنتراتی ۶۲۰۷۱۷
آـ۹۴۰۵

عربی نظام قدیم ، جدید تضمینی ۷۵۶۵۶۳

تدریس انگلیسی توسط خانم انگلیسی لیسانس تعلیم و تربیت تلفن ۸۲۰۴۲۶
۱ـ۲

زبان
انگلیسی فرانسه آلمانی کنتراتی ۸۲۰۹۷۳

انگلیسی فرانسه
۶۲۰۷۱۷ ـ ۹۳۲۰۳۳
۸۵۰۷۳۶ ـ ۸۴۳۵۴۹

تدریس فرانسه توسط دانشجوی دانشگاه پاریس ۸۲۵۰۴۶ و از ۶ عصر ببعد ۸۳۹۵۰۷
۱ـ۱

تدریس زبان آلمانی ۶۳۱۸۹۶
۱ـ۲

فرانسه خصوصی توسط معلم فرانسوی MR. JEAN تلفن ۸۳۷۰۸۰ صبحها

انگلیسی برای بزرگسالان بدون گرامر ۸۴۲۸۶۲

مکالمه انگلیسی
بادبیران ایرانی و خارجی
تلفن ۶۵۵۷۰۵

مکالمات روزمره
C.T.C
انگلیسی فرانسه ۲۳۰۸۴۱

انگلیسی برای بزرگسالان بدون گرامر ۸۴۲۸۶۲

انگلیسی فرانسه آلمانی
۸۲۰۹۷۳

گرامر ، مکالمه انگلیسی دو ماهه ۷۵۶۵۶۳

پانسیون

پانسیون برای دختران دانشجو و کارمند در آریاشهر ۹۷۹۰۵۱

خوابگاه دختران دانشجو و کارمند میدان کاخ ۶۵۳۴۴۴ و ۶۵۳۸۳۱

مهد کودك مریم
ضمن در نظر گرفتن همه گونه سرویس آماده است فرزندان شما را ازنوزادتا ۶سال زیر نظر پزشک اطفال و پرستاران لیسانسیه قبول نماید ظفر بین بزرگراه و جردن ۲۵۲ تلفن ۲۲۲۱۴۳

پانسیون کودك نرسی لند تحت نظر پرستاران تحصیلکرده با آموزش زبان و تعلیم موسیقی امیرآباد شمالی مقابل پارك فرح ۹۲۴۰۳۶ و ۹۲۸۵۴۶

پانسیون مهری
فقط دانشجوی دختر میپذیرد ۸۴۴۸۶۸

ترجمه و مکاتبات

دارالترجمه حسن پور
کلیه امور ترجمه و اوراق رسمی و غیر رسمی شما را دراسرع وقت انجام می دهد شاه چهارراه امیر اکرم تلفن ۶۶۶۱۹۳

استخدام فروشنده
شرکت خوراك وابسته به گروه صنعتی مینو برای فروش محصولات مینو در تهران به تعدادی فروشنده مرد با مدرك حدود سیکل نیازمند است .
شرایط :
۱ـ حداکثر سن ۲۶ سال
۲ـ گواهی پایان خدمت وظیفه یا معافیت نظام وظیفه .
۳ـعلاقمند به کار فروش با ماشین های سیارو داشتن گواهی نامه رانندگی .
مزایا :
۱ـ برخورداری از حقوق مکفی و جوائز فروش.
۲ـ امکان پیشرفت و ترقی به پستهای بالاتر .
۳ـ برخورداری از بیمه و بازنشستگی .
۴ـ امکان استفاده از وام ضروری
۵ـ امکان استفاده از غذای گرم و ارزان درشرکت
۶ـ استفاده از حقوق در طی مدت آموزشی .
۷ـ امکان استفاده از وام اتومبیل درصورت ترقی به پست بالاتر .
داوطلبین می توانند روز شنبه ۲۱ و یا یکشنبه ۲۲ر۵ر۳۷ از ساعت ۸½ صبح الی ۴ بعد ازظهر جهت مصاحبه بشرکت خوراك واقع در خیابان فردوسی شمالی ـ خیابان کوشك ارباب جمشید شمالی ـ کوچه خسروشاهی مراجعه نمایند .

تکنیسین برق
مورد احتیاج است . در ساعات اداری به دفتر فنی شرکت ایرانچاپ اول خیابان خیام موسسه اطلاعات مراجعه شود .

لیسانسیه فیزیک
استخدام میشود . در ساعات اداری به دفتر فنی شرکت ایرانچاپ اول خیابان خیام ـ موسسه اطلاعات مراجعه شود .

استخدام کارمند
به کارمند مرد یا زن که بزبان انگلیسی و تایپ لاتین کمی آشنائی داشته باشد بطورتمام وقت نیازمندیم. ساختمان آلومینیوم طبقه ۱۲ شماره ۱۲۲۸ تلفن ۳۷۲۰۷۸

مهندس راه و ساختمان ـ ماشین نویس فارسی و لاتین ـ دیپلمه مرد.
شرکت تونل ساختمان برای کار در حومه تهران به (مهندس راه و ساختمان آشنا به زبان انگلیسی یا آلمانی با سابقه بیش از ۵ سال کار. ماشین نویس فارسی و لاتین با اطلاع مکفی زبان انگلیسی .
دیپلمه مرد با تحصیلات ششم ریاضی) نیازمند است علاقمندان باتلفن های ۴ـ۳۷۴۱۲۱ به آقای فراهانی یا پناهنده تماس حاصل فرمایند ویابه آدرس شاهرضا کالج خیابان خارك شماره ۴۸ مراجعه نمایند .

رئیس حسابداری
شرکت معظم تولیدی جهت ۵ روز کار در هفته در تهران فردی با مشخصات زیر را برای تصدی سمت رئیس حسابداری به همکاری دعوت می نماید :
۱ـ دارا بودن لیسانس در رشته حسابداری یا بازرگانی
۲ـ حداقل ۳ سال تجربه مفید پس از اخذ لیسانس در زمینه های امور مالی و سرپرستی
۳ـ معاف از خدمت نظام وظیفه
۴ـ حداکثر سن ۳۵ سال
۵ـ آشنائی به زبان انگلیسی
لطفا ، تقاضای خود را حاوی اطلاعات جامعی در مورد تجارب گذشته با ذکر محل ، نوع ومدت کار و شماره تلفن خود به صندوق پستی شماره ۶۴ر۸۸۵ ارسال نمائید .

آگهی استخدام
یك شرکت بزرك تولیدی افراد زیر را با حقوق مکفی استخدام مینماید
۱ـ منشی ـ آشنائی کامل بماشین نویسی فارسی و امور بایگانی
۲ـ انباردار (جهت کاردکس)
۳ـ انباردار فنی (آشنائی کامل به قطعات فنی و امور کاردکس)
۴ـ سرپرست انبار
۵ـ صندوقدار
۶ـ دفتردار (خوش خط)
شرایط استخدام
۱ـ دارا بودن برك خاتمه خدمت یا معافیت
۲ـ حداکثر سن ۳۵ سال
۳ـ تحصیلات ـ دیپلم و در غیر آن تجربه کافی در رشته مربوطه .
متقاضیان میتوانندهمه روزه در ساعت اداری با تلفن ۳۲۸۴۳۴ تماس حاصل نمایند .

نیازمندیهای اطلاعات تلفنی آگهی می پذیرد

استخدام: ۳۰۳۷۰۲ـ ۳۱۱۲۱۹ املاک و مستغلات: ۳۰ ـ ۳۱۱۲۲۹ خرید و فروش: ۳۲۸۲۵۷ ـ ۳۲۸۴۱۴ خدمات: ۳۱۲۴۱۳ ـ ۳۱۱۲۲۷

استخدام کارگر ساده

الیاف، شرکت سهامی عام

تعدادی کارگر ساده زن و مرد را باحقوق و مزایای مکفی استخدام میکند

شرایط

سواد خواندن و نوشتن
حداکثر سن ۳۵ سال

ساعات کار بانوان ۷ الی ۱۵ ، برای کارگران مرد سه شیفت غیر ثابت و سرویس ایاب و ذهاب در تمام نقاط تهران باستثنای شمیرانات دائرخواهدبود

متقاضیان میتوانند همراه با اصل شناسنامه و بانضمام ۶ قطعه عکس ۴×۶ روز های شنبه تا چهارشنبه بین ساعات ۷ الی ۱۵ به نشانی اداره استخدام تهران واقع در ۲۰ متری فلاح جنب درمانگاه خصوصی داریوش و یا مستقیما به کارگزینی کارخانه واقع در جاده قدیم کرج کیلومتر ۱۸ اول جاده شهریار مقابل آمادگاه ارتش مراجعه نمایند .

KEYPUNCH OPERATOR

1- Must be familiar with IBM 129 Model 3.
2- Fluent English
3- Iranian Citizen
4- 3-5 year experience
Please call: 835231-8 for appointenmt.

پذیرش دانشجوی پرستاری

مدرسه عالی پرستاری بنیادملکه پهلوی برای سال تحصیلی ۳۸ـ۲۵۳۷ طبق شرایط مندرج در صفحه های ۱۳۱ و ۱۳۲ راهنمای داوطلبان ورود به آموزش عالی داوطلب میپذیرد .

نحوه ثبت نام

داوطلبان باید برك ثبت نام زیر را تکمیل کرده با مدارك مندرج در آن حداکثر تا تاریخ ۱۵ر۶ر۳۷ با پست سفارشی ارسال دارند و روز ۲۰ر۶ر۳۷ برای تعیین وقت مصاحبه به محل مدرسه واقع در خیابان پهلوی جنب پارك شاهنشاهی رجوع کنند.

برك ثبت نام برای مصاحبه در مدرسه عالی پرستاری بنیاد ملکه پهلوی

اینجانب، نام خانوادگی
نام دارنده کارنامه امتحانات

ورودی به شماره داوطلب علاقه بادامه تحصیل درآن مدرسه عالی را دارم و با این برك مدارك زیر را می فرستم یکبرك فتوکپی کارنامه با ریز نمرات سال آخر دوره کامل متوسطه ، یکبرك فتوکپی کارنامه امتحانات ورودی سازمان سنجش آموزش کشور ، چهار قطعه عکس ۳×۴ یك برك فتوکپی برك پایان خدمت یا معافی از خدمات اجتماعی زنان ، امضاء داوطلب

تاریخ تکمیل برك ثبت نام
ضمنا در تاریخ برای تعیین تکلیف رجوع خواهم کرد .

مجهزترین موسسه جرثقیلی در ایران

جرثقیل توکل

از ۵ تن الی ۳۰۰ تن

تلفن ۱۷ـ ۳۵۸۵۱۱

تهران ـ خیابان ری ـ میدانشاه ـ پلاك ۷۱۳

شرکت ساختمانی مجد

استخدام مینماید

مهندس مترور با سابقه کار مفید ۳ نفر .
نقشه‌بردار با ٤ سال سابقه‌کار ۲ نفر .
ازمتقاضیان خواهشمند است بین ساعات ۸٫۵ الی ۱۷ به دفتر مرکزی شرکت واقع در تهران خیابان پهلوی بالاتر از میدان ونك خیابان بیژن شماره ۶۰ طبقه هشتم مراجعه نمایند .

SITUATION VACANT

A leading Irano-Japanese Co. Located in Tehran (Mirdamad-Jordan area) requires a male SENIOR ACCOUNTANT for ACCOUNTS RECEIVABLE.
Salary Rls. 50,000 to Rls. 65,000 per month depending on qualifications.
Must have good Knowledge of English and Farsi, with good experience in accounting.
Qualified Iranian candidates, free from military service and under 45 years of age, may apply to Personnel Dept. Phone 227072-77 or mail resume to P.O. Box 11-1565, Tehran.

استخدام مستخدم

یکی از گروههای صنعتی در خوزستان به تعدادی مستخدم باحقوق مکفی نیازمنداست

با راهنمای شماره ۹۴۸ روزنامه اطلاعات مکاتبه کنید .

آگهی استخدام مهندس شیمی

کارخانجات سیمان تهران ـ شمال، ۳ نفر مهندس شیمی که واجد شرایط زیر باشند به همکاری دعوت مینماید .

۱ـ مهندس شیمی با مدرك فوق لیسانس و آشنائی کامل بیکی از زبانهای انگلیسی و یا آلمانی برای سرپرستی شیفت کارخانه ۲ نفر
۲ـ مهندس شیمی با مدرك لیسانس آشنا بزبان انگلیسی ویا آلمانی و یکسال سابقه کار یکنفر

واجدین شرایط میتوانند همه روزه باستثناء پنجشنبه و ایام تعطیل به کارگزینی کارخانه سیمان تهران واقع در غنی آباد شهرری مراجعه نمایند .

استخدام بازاریاب

یك آژانس املاك به چندنفر دیپلمه که خدمت وظیفه را انجام داده و به زبان انگلیسی آشنائی داشته باشند را استخدام می کند .
داوطلبان باراهنمای شماره ۹۴۱ روزنامه اطلاعات تماس بگیرند .

آگهی استخدام

افراد زیر با حقوق و مزایای مکفی به همکاری دعوت میشوند

۱ـ سه نفر میکانسین ماشین آلات صنعتی با مدرك دیپلم حد اقل ۲ سال سابقه کار
۲ـ یکنفر دیپلم متوسطه با یك سال سابقه کار در حسابداری و ماشین نویسی فارسی
۳ـ ده نفر کارگر ساده جهت کار های تولیدی

واجدین شرایط میتوانند همه روزه به‌غیراز روز های تعطیل از ساعت ۸ صبح الی ۳ بعدازظهر به کیلو متر ۹ جاده‌قدیم کرج بعداز تقاطع راه‌آهن شرکت کارتن ایران (سهامی عام)مراجعه نمایند. ضمنا داشتن کارت پایان خدمت یامعافی دائم الزامی است .

یك شرکت تولیدی افراد زیر را با حقوق ومزایای مکفی استخدام میکند

۱ـ تکنیسین برق
باسواد و سابقه کار
۲ـ کارگر ساده زن ومرد

واجدین شرایط می توانند همه روزه به استثنای روز های ۵شنبه به شرکت ترانس‌پیك واقع در کیلومتر ۱۶ جاده مخصوص کرج‌مراجعه نمایند تلفن ٤ـ۹٤٤۱۳۳

استخدام

جهت کار در بندر شاهپور استخدام میشود

۱ـ سرپرست تعمیرگاه دارای حداقل ده سال سابقه در اداره تعمیرگاه جهت تعمیرات و سرویس کامیونهای کمپرسی.
۲ـ سرپرست ترانسپورت دارای حداقل دیپلم وده سال‌سابقه‌در امور ترانسپورت‌کارگاه.

از داوطلبان تقاضا میشود که نشانی خود را از طریق تلفن ۸۹۷۵۶۰ دراختیار خانم داودی بگذارند تا از آنها جهت مصاحبه دعوت بعمل آید .

شرکت مهندسین مشاور معمار

بهمکاری افراد ذیل جهت کار در تهران بطور تمام وقت نیازمنداست

۱ـ مهندس معمار با سابقه حداقل ۳ سال‌سابقه کار در بخش خصوصی ٤نفر
۲ـ نقشه‌کش با سابقه حداقل ۵ سال سابقه کار ۱۰نفر
۳ـ مستخدم برای انجام کار های دفتر ونامه رسانی ۱ نفر

خواهشمند است از ساعت ٤ الی ۷ بعداز ظهر به جز روز های پنجشنبه به‌خیابان‌عباس‌آباد بین چهارراه فرح‌و پاشا جنب بانك ملی شماره ۱۷٤ طبقه ۵ مراجعه نمایند .

یك شرکت ساختمانی برای کار درکارگاههای تهران‌احتیاج به‌یك‌مترور ورزیده دارداز‌داوطلبان تقاضا دارد بین ۱۰ الی ۱۲ صبح‌با تلفن های ۸۹۵۹۳۵ و ۸۹٤٦٦۲ تماس حاصل نمایند .

طراح ومجری تبلیغات

به یک نفر طراح تحصیلکرده طراحی وگرافیک نیازمندیم داوطلبان باراهنمای شماره ۹۴۷ روزنامه اطلاعات مکاتبه کنند

FORTRES - ICAS CONTINENTAL
requires
AUDIO VISUAL TECHNICIAN

Minimum Requirements are:

1- Good Knowledge of written and spoken English.
2- Military Exempt.
3- 5 years experience with motion pictures as cammeraman & editor.
4- 5 to 10 years experience in still photography and darkroom techniques (color and B & W)
5- Vidio tape experience desirable.
Contact 835231-8 (ext 212) for appointment.
Bring full resume & sampler of work.

شرکت اگریکانسالت ایران

برای نظارت امور ساختمانی کارخانجات شیر در رشت و دزفول.

مهندس راه وساختمان

با شرایط زیر استخدام می‌نماید

۱ـ پنج تا ده سال سابقه کار در امر نظارت .
۲ـ تابعیت ایران .
۳ـ آشنائی به زبان انگلیسی .

واجدین شرایط همه روزه به استثنای پنجشنبه و روز های تعطیل به دفتر شرکت واقع درخیابان پهلوی پائین‌تر از هتل میامی کوی دی افروز پلاك ۵ مراجعه فرمایند تلفن : ٦۲۹۲۹۷ ـ ٦۲۷۸۱۹

بانك تجارتی ایران وهلند

تعدادی متخصص کامپیوتر را طبق شرایط زیر به همکاری دعوت مینماید :

۱ـ برنامه‌نویس اشنا با زبانهای COBOL, PRG2 وسیستم DOS/VS با ٤سال سابقه‌کار و دانستن زبان انگلیسی در حد موردنیاز شغل .
۲ـ اپراتور آشنا با سیستم DOS/VS با حداقل ۲ سال‌سابقه کار و دانستن زبان انگلیسی درحد شغل .
۳ـ پانچیست دیپلمه مسلط به تایپ فارسی و لاتین .

توجه : کلیه داوطلبین بایدبرك خاتمه خدمت نظام وظیفه‌و یامعافیت غیر پزشکی دائم داشته و سن آنها از ۳۰ سال متجاوز نباشد .

داوطلبین می توانند جهت‌دریافت اطلاعات بیشتر همه روزه باستثنای روز های تعطیل بین ساعت ۸ صبح الی ۱۲ ظهر به کارگزینی بانك‌واقع در خیابان تخت طاوس شماره ۱۹٤ بین روزولت وامیراتابك مراجعه نمایند .

بانك تجارتی ایران وهلند
MERCANTILE BANK OF IRAN AND HOLLAND

استخدام و آموزش

یک سازمان بزرگ برای تکمیل کادر اداری ومتخصص خودافرادزیر راپس ازیک دوره آموزشی استخدام میکند:

۱ـ مهندس مکانیك
۲ـ حسابدار صنعتی
۳ـ مدیر فروش با حداقل لیسانس بازرگانی
٤ـ مهندس راه وساختمان
۵ـ مهندس شیمی
٦ـ نقش کش فوق دیپلم

علاقمندان باراهنمای شماره ۹۴۲ تماس بگیرند

نیازمندیهای اطلاعات تلفنی آگهی می پذیرد

استخدام: ۳۰۳۷۰۲ـ۳۱۱۲۱۹ املاک و مستغلات: ۳۰ ـ ۳۱۱۲۲۹ خرید و فروش: ۳۲۸۲۵۷ـ۳۲۸۴۱۴ خدمات: ۳۱۲۴۱۳ ـ ۳۱۱۲۲۷

آگهی استخدام

شرکت سوفر دونفر مرد را جهت کارانبار به‌همکاری دعوت می نماید .

شرایط استخدام

۱ـدارا بودن گواهی‌نامه سوم متوسطه .
۲ـ داشتن معافی یابرك پایان خدمت .
۳ـ دانستن مقداری انگلیسی
٤ـ کسانیکه سابقه کار در انبار داشته‌باشند ارجحیت دارند

متقاضیان به خیابان شاهرضا بین کالج و پهلوی ـ خیابان خارك شماره ٦ مراجعه یا باتلفن ۳۷۰۰۱۱ داخلی ۳۵ تماس حاصل نمایند .

شماره تلفنهای ضروری

اورژانس تهران ۱۲۳	پلیس راه ۹۶۰۱۹۶
پلیس تهران ۱۱۰	تصادفات ۳۳۳۳۳
هواشناسی ۶۴۳۲۳۲	آتش نشانی ۶۴۴۴۴

سازمان رادیو و تلویزیون ۲۱۹۶۱
اطلاعات فرودگاه ۱۵ـ۶۴۳۰۱۲
اطلاعات راه آهن ۵۳۰۹۹۳

استخدام کارگر

بیمارستان مهر تعدادی کارگر زن‌استخدام می‌نماید .
داوطلبین می توانند همه روزه بین ساعات ۸ صبح الی ٤ بعد از ظهر بدفتر بیمارستان‌مهر واقع‌در خیابان زرتشت مراجعه نمایند .

آگهی استخدام

تکنیسین و نقشه‌کش ساختمان

بتعدادی افراد با تخصص‌های زیر نیازمندیم

۱ـ تکنیسین‌ساختمانی باحداقل ۵ سال سابقه کار جهت معاونت رئیس کارگاه در شهرستانها .
۲ـ نقشه‌کش‌ساختمانی باحداقل ٤ سال سابقه کار برای تهران

لطفا برای تعیین وقت مصاحبه با تلفنهای ۷ـ۸۳۳۷۸۶ تماس‌حاصل فرمائید

استخدام مهندس

یك شرکت ساختمانی به سه نفر مهندس راه وساختمان یا آرشیتکت با شرایط زیراحتیاج دارد .

۱ـ حداقل پنج سال سابقه‌کار .
۲ـ نداشتن هیچگونه تعهدی در شرکت های دیگر .

خانم‌ها یا آقایانی که مایل به همکاری با این شرکت‌باشند علاوه برحقوق خوب میتوانند از مزایای سهامدار شدن وسود شرکت بهره‌مند شوند .

محل خدمت تهران است و در هفته دو روز با مزایا درکارگاه شاهرود خواهند بود .

متقاضیان به شاهرود صندوق پستی ۸٤ مکاتبه کرده سابقه کار ونشانی دقیق و تلفن‌خود را بنویسند .

شرکت ساختمانی دی ـ پی

برای کارگاه خود واقع در شرق تهران‌نیاز به افراد زیر دارد .

۱ـ مهندس راه و ساختمان جهت ریاست کارگاه با حداقل سه سال سابقه و آشنائی کامل در کار های‌بتون‌آرمه یک نفر.
۲ـ تکنیسین (سرکارگر)باحداقل ۸ سال سابقه در کار بتون‌آرمه یک نفر.

دارا بودن برگ خاتمه خدمت یا معافیت دائم الزامیست طالبین بانلفن ۸۹۱۶۹۵ تماس بگیرند.

یک‌شرکت‌معظم‌داروئی

به تعدادی نماینده علمی جهت همکاری در تهران واستانهای گیلان ـ مازندران ـ خوزستان با شرایط زیر احتیاج دارد :

۱ـ دارابودن‌حداقل دیپلم طبیعی یاریاضی.
۲ـ نداشتن مانع استخدامی .
۳ـ داشتن اتومبیل
٤ـ برخورداری از بیان خوب و ظاهر مناسب

انتخاب شدگان از حقوق مکفی ، بیمه های عمر ،بازنشستگی ودرمانی برخوردارخواهندبود.

لطفا برای تعیین وقت مصاحبه با تلفن ۸۳۱۰۷۰ تماس حاصل فرمائید .

استخدام حسابدار

یك شرکت معتبر بازرگانی به منظور تکمیل کادر حسابداری خود به یکنفر دیپلمه با حداقل سه سال تجربه‌کار موثر در امور حسابداری‌بازرگانی ودفتر داری و تنظیم اسناد با حداکثرسن۳۰سال نیازمند است .

افراد واجد شرایط لطفا برای تعیین وقت مصاحبه با تلفن های ۸۹۶۳۲۶ و ۸۹۶۷۵۹تماس حاصل فرمائید .

قابل‌توجه‌شرکتهای ساختمانی ومهندسین‌مشاور

انواع تابلو های برق جهت مصارف‌مختلف صنعتی و روشنائی تلفن ۶۸۷۰۶۵

آگهی استخدام

به‌یك منشی که به تایپ فارسی و لاتین و بایگانی تسلط کامل داشته باشد نیازمندیم تلفن ۸ـ۸۹۰۸٤۷

قابل توجه شرکتهای ساختمانی و تاسیساتی

انجام کلیه کار های برق‌و تاسیسات شوفاژ در اسرع وقت با تضمین شرکت ایرن اتومات تلفن ۹۷۰۵۳٤

استخدام

یک‌شرکت‌ساختمانی به‌چند نفر نقشه‌کش باسابقه نیازمنداست

داوطلبان با راهنمای شماره ۹۵۰ روزنامه اطلاعات مکاتبه کنند

پذیرش‌دانشجوی‌فوق‌دیپلم

مدرسه عالی پرستاری بنیاد ملکه پهلوی از بین دارندگان دیپلم کامل متوسطه رشته های طبیعی ، ریاضی ، علوم تجربی ، ریاضی فیزیك ، که سن آنها از ۱۸ سال کمتر و ۳۰ سال بیشتر نباشد برای سال تحصیلی ۳۸ـ۲۵۳۷ تعداد ۲۵ ـ دانشجوی دختر و پسر می پذیرد .داوطلبان میتوانند از تاریخ انتشار آگهی تا تاریخ ۱۵ر٦ر۳۷ برك ثبت نام را تکمیل و بانضمام مدارك با پست سفارشی به آدرس مدرسه واقع در خیابان پهلوی جنب پارك شاهنشاهی ارسال‌دارند.

اینجانب ، نام خانوادگی
نام دارنده کارنامه امتحانات ورودی به شماره داوطلب

علاقه به ادامه تحصیل در آن مدرسه عالی را دارم و با این برك مدارك زیررامی فرستم: یکبرك فتوکپی کارنامه یا ریز نمرات‌سال آخردوره کامل متوسطه، یکبرك فتوکپی کارنامه امتحانات ورودی سازمان سنجش آموزش کشور ، چهار قطعه عکس ۳× ٤ ، یکبرك فتوکپی‌برك‌پایان خدمت یا معافی از خدمات اجتماعی زنان ، امضاء داوطلب

تاریخ تکمیل برك ثبت‌نام
ضمنا در تاریخ برای تعیین تکلیف رجوع خواهم کرد .

راهنمای‌مبل‌وسرویس اتاق‌خواب

یکشنبه، سه‌شنبه‌و پنجشنبه

در نیازمندیهای‌اطلاعات

استخدام‌سکرتر

شرکت تولیدی در جاده آبعلی بدو نفرمنشی بامدرك‌لیسانس‌نیازمند است . داوطلبان شماره تلفن‌خود را به‌راهنمای شماره۹٤۳ روزنامه اطلاعات ارسال دارند .

گروه خدمات انبارداری

عرضه میکند

قفسه‌بندی وپالت‌گذاری تهیه کاردکس ، دفتر دارائی انبار تهیه کاتالوك انبار ، تهیه سیستم حفاظتی انبار شمارش ماهیانه وسالیانه وتشکیل دفاتر حسابداری انبار ٤ الی ۸ بعد از ظهر تلفن ۸٤۸۱۱٤

انواع اتومبیل‌های: پیکان،تویوتا،فیات داتسون،ایسوزو نقدواقساط جواد گلپایگانی

تلفن۷۵۰۵۳۸

آدرس : فرح جنوبی چهارراه شیرین پلاك ۲۱

شریک

برای انجام یک کار صنعتی در شمال به‌شریک باسه‌میلیون ریال سرمایه نیازمندیم

با راهنمای شماره ۹٤۹ روزنامه اطلاعات مکاتبه کنید .

آموزشگاهها توجه کنند!

صفحه نیازمندیهای آموزشی روزنامه اطلاعات روز های یکشنبه و چهارشنبه کاملترین فهرست آموزشگاههای رانندگی ، زبان ، خیاطی، کامپیوتر ، موسیقی ، حسابداری ، منشیگری ، آرایش،دروس‌دبیرستانی ونقاشی را در اختیار خوانندگان‌خودقرارمیدهد

مراکز آموزشی برای درج آگهیهای خودمیتوانند باتلفن‌های ۳۱۱۲۲۷و۳۱۱۰۸۷ تماس بگیرند

قابل توجه

مصرف کنندگان شمع اتومبیل

باطلاع کلیه فروشندگان لوازم اتومبیل ومسئولین و مدیران تعمیرگاهها و بخصوص مکانیسینها میرساند که انواع شمع اتومبیل ساخت این واحد تولیدی به حدوفور طبق قیمت مرکز بررسی قیمتها موجود استو درحال حاضر بالغ برچند میلیون شمع‌کارخانه در انبار دارد .

خریداران و مصرف‌کنندگان می توانند به کلیه فروشندگان لوازم یدکی اتومبیل(موتورهای بنزینی) د رتهران و شهرستانها به مراکز توزیع‌به‌شرح‌زیر مراجعه‌فرمایند.

آبادان : آقای بهاءالدین هادوی .
اراك : آقای عباس غفاری
اصفهان : آقای احمد صرافیان
اردبیل : آقای محمد علی نجف‌زاده
الیگودرز : آقای یدالله صادقی
اهواز : آقای سیدعلی عالمپور
بابل : آقای عبدالمجید تصدیقی
بجنورد : آقای علی اسکندری
قم : آقای اسدالله نمازی خواه
کرمان : آقای محمود سیستانی‌پور
کرمانشاه : شرکت ایران ویلیز
گرگان : آقای یعقوب محمدی
گنبدکاوس : آقای مرادتورانی
لاهیجان : آقای یوسف قاریپور
مشهد : آقای محمد صادق یعقوبی
همدان : آقایان ابراهیمی و علیزاده
بروجرد : آقای عبدالعلی مهدیزاده
بندرعباس : آقای حسین خیراندیش
بهبهان : آقای سید ناصر نورافشان
بیرجند: آقای محمد حسین شاه‌بیگی .
تبریز : آقای رحیم چاروقچی
تربت حیدریه : آقای حسن بلبل تربتی
چالوس : آقای شاهرخ‌سیار
خرم‌آباد : آقای اکبر جلالی
یزد : آقایان بهادری و مروستی
زاهدان : آقای ناصر رحیمیان
نهاوند : آقای جمشید رجبپور
کاشان : آقای حسین ارسلان
ملایر : آقای عبدالله حق‌پناه
سبزوار : آقای عبدالحسین نجفی
دزفول : آقای نعمت‌الله ایزدی
رشت : آقای محمدعلی موسوی
رضائیه : آقای اکبر اسماعیل‌زاده بلندی
ساری : آقای محمد معماری
سنندج : آقای فتح‌الله رعدی و پسران
شیراز : آقای علیرضا پریاوی
شهسوار : آقای حجت جعفرنژاد
قزوین : آقای محمدتقی حاج‌فتح‌علی

نماینده کل در تهران: شرکت تجارتی دیزل الکتریك (سهامی خاص). آدرس خیابان امیرکبیر شماره۱۸۰ تلفنهای۳۰۸۱۱الی۲۰

ضمنا شمعهای ساخت این واحد تولیدی‌از لحاظ مرغوبیت و نوع کالا مطابق با استاندارد رابرت بوش ROBERT BOSCH آلمان و تحت‌نظر مخصصین ان کارخانه تولید میشود . خواهشمند است با توجه به مشخصات وکاتالوك منتشره کارخانه دقت شود (کد صحیح) مصرف وبه‌کاربرده شود .

شرکت کارخانجات‌لوازم‌اتومبیل ایران (سهامی خاص)

برای آموزش

ریاضیات
کامپیوتر
رانندگی
موسیقی
خیاطی
آرایش
زبان

به نیازمندیهای آموزشی روزنامه اطلاعات

مراجعه کنید

تلفن ۳۱۱۲۲۷ـ۳۱۱۰۸۷

آگهی مناقصه

سازمان ملی پرورش استعدادهای درخشان لوازم‌التحریر یکساله خودرا از طریق مناقصه خریداری‌می نماید، پیشنهاد دهندگان‌جهت‌دریافت شرایط مناقصه می توانند درساعات اداری بامور اداری سازمان واقع در بلوار الیزابت‌مقابل وزارت‌کشاورزی مراجعه نمایند.

۱ـ پیشنهاد دهندگان‌بایدمبلغ چهارصد هزار ریال ضمانت‌نامه بانکی ضمیمه پیشنهاد خود نمایند.

۲ـ پیشنهاد دهندگان بایستی اوراق مناقصه که در آن بهای واحد کالا قید شده باشد امضاء نموده‌به ضمیمه ضمانت‌نامه بانکی در پاکت لاک‌ومهر شده تا آخر وقت اداری‌روزشنبه ۲۸ر۵ر۳۷ به دفتر سازمان تسلیم و رسید آنرا دریافت دارند.

۳ـ به پیشنهادات فاقد ضمانت‌نامه و مبهم و مشروط و همچنین پیشنهاداتی که بعد از موعد مقرر برسد ترتیب اثر داده نخواهد شد.

۴ـ پیشنهادات رسیده درساعت ۱۱صبح روزیکشنبه مورخ۲۹ر۵ر۳۷ در سازمان باز و قرائت خواهد شد.

۵ـ حضور پیشنهاد دهندگان در جلسه مناقصه آزاد است.

سازمان ملی پرورش استعدادهای درخشان

دانشکده‌دندانپزشکی آموزشگاه عالی بهداشت‌دهان

آموزشگاه عالی بهداشت‌دهان وابسته بدانشکده دندانپزشکی دانشگاه تهران برای‌سال تحصیلی ۳۸ـ۲۵۳۷ تعداد ۴۰ نفر دوشیزه داوطلب برحسب اولویت‌معدل نمرات‌ششم متوسطه و آزمون همگانی و مصاحبه برای طی دوره‌دوساله بهداشت دهان انتخاب مینماید.

به دانشجویانی که این‌دوره را با موفقیت بپایان برسانند مدرك فوق دیپلم عطاء میشود.

شرایط لازم :

۱ـ داشتن دیپلم طبیعی یا ریاضی.
۲ـ داشتن سلامت کامل.
۳ـ حداکثر سن ۲۵ سال.

مدارك لازم :

۱ـ فتوکپی دیپلم ششم متوسطه و یا گواهی ارزش تحصیلی.
۲ـ فتوکپی شناسنامه.
۳ـ عکس ۴ × ۶ شش قطعه.
۴ـ فتوکپی برك آزمون همگانی.
۵ـ رسید پرداخت مبلغ ۱۰۰۰ ریال بابت ثبت‌نام‌بحساب۱۰۳ بانك‌عمران شعبه دانشگاه.

داوطلبین باید مدارك خودرا تا ۲۸ امرداد ماه ۳۷ همراه باتقاضای کتبی و مشخصات و آدرس کامل و شماره تلفنی که بتوان بوسیله آن‌با داوطلب تماس گرفت صبحها به دبیرخانه دانشکده دندانپزشکی دانشگاه تهران تسلیم و یا با پست سفارشی به آدرس، دفتر دانشکده دندانپزشکی دانشگاه تهران ارسال دارند. داوطلبین باید برای اطلاع از نتیجه مرحله اول گزینش وتاریخ مصاحبه روز دوشنبه ۳۰ امرداد ماه ۲۵۳۷ به دانشکده دندانپزشکی مراجعه نمایند. مصاحبه در روزهای سه‌شنبه ۳۱ امرداد ماه و چهارشنبه اول شهریورماه ۲۵۳۷انجام‌میگیرد.

م الف ۱۲۵۳۹ **دانشکده دندانپزشکی**

آگهی استخدام

نیروی هوائی‌شاهنشاهی تخصصهای مشروحه زیر را جهت خدمت در مرکز و خارج از مرکز با حقوق مکفی بهمکاری دعوت می نماید. واجدین شرایط می توانند از تاریخ ۲۹ر۵ر۲۵۳۷شاهنشاهی‌همه روزه باستثنای روز های ۵ شنبه وتعطیل ازساعت ۸ الی ۱۱ بادردست‌داشتن مدرك تحصیلی به ستاد فرماندهی نیروی‌هوائی شاهنشاهی (بهداری) واقع در خیابان فرح آباد ژاله مراجعه نمایند.

نیروی هوائی شاهنشاهی

۱ـ پزشك متخصص	قلب وعروق
۲ـ پزشك متخصص	ارولژی
۳ـ پزشك متخصص	گوش وحلق وبینی
۴ـ پزشك متخصص	داخلی
۵ـ پزشك متخصص	آزمایشگاه
۶ـ پزشك متخصص	پاتولژی
۷ـ پزشك متخصص	قارچ شناسی
۸ـ پزشك متخصص	ارتوپدی
۹ـ پزشك متخصص	پوست
۱۰ـ پزشك متخصص	اعصاب وروان
۱۱ـ پزشك متخصص	رادیولژی
۱۲ـ پزشك متخصص	چشم پزشك
۱۳ـ پزشك متخصص	جراحی عمومی
۱۴ـ پزشك متخصص	بیهوشی
۱۵ـ پزشك متخصص	فیزیکال مدیسن
۱۶ـ دامپزشك	
۱۷ـ دندانپزشك	
۱۸ـ پزشك عمومی	
۱۹ـ نرس اطاق عمل	
۲۰ـ تکنیسین آزمایشگاهی	

م الف ۱۲۴۴۰

آگهی استخدام

کانون پرورش فکری کودکان و نوجوانان جهت تکمیل کادر پرسنلی خود در استان فارس، دو نفر راهنمای فرهنگی (مرد) واجد شرایط زیر را با حقوق و مزایای مکفی جهت خدمت درشهرستان شیراز استخدام می‌نماید:

۱ـ داشتن مدرک تحصیلی لیسانس در رشته‌ی علوم اجتماعی و سایر رشته‌های مشابه.
۲ـ سکونت دائم در شهرستان مورد تقاضا.
۳ـ دارا بودن شرایط عمومی استخدام.

واجدین شرایط میتوانند از تاریخ نشر این آگهی حداکثر تا ۳۷/۵/۲۵ همه روزه باستثنای پنجشنبه‌ها و ایام تعطیل بین ساعت ۸ تا ۱۰ صبح به اداره‌ی پرسنل کانون واقع در خیابان تخت طاووس ـ خیابان جم ـ شماره‌ی ۳۷ ـ و یا به آدرس شیراز ـ فلکه ولیعهد دفتر ناحیه‌ی فارس ـ مراجعه نمایند.

مدرسه‌عالی شمیران
آگهی پذیرش دانشجو

مدرسه عالی شمیران برای سال تحصیلی ۳۸ـ ۲۵۳۷ طبق مندرجات صفحات ۹۴ـ ۹۵ راهنمای ورود به آموزش عالی و صفحه ۱۶ دفتر تکمیلی آن باتوجه به نکات زیردانشجو می‌پذیرد:

۱ـ داوطلبان از میان رشته‌های سه‌گانه‌این مدرسه عالی فقط حق انتخاب یک رشته را دارند.

۲ـ آموزگاران داوطلب پس از قبولشدن، در صورت موافقت وزارت آموزش وپرورش میتوانند بصورت آزاد یاباحکم ماموریت تحصیلی ثبت نام کنند.

۳ـ داوطلبان باید برگ درخواست ذیل این اطلاعیه را باسایر مدارک حداکثر ناتاریخ ۳۱ مرداد ماه ۲۵۳۷ با پست سفارشی بنشانی ـ تهران ـ خیابان پهلوی ـ محمودیه ـ خیابان فرشته شماره ۴۱ ارسال دارند.

۴ـ از داوطلبان واجد شرائط تعدادلازم براساس تقدم نمره کل امتحانات ورودی ۱۹ خرداد ماه ۲۵۳۷ با ذکر حداقل نمره کل قابل قبول در روزنامه برای مصاحبه‌و معاینه‌دعوت بعمل خواهد آمد.

مدارك ثبت نام

۱ـ دوقطعه عکس ۴×۳ که در سال جاری گرفته شده و مشخصات داوطلب پشت هرکدام نوشته شده باشد.
۲ـ یک برگ فتوکپی شناسنامه.
۳ـ فتوکپی کارنامه امتحانات ورود به آموزش عالی.
۴ـ فتوکپی گواهی قبولی‌در امتحانات‌نهائی متوسطه (یا فتوکپی دیپلم).
۵ـ برگ درخواست تحصیل در مدرسه‌عالی شمیران به صورت زیر:

برگ درخواست تحصیل در مدرسه عالی شمیران

اینجانب بانام خانوادگی نام

داوطلب تحصیل در مدرسه عالی شمیران هستم ورشته تحصیلی

را پیشهاد می‌کنم. با این برگ مدارک ثبت نام را بطور کامل ارسال می‌دارم.

امضای داوطلب تاریخ تکمیل

نشانی کامل پستی داوطلب

شماره تلفن برای پیام فوری

آگهی استخدام

شرکت ملی صنایع‌فولاد ایران بمنظور خدمت در مجتمع تولیدفولاد اصفهان به تخصص هائی بشرح زیر نیاز دارد:

۱ـ لیسانس یا فوق لیسانس برق.
۲ـ لیسانس یافوق لیسانس‌مکانیك
۳ـ لیسانس‌یافوق‌لیسانس‌متالورژی

شرایط استخدام

۱ـ آشنائی کامل به زبان انگلیسی.
۲ـ دارا بودن برك معافیت دائم از خدمت نظام.
۳ـ دارا بودن سابقه‌کار دررشته‌های مربوطه.

از متقاضیان واجد شرایط تقاضا میشود برای تنظیم پرسشنامه استخدامی حداکثر تا پایان روز ۱۲ر۶ر۳۷به دفتر مرکزی واقع در تهران‌ـخیابان‌تخت طاووس ـخیابان جم شماره ۱۵ـ طبقه دوم ـ امور کارکنان ویا در اصفهان به خیابان چهارباغ بالا چهارراه نظر ـ شماره ۱۷۶ر۳ مراجعه نمایند.

م الف ۱۸۲۳

سازمان شاهنشاهی خدمات اجتماعی ۲۵۰۶

آگهی پذیرش دستیار در مرکز پزشکی رضاپهلوی

مرکز پزشکی رضاپهلوی برای رشته های اعصاب، اطفال، بیهوشی، پاتولوژی جراحی اعصاب، جراحی عمومی، چشم، داخلی، رادیولوژی، ارتوپدی، رادیوتراپی‌زنان ومامائی، از طریق مسابقه کتبی و مصاحبه دستیارمیپذیرد.

مدارك لازم‌جهت‌ثبت‌نام در مسابقه دستیاری :

۱ـ عکس ۴ × ۶ سه قطعه
۲ـ یکبرك فتوکپی معافیت از خدمت وظیفه یا برك پایان خدمت سربازی.
۴ـ یکبرك فتوکپی و یا رونوشت شناسنامه.
۵ـ فیش بانکی بمبلغ ۳۰۰۰ریال بحساب شماره ۳۶۹۲ بانك ملی، شعبه تجریش. داوطلبان با در دست داشتن مدارك فوق می توانند تاپایان روز ۷ شهریوربمنظور ثبت‌نام‌بدفتر آموزش مرکز پزشکی رضا پهلوی (تجریش) مراجعه نمایند و یا مدارك خود را با تعیین رشته بوسیله پست ارسال دارند. امتحان شامل مواد پزشکی و زبان انگلیسی خواهدبود.

امتحان‌درروزجمعه ۱۰شهریور ماه ۲۵۳۷ ساعت ۸ صبح در مرکز پزشکی رضا پهلوی‌برگزارمی گردد. کارت ورود بجلسه روز پنجشنبه ۹ شهریور ماه توزیع خواهد شد.

آگهی دعوت مجمع عمومی عادی بطور فوق‌العاده شرکت سهامی خاص مهگرد

بدینوسیله از کلیه شرکاء شرکت سهامی خاص مهگرد دعوت میشود که در تاریخ ۲۹ر۵ر۲۵۳۷ ساعت ۵ بعد ازظهر در محل شرکت حضور بهم رسانند:

دستور جلسه

۱ـ تصحیح ترازنامه سال ۲۵۳۶
۲ـ انتخاب هیئت مدیره وبازرسان شرکت.
۳ـ تعیین روزنامه کثیرالانتشار
۴ـ اتخاذ تصمیم راجع به خط مشی آینده شرکت.

آ ـ ۱۲۲۱۴

آگهی دعوت مجمع عمومی فوق‌العاده شرکت‌مهك (سهامی خاص)

بدینوسیله از صاحبان سهام شرکت مهک (سهامی‌خاص) دعوت میشود که در مجمع عمومی فوق‌العاده شرکت که در روز سی‌ویکم امرداد ماه ۲۵۳۷ شاهنشاهی ساعت ۱۱ صبح در محل شرکت واقع در خیابان تخت جمشید شماره ۲۴۳ تشکیل میگردد حضور بهمرسانند.

دستور جلسه :

تغییر بعضی از مواد اساسنامه.

هیئت مدیره شرکت مهك (سهامی خاص)

آ ـ ۵۸۳۷

آگهی استخدام

خدمات مهندسی دیك بخارماشین سازی اراك جهت کار در تهران به افراد زیر نیازمند است.

۱ـ مهندس تاسیسات.
۲ـ نقشه‌کش تاسیسات با دو سال‌تجربه.
۳ـ کمك انباردار با دو سال تجربه.
۴ـ جوشکار با ۵ سال تجربه.
۵ـ لوله‌کش با ۵ سال تجربه.
۶ـ منشی و ماشین نویس دوزبانه آشنابه زبان انگلیسی.

آدرس :
خیابان تخت جمشیدچهارراه ملك‌الشعرای بهار ساختمان عدالت پلاك شماره ۴۳۵

آموزشگاه‌پرستاری‌رازی کرمان

برای سال تحصیلی ۳۷ـ۳۸ تعداد ۳۰ نفر دوشیزه متولداستان کرمان با شرایط زیر میپذیرد.

۱ـ سن داوطلب نباید بیشتراز سی سال‌و کمتراز۱۸ سال باشد.
۲ـ داشتن دیپلم کامل متوسطه در رشته های اقتصادی اجتماعی‌و ریاضی فیزیك (ریاضی) علوم تجربی یا طبیعی و فرهنك و ادب‌یا ادبی و دیپلم متوسطه در رشته بهیاری.
۳ـ داشتن برگه آزمون همگانی سال ۲۵۳۷وشرط‌قبولی‌درامتحان انگلیسی.
۴ـ برخورداری از سلامت تن و روان و عاری از نقص عضو
۵ـ بدانشجویان در دوران تحصیل درصورت سپردن تعهددو برابرسالهای‌تحصیلی (چهارسال) ماهیانه ۷۵۰۰ ریال کمك هزینه تعلق‌میگیردوآموزشگاه غیرشبانه‌روزی می‌باشد.

داوطلبان میتوانند برای ثبت‌نام تاتاریخ۱۲ر۶ر۳۷بدفترآموزشگاه پرستاری رازی کرمان یا سازمان‌منطقه‌ای بهداری و بهزیستی مراجعه نمایند.

اطلاعیه آموزشگاه عالی خدمات اجتماعی
پذیرش دانشجو برای دوره دانشیابی (لیسانس)

علاقمندان به حرفه مددکاری اجتماعی در صورتی که دارای شرایط زیر باشند.

۱ـ کارنامه امتحانات ورودی خرداد ماه۲۵۳۷ را در دست داشته باشند.
۲ـ مجموع نمره آنها (مندرج دربند ۵ کارنامه) از ۱۴۰۰ کمتر نباشد.
۳ـ نمره کل آنها (مندرج دربند ۷کارنامه) از ۱۸۰۰ کمتر نباشد.
۴ـ واجد شرایط مندرج در صفحه‌های۱۲۰ و۱۲۱ راهنمای داوطلبان ورود به آموزش عالی باشد. می توانند مدارك زیر را از تاریخ نشر آگهی، حداکثر تا پایان روز دوازدهم‌شهریورماه سال‌جاری منحصرا باپست سفارشی به صندوق پستی شماره ۲۸۵۱ ارسال دارند.

الف ـ یك برك فتوکپی کارنامه امتحانات ورودی خرداد ماه ۲۵۳۷.
ب ـ دو قطعه عکس با ثبت مشخصات در پشت آنها.
ج ـ فتوکپی برك پایان خدمت وظیفه‌عمومی یا معافی دائم برای آقایان و موافقتنامه «اداره‌کل سپاه دانش و خدمات اجتماعی زنان» برای‌بانوان (به استثناء دیپلمه های خردادماه سال جاری).

ضمنا پاکت محتوی مدارك داوطلبان به شکل‌زیر پشت‌نویسی شود:

نام و نام خانوادگی نشانی

شماره تلفن نمره کل (بند ۷کارنامه)

مجموع نمره (مندرج‌دربند ۵ کارنامه)

به مدارکی که تاپایان مهلت مقرر به پست‌تحویل داده نشود و مدارك ناقص و یا پاکت هائی که پشت نویسی آنها کامل نباشد ترتیب‌اثر داده نخواهد شد.

نحوه پذیرش :

آموزشگاه عالی خدمات اجتماعی تعدادی از داوطلبان را که در امتحانات ورودی دارای‌مجموع نمره بالاتری باشند از طریق انتشار آگهی در روزنامه ها برای مصاحبه دعوت خواهد کرد و تعداد دانشجوی موردنیاز خود را از بین کسانی که درمصاحبه رتبه بالاتری‌را احراز کرده‌باشند، انتخاب و از آنها برای ثبت نام وادامه تحصیل دعوت می کند. اسامی پذیرفته شدگان و افراد ذخیره در محل آموزشگاه و در صورت امکان در روزنامه اعلام میشود.

دفتر آموزشگاه

نشانی: آموزشگاه عالی خدمات اجتماعی شمال‌میدان ونك‌ایستگاه کاوسیه

سازمان ملی پرورش استعدادهای درخشان

آگهی مناقصه

سازمان ملی پرورش استعدادهای درخشان‌تهیه وتوزیع‌غذای‌نیمروز حدود یکهزار نفر دانش آموزان و کارکنان خودرا بمدت یکسال شاهنشاهی بمناقصه میگذارد.

۱ـ پیشنهاد دهندگان برای‌اخذشرایط شرکت‌در مناقصه ونمونه قراردادبه‌امور اداری سازمان واقع در بلوار الیزابت مقابل وزارت کشاورزی مراجعه نمایند.
۲ـ پیشنهاد دهندگان باید مبلغ سیصد هزار ریال ضمانت نامه بانکی ضمیمه پیشنهاد خود نمایند.
۳ـ پیشنهاد دهندگان بایستی اوراق مناقصه ونمونه پیمان وفرمهای شماره۱و۲ منضم قرارداد را (باتعیین‌بهاء اغذیه‌های موجود درفرم‌شماره۱) امضاء نموده به ضمیمه ضمانت نامه بانکی در پاکت لاك ومهر شده که‌روی آن عبارت (مربوطبه غذای نیمروز) سازمان قیدشده باشد تاآخروقت اداری روز شنبه ۲۸ر۵ر۳۷به دفتر سازمان‌تسلیم ورسید آنرا دریافت دارند.
۴ـ به پیشنهادات فاقد ضمانت نامه ومبهم‌و مشروط ومخدوش همچنین پیشنهاداتی که‌بعداز موعد مقرر برسد ترتیب اثر داده نخواهد شد.
۵ـ سازمان در ردیاقبول‌یك یاکلیه پیشنهادات مختار است.
۶ـ پیشنهادات رسیده در ساعت ۱۰ صبح روز یکشنبه‌مورخ۲۹ر۵ر۳۷ درسازمان‌بازوقرائت خواهد شد.
۷ـ حضور پیشنهاد دهندگان در جلسه‌مناقصه آزاد است.

۱ـ۲

سازمان ملی پرورش استعداد های درخشان

آنها که برای ملک وملت اشک تمساح میریزند!

نوشته : سناتور دکتر شمس‌الملوک مصاحب

★ آیا کسانی که وقتی درراس‌دولت بودند ، مخالفان خود را به تبعید به بندرعباس وریختن به دریا تهدیدمی کردند ، امروز حق دارند از آزادی زبان و بیان دم‌بزنند ؟

از وقتی که موضوع آزادی قلم و زبان بطور خاص مطرح شده در اطراف آن بحثها میشود، مقاله‌ها یا نطق‌ها ، بحث‌های تلویزیونی و غیره از هر طرف مشهود می‌گردد که البته بعضی از آنها پرنکته و حائز اهمیت است .

مسلم‌است که همانطورکه آزادی خودبخود محبوب و مطلوب صاحب نظران و متفکران و روشن‌بینان است بحث ازآن نیز بسیار مطبوع ودلنشین است. ولی متاسفانه در این میان گاه بگاه نوشته‌هایی دیده میشود ومطالبی راجع به آزادی و اصلاحات مطرح میگردد که از قلم و افکار دژخیمان آزادی و کسانی است که جامعه‌وتاریخ جز فساد از آنان چیزی بخاطر ندارد و ثبت نکرده است و مرا بیاد اشعاری که در اسفند ماه ۱۳۴۰ در حسرت آزادی و در مقابل تهدید به‌شکستن قلم و تبعیدکردن مخالفان به بندرعباس و دریا ریختن آنان سروده بودم می اندازد که در اسفند ماه ۱۳۴۰ در مجله خواندنیها طبع و درج شد ویک بیت آن چنین است :

گیرم که بشکنی قلم ما چه میکنی
با ناله نئی که بروید زخاک ما

اعلامیه مانندی که از طرف آقای دکتر علی امینی در روزنامه اطلاعات مورخ شنبه هفتم امرداد ماه جاری منتشر شد طوری بود که مطالب و مندرجات آن ، باعث حیرت و اعجاب و انکار نه تنها من بلکه همه افرادی گردید که حتی مختصر اطلاع سیاسی دارند و لااقل چهل پنجاه ساله اخیر را درک کرده‌اند .

در این اعلامیه کسی که در زمان تصدی دولت خود بارها و بالصراحه گفت و تاکید کرد و (عمل هم کرد) که مخالفان خود را به بندرعباس تبعید می‌کنم و بدریا می‌ریزم (و لاطائلاتی نظیر این‌که فقط ازدماغ علیل کسانی که مست قدرت کاذب دروغین هستند و تب جاه‌طلبی و بلندپروازی آنان‌را به هذیان‌گفتن و امیدارد تراوش‌می‌کند) دم‌از آزادی‌و آزادیخواهی و اصلاحات مملکتی و دلسوزی برای مردم زده است .

تاکنون بعضی از صاحبنظران و نویسندگان محترم راجع به بعضی از اعمال دکترامینی درزمان‌تصدی ریاست دولت از قبیل توقیفهای غیرقانونی و انحلال شعبه اول دادگاه شهرستان و چوب افلاس زدن به خزانه و دارائی مملکت و ازبین بردن آبرو و حیثیت کشور در مقابل بیگانگان و رکود و وقفه تجارت خارجی و غیره مطالب مستدل و منطقی مرقوم داشته‌اندولی تاکنون کسی اشاره نکرده است که برسر فرهنگ این مملکت چه آورده که شخصی نالایق و بی‌صلاح و تمیز را در راس آن گماشت که واقعا نماند از معاصی و منکری‌که‌در فرهنگ‌کشور روی نداد و بخصوص که یک نفردلال معاملات ملکی که همپالکی وزیروقت فرهنگ بوده به معاونت این وزارتخانه منصوب شد.

چه آموزگاران و دبیران‌شایسته که از خدمت‌چنان‌وزارت فرهنگی‌برکنار رفتند و چه لطمه‌ها که در آن مدت‌که وزارت فرهنگ یکی از تاریکترین‌ادوار خود را می‌گذراند برآن وارد نیامد که سالها پس از آنهم فرهنگ مملکت‌از زیر آن بار ننگین نتوانست کمر راست کند .

من اگر بحث فرهنگ را بمیان کشیدم برای این است که فرهنگ را اساس و پایه هر اصلاح و پیشرفتی در کشور می‌دانم و باین نکته ایمان دارم و فساد فرهنگ را پایه و عامل هر فساد و تبهکاری می‌شناسم.

در این اعلامیه مانند ، صحبت از فرصت‌های طلایی که پشت سر گذارده‌ایم و بزعم ایشان هدر شده است(!) زهی بی‌انصافی و بی‌عدالتی و بدخواهی !

من نمیخواهم دراین‌بحث مختصر آمار وارقام بدهم و شماره دانش‌آموز و دانشجو ، تعداد آموزگار و دبیر و استاد، تعداد دبستان ، و دبیرستان و دانشگاه ، تعداد پزشک و پرستار و بیمارستان، افزایش‌درآمدنفت (که مقارن بانقلاب شصت ممیزبیست‌میلیارد ریال وامروز هزار وششصد وپنجاه وسه میلیارد ریال است) و غیره را یاد کنم (با اذعان به‌اینکه البته در این افزایش ها نقایصی هم هست که قسمت عمده آن بسبب افزایش فوق‌العاده زیاد در زمان بسیار کوتاه است) ولی فقط بچند مورد اشاره میکنم که هر فرد باوجدان و مسئول و بی‌نظر و غرضی آنرا تصدیق می‌کند در این فرصت طلایی که بزعم آقای دکترامینی از دست رفته است ،چندین میلیون‌زارع ودهقان و کشاورز از تنگ«رعیتی» رهیدند وصاحب ملک وزمین‌و دهقانان آزاده شدند، همان «رعیتی» که‌ارباب یاخان میخواست تفنگ‌تازه ومهارت خودرا درتیراندازی برخ‌میهمانان‌خود بکشد طفل رعیت، را از این سرباغ‌با تفنگ نشانه می‌گرفت وبایک گلوله او را بخاک و خون‌می‌افکند و همقطاران خون‌آشامش به‌او دست‌مریزاد می گفتند.

در این فرصت طلایی که آقای دکتر امینی برای از دست رفتن آن اشک تمساح می‌ریزند کارگر در سود کارخانه سهیم و متوجه به شخصیت و مقام و حقوق انسانی خود شد.

در این فرصت طلائی که آقای دکتر امینی برای ازدست رفتن آن نوحه و ندبه سر داده‌اند زن محدود و محبوس و مقید ایرانی از شمار محرومان و ورشکستگان اجتماع‌خارج شد و آزادی یافت و به حقوق حقه انسانی خود نایل گشت .

دراین فرصت طلایی که بزعم آقای دکتر امینی از دست رفته، کشوری که چوب افلاس و ورشکستگی آنرابدست خود زده بود بچنان رشد اقتصادی رسیده که شرکت‌ها و سرمایه‌گذاران خارجی برای سرمایه‌گذاری در آن سرودست می‌شکنند .

اگر پرده غرض چشم کسی را نبسته باشد میتوان اینهمه تحولات و ترقیات را نادیده گرفت و وقت را تلف شده انگاشت ؟!

یکی از بزرگترین نتایج این‌فرصت طلایی این است که جامعه ایرانی از زن و مرد و کشاورز و کارگر ودیگر افراد جامعه دارای آن هوش و بینش و فراست و واقع‌بینی شده‌اند که خائن را از خادم و مغرض و مفسد را از مصلح تشخیص دهند و سزای ریاکار و عوام‌فریب را برکف دستش نهندودیگر کسی نتواند صنوف«رعیت» و «کارگر بدون حقوق» را بفریبد و حتی با شناسنامه مردگان رای‌بیاورد.

آقای دکتر امینی اشاره کرده است که «در لحظات حساس تاریخی فارغ از بیم نام و ننگ قدمی در این کشور برای هموطنان بردارد .»

تصور می‌کنم برای امثال ایشان صحبت از نام و ننگ خیلی دیر شده باشد و بهتر استهمان‌سکوت واغماض بردبارانه و گذشت بزرگوارانه ملت را مغتنم شمرده و سر در لاک خود فرو برند .

بالاخره درپایان، ایشان‌خواستار شده‌اند که بسوی خواستهای ملی‌گام بردارند تا بتوانند به دشواریهایی که بیگانگان وبیگانه پرستان وسودجویان ازآن بهره‌برداری می‌کنند فائق آیند.

در اینمورد بی‌مناسبت ندانستم این داستان مولوی معنوی در دفتر چهارم اشاره کنم که صحبت ایشان راجع به وطن و وطن‌پرستی و نفرت از بیگانه و بیگانه پرستی وسودجویی بی‌شباهت به ادعای زن صوفی مذکور در این داستان از عفت و نجابت‌نیست.

مولانا چنین می‌فرماید :

صوفی، بی‌وقت بسوی خانه‌آمد
و در بکوفت. زن با کفشدوز خلوت
کرده بود و حیران که چه کند خانه
چنان تنگ و محقر بود که جایی‌برای
پنهان کردن مرد غریبه نداشت . زن
ناچار چادر خود برسر او افکند و
در را بروی شوی بگشود :
زیر چادر مرد رسوا و عیان
سخت پیدا چون شتر برنردبان

صوفی که به قضایا پی‌برده بود، به مرد غریبه اشاره کرد و از زن سئوال نمود این چه کس است که تاکنون او را ندیده بودم ؟ زن پاسخ داد خاتونی از اعیان شهر است که میخواهد برای پسر خود زن بگیرد و بخواستگاری دختر ما آمده اما دختر در مکتب است . مرد گفت ما را چه به اعیان شهر، ما فقیر و بی‌نواهستیم و دختر ما جهاز ندارد. زن پاسخ داد: من مکرر همین حرف را گفته‌ام اما خاتون میگوید او به جهاز نظری‌ندارد و فقط و فقط دربند عفت‌ونجابت‌است.

مرد چنین جواب داد :

گفت صوفی خود جهاز و مال ما
دید و می‌بیند هویدا و خفا
خانه تنگی مقام یک تنی
که در آن پنهان نماند سوزنی
بازستر و پاکی و زهد و صلاح
او زما به داند اندر انتصاح
به زما می‌داند او احوال ستر
وزپس و پیش و سر ودنبال‌ستر
بی‌جهازی‌خودعیان‌همچون‌خوراست
وزصلاح وستر اوواقف‌تراست
شرط مستوری زبابا شرط نیست
چون بروییدا چوروز روشنی است

سپس مولوی می‌فرماید و باین فرموده او من نیز سخن را پایان می‌دهم .

این حکایت را بدان گفتم که تا
لاف کهبافی چورسوا شد خطا
چون زن‌صوفی توخائن بوده‌ای
دامکر اندر دغا بگشوده‌ای!

توضیح

در صفحه ۱۸ شماره ۱۵۶۸۱ـ ۱۷ر۵ر۳۷ مطلبی زیر عنوان «عواملی‌که‌به گرانفروشی دامن میزنند» چاپ شد که متاسفانه نام نویسنده « آقای محمدعلی هدایتی» از قلم افتاده بود.

شرکت واحد، جز تامین رفاه مردم چه نقشی دارد؟

مدتها بود باشرکت واحد بر سر خط سیر دو اتوبوس کشمکش داشتیم، زیرا این دو اتوبوس سالها بود از جلو بیمارستان سعادت آباد می‌گذشتند و به فرحزاد می رفتند ودر نتیجه بیماران و عیادت کنندگان وپرستاران و بهیاران ودانشجویان از این اتوبوسها استفاده میکردند،اما ناگهان مسیر این اتوبوسها تغییر کرد و بجای‌آن که مانند سابق‌ازجلو بیمارستان طی طریق کنند، مسیر آنها به بیابانهای « خواردین » تغییر یافت ! درست است که د راین مسیر چند نفر زمینخوار متنفذ وجود دارند که از شرکت واحد انتظار دارند برای گران شدن زمینهای آنان اتوبوسها از وسط املاک آنها رفت و آمد کنند، اما شرکت واحد مسئول رفاه و آسایش مردم است نه مامور گران کردن زمینها! بهرحال در این زمینه نامه های متعددی به شهردار تهران و انجمن شهر نوشتیم ودرخواست کردیم ، نیت خیر مگردانید و اجازه دهید اتوبوسهای فرحزاد در مسیر سابق رفت وآمد کنند تابیمارانی که تازه از زیر عمل جراحی برخاسته‌اند، مجبور نشوندفاصله را جدا منکر شدند و طی نامه‌ای پاسخ دادند که اتوبوسهای خط مذکور کماکان مسیر قبلی‌خودرا طی مینمایند و تاکنون تغییری در مسیر این خط داده نشده است! تااینجا معلوم شد که مدیر عامل شرکت‌هنوز معتقد است که تغییر وانحرافی در مسیر اتوبوسهای مرکز آموزشی ودرمانی سعادت آباد رخ نداده، ولی حقیقت غیر ازاین است واز آثار و علائم اتوبوسرانی دراین خط ، تنها تابلو شرکت واحد در ایستگاه بیمارستان است که آن هم برای حفظ ظاهر باقی مانده و نامه ارسالی مسئولان بیمارستان به کمیته تحقیق‌نخست وزیری شاهدی براین مدعا است و بااین همه شواهد ،بازهم اولیاء شرکت واحد تعطیل خط بیمارستان را انکار میکنند ؟ بی جهت نیست که در ادعیه واوراد منتسب به‌کورش کبیرآمده است که خدایا کشورم را از خشکسالی و دروغ نجات‌بده.

دکتر محمدحسن جعفریان ـ وکیل دادگستری

بین بیمارستان و پارک وی را پیاده طی کنند ولی اولیاء شرکت واحد تغییر مسیر

معرفی نامه کارگزینی زاید است

در شماره ۱۵۶۳۵ آن روزنامه درد دل یک فرهنگی بازنشسته رادرج کرده بودید که در آن شرح داده شده بود ، چگونه برای اخذ یک نامه ساده از سازمان متبوع خود جهت استفاده‌ازتخفیف بلیت هواپیما چند روز مجبور به دوندگی واتلاف‌وقت و سرگردانی‌بوده است.

اینک‌خاطر مسئولین‌هواپیمائی را باین نکته جلب مینماید که این‌ناراحتی و گرفتاری‌منحصر به این فرهنگی شریف نیست وهمه کارمندان دولت چه شاغلو چه بازنشسته هروقت بخواهند از تخفیف بلیت هواپیمااستفاده کنند، مجبور به تحمل چنین ناراحتی و اتلاف وقت هستند، مضافا که عرضه یک نامه از کارگزینی وزارتخانه به هواپیمایی برای معرفی‌کارمندمطلقا عمل بیهوده وزایدی است، بدلیل آن که کارمند، حکم رسمی کارت شناسایی و ابلاغ بازنشستگی رادر دست دارد و با ارائه‌آن به‌هواپیمائی ، میتواند کارمند بودن خودرا اثبات کند و از تخفیف چهل درصد بلیت هواپیمائی استفاده نماید. مهر تقدیر، بسیار بجا خواهد بود کمدیر عامل محترم هواپیمائی ملی‌که همواره علاقه داردمردم از این شرکت راضی باشند به پیروی‌ازانقلاب‌اداری و حذف تشریفات‌زاید و مزاحم دستور دهند ارائه احکام و ابلاغات رسمی که کارمندان دردست دارند کافی باشد و مردم را جهت‌اخذ یک معرفی نامه‌ساده که قدرت قانونی واثرات آن بمراتب‌ازاحکام وزراتی ضعیف تراست، سرگردان نسازند.

اسماعیل صارمی

اتاق اصناف به‌مردم لطف‌می کند!

ظاهرا این روزها اتاق اصناف سرگرم انجام وظیفه‌ای‌مهمتر ازرسیدگی به تخلفات صنفی، و از جمله مبارزه با گرانفروشی است ، اثبات این امر نیز نیاز به صغری ـ کبری چیدن و ارائه دلیل و مدرک ندارد . کافی است بقول معروف دست کسی توی خرج باشد تا بفهمد که اصناف ، اینک بیش از هر زمان دیگر از لطف وحمایت اتاق‌شان برخوردارندو هرچه بخواهند بامصرف کننده می‌کنند .

برایتان دو نمونه را که خودم امروز ـ بیستم خرداد ـ شاهد بودم مثال می‌آورم :

گوشت گوساله‌فرانسوی تاچندی پیش در مغازه‌ها کیلویی ۱۸۰ ریال عرضه میشد . امروز برای خریدهمین گوشت به یک فروشگاه در ابتدای شهرآرا (نزدیک بزرگراه فرحزاد) مراجعه کردم . فروشنده قیمت آن را کیلوئی ۲۲۰ ریال اعلام کرد. از این فروشگاه خرید نکردم و به فروشگاه دیگری در خیابان ولیعهد (خیابانی‌است در شرق شهرآرا و بموازات آن)رفتم. آنجا هم فروشنده قیمت این گوشت‌را کیلوئی ۲۰۰ ریال اعلام کرد . چون میدانم قیمت این گوشت بهیچوجه‌تغییر نکرده، این تفاوت نرخ جزگرانفروشی و بی‌بندوباری اصناف در رعایت‌نرخها چه میتواند باشد ؟

یا در مورد نرخ خیار بگویم : همین امروز نرخ خیار (آنهم‌از یکنوع) درمغازه‌ها و گاری‌های دستی درنقاط مختلف از ۵۰ تا۶۴ریال نوسان‌داشت.

نرخ سایر کالاها هم همین وضع را دارد و مصرف‌کننده تهرانی میفهمد من چه میگویم . راستی با اینهمه‌تجربه که در مورد اتاق اصناف ، و بی‌اثر بودنش در کنترل نرخها داریم ، حفظ این تشکیلات عریض و طویل وپرخرج جز ناراضی کردن مردم چه سودی دارد ؟

افشین صدرزاده

بایک مصاحبه«واقعا» تمام شد!

گرچه آقای بهشتی‌پوردر مقاله «با یک مصاحبه تمام شد» که در تاریخ ۱۱خرداد ۲۵۳۷ در روزنامه اطلاعات چاپ شده بود فقط از آقای شهردار تهران ـ وزارت مسکن و شهرسازی وسایر مسئولین مربوطه جواب خواسته‌اند ولی چون موضوع مصاحبه شهردار به نفع هزاران خرده مالک اراضی شمال شرق تهران است لازم میدانم از سوی آنان به چند نکته از نوشته ایشان جواب بدهم .

۱ـ فعالیتهای مربوط به شهرک لویزان‌که دروزارت مسکن و شهرسازی و یا شرکت‌های تعاونی‌مسکن در گذشته انجام شده و ۵ سال هم از تهیه نقشه‌های آن میگذرد ، بعلت اینکه زمین های حوزه فعالیت مذکوربه هزاران خرده مالک تعلق دارد که نقل و انتقال‌رسمی روی زمینهای انجام نشده فاقد جنبه قانونی است ، چرا که مقامات مسئول شهرکساز از کلیه مالکین رسما دعوتی برای واگذاری زمینهایشان بعمل نیاوردند و همین دلیلی برای رد قانونی بودن عملیات طرح لویزان است .

در مملکت ما مالکیت محترم و جزوقانون اساسی است و انتقال مالکیت باید با شرایط وتشریفات قانونی انجام شود که در این‌مورد نشده است ـ بنابراین اگر وقت و مخارجی از ده‌ها مهندس کارشناس تضییع شده، مقصر کسانی هستند که بدون مجوز قانونی در املاک مردم دخل و تصرف کرده‌اند.

۲ـ بقول معروف که جلوی ضرر از هرکجاگرفته شود منفعت است ، بااعلام آزادی خانه‌سازی در شمال شرق تهران نه فقط هزاران خانه خراب نمیشود بلکه هزاران خرده مالک دیگر هم میتوانند بدون مداخله شهرکسازها صاحب خانه بشوند. امروزه در تهران به راحتی میشود یکواحد مسکونی محکم را بانظارت مهندس ساختمان و با ضوابط شهرداری و شهرسازی متر مربعی ۱۲۰۰ الی ۱۴۰۰ تومان ساخت ، حال آنکه شرکت‌های ساختمانی و شهرکسازها بعلت‌داشتن مخارج غیرضروری ، ساختمانهای خود را متری ۷ الی۸ هزار تومان می فروشند که معلوم نیست‌آیا این مخارج اضافه را چرا باید پرداخت و اصولاچرا عده‌ای میل دارند برای دیگران قیم باشند ؟

هرچند بعضی از تعاونیهااز این قاعده جدا هستند.

۳ـ شرایط پیشنهادی شهرداری برای خانه‌سازی در شمال شرق تهران‌بسیار منطقی است با توجه به اینکه در مورد مالکان زمین های کمتر از هزار متر که اصولا بحثی نیست، ومالکین زمینهای بیش‌ازهزارمتر هم باید مازاد بر هزار متر را باغسازی نمایند که این‌خود کمک زیادی به ایجاد فضای سبز خواهد کرد.

خرده مالکان امیدوارند مالکین عمده در این ناحیه باغهای مصفا و عمارت‌های مجلل بسازند و ناحیه‌یی زیبا و قابل سکونت به شهر تهران اضافه کنند و پول های خود را برای خرید ویلا به کالیفرنیا ، جنوب فرانسه و اسپانیا نبرند ! البته اگر هم اجداد نیکوکار ما که مازاد براحتیاج‌اموال خودرا وقف عامه میکردند اضافه زمینها را برای ساختمانهای فرهنگی و یا بیمارستان دراختیار مقامات صلاحیت‌دار قرار بدهند.

مهربانو پرادی

کمبودهایی که باعث مهاجرت روستاییان شده

مردم روستای سیان‌علیا از توابع شهرستان اراک که زمانی از بزرگترین روستاهای اراک بود اکنون براثربی توجهی‌مسئولان ونبودن امکانات‌رفاهی کم‌کم کار کشاورزی رارها ساخته‌و به تهران و سایر شهرستان‌ها می روند .

اینجانب بسبب داشتن علاقه به زادگاه خود، کمبودهای روستای یاد شده را به این شرح عنوان می‌کنم :

۱ـ درمانگاهی که از سالهای پیش با خودیاری مردم ساخته شده ، چند سالی است که رنگ پزشک و حتی کمک‌پزشک بخود ندیده و اکنون قسمتی از این ساختمان خراب وتبدیل به خوابگاه سگهای ولگرد شده است.

۲ـ بدلیل فقدان حمام بهداشتی ، روستائیان هنوز هم از حمام‌خزینه‌دار استفاده می‌کنند و درنتیجه بعضی از مردم به بیماریهای واگیر مبتلا شده‌اند.

۳ـ آبی که از قنات بطرف دهکده جاری است با مرکز روستا فاصله زیادی دارد که در مسیر جریان، آلوده میشود . درنتیجه مردم از همین آب آلوده استفاده می‌کنند که باین‌ترتیب امکان اشاعه بیماری زیاد میشود.

۴ـ همیشه شش ماه ازسال براثر ریزش باران و برف و خراب شدن جاده خاکی ارتباط مردم با شهر قطع میشود که این امر مشکلاتی را درپی دارد .

در پایان این سئوال مطرح است که آیا اینک که در دهه دوم انقلاب هستیم باید چنین نواقصی هم وجود داشته باشد ؟

عزت‌اله جعفری سیانی

نظریات کارمندان دولت درمورد قانون استخدام

کلیه کارمندان باید براساس یک جدول حقوق بگیرند

نظریات خودرابرای اصلاح لایحه نهائی قانون استخدام کشوری بوسیله ارسال‌نامه به روزنامه اطلاعات و یاتماس باتلفن ۳۳۸۶۳۳ ازساعت یک‌و ۳۰ دقیقه تا۳ بعدازظهر هرروز بجز روزهای پنجشنبه و جمعه مطرح کنید.

★★

آقای مرتضی مرتضوی به ارسال نامه‌ای به روزنامه اطلاعات در مورد تجدید نظردر لایحه نهائی قانون استخدام کشوری نوشته است: در ماده ۲۷ قانون جدید استخدام قید شده است که‌در صورت‌ضرورت میتوان کارمند رسمی رابه‌پست هائی‌که مشاغل مربوط به آنها در رشته مربوط کارمند قرار ندارد به داشتن شرایط لازم منصوب کرد ،ولی کارمند می‌تواند از قبول آن خودداری کند که دراین صورت‌آماده بخدمت میشود و در صورتی که تغییر رسته مستلزم‌ارتقاءنباشد کارمند از حقوق قبلی یا حداقل حقوق گروه جدید هرکدام بیشتر باشد، استفاده خواهدکرد.

قسمت اخیر این ماده از قانون مبهم و دارای تضاداست زیرا گر تغییر رسته مستلزم ارتقاء نباشد، دراین صورت گروه کارمند تغییر نخواهدکرد و درنتیجه عبارت هر کدام‌بیشتر باشد مورد و مفهومی نخواهد داشت و اگر صحبت از گروه جدید میشود عبارت «مستلزم ارتقاء نباشد» مورد پیدانخواهد کردو این تغییر گروه یاارتقاء یاتنزل گروه خواهدبود، مگر آنکه برای هر رسته جدول یا جداول متفاوت بگروه های اختصاصی در نظر گرفته شود، که‌این خود فصل جدیدی از اختلاف رابوجود خواهد آورد.

لذا بهتر است که کلیه رسته‌ها و رشته های شغلی طرح طبقه بندی مشاغل ازیک جدول حقوقی ثابت استفاده نمایند و مزایای کارمندان با توجه به‌اهمیت وظایف‌ومسئولیت های شغلشان تغییر کند نه حقوقشان .

بدین ترتیب دیگر درتغییر رسته کارمند اختلاف حقوق‌به وجود نخواهد آمدو هنگام‌تغییر شغل فقط اختلاف مزایا مستلزم رضایت کارمند خواهدبود و در صورت عدم‌رضایت کارمندبرای تصدی پست پائین تر بهتر آنست که برای رفع ضرورت استخدام جدید بعمل آید نه این که کارمندی راکه مایل نیست در شغل پائین تری خدمت کند آماده بخدمت کرد.

فاجعه بیمارستان سینا، یک هشدار بود

نوشته: مهندس سالور

من هم از محل وقوع فاجعه تاسف آور و بی‌سابقه سالن جراحی بیمارستان سینا بطور آزاد بازدید کردم .

چند سال قبل در روزنامه های اطلاعات و کیهان مشکل استفاده از اسکلت های آهنی و جوشکاری ها و نقاط ضعف این‌گونه ساختمان ها را یادآوری کرده وافزودم بطور کلی ساختمان هائی که به عنوان بیمارستان احداث‌می شود و محل رفت و آمد عمومی است نباید باین طریق ساخته شود ، مخصوصا با توجه به رفت و آمد های‌زیاد و همچنین تکان های جزیی و کلی بنا ، تمام نقاطی که جوشکاری با این بچه جوشکار های نابالغ ، آنهمدر ارتفاع صد درصد خطرناک انجام میگیرد همیشه باید انتظار شنیدن اینگونه اخبار و فاجعه ها را داشت زیرا بکار بردن‌اسکلت های آهنی با شرایطی میتواند مجاز باشد که اینگونه‌عملیات با دقت و مراقبت ، تحت نظر متخصصین در کارگاه رعایت گردد بطور کلی برای اینگونه ساختمان های پررفت‌و آمد از« بتون مسلح » باید استفاده شود ، اما متاسفانه این میسازند ویران شده ساختمان دیگری با اسکلت های آهنی فنی را نمی توانند در آن مراعات کنند . مجاور همین ساختمان ویران شده ساختمان دیگری با اسکلت های آهنی میسازند که نقاط ضعف آن کاملا قابل ملاحظه‌و مشهوداست و اصولا کار هائی که با مناقصه ، یعنی (کار ناقص کردن) ویا مزایده یعنی (کار زیادی کردن) انجام میگیرد غالبا بااین شیوه ساخته میشود از این روجاداردار هم اکنون‌درمورد این ساختمان هم توجه بیشتری مبذول شود و باید دیدآیا برای شهر چند میلیونی تهران حالا وقت آن نشده است‌که در فضای وسیعی بیمارستان بسیار مجهزی به جای همین بیمارستان سینا احداث گردد و این بیمارستان هم باتعمیرات اساسی مخصوصا در قسمت فاضلاب و زمکشی‌و چاه های زیادی که در گوشه و کنار آن بوجود آمده با دقت و مراقبت از این صورت خطرناک خارج شود تا بنای‌موجود به نحوی مطلوب مورد استفاده قرار گیرد ؟ عجیب این است که در ممالک همجوار ما ازجمله آنچه بندرساختمان های مکه و مدینه و اطراف آن ملاحظه کردم اصلا از مسئله بکار بردن اسکلت های آهنی خودداری میکندو تمام این ساختمان ها با بتون مسلح انجام میگیرد .

حرفهائی ازآن‌سوی سیم

بانک‌های تهران پارس معاملات ارزی ندارند

بعلت گسترش روز افزون منطقه تهران‌پارس، به‌جمعیت آن نیز بنحو چشمگیری افزوده شده است، اما مردم این منطقه باناراحتی ها و کمبودهائی مواجه هستند که برای‌انجام اموری جزئی ناگزیر میشوند ازشرقی‌ترین نقطه‌تهران بزرگ به‌مرکز شهر مراجعه کنند .

ضمن این کمبود ها بایدازفقدان شعبه‌بانک ملی(شعبه‌ای که معاملات ارزی انجام بدهد نام برد که مردم تهران پارس اگر بخواهند پولی بصورت‌ارزحواله کنند ناچارند به‌نزدیکترین شعبه در میدان شهناز مراجعه نمایند که هم‌درگیر مشکل ترافیک سنگین خیابان مازندران میشوند و هم موجب اتلاف وقتشان می‌گردد. بنابراین پیشنهاد میکنم دریکی از خیابان های اصلی تهران پارس از طرف بانک ملی شعبه‌ای تاسیس شودکه معاملات ارزی مردم این منطقه بسهولت انجام‌پذیرد.

فهیمه ابتهاج

درخت های کهنسال‌را سوزاندند!

در خیابان پهلوی بالای خیابان فرشته و ابتدای خیابان خیام قطعه زمین‌بایری است‌که‌از طرف مردم به‌انبار زباله تبدیل شده است که بوی زننده زباله‌ها ساکنان اطراف‌زمین‌را می‌آزارد. در اینمورد بارها به‌شهرداری منطقه مراجعه و تقاضا کرده‌ایم اطراف این زمین را دیوار بکشند اما توجهی باین تقاضا نکرده‌اند. نتیجه اینکه دیروز وقتی زباله‌های‌انباشته شده دراین زمین راآتش‌می‌زدندواصله درخت کهنسال‌خیابان پهلوی نیز همراه زباله‌ها سوخت ! ازشهرداری میخواهم‌سئوال کنم در حالیکه برای جابجا کردن‌یک درخت مزاحم آنهمه تشریفات باید انجام شود، چگونه است وقتی دو اصله‌درخت کهنسال را از بین میبرند، هیچ مقامی درصدد تحقیق و مجازات برنمی‌آید ؟!

محمد فقیری

بازهم لوله آب ترکید !

چند روز پیش بدون اطلاع قبلی ناگهان از ساعت ۱۰ صبح آب سراسر خیابان مولوی قطع شد و مردم دچارمشکل بی‌آبی شدند، از تلفن ۵۳۱۰۰۰ که‌گویا مربوطبه اطلاعات آب است علت قطع ناگهانی آب سئوال شد، جوابدادند در آن حدود لوله ترکیده است که اگر جریان آب قطع‌نمیشد بیم‌آن میرفت چند خانه مسکونی ویران شود. پرسیدم چرا لااقل مردم را درجریان نگذاشتید که قبلا مقداری آب‌ذخیره کنند ؟ گفتند بوسیله رادیو تلویزیون مردم را در جریان امر گذاشته‌ایم، اما عجب است که هیچکس از این‌اطلاعیه خبرندارد . بهرحال قول داده‌اند که دوروزه رفع نقص کنند و محل ترکیدن لوله‌را مرمت نمایند، اما نمیدانم پایدقولشان را باور داشت یانه ؟

در هر حال آیا بهتر نیست برای همیشه برای ترکیدن این لوله ها ،فکری اساسی بشود ؟

شالچی

پاسخ مسئولان به‌نامه‌های مردم

وصول هزینه از مشترکان ، مقطوع است

در شماره ۹۷۶۹ آن‌روزنامه مطلبی تحت عنوان «اگر هزینه مقطوع است پس علی‌الحساب‌چه صیغه‌ایست» درج شده بود که پاسخ آن در زیر اعلام می ـ گردد .

دریافت تعهد از مشترکان بصورت علی‌الحساب متوقف گردید و از این پس وصول هزینه بصورت مقطوع خواهد بود و تعهدی در این باره‌اخذ نخواهد شد.

روابط عمومی شرکت برق‌منطقه‌ای‌تهران

سومین ایستگاه ماهواره‌یی در دست اجراست

بازگشت بشرحی که در شماره ۱۵۶۵۴ ـ ۱۵ر۴ر۳۷آن روزنامه باعنوان «نحوه‌واگذاری تلفن به‌مردم دگرگون می ـ شود » درج گردیده بود با سپاسگزاری ارزنده‌آن روزنامه گرامی خواهشمند است دستور فرمائید توضیح زیررا دراولین شماره آن روزنامه درج‌فرمائید.

طرح ایجاد سومین آنتن ایستگاه زمینی مخابرات ماهواره‌ای ایران که محل آن نیز در اراضی بین شهرستان های کرج و قزوین انتخاب گردیده است تهیه شده و مناقصه آن نیز منتشر گردیده است . براساس برنامه‌تنظیمی این ایستگاه در برنامه ششم آبادانی کشور مورد بهره ـ برداری قرار خواهد گرفت .

اداره کل‌اطلاعات ،انتشارات و روابط عمومی مخابرات

واقعه‌در زیرزمین پارک ساعی رخ نداده!

در شماره دوشنبه پنجم تیر ماه صفحه ۲۶ تحت عنوان«در زیر زمین پارک ساعی‌به‌نوجو می تجاوز شد » مطالبی نوشته شده که مطابق گزارش مدیر عامل سازمان پارکها جریان امر به قرار دیگری بوده که پرونده در کلانتری یوسف آباد تنظیم گردیده و اصولا در پارک‌ساعی زیر زمین وجود ندارد .

شهرداری پایتخت

مسئولان ...

بقیه از صفحه ۱۱

از دستم گرفته‌اند . درمقابل منهم مردم را دوست دارم‌و برای همه‌شان احترام‌خاصی قایلم. خب ، محبت است دیگر، کاری نمیشود کرد . اما، خوب است‌به‌موضوعی اشاره‌یی بکنم. اینکه‌بعضی‌ها توقع‌های عجیب و غریبی از من دارند. مثلا توی خیابان ، یکی از آدم شماره تلفن فلان هنرپیشه را می خواهد و یا یکی آدرس فلان خواننده و احتمالا شماره تلفن منزلش را ... و زهی تاسف که اگر آدم بخواهد باین عده توضیحی بدهد، ناراحت و عصبانی هم می‌شوند.

در این لحظه ، کارول به حرف می‌آید و میگوید:

ـ فقط مشکل تلفن و رانندگی و برق‌وگاز نیست که باعث ناراحتی آدم می شود. کمبود وسایل تفریح برای بچه‌ها فکر میکنم برای همه پدر و مادرها مشکل بزرگی ایجاد کرده است . خود من صاحب دو بچه هستم. اصولا بچه عاشق بازی و تفریح استو دلش میخواهد جایی داشته باشد که بتواند شیطنت کند ، بالا و پائین بپرد و بازی کند . اما وقتی دو تا بچه‌ام ازمن میخواهند که آنها را برای تفریح و گردش به نقطه‌یی ببرم، میمانم که آنها را به کدام پارک ، یا گردشگاهی ببرم که حداقل وسایل‌تفریح را برای بچه‌ها داشته باشد ... اخیرا هم که در پارک‌های موجود ، عده‌ای جوان بیکاربرای مردم‌ایجاد مزاحمت و دردسر میکنند . آنوقت تکلیف بچه‌یی که‌دلیل و منطق سرش نمی‌شود چیست ؟

شوهر نامنظم !

از کارول میخواهم کمی هم از خودش و زندگیش بگوید. لبخندی میزند ومی گوید :

ـ زندگی راحت و آسوده‌یی دارم و در کنار پرویز احساس آسایش و راحتی میکنم . اما پرویز، با تمام خصوصیات خوبی که دارد ، دارای یک عادت بد هم هست . اینکه وقتی از راه میرسد ، کت‌اش رابه یک گوشه‌پرت‌میکند وکراوات وجورابهایش‌را به گوشه‌های دیگر..ضمنا موفقیت بچه‌هایمان در درس و مشق ، برای هردونفر ما شادی بخش‌است. دیگراینکه‌در مدتی که درایران بوده‌ام اولا غذاهای ایرانی را به قول‌پرویز خیلی خوب و خوش‌مزه درست میکنم ، ثانیا به‌خیلی‌ازخصوصیات و عادات ایرانی‌ها هم عادت کرده‌ام . مثلا هر وقت مسافرتی برای هریک ازما پیش بیاید، آش پشت‌پا میپزم ...

اینجاست که قریب افشار، قاه‌قاه‌میزند زیر خنده وتوضیح میدهد که:

ـ جالب‌اینکه همسرم، حتی زمانی که خودش به مسافرت میرود آش پشت پا میپزد .آنهم به اندازه‌یی‌که‌حداقل تایک‌هفته توی‌یخچال آش وجود دارد. او فکر میکند آش پشت پایه این منظور است که یک هفته غذای من تامین بشود ...

درباره خواننده های‌جوان !

قریب‌افشار اینطور ادامه‌می دهد:

ـ من و کارول کاملا باهم تفاهم داریم و امکان ندارد که بخا

مهماندوستان هفته

محمد صالحی آرام

بهشتی با پل صراط غیرقابل عبور!

«خوانسار» از لحاظ سرسبزی و آب و هوادرحد خود بهشتی است، اما به این بهشت نه بدکاران را راهی هست نه‌نیکوکاران‌را، مگر کسی عاشق باشد، و برای رسیدن به این مقصد از جان شیرین بگذرد که ان هم کاریست در حد آدمی‌مثل «فرهاد» کوهکن!

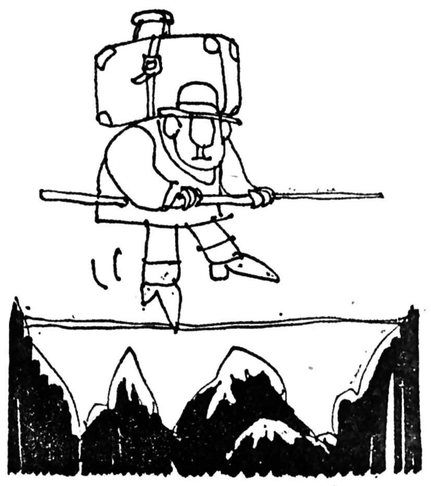

مردم خوانسار از وضع طبیعی وجغرافیائی‌شهرستان خودکلی‌شکرگزارو راضی‌اند، لکن چندان بخیل نیستند که داشته ها را فقط برای خود بخواهند، بلکه عقیده دارند که خوانسار در فصل تابستان می‌تواند برای هزاران نفر مسافر گرمازده و دودزده و ترافیک زده‌ی شهری مثل‌تهران‌یاشهرستان های بزرگ دیگر استراحتگاه و ییلاقی ایده‌آل باشد، اما راه باریک و پل های‌کم‌عرض و خطرناک جاده ان به‌طرف اصفهان و تهران که یک پل صراط غیر قابل عبور را بخاطر می‌اورد باعث شده‌که مشتاقان از خیر مسافرت به خوانسار بگذرند و این جای افسوس دارد ...

زیر آسمان کبود: نیت خوانساری‌های‌مهمان دوست پاکو بی‌غش است و تنها چیزی که درین میان باید یافت، همانا یک یا چند عددگوش شنوا در حوزه‌ی راه و ترابری استان یا مرکز است و بس!

بستند بر رخ ما درهای سینما را!

رندان شهر کردند، افسرده، حال مارا
بستند بررخ ما، درهای سینما را
برروی پرده دیگر هرشب عیان نبینیم،
بی‌پرده گلرخان‌را، و آن ران و ساق پا را

عادت نموده چون دل، بردلبران خوشگل
دوری بسی است مشکل، خوبان خوش ادا را
و ان لعبتان خندان، باعشوه‌های جانان
از ره برند عریان، پیران پارسا را

گویند نوجوانان با حسرت فراوان
کی ما دوباره بینیم ششلول‌بندها را
آن فیلم‌های وسترن، آن‌جنگهای‌جان‌وین
آن حمله بروسلی، «برگشت اژدها» را

بعضی مغازه‌داران دارند، آه و افغان
تا برچه کس فروشند، آن کهنه تخمه‌ها را
اما عموم مردم در انتظار بسیار
گویند چاره سازید این تازه ماجرا را

جز سینما چه باشد تفریح خاطر ما
صاحبدلان، نگاهی، برحال ما خدا را!
فکری کنید عاجل، سازید رفع مشکل
«باشد که باز ببینیم دیدار آشنا را» ....

شعر هفته

شعری‌که‌درزیر می‌خوانید سروده ابراهیم صهبا بداهه سرای معروف است.

گلایه‌های استاد از بسته شدن سینماها گرچه بظاهر زبانحال جوانان است، اما بعید بنظر میرسد که هیچ سروده‌ای با حدیث نفس سراینده‌اش بی‌ارتباط باشد، خاصه که صهبا نه‌تنها روی پرده سینما، بلکه پشت پرده نیز ازدامن «گلرخان» دست برنمی‌دارد ...

عکاسباشی، بدبختمان نکنی!

پل هفته

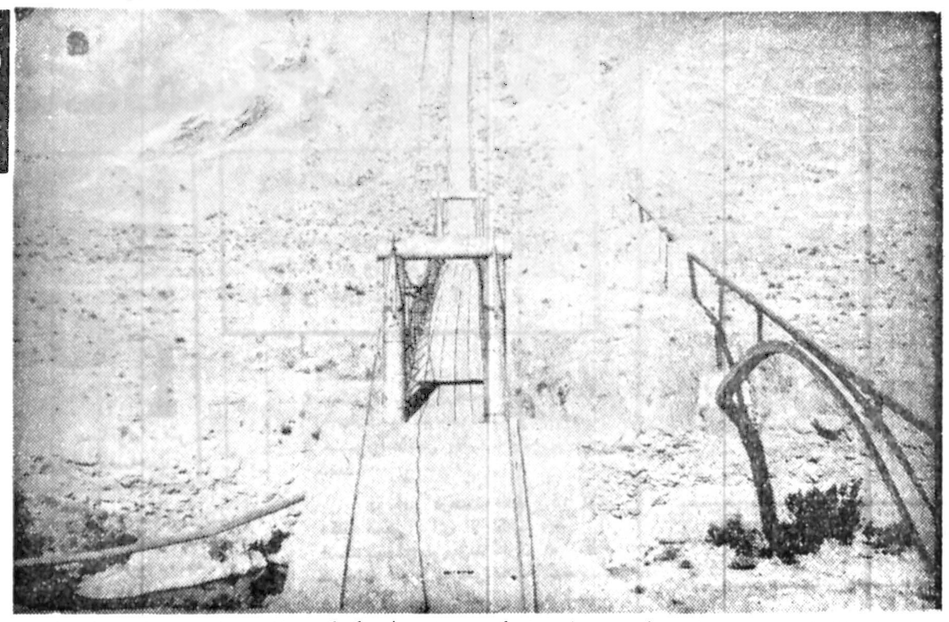

پلی که ملاحظه می کنید، البته شهرت و اهمیت پل «رودخانه کوای»را ندارد، با اینهمه وظیفه‌ی سنگین مربوط ساختن دوناحیه‌ی مهم مسجد سلیمان بیکدیگر بدوش نحیف‌آن گذاشته‌شده است.

از روی این پل که در حدود صد متر طول دارد فقط یکنفر می‌تواند عبور کند و اگر عابران محترم بخواهند وسط‌پل‌به یکدیگر برنخورند باید بنحوی به طرف مقابل علامت بدهند (اگرشب باشد لابد برای یکدیگر چراغ بزنند)

جالب اینجاست هنگامیکه خبرنگار عکاس اطلاعات در مسجد سلیمان قصد عکس‌برداری از این پل راداشته دوسه تن از رهگذران به او می‌گویند: آقای ـ عکاسباشی مواظب باش کاری نکنی که همین پل عهد عتیق باریکو شکستنی راهم بردارند و عمری با وعده ساختن «پل مدرن» سرگردانمان کنند...

زیر آسمان کبود: می‌بینید ایمان و اعتقاد خلق‌الله را به مقامات؟!

هواپیمائی ملی ایران «هما»

آگهی پذیرش دانشجو

برای

مدرسه عالی مهمانداری و خدمات پروازی
وابسته به هواپیمائی ملی ایران «هما»

هواپیمائی ملی ایران «هما» بمنظور تامین کادر مهمانداری خود گروهی از دختران وپسران علاقمند را بهمکاری دعوت میکند تاپس از طی‌دوره آموزشی‌در مدرسه عالی مهمانداری وخدمات پروازی واخذ مدرك دانشبهری و برخورداری از مزایا وامکانات زیردرپروازهای‌بین‌المللی بعنوان مهماندار خدمت کنند:

۱ـ آموزشهای تخصص در سطح عالی.
۲ـ انجام خدمت در سطح بین‌المللی.
۳ـ بیمه های درمانی موسسات بین‌المللی.
۴ـ بیمه عمرو حوادث در حین کارو خارج ازمحیط‌کار.
۵ـ اقامت‌درهتلهای درجه‌یك‌خارج‌ازکشور درحین‌خدمت.
۶ـ وسیله رفت‌وآمد در دوره عملی مقدماتی، تکمیلی و خدمت.
۷ـ یونیفرم در حین خدمت
۸ـ مسافرت با «هما» و سایر خطوط بین‌المللی برای خود و خانواده.
۹ـ حقوق و مزایا به شرح جدول زیر:

ردیف ـ مراحل تحصیلی	کمك هزینه تحصیلی ماهانه (ریال)	حق پرواز ماهانه مشروط به ۷۰ ساعت پرواز در ماه	جمع (ریال)
۱ـ نظری مقدماتی (ششماه)	۱۰۰۰۰ر ـ	ـ	۱۰۰۰۰ر ـ
۲ـ عملی مقدماتی (ششماه)	۲۰۵۰۰ر ـ	۶۳۰۰ر ـ ریال	۲۶۸۰۰ر ـ
۳ـ نظری تکمیلی (سه ماه)	۲۱۵۰۰ر ـ	ـ	۲۱۵۰۰ر ـ
۴ـ عملی تکمیلی (نه ماه)	۲۲۶۰۰ر ـ	۷۷۰۰ر ـ ریال	۳۰۳۰۰ر ـ
۵ـ بعد از تحصیل	۲۳۷۰۰ر ـ تا ۵۱۱۰۰ر ـ	۸۴۰۰ر ـ تا ۱۷۱۵۰ر ـ	۴۲۱۰۰ر ـ تا ۶۸۲۵۰ر ـ

دانش‌آموختگان علاوه برمبالغ مندرج درردیف۵ جدول فوق‌الذکر مبلغ ۳۰۰۰ ریال نیز مزایای درجه تحصیلی دریافت میدارند، بنابراین‌حقوق ومزایای ایشان درآغازخدمت ۳۵۱۰۰ ریال استو درصورت ارتقاء بمقام سرمهمانداری از فوق‌الفاده شغل ماهانه بین۶۰۰۰ ریال تا ۱۵۰۰۰ریال برخوردار خواهند شد.

شرایط داوطلب شدن:

۱ـ دارا بودن دیپلم کامل متوسطه.
۲ـ دارا بودن حداقل ۱۸سال و حداکثر ۲۸ سال‌سن.
۳ـ حداقل قد برای‌خانمها ۱۶۰ وبرای آقایان ۱۶۸ سانتیمتر وزن نیز باید متناسب با قد باشد.
۴ـ مجرد بودن خانمها و مجردماندن درطی مدت‌آموزش.
۵ـ عدم‌تعهدبه‌اشتغال در سازمانهای دولتی
۶ـ عدم اشتغال به‌تحصیل در دانشگاهها و یاموسسه های آموزش عالی.
۷ـ دارا بودن برك پایان خدمت یا معافی دائم غیرپزشکی
۸ـ سپردن تعهد خدمت برای مدت چهارسال پس از اخذ مدرك دانشبهری.

شرایط دیگر:

۱ـ پذیرفته شدن درامتحانات مسابقه ورودی.
۲ـ پذیرفته شدن درمصاحبه.
۳ـ پذیرفته شدن در آزمایش روانشناسی.
۴ـ پذیرفته شدن در معاینات پزشکی طبق استاندارد «هما».

آزمونهای مسابقه ورودی‌که به توسط سازمان سنجش آموزش‌کشور انجام خواهد شد:

۱ـ زبان فارسی و شناخت ایران و فرهنگ ملی.
۲ـ هوش و استعداد تحصیلی.
۳ـ زبان انگلیسی.

تذکر: از پذیرفته شدگان در مسابقه ورودی پس‌ازانجام مصاحبه آزمایش کتبی روانشناسی نیز بعمل خواهدآمد.

نحوه ثبت نام:

داوطلبان واجد شرایط باید«فرم درخواست شغل‌دانشجوی مهمانداری» ذیل این آگهی را تکمیل کرده با مدارك‌مورد نیازحداکثر تا تاریخ:۲۸ر۵ر۲۵۳۷ شاهنشاهی به‌وسیله پست سفارشی به‌نشانی: تهران خیابان تخت‌جمشید ـ خیابان فرصت شماره ۱۲۲مدرسه‌عالی مهمانداری وخدمات پروازی یاصندوق پستی ۳۳۵۸ـ۴۱ ـارسال دارند، به مدارك ناقص یامدارکی که‌بعداز مهلت مقرر به‌پست‌تحویل شود ترتیب اثر داده نخواهد شد.

تاریخ ومحل توزیع کارت ورودی:

۱ـ کارت شرکت در جلسه امتحان در تاریخ۹ر۶ر۲۵۳۷ درمحل مدرسه عالی مهمانداری و خدمات پروازی به‌شرح زیر به‌ترتیب حرف اول نام خانوادگی توزیع خواهدشد:

حرف الف تاش — ۷ صبح تا ۱۳
حرف ص تای — ۱۴ تا ۲۰

تذکر:

رسید پست سفارشی را درروز وزیع کارت ورودی همراه داشته باشید.
۲ـ تاریخ‌ومحل امتحان روز توزیع کارت ورودی به‌داوطلبان اعلام خواهدشد.

درخواست ثبت نام در مسابقه ورودی انتخاب دانشجو برای رشته مهمانداری

در این محل چیزی ننویسید

اینجانب با مشخصات زیر:

محل درج حرف به حرف نام خانوادگی

نام خانوادگی:

محل درج حرف به حرف نام

نام: نام پدر:

جنسیت: زن ☐ مرد ☐ شماره شناسنامه: محل صدور شناسنامه:

نوع دیپلم:

سال تولد: محل تولد:

تاریخ دریافت دیپلم: خرداد ☐ شهریور ☐ سال دریافت ☐ معدل دیپلم: کتبی ☐ کل ☐

اندازه قد به سانتیمتر: وزن به کیلوگرم:

همراه این فرم مدارك زیر را با پست سفارشی ارسال میدارم:

۱ـ فتوکپی دیپلم یا گواهی قبولی — یك برگ
۲ـ فتوکپی شناسنامه یا رونوشت آن — یك برگ
۳ـ فتوکپی کارت پایان خدمت یا معافیت دائم غیر پزشکی — یك برگ
۴ـ عکس ۴×۳ که مشخصات خود را پشت هر قطعه نوشته‌ام — ۴ قطعه

نشانی: شهر — شماره پلاك

شماره تلفنی که در صورت ضرورت بتوان پیام فوری فرستاد: شماره تلفن — کدشهر

تذکر مهم:

مدارك به هیچ وجه مسترد نخواهدشد

توضیح:

از کسانی که‌در مراحل پزشکی و استخدامی دوره های قبل واجدشرایط شناخته نشده‌اند تقاضا میشوددرخواست مجدد نفرستند زیرا به این گونه درخواست ها ترتیب‌اثر داده نخواهد شد.

بازاردرهفته ای که گذشت:

ماه مبارک رمضان فعالیت‌های تجاری بازار را کاهش داد

معاملات بازار بیشتر روی موادمصرفی متمرکز شده است

نوسانات نرخ طلا درهفته گذشته زیادبود

قیمت اکثراقلام مصالح ساختمانی بالااست

با اغاز ماه مبارک رمضان این هفته بازاروضع ارامی داشت ومعاملات درحدمصرف وبیشتر روی کالاهای مصرفی وموادغذائی صورت گرفت.

بازاریان دراین هفته قسمتی از اوقات خودرا درمساجد وتکایای بازار بعبادت گذراندند گرچه ساعت رسمی کاردربازارتغییری نکرده است، ولی ماه مبارک رمضان کم وبیش سبب شد که ساعات کارعملا تقلیل یابد برخی از فروشگاه ها وحجره ها دیرترباز وزودتربسته شوندو تقریبا فعالیت تجارتی دربازارکم شده است.

مصالح ساختمانی

بازارمصالح ساختمانی درمقام مقایسه با سالهای گذشته ساکت است شن ماسه، کاشی، موزائیک، اجر ـ اهن ـ اهک، لوله، پروفیل های پولادی والومینیوم وانواع دیگر مصالح ساختمانی دربازار فراوان است.

دربرخی مواردواردات مصالح ساختمانی، رقابت فروش را دربازارزیادکرده است ازجمله این مصالح درهای پیش ساخته است. انواع درها ازکشورهائی مانند فیلیپین ـ چین ملی ـ کره‌داوارد میشود درحالیکه دوسه کارخانه داخلی نیز ساخت درهای استاندارد شده خودرا ببازار عرضه کرده اند.

افزایش قیمت مصالح

باتمام اینکه میزان سرمایه گذاری درساختمان کاهش یافته وامار بانک مرکزی نیز این موضوع را تاییدمیکند معهذا قیمت رسمی بسیاری از کالاهای ساختمانی درسال جاری افزایش یافته است، اما تقریبا بجرسیمان که انهم درسطحی بسیار محدود بازارسیاه دارد دیگر مصالح ساختمانی بازارسیاهی ندارد.

دربرخی ازمراکز ساختمانی کامیونهای اجروگچ اماده توزیع قراردارد این مصالح معمولا گرانتراز نرخ های رسمی بفروش میرسد.

معاملات طلا

هفته گذشته درپی هفته ماقبل قیمت طلابسرعت درحال افزایش بود.

طلادرروز سه شنبه به کیلوئی ۵۰ هزارو۶۰۰ تومان رسید یعنی رقمی بدون سابقه امادیروز چهارشنبه قیمت ان ۳۰۰ تومان کاهش یافت.

بالاترین قیمت طلا دربورسهای جهانی درهفته گذشته هراونس ۲۰۸ دلارو۶۵ سنت بود.

گرانی طلا خودترمزی درمعاملات این فلز بوجوداورد وگران شدن مسکوک نیز بازارمعاملات انراراکد کرد. ماه مبارک رمضان نیز عامل دیگری دراین رکورد بسمار میرفت

بازاربرنج وگندم

برداشت برنج زودرس درشمال اغازشد وعرضه برنج نومختصری درشکستن قیمت برنج های مشابه دربازارموثر بود.

ازاوایل شهریورماه برداشت انواع دیگر برنج اغاز خواهد شد وعمده فروشان درانتظار عرضه برنج نوهستند.

گزارشهای رسیده حاکیست که امسال محصول برنج رضایتبخش است.

برداشت گندم وبسیاری از محصولات کشاورزی درقسمت مهمی از کشورانجام گرفته ومعاملات این محصولات کم وبیش دربازار تهران وشهرستانها جریان دارد وقیمتها تقریبا ثابت است. قماش نخی دربازارکم وبیش مورد معامله قرارمیگیرد ودرسطح مصرف خرید وفروش میشود. قیمت قماش نخی تقریبا ثابت است ولی پارچه های وارداتی گران میباشد.

موادغذائی

عرضه گوشت ـ مرغ ـ تخم مرغ ـ ولبنیات بعلت ماه مبارک رمضان افزایش یافته وهمین فزونی عرضه کم وبیش دربرخی موارد قیمتها را تحت تاثیر قرارداده است

نیازمندیهای اقتصادی

نرخ خرید و فروش ارز در بانکهای کشور

نوع ارز	نرخ خرید	نرخ فروش
یک دلار امریکا	۷۰/۳۵	۷۰/۶۰
یک دلار کانادا	۶۲ ۶۲	۶۲/۲۵
یک دلار استرالیا	۸۱/۸۰	۸۲/۱۵
یک لیره انگلیس	۱۳۵/۹۰	۱۳۷/۵۰
یک مارک المان غربی	۳۵/۳۵	۳۵/۷۰
یک فرانک سوئیس	۴۱/۵۰	۴۱/۹۰
یک فرانک فرانسه	۱۶/۱۵	۱۶/۳۵
یکصدفرانک بلژیک	۲۲۴	۲۲۶
یک صد لیر ایتالیا	۸/۳۵	۳۲/۲۰
یک فلورن هلند	۳۲/۶۵	۳۲/۹۰
یک کورن سوئد	۱۵/۸۵	۱۶/۰۵
یک کورن نروژ	۱۲/۴۰	۱۳/۵۵
یک کورن دانمارک	۱۲/۸۵	۱۳
یک شیلینگ اتریش	۴/۸۵	۴/۹۵
یک صدین ژاپن	۳۷/۵۰	۳۷/۹۰
یکصدروپیه هندوستان	۸۸۰	۸۹۰
یک دینار کویت	۲۵۷	۲۶۰/۵۰
یک دینار عراق	۲۳۹/۵۰	۲۴۲
یک دینار بحرین	۱۸۱	۱۸۶
یک ریال سعودی	۲۰/۳۰	۲۰/۸۰
یک درهم امارات عربی متحده	۱۷/۹۵	۱۸/۸۵

مضنه های بالاتابع نوسانات بازار میباشد

در بورس تهران ۱۲/۸ میلیون ریال سهام واوراق قرضه معامله شد.

دیروز در بورس تهران مجموعاً ۱۲ میلیون و ۸۹۸ هزار و ۷۸۸ ریال سهام و اوراق قرضه معامله شد.

از این مبلغ ۱۰ میلیون و ۶۴۹ هزار و ۳۷۵ ریال مربوط بفروش سهام است و ۲ میلیون و ۲۴۹ هزار و ۴۱۳ ریال بقیه مربوط بفروش اوراق قرضه دولتی بود.

تغییرات ارزش سهام در معاملات دیروز برای سهام سیمان کرمان ۴۰ ریال کاهش و برای سهام نورد و لوله اهواز ۱۰۰ ریال افزایش و کارتن ایران ۳۵ ریال افزایش بود.

همچنین سهام ایران برک ۵۰۰ ریال و سهام بانک شهریار ۱۹۰ ریال افزایش داشت.

معاملات اوراق قرضه

نوع ورقه	تاریخ صدور	نرخ بهره (درصد)	نرخ بازده (درصد)	نرخ معامله
قرضه دولتی				
۵ ساله	۳۲/۹/۳	۱۰	۱۰	۱۰/۰۰۰
۵ ساله	۳۳/۵/۱۲	۱۰	۱۰	۱۰/۰۰۰
۵ ساله	۳۳/۷/۶	۱۰	۱۰	۹۹۹۷
۵ ساله	۳۴/۲/۶	۱۰	۱۰	۹۹۹۷
۷ ساله	۳۴/۲/۶	۱۰/۵	۱۱	۹۸۴۶

کنترل قیمت‌ها بدون همکاری مردم ممکن نیست

سید محمد بهبهانی

در چند سال اخیر کشور ما با یک تورم سریع آشنا گردید که سه سال قبل فرآیندهای تورمی شدیدتر و در آخر سال ۲۵۳۵ ابعاد آن وسیعتر شده قیمتها هر ماهه بر اثر ایجاد امکانات برای تورم فزونی می‌یافت. تمامی تولیدات داخلی و واردات که مایحتاج اولیه حیات بود با افزایش بی‌حد قیمتها مواجه شدند (برنج، گوشت سفید و قرمز، کره، نان، حبوبات و غیره) این روند فزاینده هیچگاه در تاریخ کشور ما به این حد محسوس مشاهده نگردیده است و وظیفه مسئولین بود که این افزایش و روند را مهار کنند. برنامه کنترل باید طویل المدت اعمال گردد، همانطور که می‌بینیم بر اثر اجرای سیاستهای پولی و اعتباری توقف‌هائی در این روند پدیدار نموده است. اگر برنامه کنترل ادامه نداشته باشد چه بسا اعمال انجام شده بازده‌ای در بر نخواهد داشت و تورم ما مانند بعضی از کشورها تورمی رها شده خواهد بود و گزارش‌های مالی که هر چند نظارت و کنترل دولت را تائید میکند در عمل با آنچه مردم می‌بینند مورد اعتقاد و اعتماد جامعه نخواهد بود ـ بنابراین سیاست ضد تورمی که از سال ۲۵۳۶ مورد توجه و اعمال میگردد باید با کنترل و نظارت مقامات مسئول پی گیری گردد.

برای آگاهی بیشتر در سیاست کنترل قیمتها مطالعه‌ای در کارنامه یکساله اعمال شده در این زمینه روند افزایش قیمتها و اثر سیاست پولی و اعتباری دولت در کنترل آن و اینکه دستگاههای مسئول در چهارچوب برنامه دولت آیا توانسته‌اند از عهده وظایف محوله برآیند را مرور می‌کنیم.

برای انجام هدف فوق از نشریات دولت از جمله مجله بانک مرکزی ایران که سیاست پولی و اعتباری کشور را برای هر سه ماه یکبار طی نموردارها مشخص میکند استمداد گرفته شده است تا این تجزیه و تحلیل ازهر لحاظ جامع و متکی به مدارک و اسناد قابل قبول نیز باشد. بطور کلی نظر علماء اقتصاد برای تورم تعریف قابل قبولی است بشرح زیر که همه بر آن صحه میگذارند: «افزایش پول در جریان که موجب بالا رفتن سطح عمومی قیمتها شده باشد»

بدیهی است تعریف دیگری که باز هم منشاء اقتصادی دارد و مورد تائید علمای علم اقتصاد میباشد فزونی تقاضا بر عرضه است که اگر آن را مورد بررسی قرار دهیم فزونی تقاضا بر اثر قدرت مالی بوجود میآید که تعریف اول ما را تکمیل میکند.

تورم حالات مختلفی دارد از آن جمله است تورم باز که کنترلی بر صعود قیمتها ندارد و دیگری تورم مهار شده که عکس مورد اول است و نمونه آن در ایران و کنترلی است که دستگاههای مسئول موظف به انجام آن برای ایجاد کنترل و دقت بر نرخها اعمال میکنند که علل اقتصادی آن را باید بررسی کنیم.

علل اقتصادی تورم همانگونه که بحث شد فزونی تقاضا نسبت به عرضه و دیگر فزونی بی‌اندازه توزیع قدرتهای خرید نسبت به امکانات تولید و عواملی دیگر است.

آنچه بیشتر مورد نظر و با اوضاع و احوال اقتصادی ما وفق میدهد، همان افزونی بی‌اندازه توزیع قدرتهای خرید نسبت به امکانات تولید است ـ ایجاد قدرت مالی که در نتیجه فزونی نیاز در جامعه بوجود میاید و به حدی از نیازهای ضروری به کالاهای مصرفی و فاسد شدنی به مقداری بیش از مصرف که در نتیجه باعث از بین رفتن ثروت نیز میگردد منتهی می‌شود.

البته درباره علل اقتصادی تورم موارد گوناگون مورد بحث میباشد، مانند فزونی تقاضا نسبت به مصرف که تأمل فزونی مصرف افزایش سطح عمومی به میزانی بیش از حد پیشرفت تولید و فزونی نامتناسب قدرتهای خرید و افزایش حجم پول و سیاست تسهیل اعتبارات و تنزل رسمی ارزش پول و غیره، که با توجه به آنها سیاست مالی روز مورد بحث قرار میگیرد.

سیاست ضد تورمی و کنترل اعتبارات و قیمتها که از برنامه‌های اصلی دولت حاکم است اعمال میگردد ولی با روند سیر صعودی قیمتها اثری کاملا مطلوب را شامل نگردیده است. برای اطلاع شما از گزارش مالی قیمتها که توسط محققین برای سه ماهه چهارم سال ۲۵۳۶ بیان شده استفاده میگردد:

افزایش سریع سطح عمومی قیمتها که در سه ماهه سوم سال تا حدودی بطئی گردیده بود، در سه ماهه چهارم مجددا اوج گرفت، بطوریکه شاخص تعدیل شده بهای عمده فروشی کالاها در فاصله آذر ما تا اسفند ۲۵۳۶ معادل ۶/۲ درصد و شاخص تعدیل شده بهای کالاها و خدمات مصرفی طی این مدت برابر ۲/۸ درصد بالا رفت... در سطح عمده فروشی شاخص قیمت کلیه گروههای اصلی بالا رفت ولی میزان ترقی قیمت کالاهای تولید و مصرف شده در کشور به نسبت بیشتر و اثر آن نیز در بالا بردن شاخص کل بهای عمده فروشی شدیدتر بود. شاخص این گروه در اسفند نسبت به آذر معادل ۶/۶ درصد بالا رفت. طی همین مدت شاخص گروه کالاهای وارده به کشور ۵/۴ درصد و شاخص گروه کالاهای صادره از کشور ۱/۶ درصد افزایش داشت. در این جا ضرورت دارد درصد تغییرات شاخص تعدیل شده بهای کالاها و خدمات مصرفی و شاخص بهای عمده فروشی کالاها را در پایان دو سال مالی منتهی به اسفند ماه به نظر برسد:

	کالاها و خدمات مصرفی		عمده فروشی	
	سال ۲۵۳۵	سال ۲۵۳۶	سال ۲۵۳۵	سال ۲۵۳۶
سه ماهه اول	۴/۶	۶/۷	۳/۳	۱/۱
سه ماهه دوم	۵/۱	۵/۴	۴/۷	۰/۹
سه ماهه سوم	۸۰	۱/۹	۷/۲	۳/۲
سه ماهه چهارم	۷/۳	۲/۸	۴/۹	۶/۲

که مبنای مقایسه با سال قبل در این رسیدگی مورد توجه بوده است.

روند صعودی سطح قیمتها که در سه ماهه سوم سال ۲۵۳۵ به حداکثر خود رسیده بود بتدریج از شتاب آن کاسته شد، بطوریکه افزایش شاخص بهای کالاها و خدمات مصرفی که در سه ماهه سوم سال ۲۵۳۵ معادل ۸ درصد بود، در سه ماهه سوم سال ۲۵۳۶ از ۱/۹ درصد تجاوز نکرد.

بطور کلی در مدت ۹ ماه سال ۳۶ متوسط شاخص بهای کالاها و خدمات مصرفی ۲۷/۶ درصد و متوسط شاخص بهای عمده فروشی ۱۵/۸ درصد نسبت به سال قبل افزایش داشته که طی این مدت دولت برای کاهش فشارهای تورمی سیاستهای متعددی را

بقیه در صفحه ۲۳

آنها که یخچال فریزر آدمیرال را ساخته‌اند دستور زبان فارسی میدانسته‌اند.

سرد، سردتر، سردترین.
برودت در یخچال فریزر آدمیرال با روش جدید و انقلابی جریان هوای سرد تأمین میشود و هریک از قسمت‌ها یخچال، فریزر و یخ ساز برودت لازم را بمیزان سرد، سردتر و سردترین از طریق جریان هوای سرد دریافت میدارند.
با استفاده از کلید ترموستات قابل‌تنظیم میتوانید درجه برودت یخچال یا فریزر را بطور جداگانه تا حد دلخواه تشدید کنید.
ساختمان صحیح فضای داخلی با محفظه های پوشیده و باز و روش پیشرفته جریان هوای سرد به شما امکان میدهد که مواد غذائی و نوشیدنی‌ها را در سرمای مطلوب و مناسب آنها نگهداری نمائید.
و بالاخره کلید تنظیم جریان و میزان هوای سرد داخل محفظه نگهداری گوشت، تردی و تازگی آن را ضمانت میکند.
یخچال فریزر سه‌درب آدمیرال ساخت آمریکا به ظرفیت ۲۸ فوت برای برق ۲۲۰ ولت و ۵۰ سیکل ایران ساخته شده است و بزرگترین و جادارترین یخچال آمریکایی است.
طبقات داخلی آن در ارتفاعات مختلف قابل تنظیم است و سیستم پیشرفته ضدبرفک (فراست‌فری) همیشه داخل آن را خنک و پاکیزه نگه‌میدارد.
آب‌سردکن آن مستقیماً به جریان آب لوله‌کشی متصل است بنابراین هیچگاه دچار کمبود آب سرد نخواهید شد.
یخ ساز خودکار آن یخ مصرفی خانواده شما را همیشه تأمین میکند و بالاخره با پوششی همانند چرم در رنگهای قهوه‌ای، خردلی، زیتونی و سفید جلوه خاصی به آشپزخانه شما خواهد داد.

نماینده انحصاری در ایران شرکت سهامی خاص اتوتهران Admiral شماره ۳۵۳ خیابان کورش‌کبیر تلفن‌های ۷۵۷۳۱۱ تا ۲۰

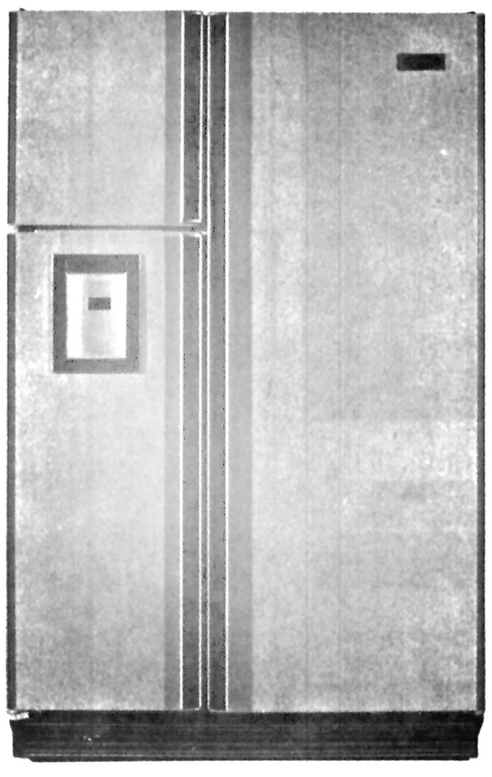

سینما حافظ: سوگند بزرگ

از امشب درسینمهای

میامی - ایران - سیلوانا
ساینا - تیسفون - المپیا
توسکاو... آستارا (تجریش)

سینمای هند - سینمای فیلمهای سالم اجتماعی و خانوادگی - بار دیگر اثری خوب و دیدنی برای علاقمندان هدیه آورده است

از امشب فقط در

سینماهمای

امشب و هرشب فقط در

سینماسانترال

سینمای ممتاز ٤ ستاره ****

یک فیلم کمدی برای سرگرمی و مشغولیت شما

خانم دکتر وارد میشود

رنگی

باشرکت: دوریتیو آرنا . داگمار لاساندر

تماشای این فیلم برای اشخاص کمتر از ۱۸ سال ممنوع است

«سام پکین پا» شاعر خشونت در سینما، مردیکه قوانین و سنت های کهنه سینما را عوض کرد، بار دیگر سوژه روز خواهد شد چون بزرگترین فیلم او، وسترن وسترنهای امریکا، برای نمایش، آماده شده است

از امروز فقط در

سینما کاپری

سینمای ممتاز ۴ ستاره ****

۷۰ میلیمتری

صدای استریوفونیک ٦ باندی

ویلیام هولدن - رابرت رایان

ارنست بورگناین - ادموندا وبراین در فیلم

این گروه خشن

شاهکار کارگردان بزرگ آمریکا سام پکین پا

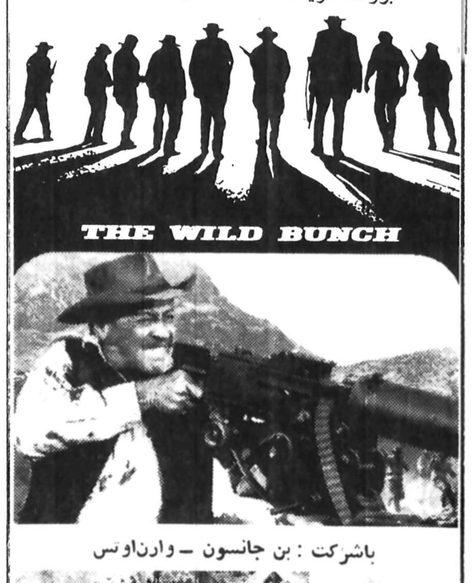

باشرکت: بن جانسون - وارن اوتس

محصول برادران وارنر

سانسها ۱۱ صبح - ۱/۴۵ - ۴/۳۰ - ۷/۱۵ - ۱۰ بعد از ظهر

هانری ورنوی - کارگردان صاحب نام سینمای فرانسه که فیلمهای ارزنده زیادی تقدیم علاقمندان کرده است اینک برای اولین بار مهارت و شایستگی خود را در زمینه خلق یک اثر جنگی و عاطفی پرحادثه بثبوت میرساند.

از امروز در سینما های

رویال - رکس

(خیابان شاهرضا) (خیابان لاله‌زار)

ژان پل بلموندو
کاترین اسپاک

درفیلمی از: هانری ورنوی

دو روز جهنمی

موزیک: موریس ژار . محصول فوکس قرن بیستم

آغاز سومین هفته نمایش در

سینما پارامونت

سینمای ممتاز ۴ ستاره ****

فیلمی پرمخاطره از زندگی بدلهای سینمای آمریکا

خطرسازان

برای اولین بار در

سینما بولوار

سینمای ویژه روشنفکران

دل انگیز تر از قصه عشق شورانگیز تر از رمئو و ژولیت پر احساسترین روایت تصویری از سرگذشت (سان فرانسیس مقدس) شاهکار دیگری از کارگردان پر آوازه سینما و تاتر ایتالیا فرانکوز فیرلی شکسپرین بزرگ، سازنده فیلمهای رام کردن زن سرکش و رمئو و ژولیت فیلمی که به رای وزارت محترم فرهنگ و هنر ممتاز تشخیص داده شده از امشب در سینمای بلوار بمعرض نمایش در می آید.

برادر خورشید، خواهر ماه

پلیس راه میگوید

یک قانون ساده ای وجود دارد که میگوید هر چه حس بینائی، بویائی و شنوائی موجود زنده بیشتر باشد از خطر بیشتر در امان میماند بنابر این شما که با تنظیم یک آئینه کوچک اتومبیل میتوانید تمام دنیای پشت سر خود را ببینید چرا با تنظیم ار خود را بیشتر در امان نگاه نمیدارید.

نیازمندیها
۳۱۱۲۱۹
۳۰۳۷۰۲

رزرو بلیت از ساعت ۱۰ صبح تا یک بعد از ظهر
سئانسها ۱۰/۳۰ - صبح - ۱ - ۳/۱۵ - ۵/۳۰ - ۸ - ۱۰/۳۰ بعد از ظهر

جنگ ستاره ها - قهرمان قهرمانان - پرفروش ترین فیلم رکورد شکن تاریخ سینما در تمام دنیا فیلمی برای همه از ۵ ساله تا ۹۵ ساله

از امشب در

شهرفرنگ

اولین سینمای ممتاز و ۴ ستاره ایران ****

لاندوبوزانکا - مرد استثنائی بوده، عشقبازی کرده، دنبال زنها افتاده و هر کلک دیگه‌ای که میشه فکرش را کردزده اما تا حالا نشده بود که با دختری نامزد بشه و هشت سال آزگار این نامزدی رو ادامه بده ..

از امشب فقط در سینما

رادیوسیتی

سینمای ممتاز ۴ ستاره ****

آخرین و شیرین ترین فیلم کمدین محبوب شما «لاندوبوزانکا»

لاندوبوزانکا

درفیلم رنگی

دوران نامزدی

باشرکت: مارتین بوکارد

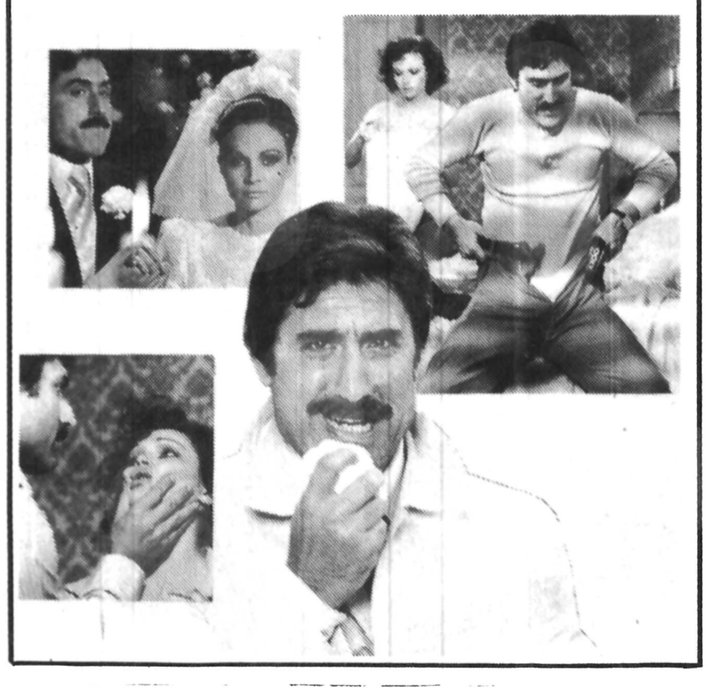

---

۷۰ میلیمتری
باصدای استریوفونیک ٦ باندی

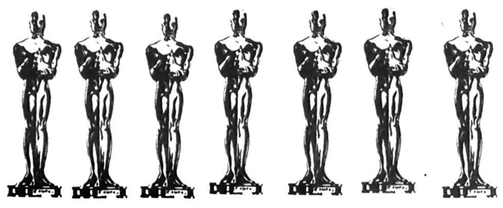

برنده ۷ جایزه اسکار

جنگ ستاره ها

STAR WARS

با شرکت: مارک همیل - هریسون فورد
کاری فیشر - پیتر کوشینگ و الک گینس

کارگردان: جرج لوکاس - موزیک: جان ویلیامز - محصول فوکس قرن بیستم

برنامه سینماها

تماشای فیلمهائیکه با علامت (×) مشخص شده برای اشخاص کمتر از ۱۸ سال ممنوع است

✱ آواره های کوسه - رنگی - روی شایدر - رابرت شا
گلدیس (۶۲۸۷۱۳) ۱۱/۳۰ - ۲ - ۴/۳۰ - ۷ - ۹/۳۰ بزبان انگلیسی

✱ آتشپاره شهر - فروزان - منوچهر وثوق
ماریک (۹۶۳۶۱۶) ۹ - ۱۱ - ۱ - ۳ - ۵ - ۷ - ۹

✱ اطوکش - رنگی نورمن ویزدام
اسیا (۶۴۲۹۰۹) ۱۱ - ۱ - ۳ - ۵ - ۷ - ۹/۱۵
باسفیک (۷۵۲۳۱۱) ۱۱/۳۰ - ۳/۳۰ - ۵/۳۰ - ۷/۳۰ - ۹/۳۰

✱ اژدها بیدار می شود - سینما سکوپ رنگی
سهیلا (۳۱۶۴۲۴) ۱۰/۳۰ - ۱۲/۳۰ - ۲/۳۰ - ۴/۳۰ - ۶/۳۰ - ۸/۳۰
مراد (۷۵۳۳۸۲) ۹ - ۱۱ - ۱ - ۳ - ۵ - ۷ - ۹

✱ افکار پلید - ادویژفنک - الوگوتونیاتسی
ولیدور (۸۹۲۷۳۱) ۱۱/۳۰ - ۱/۳۰ - ۳/۳۰ - ۵/۳۰ - ۷/۳۰ - ۹/۳۰

✱ این گروه خشن - ۷۰ میلیمتری صدای استروفونیک ۶ باندی
کاپری (۹۲۸۴۰۱) ۱۱ - ۱/۴۵ - ۴/۳۰ - ۷/۱۵ - ۱۰

✱ افسانه چارلی سیاه - فردویلیامسون
متروپل (۳۱۹۴۱۰) ۹ - ۱۱ - ۱ - ۳ - ۵ - ۷ - ۹
پانوراما (۳۴۴۲۵۵) ۹ - ۱۱ - ۱ - ۳ - ۵ - ۷ - ۹

✱ اژدهای زرد و پسر - وحشی ارام
نادر (۳۱۴۷۹۵) ۹ - ۱۱ - ۳ - ۵ - ۷ - ۹

✱ بالاتر از خشونت - برت دینولدز - ادی البرت
دیاموند (۸۲۸۴۰۰) ۱۱/۳۰ - ۳/۱۵ - ۵/۳۰ - ۷/۴۵ - ۱۰

✱ ببر دریاها - سینما سکوپ رنگی
نپتون (۷۶۵۱۳۶) ۹/۳۰ - ۱۱/۳۰ - ۱/۳۰ - ۳/۳۰ - ۷/۳۰ - ۹/۳۰

✱ برادر خورشید ما خواهرماه - گراهام فالکنر - جودی باکر
بلوار (۶۵۵۲۹۲) ۱۱/۳۰ - ۱/۳۰ - ۳/۳۰ - ۵/۳۰ - ۷/۳۰ - ۹/۳۰

✱ بیوه پراشتها - سینما سکوپ رنگی
پلازاه (۶۴۴۲۵۵) ۹ - ۱۱ - ۱ - ۳ - ۵ - ۷ - ۹

✱ (×) جن گیر - الن برستین - ماکس من سیدو
شهر قصه (۶۲۷۲۹۰) ۱۱ - ۱/۳۰ - ۳/۴۵ - ۶ - ۸/۱۵ - ۱۰/۳۰
شهر تماشا (۹۲۸۶۸۶) ۱۰/۴۵ - ۱ - ۳/۱۵ - ۵/۳ - ۷/۴۵ - ۱۰
امپایر (۸۹۳۹۴۲) ۱۱ - ۱/۳۰ - ۳/۴۵ - ۶ - ۸/۱۵ - ۱۰/۳۰

✱ جدای دوعشق - رنگی - ریشی کاپور امجدحان
اروبا (۳۰۳۱۷۹) ۱۰/۳۰ - ۱۲/۳۰ - ۲/۳۰ - ۴/۳۰ - ۶/۳۰ - ۸/۳۰

✱ جنگ ستاره ها - ۷۰ میلیمتری - باصدای استریوفونیک ۶ باندی
شهر فرنگ (۶۲۷۶۲۸) ۱۰/۳۰ - ۱/۱۵ - ۳/۱۵ - ۵/۳۰ - ۸/۳۰ - ۱۰

✱ جنگ زمین و فضا - سینما سکوپ رنگی
برلیان (۳۹۳۵۳۵) ۹ - ۱۱ - ۱ - ۳ - ۵ - ۷ - ۹

✱ خطر سازان - رابرت فوستر - فیونالونیس
پارامونت (۶۴۸۳۲۱) ۱۱/۳۰ - ۱/۳۰ - ۳/۳۰ - ۵/۳۰ - ۷/۳۰ - ۹/۳۰

✱ خانم دکتر وارد میشود - مو ریتسیو آرنا -
سانترال (۹۲۸۶۸۶) ۹ - ۱۱ - ۱ - ۳ - ۵ - ۷ - ۹/۱۵

✱ خوشگل حقه باز - رنگی - نادیاتیلر - جرج هیلتون
شهر قشنگ (۶۴۷۷۷۷) ۱۱ - ۱ - ۳ - ۵ - ۷ - ۹

✱ خانه کوچک - رنگی - رابرت لوگان
ریولی (۷۵۷۷۷۷) ۱۱/۳۰ - ۱/۳۰ - ۳/۳۰ - ۵/۳۰ - ۷/۳۰ - ۹/۳۰
دیانا (۶۴۷۳۶۵) ۱۱ - ۱ - ۳ - ۵/۱۵ - ۷/۳۰ - ۹/۳۰

✱ دوران نامزدی - رنگی - لاندوبوزانکا ۹/۳
رادیوسیتی (۶۴۳۳۲۰) ۱۱/۳۰ - ۱/۳۰ - ۳/۳۰ - ۵/۳۰ - ۷/۳۰

✱ دو روز جهنمی - ژان پل بلموندو - کاترین اسپاک ۱۰/۳۰
رکس (۳۱۸۲۴۲) ۱۰/۳۰ - ۱۲/۳۰ - ۲/۳۰ - ۴/۳۰ - ۶/۳۰ - ۸/۳۰
رویال (۸۲۹۷۸۵) ۱۰ - ۱۲ - ۲ - ۴ - ۶ - ۸ - ۱۰

✱ دیولوبو - سینما سکوپ رنگی ۹/۴۵
مازستیک (۶۶۸۴۶۱) ۱۱/۳۰ - ۱/۳۰ - ۳/۳۰ - ۵/۳۰ - ۷/۳۰

✱ راه اژدها - رنگی - بروس لی
تاج (۳۱۳۸۶۴) ۱۰ - ۱۲ - ۲ - ۴ - ۶ - ۸ - ۱۰

✱ رمولوورومو - سینما سکوپ رنگی
الوند (۴۵۶۵۳۸) ۱۰ - ۱۲ - ۲ - ۴ - ۶ - ۸

✱ زن یا رفیق - رنگی - فیروزخان - سولجینا - ویتدو
همای (۳۱۱۶۶۹) ۹ - ۱۱ - ۱ - ۳ - ۵ - ۷ - ۹

✱ سفرسنگ - رنگی - سعید راد - فرزندانه تائیدی - رضافاضلی
مولن روژ (۷۵۲۹۲۹) ۱۱ - ۱ - ۳ - ۵ - ۷ - ۹/۳۰

✱ ساحل خوشگلها - سینما سکوپ رنگی
ب.ب (۸۲۹۶۴۱) ۱۰ - ۱۲ - ۲ - ۴ - ۶ - ۸ - ۱۰

✱ سوگند بزرگ - رنگی - درمندرا - هما مالینی
حافظ (۳۹۱۰۷۴) ۱۰/۳۰ - ۱ - ۳/۳۰ - ۶ - ۸/۳۰

✱ سالار مردان - ناصر ملک مطیعی
سهوند (۳۵۴۰۴۰) ۹ - ۱۱ - ۱ - ۳ - ۵ - ۷ - ۹

✱ سه شکست ناپذیر در توکیو - مهمان
فلور (۵۲۸۰۹۶) ۱۰ - ۱۲ - ۲ - ۴ - ۶ - ۸ - ۱۰

✱ شکوه علفزار - وارن بیتی - ناتالی وود ۹/۴۵
مازستیک (۶۶۸۴۶۱) ۱۱/۳۰ - ۱/۳۰ - ۳/۳۰ - ۵/۳۰ - ۷/۳۰

✱ عموعموزاده - رنگی - درمندرا - همامالینی
ایفل (۳۱۱۴۷۷) ۱۰/۳۰ - ۱۲/۳۰ - ۲/۳۰ - ۴/۳۰ - ۶/۳۰ - ۸/۳۰

✱ فرشتگان مرگبار
لیدو (۵۴۱۲۸۲) ۹ - ۱۱ - ۱ - ۳ - ۵ - ۷ - ۹

✱ فستیوال فیلمهای بهروز وثوقی
قصرطلائی (۷۵۹۶۲۴) ۹ - ۱۱ - ۱ - ۳ - ۵ - ۷ - ۹

✱ گزارش - شهره آغداشلو - کوروش افشار
سینه‌موند (۶۲۸۳۲۲) ۱۱ - ۳ - ۵ - ۷ - ۹

✱ مک - شمشیر سیاه - سینما سکوپ رنگی
نادر (۳۱۴۷۹۵) ۹ - ۱۱ - ۱ - ۳ - ۵ - ۷ - ۹

✱ نیاز جوانی - جویس جیلسون -
ب. ب (۸۲۹۶۴۱) ۱۰ - ۱۲ - ۲ - ۴ - ۶ - ۸ - ۱۰

✱ نان ونمک - بیک ایمانوردی - شورانگیز طباطبائی
میمانی (۷۵۴۳۲۹) ۹ - ۱۱ - ۱ - ۳ - ۵ - ۷ - ۹
ایران (۳۱۶۳۵۴) ۹ - ۱۱ - ۱ - ۳ - ۵ - ۷ - ۹
سیلوانا (۳۶۳۷۷۷) ۹ - ۱۱ - ۱ - ۳ - ۵ - ۷ - ۹
سانیا (۳۵۲۴۴۲) ۹ - ۱۱ - ۱ - ۳ - ۵ - ۷ - ۹
تیسفون (۵۴۱۸۸۲) ۱۰ - ۱۲ - ۲ - ۴ - ۶ - ۸ - ۱۰
المپیا (۵۲۶۷۹۷) ۹ - ۱۱ - ۱ - ۳ - ۵ - ۷ - ۹
توسکا (۵۲۶۵۴۴) ۹ - ۱۱ - ۱ - ۳ - ۵ - ۷ - ۹
آستارا (۲۷۴۰۲۲) ۱۰/۳۰ - ۲۰/۳۰ - ۴/۳۰ - ۶/۳۰ - ۸/۴۵

✱ وارث طناز - رنگی - فمی بنوسی
ادنون (۳۶۸۱۱۸) ۹ - ۱۱ - ۱ - ۳ - ۵ - ۷ - ۹

✱ هوسهای قبل از مرگ - سینما سکوپ رنگی
نارک (۳۱۹۶۳۷) ۹ - ۱۱ - ۱ - ۳ - ۵ - ۷ - ۹

✱ هدیه مادر بزرگ
سهر نمایش (۳۱۹۸۸۲) ۹ - ۱۱ - ۱ - ۳ - ۵ - ۷ - ۹

✱ یاغی - فراربکوه سحرآمیز
الرز (۳۰۴۲۵۸) ۸/۳۰ - ۱۲ - ۳/۳۰ - ۷ - ۸/۴۵

سانس انگلیسی
سینما گلدیس ساعت ۹/۳۰ (برخورد نزدیک ازنوع سوم)

سینما کریستال: وراکروز

رنگی بطریقه سوپراسکوپ: برت لنکستر - گاری کوپر

جاذبه‌های ایده‌آل- در فصل ایده‌آل- با قیمت‌های ایده‌آل

اقامت در هتلهای درجه یک
با صبحانه و سایر سرویسهای توریستی

۲۱ روز
رم
نیس
مونت کارلو
مادرید
بارسلون
۷۹۵۰ تومان

۲۱ روز
رم
ناپل
کاپری
سورنتو
ونیز
پاریس
لندن
۸۹۹۰ تومان

۲۱ روز
نیس
پاریس
لندن
مادرید
رم
ناپل
کاپری
سورنتو
۹۴۵۰ تومان

۲۱ روز
نیویورک
آبشار نیاگارا
(کانادا)
سانفرانسیسکو
لوس آنجلس
هالیوود
لاس وگاس
میامی
واشنگتن
۱۴۴۵۰ تومان

۲۸ روز
پارسون
پاریس
لندن
امستردام
فرانکفورت
رم
۱۰۴۵۰ تومان

پنجشنبه‌ها چهارشنبه‌ها یکشنبه‌ها شنبه‌ها

از تهران و شهرستانها همه میتوانند جای خود را باتلفن‌های
۳۷۴۱۳۱
۳۷۴۱۳۲
۳۷۴۱۳۳
۳۷۴۱۳۴
۳۷۴۱۳۵
رزرو نمایند.
جزئیات برنامه تورها همان روز با پست ارسال میشود

تور ایده آل

برای رزرو جا به
ایتال اکسپرس خیابان شاهرضا
سماره ۹۲۴، ساختمان آلیتالیا
مراجعه فرمائید.

ساعت کار یکسره از ۸/۵ تا ۵ بعدازظهر
پنجشنبه‌ها از ۸/۵ تا ۲ بعد از ظهر

بقیه از صفحه ۲۱

کنترل قیمت‌ها بدون همکاری مردم ممکن نیست

برای تعدیل تقاضای کل و افزایش عرضه، بخصوص در زمینه مسکن بمورد اجراء گذاشت.

سیاست کنترل اعتبارات، جلب پس انداز مردم به بانکها، افزایش نرخ بهره بانکی برای پس اندازهای مدت دار و سپرده‌های بیش از ۶ ماه در این بررسی بوضوح به چشم میخورد و عاملی بازدارنده برای افزایش بیشتر بوده است. رکود در بازار که در نتیجه سیاست دولت از طریق کنترل اعتبارات بوجود آمده گهگاه و با شل شدن کیسه بانکها تکانهائی میخورد که در نتیجه وسیله‌ای برای ایجاد موازنه پرداخت‌های شرکتها و تجار میگردد که امری ضروری است. از آن جمله وام مسکن بانک‌ها در چهارچوب ضوابط یعنی که همان سیاست دولت برای خانه دار شدن کارمندان به حد لزوم که حتی‌الامکان از بازار سیاه و بساز و بفروشی ملک نیز جلوگیری کند.

در هر حال سیاست متخذه از طرف دولت اصولی است که بایستی تمام دستگاهها همکاری کنند و روش متخذه را عمل کنند و آمار و ارقامی که بکار محاسبات مورد استفاده قرار میدهند دقیق جمع آوری کنند وگرنه به این محاسبات اعتماد نمیتوان کرد. مسایل عرضه و تقاضا براساس قیمتهای عرضه شده با نرخ‌های اعلام شده که ضابطه محاسباتی دارد قابل اجرا در بازار نیست و مردم با ملاحظه آن‌ها درصد اعتمادی که به این قبیل گزارشها دارند کاهش مییابد.

ضروری است بجای اعلان و تثبیت نرخ و گذاردن نرخ کالا بطور آزاد که در اثر عرضه و تقاضا بوجود می‌آید باید به مردم آموزش برای همکاری داده شود که آنها در مصرف زیاده روی نکرده و اجناس و خدمات گران را حتی الامکان استفاده نکنند. یگانه راه، مبارزه مردم در قبال افزایش نرخ‌ها همبستگی در خودداری در خرید می‌باشد این احساس اگر در مردم پرورش داده شود امکان دسترسی جامعه به نیازهایش با شرایط سهل و آسان عملی خواهد شد.

بدیهی است برای مدت بدست آوردن درصدها و نمودارها و شاخص‌ها مبنای محاسباتی و فرمول ریاضی مورد استفاده قرار می‌گیرد، اطلاعات جمع آوری شده در این فرمول مورد احتساب قرار می‌گیرد و بازده آن تعیین کننده اوضاع و اصول خاص خواهد بود، حال اگر داده‌ها به این فرمول ناصحیح و غیر واقع باشد در نتیجه آنچه مورد عمل قرار گرفته و بدست آمده از فرمول مورد نظر نیز صحیح نخواهد بود برای اینکه بتوانیم اطلاعات صحیح جمع آوری کنیم بایستی به افراد موظف و مسئول آموزش علمی و عملی داده شود و همینطور روح ایمان به کار در مسئولیت محول را دارا باشند تا از روشهای علمی با اصول علمی و وجدان آگاه داده‌های واقعی را در فرمول‌های ریاضی مورد استفاده قرار دهند تا بازده محاسبات واقعی و برنامه ریزیهائی که از این بازده مورد استفاده قرار میگیرد صحیح و قابل قبول باشد.

در حال حاضر هدف خوب جلوگیری از سیر صعودی قیمتها اکنون تورم در جامعه میباشد در حالیکه با توجه به این دیدگاه از مردم طلب همکاری نشده و به آنان آموزش لازم نیز داده نشده است باید این کار عمل گردد تا مسئولین امر در انجام وظیفه ملی موفق گردند ایجاد ایمان برای همکاری و احساس مسئولیت برای موظفین و مردم امری ضروری و غیر قابل انکار است و موفقیت جامعه را سریعتر و سهل‌تر خواهد نمود.

لئونارد نیموی

پیشتازان فضا

سری جدید مجموعه‌ی پیشتازان فضا آماده نمایش شده است در سری جدید نیز ویلیام شاتنر، همچنان در نقش فرمانده‌ی سفینه‌ی «اینترپرایز» بازی می‌کند. البته در قسمت های جدید بجای لئونارد نیموی بازیگر دیگری در نقش آقای اسپاک ظاهر شده است. پیشتازان فضا در زمان پخشش یکی از موفقترین مجموعه های تلویزیونی آمریکا بوده است.

بر اساس ماجراهای این مجموعه کمپانی پارامونت نیز فیلمی سینمایی تهیه کرده است در فیلم سینمایی پیشتازان فضا نیز لئونارد نیموی، و ویلیام شاتز بازی دارند.

کجا برویم

نمایشگاه

✱ آثار نقاشی عبدالله عامری
مهرشاه ـ خیابان آپادانا ـ نبش نوبخت (۹ تا ۱۲ و ۱۶ تا ۲۰)

✱ آثاری از نقاشان ایرانی وآمریکائی
فصل ها و یاد ها ـ تخت طاووس ـ میرعماد ـ خیابان یازدهم پلاک ۲۶ (۱۰تا ۲۰)

✱ نقاشی های انوشه محسنی
سیحون ـ عباس آباد ـ خیابان وزراء ـ خیابان چهارم (۱۰ تا ۱۳ و ۱۶ تا ۲۰)

✱ عکس هائی از آثار تاریخی ایران
انجمن سینمای جوانان ایران ـ خیابان پهلوی سه راه آریامهر ـ بوعلی شماره ۴ (۱۷ تا ۲۰)

✱ آثاری از نقاشی های علی اکبر صفائیان، اسماعیل مرضائی، جلالی سوسن آبادی و بهرام عالیوندی
انتشارات آگاه ـ شاهرضا ـ روبروی دانشگاه تهران (۹ تا ۱۹)

✱ آثار نقاشان و طراحان شیراز
نگارخانه تخت جمشید ـ خیابان تخت جمشید ـ نبش بندر پهلوی (۹ تا ۱۲ و ۱۶ تا ۲۰)

✱ آثار نقاشان امپرسیونیست
نگارخانه سولیوان ـ خیابان دانشگاه (۱۷ تا ۲۰)

✱ آثار نقاشان اروپا
نگارخانه سپید ـ خیابان روزولت شمالی ـ (۹ تا ۲۰)

✱ نمایشگاه چهره هائی از پیشروان هنر و ادبیات معاصر ایران
فرهنگسرای نیاوران ـ انتهای سلطنت اباد غربی ـ پارک نیاوران ـ (۱۰صبح تا ۱۱بعدازظهر)

✱ آثار نقاشان ایرانی و اروپائی
عباس آباد ـ اندیشه ۲ـ شماره ۷۳ (۵تا۸بعدازظهر)

موزه

✱ هنرهای تزئینی
بلوار کریمخان زند ـ (۹تا۱۶و۱۵تا۲۰)

✱ سلسله پهلوی
خیابان پهلوی ـ کاخ مرمر ـ (۹تا۱۶)

✱ خزانه جواهرات سلطنتی
بانک مرکزی ـ (۱۵/۳۰تا۱۸)

✱ موزه هنرهای معاصر
سنت وهو یت معماری فنلاند امیرآباد ـ پارک فرح ـ (۱۱تا۲۰)

✱ ایران باستان
خیابان قوام السلطنه ـ (۹تا۱۳ و ۱۵تا۱۸)

✱ شهیاد آریامهر
میدان شهیاد ـ (۹تا۱۶)

✱ کاخ گلستان
میدان ارک ـ (۹تا۱۲ و ۱۵تا۱۷)

✱ هنرهای ملی
میدان بهارستان ـ (۹تا۱۶)

✱ فرش
امیرآباد شمالی ـ جنب پارک فرح ـ (۱۰تا۱۸)

تئاتر

✱ مضرات دخانیات ـ خودکشی
اثر: آنتوان چخوف
کارگردان: حمید لیقوانی
خانه نمایش (۲) ـ اداره برنامه های تئاتر ـ (ساعت ۲۰)

✱ تحویلدار
بکارگردانی پرویز بشر دوست ـ خانه نمایش (۱) اداره برنامه های تئاتر (ساعت ۲۰)

✱ حاجی آقا وارد میشود
نویسنده و کارگردان محمدتهرانی
محل اجرا: سینمادریا. خیابان فرح آباد ژاله
بازیگران: محمدتهرانی ـ حسین تهرانی ـ خسرو شیرازی ـ منصور بهرامی ـ محمد دانش ـ مهدی نقیبیان ـ (ساعت ۸/۵ شب)

✱ دادو بیداد
اجراز: گروه شماره (۲) پارت ـ وابسته به مرکز اموزش تئاتر مشهد
نویسنده و کارگردان: داودکیانیان
بازیگران: مهدی غفوریان ـ رضا نجمی ـ وحید کیانیان ـ ژیناسرهنگی و.....
محل اجرا: خانه هنر تهران ـ پیچ شمیران، اول خیابان تنکابن ـ (ساعت ۸ شب)

✱ کوتی موتی
نوشته: بیژن مفید
کارگردان: اردوان مفید
محل اجرا: پارک جمشیدیه
شروع: ساعت ۸بعدازظهر

فیلم

✱ فیلم هایی به یاد «بهنام جعفری»
سینما، سینما ـ پرسه در تهران ـ ارتفاع متروک ـ فریاد دوم ـ دیده بانان.... روزی که آقای جیم ظاهر شد.
شنبه ۲۱ مرداد ـ ساعت ۷بعدازظهر
محل نمایش: مدرسه عالی تلویزیون و سینما ـ خیابان وزراء ـ کوچه یک مدرسه عالی تلویزیون و سینما.

فال فردای شما

● حمل: روزهای توام با شادی در انتظارتان است و ملاقاتهای دلپذیری خواهید داشت

● ثور: در زمینه های شغلی پیشرفت شایان توجهی میکنید ومورد توجه قرار میگیرید.

● جوزا: از دیدار کسی که مورد تحسین شماست خوشحال میشوید.

● سرطان: چرا سعی دارید با رفتارهای ناهنجار اسباب رنجش دوستان و خویشان خود را فراهم اورید.

● اسد: میان عشق و هوس فاصله زیاد است سعی کنید تمنیات ناصواب درون را مهار کنید.

● سنبله: روزهای چهارشنبه و جمعه، روزهای سرنوشت سازی هستند این روزها را همواره بخاطر داشته باشید.

● میزان: امور داخلی شما دستخوش تزلزل است، اگر در روش خود تجدید نظر نکنید باید منتظر رویداد های نامطلوبی باشید.

● عقرب: خونسرد باشید و سعی کنید کارهای روزمره را با نظم وترتیب انجام دهید.

● قوس: برای شناخت روحیات «او» اینقدر کنجکاوی نکنید، بگذارید زمان به سئوال های شما پاسخ دهد.

● جدی: در محیط کار با کسی اشنامیشوید که برانگیزاننده احساس عشقی در شما است.

● دلو: یکی از اعضای خانواده با رفتار خود سبب برخوردهائی میان شما و خانواده میشود.

● حوت: دوست دارید همه بشما احترام بگذارند، در این صورت رفتاری داشته باشید که شایسته احترام باشد.

جدول

ویژه ۹۹۹۰ — جدول — ۱۲۳۱۱ عادی

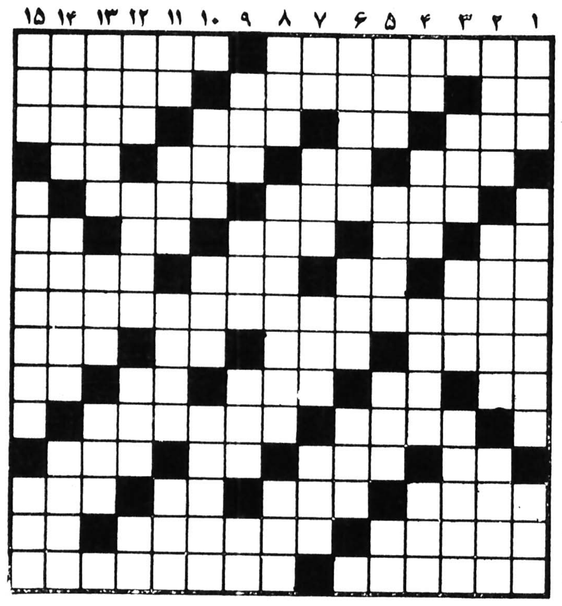

افقی: ویژه

۱ـ یکی از عجایب هفتگانه ـ بت خانه معروفی در هندوستان بود و بدست ایرانیان ویران شد.
۲ـ پیشاوندیست ـ کشوری در اروپا ـ آهنگر.
۳ـ شکنجه ـ از چاشنی های غذا ـ گوشتش مرغوب است ـ هلاک و تباه شدن
۴ـ از واحدهای پول ـ مثل و مانند ـ ستاره ـ قلاده ندارد!
۵ـ روان بودن کلام ـ اسب سوار
۶ـ مظهر سردی ـ مکان ـ ریز و کوچک ـ حرف شرط ـ توانائی
۷ـ نوعی غذا برای مریض است ـ عددیست ـ از عوامل سرطان باشد ـ اثری از روسو
۸ـ حکومت جمعی که با شدت تمام در زندگی افراد دخالت کند.
۹ـ سریع تر ـ پیشاوندیست ـ خداوند یکتا ـ از نواختنی ها
۱۰ـ ویران کردن ـ پدر بزرگ ـ از تیره های مذهبی در هند ـ حرف درد ـ تازه
۱۱ـ شراب فروش ـ از نواحی خوش آب و هوای تهران
۱۲ـ حرفی در زبان موسیقی ـ سخن گزاف ـ تردستی در کار ـ در حمام به کار آید.
۱۳ـ جای چریدن گوسفندان است ـ از اعمال زشت ـ بوئیدن ـ خوشبختی آنان آرزوست
۱۴ـ راننده کشتی ـ اثری از صادق هدایت ـ بره گوسفند
۱۵ـ شناس شدن ـ عهدنامه‌ای بین ایران و روس.

عمودی: ویژه

۱ـ میوه ایست ـ گاهی غذا را چنین میخورند ـ از نواحی مکه
۲ـ شتاب کننده ـ از امراضی که گریبان گلو را میگیرد ـ زمانی مامور عدلیه را می‌گفتند.
۳ـ مکار در آستین دارد ـ واحدی در طول ـ زن بزرگوار
۴ـ از الات طرب ـ سختی ـ کسیکه نتواند درست و فصیح صحبت کند ـ لباسی است.
۵ـ همه کس نمی‌خواند ـ گدا باشد ـ عقاب سیاه ـ از خیابانهای قدیمی تهران
۶ـ شهری در ایران ـ همیشه کوک نیست ـ بنا و گلکار
۷ـ وقت و لحظه ـ گاهی از تعجب در می‌آورند ـ برادر قدیمی مرگ ـ نیستی
۸ـ نام دو ستاره در آسمان ـ از پادشاهان سلسله آل زیار ـ ماهی در سال فرنگی
۹ـ کلمه خطاب ـ قبل از دعوا بر میدارند ـ اکنون اکثر میوه ها را چنین میفروشند! ـ شراب انگور
۱۰ـ از شهرهای زیارتی ـ ضد شتاب ـ کفش باشد
۱۱ـ درخت زبان گنجشک ـ حیوان باربر ـ چاهها ـ از خود راضی بیشتر می‌زند.
۱۲ـ گهواره ـ جاری است اما ربطی به خانمها ندارد ـ کلاه جنگی ـ اثر خستگی است
۱۳ـ آگاه و مطلع به باطن امور ـ دوشیزه خانم خارجی ـ با کلک جور میکنند
۱۴ـ آرزوها ـ ماه هفتم از سال سریانی ـ خرقه درویشان
۱۵ـ ستاره‌ای در آسمان ـ از کاخهای دوره ناپلئون در فرانسه ـ گستاخ است.

افقی: عادی

۱ـ معروفترین نقاش کشور هلند ـ زمانی کشتی به قدرت آن حرکت می کرد
۲ـ دریا ـ به مراد دل رسیده ـ معروفترین شهر عربی
۳ـ زبان دارد اما گفتن نمی‌تواند ـ در کبابی میفروشند ـ از مکانهای مذهبی ـ نوعی سبک در شعر و شاعری است
۴ـ آهنگی در موسیقی ـ بالا در زبان انگلیسی ـ چاقی و فربهی ـ قورباغه
۵ـ جهان بر او سخت میگیرد ـ شتربی کوهان
۶ـ عشق و دوستی ـ حرف ربط ـ قرض ـ ضمیر جمع ـ روسی میگوید بله
۷ـ گاهی خون چنین میشود ـ از موجودات خیالی ـ واحد پیشاهنگی ـ برقرار و آباد
۸ـ به گردن بشریت با انهمه اختراعش حق بزرگی دارد
۹ـ روزهای عرب ـ سازمانی در امریکا ـ طایفه ایرانی ـ صدو یازده
۱۰ـ رشد کردن ـ اکنون گرفته ـ کارش زرنگی است ـ دهان پرنده ـ از غزال خوشتر است
۱۱ـ میوه بهشتی ـ عموی معروفی است
۱۲ـ رودخانه‌ای در اروپا ـ به کف آرند و به غفلت خورند ـ عددی است ـ حشره‌ای که شبها سروکله‌اش پیدا میشود
۱۳ـ شاعر باندازه خوردنش را می پسندید ـ در ارتش می‌بینند ـ نام قدیمی سدی در جنوب ـ از موجودات عالم بالا
۱۴ـ انچه به امانت نزد کسی باشد ـ خدا نکند همه گیر شود ـ حرف ندا
۱۵ـ معروف و بلند آوازه ـ کسی از پای حرفش خسته نمیشود.

عمودی: عادی

۱ـ جاده آهنین ـ مسابقه‌ایکه برد و باخت در آن مطرح نیست ـ پسوندیست
۲ـ آواز خوان در وقت خواندن می گوید ـ هر کجا که شب آید همانجا منزل می‌کند ـ خداوند هند و ها
۳ـ صفت بچه یکی یک دانه ـ خونها ـ گاهی پرورشش میدهند
۴ـ در تیم فوتبال بازی می کند ـ گره بر ابرو انداختن ـ از سیاستمداران افریقا ـ جگر خوار معروف
۵ـ جوانمرد ـ ایوان را گویند ـ شیار درون لوله تفنگ ـ آخرین حرف
۶ـ زمین ها ـ از زدنی ها ـ واحد چهارپا
۷ـ جنس خشن ـ نخی در پارچه ـ واحد پول کشور ایتالیا ـ خالص
۸ـ صدای بلند ـ سقف پوش آهنین ـ گاهی بدتر از جانور می‌زنند
۹ـ زیباترین بندر فرانسه ـ زنان ـ به کار دروگر اید ـ حرفی در زبان موسیقی
۱۰ـ ریگ روان ـ حرفی است ـ ملاقات کردن
۱۱ـ عرب گرامیش میدارد ـ اسم ـ تاخیر در کار ـ نوعی پارچه است
۱۲ـ زمانی از بچه نگهدارها بود ـ نقطه مقابل معنوی ـ پیاله شرابخواری ـ واحد پول ژاپن
۱۳ـ درویش باشد ـ مثل و مانند ـ اهلی شده
۱۴ـ کم و ناچیز ـ به گردخانه می کشند ـ کارش خونریزی است
۱۵ـ بازداشتن کسی از کاری ـ نمره های دانش اموز در آن نوشته شده ـ دشمنی.

حل جدول های شماره قبل

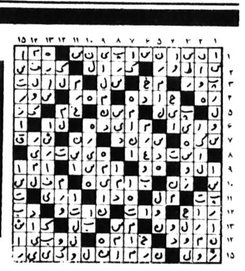

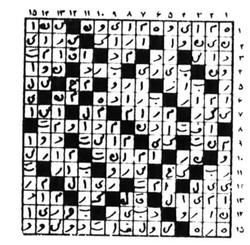

آگهی استخدام

دانشکدهٔ حقوق دانشگاه فردوسی بمنظور تکمیل کادر علمی خود بچندتن دکتر حقوق خصوصی (دانشگاه تهران ـ دولتی فرانسه و آمریکا یا انگلیس) نیازمند است واجدین شرائط می توانند مدارک خود رامحداکثر تا پایان شهریورماه جاری بدفتر برنامه‌ریزی و تاسیس دانشکدهٔ حقوق واقع در مشهد چهار راه کوی دکترها سازمان مرکزی شماره ۲ دانشگاه فردوسی ارسال فرمایند.

آگهی فروش سهام

شرکت بار و انبار (سهامی خاص)
به شماره ثبت ۲۷۲۰۱ مورخ ۲۵۳۵/۱۰/۷

پیرو آگهی منتشره در شماره ۱۵۳۳۶ مورخ ۲۵۳۶/۳/۲۴ در روزنامه اطلاعات و براساس مواد ۳۵ و ۳۶ قانون اصلاح قسمتی از قانون تجارت (شرکتهای سهامی) و با توجه به بند ۸ صورتجلسه مورخ ۳۷/۴/۱۷ مجمع عمومی عادی سالیانه شرکت، چون تا این تاریخ از طرف بعضی از سهامداران طبقه ب نسبت به واریز ۶۵ در صد بقیه بهای مبلغ اسمی سهام مورد تعهد به حساب جاری شماره ۲۰۰۱۱ بانک بیمه ایران ـ شعبه کاخ شمالی اقدام نگردیده است لذا به استناد مواد قانونی فوق الذکر تعداد دو هزار و ششصد و هشت سهم با نام ده هزار ریالی این شرکت به معرض فروش گذاشته میشود.

در صورتیکه شرکتهای واجد شرائط تمایل به خرید سهام داشته باشند میتوانند پیشنهادات خود را حداکثر تا تاریخ اول شهریور ماه ۲۵۳۷ به نشانی قانونی شرکت واقع در خیابان کاخ شمالی ـ بالاتر از بولوار الیزابت نبش کوچه سمنان ـ شماره ۶۷ طبقه ششم ارسال دارند.

پیشنهادات واصله در ساعت ۱۰ صبح روز ششم شهریور ۲۵۳۷ مفتوح و تصمیم لازم اتخاذ خواهد شد. حضور پیشنهاد دهندگان در جلسه آزاد است شرکت در رد یا قبول یک یا کلیه پیشنهادها مختار است.

مدیر عامل

دانش آموزان ممتاز توجه کنید!

سازمان حمایت از دوچرخه سواران ایران به منظور تشویق و ترغیب نو جوانان و جوانان سراسر کشور و برای کوشش درحفظ محیط زیست
۲۰ دستگاه دوچرخه
را از طریق صفحه نیازمندیهای آموزشی روزنامه اطلاعات به حکم قرعه به بیست نفر دانش آموز ممتاز اهداء می کند.
برای شرکت در این برنامه، کافی است دانش آموز ممتاز تائیدیه‌ای مبنی بر ممتاز بودن خود را از مدرسه مربوط بگیرد و همراه با یک قطعه عکس با پست سفارشی به نشانی زیر ارسال کند.

تهران ـ روزنامه اطلاعات ـ سازمان نیازمندیها
نیازمندیهای آموزشی

دهمین جشنواره بین‌المللی فیلم نیون (سوئیس)

در زمینه فیلمهای اجتماعی وانسانی
(۱۶ و ۳۵ میلیمتری)
و
سومین جشنواره بین‌المللی فیلمسازان آماتور هیروشیما (ژاپن)
در زمینه صلح، حرمت به زندگی و ستایش بشر
و روابط میان طبیعت و انسان مستند و نقاشی متحرک
(۸ و ۱۶ میلیمتری)
بزودی برگزار میگردد
از فیلمسازان علاقه‌مند به شرکت در این جشنواره‌ها دعوت میشود برای کسب اطلاع بیشتر از چگونگی این دو رویداد سینمائی
حداکثر تا تاریخ ۲۵ مرداد ماه ۲۵۳۷
به
اداره کل تحقیقات و روابط سینمائی، وزارت فرهنگ و هنر
ساختمان شماره ۳
(تخت جمشید ـ بندر پهلوی) مراجعه نمایند.

آگهی مناقصه

شرکت سهامی نمایشگاههای بین‌المللی ایران نظافت و پاکسازی محوطه و سالنهای نمایشگاه بین‌المللی را از تاریخ ۳۷/۶/۱۲ لغایت ۳۷/۷/۱۲ از طریق مناقصه واگذار مینماید.
واجدین شرایط برای دریافت برگ شرایط مناقصه و بازدید محل میتوانند همه روزه از ساعت ۸ الی ۱۴ به دبیرخانه شرکت واقع در محل دائمی نمایشگاهها مراجعه نمایند. و پیشنهادات خود را حداکثر تا ساعت ۹۰ روز دوشنبه ۳۷/۵/۳۰ به دبیرخانه شرکت تحویل نمایند.
پیشنهادات واصله در ساعت ۱۰ صبح همانروز در کمیسیون مناقصه باز و برنده مناقصه اعلام میگردد حضور پیشنهاد دهندگان در جلسه فوق الذکر آزاد خواهد بود. / ص

شرکت سهامی نمایشگاههای بین‌المللی ایران

تلویزیون

توجه: برنامه های زیر از سوی رادیو تلویزیون در اختیار ما قرار گرفته و روزنامه اطلاعات هیچگونه مسئولیتی در تغییرات احتمالی برنامه‌ها ندارد

پنجشنبه

سیمای ایران

۱۲:۰۰	اخبار
۱۲:۰۵	تفسیر قرآن
۱۲:۳۰	بسکتبال حرفه‌ای
۱۴:۰۰	کارتون
۱۴:۱۵	کانن ـ اتهام
۱۵:۰۵	شهرهای ایران
۱۶:۰۰	ویرجینیائی
۱۷:۱۵	کودکان
۱۸:۳۰	مسابقه سه سه تا
۱۹:۰۰	میان پرده
۱۹:۰۵	تلاوت قرآن
۱۹:۱۵	درباره مسائل دینی
۱۹:۴۳	ربنا
۱۹:۴۹	اذان مغرب
۱۹:۵۵	نیایش
۲۰:۰۰	درباره مسائل دینی
۲۰:۳۰	اخبار + اخبار ورزشی
۲۱:۱۵	صمیمانه
۲۱:۳۰	سینمای شب جمعه
۲۳:۰۰	موسیقی (جشن هنر)

تلویزیون دوم

۱۹:۰۰	داستانهای قشنگ
۱۹:۰۵	ماجراهای سندباد
۱۹:۳۰	دنیای والت دیسنی
۲۰:۳۰	اخبار
۲۱:۰۰	صفحه اول
۲۲:۰۰	سینمای شب جمعه

تلویزیون بین‌المللی

۱۴:۰۵	اسکابی دو
۱۴:۳۰	سوپرمن
۱۴:۵۵	شو «گریپ ایپ»
۱۵:۱۵	فیلم سینمائی «برادران مارکزدر سیرک»
۱۶:۳۰	رابین هود
۱۶:۵۰	دکتر
۱۷:۱۵	پلنگ صورتی
۱۷:۴۰	داستان پلیس
۱۸:۳۰	اخبار
۱۹:۰۰	نگاهی به ایران
۱۹:۲۵	دوربین مخفی
۱۹:۵۰	همه افراد یک خانواده
۲۰:۲۰	شوستارگان
۲۱:۱۰	هشت تا بچه کافیه
۲۲:۰۰	اخبار
۲۲:۱۵	فیلم سینمائی

جمعه

سیمای ایران

۱۲:۰۰	اخبار
۱۲:۰۵	در تعقیب جو
۱۲:۳۰	کارتون
۱۳:۰۰	مجله ورزشی
۱۴:۳۰	موسیقی
۱۵:۰۰	رویدادهای هفته
۱۵:۳۰	سینمای بعدازظهر
۱۷:۰۰	ترانه ها
۱۷:۱۵	سینمای لورل و هاردی
۱۸:۱۵	والتونها ـ
۱۹:۱۵	کتاب برای همه
۱۹:۳۰	زن اتمی
۲۰:۲۵	میان پرده
۲۰:۳۰	اخبار + اخبار ورزشی
۲۱:۱۵	صمیمانه
۲۱:۳۰	فیلم هفته شستشوی مغزی
۲۲.	ـ راز بقا

تلویزیون دوم

۱۷:۰۰	شنای نوجوانان نیلو
۱۷:۳۰	پدر عزیز
۱۸:۰۰	اسرار دریای سرخ
۱۸:۳۰	نیکولز
۱۹:۳۰	درباره برنامه ها
۱۹:۵۰	رنگارنگ
۲۰:۳۰	اخبار
۲۱:۳۰	سوئیچ
۲۲:۰۰	مسابقات ورزشی

تلویزیون بین‌المللی

۱۴/۰۵	ورزش
۱۵/۳۵	نمایشی از زندگی
۱۶/۰۰	رابین هود
۱۶/۲۰	شو دپیوتی داوگ
۱۶/۵۰	شو «لوسی»
۱۷/۱۵	راز بقا
۱۷/۳۵	لورنا دون
۱۸/۳۰	اخبار
۱۸/۵۵	معرفی برنامه ها
۱۹/۰۰	اسرار دریا ها
۱۹/۳۰	شو کمدی «ماد»
۲۰/۲۰	فیلم سینمائی
۲۲/۰۰	اخبار
۲۲/۱۵	شو
۲۲/۴۵	دود اسلحه

شنبه

سیمای ایران

۱۸:۰۰	کودکان
۱۹/۰۵	تلاوت قران
۱۹:۱۵	دین و جامعه
۱۹:۴۲	ربنا
۱۹:۴۸	اذان مغرب
۱۹:۵۴	نیایش
۱۹:۵۷	سروش اسمانی
۲۰:۲۵	میان پرده
۲۰:۳۰	اخبار+اخبارورزشی
۲۱:۱۵	صمیمانه
۲۱:۳۰	دستها ونقشها
۲۲:۰۰	کتاب برای همه
۲۲:۱۰	جستجو ـ لحظه دیوانگی
۲۳:۰۰	موسیقی ایرانی

تلویزیون دوم

۱۹:۰۰	کارتون
۱۹:۳۰	انسان، حیوان، طبیعت از سری انجمن ملی جغرافیا «گنج»
۲۰:۳۰	اخبار.
۲۱:۰۰	اینسو و انسوی زمان
۲۲:۰۰	فستیوال فیلمهای کلاسیک: ویرجینیا سیتی کارگردان: مایکل کورتیس با شرکت: ارول فلین ـ میریام هاپکینز ـ راندلف اسکات

تلویزیون بین‌المللی

۱۸:۰۰	اسلاید و موزیک
۱۸:۳۰	اخبار
۱۸:۵۵	معرفی برنامه ها
۱۹:۰۰	جوسی و پوسی کت
۱۹:۲۵	کابوی ها
۱۹:۵۰	ستارگان بپائین نگاه میکنند
۲۰:۴۳	اوقات خوش
۲۱:۱۰	بارنابی جونز
۲۲:۰۰	اخبار
۲۲:۱۵	فیلم سینمائی «تاکسی راه» با شرکت رد اسکلتون ـ گلوریادی هیون

داریوش وگوگوش درکنارهم، برای اولین بار

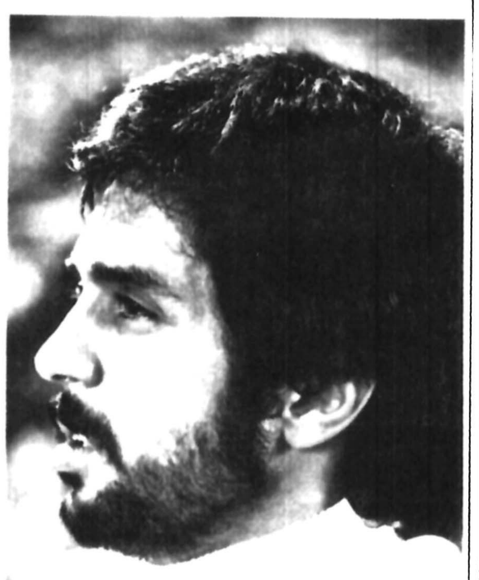

اینروزها کشاندن خوانندگان مشهور به صحنه سینما بسیار رایج شده که طبعا علت آن مال اندوزی بیشتر تهیه کنندگان سینماست و اطمینان بیشتر به آنکه فیلمشان از لحاظ تجاری با شکست مواجه نمیشود وگرنه کمتر اتفاق افتاده که ما خوانندگان مشهور را در زمینه بازیگری در سینما موفق بیابیم و یا حداقل استعداد آنها را در امر بازیگری شاهد باشیم، در واقع میشود گفت حضور خوانندگان مشهور برپرده سینما هیچ نفعی برای بقای سینمای خوب در برندارد جز آنکه ویترین دیگری است که در ابعادی گسترده تر به عرضه کار خوانندگان میپردازد و سینما را مبدل به یک کاباره با ورودیه نازلتر می کند.

با همه این احوال، صرف تجارت پای خوانندگان را هر روز بیش از روز پیش به سینما باز می کند و حتی با دستمزدهایی کلان‌تر از بازیگران سینما، بطوریکه بعضی از هنرپیشه های ناکام نیز برای جبران گذشته، میروند خواننده میشوند و مجددا به سینما باز میگردند و اینبار با دستمزد بیشتر و نقش های بهتر اما در اغلب موارد با همان بی استعدادی سابق. فیلمی که شنیده‌ایم قرار است دوتن از مشهورترین خوانندگان زن و مرد کشور ما را در کنار هم درخود جای دهد، فیلمی بنام «همیشه شب» است. که توسط «بهمن فرمان آرا» کارگردان خوب فیلم «شازده احتجاب» و تهیه کننده موفق فیلم چهار میلیونی «درامتداد شب»، تهیه میشود. ظاهرا کلمه «شب» برای «فرمان آرا» خوش یمن است که در فیلم جدیدش تاکید بیشتری بران کرده است، و بعید هم نیست چنین باشد چون در این فیلم برای نخستین بار است که داریوش و گوگوش که هر دو محبوبیت بسیاری نزد جوانان دارند در کنار هم به بازی میپردازند و بدین ترتیب میتوان انتظار فروشی چند میلیون تومانی را داشت بخصوص اگر بیاد بیاوریم که دو خواننده نامبرده به تنهایی هم فیلمهای پرفروشی داشته‌اند.

کارگردان فیلم «همیشه شب»، احتمالا «پرویز صیاد» خواهد بود.

وحشت درشب

تلویزیون ۲ در نمایش فیلمهای سینمایی شیوه تلویزیون بی بی سی ۲ را پیشه کرده است. شبهای یکشنبه این کانال فیلمهای قدیمی امریکائی را نشان میدهد و شبهای جمعه اخیرا یک هفته در میان به نمایش فیلمهای وحشت انگیز و فیلمهایی که بر اساس زمانهای معروف ساخته شده می پردازد. هفته‌ی پیش «رابینسون کروزو» را نمایش داد و و این هفته فیلم سینمایی شب جمعه این کانال «وحشت در شب» نام دارد. این فیلم در کمپانی انگلیس «هامرفیلم» تهیه شده که این کمپانی اصلا متخصص تهیه فیلمهای وحشت انگیز است. و در واقع خالق فرانگشتین دراکولا و بیشتر مخلوقات ترسناک کمپانی «هامر فیلم» است. فیلم وحشت در شب اولین فیلم بلند سینمائی «جیمی سانگستر» محسوب میشود وی تا پیش از این در زمینه ـ سناریونویسی فعالیت داشته است که فیلمنامه‌ی فیلمهای «شهوت فرانگشتین» و، «وحشت های فرانگشتین» را وی نوشته است.

فیلمهای وحشت انگیز هم معمولا فرمول خاصی دارند. کار دکترهای روانی، فضای تیره و مبهم، رنگهای خاکستری، شب، باز شدن در، چرخیدن دستگیره، مرموز بودن ادمها و نگاهها، جغدها و معما که معمولا این فیلمها معمایی را طرح می کند و در پایان با دادن کلید این معما تماشاگر راز فیلم بر ملا شود و فیلم بخوبی و خوشی تمام میشود.

البته الان سوژه این گونه فیلمها بیشتر پیرامون جن و جن گیری دور میزند که با فروش فیلم معروف جن گیر «جن» وارد سینما شده است.

فیلم وحشت در شب بدور از این عوامل ساخته نشده و معما و کاراکتر های مرموز را دارد و در پرداخت هم احتمالا عوامل کلیشه شده این گونه فیلمها نیز رعایت شده است.

در فیلم «وحشت در شب» جودی گیسون، «جون کالینر» و پیتر کاشینگ هنرپیشه مشهور این گونه فیلمها بازی دارند.

داستان فیلم در باره‌ی شخصیتی است بنام «پگی»، که بعد از خارج شدن از بیمارستان روانی با معلمی بنام «رابرتر» ازدواج می کند. رابرتر در خارج لندن در مدرسه‌ی کوچکی تدریس می کند و چون محل کار او خارج لندن است در همانجا هم خانه‌ای اجاره کرده است.

شب قبل از روزی که قرار است پگی بارابرتز به خانه‌ی خودشان در خارج لندن برود، پگی مورد هجوم مرد ناشناسی قرار گرفته و بیهوش میشود اما وقتی بهوش می‌اید هیچکس نه پلیس و نه شوهرش اظهارات او را در باب حمله مرد ناشناس باور نمی کنند و.... این فیلم امشب ساعت ۲۲ پخش میشود

شستشوی مغزی

فیلم سینمایی فردا شب شده و در ان هنرپیشه معروف تلویزیون یک که ساعت ۳۰ ـ ۲۱ انگلیسی درک بوگارد بازی دارد. دقیقه بجای برنامه نمایش شستشوی مغزی یک فیلم علمی تلویزیونی هفته پخش میشود تخیلی است و بازیل دیردون در شستشوی مغزی نام دارد که ساختن فیلمهای علمی تخیلی توسط بازیل دیردون کارگردانی تبحر دارد.

با یاد «بهنام جعفری»

با یاد «بهنام جعفری»، نام برنامه‌ای است که از طرف سینمای آزاد ایران برگزار خواهد شد و درآن چندین فیلم از کارهای مشهور این فیلمساز فقید سینمای آزاد به معرفی تماشای علاقه‌مندان قرار خواهد گرفت.

«بهنام جعفری» را میتوان قدیمترین سینماگر سینمای آزاد و از نخستین کسانی دانست که به همراه «بصیرنصیبی» سرپرست سینمای آزاد ایران، در برپایی سینمای آماتور نقش مؤثری را ایفا کرد.

در برنامه «با یاد بهنام جعفری» که در محل مدرسه عالی تلویزیون و سینما در ساعت ۷بعدازظهر شنبه بیست و یکم مردادماه جاری برگزار میشود، شش فیلم هشت میلیمتری این فیلمساز بنمایش در می آیند که عبارتنداز: سینما سینما ـ پرسه در تهران ـ ارتفاع متروک ـ فریاد دوم ـ دیده‌بانان را بگو تا خواب نفریبد ـ روزی که آقای جیم ظاهر شد.

مردان شجاع

«رائول والش» خود مورد فیلم مردان شجاع چنین گفته است:

«در این فیلم سه هنرپیشه بزرگ کلارگ گیبل، جین راسل و رابرت رایان درکنار یکدیگر قرار گرفته بودند وازمجموع آنها ترکیب زیبایی درست شده بود.

مردان شجاع اولین فیلم درباره‌ی حرکت دادن گله های بزرگ محسوب نمیشود قبل از آن «هوارد هاکز» و خیلیهای دیگر در این زمینه فیلمی ساخته بودند ولی پرسوناژ های فیلم من هیچ شباهتی با فیلم رود سرخ نداشتند.»

رائول والش یکی از کارگردانان معروف آمریکایی است وی در سال ۱۸۹۲ در نیویورک بدنیا آمد. پدرش ایرلندی و مادرش اسپانیولی بود.

وی بعد ازخاتمه تحصیلاتش به اروپا می رود و دو سال در آنجا می ماند. در مراجعت در کلاس هنر های دراماتیک پل آرمسترانگ شرکت می کند. در سال ۱۹۱۰ برای اولین بار در صحنه‌ی تئاتر نقشی ایفا می کند و سپس بعد از مدتی فعالیت در تئاتر در استودیوی بیوگراف بعنوان اکتور استخدام میشود.

آناستازیا، بهترین فیلم پایان هفته

«انا ستازیا» ساخته‌ی «اناتول لیتواک» کارگردان روسی الاصل امریکائی بهترین فیلم پایان هفته است. انا ستازیا شرح زندگی دختر تزار روسیه نیکلای دوم است که پس از تیرباران شدن خانواده‌ی رومانوف در سال ۱۹۱۷ شایع میشود که از مرگ نجات یافته است. پس از شایعات دختری در سال ۱۹۲۸ اعلام می کند که من آناستازیا هستم ولی او آنا ستازیا نیست، شایع است که آنا ستازیا با دو سرباز روسی گریخته است و....

آنا ستازیا یکی از فیلمهای معروف سینماست که در ان بازیگران مشهوری چون «اینگرید برگمن» «یول براینر»، «هلن هایز» و «اکیم تامیروف» بازی دارند نامهای دیگری چون «جک هیلدیارد» بعنوان فیلمبردار و الفردتیومن که موزیک متن این فیلم را ساخته است در عناوین فیلم دیده میشود. البته فیلم در زمانی ساخته شده (۱۹۵۶) که فیلمسازان امریکائی بانگرش خاص خود و محافظه کارانه مسائل و موضوعات کشورهای غیر سرمایه داری را به تصویر می کشیدند که نمونه‌ی مشهور این فیلمها دکتر ژیواگوست و نگاه آقای «رابرت بالت» (سناریست فیلم) به انقلاب روسیه در ترسیم شخصیت پاشا استرو لیگوف «آنا ستازیا در چنین زمانی ساخته شده و با توجه به اینکه نام بازیگران مشهوری را هم یدک می کشیده کارگردانش نمیتوانسته بدون در نظر گرفتن عوامل و ضوابط سینمای امریکا فیلمی بسازد

«اناتول لیتواک» در روسیه متولد شده اما در جوانی ترک وطن کرده است و به امریکا سفر کرده و بقیه عمر را تا زمان مرگ (۱۹۷۶) در این کشور سپری کرده است. لیتواک چون روسی بوده شخصیت های داستان آناستازیا را بخوبی می شناخته است اما در سینمای امریکا همیشه واقعیت تحت تاثیر عوامل و ضوابط سینمای پرزرق و برق هالیوودی کمرنگ تر جلوه می کند.

البته میتوان با همین حال فیلم آناستازیا را بخاطر صحنه پردازیهای نسبتا خوب و ارائه شخصیت های نسبتا قابل لمس دید، هر چه باشد فیلم آناستازیا موضوع منطق فیلمهای دیگر سینمائی را ندارد

از اناتول لیتواک فیلمهای سفر، ۵ میل به نصف شب، یک زن، یک اتومبیل یک عینک، در سینماهای تهران بنمایش در امده

فیلم آناستازیا را امشب ساعت ۳۰ ـ ۲۱ «سیمای ایران» نمایش میدهد.

بچه‌ها ـ بزرگها ـ دختران ـ پسرا
باز هم نورمن اومده .. نورمن بامزه ، نورمن به نمک ، نورمن خنده‌رو ، نورمن شلوغکار ...
اومده تا اونجائیکه میتونه شمارو هی بخندونه ، بخندونه، بخندونه

از امشب درسینماهای
آسیاوپاسیفیک
نورمن ویزدام
اطوکش

برنامه‌ازگروه موسیقی رادیوتلویزیون ملی ایران
کنسرت
ارکستر مجلسی رادیو تلویزیون ملی ایران
رهبر: کورت لوین
۷ و ۸ شهریور ماه ۲۵۳۷، ساعت ۸ بعد از ظهر،
باغ فردوس
برنامه
ولفگانگ آمادئوس موتسارت
اینگوار لیدهولم
یوهان سباستین باخ
ادوار گریگ
دیورتیمنتو در رماژورکا ۱۳۶
کنسرتو برای ارکستر زهی
کنسرتو براند نبورگ، شماره ۳ در سل ماژور
هولبرگ سوئیت، اپوس ۴۰
محل فروش بلیط
ـ روابط عمومی جشن هنر، واقع در تقاطع جردن و بلوار ناهید
ـ تئاتر شهر
ـ دانشکده هنرهای زیبا، دانشگاه تهران
ـ انجمن فیلارمونیک تهران
ـ ایران ـ یاماها تخت طاووس، نبش روزولت
ـ صفحه فروشی بتهوون
ـ دراگ استور سلطنت آباد
ـ شرکت گشت‌های ایران بلوار الیزابت، شماره ۱۷۴
م الف ۱۲۵۲۹

یکی از ده وسترن فراموش نشدنی تاریخ سینما
برت لنکستر ـ گاری کوپر
درشاهکار ارزشمند: رابرت آلدریچ

وراکروز
رنگی ـ بطریقه سوپراسکوپ
از امشب فقط در
سینما کریستال

او سوگند خورده بود بهر قیمتی شده انتقام خویش را بگیرد و این سوگندی بود بزرگ و پابرجا...
از امروز فقط در
سینما حافظ
درمندرا ـ هما مالینی
آجیتا درفیلم رنگی
سوگند بزرگ
PRATIGGYA

کارگردان: دولال گوها
موزیک: لاکشمی کانت پیارلال
محصول ۱۹۷۸

پلاستوفوم
تحویل فوری
۶۴۴۴۲۴ ـ ۶۴۴۳۱۷

کمپانی پارامونت تقدیم میکند
از امروز در سینما های
متروپل
پانوراما
یک فیلم بمعنای حقیقی خوب از زندگی مردانی بزرگ و مبارز که بخاطر داشتن رنگ و پوست سیاه بالاترین زجرها را متحمل شدند.

فردو یلیامسون
قویترین هنرمند سیاه در فیلم
افسانه
چارلی سیاه

جام جم
من پیشنهاد میکنم که
با تورهای

به شرق و غرب
جهان سفر کنید
برای رزرو جا از تهران و شهرستانها باتلفنهای
۸۲۴۸۵۸-۵۹
۸۳۷۰۸۳-۸۴
و یا در تمام مدت ۲۴ساعت با تلفن ۸۳۷۰۸۳ آژانس
مسافرتی اینترا
شاهرضا اول ویلا شماره ۱۸ تماس بگیرید.
قیمت تورها شامل: اقامت در هتلهای درجه یک با صبحانه وسایرسرویس‌های توریستی میباشد.

آژانس اینترا متخصص درتورهای دسته جمعی

شماره	مدت تور	مسیر	تاریخ حرکت	قیمت به تومان
۱	۱۵ روز	رم- (ناپل- کاپری- سورنتو) پاریس ـ لندن	یکشنبه‌ها	۷۷۵۰
۲	۲۱ روز	رم- نیس- مونت کارلو- مادرید- بارسلون	شنبه‌ها	۷۹۵۰
۳	۲۱ روز	رم- (ناپل- کاپری- سورنتو) و نیز- پاریس- لندن	دوشنبه‌ها	۸۹۹۰
٤	۲۱ روز	لندن- پاریس- ژنو- رم (ناپل- کاپری- سورنتو)	شنبه‌ها	۸۹۹۰
۵	۲۱ روز	رم- (ناپل- کاپری- سورنتو) بارسلون- پاریس- لندن	چهارشنبه‌ها	۹۲۵۰
٦	۲۸ روز	رم- ونیز- فرانکفورت- پاریس- آمستردام- لندن	پنجشنبه‌ها	۱۰٤۵۰
۷	۲۱ روز	نیویورک- آبشار نیاگارا (کانادا) سانفرانسیسکو لوس‌آنجلس (هالیوود) لاس‌وگاس- میامی- واشنگتن	شنبه‌ها	۱٤٤۵۰

توجه: برای رزرو تورخود امروز تلفن کنید شاید فردا دیر باشد

طرح پیشنهادی نظام پزشکی برای بهبود مسائل درمانی آماده شد

بیماران بیمه‌ای باید درانتخاب پزشک آزاد باشند وپزشکان در تمام اوقات بیماران‌بیمه‌ای را بپذیرند .

این قسمتی از موارد پیش بینی شده برای بهبود روابط پزشکان و بیماران بیمه‌ای در طرح جدیدسازمان نظام‌پزشکی برای رفع مشکلات درمانی است .

طرح پیشنهادی سازمان‌نظام پزشکی به وزارت بهداری و بهزیستی درمورد رفع‌مشکلات بیمران بیمه‌ای در هفته آینده تسلیم وزیر بهداری خواهد شد . در طرح مزبور سازمان نظام پزشکی پیشنهاداتی در زمینه رفع مشکلات موجود بیماران بیمه‌ای به وزارت بهداری و بهزیستی کرده‌است. براساس پیشنهادات مزبور بیماران بیمه‌ای‌باید حق‌انتخاب پزشک را داشته ودرانتخاب پزشک،بیمارستان و آزمایشگاه آزاد باشند .

پزشکانی که بیمار بیمه را قبول میکنندو با سازمان‌تامین خدمات درمانی قرارداد منعقد می نمایند باید در تمام اوقات چه در بیمارستان و چه در مطب بیماران‌بیمه‌ای رابپذیرند. متقابلا سازمان تامین خدمات درمانی باید حق‌السهم خودرا بابت ویزیت پزشک وخدمات بیمارستانی به بیمار درصورت مراجعه به پزشک‌غیر بیمه‌ای‌هم پرداخت کند . در حال‌حاضر اگر بیمار بیمه‌ای‌به پزشک‌غیر طرف قرارداد با سازمان‌تامین خدمات درمانی مراجعه کند علاوه بر پرداخت تمام حق ویزیت پزشک ، پنجاه ریال‌هم باید بهنگام پیچیدن‌نسخه خود به داروخانه پرداخت کند .

در طرح نظام پزشکی‌همچنین تاکید شده است که بایددرنرخ ویزیت پزشکان تجدید نظر شود تا این نرخ به نرخ معمولی خدمات درمانی‌نزدیک شود و در نتیجه پزشک‌فرقی بین بیمار بیمه‌ای‌و مریض‌عادی نگذارد .

تسهیلات تازه برای مالیات اصناف

امروزیک مقام وزارت‌امور اقتصادی و دارائی در مورد رسیدگی به اعتراض مالیاتی اصناف اعلام کرد چنانچه اعتراض این‌مودیان تایدگردد تسهیلاتی از سوی حوزه‌های مالیاتی برای دریافت مالیات از آنان فراهم میگردد .

همچنین وزارت‌امور اقتصادی و دارائی بررسی تازه‌ای را در جهت نحوه وصول مالیات از اصناف آغاز کرده که بر اساس آن مالیات قطعی شده اصناف حداکثرتادو سال‌تقسیط میگردد .

شرایط تقسیط وچگونگی آن بعهده حوزه مالیاتی است و با موافقت این حوزه ها تقاضای تقسیط مالیات اصناف پذیرفته خواهد شد .

این مقام اضافه کرد ،مالیات سال ۲۵۳۶ که در سال‌جاری برای اصناف تعیین میشود به عنوان مالیات سال پایه تلقی خواهد شد و مبنای دریافت مالیات ٤ سال بعدیعنی تاسال ۲۵٤۰ اصناف نیز میباشد .

برگ قطعی‌مالیات

بهمین منظور حوزه های مالیاتی ، مالیات سال گذشته اصناف را ظرف یک سال‌آینده تعیین میکنند تا میزان مالیات مربوط به سال های ۳۷،۳٦، ۳۹،۳۸ و ۲۵٤۰ اصناف مشخص شود .

هم‌اکنون رسیدگی‌به مالیات سال های گذشته بعضی از اصناف در حوزه مالیاتی‌ادامه دارد و پیش ازپایان سال‌برگ قطعی مالیات آنها صادر می‌گردد .

این مقام یادآورشد ،مطابق مقررات مالیات اصناف برای یک دور پنج ساله تثبیت شده و تاکنون مالیات سال ۲۵۲٦ تا سال ۲۵۳۱ تثبیت گردیدمو مالیات سال ۲۵۳۱ برای تا آخر سال ۲۵۳۵ تثبیت شده است .

بنابراین مالیات سال۲۵۳٦ اصناف نیز برای پنج سال بعد تثبیت شده و ظرف این مدت در صورتی که در شغل و تعدادواحدصنفی آنان تغییری داده نشودتاسال ۲۵٤۰بهمان میزان مالیات دریافت خواهد شد.

وی افزود : میزان‌مالیاتی که در مرحله نخست از سوی ممیز مالیاتی برای اصناف‌تعیین میشود تا ۲۰ در صد ازسوی اتاق اصناف‌قابل تعدیل‌خواهد بود و اتاق اصناف میتواند نسبت به کسر تابیست درصد مالیات پیش‌بینی شده راسا اقدام کند .

بعلاوه رسیدگی بمراحل بعدی مالیات اصناف با نظر اتاق اصناف خواهد بود .

فاضلاب ۲۸ شهر در شمال بر روی بحر خزر بسته شد

بدنبال تصمیمات اخیردولت برای جلوگیری از آلودگی بیشتر دریای خزر، دبیر کل شورای عالی‌هماهنگی بر طرح و توسعه مناطق ساحلی‌دریای خزر اعلام کرد که دولت‌طرح ایجاد فاضلاب را در ۲۸ شهر شمال از امسال آغاز کرده است .

امیر هوشنگ امینی دبیر کل این شورا ضمن تشریح هدف این تشکیلات گفت :

این شورا با استفاده از امکانات سازمان های مختلف تا حدود زیادی‌ازتبدیل‌اراضی کشاورزی به غیر کشاورزی جلوگیری کرده است همچنین با ندادن اجازه برای احداث ساختمان های مسکونی و کارخانه‌ها در این اراضی و جلوگیری از تبدیل نامتعادل اراضی ماسه ساحلی به تاسیسات صرفا اختصاصی تا حدود زیادی از بکار گرفتن اراضی کشاورزی و ماسه‌ای ساحلی برای احداث ساختمان جلوگیری شده است .

این شورا همچنین با تهیه و تدوین مقررات لازم برای حفظ زیبائی منطقه ، ایجاد مراکز تفریحی و استراحتگاه، امکان دسترسی مردم به دریا، جلوگیری از بسته شدن‌ساحل بروی مردم کوشش در تبدیل اراضی شمال جاده کنارایجاد تاسیسات رفاهی عمومی و برای جلوگیری از ریزش فاضلاب شهرهابه دریااقداماتی انجام داده است .

دبیر کل شورا در باره نحوه جلوگیری از ورود فاضلاب مردم به دریا گفت آلودگی دریای خزر بیشتر بدلیل ریزش فاضلاب شهرها و شهرک هائی است که در کنار دریا قرار دارند وروستا هاو روستائیان نقشی از نظر ریزش فاضلاب و آلوده‌کردن دریا ندارند و بهمین‌دلیل‌دولت برای جلوگیری از این‌آلودگی طرح ایجاد فاضلاب برای۲۸ شهر شمال را در دست دارد که از امسال آغاز شده است و از هم‌اکنون نیز این‌فاضلاب ها بروی دریا بسته شده است وثانیا وزارت‌نیرو برای‌اجرای طرح فاضلاب شمال اولویت قائل شده است ، همچنین‌کلیه شهرک ها و مجتمع های موجود مکلف شده‌اند که دستگاه تصفیه فاضلاب نصب کنند .

امینی افزود : از طرف دیگر کارخانه داران این‌منطقه و صاحبان صنایع داوطلبانه برنامه ایجاد نصب دستگاه تصفیه فاضلاب را درجلسه‌ای متعهد شده‌اند و زمان بندی کرده‌اند .

دبیر کل شورا در پایان‌در مورد جلوگیری از آلودگی آب دریا از طریق سموم و کودشیمیائی وزارت‌کشاورزی مطالعه کرده است که ازسموم و کود هائی استفاده کند تا اثرات سمی آن در طول ۷ تا حداکثر ۱۲ ساعت از بین برود و باین ترتیب وقتی‌آب رودخانه‌ها به دریا میرسداین سموم از بین رفته باشد .

گزارشهائی ازشهرستانها

برای حفظ آثار تاریخی تاق‌بستان ؟

فرهنگ و هنر کرمانشاهان آب را بروی مردم بست !

کرمانشاه ـخبرنگاراطلاعات :

آب منطقه باستانی « تاق بستان» کرمانشاه بدستور مسئولان‌فرهنگ‌وهنر کرمانشاهان قطع شد و ساکنان این منطقه سطل بدست دنبال آب می ـ گردند .

از سوی فرهنگ و هنر کرمانشاهان‌برای‌حفظ‌ونگهداری آثار باستانی«تاق بستان»دستور بسته شدن آب این منطقه‌داده شد و بدنبال آن، ساکنان روستای «تاق بستان» نیز بی‌ـ آب شدند .

آب آشامیدنی ساکنان‌دهکده «تاق بستان» کرمانشاه که آب گوارایی است ، از غار «پرو» کرمانشاه سرچشمه می ـ گیرد ،ساکنان این روستا ، از صدها سال پیش‌از همین‌آب استفاده می‌کنند و حتی چندی پیش که کرمانشاه با بی‌آبی روبرو بود، ساکنان کرمانشاه، آب موردنیازخودرا ازچشمه های تاق‌بستان تامین میکردند.

گروهی از اهالی دهکده تاق بستان ، ضمن مراجعه به‌دفتر نمایندگی‌روزنامه‌اطلاعات گفتند: با توجه به اینکه درتاق بستان از آب لوله‌کشی خبری نیست، بهتر بود آب را به‌روی مردم نمی‌بستند .

اداره کل فرهنگ و هنر کرمانشاهان ظاهرا قصد دارد ، برای حفظ آثار تاریخی تاق بستان، ساکنان این دهکده را به منطقه دیگری کوچ‌دهد.

در عکس گروهی از این‌مردم که برای‌یافتن‌آب‌سطل به‌دست گرفته‌اند دیده میشوند .

یک روستا در قزوین، گم شده

قزوین‌ـ خبرنگار اطلاعات

روستای« روح آباد» ازبخش «معلم کلایه رودبار الموت »در شهرستان‌قزوین گم شده‌است!

عباس‌خداراد رئیس کانون حزبی شهرستان قزوین با اشاره به این مطلب ، متن صورت جلسه کانون شماره «۷۰۰۱» روستای« روح آباد» از توابع شهرستان قزوین‌را که برای بررسی نیاز های‌این روستابه دفتر حزب قزوین آورده‌است برای اعضا قرائت کرد.

دراین صورت‌جلسه نوشته شده است که « روح آباد» از بخش « معلم کلایه » واقع در بخش ۱۷ قزوین و « ۱۸۳ اصلی» هنگام صورت برداری از سوی سازمان اصلاحات ارضی از قلم افتاده و یااینکه اسناد مربوط به آن گم شده است.در شرایطفعلی روستائیان قادر به پیاده کردن هیچگونه طرحی درزمینهای خود که میراث اسلاف‌آنهاست‌نیستندو‌از مزایای زارع بودن نیز بی بهره‌اند.

صورت جلسه کانون تحت شماره«۱۱۷۸»مورخ«۱۷ر۵ر۳۷» در دفتر حزب قزوین به ثبت رسیده است.

مجتمع پزشکی ممسنی دانشجو می‌پذیرد

مجتمع پزشکی ممسنی در سال‌تحصیلی جدید باپذیرش ۱۵ دانشجوی بومی کار خودرا آغاز میکند.

طرح مجتمع پزشکی ممسنی بوسیله سازمان بهداری و بهزیستی فارس . دانشگاه پهلوی، . شیروخورشید سرخ و سازمان شاهنشاهی پیاده شد . بااجرای این طرح یك‌دانشکده یك بیمارستان ویك آموزشگاه دایرشده‌است. دیروز هیاتی از طرف وزارت بهداری و بهزیستی برای بازرسی ازاین طرح وارد شیراز شد.

کتیبه ماقبل تاریخ در زنجان کشف شد

زنجان‌ـ خبرنگاراطلاعات

یک کتیبه بزرگ متعلق به دوران ماقبل‌تاریخ درزنجان کشف شد.

هویان مدیر کل فرهنگ و هنر استان زنجان در مورد کشف این کتیبه گفت:

روی کتیبه که در فاصله دو روستای «فره‌قوش» و « قلعه‌جوق » کشف شده تصاویر ایدئوگرام به چشم میخورد اما در قرن چهارم یا پنجم قسمت بالای کتیبه تراشیده شده و به خط فارسی درباره آذربهرام مطالبی نوشته شده است

«آذربهرام» سومین‌آتشکده از هفت آتشکده مهم‌پارسیان است .

در متن کتیبه به برزویه سردار نامی ایران اشاره شده است .

مدیر کل فرهنگ و هنر زنجان افزود :

ـ این نخستین کتیبه‌ای است که در استان زنجان کشف شده و انجمن‌حفاظت آثار باستانی نگهداری از آنرا بعهده گرفته است .

باتوجه به کشف کتیبه به احتمال قوی آتشکده آذر بهرام در اطراف همین‌محل وجود دارد که توسط کارشناسان نسبت به بیرون کشیدن آن از زیر خاک اقدام میشود.

سازمان حفاظت محیط زیست ـ آذربایجانشرقی به ۵۰ واحد بزرك صنعتی تبریز ، اخطار کرد

تبریز ـ خبرنگار اطلاعات

موسسات و واحد های بزرگ صنفی وصنعتی تبریز برای نصب تصفیه خانه‌فقط تایکسال مهلت دارند .

طی اطلاعیه بالا اداره‌کل حفاظت محیط‌زیست استان آذربایجان شرقی برای جلوگیری از آلودگی بیشتر آب و هوا به ۵۰ واحد بزرگ صنعتی و صاحبان شرکتها و موسسات بزرگ عمومی در تبریز اخطارکرده است که اگر خود را با مقررات محیط زیست‌تطبیق ندهند براساس‌مواد قانونی از ادامه کار آنها جلوگیری بعمل‌خواهد آمد شهسواری مدیر کل محیط زیست آذربایجان شرقی با تائید این مطلب‌گفت : کارخانجات مورد بحث‌که‌قبل از تاسیس اداره کل محیط زیست‌یکی بعد از دیگری در این شهر بوجود آمده‌اند متاسفانه هیچ یک نسبت به ایجاد فاضلاب و یا تصفیه خانه اقدامی نکرده‌اند بنابر این ماهم براساس برنامه زمان بندی شده صاحبان آنها را ملزم باجرای موارد قانونی حفظ بهداشت و هوای محیط زیست شهر تبریز کرده‌ایم .

سپاس فرهنگیان حقشناس شهرستان سیرجان تابع اداره کل آموزش وپرورش استان کرمان

پیشگاه مبارك شاهنشاه آریامهر

اوامر شاهنشاه مبنی بر تامین رفاه‌و آسایش بیشتر طبقه معلم که مربیان و سازندگان زنان‌و مردان فردای این کشورند موجب نهایت خوشوقتی و افتخار گردیده است سپاس قلبی خود رابدین مناسبت تقدیم میداریم.

از طرف کارکنان و معلمان دبستان معلم سیرجان ـاشتری

شاهنشاها

اوامر شاهانه مبنی بر تامین رفاه‌و آسایش بیشتر طبقه فرهنگیان که‌مربیان و سازندگان زنان‌و مردان فردای این کشورند،موجب نهایت خوشوقتی و افتخار گردیده است . سپاس قلبی و صمیمانه خودرابدین مناسبت به پیشگاه‌مبارك شهریار عظیم‌الشان تقدیم میدارد .

از طرف دبیران و کارکنان دبیرستان شاهدخت سیرجان فرخ‌وش

پیشگاه مبارك شاهنشاه آریامهر

معلمان و کلیه کارکنان مدرسه راهنمائی بهشتی با نهایت افتخار و سرافرازی بمناسبت لطف و بزرگواری مبنی براعطای فوق‌العاده شغل‌و طرح کارانه بمعلمان مراتب سپاس و حق‌شناسی بیکران خودرابه پیشگاه باعظمت رهبر اندیشمند ودانش پرور خود تقدیم میدارد.

از طرف کارکنان و معلمان مدرسه راهنمائی بهشتی سیرجان ـ غیاثی نژاد

شاهنشاها

بدین‌وسیله مراتب سپاس و حقشناسی خودرا بمناسبت صدور فرمان ملوکانه مبنی بر همطرازی فوق‌العاده شغل معلمان باسایر کارمندان دولت تقدیم واز عنایات وتوجهات آن رهبر خردمند بفرهنگیان کشور سپاسگزاریم.

از طرف کارکنان مدرسه راهنمائی فروغ سیرجان ـقرشی

پیشگاه مبارك شاهنشاه آریامهر

معلمان کشور همیشه این‌افتخار راداشته‌اندکه مورد عنایات خاصه شاهنشاه قرارگیرند صدور اوامر مبارك مبنی براجرای طرح کارانه ،طرح‌بانك فرهنگیان بخصوص همطرازی فوق‌العاده شغل معلمان باسایر کارمندان‌دولت‌نمونه‌دیگرعنایات شاهنشاه به طبقه معلم‌است .

از طرف کارکنان مدرسه راهنمائی پروین سیرجان ـمسیحی

پیشگاه مبارك شاهنشاه آریامهر

معلمان کشور همیشه این‌افتخار راداشته‌اندکه مورد عنایات خاصه شاهنشاه قرارگیرند صدور اوامر مبارك مبنی براجرای طرح کارانه ،طرح‌بانك فرهنگیان بخصوص همطرازی فوق‌العاده شغل معلمان باسایر کارمندان‌دولت‌نمونه‌دیگرعنایات شاهنشاه به طبقه معلم‌است .

معلمان مدرسه راهنمائی امیرکبیر سیرجان حاج محمدی

آریامهرا

معلمان باردیگر مشمول عنایات خاص شاهانه درمورد ترمیم فوق‌العاده شغل قرار گرفته‌اند سپاس قلبی خودراتقدیم خاکپای مبارك مینماید.

از طرف کارکنان دبستان عنصری سیرجان ـ ضابطی

شاهنشاها

همطرازی فوق‌العاده شغل معلمان باکارمندان اداری یکی دیگر از مظاهر عدالت اجتمعی رهبر اندیشمند ملت ایران می باشد. سپاس معلمان را مقدم خاکپای همایونی مینمائیم.

از طرف‌کارکنان دبستان بدر سیرجان‌ـستاری

شاهنشاها

فرمان همایونی مبنی براعطای فوق‌العاده شغل و طرح کارانه معلمان نمونه ارزشمند دیگری از عنایات شاهنشاه آریامهر نسبت به طبقه معلم است سپاس بیکران خود را تقدیم میداریم.

از طرف کارکنان و معلمان دبستان کورش کبیر سیرجان‌ـ عتیقی

پیشگاه مبارك شاهنشاه آریامهر

جان نثار افتخار دارد بنمایندگی از طرف دبیران و کارکنان دبیرستان مزدائی باردیگر مراتب سپاس عمیق وقلبی خود را بخاکپای مبارك همایونی تقدیم داشته و از توجهات همیشگی آن شهریار بزرگ نسبت به طبقه فرهنگیان کشور سپاسگزاری نماید .

از طرف دبیران و کارکنان دبیرستان‌مزدائی سیرجان ـستوده‌نیا

شاهنشاها

جان نثار افتخار دارد از طرف کارکنان و دبیران دبیرستان سیرجان مراتب سپاس و امتنان قلبی خود را بمناسبت صدور فرمان ملوکانه مبنی بر همطرازی فوق‌العاده شغل معلمان کشور با سایر کارمندان دولت به پیشگاه همایونی تقدیم میدارند .

از طرف کارکنان و دبیران دانشسرای‌مقدماتی دختران سیرجان ـصالحی

پیشگاه مبارك شاهنشاه آریامهر

سپاس بیکران قلبی خود را بمناسبت صدور فرمان ملوکانه مبنی بر همطرازی فوق‌العاده شغل معلمان کشور با سایر کارمندان دولت تقدیم‌و از توجهات همیشگی آن شهریار بزرگ نسبت به طبقه فرهنگیان کشور سپاسگزاری مینماید.

از طرف کلیه کارکنان و دبیران دبیرستان ششم بهمن سیرجان ـ خواجه‌کریم‌الدینی

آ ـ ۳٦۰۵

پیشگاه مبارك شاهنشاه آریامهر

با قلبی آکنده از مهر شاه و میهن مراتب سپاس عمیق وبی شائبه خود را بمناسبت صدور فرمان مبارك همایونی مبنی بر همطرازی فوق‌العاده شغل معلمان با سایر کارمندان دولت به پیشگاه آن رهبر عالیقدر و فرهنگ پرور تقدیم داشته و دوام و بقای جاودانه شاهنشاهی پر افتخار و شوکت دودمان جلیل پهلوی را از درگاه حضرت احدیت مسئلت دارد .

از طرف کارکنان دبیرستان ابن سینا سیرجان بختیاری

آ ـ ۳٦۰٦

شاهنشاها

جان‌نثار افتخار دارد از طرف کارکنان و دبیران دبیرستان بدر مراتب سپاس و امتنان قلبی خود را بمناسبت صدور فرمان ملوکانه مبنی بر همطرازی فوق‌العاده شغل معلمان کشور با سایرکارمندان تقدیم و دوام و بقای جاودانه شاهنشاهی پرافتخار و شوکت دودمان جلیل پهلوی را از درگاه حضرت احدیت مسئلت دارد .

از طرف کارکنان و دبیران دبیرستان بدر ـ سیرجان ـ ستوده

آ ـ ۳٦۰۷

شاهنشاها

جان نثار افتخار دارداز طرف قاطبه فرهنگیان حق‌شناس سیرجان مراتب سپاس وامتنان قلبی خود و کارکنان اداره آموزش و پرورش این شهرستان را بمناسبت صدور فرمان همطرازی فوق‌العاده شغل معلمان کشور با سایر کارمندان را به خاکپای ملوکانه تقدیم دارد .

مسعود معین‌الدینی رئیس اداره آموزش و پرورش شهرستان سیرجان

پیشگاه مبارك رهبر اندیشمند و فرهنك پرور ملت ایران شاهنشاه آریامهر

عنایات و مراحم ذات اقدس شهریاری نسبت به رفاه حال جامعه معلمین‌در تمام موارد بخصوص صدور اوامر اخیر در مورد پرداخت سریع‌طرح‌کارانه و برابری‌فوق‌العاده شغل معلمین باسایر کارمندان دولت موجی از شادی در بین این طبقه زحمتکش و فداکار و شاهدوست ایجاد وعموما را برآن داشت که عرض سپاس بیکران خود را از طرق مختلف و از جمله شورای آموزش و پرورش منطقه‌ای سیرجان به پیشگاه حامی بیدریغ خویش تقدیم و آمادگی خود را برای جانبازی‌درراه اهدافبلندپایه پیشوای محبوب معروض و سلامت ودوام عمر خاندان جلیل پهلوی را از پیشگاه قادر متعال آرزو نمایند .

جان نثار ـ محمد حسن ستوده رئیس شورای آموزش و پرورش منطقه‌ای سیرجان

سپاس سپاس سپاس

به پیشگاه با عظمت شهریار توانا و اندیشمند ایران شاهنشاه آریامهر محمد رضا شاه‌پهلوی

شاهنشاها اولین‌بار نیست که معلمین مورد عنایت و مراحم شاهنشاه آریامهر قرار گرفته‌اند بلکه همواره این‌طبقه زحمتکش از عنایات‌و الطاف شاهانه برخوردار بوده‌اندا‌کنون که فرمان همطرازشدن‌فوق‌العاده شغل آموزگاران باکارمندان ادارات شرفصدور یافته و موهبت شاهانه نصیب معلمین کشور گردیده لازم میدانم سپاس بیکران معلمان شاهدوست و وطن‌پرست این شهرستان را به پیشگاه همایونی معروض دارم .

ازطرف‌کارکنان دبیران هنرآموزان هنرستان فنی ارشام سیرجان ـ عبدالله زاده

پیشگاه مقدس شاهنشاه آریامهر رهبر سعادت آفرین ملت ایران

کارکنان و دبیران دانشسرای مقدماتی دختران آموزش و پرورش سیرجان عالیترین مراتب سپاس خود رابمناسبت صدور فرمان همایونی دایر به همطراز ساختن اضافات معلمان با سایر کارکنان دولت به پیشگاه همایونی تقدیم میدارند .

از طرف کارکنان و دبیران دانشسرای‌مقدماتی دختران سیرجان ـصالحی

پیشگاه مبارك شاهنشاه آریامهر

سپاس بیکران قلبی خود را بمناسبت صدور فرمان ملوکانه مبنی بر همطرازی فوق‌العاده شغل معلمان کشور با سایر کارمندان دولت تقدیم‌و از توجهات همیشگی آن شهریار بزرگ نسبت به طبقه فرهنگیان کشور سپاسگزاری مینماید.

از طرف کلیه کارکنان و دبیران دبیرستان ششم بهمن سیرجان ـ خواجه‌کریم‌الدینی

آ ـ ۳٦۰۵

پیشگاه مبارك شاهنشاه آریامهر

با قلبی آکنده از مهر شاه و میهن مراتب سپاس عمیق وبی شائبه خود را بمناسبت صدور فرمان مبارك همایونی مبنی بر همطرازی فوق‌العاده شغل معلمان با سایر کارمندان دولت به پیشگاه آن رهبر عالیقدر و فرهنگ پرور تقدیم داشته و دوام و بقای جاودانه شاهنشاهی پر افتخار و شوکت دودمان جلیل پهلوی را از درگاه حضرت احدیت مسئلت دارد .

از طرف کارکنان دبیرستان ابن سینا سیرجان بختیاری

آ ـ ۳٦۰٦

تجلی گاه احساسات پاک فرهنگیان ناحیه ۴ آموزش وپرورش اصفهان

شاهنشاها

با نهایت احترام و درود فراوان سپاس بی کرانه و قلبی خود را بمناسبت صدور فرمان ملوکانه مبنی بر همطرازکردن فوق العاده شغل معلمان با سایر کارمندان دولت به پیشگاه رهبر عالیقدر و فرهنگ پرور خود تقدیم داشته دوام عمر و بقاء سلطنت شاهنشاه آریامهر و خاندان جلیل سلطنت را از درباری باعظمت و ربوبی مسئلت داریم

مهندس اسماعیل فرسادی رئیس هنرستان فنی سروش
سپهبد حبیب آبادی رئیس دبیرستان دیبا
حشمت بهرامی رئیس مدرسه راهنمائی خواجه عمید شماره ۱
بهرام بهروان رئیس مدرسه راهنمائی سنوبر کاشانی
هوشنگ صفائی رئیس مدرسه راهنمائی ۵۵ بهمن
مهرانگیز اورمزدی رئیس مدرسه راهنمائی خواجه عمید شماره ۲
احمد زجاجی رئیس مدرسه راهنمائی صغیر اصفهانی
رحمت الله زندیان رئیس مدرسه راهنمائی فروغی ذکاء الملک
ملوک مدرسی رئیس دبستان جنت
حسین رازی رئیس دبستان حسن صدر
حسین امامی رئیس دبستان جان امروز

گیتی افروز شاهرئیس دبستان خواجه عمید
قدمعلی عمادی رئیس دبستان خواجه نظام الملک
زهرا امجدی رئیس دبستان آذر سه شاره ۱
احمد افنونیان رئیس دبستان ختام
منیژه سیاح رئیس دبستان دانش
ناصر امینی رئیس دبستان دهخدا
اسده حیدری رئیس دبستان سپهر
فاطمه مرتضوی رئیس دبستان سیلان
اشرف باطنی پور رئیس دبستان شکوفه
مروین جاوید رئیس دبستان دخترانه سودان
محمد جوانمرد رئیس مدرسه الفتح قهرمان
جلال نجفی رئیس دبستان احسان

بانک صادرات سرآسیاب در آتش سوخت

در یک آتش سوزی که بامداد امروز روی داد یک شعبه بانک صادرات و طبقات فوقانی آن که یک عکاسی و یک آپارتمان بود طعمه حریق شد.

ساعت ۵ر۳۰ بامداد امروز بانک صادرات شعبه موتورآب واقع در سرآسیاب دولاب به علت نامعلومی طعمه حریق شد و تمام وسایل داخل آن درآتش سوخت.

چون شدت آتش سوزی زیاد بود شعله‌های آتش به طبقه فوقانی بانک که یک عکاسی بنام بحری و یک آپارتمان مسکونی است سرایت نمود. ساکنین آپارتمان که تعداد ۶ نفر بودند بموقع از محل حادثه دور شدند ولی تمام وسایل داخل آپارتمان و عکاسی طعمه حریق شد. مامورین ایستگاه ۳ آتش نشانی با اطلاع از حادثه بمحل اعزام و پس از یک ساعت تلاش موفق شدند حریق را که در حال توسعه و سرایت بساختمان های مجاور بود مهار کنند. نیست. حادثه از طریق مامورین هنوز علت آتش سوزی معلوم کلانتری ناحیه ۱۴ تحت رسیدگی میباشد.

ضمنا کابل فشار قوی واقع در خیابان شاه صفی به علت نامعلومی دچار آتش سوزی شد که موجب قطع برق قسمتی از این منطقه گردید.

در عکس بانک صادرات و طبقه فوقانی بانک که در آتش سوخت دیده می‌شود.

زنی باتهام «عاشق بودن» علیه شوهرش شکایت کرد

زن ۵۵ ساله‌ای از شوهرش، بجرم این که میخواهد برایش هوو بیاورد شکایت کرد.

این زن که «زری» نام‌دارد، روز گذشته باسرو روی خونین به پاسگاه نعمت آباد مراجعه کرد و به مامورین گفت: ۴۳ سال پیش با عبدالله که ۶۵ ساله است ازدواج کردم. در کنار فرزندانمان زندگی خوبی باهم داشتیم ولی از چندی پیش باینطرف اخلاق عبداله کاملا عوض شده و مدام بهانه می‌گیرد. من با در نظر گرفتن حرکات وی که غیر عادی بود متوجه شدم عاشق شده است.

بهمین جهت دیروز برای اعتراض به محل کار عبدالله رفتم ولی او مرا بایک میله آهنی مجروح کرد.

پرونده این شکایت به دادسرای ناحیه سه ارجاع شدو اخلاق پور به دلیل عدم حضور «زری» پرونده را مجددا به پاسگاه نعمت آباد فرستاد.

یکسال زندان

بارای شعبه پنجم دادگاه عالی جنایی متهم به حمل ۲۲۸ گرم تریاک محکوم شد.

وی حسین نوروزی نام دارد و در تاریخ ۴ر۱۲ر۳۶ هنگامی که توسط ماموران دستگیرشد در بازرسی بدنی مقدار ۲۲۸ گرم تریاک همراه داشت.

پرونده متهم پس از طی مراحل قانونی در شعبه پنجم دادگاه عالی جنایی مورد رسیدگی قرار گرفت و صبح دیروز به یکسال حبس جنحه‌ای محکوم شد.

کشف ۵۰ گرم هروئین

از منزل مسکونی شخصی بنام محمد ناصر فعال معروف به ناصر جیغیل ۵۰ گرم هروئین کشف شد.

ماموران تجسس کلانتری ۱۴ تهران که از قبل متوجه رفتار مشکوک محمد ناصر فعال شده بودند با کسب اجازه از مقامات دادگستری صبح دیروز وارد منزل مسکونی او شدند.

در جستجوئی که از منزل محمد ناصر بعمل آمد ۵۰ گرم هروئین، یک دستگاه وافور ومقداری سوخته کشف شد.

ماموران این شخص را دستگیر کردند وپس از تنظیم پرونده‌ای در این زمینه او را همراه مواد افیونی کشف شده بدادسرای ویژه مواد مخدر تحویل دادند.

حامل حشیش محکوم شد

با رای شعبه ۳ دادگاه جنائی جوانی بجرم حمل حشیش محاکمه شد.

این جوان که فرهاد خسروی نام‌دارد متهم بودکه درتاریخ ۱۰ر۲ر۳۷ حین حمل ۵ر۱ گرم حشیش توسط ماموران دستگیر وبه‌بازپرسی احضار شد.

پرونده متهم پس‌از طی مراحل قانونی به شعبه ۳ دادگاه جنائی مرکز ارجاع شد.

دادگاه پس‌از رسیدگی به پرونده و قرائت کیفرخواست وی رابا توجه به سابقه‌قبلی به ۹ ماه حبس جنحه‌ای و پرداخت ۷۵۰۰ ریال جزای نقدی محکوم کرد.

بدنبال مرگ یك گارگر:

مدیر و مهندس ناظر بیمارستان نجمیه بدادسرا احضار شدند

کارگر برقکاری براثر برق گرفتگی در بیمارستان نجمیه تهران کشته‌شدو مدیربیمارستان نجمیه بامهندس ناظربیمارستان به‌دادسرا احضار شدند.

کارگر ۲۷ ساله‌ای بنام‌مجید که بکار سیم‌کشی برق در ساختمان جدید بیمارستان‌نجمیه مشغول کار بود براثر برق گرفتگی کشته شد.

بدنبال مرگ این کارگرجریان به‌اطلاع کلانتری مرکز رسید. پس از مطلع شدن ماموران پرونده‌ای در این مورد در کلانتری تشکیل و جسد برای معاینات پزشکی به پزشکی قانونی فرستاده شد. پس از تشکیل پرونده در کلانتری و تحقیق از چند نفر ناظر حادثه پرونده ماجرا برای رسیدگی بیشتربه‌دادسرای تهران‌فرستاده شد.

در دادسرای تهران رسیدگی به‌پرونده به‌رضا داداشی‌دادیار شعبه ۹۰ تحقیق ارجاع گردید.

دادیار نیز پس از مطالعه پرونده دستور احضار مهندس ناظر بیمارستان و همچنین‌مدیر بیمارستان را برای ادای توضیحات به‌دادسرا صادرکرد.

۲ نفر کشته و ۲ نفر مجروح شدند

رضائیه- خبرنگار اطلاعات: **طی یک حادثه رانندگی در جاده رضائیه دو نفر کشته و دو نفر مجروح شدند.**

تاکسی ۴۳۹۲ برانندگی رستم شاهان نقی که با دو سرنشین از گردشگاه «بند» رضائیه عازم شهر بود باوانت بار ۲۹۸۹۹ در ۵ کیلومتری رضائیه تصادف کرد.

در نتیجه این حادثه راننده تاکسی و یک سرنشین آن‌بنام جمشید مقدم کشته شدند.

بتول مختاریان سرنشین‌دیگر تاکسی و مصطفی شریفی سرنشین وانت بار که‌مجروح شده بودند به بیمارستان شیرو خورشیدسرخ‌رضائیه‌انتقال‌یافت

۲ قاچاقچی با ۳۲ کیلو تریاك دستگیر شدند

سامن‌ملایر- خبرنگاراطلاعات **دو قاچاقچی موادمخدر در روستای «دمق» منصور آباد همدان. با سی و دو کیلو و سیصدو پنجاه گرم شیره تریاك دستگیر شدند.**

متهمین که «قربانعلی- فضیلت» و «ابراهیم رستمی» نام دارند وساکن روستای «دمق» هستند. از چندی قبل موردسوء ظن مامورین ژاندارمری «سامن» ملایر واقع شدندو مامورین با کسب اجازه از دادستان ملایر، منزل ایندو را مورد بازرسی قرار دادند.

در بازرسی از منزل «قربانعلی» و «ابراهیم» سی و دو کیلو و سیصد و پنجاه گرم شیره تریاك بدست آمد.

متهمین پس از تکمیل‌وتنظیم پرونده تحویل مقامات قضائی ملایر شدند.

دوستان دزد، اورا فرار دادند وخود گرفتار شدند

دوستان دزد، او را ازدست مامورین نجات دادند.

روز گذشته دو تن ازمامورین پاسگاه نعمت آباد. ساعت ۴ بعداز نیمه شب بقصددستگیری سارقی که عبدالله خنده‌ای نام دارد و متهم به سرقت موتور ۴ سیلندر می‌باشدبه‌دوازده متری شهداد جنوبی رفتند و متهم را دستگیر کردند.

اما دونفر از اهالی که‌عبدله و اکبر میرزاخانی نام دارندبنا به اظهارات بهرام‌رستمی ومحمد سلیمی مامورین پاسگاه نعمت آباد موجبات‌فرار متهم رافراهم آوردند.

براساس شکایت مامورین‌به کلانتری ۱۹ عبدالله و اکبر به دادسرای ناحیه ۳ معرفی‌شدند در دادسراسلیمانی دادیارتحقیق با صد هزار ریال قرار متهمین راآزاد کرد.

تحقیقات دراین مورد ادامه دارد.

موتورسوار عابری را کشت و خود در تصادف دیگر جانسپرد

موتورسواری بعد از برخورد با یک زن و زیر گرفتن وی با یک کامیون برخورد کرد و کشته شد.

موتورسواری بنام علیرضا ندیمی ۲۷ ساله در خیابان شیروخورشید با یک زن عابر که قصد عبور ازعرض خیابان را داشت بشدت برخورد کرد و پس از زیر گرفتن و کشتن وی با یک کامیون تصادف کرد و بسختی‌مجروح‌شد. مامورین کلانتری ۱۵ مجروح را به بیمارستان سینا منتقل‌کردند ولی معالجات موثر واقع نگردیده و درگذشت. راننده کامیون که خسرو بربری‌نام دارد توسط مامورین‌دستگیر گردید. پرونده‌ای در مورد این حادثه که منجر به‌کشته شدن ۲ نفر شد از طرف مامورین‌تشکیل وبدادسرای تهران گزارش شد. اجساد نیز جهت تعیین علت مرگ شدند.

شاهنشاها

کارکنان مدرسه راهنمائی علامه ناحیه ۱۰ تهران‌مراتب سپاس خودرا اعلام میدارند.

محمد رضا جوادی

تبریکات

جناب آقای شیرزاد کبریا
شهردار محترم شاهی

انتصاب شایسته شما رابسمت شهردار «شاهی» صمیمانه تبریك میگویم.

بشیر عزیزی

جناب آقای دکتر منوچهر عزیزی

انتصاب بجاو شایسته آنجناب رابه‌ریاست اداره شعب سازمان تعاون مصرف شهرو روستای کشور صمیمانه تبریك میگویم.

حسن پیوندی

آ-۱۲۲۱۳

تشکر و سپاسگزاری

آقایان پروفسور تربیت، دکتر شیخ‌زاده، دکترمعمارزاده پزشکان عالیمقام بنیاد ملکه مادر با معالجه و انجام عمل‌قلب باز(تعویض دریچه آئورت میترال مرمت تریکوسپید) یک فرد تحصیلکرده و جوان این خانواده بنام محمد نقیب‌الساداتی را حیات دوباره بخشیده‌اید صمیمانه سپاس و تشکر بی‌پایان داریم.

خانواده نقیب‌الساداتی

مژده به صاحبان صنایع ایران

انواع قیچی-نورد-خم کن- پرس برک پرسهای سنگین

ماشینهای تراش- فرز- فرزکپی- فانتو گراف- لورور های فول اتوماتیک بورینگ- کروسل و ماشینهای مختلف سنگ زنی «از انواعی که در ایران تولید نمیشود»

در نمایشگاه دائمی شرکت استانکوایمپورت

میدان گمرک اول رباط کریم موجود آماده تحویل میباشد.

تلفن نمایشگاه: ۵۴۵۴۵۸- ۵۴۵۴۵۷

ساعت کار ۹ صبح الی ۶ بعد ازظهر

آگهی

شرکت سهامی شیلات جنوب ایران

پیرو آگهیهای سنوات گذشته باطلاع میرساند طبق ماده ۸ قانون تاسیس شرکت سهامی شیلات جنوب ایران اقدام بهر گونه عملیات صیادی و بهره برداری از آبزیان خلیج فارس و دریای عمان و رودخانه های ساحلی جنوب ایران منحصرا بشرکت شیلات جنوب واگذار شده و نقل و انتقال انواع ماهی و سایر تولیدات دریائی و نگهداری آنها در سردخانه ها و عرضه ببازارهای مصرف داخل و خارج کشور بدون کسب اجازه قبلی ممنوع و با متخلفین طبق تبصره ۲ ماده فوق رفتار خواهد شد و تبصره مذکور صراحت دارد که هر شخص حقیقی یا حقوقی که برخلاف ترتیبات در قانون مبادرت به عملیات صیادی و یا بهره برداری بنماید و یا محصولاتی را بدون مجوز قانونی صید کرده و بیش از مصرف شخصی نگهداری، حمل و یا بمعرض فروش بگذارد علاوه بر ضبط محصول غیر مجاز بجزای نقدی معادل دو برابر قیمت کالای مشکوفه بحبس جنحه ای از ۶۱ روز تا ششماه محکوم خواهد شد و صیادان ساحل نشین عضو شرکتهای تعاونی صیادی که دارای پروانه صید هستند کماکان مجاز بصید ماهی و عرضه آن ببازار مصرف بنادر جنوبی کشور خواهند بود.

درپی دعوای دو کمپانی ضبط و پخش نوار:

مرجان خواننده بدادسرا احضار شد

بدنبال شکایت یک کمپانی ضبط‌وتولید نوارهای‌موسیقی علیه کمپانی دیگر بخاطر ضبط وپخش غیر مجاز نوار، کمپانی تولید کننده غیر مجاز تحت تعقیب قرار گرفت و مرجان خواننده‌وستاره‌سینما برای ادای توضیحات به دادسرا احضار شد.

در سفری که «اژدایکان» خواننده ترک جهت اجرای کنسرت به‌ایران‌کرد ضمن‌برنامه هایش یک ترانه فرانسوی را که اصل آنرا «دالیدا» خواننده فرانسوی خوانده بود اجرا کرد.

بدنبال این اجرا ترانه‌مزبور برسر زبانها افتاد.

باتوجه به محبوبیتی که‌این ترانه پیدا کرد «مرجان»خواننده نیز با استفاده از شعر فارسی، آنرا اجرا کرد.

پس از اجرای فارسی این ترانه که بنام«کوپر دلها»معروف است کمپانی ضبط و پخش نوار سی- بی- اس اقدام به ضبط وپخش این ترانه‌کرد.

بدنبال پخش ترانه توسط سی- بی- اس، کمپانی آونگ شکایتی علیه سی،بی،اس‌تسلیم دادسرای تهران کرد.

مسئولان شرکت آونگ در شکایت خود با ارائه اسنادی که نشان میدهد مالکین اصلی ترانه‌که‌بنام«کوپردلها»معروف سی،بی،اس اقامه دعوی‌کردند ومدعی شدند که سی، بی،اس بدون مجوز قانونی اقدام به ضبط وپخش این ترانه کرده است.

بدنبال شکایت کمپانی «اونگ» علیه شرکت سی- بی- اس پرونده‌ای تشکیل‌شد ومسئولان آونگ اقدام به جمع آوری نوارهای توزیع شده شرکت سی،بی،اس کردند.

صبح دیروز پرونده شکایت آونگ علیه سی- بی- اس به دادسرای تهران فرستاده شد.

در دادسرای تهران رسیدگی به پرونده به «زندی» دادیار شعبه ۲ تحقیق دادسرا ارجاع شد.

دادیار پس از مطالعه پرونده باتوجه به متن قراردادهائی که مرجان با شرکت آونگ امضاء کرده است وی رابرای ادای توضیحات به دادسرا خواست. از سوی دیگرشرکت سی،بی،اس نیز با شکایت شرکت آونگ تحت تعقیب قرار گرفت.

سرعت زیاد دو اتومبیل را درهم کوبید

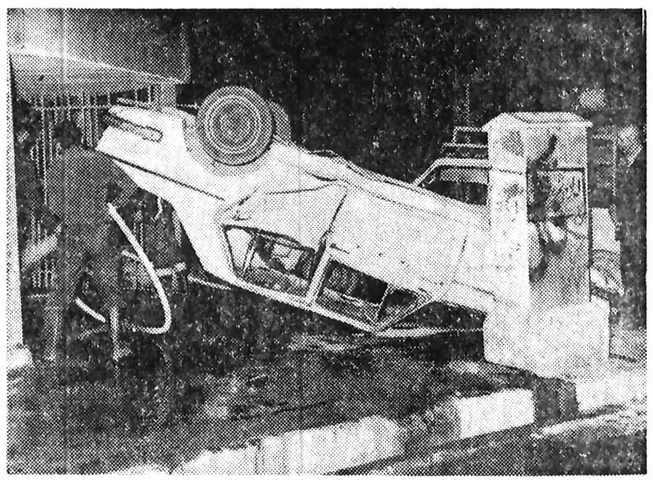

اتومبیل سواری پس‌ازبرخورد باوانت‌بارمعلق روی زمین‌ماند قسمتی‌ازوانت بار نیز درعکس دیده می‌شود.

در برخوردیک اتومبیل‌سواری ویک وانت بار در نارمک - سمنگان خیابان ۹۶، اتومبیل سواری دربیاده‌رو واژگون گردید و۲ نفر سرنشینان آن مجروح شدند.

اتومبیل سواری پیکان‌شماره ۴۵۵۱۲ تهران - ط برانندگی احمد امینی هنگامیکه شب‌گذشته به‌اتفاق همسرش از غرب به شرق در خیابان ۹۶ سمنگان حرکت می‌کرد در تقاطع چهار راه آبادان، با وانت بار شماره ۳۹۸۲۹ تهران ط به‌رانندگی شفیعی که از شمال به جنوب می‌رفت برخورد کرد. براثراین حادثه هر دو اتومبیل ازمسیر خود خارج شده و پس از گذشتن از جدول و پیاده‌رو و برخورد با درپارکینگ یک آپارتمان متوقف شدند اتومبیل سواری‌براثراین حادثه‌واژگون گردید و مقدار زیادی بنزین در محوطه پخش شد. چون‌بیم آتش سوزی می‌رفت، مامورین ایستگاه آتش نشانی بااستفاده از یک رشته لوله آب محوطه را شستشو و از آتش سوزی جلوگیری کردند.

در این حادثه راننده‌سواری و همسرش از ناحیه دست مجروح شدند که پس ازانتقال به‌بیمارستان مورد مداوا قرار گرفتند. به هر دو اتومبیل و همچنین ساختمان خسارت‌وارد شد. سرعت هر دو اتومبیل و عدم کنترل بموقع موجب‌حادثه شده است.

نوجوان افلیج کودکی را اغفال کرد

یك نوجوان افلیج که کودك ۸ ساله‌ای را اغفال کرده‌است بازداشت شد.

ماموران کلانتری ۱۷ ضمن گشت شبانه یك نوجوان ۱۷ ساله را که‌از دستو پا افلیج و روی صندلی چرخدار نشسته بود، همراه یك کودك ۸ ساله‌دستگیر کردندو به کلانتری بردند.

کودك ۸ ساله خودرا «احمد» معرفی میکرد و گفت: من اهل مشهد هستم و هفته گذشته‌برای زیارت به صحن مطهر رفته‌بودم که با «پیرمومن» (نوجوان افلیج) آشنا شدم و برای دل سوزی به‌او کمك‌کردم تا او بتواندزیارت کند. مدتی گذشت و او پس‌از فریب‌دادن من مرا همراه خود از مشهد به تهران آورد. وگفت من در تهران‌پول بسیار دارم و میخواهم یك فروشگاه باز کنم و من چون دستو پا ندارم تو می‌توانی نزد من کار کنی و به من کمك کنی. من هم فریب چرب‌زبانی او را خوردم و از خانه فرار کردم و همراه اوبه تهران‌آمدم.

نوجوان افلیج اضافه کرد: من برای زیارت‌به مشهد رفته بودم که احمد را در صحن‌سر- گردان دیدم و برای کمك او را همراه خودبه تهران آوردم. ولی ماموران ما را دستگیر کردند.

تورهای تابستانی شرکت لوان تور هوائی.

نام تور	مدت	مسیر تور	تاریخ های حرکت	بها برای هرنفر
آتن	۱۰ روزه	آتن - گردش با کشتی در سواحل زیبای یونان باصبحانه وهتل درجه ۱ وناهار در تورهای دریائی	۲ شهریور ۱۶ شهریور	۴۷۵۰ تومان
لندن	۱۰ روزه	لندن	۲۵ مرداد - ۱۴ شهریور ۲۹ شهریور	۵۶۰۰ تومان
آتن لندن	۱۴ روزه	آتن - گردش با کشتی درسواحل زیبای یونان همراه با صبحانه و هتل درجه یک و ناهار در تور های دریائی	۲۱ مرداد ۷ شهریور - ۲۵ شهریور	۷۰۰۰ تومان
گیتار	۲۰ روزه	استانبول - رم - بارسلون - پاریس - لندن	۲۴ مرداد	۸۳۰۰ تومان
عروسهای زیبا	۱۵ روزه	رم - ناپل - کاپری - آناکاپری - سورنتو پاریس - لندن	۲۰ مرداد ۶ شهریور ۲۴ شهریور	۷۵۰۰ تومان
آمریکا	۲۲ روزه	نیویورک - واشنگتن - میامی لوس آنجلس بورلی هیلز - هالیوود - دیسنی لند - لاس وگاس - سانفرانسیسکو - لندن	۱۰ شهریور	۱۴۷۵۰ تومان
گیشا	۲۱ روزه	بانکوک سنگاپور، مانیل، توکیو، هنگ‌کنگ	۲۶ مرداد	۱۱۸۰۰ تومان
ارکیده	۱۱ روزه	هنگ کنگ - بانکوک	۳۰ مرداد - ۱۳ شهریور	۷۰۰۰ تومان

کلیه مسافران تورها ازجت های آخرین سیستم هتل درجه یک با صبحانه وگردش درشهرهای مورد بازدیدبه همراهی راهنمایان محلی و سرپرستان ایرانی استفاده خواهند کرد

برای کسب هر گونه اطلاعات و رزرو جا به آژانس مسافرتی و توریستی لوان تور هوائی

میدان فردوسی تهران ۳۷۲۰۷۱ - ۳۷۲۰۷۲ - ۳۷۲۰۷۶ - ۳۷۲۰۷۷ مراجعه فرمائید

آگهی استخدام پاسبان

اداره راهنمائی ورانندگی تهران بمنظور تکمیل کادر انتظامی خود تعدادی داوطلب مرد اعم ازاینکه خدمت زیر پرچم را انجام داده‌اند یا نداده باشند باشرایط وامتیازات زیر بسمت پاسبان استخدام مینماید

الف. شرایط:

۱- تابعیت دولت شاهنشاهی ایران.
۲- متدین بودن بیکی از ادیان «اسلام، مسیحی، زرتشتی، کلیمی».
۳- دارابودن حداقل کارنامه قبولی ششم ابتدائی یا پنجم نظام جدید افرادی‌که دارای مدارك بالاتر باشند حق تقدم دارند.
۴- حداقل سن هفده «۱۷»سال و ششماه و حداکثر بیست‌و چهار «۲۴» سال تمام برای کسانی که خدمت زیر پرچم را انجام داده‌اند بیست‌وشش سال «۲۶» تمام.
۵- حداقل طول قد یکصدو شصت‌و پنج «۱۶۵» سانتیمتر.
۶- دارابودن صحت مزاج، تناسب اندام و عدم‌اعتیاد به الکل و مواد مخدر برابر گواهی بهداری‌شهربانی‌کشور شاهنشاهی.
۷- عدم محکومیت به جنایت و جنحه‌هائی که‌بموجب قوانین جزائی مستلزم محرومیت از خدمات دولتی میگردد.
۸- داشتن حسن شهرت فردی و خانوادگی.
۹- تعهد ۱۰ سال خدمت دراداره راهنمائی و رانندگی تهران.

ب. امتیازات:

۱- مدت آموزش برای آن عده از داوطلبان که‌خدمت زیر پرچم را انجام داده‌اند۳ماه وبرای داوطلبان خدمت‌نکرده ششماه میباشدکه شبانروزی بودموکلیه هزینه‌های آنان از قبیل خوراك، پوشاك و مسکن بعهده سازمان میباشد.
۲- به داوطلبان درمدت آموزش کمك هزینه‌تحصیلی برابر مقررات مربوطه پرداخت خواهدشد.
۳- کارآموزان پس‌از خاتمه دوره آموزشگاه موفقیت در آزمایش‌های مربوطه بادرجه پاسبان سومی استخدام و حقوق‌و مزایای آنان برابر قانون استخدام نیروهای مسلح شاهنشاهی پرداخت خواهدشد.
همچنین از مزایائی نظیر ۲ماه پاداش سالیانه پس‌انداز از تامین آتیه رایگان و استفاده از فروشگاه‌های ارتش با تخفیف قابل ملاحظه بهره‌مند میگردند.

توضیح:

داوطلبان بمنظور ثبت‌نام وکسب اطلاعات می توانند باهمراه داشتن مدارك زیر همه‌روزه ازتاریخ ۱۸ر۵ر۳۷ باستثناء ایام تعطیل درساعات اداری بکارگزینی اداره‌راهنمائی و رانندگی تهران واقع در میدان سپه ابتدای باب‌همایون طبقه ۵ مراجعه نمایند.

۱- عین شناسنامه عکس‌دار.
۲- عین کارنامه قبولی کلاس ششم و یاپنجم نظام جدید.
۳- شش قطعه عکس ۴×۶ غیر فوری.
۴- اصل دفترچه آماده بخدمت «داوطلبانی که‌سن‌آنان از۱۹ سال به بالا باشد».

م‌الف ۱۲۶۳۶

اسفالت و عایق بام
تا ده سال ضمانت
تلفن ۲۶۱۳۲۷

گمشده

اکبر عزیز:
درانتظار بازگشت تو هستم. بیاو خانواده‌ات را از نگرانی نجات بده. ضمنا هرکس اطلاعی از نامبرده دارد خواهشمند است بکلانتری ۶ یاتلفن ۷۳۷۱۹۶ خبر دهد.

آ-۵۸۰۷

دنیای ورزش
شنبه‌ها
منتشر میشود

مجالس ترحیم

بدینوسیله درگذشت **آقای محمدعلی طاهری** کارمند بازنشسته چاپخانه ارتش شاهنشاهی راباطلاع همکاران میرساند.
مجلس ترحیم زنانه ومردانه آن مرحوم روز جمعه۲۰ر۵ر۳۷ از ساعت ٤ الی ٦ بعدازظهر در خانقاه صفی علیشاه منعقدخواهد بود.

افسران وکارکنان چاپخانه ارتش شاهنشاهی
آ ـ ۱۲۳۲۳

بااندوه فراوان درگذشت همسر و پدر عزیزمان **محمدعلی طاهری** راباطلاع میرساند. مجلس ترحیم زنانه و مردانه روزجمعه ۲۰ر۵ر۳۷ ازساعت ٤الی ٦ بعدازظهر در خانقاه صفی علیشاه‌منعقد میباشد.
بانو اعظم طاهری (چیتساز) ـ علی‌اصغر ـ علی‌اکبر طاهری ـ شهین طاهری (صادقی) ـ شکوه طاهری (تقی‌زادگان تهرانی) ـ شادی ـ نازی طاهری.
آ ـ ۱۲۳۳٤

بـــانهایـــت تاثر و تالم درگذشت ناگهانی پدر همسر عزیزمان را باطلاع دوستان و آشنایان میرساند. مجلس ترحیم آنمرحوم روز جمعه ۲۰ر۵ر۳۷ از ساعت ٤تا٦ بعدازظهر درخانقاه صفی علیشاه منعقد می‌باشد.
دکتر اسمعیل صادقی ـ دکتر مصطفی تقی‌زادگان ـ آذرمعصومی
آ ـ ۱۲۳۳٤

بانهایت تاسف وتالم درگذشت شادروان **محمد علی طاهری** را باطلاع دوستان و آشنایان میرساند بهمین مناسبت مجلس‌ختم زنانه ومردانه روز جمعه ۲۰ر۵ر۳۷ از ساعت ٤ الی٦ بعد ازظهر در خانقاه صفی علیشاه برگزار میگردد.
خانواده‌های: طاهری ـ چیتساز ـ صادقی ـ تقی‌زادگان ـ تهرانی ـ معصومی ـ سمیعی ـ شجاعی ـ بصیری ـ هاشمیان ـ خستوان ـ اصلانی‌فر ـ ایرانشاهی ، تحریریان، منصور ،قمیشی، کاوسی، فیضی، مشکی، خلیلی، خسروشاهی، میلانی، شریفی ، میرزآقا ، عتیقچی، قصبه‌ای، قیصری، شمس، علمی، مرعشی، وهاب‌آقائی، صادقیان مقدم، اعتماد عباسیان ، محبی، پیدایش.
اطلاعات ـ مصیبت وارده را بخانواده‌های عزادار بویژه بازماندگان آنمرحوم تسلیت میدهد.

باکمال تاسف وتاثر فراوان درگذشت نابهنگام شادروان **نصراله نوردهر** را به‌اطلاع کلیه دوستان می‌رسانیم هزینه مجلس‌ختم بنابه‌وصیت آن مرحوم صرف امور خیریه‌خواهد شد. محلر یادبود آن شادروان در روز شنبه ۲۱ر۵ر۳۷ از ساعت ٤ الی٦ بعدازظهر درمنزل آن مرحوم در خیابان پائیزی انتهای فرح شمالی کوچه قرقاول شماره ۱۰۸ برگزار می‌شود .
فروز، فراز، و مهین نوردهر، خانواده‌های نوردهر، مجب، آژیر، شبانکاره، سیگارودی، عدالت منش ، حقیقی، موحد، شریعتزاده، رفیع، شادمند، میرصمدی ، ستوهی ، اصغریان، گیلوائی ، آذربائی ، عسگری رانکوهی ، دکتر وهاب‌پور، اعلائی .
آ ـ ۱٦۲٦
اطلاعات ـ مصیبت وارده را به خانواده‌های عزادار تسلیت می‌دهد .

بانهایت تاثر درگذشت **بانو رخساره زند** همسر گرامی‌آقای محمد زند ومادر بانو شهین زند و آقای شاهرخ زند را به‌اطلاع کلیه خویشاوندان ودوستان میرساند مجلس ترحیم آن‌شادروان از ساعت ٤الی٦ بعدازظهر روزشنبه ۲۱ مرداد مادر مسجدالجواد برگذار خواهد شد .

خاندان زند
آ ـ ۱۲۲۵٦
اطلاعات ـ مصیبت وارده را به‌بازماندگان آنمرحومه تسلیت میدهد.

بدینوسیله فوت خالزاده خود مرحوم **آقای محمدعلی‌فرج‌اللهی یزدی** را باطلاع میرساند.
مجلس ترحیم آن مرحوم روز جمعه ششم رمضان‌المبارک ۱۳۹۸ از ساعت ۹الی۱۱ صبح در مسجد فخرالدوله واقع در دروازه شمیران اول خیابان فخرآباد منعقد است.

محمد صدوقی یزدی
آ ـ ۵۸۳۱

بانهایت تاسف وتاثر درگذشت مرحوم آقای **محمدعلی فرج‌اللهی یزدی** راباطلاع فامیل ودوستان وهمشهریان گرامی میرساند .
مجلس ترحیم زنانه ومردانه آن شادروان روز جمعه۲۰ر۵ر۳۷ از ساعت ۹الی۱۱ صبح در مسجد فخرالدوله دروازه شمیران‌اول خیابان فخرآباد منعقد میگردد.
مهدی‌فرج‌اللهی ـ علی‌فرج‌اللهی ـ مسعود فرج‌اللهی ـ علی‌اکبر فرج‌اللهی وخانواده‌های فرج‌اللهی ـ معزالدینی ـ نقیبا ـ معینی ـ موسوی ـ خانجانخانی ـ احمدی مقدم ـ صدوقی ـ ناظمیان ـ طباطبائی ـ دولت‌آبادی ـ علوی ـ رفیعی، کاشفی، توفیق،حمزویان، صدرالساداتی، سعیدی وسایر خانواده‌های وابسته.
آ ـ ۵۸۳۳
اطلاعات ـ مصیبت وارده را بخانواده‌های عزادار بویژه بازماندگان تسلیت میدهد.

بانهایت تاثر درگذشت ناگهانی دوشیزه **زهره رضوی شیرازی** را به‌استحضار خویشاوندان و دوستان میرساند مجلس ترحیم آن فقیده سعیده روز جمعه ۲۰ مرداد ماه از ساعت۷بعدازظهر درمنزل شخصی واقع درمیدان عشرت‌آباد مقابل دبیرستان مرات پلاک ۱۹٦را منعقد می‌گردد .
رضوی شیرازی، سهمی، وزیر بهشتی، دلیای، داوری، غیبی، صاحب‌ی، میلی وخانواده‌های وابسته .
آ ـ ۱۲۳۳۵
اطلاعات ـ مصیبت وارده را به خانواده‌های عزادار تسلیت می‌دهد .

پرسه
بااندوه فراوان درگذشت شادروان **کیخسرو بخشایش عموی عزیزمان** را به‌آگاهی خویشان ودوستان میرساند مجلس **پرسه** آن روانشاد در روز اردایزد برابر شنبه ۲۱ امرداد ماه از ساعت ۵تا۷ بعدازنیمروز در سالن ایرج خیابان استالین کوچه زرتشتیان برگزار میشود.
همایون پارسائی ـ داریوش ـ فیروزه ـ سیاوش بختی‌پور ـ پرویز زرتشتی .
خانواده‌های: پارسائی ـ ایزدیار ـ رستم زرتشتی ـ فیروزه اردشیر ـ هرمزی ـ مدارائی ـ نصرت ـ باختری ـ مغنی ،گشتاسبی، خدادادیان ، جاماسب فرخوشی ـ قونسول پارسی .
آ ـ ۱۲۳٤٦
اطلاعات ـ بخانواده‌های عزادار مصیبت وارده را تسلیت میدهد

✝

بدینوسیله فوت جوان ناکام **مهندس بلوس امیری** کارمند شرکت ملی صنایع فولاد ایران را باطلاع خویشاوندان ـ دوستان وهمکاران میرساند. مجلس ترحیم وختم آنمرحوم از ساعت ۳الی٦ ونیم بعد ازظهر روز جمعه بیستم امرداد ماه در کلیسای انجیلی آشوری واقع در خیابان امیرآباد بالاتر از پمپ بنزین ـ خیابان رستم (زریر) منعقد است.
خانواده‌های: امیری ـ برادران دانیال ـ برادران فراز علامی ـ شموئیل یوسف ـ گلیسانا ـ هلن گلیانا ـ تمرزی ـ برادران تخش ـ پیرا ـ ریاحی.
آ ـ ۵۸۵۳
اطلاعات ـ بخانواده‌های عزادار تسلیت میدهد

✝

باکمال تاسف درگذشت نابهنگام‌شادروان **الکساندر خاچاطوریان** همکار گرامی را باطلاع دوستان و آشنایان میرساند. مجلس‌تدفین آن مرحوم در ساعت ۳ بعدازظهر روز جمعه بیستم مرداد ماه جاری در قبرستان جدید ارامنه واقع در جاده خراسان(خاوران) برگزار میگردد.
شرکت‌های: ترانس مارین ـ ترانس ترمینال ـ ترانس‌اوشن
آ ـ ۵۸۳۹

بانهایت تالم وتاثر درگذشت ناگهانی پدر عزیزمان شادروان **نعمت‌الله علیدوستی** بزرگ خاندان علیدوستی را باطلاع دوستان‌و آشنایان وبستگان میرساند.
مجلس ترحیم مردانه وزنانه آنمرحوم از ساعت ۵تا۷ روز شنبه ۲۱ امرداد ماه جاری در مسجد فخرالدوله واقع در دروازه شمیران اول خیابان فخرآباد برگزار میشود.
حاج نجات‌الله علیدوستی ـ خسرو علیدوستی ـ عزت‌الله علیدوستی ـ فخرالزمان علیدوستی ـ فروغ علیدوستی ـ پروین علیدوستی.
خانواده‌های: علیدوستی، ناظمی‌افشار، قنبری، حسنعلی ، آهور، مقصودی ، عربزاده ، فخرزاده. طباطبائی، کاشانی ،شیخ رضائی، درانی، ابوالحسنی ، رحیم‌پور، رنجبران، آرانی، مقدم. علاءالدین ، عامری، عسکری، سالار مصدقی، معینی. حسینی . کرملو، فرجی‌وسایر خانواده‌های وابسته.
آ ـ ۵۸۵۵
اطلاعات ـ مصیبت وارده را بخانواده‌های عزادار بویژه بازماندگان تسلیت میدهد

با اندوه فراوان درگذشت همسر و پدر عزیزمان‌مرحوم **علی اکبر نشید** را به‌آگاهی می‌رسانیم مجلس ترحیم مردانه‌و زنانه آن شادروان از ساعت ۱۲ الی ۱٤ روز یکشنبه ۲۲ امرداد درمسجد الجواد برقرار خواهد بود .
فاطمه نشید (میراسکندری)، مهندس عباس نشید،صغری نشید (نادری)، دکتر محمداسمعیل‌نشید ، رضا نشید ، ولی نشید، راضیه نشید (غفاری) .
آ ـ ۵۸۵۷

خانواده‌های نشید، میراسکندری، نادری، غفاری، تفضلی، شمسا، وقایع‌نگار، شایان .
درگذشت قاضی خیر ودانشمند جناب **آقای علی اکبر نشید** را باطلاع می‌رسانند. مجلس ترحیم آن شادروان از ساعت ۱۲ الی ۱٤ روز یکشنبه ۲۲ امرداد در مسجد الجواد برقرار خواهد بود .
آ ـ ۵۸۵۷
اطلاعات ـ مصیبت وارده را به خانواده‌های عزادار بویژه بازماندگان آن‌مرحوم تسلیت می‌دهد .

باکمال تاسف وتاثر فوت مرحوم **محمود خان عامری** را به‌اطلاع دوستان و آشنایان میرساند. مجلس ختم مردانه وزنانه آن فقید سعید روز جمعه ۲۰ر۵ر۳۷ از ساعت ٤تا٦ بعدازظهردر مسجدالحسین واقع در شوش شرقی تیر دوقلو منعقد میباشد.
خانواده‌های: عامری ـ مرتضی‌زاده ـ سلطانی ـ عسکری سیانکی ـ پیراسته‌رشتی ـ رشتی‌پور ـ اسماعیلی ـ حسینی‌ـطباطبائی ـ خدابخشی، احمدی‌زاده، مهدی‌زاده، شجاعی، رحمتی‌زاده، رئیسی، سپهری، رضازاده، سلیمانی، ایمنی، ابوالحسنی، ارشاد،حسن‌زاده، برزگر، رمزی، چوپانی، رمضان‌زاده. اکبری، شیخ‌الاسلامی ، نصراللهزاده، توکلی، رشیدی، مهرآبادی، مسیب زاده. انوری . یزدانی، یزدان‌بخش، عرب‌زاده، یگانه. جعفری، امیرحجازی ، سمیعی، ذاکری،صابری، احمدی،تدین، شهرابی،عمرانی، شمسائی، کریمی، عظیمی، کشاورز. نکوئی. هاشمی.
آ ـ ۵۷٦۷
اطلاعات ـ مصیبت وارده را بخانواده‌های عزادار بویژه بازماندگان تسلیت میدهد

بانهایت تاسف فوت سرکار علیه **خانم زهرا پیک** مادر گرامی وبزرگ خاندان پیک را به‌اطلاع دوستان و آشنایان می‌رساند مجلس ترحیم آن مرحومه ازساعت ٦ الی۸ بعد از ظهر روز جمعه درخانقاه صفی علیشاه منعقد می‌باشد.
سید مصطفی پیک، سید نصرت‌اله پیک، سید شمس‌الدین پیک، مهرانگیز پیک، اشراف‌السادات پیک و خانواده های ورمحمدی، حسینی، لطیفی، شفقی، وفائی، خادم دوست ، کریم جمال، غلامرضائی، حمزه محمدی و میرحسینی.
آ ـ ۱۲۲۲۹

یادبود

روز جمعه ۲۰ امرداد ماه ۲۵۳۷ مصادف با سالروز درگذشت مرحومه **حاجیه گوهر ملک بیابانی** می باشد رحم است آن مرحومه مراسمی برگزار نخواهد شد وهزینه آن به‌مصرف امور خیریه خواهد رسید.

بیابانی ـ جهانداری
آ ـ ۱۲۳۵٦

شادروان توران زندوکیلی (فردیس)
بامشیت الهی در ۲۳ مرداد ماه سال گذشته از دیار نیستی به‌هستی گرائید وودیعه یزدانی را بحق سپرد.
سالی از آن رحلت روحانی میگذرد. بپاس انسانیت وزحمات خستگی ناپذیر همسری مهربان ومادری فداکار روز جمعه بیستم مرداد ماه جاری ساعت ۵ الی۷ بعدازظهر را در امامزاده عبدالله گردهم میائیم وبتجدید خاطره زندگی پر ارج او دیدگان را باشک چشم منزه وبانثار گل یادش را گرامی میداریم.
علی ـ علیرضا ـ کیاندخت وکیواندخت‌فردیس
آ ـ ۵۷۵۱

بیستم امرداد ماه یکمین سالروز خاموشی عزیز از دست رفتمان شادروان **کاظم سیامکی** است‌با قلبی پردرد یادش را گرامی میداریم وبروانش درود میفرستیم.
ربابه ـ سیروس ـ سیاوش ـ سهراب ـ سیامک ـ سعید ـ هادی ـ سونیا سیامکی.
آ ـ ۱۲۲۸۷

باطلاع بستگان ودوستان میرساند که مراسم شب هفت مادر عزیزم مرحومه مغفوره **بانو لیلا نیکو** از ساعت ٤ الی٦ بعدازظهر روز جمعه ۲۰ر۵ر۳۷ در شبستان شماره یک بهشت زهرا برگزار میگردد.

هایده درگاهی
آ ـ ۵۸۲۹

بازگشت همه بسوی خداست
شنبه ۲۱ر۵ر۳۷ برابر با هفتمین روز درگذشت همسر و پدر مهربانمان **سید خایل روزبهیان** می‌باشد بدین‌مناسبت ازساعت ۳ الی٦ بعداز ظهر در آرامگاهش به عزا خواهیم نشست ویادش‌را گرامی می‌داریم واز ساعت۷ الی۱۰مجلس یادبودی درمنزل شخصی آنمرحوم منعقد می‌باشد .
حضور دوستان وبستگان موجب شادی روح آنمرحوم و تسلی‌خاطر بازماندگان خواهد بود .

خانواده‌های روزبهیان ـ کمال‌زاده عرب
آ ـ ۱۲۳۳۸

همسر وپدر عزیزمان **دکتر امیر حسین ماکوئی** امروز چهل روز از روزیکه به رحمت ایزدی پیوستی می‌گذرد. تحمل‌مصیبت از دست دادن تو که وجودت موجب گرمی دلهایمان وکلامت شادی روحمان بود. غیر قابل تحمل است. روحت شادباد هزینه مراسم چهلم بمناسبت ماه مبارک رمضان صرف امور خیریه‌خواهد شد .
فخرایران ماکوئی ـ مهندس امیرناصر (خسرو) ماکوئی ـ دکتر پرویز ماکوئی
آ ـ ۱۲۲۳۲

بازگشت همه بسوی خداست
شنبه ۲۱ر۵ر۳۷ مصادف با چهلمین روز درگذشت‌برادر عزیز از دست رفته‌مان **سید عزت‌اله بهزادی کریمپور** میباشد بدین مناسبت ازساعت ۳ الی۵ بعدازظهر برسر مزارش‌یادش راگرامی داشته و سپس درمنزل برادرش از ساعت۸ الی۱۰ مراسم یادبودی برقرار می‌نمائیم .
حضور دوستان وبستگان موجب خشنودی وتسلی دل بازماندگان می‌باشد .

خانواده بهزادی کریمپور

روز شنبه بیست ویکم امرداد ماه دومین سالروز خاموشی شادروان مرحومه **خدیجه پرویززادگان** می‌باشد یادش را گرامی داشته و هزینه سالروز درگذشت آن مرحومه‌صرف امور خیریه می‌نمائیم .
فرزندان : ناصر، سیاوش ایمانوردی،طوبی، فاطمه، طاهره اکدیم (پرویززادگان) .
آ ـ ۱۲۳۳۹

یکسال از خاموشی شادروان **بانو محموده عدالت** عضو عالیرتبه وزارت آموزش و پرورش گذشت.
همسر مهربان و مادر فداکار یادت تازنده‌ایم از دلمان زدوده نخواهد شد روز جمعه ۲۰ر۵ر۳۷ چون روزهای دیگر مزارت را از اشک دیده خود سیراب خواهیم نمود.

همسر وفرزندان داغدارت
آ ـ ۵۷۱۹

سه سال از ضایعه جدائی انسانی شریف ، همسری مهربان وپدری بزرگوار شادروان **اکبر درخشان داوری** گذشت اما زمان نتوانست حتی اندکی از غم دوری او را بکاهد هر لحظه که می‌گذرد کمبودش را بیشتر احساس می‌کنیم و بیادش اشک‌حسرت می‌ریزیم جمعه ۲۰ر۵ر۳۷ به‌این مناسبت برگرد تربت پاکش در بهشت‌زهرا جمع خواهیم شد. هزینه مراسم صرف امور خیریه میشود.

خانواده درخشان داوری
آ ـ ۵۷۲۷

✝

روزجمعه بیستم امرداد ماه مطابق با ۱۱ اوت مصادف با یکمین سال‌درگذشت مرحومه **بانو آلیس‌ماروت خانیان (بوخانیان)** را باطلاع دوستان و آشنایان میرساند.
مجلس یادبودی از ساعت ۵ بعدازظهر همانروز در کلیسای سنت سرکیس واقع در نبش خیابان ویلا وکریم‌خان زند برگزار میشود .
دکتر ماروت خانیان وخانواده‌های بوخانیان وماروت‌خانیان
آ ـ ۵۷۵۳

تسلیت

درگذشت اسف‌انگیز مهندس مسعود فاتح را که موجب تاثر بسیار گردید بفامیل محترم آن مرحوم خاصه آقایان مهندس حسن فاتح و مهندس سعید فاتح و همچنین دوستان گرامی در شرکت پاراديس صمیمانه تسلیت میگوئیم.

هیئت مدیره شرکت ساختمانی توفان

جناب آقای مهندس حسن فاتح
شدت مصیبت بحدی طاقت‌فرساست که زبان و قلم عاجز از عرض تسلیت است ولی تقدیر چنین بود. از خداوند متعال صبر وشکیبائی برای جنابعالی وفامیل جلیل فاتح مسئلت داریم.

مهری واحمد والانژاد

بدینوسیله درگذشت ناگهانی شادروان مسعود فاتح، همسر وفرزندانشان را به‌خاندان محترم فاتح صمیمانه تسلیت میگوئیم.

مدیران وکارکنان شرکت گاما (سهامی خاص)
آ ـ ۵۸۲۷

بدینوسیله وبانهایت تاسف مصیبت وارده را به خاندان محترم فاتح تسلیت میگویم.

محمود غضنفرپور

درگذشت جانگداز مسعود فاتح، همسر و فرزندانش را به بازماندگانشان تسلیت میگوئیم.

ویلماوهانس دیترمایر

مرگ جانگداز مسعود وکارول فاتح و فرزندان ایشان را بخانواده محترم فاتح تسلیت گفته خود را عمیقا در غم آنان‌شریک میدانیم.

روت وصادق مروستی

جناب آقای دکتر سیروس بابک سمیعی
مدیریت عامل بانک ایران وعرب
بانهایت تاثر وتالم درگذشت همسر و فرزندان‌دلبندنان دارا و مایکل را که ضربه‌ای جانسوز است به شما وعموم بازماندگان تسلیت می‌گوئیم .
• **مرگ** جولیا سمیعی ضربه‌ای جبران‌ناپذیر برپیکردوستان همکاران وجامعه‌ی ناشنوایان ایران فرود آورد که‌تادیر باز غم آن برچهره‌ی همگی ما باقی خواهد ماند.
من وهمکارانم را درغم خود شریک بدانید.

مدیر عامل سازمان ملی رفاه ناشنوایان
ثمینه‌ی باغچه‌بان

جناب آقای دکتر سیروس بابک سمیعی
مدیریت عامل بانک ایران وعرب
مصیبت جانگداز مرگ همسر و فرزندان آنجناب را صمیمانه تسلیت عرض می‌نمائیم .

از طرف انجمن خانواده‌های ناشنوا
رضا قلی شهیدی

جناب آقای دکتر سیروس بابک سمیعی
مدیریت عامل بانک ایران وعرب
قلب همه ما جریحه‌دار است . ضایعه اسفناک از دست دادن دارا و مایکل فرزندان دلبند شما ومرگ جولیای بابک سمیعی عزیز که فقدان عظیم برای جامعه ناشنوایان است تسلیت عرض می‌نمائیم .

مجموعه آموزشی باغچه‌بان

جناب آقای دکتر سیروس بابک سمیعی
مدیریت عامل بانک ایران وعرب
با نهایت تاسف مصیبت جانسوز ازدست دادن همسر وفرزندان آنجنابرا صمیمانه تسلیت می‌گوییم. فوت جوانا سمعی جامعه ناشنوایان ایران‌را عزادار کرده است .

از طرف خانه فرهنگی جوانان ناشنوا
کامران رحیمی
آ ـ ۳٦۲۰

جناب آقای دکتر سیروس بابک سمیعی
مدیریت عامل بانک ایران وعرب
با نهایت تالم وتاثر فوت نابهنگام وجانگداز همسر و فرزندان عزیز آنجناب را صمیمانه تسلیت عرض نموده و خود را درغم فقدان آنان شریک می‌دانیم .

جمعیت حمایت کودکان کرولال
آ ـ ۳٦۲۱

سرکار خانم وجناب آقای دقیق‌فکر
مصیبت وارده راتسلیت گفته وخود را درغم شما شریک میدانیم.

گرگان ـ شهین وپرویز تقوی
آ ـ ۳٦۲۲

جناب آقای خبیری وسرکار خانم خبیری
مصیبت وارده را بخانواده گرامیتان تسلیت عرض نموده ومارا هم در غم خود شریک بدانید.

کرمانشاه ـ بهمن فسائی زاده وبانو
آ ـ ۳٦۲۳

جناب آقای وحید ـ جناب آقای فرید
بانهایت تاسف مصیبت وارده را بشما وخانواده محترمتان تسلیت گفته خود را در غم بزرگ شما شریک میدانیم.

دکتر مشفقی وبانو ـ مهندس مشفقی وبانو ـ خلیل‌فروغی وبانو ـ محمد ومسعود فروغی
آ ـ ۳۵۹۸

تسلیت

در طول زندگی هرکس دقایقی پیش میایدکه زبان ازگفتن و قلم از نوشتن باز می‌ایستد وصحنه را برای بهت وحیرت وغم خالی می‌گذارد. ماهم‌اینک بچنین حالتی رسیده‌ایم اسیر غم‌ازدست دادن دوستی که پاره‌ای از وجودمابود. خاطرات زندگی تحصیلی ما باوجود اوعجین شده وبهرچه‌می‌اندیشیم او در کنارش نشسته وبه‌آنچه می‌نگریم در لفافه نگاه او پیچیده است. چه زود و نابهگام رفت و چه خاطرات‌شیرینی که اکنون درغم تلخ کشنده‌ای پیچیده شده از خود بجای گذارد. ما دوستان و همکلاسیان دارا سمیعی که‌خومستحق تسلی هستیم این مصیبت عظیم و جانکاه را بخانواده سمیعی تسلیت عرض می‌نمائیم .

ازطرف همکلاسیان وشاگردان ایران زمین

دارا : از رفتن تو ما را
دانی که چه ماند بردل
از کاروان چه ماند
جز آتش بردل

جناب آقای مسیح اسداللهی
مصیبت وارده را صمیمانه تسلیت می‌گوئیم.

سردبیرو هیات تحریره اطلاعات هفتگی

جناب آقای مرتضی حقیقت پژوه
فوت برادر گرامیتان را صمیمانه تسلیت میگویم.

حسین دوست محمدی

جناب آقای قاسم دقیق فکر
مصیبت وارده را از صمیم قلب به جنابعالی وخانواده‌محترم تسلیت میگویم.

علیرضا مستفید

آقای مهندس هوشنگ درگاهی
بانهایت تاسف مصیبت وارده را از طرف هیئت مدیره و مدیر عامل وکارکنان شرکت تسلیت عرض نموده بقای عمرجنابعالی وفامیل محترم را آرزو مینمایم.

شرکت باروانبار (سهامی خاص)

جناب آقای دکتر سیروس سمیعی
مصیبت وارده را تسلیت عرض نموده وما را در غم خود شریک بدانید .

موسسه نئون پلاستیک آرین

جناب آقای محمد رضا خبیری
مصیبت وارده را بشما وتمام فامیل تسلیت عرض نموده سلامتی و بقای عمر شما را آرزو داریم.

مدیران وکارکنان شرکت سهامی لینیات پاستوریزه پاک

جناب آقای امیر احمد تقی‌زاده فرد
با کمال تاسف فراوان وقلبی اندوهناک مصیبت وارده را از صمیم قلب تسلیت عرض نموده وبرای بازماندگان از خداوند صبر وبردباری آرزو مندیم .

کلانتری، باستان‌زاده، طوسی، ترابیانی، پاکنیت ، مرندی زاده، دوامیان .

سرکار علیه خانم سوسن شه‌پرست
بانهایت تاثر واندوه مصیبت وارده را بجنابعالی و خانواده تسلیت گفته و شکیبائی جنابعالی و خانواده محترم را از درگاه احدیت خواستاریم .

هما موسوبان، فردوس حمزه‌ای، الهه خاوریان، لاله مشبریان،ژیلاجعفری، ژینوس بغوسیان، لوسیک‌هاراتونیان.

شرکت پاراديس ـ جناب آقای مهندس حسن فاتح
درگذشت برادر گرامیتان جناب آقای مهندس مسعود فاتح وخانواده ایشان را در سانحه هوائی به شما و همه بازماندگان تسلیت میگوئیم ما را هم درغم خود شریک بدانید .

شرکت ساختمانی بنادر

جناب آقای محمود سبزواری و بانو
بانهایت تاسف مصیبت وارده را به آنجناب وفامیل محترم تسلیت عرض نموده بقاء عمر جنابعالی وبازماندگان را ازدرگاه خداوند متعال خواستاریم .
عداله رضوی‌نیا، بابک سیونی، یداله محمودیان . عوضعلی نویسرکانی، قاسم دستمالچیان، صمد کتابچی . عباس ترابیان، خلیل تورانیان ، عبدالرضا اسکندریان، احمد دهقان ،داریوش ابراهیمزاده، احمد اسکندری ، اسداله طوسی، نصراله خیرخواهی ، کریم اسفندیاری .

جناب آقای مهندس کریم اسفندیاری
بدینوسیله مصیبت جانگداز را بشما وخاندان محترم تسلیت عرض نموده و خودمان را در غمتان شریک میدانیم.

از طرف کارکنان گروه مهندسین مشاور: اکبریان

جناب آقای امیرهوشنگ بابازاده وفائی
باتاسف فراوان وقلبی اندوهناک مصیبت وارده راتسلیت عرض نموده ضمن اینکه خودرادر این سوک بزرگ شریک میدانیم از خداوند متعال برای یکایک بازماندگان وخانواده‌های وابسته صبر وبردباری آرزو می‌نمائیم.
اکرم قریشی‌زاده ـ سروناز جعفریانی ـ سیما اکرمی‌نژاد ـ بهزاد شکوهی احمدی ـ سیاوش گلریززاده ـ بابک غفاری ـ محمد شیرانی‌تبار ـ ابراهیم توانیانی ـ شعبان فقیهی ـ کریم پاکنیت ـ احمد سروستانی ـ مصطفی صانعی مطلق.

فوت جانگداز مرحوم سید عباس بثربی را در آمریکا از صمیم قلب به‌فرزندان و بازماندگان آن مرحوم تسلیت می گوئیم .

حکمت‌پور، خالدان، والهی کریمان‌پور.

جناب آقای مهندس داریوش بنی‌فضل
مصیبت وارده را صمیمانه تسلیت عرض مینماید.

حبیب معروف

جناب آقای مهندس محمود امیراحمدی
مصیبت وارده را صمیمانه تسلیت عرض مینماید.

حبیب معروف

بانو مریم آریا
مصیبت وارده را صمیمانه تسلیت عرض نموده خود را در اندوه شما شریک میدانیم.
سبزوار ـ خانواده‌های: حاج رجبعلی ثابت‌قدم و احمد ثابت قدم.
آ ـ ۵۸٤۹

همکار عزیز خانم اعظم پاوندپور
باکمال تاسف وتاثر درگذشت خواهر وخواهرزاده عزیزتان را از طرف کلیه پرستاران مرکز پزشکی سعادت‌آباد به شماتسلیت عرض نموده و سعادت وسلامت شما وخانواده محترم را از خداوند متعال خواستارند.

پرستاران مرکز پزشکی سعادت‌آباد

جناب آقای سیروس بابک سمیعی
بانهایت تاسف وتاثر مصیبت وارده را از صمیم قلب به شما وخاندان محترمتان تسلیت عرض میکنیم.

بزرگ دریاباری ـ دکتر دریاباری

همکار عزیز خانم رفعت صادقی
بانهایت تاسف درگذشت ابوی عزیزتان را صمیمانه تسلیت عرض نموده از خداوند بزرگ برای آن خاندان محترم صبر و شکیبائی آرزو می‌کنیم.

همکاران شما در مرکز نساجی فاتح کرج
آ ـ ۳٦۲٤

جناب آقای پرویز کسروی و سرکارخانم کسروی
بانهایت تاسف واندوه مصیبت وارده را صمیمانه تسلیت عرض نموده واز خداوند بزرگ برای کلیه بازماندگان بقاء عمر آرزو می‌نمائیم.

شرکت شیوابنانزا

جناب آقای مهندس امیر احمدی
باکمال تاسف مصیبت وارده را تسلیت می‌گویم.

شرکت گسترش مسکن

همکار ارجمند سرکار خانم محمدی (نمازی)
همکاران شما در دفترفنی استان مرکز در حالیکه خودسوگوار می‌باشند مصیبت وارده را بشما وخانواده محترم تسلیت گفته‌و از خداوند بزرگ برای شما صبر وبردباری مسئلت دارند.

کارمندان دفتر فنی استان مرکز
آ ـ ۳۵۹۹

جناب آقای بهرام شرفی‌راد
همکاران شما مصیبت وارده را بجنابعالی و همسر گرامیتان تسلیت عرض نموده وخود را درغم شما شریک میدانند.
هاشمی ـ همدانی ـ میرقدیری ـ پهلوانی ـ سلجوقی ـ نیکپور ـ حمدی ـ بلندی، معماری ، امیری ، قنبری ، قهرمانی، مختاری، زرافشار، چترعنبرین، مرادعلی، کریمی، نوری، اکبریان، ارجمند، صادقی، صحرائی.

سپاسگزاری

امتنان واعتذار
مراحم دوستان ، بستگان وموالیان مظام کمدر مصیبت درگذشت همسر وپدر ارجمندمان، مهدی رئیسی، شامل حالمان گردید بشکرانه در نمی‌گنجد، اما بحکم آنکه شکر نعمت، نعمت را میافزاید، بدین مختصر از عنایت مفصل بانوان و آقایان و عموم سروران که در مراسم تشییع، ترحیم وشب هفت آنروانشاد کریمانه شرکت فرمودند و اندوه بزرگ مرگ مردی را که اینک در میان ما نیست سبک گردانیدند، تشکر میکنیم واز عدم شرفیابی و تشکر حضوری از همگان، یکان‌یکان، پوزش می‌طلبیم.

خانواده رئیسی
آ ـ ۱۲۲۵۷

عرض سپاس
بدینوسیله از کلیه دوستان ، همکاران ، همشهریان و اقوام عزیزی که بمناسبت درگذشت ابراهیم سیفپوریان در مجالس‌ترحیم وهفته شرکت نموده وبا ارسال نامه وتلگراف و درج تسلیت در جراید اظهار همدردی فرموده وما را مورد لطف خود قرارداده‌اند صمیمانه سپاسگزاری می‌نمائیم وچنانچه در عرض تشکر حضوری باکتبی تاخیر حاصل شود امید استبالطف وعنایت خودمعذورمان دارند.

خانواده سیف پوریان

سپاسگزاری
بدینوسیله از کلیه دوستان گرامی که توسط تلفن وتلگراف وآگهی در روزنامه و حضور در مجلس ترحیم والده مرحومه اینجانب ابراز همدردی فرمودند سپاسگزاری می‌نماید و اگر در عرض امتنان حضوری تاخیر و قصوری رخ داده باعنایت و الطاف خود معذورم فرمائید.

حشمت‌اله شکوهیده سمنانی

مجالس وعظ وسوگواری

مکتب اسلام

باستحضار عموم علاقمندان وشیفتگان ندای حق میرسانیم قرائت وآموزش کلام‌ا ... مجید در شبهای ماه مبارک رمضان روشنی بخش دلها ولبیک بندای آسمانی خداوند متعال دراین شبهای عزیز است.
ماه مبارک رمضان، ماه خداماه عبادت وبندگی ماه آمرزش گناهان است.
برنامه فراگیری قرآن مجید باسبک جدید وروش عالی‌درمدت کوتاه تحت نظر
استاد محترم جناب آقای محمدی
درگردهمائی شبهای ماه مبارک رمضان از ساعت ۱۰الی۱۲در
مسجد آذربایجانیها
برقرار خواهد شد. از فرصت استفاده کرده دراین شبهای عزیز مومنین بویژه جوانان عزیز برای ثبت‌نام وشرکت در این مجلس ومجالس دیگر در آموزش قرآن از هم دیگرسبقت‌جوئید. برای بهتر خوانی جوائز ارزنده در نظر گرفته شده که انشاءا... پس از امتحان آخر ماه مبارک رمضان بین شرکت کنندگان توسط استاد محترم توزیع خواهد شد.

در مسجدالرضا (ع)
بمناسبت فرا رسیدن ماه مبارک رمضان شبها بعد از نمازعشا در مسجدالرضا واقع در عباس‌آباد شمالی خیابان نیلوفر مجلس وعظ وخطابه توسط دانشمند محترم آقای دکتر حشمت‌الله مقصودی برقرار از اهالی محترم محل وعلاقمندان شعائر اسلام دعوت میشود تشریف فرما وازحقایق دین مبین اسلام کسب‌فیض فرمایند.

از طرف امنای مسجدالرضا

قال رسول الله صلی الله علیه وآله انی تارک فیکم الثقلین کتاب الله وعترتی

مکتب النبی صلی الله علیه وآله

برنامه نیمه اول لیالی ماه مبارک رمضان سال ۱۳۹۸
شروع جلسه : از ساعت ۹ر۵ الی ۱۰ر۵ قرائت و تجوید قرآن از ۱۰ر۵ الی۱۱ر۵ سخنرانی دانشمند محترم آقای اعتمادزاده از ۱۱ر۵ الی ۱۲ر۵ دانشمند محترم آقای شاهرودی ۱ر۵الی۱ مزاداری وختم جلسه.
شب جمعه ٦ آقای حاج حسن جعفرزاده خیابان منیریه‌کوچه مقدم.
**شب شنبه ۷ آقای حاج کری

تقویم اطلاعات

ساعات شرعی
استخراج دکتر ریاضی کرمانی

پنجشنبه ـ نوزدهم امرداد ماه ۲۵۳۷
پنجم رمضان المبارک ۱۳۹۸ـ دهم‌اوت ۱۹۷۸
توپ افطار . ... ساعت ۷ و ۵۰ دقیقه
توپ سحر (فردا) . . . ساعت ٤ و ۸ دقیقه
طلوع آفتاب (فردا) . . ساعت ۵ و ٤۷ دقیقه
ظهر شرعی (فردا) . . ساعت ۱۲ و ٤۰ دقیقه
توپ افطار (فردا) . . . ساعت ۷ و ٤۹ دقیقه

مقررات جدید اجرای قانون سهیم کردن کارگران

مقررات جدید اجرای‌قانون سهیم کردن‌کارگران در منافع کارگاههای تولیدی و صنعتی کشور اعلام شد.

براساس مقررات پـاداش کارگران به‌نسبت درصدی از فروش کارخانه و نیز درصدی از منافع حاصل از کاهش ضایعات و همچنین بـه‌تنـاسب اضافه‌تولیدپرداخت خواهدشد

وزارت کارو‌امور اجتماعی در گزارشی پیرامون سهیم کردن کارگران در منافع کارگاه ـ های تولیدی‌و صنعتی اعلام‌کرد: هدف از اجرای این قانون در مرحله اول بسط‌و توسعه‌عدالت اجتماعی و استقرار یـك نظام صحیح ورابطه مطلوب انسانی بین کارگر و کارفرما وسپس تعیین سودی عادلانه‌برای نیروی کار که گردش چرخ‌های عظیم صنایع را باعث می‌شودبـوده است براین اساس، در مقررات مربوط به‌اجرای‌این‌قانون‌رعایت کامل حفظ حقوق و منافـع کارگرو کارفرما منظورگردیده و در روشهای اجرائی بمسائل زیر توجه شده است :

● پرداخت پاداش‌به‌تناسب اضافه تولید و تولید .

● پرداخت پاداش به نسبت درصدی از سودویژه «حداکثر تا بیست‌درصد».

● پرداخت پاداش به‌نسبت درصدی از فروش کارخانه در دوره مربوطه باعتبار پیمـان دستجمعی.

● پرداخت پاداش براساس سهیم کردن کارگران شده درصدی از منافع حاصل از تقلیل‌ضایعات‌و کاهش‌هزینه‌ها.

در این گزارش آمده است در سال اول اجرای قانـون سهیم کردن کارگران ، یعنی سال ۲۵۷۲ ، تعداد کارگاه ـ هائی که موفق باجرای قانون بودند فقط ٤۱۲ کارخانه‌وتعداد کارگران برخوردار از مزایای قانون ۵۰ هزار و ۸۳۸ نفر و کل پرداخت بابت‌حق‌السهم ۸٦ میلیون و ۵۰۰ هزار ریال‌بوده است که باکوشش مسئولان‌و براساس آخرین آمار تا این تاریخ تعداد کارخانه ها به۱٦۸ هزار و ۱٤۹ کارخانه با ٤۰٤ هزار و ٦۲٤ کارگر رسیده است. حق‌السهم پرداختی بـه کارگران نیز ۱۳ میلیارد و ۹۵۹ میلیون و۵۲۸ هزار ریال شده است .

پس از اجرای آئین‌نامه جدیدیکه تهیه‌خواهدشد:

از کارمعماران تجربی بدون پروانه‌جلوگیری خواهدشد

نخستین انتخابات هیات مدیره سازمان نظام معماری و شهر سازی انجام گرفت و آقایان بهروز حبیبی بسمت رئیس هیئت مدیره ـمنوچهر مزینی بسمت نایب رئیس ـ سیروس بـاورو هـوشنگ صناعیها بسمت منشی و عبدالرضا بهبهانی ایرانی بـه سمت خزانه‌دار نظام معمـاری انتخاب شدند .

با انجام‌این انتخابات‌اصول معماری و شهر سازی بیش از پیش رعایت خواهد شد و امکانات و تسهیلات جدیدی برای بالا بردن سطح‌وکیفیت کار اشخاصی که امر تهیه و نظارت و اجرای طـرح های ساختمانی و شهر سازی را بعهده دارند فراهم میشود .

انتخابات‌هیات مدیره‌سازمان نظام مهندسان ساختمان و تاسیسات نیز ظرف روز های آینده انجام خواهد گرفت و باین ترتیب‌دوسازمان ضوابط جدیدی را در بهبود اجرای طرح هـای ساختمانـی و تاسیساتی و معماری اعمال خواهند کرد .

یک مقام آگاه گفت : دو سازمان نظام مهندسان معمارو شهرساز و نظام مهندسان ساختمان و تاسیسات در هر استان که ۲۰ نفر مضوواجد شرایط وجود داشته باشد نیز تشکیل خواهد شد ، یکی از وظایف هیات های مدیره دو سازمان در پایخت آنست که آئین‌نامه‌ای تهیه کند کـه براساس آن ادارات مربوط وزارت مسکن و شهر سازی به معماران تجربی‌نامه اشتغال بدهند .

باین ترتیب چنانچه پس از تهیه آئین‌نامه مذکور معماران تجربی پروانه اشتغال نگیرند از کار آنها جلوگیری خواهد شد .

اسامی ۲۰ هزار قبولشده کنکور یکشنبه اعلام میشود

روز یکشنبه اسامی بیست هزار نفر پذیرفته شدگـان رشته‌های‌بی‌ستاره دانشگاهها و موسسات آموزش عـالی اعلام خواهد شد .

اسامی پذیرفته شدگان نیمه شب شنبه آماده می شـود ودر اختیار روزنامه‌ها قرار می گیردوروز یکشنبه‌منتشر خواهد شد از ۳۳٤ هـزار نفرکه درکنکور شرکت‌کردند. حدود ۲۱۰ هزار آنها برای پذیرش در رشته هـای بی ستاره برگ تقاضا فرستادند که از بین آنها اسامی‌حدود بیست هـزار نفـر در روز یکشنبه‌اعلام‌میشود و بلافاصله حدود سه‌هزار نفر نیزبرای رشته‌های مکانیك‌ای دانشگاه سپاهیان انقلاب و درحدود یکهزار پذیرفته شده نیزبرای دوره‌های ارتش انتخاب و معرفی میگردند.

دانشگاه و موسسات‌آموزش عالی بمحض‌اطلاع‌از سهمیه پذیرفته شدگان خود اعلام ثبت‌نام می‌دهند، زیرا بعضی ازدانشگاهها‌یکماهه‌شهریور راکلاس‌تقویتی‌زبان‌انگلیسی خواهند داشت .

دانشگاه‌ها و موسسات آموزش عالی و تکنولژیهـا نیز برای پذیرش رشته هـای ستاره‌دار خودا‌قدام‌کرده‌اند پذیرش در این قسمت نیز تا اوایل شهریور ماه‌خاتمه می پذیرد و بدین ترتیب حدود ٤٦ هزار دانشجو به جمع دانشجویان سراسر مملکت اضافه می‌شود .

ملاقات نهاوندی با فرهنگیان

دکتر هوشنگ نهاونـدی رئیس گروه بررسی مسائل ایران در پرتو انقلاب شاه و ملت بنا به‌دعوت‌فرهنگیان با دویست نفر از نمایندگان نواحی غرب تهران دیدار کرد .

طی این دیدار دکتـر نهاوندی نظرگاه‌های گروه را برای فرهنگیان تشریح کرد و با آنهـا به گفت و شنود پیرامون مسائـل سیاسی و اجتماعی ایـران پرداخت .

در پایان جلسه نمایندگان فرهنگیان مراتب پشتیبانی‌از گروه بررسی مسائل ایران را اعلام داشتند و تصمیم گرفته شد ملاقات‌های دیگری با فرهنگیان از سوی گروه بررسی مسائل ایران تشکیل شود .

تشریح فعالیت‌های زنان ایران برای استادان امریکائی

دیروز عده‌ای‌از استادان دانشگاه ویسکانسین امریکا که از پیشرفتهای ایـران دیدن می‌کنند در جلسه‌ای که از سوی سازمان زنـان ایران به منظور آشنائی با پیشرفتهائی که در سالهـای اخیر نصیب زن ایرانی‌شده است تشکیل شد ، شرکت کردند . در این جلسه‌ابتدا خانم عزت‌آق‌اولی معاون‌کل سازمان زنان ایران ضمن توضیحاتی در مورد فعالیت سازمان زنان ایران مطالب مشروحی درباره پیشرفـت زنان ایران در امور سیاسی و اجتماعی و آموزشی و همچنین افزایش درصـد اشتغال آنها درزمینه‌تولیدی واقتصادی و تعداد سواد آموختگان بیان داشت.

سپس خانم هما روحی عضوشورای‌مرکزی سازمان زنان ومعاون وزارت‌صنایع و معادن در مورد فعالیت سازمان زنان‌ایران و اهدافی راکه در زمینه‌های مختلف اجتماعی برای ارتقاء مقام و شخصیت زن و پیشرفت آنها به موازات سایرترقیات جامعه دنبال میکند ، مطالبی بیان داشت . در خاتمه از طرف مقامات سازمان زنـان به سئوالات حاضرین در جلسه پاسخ داده شد وفیلم مستندی در چارچوب‌فعالیت های سازمان زنان ایران به نمایش درآمد.

نتیجه قرعه کشی بلیطهای بخت آزمائی ملی
سری ۱۴۴۲ چهارشنبه ۳۷/۵/۱۸

برندگان یك رقمی

۷	۷
باگوی قرمز ۸ تومان	باگوی آبی ۱۲ تومان

برندگان ۲ رقمی تاجوایزممتاز

٤۱	برندگان ۱۵ تومانی
٤۸۵	برندگان ۵۰ تومانی
۲٤۸۲	برندگان ۵۰۰ تومانی
۷۷۱۳۵	برندگان ۱۰۰۰ تومانی
۵۷۳٦۱	برندگان ۲۰۰۰ تومانی
۸٦۷۲۵	برندگان ۳۰۰۰ تومانی
۰۳٦٦۸	برندگان ۴۰۰۰ تومانی
۱۲۹۸۹	برندگان ۵۰۰۰ تومانی

برندگان جوایز بزرگ ۱۰،۰۰۰ تومانی
۱٦۲۳۸۰

برندگان جوایز ممتاز ۱۰۰،۰۰۰ تومانی
۰٦۲۳۸۰

برندگان جوایز ممتاز ۱۰۰ هـزارتومانی بایدتـاساعت ۱۰صبح روز چهارشنبه ۲۵ مـــردادماه ۲۵۳۷ برای تعیین برنده ۷۰۰ هـزارتومان پول خـانه بـه بنگاه بخت آزمائی ملی مراجعه نمایند

برندگان جوایز ۳ هزارتومانی تا ۱۰ هزارتومانی نیز، برای تعیین دومین قهرمان شانس که برنده ۳۰ هزارتومان پول نقد میشود، بایدتـاهمان روز وساعت به بنگاه بخـت آزمـائـی ملی مراجعه نمایند

اساسنامه مرکز امور جوانان بنیاداشرف پهلوی تصویب شد

در نهمین جلسه هیئت اجرائی بنیاد اشرف پهلوی اساسنامه مرکز امور جوانان وابسته به بنیاد به تصویب رسید.

در این جلسه‌که عصردیروز در حضور والاحضرت شاهدخت اشرف پهلوی‌تشکیل شد ، گزارش رئیس بنیـاد در زمینه برنامه ریزی جامع وملی جوانان و نوجوانان که موجب تعیین جهت های اساسی متکی بر مبانی ملی‌و فلسفی برای تقویت روحیه مشارکت‌وفعالیت های‌پرورشی گروه های سنی۱۲ تا ۲٤ساله است و پژوهش در امور جوانان. مرکز امور جوانان بنیاد اشرف‌پهلوی تحت‌شرایط ووظایف خاص به تصویب رسید .

به گزارش خبرنگار ما در چارچوب وظایف این مرکـز انجام تحقیقات علمی درزمینه امور پرورشی و آگاهی‌بیشتر از خصوصیات و جنبه های گوناگون زندگی گروه های مختلف جوانان و نیز تهیه برنامه هائی که اجرای آن موجب جلب و علاقمنـدی جوانان و نوجوانان وامکان لازم برای پرورش آنان و همچنین تهیه برنامه های آموزشی لازم برای مسئولین و مربیان براساس نتایج پژوهش هـا و تحقیقات مشخص شده است . مرکز امور جوانان بنیاد که تحت ریاست عالیه والاحضرت شاهدخت اشرف پهلوی‌فعالیت خواهد داشت موسسه‌ایست غیرانتفاعی که‌دارای شخصیت حقوقی بوده و درآمدهـای آن منحصرا به مصرف‌پیشرفت وتوسعه فعالیت ها خواهـد رسید .

در جلسه دیروز هیئت‌اجرائی بنیاد اشرف پهلوی خانم‌مهناز افخمی وزیر مشاور ومدیر عامل سازمان زنان ایران ـ هوشنگ انصاری رئیس هیئت مدیره و مدیر عامل شرکت‌ملی نفت ایران ـعبدالرضا انصاری قائم‌مقام والاحضرت در امور اجتماعی فرهنگی‌واقتصادی ـایرج وحید ی‌مدیر عامل‌بنیاد والاحضرت شاهدخت اشرف پهلوی‌ـعبدالمجید مجیدی‌مدیر عامل بنیاد شهبانو فرح و تنی چند از دیگر اعضای هیئت امناء بنیاد والاحضرت‌اشرف پهلوی حضور داشتند .

دیدار وزیر مشاور مصر از اتیوپی

قاهره ـ آسوشیتدپرس ـ روزنامه الاهـرام دیـروز گزارش داد بطرس غـالی وزیرمشاور در امورخارجی دولت‌مصر روز ۱۵ سپتامبر به اتیوپی سفر خواهدکرد. این روزنامه درباره طـول مدت سفر غالی و هدف از انجام این سفر چیزی‌نگفت. بعلت‌حمایت‌مصراز جنبشهای تجزیه طلب اوگـادن و اریتره ، مصر و اتیوپـی روابط خوبی ندارند .مصر همچنین مخالفت خود را با حضور نظامیان شوروی و کوبا در اتیوپی اعلام کرده است .

نوسازی خطوط توزیع برق

دیروز در برق تهران طرح و سیستم نو سازی خطوط‌شبکه توزیع برق مورد بازدید وزیر نیرو قرار گرفت .

این طرح باتوجه به مشکلات فعلی توزیع برق و تجهیز خطوط برای مصارف آتی تهران‌بزرگ تهیه شده‌است .

مقررات جدید واگذاری واحد های‌مسکونی دولتی

ضوابط جدید واگذاری‌واحد های مسکونی که از محـــل اعتبارات دولت بوسیله وزارت مسکن و شهرسازی وسازمان های وابسته به آن احـــداث میشود تعیین شده وبزودی‌به موقع‌اجراء گذاشته‌خواهدشد.

امروز اعلام شد: درضوابط جدید تاکید شده است کـــه متقاضیان اینگونه واحدهای مسکونی باید مقیمو شاغل‌همان شهری باشند که واحدهـــای مذکور در آنجا احداث وعرضه شده است.

همچنین متقاضی بایدمتاهل ویاعهده‌دار سرپرستی فرزند و یاکفالت پدر و مادر خودباشد. نداشتن زمین یا واحد مسکونی از سوی متقاضی و همچنین همسر ویا افراد تحت تکفل‌او یکی دیگر از شرایط ایـــن ضوابط است. متقاضی بایـــد قبل از این از وام مسکن ویا اراضی دولتی نیز بصورت واگذاری استفاده نکرده باشد.

امکان پرداخت پیش قسط‌و اقساط ماهانه باید از سوی متقاضی فراهم باشد و در صورتیکه متقاضی بتنهائی قادر بتامین مبالغ مذکور نباشد ، میتواند با همسر خود که‌واجد شرایط این ضوابط باشد ، بصورت مشترک تقاضای یک واحد مسکونی کند. همچنین گیرنده واحد مسکونی تا ۵سال حق انتقال واحد مسکونی را نخواهد داشت و پس از این مدت واحد مسکونی بصورت قسطی بوی منتقل خواهد شد.

خانه‌استادشهریار بصورت یادگاری حفظ‌می‌شود

تبریز- خبرنگار اطلاعات خانه استاد محمد حسین شهریار که در کنار مجموعه مقبره‌الشعراء تبریز قـرار دارد بپاس تجلیل ازخدمات ارزنده این شاعر معاصر و گرانمایه به فرهنگ و ادب ملی، خریداری و به عنوان «یادگار» فرهنگی حفظ می شود.

این مطلب را رحیمیـان مدیر کل فرهنگ و هنـر آذربایجان شرقی عنـوان کرد .

وی‌همچنین‌گفت: بزودی بزرگترین خانه فرهنگ‌شهری در تبریز ساخته خواهدشد و در آن ۳ سالـن بزرگ اجتماعات با ۳۰۰ و ۷۵۰ و ۱۵۰۰ نفر ظرفیت ایجاد می‌گردد و می‌توان در آن کلیه فعالیت‌های هنری اعم از صحنه‌ای و کارگاهی را انجام داد .

وی افزود : اعتبار این مجموعه ۲۰۰میلیون تومان خواهد بود و اجرای آن تا پایان برنامه ششم عمرانی بطول خواهد انجامید .

رحیمیان همچنین گفت : دانشسرای هنر تبریز بـا بودجه‌ای معادل۶۰۰میلیون ریال ساختـــه می‌شود ، همچنین ۸ کتابخانه عمومی در شهرهای سراب ، میانه ، مراغه ، عجب‌شیر ، خسرو شاه ، ملکان و شبستر با ٦۰ میلیون ریال اعتباردر دست ساختمان است .

رازماموریت دکتر کیسینجر درخاورمیانه

بقیه از صفحه ۹

قطعی باصلح دانست بلکه همه این بازیها برای آنست که مذاکرات‌صلح هرچه بیشتر بطول انجامد تازمینه های دیگری برای اجرا نقشه بزرگ آماده گردد در غیراینصورت چگونه ممکن‌است باورکرد مذاکرات بین‌رئیس جمهور مصر ووزیر خارجه‌اش بارهبران گوناگون اسرائیل یکروز دراسکندریه ویک روز در قاهره وزمان دیگر در سالزبورگ وویین‌و یا در قلعه لیدز انگلستان آنهم برسر یک فرمول که‌از ابتدا هر دوطرف روی آن ایستاده‌اند تااین‌حد بدرازا بکشد ؟ جزاینکه این‌تصور پیش آید که منظور اصلی طولانی‌کردن مذاکرات است و هنوز طرفین به جزئیات تکنیکی وسیاسی طرحهای ارائه شده خود نرسیده‌اند که‌فکر کنم علت طولانی شدن مذاکرات برسرآنست بلکه اساسا هنوز در ظرف یکسال گذشته بر سر اساس موضوع مشغول مباحثه و مکاتبه و تبلیغات مخالف وموافق‌هستند واز این طول مذاکره نمیتوان برداشتی داشت جز اینکه تصور شود کاسه‌ای زیر نیمکاسه است.

تبلیغات بنفع دموکراسی کویت

در این میانه انجام یک سلسله تبلیغات بانقشه و هدف در کشور های جهان وسیله وسایل ارتباط جمعی‌مورد توجه کسانیکه طرحهای خاورمیانه را دنبال میکنند واقع شده از جمله اخیرا در محافل سیاسی واجتماعی اروپا و امریکا در باره وجود یک نوع دموکراسی واقعی وعدالت اجتماعی در کشور کویت جلب توجه نموده و در هر محفل کـه گفتگو از نوع حکومت وطرزتقسیم ثروت در کشور های نفت خیز میشود حکومت کویت در درجه اول مورد حمایت روشنفکران قرار میگیرد و حتی اخیرا در مقایسه بین قدرت های خلیج فارس رهبران کویت رادر مصرف درآمد های نفتی برای هزینه های نظامی خیلی دقیق و گاهی بی‌علاقه میدانند زیرا اینطور شایع شده است که رهبران آن کشور معتقدند بجای صرف هزینه های گزاف برای خرید سلاحهای آخرین مدل و غیرقابل مصرف در موقع خود و تحمل بارگران‌هزینه های تعلیمات‌نظامی‌جوانان حکومت‌کویت معتقداست بهترین‌راه برای‌تقویت حس‌وطن‌پرستی‌درمردم این‌کشور کوچکتامین‌یک زندگی پر از رفاه و آرام و توسعه‌برنامه‌های تربیت‌اجتماعی دموکراتیک میباشد که پیش بینی میشود در اواخر قـرن بیستم کویت یک نمونه بسیار عالی از دموکراسی غربی در اینسوی جهان بشود .

یکی از نویسندگان اروپائی از قول یک سیاستمدار کویتی درباره هدف های آینده کویت چنین اظهار داشته است که :

« ..... خرید سلاح های بسیار حساس که آموختن طرز استعمال آن برا ی‌مردم ما سودی ندارد زیرا سال‌ها وقت و هزینه های گزاف لازم دارد تا به آنها آشناشوند وتازه معلوم نیست اگر یک جنگ جهانی یا یک حادثه‌بزرگ منطقه‌ای پیش آید حریف سلاح های حساس‌تر ونیرومندتر در اختیار نداشته باشد ولی بهترین اسلحه برای مردم مـا آرامش زندگی ،تربیت منظم و ایجاد علاقه واقعی به حفظ مصالح مملکت خود میباشد و تنها راه گذشت رهبران و سردمداران حکومت کویت است تا درآمد نفت را براستی برای مردم آن به مصرف برسانند ... »

این تبلیغات یا ابراز حقایق ، آنهم در چنین موقعی درباره کشور کویت بیش از پیش اذهان‌را متوجه بازی‌های مرموز پشت پرده میسازد که شاید بی‌ارتباط به نقشه طـرح شده برای خاورمیانه نباشد .

نقش موثر کرملین

ـ با تمام فعالیت هائی که آشکارا و پنهان از سال ها پیش برای اجرای‌طرح قدیمی و کهنه شده بریتانیای کبیرکه بوسیله گروه پژوهشگران‌یا(آنالیست ها) معروف واشنگتن آغاز گردیده و اینطور که از ظواهر مشهود است بدنبال سقوط جمهوری خواهان و روی کار آمدن حزب‌دمکرات در آمریکا ، نقشه ها و برنامه های اساسی که در حقیقت همان نظریه قدیمی ایجاد (هلال‌خضیب) میباشد بحال خود باقی است فقط امکان دارد براثرحوادث بین‌المللی‌و یاتغییرات ناگهانی داخلی در خاورمیانه در طرز اجرا یا جزئی تغییرات فکر ایجاد این هلال سبز همچنان در واشینگتن باقـی بماند اما نباید فراموش کرد چنانچه در مقدمه این‌یادداشت ها نوشته‌ام شوروی کاملا مراقب فعالیت های ماموران و مسئولان اجرای این نقشه بوده و همانطورکه تذکرداده‌شد هدف طراحان کرملین از حرکت‌مارپیچی به‌آنگولا ـاتیوپی، افغانستان ـ عدن ،ویتنام و کامبوج بدو منظور است یکی گیج کردن و اغفال حریف که دست او را کاملا نخواندو دیگری محاصره تدریجی منطقه حساس خاورمیانه است و برای رسیدن به‌این منظور برنامه های‌گوناگونی‌رابدست‌عمال خود در داخل سرزمین های مختلف خاورمیانه بمرحله‌اجرا درمیاورد که البته واشینگتن نیز از سوی دیگر با همکاری متحدان خود و گرم گرفتن بیش از پیش با پکن‌و مسافرت های رهبران چین به‌کشور های‌همگام شوروی طبعا‌واکنشی طرز استعمال آن برای مردم ما سودی ندارد زیرا سال‌ها به کرملین نشان داده و می دهد.طبیعی است که این‌درگیری ها وبازی های‌موش وگربه بین دو ابرقـدرت فقط سرپوشی بریک حقیقت پنهان است که هر دو طرف تاروزی که یکـــی دیگری را به کلی شکست ندهد و یـــا در پایان زورازمائی ناچار به همکاری نشوند، آرام نخواهند نشست.

تغییر روش ماهواره های جدید

از برنامه‌های جدید و جالب مسکو برای راه‌گم کردن حریف که اخیرا دستور عملی شدن آن‌راصادر کرده‌است‌تغییر روش دولتهائی است که اخیرا در صف طرفداران شوروی قرار گرفته است .

بطوریکه میدانیم زمامداران و رهبران این کشورهااخیرا مرتبا اعلام میدارند که طالب برقراری نزدیک با واشینگتن و متحدان امریکا در سراسر جهان میباشند و آمادگی خودرا برای اعزام نمایندگان و آشتی بدون قید و شرط وبالاخره بیطرفی در مسایل ایدئولوژیک مصرا برخ دنیا میکشند حتی ناظران سیاسی معتقدند اعدام افسران کمونیست در عراق و دوستی جدید (آگوستینو نتو) رهبر آنگولا بادشمن مرتجع‌و دیکتاتور خود (ژنرال موبوتو) رهبر زئیر درحقیقت برنامه‌ای اغفال‌گرانه برای‌تهدیدیاتعویق طراحان‌و واشینگتن‌و پژوهشگرانی است که یک نقشه کهنه را میخواهند جانی تازه بدهند.

مسئله‌ای که اکنون برای ناظران سیاسی و دنبال‌کنندگان طرحهای بین‌المللی بصورت یک ابهام درآمده وضع کشورهای غیر عرب خاورمیانه و امیرنشینهای خلیج فارس است زیرا با تغییرات وسیعی که بتدریج درشرف انجام‌است اختلافات‌جدید در امارات خلیج فارس موجب شده که تزلزلی در اوضاع‌این منطقه پیش آید مسافرتهای پی درپی ملک حسین پادشاه اردن بطائف (پایتخت تابستانی عربستان سعودی) و سوریه و اردن ومسافرتهای امیران بحرین ودوبی‌وابوظبی‌به پایتختهای مختلف منطقه تصوراتی را در ذهن ناظران سیاسی بوجود آورده که در اجراء طرح بزرگ موثر خواهد بود.

تنها کشور غیر عرب که از نظر موقعیت استراتژیک و سیاسی واقتصادی اهمیت بسیار در منطقه دارد ایران میباشد. زیرا افغانستان که کشور دیگر غیر عرب بوده اکنون دراثر همکاری نزدیک با شوروی وضعیت خود را تااندازه‌ای‌روشن ساخته و ترکیه وپاکستان نیز که هر دوهم مرز وهم پیمان ایران میباشند در صددند پیمان سنتو را ترک گویند وجه‌بسا بزودی به صف کشورهای غیر متعهد جهان پیوندند.

دراینجاست که موقعیت حساس ایران، ترکیه وپاکستان آشکار میگردد. وروشن است حفظ وحدت رهبران ومردم دراین سه کشور تنها عاملی خواهد بود که در صورت‌اجرای طرح فوق، سه کشور معتبر غیر عرب خاورمیانه را ازآتشی که پیرامونشان بپا میشود. حفظ می‌کند. بهرحال آنچـه نوشته شد تصوری است که از یکقرن پیش ، طرح آن آماده شده ودر هر موقعیتی بدون آنکه اصلش بفراموشی سپرده شود فقط باتغییرات کوچکی روی میز سیاستمداران ورهبران کشورهای ابرقدرت قرار میگیرد.

هیات نخست‌وزیری وضع‌مدرسه عالی بابلسر را بررسی کرد

هیئتی از جانب نخست‌وزیر برای بررسی وضع مدرسه عالی علـوم اقتصـادی و اجتماعی بابلسر که در حال حاضر ۱۰۵۰ دانشجو فقط در سال های سوم و چهارم رشته های حسابداری‌و امور مالی، اقتصاد و اقتصـــاد اجتماعی و حقوق دارد به بابلسر رفتند .

دکتر مسلم بهادری رئیس سازمان سنجش آمـوزش کشور که در راس این‌هیئت قرار داشت روز گذشته در جلسه مشترک مقامات محلی و همچنین رئیس دانشگاه رضا شاه کبیرکه این‌مدرسه عالی تا پایان دوره جاری‌به آن وابسته است ، شـرکت کرد .

در این جلسه لزوم تاسیس یک مدرسه عالی تازه در بابلسر به‌جای مدرسه‌مذکور مورد بحث قرار گرفت.

مردم بابلسر ادامه فعالیت مدرسه عالی بابلسر را از دولت خواستارند و هیئتی که بسرپرستی دکتر بهـادری به بابلسر رفت مامـوریت بررسی وضع موجود و نیازهای آن شهرستان و شهر های اطراف را ازلحاظ موسسات عـالی آمـوزشی داشت. این هیات گـزارش بررسی‌خودرابه نخست‌وزیر تسلیم می نماید و تصمیم مقتضی اتخاذ می‌گردد .

توضیح

پیرو مطالبی که در تاریخ شانزدهم امرداد ماه ۲۵۳۷در یکی از جرائد پایتخت انتشار یافت رئیس سندیکای صنعت‌چوب ومجریان طرحهای جنگلداری ایران بشرح زیر، بمبل سازان ، درودگران و هیئت مدیره تعاونی وتوزیع جواب میدهد.

جای تاسف است که بین ما وشما که همه از یک خانواده هستیم وسرنوشت ومنافع شغلیمان بیکدیگر بستگی دارد اختلاف ونفاق بروز کند .

برای روشن شدن موضوع واینکه سوء نیتی درکار نبوده‌بذکر مطالب زیر مبادرت میورزد بامید آنکه چون‌گذشته همکاری متقابل وحسن تفاهم درکارها همچنان باقی بماند.

۱ـ سال گذشته حدود ٤۰۰۰۰ متر مکعب واردات‌نئوپان بایران بوده در حالیکه طبق مجوز وزارت صنایع و معادن حدود ۲۳۰۰۰۰ متر مکعب ظرفیت تولید داخلی است کـه بعلت باز بودن دروازه‌ها بروی کارخانه‌های داخلی بیش از یک یا دو شیفت کار نمی‌کند علت دیگر آنکه مواد اولیه مورد نیاز این کارخانه‌ها با گمرک وسود بازرگانی توام است که در نتیجه قدرت رقابت را از ما سلب نموده خاصه آنکه سود بازرگانی نئوپان وفیبر از صددرصد به پنجاه درصد تقلیل‌یافته است.

۲ـ راجع بنامرغوبی اجناس و مصنوعات داخلی مطالبی عنوان شده که دور از واقعیت می‌باشد . قدر مسلم چنانچه اجناس داخلی نامرغوب باشد و موردپسند مردم قرار نگیرد روی دست فروشنده خواهد ماند در حالیکه گفته شده است بازار مصرف باکمبود روبروست واین خود میرساند کـه مطالب عنوان شده ضد ونقیض است.

۳ـ گفته شده که صاحبان صنعت چوب درخواست جلوگیری از ورود محصولات خارجی رانموده‌اند. لازم بتذکر است چنین تقاضائی از طرف صاحبان صنعت چوب عنوان نشده بلکه تقاضای اعضا در جهت ممنوع‌الورودنمودن اجناس ساخته شده بوده زیرا در حالیکه مبل، آشپزخانه، پارکت، درهای پیش ساخته وغیره باندازه کافی و بهترین وجهی در کشور ساخته میشود دیگر چه لزومی دارد آنهارا از خارج وارد کنیم، اینعمل جز آنکه موجب بیکاری کارگران ایرانی شود ثمره دیگری ندارد.

بنابراین نتیجه میگیریم که کلیه حرفها ومطالب در جهت حفظ منافع صنف مبل‌ساز ودرودگر وتعاونی بوده‌است.

٤ـ در مورد موجود بودن جنس که روی دست‌صاحبان صنایع چوب مانده ، از صاحبان صنعت چوب خواهش‌میشود نمایندگان خود رابرای تحویل هرمقدار نئوپان، فیبر، تخته‌های چندلا و میلیونها متر انواع روکش درهای پیش ساخته و پارکت بدبیرخانه سندیکا اعزام دارند تا اجناس‌موجود درانبار را بمقدار مورد نیازبه‌بهای رسمی در مقابل وجه نقد دریافت دارند.

رئیس هیئت مدیره سندیکای صاحبان صنعت چوب و مجریان طرحهای جنگلداری ایران جلال آهنچیان

اطلاعات دیپلماتیك

حیرت ادواردهیث کاهش تورم درایران

ساحل دریای خزر دو ماه پیش محل اجتماع اقتصاد ـ دانان و سیاستمداران‌برجسته و چند تن از رهبران پیشین جهان بود، این شخصیت‌های برجسته بطور خصوصی در رامسر گرد هم آمدند و در کنفرانس آسپن درباره‌پیشرفت های اقتصادی ایران باجمشید آموزگار به گفتگو پرداختند.

ادوارد هیث ،هارولد ـ ویلسون و هنری کی‌سینجر از جمله‌شخصیت هائی بودند که در این کنفرانس شرکت داشتند .

آموزگار که موفق شده‌تورم ۳۱ درصد سال گذشته را بـه ۷٫۹ درسال جاری کاهش‌دهد در مصاحبه‌ای با آسوشیتد پرس گفت : این کاهش اگر یک جادو نباشد در حد یک معجزه میتواند باشد .

این خبرگزاری به نقل از آموزگار گزارش داد: ادواره هیث‌نخست‌وزیرپیشین انگلیس و دیگر اقتصاد دانان برجسته که درکنفرانس آسپن‌دررامسر شرکت کرده بودند ازپیشرفت های اقتصادی که در طول یک سال اخیر بخصوص‌در زمینه مهار تورم حاصل شده، دچار حیرت شدند ، بطوری که ادواردهیث ازآموزگار پرسید «این یک معجزه است ، بـما بگوئید چطور توانستید این کار را بکنید ؟»

آسوشیتدپرس در گزارش خود افزود ، هنگامی کـــه شاهنشاه آریامهر آموزگار را که یک اقتصاد دان برجسته است مامورتشکیل کابینه‌جدید کردند تاکید فرمودندکه دولت باید مبارزه‌علیه‌تورم را درصدر کار های خود قرار دهد. و آموزگار با موفقیت توانست از احتکار زمین جلوگیری‌کند، مال‌الاجاره ها و بهای مسکن را تا ٤۰ درصد بکاهدو قیمت کالا ها را به ۵۰ درصد تقلیل دهد .

سه‌شنبه شب گذشته بانک مرکزی ایران نیز اعلام کردکه شاخص بهای کالا های‌مصرفی وخدمات در تیر ماه در مناطق ایران به ٦ر۱٦۸ رسید واین نشان دهنده۷٫۹ درصدافزایش نسبت به ماه مشابه در سال گذشته است . در حالی که‌این شاخص در سال گذشته ۵ر۲۹ درصد نسبت به سال ماقبل‌آن وه آسوشیتدپرس در پایان گزارش خود مینویسد :

آموزگار ، نخست وزیری که از تبلیغ درباره خوددوری میگزیند ، قرار است‌تا دوهفته دیگر کارنامه سال اول دولت خود را به اطلاع عـــموم برساند .

پرز: قیمت نفت افزایش خواهد یافت

طبق گزارش خبرگزاری رویتر کارلوس آندرس پرز رئیس جمهوری ونزوئلا که برای شرکت در مراسم آغاز ریاست جمهوری جدیدکلمبیا به «موبوتو» رفته است بـه خبرنگاران گفت : افزایش قیمت‌نفت‌اوپک قریب‌الوقوع است و این افزایش‌به اجباء گفت وشنود بین کشورهای ثروتمند و کشورهای فقیـر که در حال حاضر به‌بن‌بست رسیده‌است کمک خواهد کرد

رئیس جمهوری ونزوئلا از ذکر تاریخ دقیق افزایش قیمت های نفت خـودداری کرد .

از طرف دیگر طبق گزارش آسوشیتدپـرس از ویـــن سخنگوی‌سازمان کشورهای صادر کننـده نفت (اوپک) دیروز گزارش های مربوط به تشکیل‌یک‌جلسه‌فوق‌العاده از وزیران اوپک درماه‌آینده برای افزایش قیمت‌های نفت را تکذیب کرد .

حمیدظاهری مسئول‌اطلاعات سازمان اوپک گفت:ما درباره تشکیل یک جلسه فوق‌العاده اوپک هیچگونه اطلاعـــی نداریم وی گفت: طبق‌روال اوپک رئیس اوپک باید بـه مقر ستاد اوپک در بـــاره تصمیم‌به‌تشکیل چنین‌اجلاسی اطلاع‌بدهدو چنین اطلاعیه‌ای باید از وین صادر شـــود ظاهری گفت: شیخ‌علی‌خلیفه الصباح رئیس‌کنونی سازمان اوپک هنوز برای تشکـیل چنین جلسه‌ای باستاداوپک در وین تماس نگرفته است.

براساس گزارش‌های تائید نشده‌جلسه فوق‌العاده‌وزیران اوپک روز ۱۹ سپتامبرآینده (۲۸ شهریور ماه) در طائف پایتخت تابستانی عربستـان سعودی تشکیل خواهد شد و براساس همین گزارش های تائیدنشده دراین‌اجلاس تصمیم بـرای بالا بردن ۵ درصد به قیمت هـای نفت کشور های اوپک برای‌اول سال ۱۹۷۹ اتخاذ خـواهد شد .

جلسه عادی وزیران اوپک قرار است در دسامبر آینده در ابوظبی پایتخت امارات عربی متحده تشکیل شود . ولی رئیس سازمان اوپک اختیار آن را دارد تادرباره تشکیل یک جلسه‌فوق‌العاده پس‌ازمشورت با سایراعضاء اوپک تصمیم بگیرد.

مشکل رژیم جدید افغانستان رهبران مذهبی هستند

آخرین تحولات افغانستان در یک تفسیر بی‌بی‌سی مـورد بحث قرار گرفت و گفته شد درباره ماهیت دولت جـدید افغانستان‌اطلاعات‌زیادی بدست نمی رسد . مطبوعات‌را دولت کنترل شدید می کند .ترمکی براین امر واقف است کـــه چون حزب کمونیست برسر کار آمده ناظران ممکن است تصور کنند افغانستان بسوی شوروی گرائیده و لذا در سخنانش همواره سعی دارد این‌نگرانی هارابرطرف‌