293
33

ヨ-5R79

彦根高等商業學校一覽

第十七年度 自昭和十四年至昭和十五年

見よ漫々として琵琶の湖　聞け默々として語る史書
あゝ燦然として殘る事業

朝生命の色に輝き　内に所信を固く保ちて　ながく富國の訣は傳はり
夕神秘の虹をうかぶ　外に果敢の策を立てつ　ひろく聖者の德はにほふ

躍れる波あり和める面あり　國難救ひて身命捧げし　不屈の商魂不滅の正心
大いなる自然　たゝふべき偉人　仰ぐべき軌範
これぞわが友　これぞわが師よ　これぞわが道

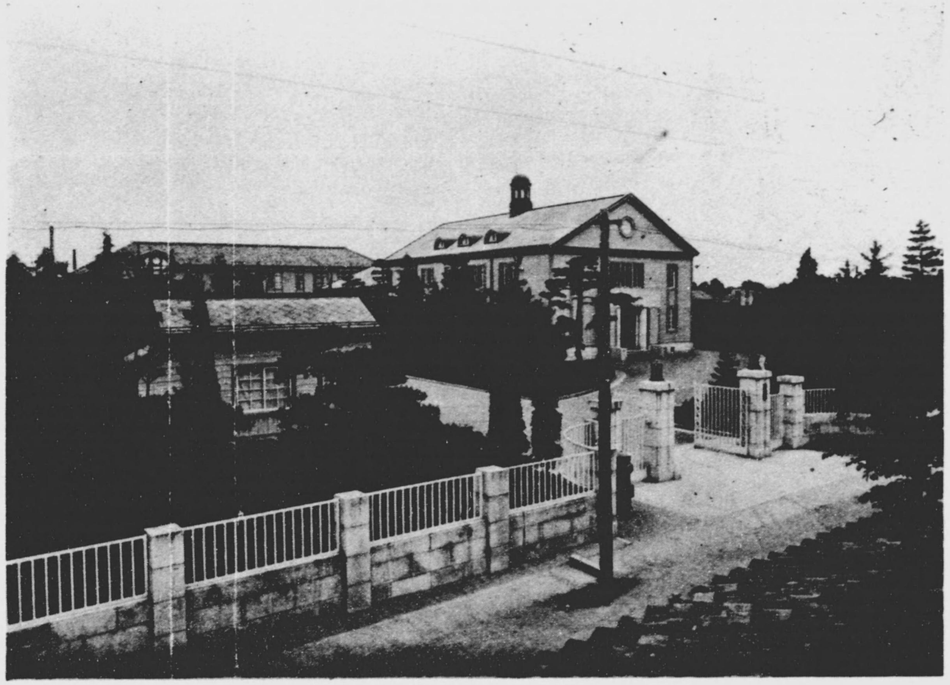

彦根高等商業學校正門

校歌

（一）

見よ漫々として琵琶の湖
朝生命の色に輝き
夕神秘の虹をうかぶ
躍れる波あり和める面あり
大いなる自然
これぞわが友

（二）

聞け默々として語る史書
内に所信を固く保ちて
外に果敢の策を立てつ
國難救ひて身命捧げし
たゝふべき偉人
これぞわが師よ

（三）

あゝ燦然として殘る事業
ながく富國の訣は傳はり
ひろく聖者の德はにほふ
不屈の商魂不滅の正心
仰ぐべき軌範
これぞわが道

彥根高等商業學校一覽

第十七年度（自昭和十四年至昭和十五年）

發行所寄贈本

目次

第一 學年暦……一
第二 沿革略……
第三 彥根高等商業學校規程……
第四 彥根高等商業學校規則……
第一章 總則……
第二章 學科目及教授時數……二九
第三章 學日割明休業日……二九
第四章 入學 在學……三〇
第五章 修業及卒業……三三

昭和十五年一月九日 商大圖書

目次

第六章　懲戒……三四
第七章　授業料……三四
第八章　休學退學……三六
第九章　研究生……三八
第十章　別科生……三八
第十一章　寄宿舍及生徒合宿所……四一
第五　細則……四五
一、校務分掌規程……四五
（生徒課所管）
二、生徒心得……五三
三、總代副總代規程……五六
四、生徒制服及服裝規程……五七
五、生徒學資保管規程……六一
六、本科第二部（支那科）生徒研究旅行費積立及保管ニ關スル規程……六二
七、寄宿舍規程……六三

293
33

八、集會所使用規程……六四
九、學校醫職務規程……六五
（教務課所管）
一〇、教官會規程……六六
一一、成績考査細則……六七
一二、研究指導及特殊研究ニ關スル規程……七〇
一三、入學出願書類ニ關スル規定……七一
一四、外國人特別入學細則……七六
（圖書課所管）
一五、圖書閲覽貸出規程……七八
（調査課所管）
一六、調査委員規程……八〇
一七、調査課資料閲覽規程……八一
一八、大禮記念奬學資金ニ關スル規程……八二
（庶務課所管）

一九、職員ノ服務心得……八二
二〇、文書處理規程……八四
二一、當直規程……八七
二二、非常手配規程……九一
二三、防空警報規定……九四
二四、警備隊規定……九七
二五、物品會計細則……九九
第六 職員……一〇八
第七 前職員……一二〇
第八 生徒……一二八
一、生徒氏名……一二八
二、生徒道府縣別……一四一
三、生徒年齡別……一四六
四、生徒家庭職業調……一四六

五、在學中死亡生徒氏名……一四七
第九 卒業生……一四九
一、大正十四年度卒業生……一四九
二、大正十五年昭和元年度卒業生……一五一
三、昭和二年度卒業生……一五三
四、昭和二年度別科卒業生……一五五
五、昭和三年度卒業生……一五六
六、昭和三年度別科卒業生……一五八
七、昭和四年度卒業生……一五九
八、昭和四年度別科卒業生……一六一
九、昭和五年度卒業生……一六三
一〇、昭和五年度別科卒業生……一六六
一一、昭和六年度卒業生……一六七
一二、昭和六年度別科卒業生……一六九
一三、昭和七年度卒業生……一七一

一四、昭和七年度別科卒業生……一七三
一五、昭和八年度卒業生……一七五
一六、昭和八年度別科卒業生……一七七
一七、昭和九年度卒業生……一七九
一八、昭和九年度別科卒業生……一八二
一九、昭和十年度卒業生……一八三
二〇、昭和十年度別科卒業生……一八六
一一、昭和十一年度卒業生……一八七
二二、昭和十一年度別科卒業生……一九〇
二三、昭和十二年度卒業生……一九一
二四、昭和十二年度別科卒業生……一九四
二五、昭和十三年度卒業生……一九五
二六、昭和十三年度別科卒業生……一九七
二七、卒業生職業別……一九九
二八、卒業生就職府縣別……一九九

第十　土地建物工作物表……二〇二
一、土地表……二〇二
二、建物表……二〇二
三、配置圖（卷末添付）……二〇八
四、工作物表……二〇八
第十一　關係法令……二一一
一、專門學校令……二一一
二、實業學校令……二一二
三、專門學校入學者檢定規程……二一二
四、高等試驗令第七條及第八條ニ關スル件……二一四
五、專門學校入學者檢定規程ニヨリ指定ノ件……二一六
六、文部省直轄學校外國人特別入學規程……二一七
七、臺灣人若クハ朝鮮人ニ文部省直轄學校外國人特別入學規程準用ノ件……二一八
第十二　附錄……二一九
一、彦根高等商業學校學友會會則……二一九

目次

二、彥根高等商業學校研究會規程……二二六
三、舍生規約……二二八
四、彥根高等商業學校寄宿舍寮友會會則……二三三
五、彥根高商消費組合規約……二三五
六、彥根高等商業學校共濟會規約……二四〇
七、生徒學資概算……二四三
八、彥根高等商業學校陵水會規則……二四五

第一、學年暦

昭和十四年

四月一日(土)	第一學期始	春期休業始
四月三日(月)	神武天皇祭	
四月七日(金)	春期休業終	
四月八日(土)	始業式	
四月十日(月)	入學式	
四月廿九日(土)	天長節	
七月十一日(火)	夏期休業始	
九月五日(火)	夏期休業終	
九月廿四日(日)	秋季皇靈祭	
十月十五日(日)	第一學期終	
十月十六日(月)	第二學期始	

學年暦

十月十七日（火）　神嘗祭
十月三十日（月）　勅語奉讀式
十一月一日（水）　本校記念日
十一月三日（金）　明治節
十一月廿三日（木）　新嘗祭
十二月廿五日（月）　大正天皇祭　冬期休業始
昭和十五年一月一日（月）　新年拜賀式
一月三日（水）　元始祭
一月五日（金）　新年宴會
一月七日（日）　冬期休業終
二月十一日（日）　紀元節
春分日　春季皇靈祭
三月卅一日（日）　第二學期終

第二、沿革略

大正十一年十月二十日　勅令第四百四十一號ヲ以テ文部省直轄諸學校官制ヲ改正シ本校ヲ設置セラル
同日　勅令第四百四十二號ヲ以テ本校職員ノ定員ヲ校長一人教授五人助教授一人書記四人ト定メラル
十二月廿三日　正五位勳四等中村健一郎本校校長ニ任セラル
十二月廿五日　文部省告示第五百八十六號ヲ以テ本校ノ位置ヲ滋賀縣彦根町トシ大正十二年四月授業ヲ開始ノ旨告示セラル
同日　文部省告示第五百八十八號ヲ以テ本校ノ事務ヲ當分ノ間文部省ニ於テ取扱フ旨告示セラル

大正十二年二月十日　文部省令第六號ヲ以テ本校規程ヲ定メラル
同日　文部大臣ノ許可ヲ得テ本校規則制定

三　月十九日　文部省告示第百七十九號ヲ以テ本校ノ事務ハ文部省ニ於テ取扱ヒ來リシ處三月二十一日ヨリ滋賀縣彦根町本校内ニ於テ之ヲ取扱フ旨告示セラレ事務所ヲ同所ニ移轉ス

四　月廿一日　百五十一名ニ入學ヲ許可シ入學式ヲ擧行ス

四　月廿七日　文部省ヨリ教室事務室外三箇所ノ引渡ヲ受ク

五　月　八　日　勅令第二百二十九號ヲ以テ本校職員ノ定員中教授ヲ十人ニ助教授ヲ四人ニ改正セラル

五　月十五日　校務分掌規定制定

六　月　一　日　寄宿舍規程、生徒制服及服裝規程制定

六　月廿九日　教官會規程、成績考査細則、商事研究論文規程制定

七　月廿八日　文部省ヨリ寄宿舍用附屬建物ノ引渡ヲ受ク

十　月　一　日　圖書閲覽及貸出規程制定

十一月廿四日　文部大臣ノ許可ヲ得テ外國人特別入學細則制定

十二月　三　日　文部大臣ノ許可ヲ得テ物品會計細則制定

十二月十五日　生徒心得、總代副總代規程、文書處理規程、當直規程制定

大正十三年

一　月十一日　文部省ヨリ第一實驗室、講義室、簿記室、生徒控所其他附屬建物ノ引渡ヲ受ク

一　月廿六日　皇太子殿下ノ御成婚奉祝式ヲ擧行ス

三　月十五日　非常手配規程制定

三　月十八日　教育勅語謄本ヲ下賜セラル

三　月十九日　文部省ヨリ本校敷地一萬五千二百十二坪ノ引渡ヲ受ク

四　月十五日　百五十名ニ入學ヲ許可シ入學式ヲ擧行ス

五　月十六日　勅令第百二十三號ヲ以テ本校職員ノ定員中教授ヲ十六人ニ、助教授ヲ六人ニ、書記ヲ五人ニ改正セラル

六　月十八日　文部省ヨリ商品陳列室、倉庫、書庫、特別教室、柔劍道場及物置其他附屬建物等ノ引渡ヲ受ク

十　月　三　日　評議員會規則制定

十　月十八日　生徒合宿所規程制定

大正十四年

二月五日　本校規則第四十七條第六號ヲ改正シ第十章寄宿舍及生徒合宿所ヲ加フ

二月十八日　文部省ヨリ講堂、實踐教室其他附屬建物ノ引渡ヲ受ク

二月廿五日　本校規則第三十五條、第三十八條、第三十九條改正

四月一日　勅令第八十一號ヲ以テ本校職員ノ定員中助教授ヲ五人ニ改正セラル

四月十三日　百四十三名ニ入學ヲ許可シ入學式ヲ擧行ス

五月十日　天皇皇后兩陛下御成婚滿二十五年奉祝式ヲ擧行ス

六月三日　勅令第二百十六號ヲ以テ本校職員ノ定員中教授ヲ二十人ニ、助教授ヲ七人ニ、書記ヲ六人ニ改正セラル

同日　圖書委員規程制定

六月十一日　文部省ヨリ生徒集會所、物置、藥品庫ノ引渡ヲ受ク

七月十五日　文部省ヨリ正門、通用門、裏門並ニ周圍ノ柵、板塀、石垣及橋ノ引渡ヲ受ク

十月八日　天皇皇后兩陛下並皇太子殿下ノ御眞影ヲ下賜セラル

十月卅一日　開校式ヲ擧行ス

大正十五年

二月八日　土地八百四十九坪購入ス

二月廿六日　野外演習及射擊演習ニ關スル規程制定

三月十二日　第一回卒業證書授與式ヲ擧行シ百三十一名ニ證書ヲ授與ス

四月十二日　百五十四名ニ入學ヲ許可シ入學式ヲ擧行ス

四月廿三日　文部省令第二十號ヲ以テ本校規程第二條學科課程改正

五月廿九日　調査課ヲ廢シ研究部設置、研究部規程制定

七月十三日　土地七十九坪八八滋賀縣ヨリ管理換ヲ受ク

十月二十日　文部省令第三十三號ヲ以テ本校規程中改正

同日　本校規則中改正シ別科設置

十二月廿五日　天皇陛下崩御アラセラレタルニ付謹ミテ奉悼式ヲ擧行ス

昭和二年

二月七日　大正天皇御大喪儀ヲ行ハセラルヽニ付遙拜式ヲ擧行ス

三月十二日　第二回卒業證書授與式ヲ擧行シ百十七名ニ證書ヲ授與ス

四月十一日　本科百四十一名、別科百三名ニ入學ヲ許可シ入學式ヲ擧行ス
六月四日　本校規則第五十五條中改正
八月廿七日　校長中村健一郎願ニ依リ本官竝兼官ヲ免セラル
同　日　文部省事務官兼文部省督學官從五位勳五等矢野貫城本校校長ニ任セラル
十月廿六日　朝香宮鳩彦王殿下陸軍大學幹部演習ノ砌本校ニ御臺臨アラセラル
十二月廿七日　勅令第三百六十六號ヲ以テ助手一人ヲ加ヘラル

昭和三年

一月廿五日　本校規則第八條第三號、第十三條第二號、第一號書式、第二號書式、第五號書式中改正
二月十六日　本校規則第六十條第一項中改正
三月十二日　本科第三回、別科第一回卒業證書授與式ヲ擧行シ本科百三十六名、別科六十五名ニ證書ヲ授與ス
四月十日　本科百九十四名ニ入學ヲ許可シ入學式ヲ擧行ス
四月廿三日　別科七十三名ニ入學ヲ許可シ入學式ヲ擧行ス

五月四日　本校學友會ヨリ弓道及艇庫ノ寄附ヲ受ク
五月廿一日　土地九十二坪七六學友會完成部代表者中村健一郎外一名ヨリ寄附ヲ受ク
九月十二日　大禮記念奬學資金ニ關スル規程制定
九月廿八日　本校規則第五十五條中改正
十月九日　天皇皇后兩陛下ノ御眞影ヲ下賜セラル
十月三十日　勅令第二百五十六號ヲ以テ文部省直轄諸學校官制中改正、同日勅令第二百五十七號ヲ以テ文部省直轄諸學校定員令ヲ改正セラレ本校職員ニ生徒主事一人、生徒主事補一人增員セラル
十一月一日　開校五周年記念式ヲ擧行ス
十一月十日　御即位奉祝式ヲ擧行ス
同　日　校長矢野貫城御即位式ニ參列ス

昭和四年

三月十日　本科第四回、別科第二回卒業證書授與式ヲ擧行シ本科百十八名、別科六十一名ニ證書ヲ授與ス

三月三十日　本校規則中自第二十八條至第三十一條削除
第三十一條、第三十四條、第三十五條改正
四月一日　本校規則第五十一條ノ次ニ二ヶ條追加
第五十四條改正
四月十日　本科百七十三名、別科百十三名ニ入學ヲ許可シ入學式ヲ擧行ス
六月五日　大阪練兵場ニ於テ校長、職員及生徒代表者御親閲ノ光榮ニ浴ス
九月廿七日　研究部資料閲覽規程、研究部資料貸出規程制定
十月二日　神宮式年遷宮遙拜式ヲ擧行ス
十月廿一日　朝香宮鳩彦王殿下陸軍大學幹部演習ノ砌本校ニ御臺臨アラセラレ本校生徒及在彦中等學校生徒ヲ御査閲遊ハサレ且玄關前ニ於テ記念御手植ノ儀アラセラル
十一月一日　本校規則第三十四條ノ次ニ三ヶ條追加
第三十八條、第三十九條、第五十七條中改正
昭和五年
三月十二日　本科第五回、別科第三回卒業證書授與式ヲ擧行シ本科百四十五名、別科八十五名ニ證書ヲ授與ス
四月十日　本科百三十一名、別科百十二名ニ入學ヲ許可シ入學式ヲ擧行ス
七月二日　評議員會規則廢止
十月廿八日　土地百二十一坪〇五購入ス
十月三十日　教育勅語渙發滿四十年記念式ヲ擧行ス
十一月十九日　商品課研究部ヲ廢シ調査課設置
研究部規程、研究部資料閲覽規程、研究部資料貸出規程、圖書委員規程、生徒合宿所規程廢止、調査委員規程、調査課資料閲覽規程制定
昭和六年
二月五日　曩ニ御下賜ノ天皇皇后兩陛下御眞影ヲ奉還ノ上新ニ御眞影ヲ下賜セラル
三月十一日　本科第六回、別科第四回卒業證書授與式ヲ擧行シ本科百七十名、別科九十九名ニ證書ヲ授與ス
四月十日　本科百七十三名、別科百十八名ニ入學ヲ許可シ入學式ヲ擧行ス
昭和七年

一月十四日　文部大臣鳩山一郎氏來校視察セラル
三月十二日　本科第七回、別科第五回卒業證書授與式ヲ擧行シ本科百三十八名、別科百四名ニ證書ヲ授與ス
四月五日　文部省令第十一號ヲ以テ本校規程第二條學科課程改正
四月十一日　本科百八十八名、別科百十一名ニ入學ヲ許可シ入學式ヲ擧行ス
四月十三日　土地六百五十坪〇七五大藏省ヨリ有償管理換ヲ受ク
六月十六日　野外演習及射擊演習ニ關スル規程、研究指導論文規程廢止、研究指導規程制定
九月十日　校長矢野貫城歐米各國出張ヲ命セラレ十月十九日出發、翌年六月八日歸任
十月十日　校長矢野貫城歐米各國出張不在中教授田岡嘉壽彥校長事務代理ヲ命セラル
十一月十六日　大阪練兵場ニ於テ校長、職員及生徒代表者御親閲ノ光榮ニ浴ス
十二月廿七日　勅令第三百九十五號ヲ以テ文部省直轄諸學校職員定員令ヲ改正サレ本校職員、助教授ノ欄七人ヲ六人ニ改メ助手ノ欄一人ヲ削ラル

昭和八年
三月十一日　本科第八回、別科第六回卒業證書授與式ヲ擧行シ本科百三十名、別科九十六名ニ證書ヲ授與ス
四月十日　本科百六十六名、別科百十一名ニ入學ヲ許可シ入學式ヲ擧行ス
十一月一日　開校十周年記念式ヲ擧行ス
十一月七日　國民精神作興ニ關スル詔書渙發十周年記念式ヲ擧行ス
十二月六日　本校學友會ヨリ學友會館ノ寄附ヲ受ク

昭和九年
三月五日　本校規則第五十四條ノ別科學科課程改正
三月十日　本科第九回、別科第七回卒業證書授與式ヲ擧行シ本科百六十三名、別科九十四名ニ證書ヲ授與ス
四月五日　陸軍省、文部省告示第二號ヲ以テ本校別科生徵集延期認定
四月十日　本科百五十八名、別科百十二名ニ入學ヲ許可シ入學式ヲ擧行ス
八月四日　校長矢野貫城滿洲國及中華民國ヘ出張ヲ命セラレ八月四日出發、八月廿九日歸任
八月四日　校長矢野貫城滿洲國及中華民國出張不在中教授田中秀作校長事務代理ヲ命セラル
十月廿九日　實業教育五十周年記念式ヲ擧行ス

昭和十年

三月九日　本科第十回、別科第八回卒業證書授與式ヲ擧行シ本科百六十九名、別科百八名ニ證書ヲ授與ス

四月十日　本科百六十二名、別科百八名ニ入學ヲ許可シ入學式ヲ擧行ス

十月十五日　本校規則中第十一條、第十三條、第十五條改正

十月廿八日　圖書閲覽室並事務室二棟增築工事竣工ス

十月三十日　入學出願書類ニ關スル規定制定

十一月一日　熱田神宮本殿遷座祭遙拜式ヲ擧行ス

昭和十一年

三月八日　本科第十一回、別科第九回卒業證書授與式ヲ擧行シ本科百四十九名、別科九十名ニ證書ヲ授與ス

四月十日　本科百六十名、別科百十名ニ入學ヲ許可シ入學式ヲ擧行ス

昭和十二年

三月十日　本科第十二回、別科第十回卒業證書授與式ヲ擧行シ本科百四十八名、別科九十四名ニ證書ヲ授與ス

四月十日　本科百七十七名、別科百七名ニ入學ヲ許可シ入學式ヲ擧行ス

同　日　文部省令第二十號ヲ以テ本校規程第二條學科課程改正

六月九日　研究指導規程ヲ廢シ研究指導及特殊研究ニ關スル規程制定

十月八日　戊申詔書謄本ヲ下賜セラル

昭和十三年

一月三十日　官舍及寄宿舍土地壹千壹坪貳合ヲ購入ス

同　日　彦根土地株式會社ヨリ寄宿舍及附屬家二棟寄附ヲ受ク

三月九日　本科第十三回、別科第十一回卒業證書授與式ヲ擧行シ本科百五十五名、別科九十五名ニ證書ヲ授與ス

三月三十日　自轉車置場一棟新築落成ス

四月十一日　本科百六十一名、別科百名ニ入學ヲ許可シ入學式ヲ擧行ス

十一月一日　開校十五周年記念式擧行

昭和十四年

沿革略

三月八日　本科第十四回別科第十二回卒業證書授與式ヲ擧行シ本科百四十三名、別科九十一名ニ證書ヲ授與ス

四月十日　本科第一部百七十一名、第二部五十八名、別科六十二名ニ入學ヲ許可シ、入學式ヲ擧行ス

五月一日　文部省令第二十七號ヲ以テ本校規程第一條及第二條中改正

同　日　本校規則中改正シ第二部（支那科）設置

五月十八日　支那科ノ研究旅行費規程制定

五月廿二日　東京宮城前廣場ニ於テ校長、職員及生徒代表者御親閲ノ光榮ニ浴ス

六月六日　勅令第三百五十五號ヲ以テ本校職員ノ定員中教授ヲ二十一人ニ、助教授ヲ七人ニ書記ヲ七人ニ改正セラル

八月十日　校長矢野貫城願ニ依リ本官ヲ免セラル

同　日　文部省督學官兼文部事務官從四位勳四等田中保平本校校長ニ任セラル

八月十六日　青少年ニ賜ハリタル勅語謄本ヲ下賜セラル

第三、彦根高等商業學校規程

（大正十二年二月十日文部省令第六號）

改正（大正十五年四月第二〇號　昭和七年四月第一一號　昭和十二年四月第二〇號　昭和十四年五月第二七號）

第一條　彦根高等商業學校ノ修業年限ハ三年トス

第一條ノ二　彦根高等商業學校ノ課程ヲ分チテ第一部及第二部（支那科）トス

第二條　彦根高等商業學校ノ學科目及其ノ程度左ノ如シ

第一部

必修學科目	選擇學科目	第一學年		第二學年		第三學年	
		毎週教授時數		毎週教授時數		毎週教授時數	
		第一學期	第二學期	第一學期	第二學期	第一學期	第二學期
修身		一	一	一	一	一	一
體操及教練		三	二	三	二	二	二
數學		（商）二	（商）二				

| | | |

商業地理	二	二			
商業概論	(中)二				
經營經濟學			二	二	
市場及取引所論			二	二	
工業經營論					
商業經營實踐				(二)	(二)
貿易經營實踐					(二)
取引契約論				(二)	
金融及國際金融論					
金融業務論				(二)	
投資論					(二)
交通論			三		
保險總論及海上保險論			二	一	

生命保險論				(二)	(二)
簿記	(中)四	(中)四(商)二			
會計學				二	二
原價會計			一	二	
稅務會計					(二)
商業數學		(中)三	二		
珠算	(中)一	(中)一			
商品及商品理化		二			
商品實驗				(二)	(二)
工業	二				
研究指導				二	二
特別講義					
特殊研究			不定時	不定時	不定時

計	三四	三四	三四	三四	二五 (八)	二四 (八)

〔備　考〕

一、本表中（商）印ヲ付シタルハ商業學校出身者及之ニ準スル者ニ（中）印ヲ付シタルハ其ノ他ノ者ニ之ヲ課ス

一、選擇外國語ハ英語、獨逸語、佛蘭西語、支那語等中其一ヲ選擇履修セシム
但學校ノ都合ニ依リ其一種又ハ數種ヲ缺クコトアルヘシ

一、本表時數中括弧ニテ示セルモノハ選擇學科目ニシテ第三學年ニ於テ毎學期四科目ヲ選擇履修セシム
但學校ノ都合ニ依リ其一科目又ハ數科目ヲ缺クコトアルヘシ

一、本表選擇學科目中商業經營實踐及選擇外國語ハ一ヶ年ヲ通シ他ハ一學期間ニ完了スルモノトス

一、選擇外國語、選擇學科目、研究指導及特殊研究ノ選擇履修ハ學校長ノ承認ヲ經テ之ヲ爲スヘシ

一、本表ノ外隨意科目トシテタイプライティング、珠算、書法、速記、外國語等ヲ課スルコトアルヘシ

第二部（支那科）

必修學科目	第一學年 第一學期	第一學年 第二學期	第二學年 第一學期	第二學年 第二學期	第三學年 第一學期	第三學年 第二學期
修身	一	一	一	一	一	一
體操、武道及教練						
漢文	二	一				
支那語	四	三	三	二	二	二
英語	八	七	七	七	七	七
日本國體論	二					
日本文化史	二	二	二	二	二	二
支那思想史		二	一			二

| | | |

市場論																			
金融及國際金融論																			
金融業務論																			
支那ノ貨幣及金融																			
交通及保險論																			
支那商業論																			
支那貿易論																			
簿記																			
會計學																			
原價計算																			
商業作文																			
商業數學																			
珠算																			
	一	三																	
			二	二	二	二	二	二	二	二	二	二	二	二	二	二	二	二	二

第四條　彦根高等商業學校ニ別科ヲ置クコトヲ得

第五條　別科ニ關スル規程ハ文部大臣ノ許可ヲ受ケ學校長之ヲ定ム

附　則

本令ハ公布ノ日ヨリ之ヲ施行ス

大正十五年十月二十日文部省令第三十三號ヲ以テ第四條、第五條制定ニ對スル附則、本令ハ昭和二年四月一日ヨリ之ヲ施行ス

昭和七年四月五日文部省令第十一號ヲ以テ第二條改正ニ對スル附則、本令ハ昭和七年四月一日ヨリ之ヲ施行ス

昭和十二年四月十日文部省令第二十號ヲ以テ第二條改正ニ對スル附則、本令ハ昭和十二年四月十日ヨリ之ヲ施行ス

本令施行ノ際現ニ第二學年以上ニ在學スル生徒ニ課スヘキ學科目及其ノ程度ニ關シテハ新舊學科課程ヲ斟酌シテ學校長之ヲ定ム

昭和十四年五月一日文部省令第二十七號ヲ以テ第一條及第二條改正ニ對スル附則、本令ハ昭和十四年五月一日ヨリ之ヲ施行ス

第四、彦根高等商業學校規則

第一章　總　則

第一條　本校ハ實業學校令及專門學校令ニ依リ商業上須要ナル高等ノ教育ヲ施スヲ以テ目的トス

第二條　本校ノ修業年限ハ三年トス

第二章　學科目及教授時數

第三條　本校ノ課程ヲ分チテ第一部及第二部（支那科）トス

第四條　本校ノ學科目及其ノ程度並每週教授時數左ノ如シ（本校規程第二條參照）

第三章　學年學期及休業日

第五條　學年ハ四月一日ニ始リ翌年三月三十一日ニ終ル

學年ヲ二學期ニ分チ第一學期ハ四月一日ヨリ十月十五日マテ、第二學期ハ十月十六日ヨリ翌年三月三十一日マテトス

第六條　一學年中休業日左ノ如シ

一、日曜日
二、大祭、祝日
三、本校記念日（十一月一日）
四、春期休業（四月一日ヨリ七日マテ）
五、夏期休業（七月十一日ヨリ九月五日マテ）
六、冬期休業（十二月二十五日ヨリ翌年一月七日マテ）

第四章　入學、在學

第七條　入學期ハ毎年學年ノ始トス

條八條　第一學年ニ入學ヲ許ス者ハ左記各號ノ一ニ該當スル者ノ中ヨリ選拔ス
一、中學校ヲ卒業シタル者
二、專門學校入學者檢定規程ニ依ル試驗檢定ニ合格シタル者
三、專門學校入學者檢定規程ニ依リ一般專門學校ノ入學ニ關シ無試驗檢定ノ指定ヲ受ケタル者

第九條　入學者ノ選拔ハ試驗檢定又ハ無試驗檢定ニ依リ左記各號ヲ考査シ之ヲ行フ
一、選拔試驗ノ成績
二、體格
三、人物性行、學業成績及履歷

第十條　第八條第一號、第三號ノ學校ニ在學スル者ニシテ當該學校長ヨリ其ノ年三月末日マテニ卒業スヘシト認メラレタル者ハ本校入學ニ關シ同年ニ於ケル當該學校ノ卒業ニ準スルコトヲ得
但本校入學者決定ノ時期ニ於テ仍卒業セサル者ハ出願ノ効力ヲ失フ

第十一條　選拔試驗ハ中學校又ハ尋常小學校卒業程度ヲ以テ入學資格トスル修業年限五年ノ商業學校卒業ノ程度ニ於テ之ヲ行ヒ試驗科目ハ生徒募集ノ郡度之ヲ公示ス

第十二條　第八條第一號、第三號ニ掲ケタル學校ヲ卒業シタル入學志願者、在學中最後ノ三學年ヲ通シ其ノ學年ノ及第者全數五分ノ一以上ノ席次ニ在リ卒業成績席次卒業者全數十分ノ一以上ニシテ出身中等學校長ノ推薦アルトキハ無試驗檢定ニ依リ入學ヲ許可スルコトアルヘシ

第九條ノ卒業見込者最後ノ三學年中前二學年ノ成績前項ノ規定ニ該當シ最終學年第一學期及第二學期ノ成績同學年生徒全數ノ十分ノ一以內ノ席次ニアリ當該學校長ノ推薦アルトキ亦同シ
但卒業期ニ於テ前項規定ノ成績ヲ得サリシトキハ無試驗檢定ハ其ノ効力ヲ失フモノトス

第十三條　無試驗檢定出願者其ノ檢定ニ合格シ得サル場合試驗檢定ヲ受ケント欲スル者ハ別ニ出願ヲ

要セスシテ第八條ノ試驗檢定ヲ受クルコトヲ得

第十四條　入學出願者ハ左記ノ書類ニ寫眞（最近ノ撮影ニシテ脫帽半身手札形）及檢定料ヲ添ヘ學校長ニ差出スヘシ

一、入學願票

二、成績證明及人物調査

三、身體檢査證

檢定料ハ金五圓トシ納付後ハ何等ノ事由アルモ還付セス

入學願票、成績證明及人物調書、身體檢査證ノ樣式及記入事項ハ學校長之ヲ定ム

第十五條　入學許可ヲ得タル者ハ其許可ノ日ヨリ二十日以內ニ在學誓書及戶籍謄本ヲ學校長ニ差出スヘシ

第十六條　退學者退學許可ノ日ヨリ二箇年以內ニ再入學ヲ出願スルトキハ詮議ノ上原級以下ニ入學ヲ許可スルコトアルヘシ

第十七條　保證人ハ生徒ノ父兄、後見人又ハ親族中ノ成年者ニシテ生徒在學中一切ノ事件ニ付キ完全ニ責務ヲ盡シ得ヘキ者タルヘシ

第十八條　保證人轉籍、轉居、改氏、改名若クハ改印等ヲ爲シタルトキハ直ニ之ヲ屆出ツヘシ

第十九條　保證人死亡若クハ第十七條ノ資格ヲ失ヒタルトキハ更ニ保證人ヲ定メ在學誓書ヲ差出スベシ

第二十條　生徒轉籍、改氏、改名若クハ改印シタルトキハ直ニ其ノ旨ヲ屆出スヘシ

但轉籍、改氏、改名ノ屆出ニハ戶籍抄本ヲ添付スヘシ

第二十一條　生徒ハ本校制定ノ制服、制帽ヲ着用スヘシ

但新入學生ハ入學ノ日ヨリ一箇月間之ヲ猶豫ス

第二十二條　生徒ハ學校長ノ許可ヲ受クルニアラサレハ他ノ學校ニ入リ又ハ他ノ學校若クハ官廳ニ於ケル各種ノ試驗ニ應スルコトヲ得ス

前項ノ許可ヲ受ケントスル者ハ其ノ事由ヲ具シ保證人連署ヲ以テ願出ツヘシ

第五章　修業及卒業

第二十三條　各學年ノ課程修了ハ學業成績及勤惰ヲ考査シテ之ヲ定ム

第二十四條　未修了ノ學科目多クシテ次學年ノ課程ヲ履修スルニ不適當ト認メタル者ハ原學年ノ課程ヲ再修セシル

第二十五條　未修了ノ學科目ニ就テハ在學中又ハ第三學年次ノ考査修了後滿二年以内ニ再考査ヲ受タルコトヲ得

第二十六條　第三學年ノ課程ヲ修了シタル者ニハ卒業證書ヲ授與ス

第二十七條　各學年ノ課程ヲ履修セルモ前條ニ診當セサル者ニハ修業證書ヲ授與ス

第二十八條　修業證書ヲ授與セラレタル者ニシテ第二十五條ノ再考査ヲ受ケ合格シタルトキハ卒業證書ヲ授與ス

第六章　懲戒

第二十九條　校規命令又ハ訓育ノ主旨ニ違背シ生徒ノ本分ニ背戻スル者ハ學校長之ヲ懲戒ス

第三十條　懲戒ハ之ヲ分チテ戒飭謹慎放校ノ三トス

謹慎ニハ停學ヲ附加スルコトアルヘシ

第三十一條　戒飭ハ訓戒ヲ加ヘテ將來ヲ戒メ、謹慎ハ一定期間特別監督ノ下ニ反省セシメ、放校ハ學校ヨリ放逐ス

第七章　授業料

第三十二條　授業料ハ一學年金八拾圓トシ左ノ二期ニ之ヲ分納セシム

第一期	自四月至十月	金四拾圓	
第二期	自十一月至翌年三月	金四拾圓	

第三十三條　授業料ハ定日ニ納付スヘシ

但定日ハ學校長之ヲ定ム

第三十四條　授業料ハ一旦納付ノ後ハ如何ナル事由アルモ之ヲ還付セス

第三十五條　休學ノ許可ヲ得タル生徒ヨリハ休學期間中授業料ヲ徴收セス

但授業料徴收期日前ニ休學又ハ退學シタルトキハ其ノ月ノ授業料ハ金八圓トシテ指定ノ日ニ於テ之ヲ納付セシム

第三十六條　家庭ノ事情ニ依リ學資ノ支辨困難ナル生徒ニハ學業ノ勤惰、性行等ヲ參酌シテ授業料ヲ減額又ハ免除スル事アルヘシ

第三十七條　授業料ノ減額又ハ免除ヲ受クヘキ生徒ハ學年度毎ニ之ヲ定ム

但學年度ノ中途ニ於テ之ヲ定メタルトキハ次ノ徴收期分ヨリ減免ス

第三十八條　授業料ノ減免ハ其ノ必要ナル事情止ミタリト認メタル場合又ハ其ノ減免ヲ受クル者ニ於テ學業ヲ怠リ若クハ不都合ナル行爲アリタル場合ハ之ヲ止ム

第三十九條　休學ノ事故止ミ就學シタル者ハ其ノ事由ノ生シタル月ヨリ、授業料減免ヲ止メラレタル者ハ其ノ翌月分ヨリ一箇月金八圓ノ割ヲ以テ次ノ授業料納付期ノ前月迄ノ授業料ヲ指定期日内ニ納付スヘシ

但既ニ其ノ期ノ授業料納付濟ノ者ハ此限ニアラス

第四十條　定日ニ授業料ヲ納付セサルトキハ本人ニ之ヲ催告シ猶納付セサルトキハ保證人ニ催告ス

前項ノ催告ヲ受ケ猶納付セサルトキハ第四十七條第六號ニ依リ處分ス

第四十一條　實業學校教員養成規程ニ依リ授業料免除又ハ學資補給ヲ出願シタル生徒ニ對シテハ免除又ハ補給決定ニ至ルマテ授業料ノ徵收ヲ猶豫シ免除又ハ補給ヲ受ルニ至リタル生徒ヨリハ之ヲ徵收セス

第八章　休學、退學

第四十二條　疾病又ハ止ムヲ得サル事故ニヨリテ三箇月以上修學スルコト能ハスト思料スルトキハ保證人連署ヲ以テ學校長ニ願出テ許可ヲ得テ休學スルコトヲ得

但疾病ニ因リ休學セントスル場合ニ於テハ願書ニ醫師ノ診斷書ヲ添フルヲ要ス

第四十三條　陸軍又ハ海軍現役ニ服シ若クハ召集ニ應スル者ハ其ノ服役又ハ召集ノ期間學校長ノ許可ヲ得テ休學スルコトヲ得

第四十四條　休學ノ許可ヲ得タル者ハ休學事由ノ止ミタル翌日ヨリ原學年ノ課程ヲ修メシム

前條ニヨリ休學シタル者ハ服役滿期又ハ召集解除後三週間以内ニ於テ原學年ニ復スヘシ

第四十五條　休學ハ同一學年ニ於テ一箇年以内ニ限ル

但第四十二條ニ依ル休學ハ此限ニアラス

第四十六條　生徒退學セントスルトキハ其ノ事由ヲ具シ保證人連署ヲ以テ學校長ニ願出テ許可ヲ受クヘシ

第四十七條　左記各號ノ一ニ該當スル者ニハ退學ヲ命ス

一、性行不良ニシテ改善ノ見込ナシト認メタル者

二、學業劣等若クハ身體虛弱ニシテ修學ニ適セスト認メタル者

三、休學ノ許可ヲ得スシテ引續キ一箇年以上缺席シタル者

四、正當ノ理由ナクシテ引續キ三十日以上欠席シタル者

五、正當ノ理由ナクシテ屢々遲刻欠席シ出席常ナラサル者

六、授業料又ハ寄宿料滯納三十日ニ及フ者

第九章　研究生

第四十八條　本校卒業生ニシテ既修ノ學科目ニ就キ更ニ研究ヲ爲サント欲スル者ニハ願出ニ依リ二箇年以内研究生トシテ在學ヲ許可スルコトアルヘシ

第四十九條　研究生ハ在學期ノ終ニ於テ研究學科ニ關スル報告書ヲ作リ指導教官ヲ經テ之ニ學校長ニ提出スヘシ

第五十條　研究報告書ノ成績相當ナリト認メタル者ニハ研究證書ヲ授與ス

第五十一條　研究生ニハ特別ノ規程アル場合ヲ除ク外總テ本校諸規程ヲ準用ス

第十章　別科生

第五十二條　別科ハ商業ニ從事セントスル者ニ須要ナル知識技能ヲ修得セシムルヲ以テ目的トス

第五十三條　別科ニ入學ヲ許可スヘキ者ハ第八條第一號乃至第三號ニ該當スル者ノ中ヨリ選拔ス

但商業學校卒業生ハ之ヲ除ク

第五十四條　修業年限ハ一年トス

第五十五條　學科目及毎週教授時數左ノ如シ

學科目＼學期	第一學期	第二學期
修身公民科	一	二
體操	二	二
法律學	五	五
經濟學	三	二
財政學		二
商業學	七	五
簿記及會計學	四	五
商業算術及珠算	四	二
商業地理	二	
商品學	一	二
商業英語	四	三
商業作文及書法	一	二

タイプライティング	一	
商業實踐	二	二
選擇學科目		
合計	三七	三六

〔備考〕

體操二時間ノ中一時間三十分ハ之ヲ教練ニ充ツ尚年四日以上野外教練ヲ行フ選擇學科目ハ第一學期ニ於テハ工業大意、教育學、第二學期ニ於テハ商業史、海外經濟事情ノ内各一科目ヲヲ選擇履修セシム

第五十五條　別科生ノ授業料ハ一學年金六拾五圓トシ左ノ二期ニ之ヲ分納セシム

第一期	自四月至十月	金參拾五圓
第二期	自十一月至翌年三月	金參拾圓

第五十七條　休學ノ許可ヲ得タル生徒ヨリハ休學期間中授業料ヲ徴收セス

授業料徴收期日前ニ休學又ハ退學シタルトキハ其ノ月ノ授業料ハ金六圓五拾錢トシテ指定ノ日ニ於テ之ヲ納付セシム

休學ノ事故止ミ就學シタル者ハ其ノ事由ノ生シタル月ヨリ一箇月金六圓五拾錢ノ割ヲ以テ次ノ授業料納付期ノ前月迄ノ授業料ヲ指定期日内ニ納付スヘシ

但既ニ其ノ期ノ授業料納付濟ノ者ハ此限ニアラス

第五十八條　規則第五條乃至第七條、第九條乃至第十一條、第十四條、第十五條、第十七條乃至第二十一條、第二十三條乃至第三十一條、第三十三條、第三十四條、第四十條、第四十二條乃至第四十七條ハ別科ニ之ヲ準用ス

第十一章　寄宿舍及生徒合宿所

第五十九條　寄宿舍ハ舍生ヲシテ本校教育ノ趣旨ニ基キ協同生活ノ訓練ヲ受ケシムル處トス

第六十條　新ニ入學シタル者ハ自宅ヨリ通學スル者、生徒合宿所ニ入ル者及特ニ外宿ノ許可ヲ得タル者ヲ除クノ外總テ寄宿舍ニ入ルヘキモノトス

但寄宿スヘキ者ノ數定員ニ超過スルトキハ外泊ヲ命スルコトアルヘシ

第六十一條　寄宿舍ニ入リタル者ハ其ノ在舍期間ヲ一學年トシ半途ニ於テ退舍スルコトヲ得ス

第六十二條　寄宿料ハ一箇年金貳拾圓トシ左ノ二期ニ分納セシム

第一學期	自四月至十月	金拾圓	
第二學期	自十一月至翌年三月	金拾圓	

學期ノ後半ニ於テ入舍シタル者ニハ其ノ學期ノ寄宿料半額ヲ納付セシム

納期ハ學校長之ヲ定ム

但納期ノ初日ヲ過キテ入舍シタル者ノ當期納入期間ハ入舍ノ日ヨリ七日間トス

學期ノ中途退舍スルコトアルモ既納ノ寄宿料ハ還付セス

第六十三條　生徒合宿所ハ寄宿舍代用トシテ生徒ヲ合宿セシムル處トス

生徒若干名共同シテ一家全部ヲ借受ケ自炊ヲ爲ストキハ之ヲ生徒合宿所ト爲スコトアルヘシ

附則

本則ノ施行ニ關シ必要ナル事項ハ細則ヲ以テ之ヲ定ム

本則ハ昭和四年十月一日ヨリ之ヲ施行ス

本則ハ昭和九年三月五日ヨリ之ヲ施行ス

第一號書式（在學誓書樣式）

在學誓書

私儀今般御校ニ入學許可相成候ニ付テハ校規命令等堅ク相守リ在學中專心勉勵致卒業ニ至ルマテ猥ニ退學仕間敷仍而誓書如件

昭和　年　月　日

本籍
住所　何　某　印
年　月　日生

右何某今般御校ニ入學許可相成候ニ付テハ在學中校規命令等堅ク相守ラセ候ハ勿論卒業又ハ退學後ト雖本人在學中ニ係ル一切ノ事件ハ拙者引受可申仍而保證如件

本籍
職業　本人トノ續柄
住所　保證人　何　某　印
年　月　日生

昭和　年　月　日

彦根高等商業學校長　何　某殿

第二號書式（卒業證書樣式）

卒業證書

本籍
何

右者本校所定ノ課程ヲ修メ正ニ其業ヲ卒ヘタリ仍テ之ヲ證ス

昭和　年　月　日

彦根高等商業學校長位勳功學位爵　何

年　月　日生　某

印

第三號樣式（別科卒業證書樣式）

卒業證書

本籍
何

右者本校別科ノ課程ヲ修メ正ニ其業ヲ卒ヘタリ仍テ之ヲ證ス

昭和　年　月　日

彦根高等商業學校長位勳功學位爵　何

年　月　日生　某

印

第五、細則

一、校務分掌規程

第一條　本校ニ生徒、教務、圖書、調査及庶務ノ五課ヲ置キ校務ヲ分掌セシム

第二條　各課ニ課長ヲ置キ教授中ヨリ校長之ヲ命ス

第三條　庶務課ヲ庶務係及會計係ニ分チテ各主任ヲ置キ書記中ヨリ校長之ヲ命ス

第四條　各課長ハ校長ノ命ヲ受ケ主掌事務ヲ處理ス

第五條　各課員ハ課長ノ指揮ニ從ヒ事務ニ從事ス

第六條　各學級ニ學級主任ヲ置キ教官中ヨリ校長之ヲ命ス

第七條　各課ノ主掌事務ニシテ他ノ課ニ關聯スルモノハ關係各課ノ合議ヲ經テ校長ノ指揮ヲ請フヘシ

第八條　事務ノ所屬不明ナルトキハ校長ノ指示ニ從フヘシ

第九條　各課員ハ時宜ニ依リ他ノ課ノ事務ヲ補助スヘシ

第十條　生徒課ノ主掌事務左ノ如シ

細則（校務分掌規程）

細則（校務分掌規程）

一、生徒ノ訓育及風紀ニ關スルコト
二、生徒ノ操行及勤惰ニ關スルコト
三、生徒ノ監督及賞罰ニ關スルコト
四、生徒ノ服裝ニ關スルコト
五、學級總代其ノ他生徒委員ニ關スルコト
六、生徒ノ願伺屆ニ關スルコト
七、生徒ノ出缺調査表作製ニ關スルコト
八、生徒ノ團體及集會ニ關スルコト
九、體育及運動ニ關スルコト
一〇、學校衞生ニ關スルコト
一一、身體檢査ニ關スルコト
一二、野外演習、射擊演習及修學旅行ニ關スルコト
一三、生徒ノ掲示ニ關スルコト
一四、生徒ノ學資補給ニ關スルコト

一五、生徒ノ學資保管ニ關スルコト
一六、生徒ノ宿所ニ關スルコト
一七、生徒合宿ニ關スルコト
一八、生徒ノ汽車、汽船割引證ニ關スルコト
一九、生徒ノ郵便物ニ關スルコト
二〇、寄宿舍生ノ指導ニ關スルコト
二一、寄宿舍當直ニ關スルコト
二二、生徒ノ入舍、退舍ニ關スルコト
二三、警備隊ニ關スルコト

第十一條　教務課ノ主掌事務左ノ如シ

一、學科課程及教授要目ニ關スルコト
二、教官ノ分擔及授業時間ノ配當ニ關スルコト
三、授業及臨時休業ニ關スルコト
四、學級編成ニ關スルコト

細則（校務分掌規程）

五、生徒ノ學科選擇ニ關スルコト
六、教科用圖書ニ關スルコト
七、教授上ノ設備ニ關スルコト
八、生徒募集及入學試驗ニ關スルコト
九、生徒ノ入學、退學及休學ニ關スルコト
一〇、生徒ノ學籍ニ關スルコト
一一、試驗及成績考査ニ關スルコト
一二、生徒兵役ニ關スルコト
一三、生徒ノ在學、成績並履修證明ニ關スルコト
一四、卒業生ノ教員免許狀ニ關スルコト
一五、教官會議ニ關スルコト
一六、授業參觀ニ關スルコト

第十二條　圖書課ノ主掌事務左ノ如シ

一、購入圖書ノ選定ニ關スルコト

二、寄贈及委託圖書ニ關スルコト
三、圖書ノ保存及整理ニ關スルコト
四、圖書ノ閲覽及貸出ニ關スルコト
五、圖書印ヲ管守スルコト
六、書庫及閲覽室ニ關スルコト
七、圖書目錄編纂ニ關スルコト
八、新聞、雜誌、年報等ノ保存及整理ニ關スルコト

第十三條　調査課ノ主掌事務左ノ如シ

一、商業經濟法律及其ノ他之ニ關スル學術ノ調査研究ニ關スルコト
二、調査研究資料ノ蒐集整理及保管ニ關スルコト
三、調査研究ノ報告、發表及公刊ニ關スルコト
四、資料ノ閲覽及貸出ニ關スルコト
五、講習ニ關スルコト
六、公衆ノ依頼ニヨル質疑應答ニ關スルコト

七、調査委員會ニ關スルコト
八、大禮記念奬學資金運用ニ關スルコト
九、商品陳列館ノ設備ニ關スルコト
一〇、商品見本ノ蒐集、整理及保管ニ關スルコト
一一、移植民調査室ニ關スルコト
一二、其ノ他調査研究ニ關スル一切ノコト

第十四條　庶務課庶務係ノ主掌事務左ノ如シ
一、御眞影及勅語謄本ノ保管ニ關スルコト
二、儀式ニ關スルコト
三、校長ノ官印及校印ヲ管守スルコト
四、校旗ニ關スルコト
五、職員ノ進退及身分ニ關スルコト
六、職員ノ服務ニ關スルコト
七、傭外國人ニ關スルコト

八、巡視ノ進退及監督ニ關スルコト
九、公文書處理ニ關スルコト
一〇、學校一覽、年報及官報報告ニ關スルコト
一一、諸規則ノ制定改廢ニ關スルコト
一二、法令諸規則其ノ他重要書類ノ保存ニ關スルコト
一三、卒業生及修業生ニ關スルコト
一四、卒業生及修業證明書ニ關スルコト
一五、外來者ノ應接ニ關スルコト
一六、寄贈ノ金品等ニ關スルコト
一七、事務職員會議ニ關スルコト
一八、教官ノ汽車、汽船割引證ニ關スルコト
一九、事務當直ニ關スルコト
二〇、校内一般ノ警備取締ニ關スルコト
二一、日誌及諸記錄ニ關スルコト

二二、各分課ノ主掌ニ屬セサル一切ノコト

第十五條　庶務課會計係ノ主掌事務左ノ如シ

一、歳入、歳出歳出及決算ニ關スルコト

二、國有財産及資金ノ保管ニ關スルコト

三、金錢ノ收支及保管ニ關スルコト

四、物品購入及不用物品處分ニ關スルコト

五、物品ノ出納及保管ニ關スルコト

六、營繕ニ關スルコト

七、電話、電燈、瓦斯、給水及煖爐取扱ニ關スルコト

八、巡視以外ノ傭人ノ進退及監督ニ關スルコト

九、其ノ他會計ニ關スル一切ノコト

第十六條　學級主任ノ擔任事項左ノ如シ

一、當該學級生徒ノ訓育ニ關スルコト

二、當該學級生徒ノ勤惰行狀服裝ニ關スルコト

三、當該學級生徒ノ成績ニ關スルコト

四、其ノ他當該學級ニ關スル一切ノコト

二、生徒心得

綱領

本校生徒ハ常ニ自己ノ地位ヲ省ミ社會ノ風潮ト世界ノ形成トニ留意シ心身ノ修養ニ力メ以テ卓越シタル人格ヲ養成シ立身報國ノ基ヲ樹ツヘシ而シテ之ニ到ルノ道多々アリト雖居常左ノ五項ヲ實踐躬行スヘシ

一、智德ヲ淬礪シ情操ヲ陶冶スヘシ

二、身體ヲ健全ニシ質實剛健ナルヘシ

三、禮讓ヲ重ンシ品格ヲ高クスヘシ

四、信義ヲ守リ責任ヲ重ンスヘシ

五、自治協和ヲ旨トシ雄大進取ノ氣象ヲ涵養スヘシ

心得

第一條　登校ノ際ハ規定ノ服裝ヲナスヘシ若シ病氣其ノ他ノ事由ニ依リ制服ヲ着スルコトヲ能ハサルトキハ生徒課ニ願出テ其ノ許可ヲ受クヘシ

第二條　外出ノ際和服ヲ着用スルトキハ必ス制帽及袴ヲ着用スヘシ

第三條　授業ノ始ト終ニハ起立シテ教官ニ敬禮スヘシ

第四條　始業合圖ニ依リ教室内所定ノ席ニ着クヘシ遲刻者ハ受持教官ノ許可ヲ得テ着席スヘシ

第五條　缺課及二日以内ノ缺席ハ登校ノ當日届出簿ニヨリ届出テ缺席三日以上ニ亘ルトキハ其ノ事由及日限ヲ詳記シ書面ヲ以テ登校二日以内ニ學級主任ノ認印ヲ受ケ生徒課ニ届出ツヘシ

第六條　學期試驗ニ缺席シタル者ハ當該學科試驗ノ翌日マテニソノ旨届出ツヘシ

病氣ニ由ル場合ハ醫師ノ診斷書ヲ添付スヘス

第七條　近親死亡ノ爲メ缺席スル場合ハ生徒課ニ届出ツヘシ

父母、祖父母ノ場合ハ三日、兄弟姉妹ノ場合ハ二日ヲ忌引トス

第八條　休學願、退學願及在學證明書下附願ハ教務課ニ、戸籍上ノ異動届、身分證明書下附願、宿所

届及其ノ他ノ願届書ハ生徒課ニ差出スヘシ

願、届等ノ書類ハ總テ校長宛トスヘシ

第九條　教室、生徒控所其ノ他學校ノ建物及器具等ヲ使用セントスルトキハ事由ヲ具シ生徒課ニ願出ツヘシ

第十條　校舍、器具等ヲ破壞汚損シタルトキハ直ニ生徒課ニ届出ツヘシ事情ニヨリ辨償セシムルコトアルヘシ

第十一條　告示ハ掲示場ニ掲示スルヲ以テ常ニ之ニ注意スヘシ掲示シタルトキハ之ヲ了知シタルモノト看做ス

第十二條　生徒掲示ヲナサントスルトキハ生徒課ノ認印ヲ受ケタル後之ヲ生徒掲示場ニ掲示スヘシ

第十三條　喫煙ハ生徒控所、運動場其他火鉢ノ設備アル場所ニ於テシ食事ハ所定ノ場所ニ於テナスヘシ

第十四條　帽子、外套、雨具其ノ他ノ所持品ハ各自ニ於テ保管スヘシ場所ヲ特定シタルモノハ其ノ場所ニ置クヘシ

第十五條　通學生ハ入學後一週間以内ニ又轉宿シタル場合ハ三日以内ニ其ノ宿所ヲ生徒課ニ届出ツヘ

シ

第十六條　學校ノ内外ヲ問ハス金錢ヲ募集シ集會ヲ催シ又ハ團體ヲ組織シ或ハ印刷物ヲ配付セントスルトキハ豫メ生徒課ニ申出テ其ノ許可ヲ受クヘシ

第十七條　生徒ハ自己ノ品位ヲ瀆シ校紀ヲ紊ス虞アル場所ニ立入ルヘカラス

三、總代、副總代規程

第一條　各組ニ總代及副總代各一名ヲ置ク

第二條　總代及副總代ハ其ノ組生徒ノ互選ニ依リ最高點ヲ得タル四名中ヨリ校長之ヲ選任ス互選ハ四名連記法ニ依ル

第三條　第一學年ニ在リテハ第一學期ハ校長ヨリ總代及副總代ヲ任命シ第二學期ハ前條ニ依リ選任ス

第四條　總代及副總代ノ任務左ノ如シ

一、學校又ハ教官ノ命令及通知ヲ生徒ニ傳達スルコト

一、教室内ノ秩序及整頓ヲ保持シ並ニ組ニ關スル諸般ノ要務ニ任スルコト

第五條　總代及副總代ノ任期ハ學期ヲ以テ終ル

四、生徒制服及服裝規程

第一條　生徒ノ制服左ノ如シ

制帽	正帽	制式
		地質
		徽章
	略帽	制式
		帶布
		地質
	帽徽章	
制上衣	制式	
	地質	隨意
	色合	黑又ハ紺
	釦	圖ノ如シ
	襟章	左右ニCノ金字ヲ附ス

制式	海軍形（黑毛織ノ帶布ヲ附ス）
地質	黑絹
徽章	圖ノ如シ
制式	普通形
帶布	黑無地
地質	白麥稈
帽徽章	正帽ニ同シ
制式	圖ノ如シ
地質	隨意
色合	黑又ハ紺
釦	圖ノ如シ
襟章	左右ニCノ金字ヲ附ス

服	洋袴	制式	圖ノ如シ
		地質	上衣ニ同シ
		色合	上衣ニ同シ
靴	制色	式合	編上ケ 黑
脚絆	制地	式質、色合	卷脚絆 茶褐小倉
作業服	制地	式質	制服ニ同シ 藍霜降リ小倉

第二條　六月一日ヨリ九月三十日マテハ儀式及體操ノ場合ヲ除キ略帽ヲ用フルコトヲ得

第三條　雨雪天ノ時ハ儀式及體操ノ場合ヲ除キ長靴ヲ用フルコトヲ得

第四條　儀式ノ際ハ制服ヲ着用スヘシ

正帽

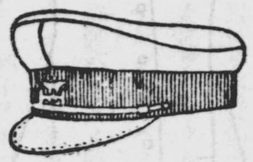

正帽徽章
縱一寸一分
横一寸
地金色

上衣釦
金色
直徑七分

襟章
金色
縱徑四分

略帽

上衣正面

洋袴

上衣背面

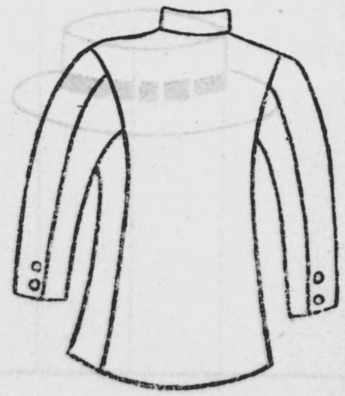

五、生徒學資保管規程

第一條　生徒又ハ其ノ學資支給者ハ生徒課ニ學資ノ保管ヲ委托スルコトヲ得

第二條　送金ハ振替貯金法ニ依ルヘシ

振替貯金口座番號及加入者名左ノ如シ

口座番號　大阪六六二四五番

加入者名　彦根高等商業學校生徒課

第三條　送金ニ對シテハ受領書ヲ發セス振替貯金ノ受領票ヲ以テ之ニ充ツ

第四條　保管ノ委托ヲ受ケタル時生徒ニ預金通帳ヲ交付ス

第五條　送金ヲ受ケタル時ハ之ヲ生徒ニ通知ス生徒ハ速ニ預金通帳ヲ提出シ記入ヲ受クヘシ

第六條　學資ノ拂渡ハ所定ノ時間内ニ之ヲ行フ

第七條　拂渡ヲ受クル時預金通帳及印章ヲ持參スヘシ

第八條　保管金ニハ利子ヲ附セス保管金ノ利子ハ事務ノ經費ヲ支辨シ剩餘金ハ本校學友會ニ寄附スルモノトス

第九條　生徒卒業又ハ退學ノ際殘金アルトキハ本人又ハ支給者ニ返付ス

六、本科第二部（支那科）生徒研究旅行費積立及保管ニ關スル規程

第一條　本科第二部（支那科）生徒ハ第三學年夏期休暇中實施ノ支那滿蒙研究旅行ニ要スル經費ノ一部ニ充ツル爲毎月金五圓ヲ積立ツルモノトス

第二條　積立ハ入學ノ月ヨリ之ヲ始メ爾後毎年八月ヲ除キ第三學年ノ六月ニ終リ二十五回計金百貳拾五圓ヲ積立ツルモノトス

第三條　積立金ハ毎月十日マテニ納付スルモノトス其ノ徴收及保管ハ本校會計係之ニ當ル

第四條　病氣其ノ他已ムヲ得サル事故ノ爲旅行ニ參加シ得サル者ニハ積立金全額ヲ返付ス
但シ利子ヲ附セス

第五條　休學者ハ休學中積立ヲ中止シ復校ト共ニ繼續スルモノトス退學者ニハ積立金全額ヲ返付ス
但シ利子ヲ附セス

第六條　積立金ノ利子ハ事務ノ經費ヲ支辨シ剩餘金ハ研究旅行費中ニ繰入ルルモノトス

七、寄宿舍規程

第一條　第一學年生徒ハ自宅通學又ハ特別ノ事情アル者ノ外入舍スヘキモノトス

第二條　舍生ハ舍生規約ヲ嚴守スヘシ

第三條　舍内ニ役員ヲ置キ役員ハ舍生ノ選擧シタル者ノ中ヨリ校長之ヲ任命ス

第四條　當直員ハ毎夜人員點檢ヲ行フ

第五條　外出、旅行、歸省等ニ關シテハ左ノ手續ヲ行フヘシ

一、外出ノ際ハ必ス寄宿舍玄關備付ノ名札ヲ裏返シ（朱書）歸舍ノ際ハ之ヲ元（黑書）ニ復シ置クヘシ

一、外出ノ際門限時刻ニ遲ルヘキ事情アル者ハ豫メ其ノ事由ヲ事務員ニ屆出ツヘシ

一、已ムヲ得サル事故生シ門限後歸舍スル者ハ直ニ遲刻ノ事由ヲ寄宿舍受付備付ノ帳簿ニ記入スヘシ

一、已ムヲ得サル事故ニ依リ門限後特ニ外出セントスル者ハ其ノ事由ヲ明ニシ寄宿舍當直員ヨリ許可ヲ受クヘシ

一、旅行、歸省若クハ外泊セントスル者ハ豫メ其ノ事由ヲ寄宿舍事務室備付ノ帳簿ニ記入シ屆出ツヘシ

一、外出中俄ニ事故ヲ生シ前項ノ手續ヲナス遑ナクシテ外泊スルトキハ速ニ其ノ事由及ヒ宿所ヲ寄宿舍當直員ニ通報シ歸舍ノ際更ニ外泊手續書ニ其ノ事由ヲ詳記シ外泊先ノ證明書ヲ添ヘ生徒主事ニ差出シ其ノ承認ヲ受クヘシ

第六條　各室備付ノ器具ハ許可ナクシテ他ニ移スヘカラス

第七條　舍生ニシテ舍内備付ノ器具等ヲ破壞若クハ亡失シタルトキハ速ニ事務員ニ屆出ツヘシ

但情狀ニヨリ之ヲ辨償セシムルコトアルヘシ

八、集會所使用規程

第一條　集會所ハ本校職員、生徒及卒業生ノ使用ニ供ス

第二條　集會所ハ平日ハ放課時ヨリ休日ハ午前八時ヨリ開キ午後十時ニ閉ツ

第三條　集會所内ノ各室ハ任意ニ使用スルコトヲ得

第四條　集會ノ爲メ集會所内ノ各室ニツキ之ヲ專用セントスル者ハ其ノ代表者ヨリ生徒課ニ申出テ其ノ許可ヲ受クヘシ

第五條　集會所内ニテハ一切酒類ヲ用フヘカラス

第六條　集會所備付ノ器具、建具等ヲ破損シタル者ハ之ヲ辨償スヘキモノトス

九、學校醫職務規程

第一條　學校醫ハ校長ノ命ヲ受ケ學校衛生ニ關スル職務ニ從事ス

第二條　學校醫ハ毎月二回授業時間内ニ登校シ衛生上ノ事項ヲ視察スヘシ

學期學年ノ始終ニ於テ特ニ視察ヲ必要トスルコト亦同シ

第三條　學校醫ハ毎週二回寄宿舍ニ出頭シ衛生ニ關スル事項ヲ視察シ又疾病ニ罹レル生徒アラハ之ヲ診察スヘシ

第四條　學校ハ生徒ノ請求ニ應シ學校ニ差出スヘキ診斷書ヲ作成スヘシ

第五條　學校醫ハ學生、生徒、兒童身體檢査規程ニ依リ生徒ノ身體ヲ檢査シ身體檢査票ヲ調製スヘシ

第六條　學校醫ハ學校及寄宿舍ノ近傍若クハ學校及寄宿舍内ニ傳染病ノ發生シタルトキハ直ニ必要ナル豫防又ハ消毒方法ヲ施行シ尙其ノ情況ニヨリ學校又ハ寄宿舍全部若クハ一部分ノ閉鎖又ハ遮斷ヲ

必要ト認ムルトキハ之ヲ校長ニ申告スヘシ

第七條　學校醫ハ前各條ノ任務ノ外校長ヨリ請求アリタルトキハ臨時生徒ノ病症ヲ診斷シ又身體ヲ檢査シ其ノ衛生ニ關スル事務ヲ執ルヘシ

第八條　學校醫ハ衛生上必要ト認メタル事項ニツキテハ校長ニ申告スヘシ

一〇、教官會規程

第一條　教官會ハ教授、生徒主事、助教授、講師及配屬將校ヲ以テ之ヲ組織ス

但シ校長ニ於テ必要ト認ムルトキハ他ノ職員ヲシテ列席セシムルコトアルヘシ

第二條　教官會ハ左ノ事項ニ付校長ノ諮問ニ應シ審議スルモノトス

一、學科課程ニ關スル事項

二、試驗並ニ成績考査ニ關スル事項

三、生徒ノ賞罰ニ關スル事項

四、其ノ他校長ニ於テ必要ト認メタル事項

第三條　教官會ハ校長之ヲ召集ス

一一、成績考査細則

第一條　學業成績ハ左ノ考査方法ニ依リ毎學期擔任學科目ニツキ教官之ヲ定ム

但一學科目ヲ數人ニテ擔任スルトキハ其ノ合議ニ依ル

一、學期試驗ノ成績

二、平素ノ業績及ヒ勤惰

但平素ノ業績ヲ定ムル標準トシテ教授ノ進展ニ應シ擔任教官ニ於テ隨時ニ試驗ヲ行フコトヲ得

特別講義ニツキテハ學業成績ヲ定メス

第二條　學期試驗ハ各學科目ニツキ毎學期末ニ期日ヲ定メ之ヲ行フ

但學期ノ中途ニ始リ又ハ終ル學科目ノ試驗ハ適宜ノ時ニ之ヲ行フコトヲ得

第三條　學科目中必要アルモノニツキテハ之ヲ若干ノ分科トシ各一學科目ト看做スルコトヲ得

第四條　毎學期毎週ノ教授時數二時間ノ學科目ヲ一單位トシ之ニ滿タサルモノヲ半單位トス

但シ修身ハ一單位トス

毎週教授時數二時間ヲ超過スル學科目ハ一時間ヲ增ス毎ニ半單位ヲ增ス

評點ハ一單位學科目一百點半單位學科目五十點ヲ以テ滿點トス

第五條　平素ノ業績及勤惰ノミニヨリ學期成績評點ヲ定ムルコトヲ得ル學科目ハ左ノ如シ

修身、書法及作文、外國語ノ中作文會話時文習字、タイプライティング、珠算、商業實踐、商業經營實踐、稅務會計、貿易經營實踐、商品實驗、體操

第六條　學期成績ハ各種科目成績評點ノ和ヲ當該學期學科目評點單位數ノ和ニテ除シ之ヲ定ム

學科目學年成績ハ當該學科目各學期成績評點ノ和ヲ當該學科目、各學期學科目評點單位數ノ和ニテ除シ之ヲ定ム

學年成績ハ各學科目各學期成績評點ノ總和ヲ當該學年學科目評點單位數ノ總和ニテ除シ之ヲ定ム

卒業成績ハ各學年ノ學年成績ノ總和ヲ三除シ之ヲ定ム

第七條　一學期間教授時數ノ四分ノ一以上缺課シタル者ハ學期試驗ヲ受クルコトヲ得ス

但病氣其他特別ノ事情アリト認ムル場合ニハ特ニ受驗セシムルコトアルヘシ

無屆欠席及遲刻多數ナル者ハ欠課時數四分ノ一未滿ト雖受驗セシメサルコトアルヘシ

第八條　學期試驗ニ欠席シタル者ニ對シテハ欠席ノ事情、平素ノ業績及勤惰等ヲ審査シ教官會ノ決議ヲ經テ追試驗ヲ行フコトアルヘシ

第九條　追試驗ハ左ノ時期ニ於テ之ヲ行フ

一、第一學期試驗ノ追試驗ハ翌年一月中

二、第二學期試驗ノ追試驗ハ次學年ノ始三週間以內

追試驗ノ願出期間ハ試驗終了後三日以內トス

第十條　追試驗ヲ行ヒタル學科目ノ試驗成績評點ハ追試驗得點ノ十分ノ八以內ヲ以テ當該學科目ノ試驗成績評點トス

但公ノ理由ニ因ルモノハ此ノ限ニアラス

第十一條　學科目學年成績評點五十點未滿ナルトキハ當該學科目ヲ未修了トス

學年成績評點六十點未滿ナルトキハ之ヲ全學科目未修了ト看做ス

第十二條　未修了學科目ヲ超過スル者ハ本校規則第二十四條ニ依リ原學年ノ課程ヲ再修セシム

第十三條　本校規則第二十五條ニ依ル再考査ハ六月及一月中ニ之ヲ行フ

前項再考査ノ願出ハ六月ニ受驗セントスル者ハ同年五月十五日迄、一月ニ受驗セントスル者ハ前年十二月十日迄トス

第十四條　學年成績順位ハ其ノ所屬學年成績總評點ニ依リ、卒業成績順位ハ各學年成績評點ノ總和ニ依リテ之ヲ定ム

第十五條　學業成績ハ評語ヲ以テ之ヲ示シ評點及順位ハ公表セス

評語ハ八十點以上ヲ優、六十點以上七十九點迄ヲ良、五十點以上五十九點迄ヲ可、四十九點以下ヲ不可トス

第十六條　研究指導及特殊研究ニツキテハ別ニ定ムル所ニ依ル

第十七條　試驗ニ於テ不正行爲ヲナシタル者ハ當該學期試驗全部ヲ無効トス

一二、研究指導及特殊研究ニ關スル規程

第一條　研究指導ハ之ヲ若干ノ科ニ分チ各科ニ一名又ハ數名ノ指導教官ヲ置ク

前項分科ノ種類及其指導教官ハ第二學年第一學期末ニ之ヲ定メ生徒ヲシテ其一ヲ選修セシム

第二條　第三學年ニ於テハ第二學年ニ選修シタル科目ヲ履修スヘキモノトス

但學校ノ都合其他止ムヲ得サル事由發生シタル場合ニハ之ヲ變更セシムルコトアルヘシ

第三條　第二學年ノ研究指導ハ成績考査細則ニ依リ試驗ヲ行フ

第四條　第三學年ノ研究指導ニツキテハ學期成績ヲ定メス

學年成績ハ試驗其他適當ナル方法ニ依リ評語ヲ以テ之ヲ定メ未修了トナリタル者ニハ試驗ヲ行フ

第五條　特殊研究ハ毎年一回以上特ニ定ムル期間内ニ特殊ノ問題ニツキ研究調査ヲ爲サシメ其結果ヲ報告セシム

第六條　特殊研究ノ成績ハ評語ヲ以テ之ヲ定ム

特殊研究ニ於テ未修了トナリタル者ニハ更ニ研究調査ヲ爲サシメ其結果ヲ報告セシム

第七條　本規程ニ規定ナキ事項ニツキテハ成績考査細則ヲ準用ス

一三、入學出願書類ニ關スル規定

本校規則第十四條ニ掲クル書類ノ様式左ノ如シ

第一號書式（入學願票）（用紙厚紙）

氏名	志願學科	號番驗受	種ノ定檢類	履歷

（六寸）

月日	生年	校名	出身	資格	入學	場所	受信	住所	本籍	年月日	出願	受領	檢定料	總點	試驗	位順	體格	決定
年 月 日		府縣 學校		昭和 年		府縣 郡市 番地 町村字 方		府縣 郡市 番地 町村字 方	府縣 郡市 町村字	昭和 年 月 日		昭和 年 月 日						

○（二寸五分）

昭和　年　彦根高等商業學校入學願票

備考

○（二寸五分）

第二號樣式（成績證明及人物調書）

本・別科

受驗番號

成績證明及人物調書

右者本校在學中ノ成績等左記ノ通リ相違無之候也

昭和　年　月　日

彦根高等商業學校長　何　某　殿

學校長

（氏名）

年　月　日生

記

一、昭和　年　月本校第　學年入學

一、昭和　年　月本校卒業ノ見込

學科目 / 學年	第一學期	第二學期	第三學期	第四學期

種別	操行	平均	總席	總員	席次

五學年		備考	性行		賞罰及其理由	運動競技	
第二學期	學年		總評	長所		種類	技倆
		記載方注意（イ）學科目ノ成績ハ評點數ヲ以テ表ハシ席次ハ學業成績ノ順序ニ依リ各種別トセズ當該學年全生徒ヲ通ジテ（第一種、第二種ハ之ヲ區別ス）附シタルモノナルコト（ロ）在學中ノ者ノ最終學年成績ハ當該學年、第一學期及第二學期ノ成績ヲ記入スルコト（ハ）學年評點ヲ缺クヲ場合ニ於テハ理由ヲ證明スルコト（ニ）中學校卒業及卒業見込者ハ本表種別ノ欄ニ第一種、第二種ノ區別ヲ明記スルコト	短所	級長、校長會役員等ノ經驗ノ有無	交友ノ種類、範圍及交際關係	教練ノ合否又ハ其ノ見込（不合格ノ場合ハ其理由）	技倆ノ程度

思想傾向	信仰	言語、動作	家庭ニ於ケル特殊ノ事情	學年	授業日數
				第三學年	
				第四學年	
				第五學年	

缺席日數	遲刻回數	趣味嗜好	卒業後ノ經歷	其他參考トナルヘキ事項

情

最後ノ三ケ年間ニ於ケル健康狀態（休學ノ有無ヲモ記入）

備考　記載方注意（イ）調査ハ總テ具体的ノ根據ニ基クコト（ロ）健康狀態欄ニハ過去ノ大患及目下ノ健康狀態ヲ記入スルコト

本書ハ中等學校長ニ於テ記名捺印ノ上親展封書トシテ送附スベシ

三號書式（身體檢査證）（用紙厚紙）

身體檢査證

檢査ノ結果左ノ通ナルコトヲ證ス

身體檢査票

氏名	生年月日	檢査年月日
	昭和　年　月　日	年　月　日

細則（入學出願書類ニ關スル規定）

（寸）

發育	身長	色	神
	體重	眼	疾
	胸圍	聽	力
	概評	耳	疾
榮養		齒	牙
脊柱		其他ノ疾病異常	
視力及屈折狀態	左	監察ノ要否	
	右	本人ニ對スル注意	
備考			
檢査醫住所學位稱號氏名	府縣　市郡	何村　番地 何學校醫資格　氏	名印

（寸）

（五）

一四、外國人特別入學細則

第一條　外國人ニシテ本校ニ於テ一般校則ノ規程ニ依ラス所定ノ學科目中一科目若クハ數科目ノ教授ヲ受ケントスル者アルトキハ差支ナキ場合ニ限リ之ヲ許可スルコトアルヘシ

第二條　前條ノ志願者ハ本校規則第十四條ニ定メタル寫眞、入學願票、成績證明及人物調書、身體檢査證及檢定料並外務省在外公館又ハ本邦所在ノ外國公館或ハ督監署ノ紹介書ヲ添ヘ校長ニ願出ツヘシ

第三條　志願者ノ學力ハ試驗ニ依リ之ヲ檢定ス

但シ經歷ニ依リ相當ノ學力アリト認ムルコトヲ得ル者ニ對シテハ省略スルコトアルヘシ

第四條　疾病又ハ止ムヲ得サル事故ニヨリ退學セントスル者ハ入學願出ノ際紹介ヲ受ケタル官署ヲ經テ願出ツヘシ

第五條　特別入學者ニシテ其ノ履修シタル科目ノ試驗ニ合格シタル者ニハ當該科目ノ修了證書ヲ授與ス

第六條　特別入學者ニシテ本校所定ノ全科目ヲ履修シ其ノ試驗ニ合格シタル者ニハ卒業證書ヲ授與ス

第七條　特別入學者ニシテ本校所定ノ全科目ヲ修了シ在學中成績優良ニシテ本校ノ卒業程度ト同等ノ學力アリト認メタル者ニハ卒業證書ヲ授與スルコトアルヘシ

第八條　特別入學者ニハ本細則ニ抵觸セサル限リ本校規則ヲ適用ス

一五、圖書閲覽貸出規程

第一條　本校ノ圖書ハ總テ圖書課之ヲ管理出納ス

第二條　教官ハ圖書ヲ檢索スル事ヲ得第三學年生徒ニシテ論文調査ノ爲檢索ヲ要スル時ハ其ノ都度圖書課長ノ許可ヲ受クヘシ

第三條　圖書閲覽室ハ休業日ヲ除キ毎日之ヲ開ク

但シ臨時ニ之ヲ開閉スルコトアルヘシ

閲覽室開閉ノ時刻ハ隨時之ヲ定ム

第四條　圖書ノ閲覽ハ職員、生徒又ハ校長ノ許可ヲ得タル者ニ限ル

但校長ノ許可ヲ受ケタル者ニハ其都度圖書閲覽券ヲ交付ス

第五條　圖書ヲ閲覽セントスル者ハ圖書閲覽證ヲ以テ所定ノ手續ヲ爲スヘシ

第六條　閲覽者ハ一時ニ和漢洋書通算五冊ニ限リ閲覽スルコトヲ得

第七條　閲覽中ノ圖書ハ閲覽室外ニ持出ス事ヲ得ス

第八條　閲覽セル圖書ハ閲覽室閉鎖時刻迄ニ返納スヘシ

第九條　圖書ヲ閲覽室外ニ持出サントスル者ハ圖書借用證ヲ以テ所定ノ手續ヲ爲スヘシ

第十條　教官ハ三十冊、其ノ他ノ職員ハ十冊、生徒ハ一冊ヲ限リ圖書ヲ借用スルコトヲ得

第十一條　圖書ノ借用期間ハ職員ハ一ケ月、生徒ハ三日限リトス

第十二條　第二學年及第三學年生徒ハ研究上特ニ必要アルトキハ指導教官ノ承認ヲ得テ夏期及冬期休業中三冊ヲ限リ借用スルコトヲ得

第十三條　借用セル圖書ハ總テ之ヲ他人ニ轉貸スルコトヲ得ス

第十四條　左ニ掲ケタル圖書ハ貸出サス

一、貴重圖書及之ニ準シテ取扱ハルルモノ

二、辭　書　類

三、到着後二週間ヲ經過セサル圖書及雜誌

四、其他整理中ノモノ

第十五條　借用セル圖書ハ期日ニ於テ必ス返納スヘシ

但借用期間内ト雖必要ノ場合ニハ臨時返納セシムルコトアルヘシ

第十六條　職員ノ退職、休職、轉任又ハ二ケ月以上任地ヲ離ルル者及生徒ノ休學、退學、卒業シタル

者ハ速カニ借用圖書ヲ返納スヘシ

第十七條　書庫内ニ入リテ圖書ヲ檢索スル者ハ圖書ノ位置ヲ亂ササル様ニ注意スヘシ

第十八條　閲覽者ハ靜肅ヲ守リ室内ノ秩序ヲ紊ス擧動アルヘカラス

第十九條　閲覽又ハ借用中ノ圖書ハ叮嚀ニ取扱ヒ汚損セサル様注意スヘシ

圖書ヲ毀損、紛失シタルトキハ修理ヲ加ヘシメ若クハ代本又ハ代價ヲ以テ之ヲ辨償セシム

第二十條　以上ノ諸規程ニ違背シタル者ニ對シテハ圖書ノ閲覽及貸出ヲ停止スルコトアルヘシ

一六、調査委員規程

第一條　調査課ニ調査委員若干名ヲ置ク

第二條　調査委員ハ教官中ヨリ校長之ヲ命ス

第三條　調査委員ハ調査研究事項ヲ分擔ス

第四條　調査委員ハ委員會ヲ組織シ重要事項ニツキ審議ス

第五條　委員會ハ調査課長又ハ調査委員ノ希望ニヨリ隨時之ヲ開催ス

一七、調査課資料閲覽規程

第一條　本校職員、生徒其ノ他校長ノ許可ヲ得タル者ハ調査課ニ備付ノ資料ヲ閲覽スルコトヲ得

第二條　資料ノ閲覽ニツキテハ一切係員ノ指揮ヲ受クヘシ

第三條　閲覽者ハ所定ノ資料閲覽證ニ所要ノ事項ヲ記入シ係員ニ提出スヘシ

第四條　閲覽者ハ一時ニ資料五部十冊以上ヲ借受クルコトヲ得ス

第五條　資料ハ必ス閲覽室内ニ於テ閲覽シ之ヲ室外ニ帶出スルコトヲ得ス

第六條　閲覽室ハ休業日ヲ除キ毎日之ヲ開ク

但シ臨時ニ之ヲ開閉スルコトアルヘシ

第七條　閲覽者ハ靜肅ヲ守リ室内ノ秩序ヲ害スル擧動アルヘカラス

第八條　借受ケタル資料ハ他人ニ轉貸スルコトヲ得ス

第九條　調査課ニ於テ必要アルトキハ閲覽中ト雖資料ヲ返還セシムルコトアルヘシ

第十條　資料ノ閲覽ヲ終リタルトキハ直チニ之ヲ係員ニ返還スヘシ

第十一條　資料ハ叮嚀ニ取扱ヒ汚損セサル様注意スヘシ資料ヲ毀損、紛失シタルトキハ相當ノ賠償ヲ

ナサシムルコトアルヘシ

一八、大禮記念奬學資金ニ關スル規程

第一條　昭和三年十月本校職員、生徒ノ醵出セル金額ヲ以テ大禮記念奬學資金トス

第二條　本資金ハ其ノ利息ヲ以テ毎學年本校生徒ノ學術奬學費ニ充ツ

第三條　學術奬學費ノ使途ハ毎學年之ヲ定ム

第四條　本資金管理規程ハ別ニ之ヲ定ム

一九、職員ノ服務心得

第一條　新任者着任ノ日ヨリ七日以内ニ履歴書及寄宿届ヲ差出スヘシ

第二條　事務員ハ登校シタルトキ必ス出勤簿ニ捺印スヘシ

上官ノ命ニ依リ休日出勤シタルトキ亦同シ

第三條　病氣其ノ他ノ事故ニ依リ缺勤若クハ遲刻スルトキハ登校時限前ニ其ノ事由ヲ具シ届出ツヘシ

病氣缺勤七日ヲ過クルトキハ醫師ノ診斷書ヲ添フヘシ

第四條　改名、改姓、轉居ヲナシタルトキ又ハ他ノ官廳ヨリ本校ヲ經由セスシテ直接辭令ヲ受ケ其ノ事項ノ履歴上ニ關係スルモノアルトキハ其ノ都度届出ツヘシ

第五條　病氣其ノ他ノ事故ニ依リ執務時間中退出シ又ハ居住地ヲ離レントスルトキハ校長ノ許可ヲ受クヘシ

但休暇中ハ旅行日數及場所ヲ詳記シ出發前ニ届出ツヘシ

第六條　父母ノ忌日、命日ニ當リ休暇ヲ得ントスルトキハ其ノ旨ヲ前日中ニ届出ツヘシ

第七條　親族ノ喪ニ遭ヒ忌服ヲ受クルトキハ死者トノ續柄ヲ記シ届出ツヘシ

第八條　出張ヲ命セラレタルトキハ出發歸任ノ際ニ其旨ヲ届出テ其ノ復命書ハ十日以内ニ差出スヘシ

但簡單ナル事項ハ口頭ヲ以テ復命スルコトヲ得

第九條　轉任、退官若クハ休職ヲ命セラレタルトキ又ハ分課事業ヲ免セラレタルトキハ其ノ擔任事務及物品等ノ目錄及說明書ヲ作リ後任者又ハ校長ノ指名シタル職員ニ引繼クヘシ

第十條　總テ公文書ハ校長ノ許可ヲ受クルニアラサレハ之ヲ他人ニ示シ又ハ謄寫セシムヘカラス

第十一條　非常事故アルトキハ速ニ登校シ上官ノ指揮ヲ受クヘシ事急ヲ要スルトキハ臨機ノ處置ヲナスヘシ

二〇、文書處理規程

第一條　公文書ノ收受發送ハ左ノ各號ヲ除クノ外庶務係ニ於テ之ヲ取扱フ

一、教務ニ關シ教官ヨリ提出スル報告書類

二、生徒ヨリ差出ス願屆書類ニシテ指令ヲ要セサルモノ

三、入學志願者ノ願票其ノ他受驗ニ關スル書類

四、以上ノ外校長ニ於テ指定シタル書類

第二條　庶務係ニ於テ文書ヲ收受シタルトキハ左ノ各號ニ依リ之ヲ取扱フヘシ

一、親展書ハ封緘ノ儘宛名ニ配付スヘシ

二、親展ニ非サル公文書ハ之ヲ開封シ其ノ件名、番號及年月日等ヲ文書件名簿ニ登記シ本書ニ受付番號及年月日ヲ記入シ校長ノ閲覽ヲ經テ主掌分課ニ配付スヘシ

二分課以上ニ關係アル文書ハ其ノ重キニ從ヒ配付スヘシ

第三條　校長ノ閲覽ヲ經タル親展文書ハ機密ニ關スルモノヲ除クノ外前條第二號ノ例ニ依リ之ヲ處理スヘシ

第四條　文書ノ配付ヲ受ケタルトキハ速ニ之ヲ處理スヘシ

特ニ調査ヲ要スル爲七日以内ニ處理シ難キモノハ校長ニ報告シ其ノ旨庶務係ニ通知スヘシ

第五條　立案ハ左ノ例ニ依リ各主掌分課ニ於テ起草シ庶務係ニ回付スヘシ

一、規定、内規又ハ先例アルモノハ各其ノ例規ニ依リ直ニ立案スヘシ

二、規定、内規又ハ先例ナキモノ若クハ規定、内規又ハ先例アリト雖特別ノ處理ヲ要スト認ムルモノハ事情ヲ具シ校長又ハ課長ノ指揮ヲ受ケ立案スヘシ

第六條　文書ハ總テ其ノ事務ニ關係アル課、係等ニ合議スヘシ

第七條　秘密又ハ至急ヲ要スル文書ニハ其ノ欄外ニ「秘」又ハ「至急」ト朱書シ責任者携帶シテ決議ヲ受クヘシ

秘密ヲ要スル文書ニシテ他ノ課係ニ合議スルトキハ袋入トシテ回付スヘシ

第八條　發送文書ニ親展、至急ノ表記ヲ要シ又ハ電信、特使、書留等特殊ノ取扱ヲ要スルモノハ其ノ旨成案ニ朱書シテ表示スヘシ

第九條　成案ニハ關係書類悉皆添付シテ其ノ顚末ヲ明カニスヘシ

第十條　校長又ハ課長ノ決裁ヲ經タル文書ハ總テ之ヲ庶務係ニ回付スヘシ發送ヲ要スル文書ハ庶務係

ニ於テ淨書ノ上發送スヘシ

執務時間外ハ電信ト表示シタルモノニ限リ事務當直ニ於テ之ヲ發送スヘシ

第十一條　校印及校長印ハ庶務主任之ヲ押捺スルモノトス

第十二條　施行濟ノ成案ニハ庶務係之ニ番號及施行濟ノ年月日ヲ記入シ即日之ヲ主掌課係ニ返付スヘシ

第十三條　文書ニハ左ノ記號及番號ヲ付スヘシ

一、生徒課ノ主掌ニ屬スルモノ　生徒何號

二、教務課ノ主掌ニ屬スルモノ　教何號

三、圖書課ノ主掌ニ屬スルモノ　圖何號

四、調査課ノ主掌ニ屬スルモノ　調何號

五、庶務係ノ主掌ニ屬スルモノ　庶何號

六、會計係ノ主掌ニ屬スルモノ　會何號

七、秘書　秘何號

八、進退書類、親展書類　定何號

九、就職事務ニ屬スルモノ　就何號

第十四條　文書ノ番號ハ毎年四月ヲ以テ起リ翌年三月ヲ以テ止ム

但前條第八號及第九號ハ此ノ限ニ在ラス文書ノ番號ハ其ノ事件ノ完結ニ至ル迄同一番號ヲ用フヘシ

第十五條　庶務係ハ左ノ帳簿ヲ備ヘ本規程ニ定ムル文書ノ登錄ヲナスヘシ

一、普通文書件名簿

二、秘密文書件名簿

三、規定書類件名簿

第十六條　事件ノ完結シタル文書ハ主掌分課ニ於テ整理保存スヘシ

文書ノ整理保存ニ關スル規定ハ別ニ之ヲ定ム

二一、當直規程

第一章　通則

第一條　當直ヲ分チテ事務當直及寄宿舍當直ノ二トス

第二條　當直時限ハ平日ニアリテハ當日退出時限ヨリ翌日出勤時限マテ、休日ニ在リテハ當日出勤時

限ヨリ翌日出勤時限マテトス

第三條　左ノ各號ノ一ニ當ル者ハ當直ヲ免ス

一、出張中、出張ノ前日及歸校ノ翌日

二、病氣缺勤七日以上ニ渉ル者ハ其ノ缺勤中

三、父母ノ看病及祭典ニ依リ請暇中

四、忌　引　中

五、新任者着任後七日間

六、以上ノ外校長ニ於テ除番スヘキ必要アリト認メタルトキ

第四條　當直ニ當リタル者病氣其ノ他止ムヲ得サル事故ニヨリ當直シ難キ場合ハ庶務課長ノ許可ヲ得テ他ノ當直義務アル職員ト交代スルコトヲ得

第五條　當直員ハ交代ノ時限至ルト雖休日ハ次番者ニ直接引繼ヲ了スルニ非サレハ學校ヲ離ルルコトヲ得ス

第二章　事務當直

第六條　事務當直ハ書記以下ノ事務員順番ヲ以テ勤務スヘシ其ノ順番ハ庶務課長之ヲ定メ校長ノ許可

ヲ受クヘシ

第七條　事務當直室ニハ左ノ帳簿ヲ備ヘ置クヘシ

一、職員名簿

二、當直日誌

三、送付簿

四、電信用語符號表

五、郵便切手及郵便電信發送簿

第八條　當直日誌ニハ左ノ事項ヲ記シ校長ノ檢閲ヲ受クヘシ

一、月日、曜及天候

二、當直員及當直ノ巡視小使ノ氏名

三、文書類ノ接受ニ關スル事項

四、登校者外來人及參觀人等ニ關スル事項

五、前諸項ノ外當直中處理シタル事項

第九條　事務當直ノ勤務事項大略左ノ如シ

一、本校ニ到達シタル文書物件ヲ接受スルコト

二、前號ノ文書中電報並至急ト表記シタルモノハ宛名ニ送付スルコト

但學校宛ノモノハ開封ノ上適宜處理スルコト

三、校內ノ警備取締特ニ火ノ元ニ注意シ夜間一回以上巡視若クハ小使ヲ伴ヒ校舍ノ內外ヲ巡視スルコト

四、非常事故アルトキハ寄宿舍當直員ト協力シ巡視小使ヲ指揮シ臨機ノ處置ヲナスコト

第三章　寄宿舍當直

第十條　寄宿舍當直ハ生徒課勤務ノ職員輪番ヲ以テ勤務スヘシ其ノ順番ハ生徒課長之ヲ定ム

第十一條　生徒主事ハ必要ニ應シ寄宿舍ニ當直スヘシ此ノ場合ニ於テハ前條生徒課勤務ノ職員ノ當直ヲ免ス

第十二條　寄宿舍當直員ハ寄宿舍ノ管理及取締ニ任シ舍內一般ノ事務ヲ處理スヘシ

第十三條　寄宿舍當直室ニハ當直日誌ヲ備ヘ處務ノ情況ヲ詳記シ生徒主事ノ檢閲ヲ受クヘシ

二三、非常手配規程

第一條　非常ヲ認知シタル者ハ直ニ左ノ號鐘ヲナシ之ヲ一般ニ報スヘシ

一、學校內非常ノ場合「亂打」

二、學校附近非常ノ爲學校ニ損害ヲ及ホスヘキ虞アル場合「一隔二ツ打○○—○、○○—○」

第二條　非常ノ節ハ職員、生徒及傭人ハ直ニ駈付ケ左ノ任務ニ從事スヘシ

一、報　知

一、防　備

一、運　搬

一、警　戒

第三條　報知ハ左ノ順序ニ依ルヘシ

一、警　察　署

二、警備隊長及副隊長

三、校　長

四、庶務課長
五、生徒課長
六、本校職員

第四條　防備ハ左ノ方法ニ依ルヘシ

一、校内失火ノ節ハ喞筒消火器其ノ他防火器類ヲ使用シテ消防ヲナスヘシ
一、近火ノ節ハ適宜ノ場所ニ喞筒ヲ引出シ延燒ノ虞アル建物ニ水ヲ注キ其ノ他飛火ノ移リ易キ物品等ニ充分ノ豫防ヲナスヘシ

第五條　運搬ハ左ノ順序ニ依リ運動場其ノ他安全ノ場所ニ移シ御眞影及勅語謄本ニハ特ニ監視者ヲ附スヘシ

一、御眞影及勅語謄本
二、各室内非常持出ノ印アルモノ
三、圖書、機械、標本
四、其ノ他ノ器物

前項ニ依リ運搬ノ節ハ火元其ノ他直接災害ヲ受ケタル附近ノ場所ヨリ之ヲ始ムヘシ

第六條　警戒ハ左ノ方法ニ依ルヘシ

一、學校ノ周圍ヲ警戒シ本校職員、生徒、傭人、警察官吏、消防夫及應援者ノ外猥ニ構内ニ入ルヲ禁スヘシ
一、搬出品ヲ監守シ盜難類燒ヲ防止スヘシ
一、巡視若クハ事務員二名以上表門ニ出テ駐付ケ人名等ヲ書留メオクヘシ
一、夜中ニ在リテハ當直員ノ指揮ヲ受ケ玄關及其ノ他ノ要所ニ提灯ヲ掲クヘシ

第七條　非常ニ備フル爲本校寄宿舍ニ警備隊ヲ設ク警備隊規定ハ別ニ之ヲ定ム

第八條　左ノ非常用具ハ消防用具室ニ備ヘ置キ生徒課長保管ノ責ニ任ス

一、喞筒
一、消防用梯子
一、鳶口
一、運水器
一、消防用皮帶

第九條　各室備付若クハ保管ノ非常用具ハ所屬職員ニ於テ時々之ヲ點檢スヘシ

二三、防空警報規程

一、總　則

第一條　本規定ハ戰時事變ニ際シ空襲ニ對スル處置ヲ定ムルモノトス

第二條　防空警備ノ爲防空警備委員ヲ置キ庶務課長及生徒課長ヲシテ之ニ當ラシム

第三條　警戒警報アリタル際ハ防空警備委員、警備隊長及副隊長ハ直チニ學校ニ駐付ケ各々其ノ任務ニ從事スヘシ

二、警戒警報

第四條　庶務課長ハ警戒警報ニ際シ左ノ處置ヲナスヘシ

一、校長、生徒課長、警備隊長及警備隊（第一寄宿舍）ニ傳達スルコト

二、職員一名ヲシテ彦根市防空本部及警察署トノ連絡及警報等ノ傳達ニ當ラシムルコト

三、防空本部室ヲ設置スルコト

四、當直員及當直小使ヲ各二名ニ增員スルコト

五、其ノ他通報連絡ニ關シテ必要ナルコト

第五條　退廳後警戒警報アリタル際ハ宿直員ハ電話及自轉車傳令ニヨリ左ノ順序ニ傳達スヘシ

一、校　　長

二、庶　務　課　長

三、生　徒　課　長

四、警備隊長及副隊長

五、警　備　隊（第一寄宿舍）

第六條　生徒課長ハ警戒警報ニ際シ左ノ處置ヲナスヘシ

一、警備隊長ヲシテ左ノ通リ處置セシムルコト

イ、喞筒ヲ「プール」東側ニ引出シ防火ノ準備ヲナスコト

ロ、防毒具ヲ防毒班（第二寄宿舍生）ニ分配スルコト

ハ、救護班ヲ編成スルコト

二、裏門ヲ閉鎖シ門衞所ニ監視者ヲ出シ無用ノ者ノ出入ヲ禁シ且適宜校內ヲ巡視警戒セシムルコト

三、各室備付非常持出書類ヲ銃器庫北側コンクリート倉庫ニ運搬格納セシムルコト

四、防空本部、宿直室、小使室及寄宿舍ニ防空用電球ヲ配給シ必要以外ノ電燈ハ之レヲ消スコト

五、其ノ他通報連絡以外ノ必要ナルコト

三、空襲警報

第七條　空襲警報ニ際シ庶務課長ハ直チニ巡視ヲシテ警鐘ヲ亂打セシメ且校長及警備隊（第一寄宿舍）ニ傳達スヘシ

第八條　空襲警報ニ際シ生徒課長ハ左ノ處置ヲナスヘシ

一、職員、生徒ヲ避難セシムルコト（避難所ハ卷末略圖ノ如シ）

二、警備隊長ヲシテ左ノ警備ヲナサシムルコト

イ、警備隊規定ニヨリ各々其ノ警戒位置ニツカシムルコト

ロ、防火班ヲシテ喞筒ノ位置ニ集合防火ノ準備ヲナサシムルコト

ハ、運搬班及防毒班ヲ防空本部ニアリテ待機セシムルコト

三、夜間ハ燈火管制ヲ實施セシムルコト

四、毒瓦斯ノ防護

第九條　毒瓦斯ノ攻撃ヲ受ケタル場合ハ庶務課長ハ巡視ヲシテ警鐘ヲ亂打セシメ且校長及防空本部ニ傳達スヘシ

第十條　毒瓦斯ノ攻撃ヲ受ケタル場合ハ生徒課長ハ職員生徒ヲ講堂ニ避難セシメ防毒班ヲシテ直チニ消毒セシムヘシ

二四、警備隊規程

第一條　非常ニ際シ警備隊ハ非常手配規程ニ依ルノ外本規定ニヨリ行動スルモノトス

第二條　寄宿舍當直員ハ非常號鐘アリタル際ハ直ニ警備隊長及副隊長ニ通知スヘシ

第三條　警備隊ノ區署左ノ如シ

一、本部　長　警備隊隊長（副隊長）　各小隊ヨリ各二名

二、警戒部長　東寮總務　第一小隊（東寮）

三、防火部長　中寮總務　第二小隊（中寮）

四、運搬部長　西寮總務　第三小隊（西寮）

五、救護部ハ通學生ヲ以テ編成ス

第四條　通學生徒ハ急報ニ依リ駈付ケタルトキハ直ニ本部ニ參着シ隊ノ區署ヲ受クヘシ

第五條　各部ノ任務ノ大要左ノ如シ

一、本部ハ全般ノ指揮ヲ掌リ絶ヘス各部ト連絡ヲトリ必要ニ應シ直ニ應援ヲナシ得ルノ準備ヲナシ救護所開所ノ準備ヲナスヘシ

二、警戒部ハ之ヲ三班ニ分チ各總代ヲ以テ長トシ校内ノ警戒ニ當ル

〔第一班〕　總代ヲ長トシ東寮第一號室ヨリ第五號室ニ至ル十名ヲ以テ奉安所ノ警衛ニ任シ本校職員以外ノ者ノ近寄ルヲ禁シ延燒ノ恐アル場合ハ防火部ト協力御眞影及勅語謄本ノ安全ヲ期スヘシ

〔第二班〕　表門、裏門及校ノ周圍ヲ警戒シ本校職員、生徒、傭人、地方消防夫、警察官吏ノ外出入ヲ禁止シ特ニ運動場東北側ヲ警戒シ出入ヲ禁スヘシ

〔第三班〕　物品集積所ヲ警戒シ無用ノ者ノ立寄ルヲ禁スヘシ

三、防火部ノ手配ノ大要左ノ如シ

イ、第二小隊（中寮）ハ階上、階下ニ分レ各總代ヲ長トシ備付喞筒ヲ使用シ消防ニ從事ス尙延燒ノ虞アル建物ノ窓ヲ閉鎖シ水ヲ注キ飛火シ易キ場所、物品等ニ就キ充分ノ豫防ヲスヘシ（喞筒置場、貯水場附圖ノ如シ）

ロ、危險ノ恐アル場合ハ電流ヲ遮斷スヘシ

四、運搬部ノ非常手配ノ概要左ノ如シ

イ、運搬具ヲ用ヒ物品ヲ安全ノ場所（通常運動場）ニ運搬スヘシ

ロ、運搬ハ火元最寄ノ場所ヨリ始メ非常持出書類、貴重機械、圖書、器具、雜品ノ順序ニ持出スモノトス（各室非常持出シノ箇數表ノ如シ）。

ハ、持出シ物品ノ監視ハ警戒部ト協力之ヲナスヘシ

五、救護部ノ任務左ノ如シ

イ、人命救護ニ從事シ重傷者ハ速ニ醫師ノ所ニ運搬スヘシ

ロ、必要ニ應シ寄宿舍炊事掛ト協力シ飲食物供給ノ手配ヲナスヘシ

第六條　警備隊長ハ終始各部ト連絡ヲ保チ手薄ノ方面ニ適宜應援シ得ル樣通學生ヲ區分シ置クヲ要ス

第七條　夜間ニアリテハ本部、表門、裏門、物品集積所ニ高張提灯ヲ立テ警戒部ハ提灯ヲ携行スルモノトス

第八條　常備非常用具ノ各稱、個數及備付場所附表第二ノ如シ

二五、物品會計細則

第一條　本校ノ物品ハ物品會計規則並ニ文部省直轄各部物品會計規程ニ基キ本細則ニ依リ處理スヘシ

第二條　物品ハ校長之ヲ管理シ其ノ出納並ニ保管ハ校長ノ命令ニヨリ物品會計官吏之ヲ執行ス

第三條　各部局ニ物品監守者及物品取扱主任各一名ヲ置キ備品ノ監守及消耗品取扱ノ責ニ任セシム

第四條　物品監守者及物品取扱主任ハ所屬職員中ヨリ校長之ヲ命ス

第五條　各部局物品監守者ノ物品監守區域及物品取扱主任ノ取扱フ物品種目左ノ如シ

部局名	物品監守區域	物品取扱品目
生徒課	生徒課室、生徒主事室、生徒控所、學友會館、運動場、艇庫、弓道場、武道場、集會所、	生徒課用消耗品
寄宿舍	寄宿舍及附屬家	寄宿舍用消耗品
教務課	教務課室、教官室、教室、研究室、會議室、銃器庫	教務課用消耗品
圖書課	圖書課室、圖書閲覧室、書庫	圖書課用消耗品
調査課	調査課室、商品陳列館	調査課用消耗品
庶務係	庶務係室、校長室、應接室、講堂、宿直室、食堂、門衛所、受付室	郵便切手及葉書庶務係用消耗品
會計係	會計係室、小使室、交換室、官舍、他ノ課ニ屬セザル室	會計係用消耗品

第六條　各部局ニ於テ物品ノ支給ヲ受ケントスルトキハ品目、數量、事由、部局名ヲ記載セル請求書ヲ會計係ニ差出スヘシ

第七條　會計係ニ於テ前條ノ請求ヲ受ケ其ノ物品ノ在庫品ナルトキハ校長ノ許可ヲ得直ニ支給ノ手續ヲ爲シ之ヲ當該物品監守者又ハ物品取扱主任ニ交付シ新ニ購入ヲ要スルモノハ豫定價格ヲ具シ校長ノ許可ヲ受ケ購買ノ手續ヲナスヘシ

第八條　通常消耗品ハ會計係ニ於テ一ケ年ノ所要高ヲ豫定シ校長ノ許可ヲ得テ一回若クハ數回ニ取纏メ購入ノ手續ヲナシ之ヲ倉庫ニ藏置シ各部局ノ請求ニ應シテ支給ノ手續ヲナスヘシ

第九條　生産又ハ寄贈ノ物品ハ會計係ニ於テ其ノ品名、數量及價格若クハ評價ヲ附シ受入ノ上藏置又ハ支給ノ手續ヲナスヘシ

第十條　物品監守者又ハ物品取扱主任ハ物品ノ支給ヲ受ケタルトキ直ニ之カ記帳ヲ了シ現品ト對照シ所定ノ用紙ニ領收ノ印ヲ捺シ遲滯ナク物品會計官吏ニ返付スヘシ

第十一條　備品ハ別表ニ依リ所定ノ記號、番號及校名ヲ附シテ整理スヘシ

但其ノ種類ニ依リ記號、番號又ハ校名ヲ附シ得サルモノハ此ノ限ニアラス

第十二條　使用中ノ物品ニシテ自然毀損ニ因リ修理ヲ要スルモノアルトキハ物品監守者又ハ物品取扱

主任ヨリ會計係ニ其ノ修理ヲ請求スヘシ

修理請求ノ手續ハ第六條ノ規程ヲ準用ス

物品會計官吏ハ前項ニ依リ修理ヲ了シタルトキハ速ニ請求者ニ引渡スヘシ

第十三條　物品監守者ハ監守中ノ物品不用ニ歸シタルトキハ之ヲ物品會計官吏ニ返付シ其ノ監守簿ニ受領證印ヲ徵シ事由ヲ詳記スヘシ

第十四條　物品ノ監守者相互間ニ於テ物品ノ監守換ヲナサントスル場合ニハ當該物品ヲ一先ツ物品會計官吏ニ返納シ更ニ支給ヲ受クヘシ

第十五條　在庫又ハ使用中ノ物品ヲ亡失、毀損シタルトキハ物品會計官吏又ハ物品監守者若クハ物品取扱主任ハ速ニ其ノ品名、數量並ニ實況等ヲ調査シ始末書ヲ具シ校長ニ申報スヘシ

物品監守者若クハ物品取扱主任ヨリ始末書提出ノ場合ハ物品會計官吏ヲ經由スヘシ

第十六條　物品會計官吏ハ修理ノ見込ナキ毀損ノ物品若クハ將來所要ノ目途ナキ不用ノ物品ノ返納ヲ受ケタルトキハ其ノ處分案ヲ具シ校長ノ決裁ヲ受クヘシ

第十七條　物品ノ購買、修理、賣却等ノ執行ハ成規ニ依ル

但シ賣却シタル物品ハ代價徵收後ニアラサレハ之ヲ引渡スコトヲ得ス

第十八條　備品ハ總テ物品會計官吏ノ承認ヲ得スシテ漫リニ之ヲ他室ニ移轉シ又ハ校外ヘ搬出スルコトヲ得ス

但シ授業上一時ノ必要ニ依リ他室ニ移轉スルコトヲ要スル場合ハ此ノ限ニアラス

第十九條　物品監守者又ハ物品取扱主任更迭ノトキハ物品會計官吏立會ノ上新舊兩者所管物品ノ引繼ヲナシ其ノ年月日ヲ帳簿餘白ニ記入シ且双方記名捺印スヘシ

前項引繼ヲ了シタルトキハ双方連署ノ引繼書ヲ作製シ物品會計官吏ヲ經テ校長ニ屆出ツヘシ

第二十條　物品會計官吏ハ毎年一回以上備品「カード」及物品出納簿ト各部局監守簿及消耗品受拂簿ト對照シ更ニ現品ト照査シ其ノ狀況ヲ校長ニ上申スヘシ

第二十一條　物品會計官吏ハ物品ノ出納保管ヲ明カニスル爲左ノ帳簿ヲ設クヘシ

一、備品出納簿

本簿ハ備品ノ品名、數量、價格、納人等ヲ登記シ在庫並ニ使用ノ現在ヲ明カニス

二、圖書出納簿

本簿ハ圖書名、冊數、出納年月日、價格、納人等ヲ登記ス

三、消耗品出納簿

本簿ハ消耗品ノ品名、數量、價格、納人等ヲ登記シ在庫並ニ消費高ヲ明カニス

四、備品「カード」

本票ハ備品一點毎ニ一票ヲ設ケ品名、代價、納人、購入年月日、記號、番號ヲ記載シ備品ヲ支給スルトキハ本票ニ物品監守者ヲシテ受領年月日ヲ記入捺印セシメ之ヲ各物品監守者毎ニ區分整理シテ物品支給ノ現況ヲ明カニス

前項ノ外補助簿ハ適宜之ヲ設クルコトヲ得

第二十二條　物品監守者又ハ物品取扱主任ハ物品ノ監守並ニ受渡ヲ明カニスル爲左ノ帳簿ヲ設クヘシ

一、備品監守簿

本簿ハ備品ノ品名、數量、價格、記號、番號、受領年月日ヲ登記シ備考欄ニ其ノ所在ヲ摘記スヘシ

二、消耗品受拂簿

本簿ハ消耗品ノ各品目毎ニ口座ヲ設ケ受拂ノ數量及年月日ヲ明記スヘシ

三、郵便切手受拂簿

本簿ハ文書發送取扱者ニ於テ備付ケ其ノ受拂ヲ詳記スヘシ

第二十三條　本校ニ物品檢閲委員ヲ置キ左ノ事項ニ就キ實地ニ檢査セシム

一、物品保管ノ適否

二、物品使用ノ適否

三、消耗品消費ノ適否

四、物品畝損ノ有無

五、帳簿並ニ「カード」ト現品トノ對照

第二十四條　物品檢閲ヲ分チテ定期及臨時ノ二種トス

定期檢閲ハ毎年七月トシ臨時檢閲ハ臨時必要アリト認メタル場合ニ於テ施行ス

第二十五條　物品ノ檢閲委員ハ委員長一名、委員若干名トシ毎年四月職員中ヨリ校長之ヲ任命ス

前項ノ任期ハ翌年三月ヲ以テ終ル

第二十六條　物品檢閲ノ際在庫品ニ就キテハ物品會計官吏、使用中ノ備品ニ就キテハ物品監守者、消耗品ニアリテハ物品取扱主任其ノ席ニ列シテ點檢ヲ受ケ檢閲委員ノ質問ニ答フヘシ

第二十七條　物品檢閲委員ニ於テ檢閲上支障ナシト認メタルトキハ帳簿ニ檢閲年月日ヲ記入シ委員之ニ署名捺印スヘシ若シ故障アリタルトキハ當該責任者ヨリ始末書ヲ徵スヘシ

第二十八條　物品檢閲ヲ終リタルトキハ物品檢閲委員ハ檢閲ノ狀況ニツキ意見ヲ附シ委員長ヲ經テ校長ニ申報スヘシ

第二十九條　圖書ノ整理ニ關スル規定ハ別ニ之ヲ定ム

（別表）　備品分類表

記號	種類	內容
A	椅子類	
B	卓子類	
C	棚類	
D	箱類	
E	文具類	肉池、算盤、小刀、定規、文鎭
F	時計類	
G	桶類	
H	火鉢、煙草盆、煖爐類	火鉢、五德、十能、煙草盆、煖爐火箸
I	印章版木類	
J	寢具類	寢臺、蒲團、敷蒲團、敷布、毛布、枕、蚊帳、蒲團覆、枕覆、藁蒲團
K	被服類	巡視服、同帽子、同外套、小使服、同外套、給仕服及女袴雨具、實驗着
L	厨具類	釜、鍋、七輪、庖丁、俎板
M	臺類	
O	農具類	
P	雜具類	Aヨリ〇ニ至ル以外ノモノ、イロハ順ニ類別ス
V	機械	イロハ順類別
X	標本 動物 植物 鑛物	

第六、職員

○校長　田中保平

修身　○教授

法學通論、民法、商法、取引契約論、研究指導　法學士　田岡嘉壽彦

英語　商業地理、支那及滿蒙地理、文化史、世界最近世史、海外經濟事情、植民政策、研究指導　文學士　本田玄雄

商品及商品理化、商品實驗、數學、自然科學、工業大意、日本產業論、　文學士　田中秀作

（兼）英語　工學士　清水義雄

英語　生徒主事　バチエラー・オブ・フイロソフイー　安部新

修身、獨逸語、哲學概論　文學士　片岡彥一郎

財政學、佛蘭西語、農業經濟、研究指導　文學士　秋山範二

經濟學士　淺見信次良

商業概論、市場及取引所論、簿記、商業作文、商業實踐、商業經營實踐、研究指導　商學士　原田博治

統計學、經濟統計、日本產業論、經濟政策、英書講讀、研究指導　經濟學博士　經濟學士　岡崎文規

修身公民科、教育學、國語漢文及作文、日本國体論　法學士　文學士　木村善堯

英語　文學士　高橋源次

交通論、保險總論及海上保險論、生命保險論、商業作文、研究指導　商學士　橋本犀之助

工學、商品及商品理化、商品實驗、研究指導　工學士　大橋幸雄

經營經濟學、社會學、英書講讀、研究指導　商學士　岩間嚴

原價會計、簿記、工業經營論、研究指導　商學士　松本雅男

經濟學、經濟政策、研究指導　經濟學士　桑原晉

簿記、會計學、研究指導　商學士　山下勝治

商業算術、商業數學　芳谷有道

民法、商法、商事特別法、商業經營實踐、研究指導　法學士　吉田諒吉

金融及國際金融論、簿記、投資論、金融業務論、研究指導　商學士　福田長三

○生徒主事

（兼）

バチエラー・オブ・フィロソフィー　安部新

教授　文學士　高橋源次

○助教授

珠算　陸軍歩兵准尉　鈴木泰助

體操、教練　陸軍歩兵准尉　清水留五郎

體操、教練　陸軍歩兵准尉　梅本敏夫

書法　高水太朗

○配屬將校

教練　陸軍歩兵大佐　菅原道雄

○講師　（囑託順）

英語　バチエラー・オブ・サイエンス　安樂榮熊

支那語、海外經濟事情　陸軍歩兵少佐　奥村義盛

體操、教練（應召中）　陸軍歩兵少尉　山原信久

（兼）體操、教練（應召中）　陸軍歩兵少尉　橋本均

商業史、經濟史　經濟學士　宮本又次

○傭外國人教師　（契約順）

支那語　白廷賁　中華民國

英語、タイプライティング、貿易經營實踐　マスター・オブ・ソシアロジ　ロバート・エチ・ロス　米國

英語、佛蘭西語　バチエラー・オブ・アーツ　リチヤード・アーレン・メリツト　米國

○武道教師

劍道　佐藤忠造

柔道　島崎朝輝

弓道　矢野清一

職員

○書記

（兼）　助教授　島田峯吉

（兼）　生徒主事補　鈴木泰助

安田安

○生徒主事補

坂田吉彦
成宮秀夫
杉井武郎
粳間德男

○事務囑託

（囑託順）

安田安
菅居仙藏
中野米藏
助教授　高水太郎

（應召中）

○雇員

（就職順）

橋本均
長谷川善彌
長谷川六二郎
西澤政之
北村義三
北村勝彥
森重三郎
前川正雄
馬場卯一郎
岩田唯衛
青木利貞
小野つね
西澤美江子

（應召中）

○學校醫

職員

○調査委員

醫學博士　藤田孝四郎
醫學博士　川脇茂一

教授　田岡嘉壽彦
同　田中秀作
同　清水義雄
同　淺見信次良
同　原田博治
同　岡崎文規
同　木村善堯
同　橋本犀之助
同　大橋幸雄
同　岩間巖
同　松本雅男

○學級主任

第三學年A組　同　桑原晋
第三學年B組　同　山下勝治
第三學年C組　同　芳谷有道
第二學年A組　同　吉田諒吉
第二學年B組　同　福田長三
第二學年C組　講師　奥村義盛
同　宮本又次

教授　本田玄雄
同　淺見信次良
同　秋山範二
同　片岡彦一郎
同　岡崎文規
同　桑原晋

第一學年A組　同　原田博治
第二學年B組　同　山下勝治
第一學年C組　同　清水義雄
支那科第一學年　同　田中秀作
別科A組　同　木村善堯
別科B組　同　橋本犀之助

○事務分課

生徒課

課長　生徒主事兼教授　安部新
教授兼生徒主事　高橋源次
生徒主事補兼書記　安田安
助教授　清水留五郎
同　梅本敏夫

課長　教務課

助教授兼書記　高水太朗
講師　山原信久
同　橋本均
囑託　菅居仙藏
雇　西澤政之
教授　田岡嘉壽彦
同　助教授　桑原晋
兼書記　鈴木泰助
雇　北村義三
教授　岡崎文規
書記　坂田吉彦
雇　前川正雄

課長　圖書課

（兼）

調査課

課長　同　岩田唯衛

同　青木利貞

教授　原田博治

同　山下勝治

同　芳谷有道

書記　杉井武郎

囑託　中野米藏

雇　北村勝彦

同　岩田唯衛

庶務課

課長　教授　大橋幸雄

庶務係　主任書記　粳間德男

雇　長谷川六二郎

（兼）

會計係

主任收入官吏、物品會計官吏、資金取扱主任官、國有財產監守者　同　馬場卯一郎

同　小野つね

主任書記　島田峯吉

書記　成宮秀夫

雇　長谷川善彌

同　森重三郎

同　馬場卯一郎

同　西澤美江子

第七、前職員

前官職	在職	摘要	氏名	
文部屬兼本校書記	自大正一一、一一、一二 至同一二、一一、一〇	轉任	笠原尙太	
同	自同一一、一一、一〇 至同一三、一一、一七	同	鎌田恭一郎	
講師	自同一一、一二、一三 至同一三、一二、八	解囑	南浮智成	
書記	自同一一、一二、一三 至同一三、一二、一二	轉任	宮部芳次郎	
講師	自同一一、一二、一三 至同一三、一二、一二	解囑	那須常正	理學士
教授	自同一一、一二、一四 至同一四、一二、二五	免官	松本金次郎	商學士
同	自同一一、一一、一二 至同一四、一一、一二	死亡	內山進	文學士
同	自同一一、一二、一四 至同一四、一二、一三	免官	江口新	法學士

書記	自同一一、一二、一四 至同一一、一二、一三	同	阿部謙治	
學校醫	自同一一、一二、一四 至同一一、一二、一五	解囑	西川眞一郎	
書記	自同一一、一二、一四 至同一一、一三、一九	轉任	三田村庸樹	
講師	自同一一、一二、一四 至同一一、一三、一九	解囑	吉田悅藏	
教授	自同一一、一二、一四 至同一一、一四、一五	轉任	石川興二	法學士
助教授	自同一一、一二、一四 至同一一、一三、一五	轉任	米川數雄	
書記	自同一一、一二、一四 至同一一、一三、一〇	同	加藤文衛	
講師	自同一一、一二、一五 至同一一、一四、一三	解囑	坂野千里	法學士
劍道教師	自同一一、一二、一四 至同一一、一三、一二	解囑	眞野數馬	
助教授	自同一一、一二、一五 至同一一、一二、一五	免官	神原克次	
教授	自同一一、一二、一五 至同一一、一二、一五	同	榊原彌	マスターオブアーツ

傭外國人教師	自同 一二、八 至同 一五、八	契約滿期	グレグ・シンクレーア	
講師	自同 一四、一一 至同 一五、一〇	解嘱	文學士 伊藤猷典	
同	自同 一四、一〇 至同 一五、一〇	同	商學士 奥田唯輔	
教授	自同 一四、一 至昭和 二、三	轉任	商學士 井上茂	
講師	自大正 一五、一〇 至昭和 二、一〇	解嘱	文學士 福島重一	
書記	自大正 一四、一 至昭和 二、六	轉任	加藤貞助	
配屬將校	自大正 一四、一 至昭和 二、七	同	陸軍歩兵中佐 肥田鎭夫	
校長兼教授	自大正 一一、一二 至昭和 二、八	免官	中村健一郎	
柔道教師	自大正 一三、一〇 至昭和 二、九	解嘱	長門辨	
教授	自大正 一三、一一 至昭和 二、一一	免官	經濟學士 藤田敬三	
講師	自昭和 三、二 至同 三、四	解嘱	文學士 竹村越三	

同	自同 三、四 至同 三、三	同	文學士 廣瀨淨慧	
柔道教師	自同 三、一一 至同 三、一三	同	文學士 森下勇	
教授	自大正 一二、一一 至昭和 三、一	免官	文學士 鈴木周作	
同	自大正 一三、一 至昭和 三、四	轉任	商學士 白柳元吉	
助教授	自大正 一五、一 至昭和 三、三	同	竹村茂助	
講師	自昭和 三、二 至同 三、三	解嘱	ピーエー・スミス	
傭外國人教師	自大正 一五、八 至昭和 三、七	契約滿期	サイーグ・コンロイ	
書記	自大正 一二、一 至昭和 三、八	免官	東山和一	
講師	自大正 一二、四 至昭和 四、三	解嘱	高尾幸次郎	
傭外國人教師	自大正 一三、一一 至昭和 四、一三	契約滿期	エルンスト・ベルンハルト・ジーゲル	
同	自大正 一三、一一 至昭和 四、一三	同	ナタリエ・ジーゲル	

教授	自大正一三、四、三 至昭和四、四、三	免官	服部富雄	
同	自大正一五、一、一 至昭和五、一、一	轉任	經濟學士 四宮恭二	
同	自大正一三、一、一 至昭和五、一、一	同	法學士 鈴木弼	
傭外國人教師	自昭和三、一、一 至同五、一、一	契約滿期	フランク・クック	
同	自同四、一、一 至同五、一、一	解約	デーヴイツド・エル・ブライアント	
配屬將校	自同二、一、一 至同五、一、一	轉任	陸軍歩兵中佐 田實秀夫	
教授	自大正一二、一、一 至昭和五、一、一	免官	商學士 篠原泰助	
書記	自大正一三、一、一 至昭和六、一、一	死亡	大辻清藏	
教授	自大正一二、一、一 至昭和六、一、一	轉任	吉岡義睦	
講師	自同四、一、一 至同六、一、一	解嘱	文學士 阿部卓志	
同	自同四、一、一 至同六、一、一	同	法學士 瓜谷篤治	

傭外國人講師	自同四、一、一 至同七、一、一	解嘱	エス・ジヤコタン	
柔道教師	自同三、一、一 至同七、一、一	同	石野基恒	
助教授兼書記	自同六、一、一 至同八、一、一	免官	寺本杉藏	
講師	自同六、一、一 至同八、一、一	解嘱	片野實之助	
同	自同七、一、一 至同八、一、一	同	法學士 伊東正	
書記	自大正一一、一、一 至昭和八、一、一	免官	大西吉次郎	
教授	自同二、一、一 至同九、一、一	死亡	經濟學士 太刀川利男	
傭外國人教師	自同五、一、一 至同九、一、一	契約滿期	マスターオブアーツ ジヨン・ストブフオード	
助教授	自同三、一、一 至同九、一、一	免官	經濟學士 小野映	
書記	自同二、一、一 至同一〇、一、一	死亡	筒井彌宗一	
講師	自同九、一、一 至同一〇、一、一	解嘱	陸軍歩兵少尉 宮田秋三郎	

配屬將校	自同一〇、五、一〇 至同一〇、六	轉任	陸軍歩兵中佐	石田金藏
教授	自大正一〇、五、七 至昭和一〇、四	轉任	法學士	世良琢磨
書記	自大正一〇、四、九 至昭和一〇、九	免官		古賀勝次
傭外國人教師	自同一〇、四、九 至同一〇、九	解嘱	バチエラーオブサイエンス	ルイス・エム・ローリー
教授	自大正一〇、三、一 至昭和一〇、三、一	轉任	經濟學博士 經濟學士	菅野和太郎
教授	自大正一一、三、三 至昭和一一、三、三	免官		西垣直記
教授	自昭和一一、〇、八 至同一二、八、八	轉任	法學士	小關紹夫
傭外國人教師	自同一二、九、四 至同一二、九、四	契約滿期		ヴイクタ・ジョン・ヘイマン
教授	自同一二、二、七 至同一二、二、四		商學士	江口行雄
弓道教師	自大正一三、五、一 至昭和一一、一、六	死亡		小林治道
講師	自昭和一一、一〇、一 至同一四、一、二〇	解嘱	經濟學士	江頭恒治

校長	自昭和二、八、八 至同一四、八、八	免官	マスター・オブ・アーツ	矢野貫城

第八、生徒（六三六名）

（昭和十四年六月一日現在）

一、生徒氏名

第三學年（一七七名）

A組（五九名）

大阪商　安達新十郎　滋賀
大垣中　粟野隆司　岐阜
城東中　別役永重　高知
城東中　丁野純一　高知
彦根商　藤村善一　滋賀
柳井商　藤重博　山口
水口中　船見祐治　滋賀
八日市中　端脩三郎　滋賀
大津商　服部岩彦　滋賀
大垣中　日比千秋　岐阜
大阪貿易　平岡勉　愛媛
市岡中　菱田覺三　大阪
京都二中　稲垣泰夫　京都
岐阜二中　岩井清美　三重
尾道商　金原徹治　廣島
尾道商　片山哲男　廣島
茨城中　河合久光　大阪
伊丹中　吉川昌雄　岡山
八日市中　木村萬吉郎　滋賀
八日市中　小林喜藏　滋賀
敦賀商　小堀崇　福井
第二神戸中　小谷十九三　兵庫
熱田中　松田勝博　高知
今宮中　松本正重　奈良
金澤一中　南浩三郎　石川
金澤商　森嘉吉　石川
山陽中　宗政一三　廣島
彦根中　村岸德藏　滋賀
彦根商　中島善治　滋賀
茨城中　名倉秀一　靜岡
第三神戸中（エブラハムリンカンハイスクノメ）　野村義夫　奈良
岡野一郎　北米合衆國

岐阜中　尾關久次郎　岐阜
長野中　酒井重滿　新潟
鶴岡中　佐藤茂　山形
三島中　仙波浩　愛媛
三國中　清水源一郎　東京
東商　杉原和　大阪
小樽商　杉本正一郎　北海道
東海中　杉浦甫　愛知
明倫中　杉山茂　岐阜
八幡商　角田治夫　滋賀
神崎商　鈴木省三　滋賀
京都二中　武田滋孝　京都
住吉中　立野幹男　大阪
宮津中　田崎幸二　京都
豐中中　寺澤正明　京都
神崎商　友本喜一　滋賀
濱松二中　土屋武夫　靜岡
大垣商　辻善三郎　滋賀
八日市商　上田春夫　滋賀
彦根中　上村文吉　滋賀
桃山中　星野種司　京都
城東中　井澤健一郎　高知
津山商　地丸誠之　岡山
彦根中　門野美喜藏　滋賀
扇町商　金谷愼造　大阪
甲陽中　木村富和　廣島
平壤公立商　金吉俊　朝鮮
住吉中　小高進　大阪
京都一中　栗田日出隆　滋賀
今津中　桑原重一　滋賀
福岡商　牧野宗祐　東京
大聖寺中　宮部弘　石川
大連商　宮城貞雄　京都
彦根中　森嘉重　滋賀
平安中　本永勸　米領布哇
八日市中　廣島善隆　滋賀
佐伯中　廣津留巖　大分
桃山中　星野種司　京都
城東中　井澤健一郎　高知
津山商　地丸誠之　岡山
彦根中　門野美喜藏　滋賀
扇町商　金谷愼造　大阪
甲陽中　木村富和　廣島
平壤公立商　金吉俊　朝鮮
住吉中　小高進　大阪
京都一中　栗田日出隆　滋賀
今津中　桑原重一　滋賀
福岡商　牧野宗祐　東京
大聖寺中　宮部弘　石川
大連商　宮城貞雄　京都
彦根中　森嘉重　滋賀
平安中　本永勸　米領布哇

B組（六〇名）

京都二中　足立正男　京都
住吉中　荒井敏行　香川
豐中中　三豐中　大阪
京都二商　布施周一郎　滋賀
虎姫中　八田台三　滋賀
安房中　林透　千葉
金澤二中　廣根芳衞　石川

德島中　村田孝雄　德島
豐中中　中島　豐　大分
市岡中　中村芳男　奈良
大聖寺中　西田正雄　石川
第三神戸中　野村節夫　奈良
姫路中　小國肇　兵庫
德島中　大石輝己　茨城
京都二中　岡田保　京都
第二神戸中　岡川博　兵庫
膳所中　奥田滋　京都
今津中　大森健作　滋賀
岐阜商　大野修一　岐阜
膳所中　坂口正雄　滋賀
彦根中　佐藤匡男　德島
安房中　關和男　千葉
姫路中　柴田直樹　兵庫
彦根中　嶋本光高　滋賀

福知山中　鹽路紀男　京都
八幡商　菅井幹雄　滋賀
大邱公立中　杉原讓　岡山
岡崎商　杉浦一郎　愛知
埼玉商　田口高雄　埼玉
京都一中　高田敬三　滋賀
彦根商　竹村隆　滋賀
津山中　田村浩　岡山
膳所中　田中捨男　京都
三豐中　田岡頼彦　香川
赤穗中　時本利夫　岡山
松坂商　辻原正義　三重
彦根中　上村文太郎　滋賀
彦根中　上杉襄司　滋賀
大垣中　渡部善彦　岐阜
豐橋中　山校校顯　愛知
京都第一商　柳三郎　山口

八日市中　横田正治良　滋賀
北野中　吉田寛　福井
綱走中　吉野義良　北海道

C組（五八名）

八幡商　伴泰造　滋賀
市岡商　土井利行　德島
彦根中　藤居佐一郎　滋賀
金澤一中　二口政勝　石川
多度津中　合田信男　香川
園部中　畑健次　兵庫
第三神港商　平田泰三　兵庫
茨城中　久角得藏　大阪
八幡商　井狩雅次　滋賀
觀音寺商　池本龍夫　愛媛
天王寺商　今井聰吉　大阪
岐阜中　稲葉育示　岐阜
彦根中　石田康祐　滋賀

熱田中　伊藤正美　愛知
膳所中　岩田重雄　滋賀
水口中　門谷久三郎　滋賀
平壤商　角田儀一郎　大阪
伊那中　掛飛捨四郎　石川
金澤二中　亀塚知章　石川
彦根商　金森嵩　滋賀
大垣中　金子治郎　岐阜
富田林中　笠松齊　大阪
三田中　片山實治　兵庫
四條商　木村實　京都
彦根中　小堀佳夫　滋賀
今宮中　小松康二　大阪
吳商　久保田岩雄　廣島
松阪商　前山隆　三重

山陽中　三永幸男　廣島
豐中中　南良雄　大阪
廣島一中　箕村治道　廣島
明倫中　三輪政太郎　岐阜
彦根中　宮西正一　滋賀
彦根中　宮崎俊夫　滋賀
彦根中　望月實　滋賀
（マツヤマイ・ヘンドシ・マキハイ・スクール）元持進　滋賀
虎姫中　川秀幸　滋賀
宮津中　仲本喜三男　京都
姫路中　安正　兵庫
津中　西明　三重
大阪貿易　西原彦一　大阪
膳所中　西坊胤明　滋賀
奉天第一中　野村三郎　滋賀

灘中　沼由忠之　兵庫
宇和島中　長賀部明　愛媛
金澤二中　太田泰二　石川
福井商　大柳枝盛　福井
上野中　坂森文平　三重
鶴岡中　佐藤丑五郎　山形
八幡商　須田進三　滋賀
一宮中　田中守夫　愛知
桃山中　寺田德三　大阪
茨城中　虎谷直夫　大阪
今津中　内田義彦　滋賀
奈良中　植野高雄　奈良
桃山中　山本吉男　京都
堺商　山手友次郎　大阪
金澤二中　吉田健次郎　福井

A組（五五名）

津山中　安藤義長　岡山
半田中　荒井英一　愛知
岐阜中　千原弓雄　岐阜
八日市中　藤井太良右衛門　滋賀
上野中　藤森正彌　三重
岐阜夜間中　藤澤新吾　岐阜
獨逸學協會中　濱口信平　高知
京都二中　橋本三郎　京都
桃山中　林　敏則　京都
熱田中　日比十一　岐阜
豐橋商　本多利生　愛知
福知山中　堀　英男　新潟
田邊商　井戸源一　和歌山
膳所中　井上誠五郎　滋賀
刈谷中　石川文敏　愛知
岐阜中　石山　巖　岐阜
上野中　岩本伊嗣　三重
神戸第二中　金谷芳郎　兵庫
天王寺商　勝見義勝　福井
彦根中　川村德治　滋賀
津　中　木下敏　三重
八尾中　北山敏彰　大阪
東海中　小林基男　東京
熱田中　小島惠　愛知
金澤二中　小松正幸　石川
明倫中　久米正　愛知
長濱商　國友二郎　滋賀
第三神戸中　黑田磊三　兵庫
沖繩一中　眞榮城政光　沖繩
彦根商　松宮幹　滋賀
京都二商　松村篤彥　京都
京都一商　宮原龍翁　熊本
四日市商　水谷高德　三重
東海中　中島晋　岐阜
市岡中　中村一夫　山口
第二岡山中　西崎實　岡山
彦根中　西澤幸三　滋賀
彦根中　西關藤一　滋賀
第一神戸夜間中　小川良男　廣島
彦根中　岡田正雄　滋賀
四條畷中　岡島威　佐賀
京都三中　岡本信男　京都
豐橋商　太田茂　愛知
虎姫中　清水利彥　滋賀
豐中中　白石協　大阪
高岡商　竹內孝一　富山
東海中　田中貞巳　長野
桃山中　田坪恒二郎　滋賀
八日市中　塚本治三郎　滋賀
津中　若林貞雄　三重

愛知中　渡邊昌義　岐阜
彦根中　山川茂　滋賀
濱松一中　山本健　靜岡
第一神戸中　山崎明　大阪
飯田商　山下卓造　長野

B組（五四名）

本巢中　安藤義明　岐阜
京都三中　淺田義雄　京都
膳所中　遠藤秀雄　滋賀
金光中　藤　粲　岡山
豐橋中　藤田謙次　愛知
水口中　伏木富郎　滋賀
天王寺商　鄉原高治　大阪
膳所中　初田彌助　滋賀
一宮中　早川正朝　愛知
水口中　林　庄太郎　滋賀
岡崎商　平井琢之　愛知
姫路中　井原壽　兵庫
虎姫中　乾　貞一　滋賀
名古屋二商　伊藤賢二　愛知
小樽中　岩崎清　滋賀
名古屋商　神谷光雄　愛知
上宮中　川口準一郎　三重
笠岡商　川井哲夫　岡山
一宮中　木村榮　愛知
大邱公立中　小林良行　京都
上野中　越山日出生　三重
宇治山田中・前田克巳　三重
東海中　松村健一　愛知
津中　松浦弘直　三重
小松商　宮永時雄　石川
濱松一中　宮崎靜男　靜岡
虎姫中　水森二郎　滋賀
京都二中　毛利徹　鳥取
神戸中　森本英一　三重
第三神戸中　永畑耕一　兵庫
灘中　長森義明　兵庫
京都二商　永岡要一　京都
市岡商　額田明吉　大阪
上宮中　岡田博　愛媛
第一岡山商　大西堅太郎　岡山
名古屋二商　太田保　愛知
名古屋二商　齊藤彰德　愛知
明星商　杉野善造　大阪
上宮中　高田久成　石川
西區商　高尾豐造　大阪
彦根中　武田京三　滋賀
鳥取二中　田村正博　鳥取
串本商　谷端長和　歌山
京都一商　戶田貞三　京都

岡山一商　富田實　岡山
光州公立中　塚本勳　岡山
玉島商　渡邊善三郎　岡山
此花商　山田正衛　岐阜
天王寺中　山元晋　滋賀
彦根中　山本恒次郎　滋賀
海津中　山岡隆　岐阜
京都一商　山下富夫　京都
宇治山田中　横井梅生　三重

C組（五四名）

彦根中　青木外志夫　滋賀
惟信中　坂野洋　愛知
北野中　別宮孝夫　愛媛
郡山中　海老山繁一　奈良
土野中　藤田泰信　三重
今津中　淵田尚明　滋賀
高津中　福留敬三郎　鹿兒島
宇和島中　秦清　廣島
豐橋中　原田敬介　愛知
神崎商　橋本清　滋賀
扇町商　服部勉　大阪
京都二中　早川敏郎　秋田
名古屋二商　稻垣勝司　愛知
愛知商　入江英臣　愛知
東海中　石川榮一　愛知
惠那中　伊藤清七　岐阜
熱田中　岩田純三　岐阜
彦根中　川瀨宏　滋賀
愛知中　競幸夫　兵庫
八幡商　小嶋榮一　滋賀
膳所中　小澤敏男　滋賀
尼崎中　松村光雄　兵庫
大垣商　松浦良雄　滋賀
富田中　森道男　三重
澁川中　森田健夫　群馬
金澤二中　向賢一　石川
扇町商　中元清治　大阪
京都二中　中村清之助　京都
大垣中　南部善郎　岐阜
敦賀商　西田昭一　福井
大倉商　西岡勝彦　大阪
金澤一中　野崎外茂吉　石川
豐橋商　尾崎久夫　愛知
長岡中　坂詰耕一　新潟
武生中　佐野哲男　福井
尾道商　佐々木芳德　廣島
京都一商　柴山秀夫　愛知
神戸第三　島津福一　兵庫
神港商　祖下宗一　京都
大垣中　諏訪部謙一　島根
愛知一中　鈴木新平　愛知
岐阜商

扇町商　立川耕平　兵庫
岐阜中　高橋進　岐阜
岡崎中　高島李滿　三重
濱松一中　竹內正治　靜岡
扇町商　田中雅次　大阪
德島中　豐田牧二郎　廣島
津島中　津田清史　愛知
敦賀商　辻野茂男　福井
彦根商　堤久市　滋賀
京都二商　梅本芳雄　京都
大津商　山本眞一　滋賀
三豐中　矢野定信　香川
福井中　横山啓明　岐阜

第一學年（一七六名）

A組（五六名）

彦根中　赤田弘　滋賀
三豐中　安藤靜一　香川
虎姬中　馬場杉右衞門　滋賀
日高中　土井政一　和歌山
米子中　福本一男　鳥取
姬路中　福永彌造　兵庫
堺中　萩谷俊雄　大阪
膳所中　橋本正　兵庫
上宮中　服部行平　大阪
京都二中　廣田一雄　滋賀
岐阜中　堀部芳久　岐阜
名寄中　伊賀文雄　北海道
第二神戸中　生島芳郎　兵庫
灘中　今井芳夫　石川
八日市中　井上利郎　滋賀
第一神戸中　井阪光男　兵庫
津島中　伊藤新吾　愛知
歌傍中　川合義次　奈良
坂井農　北野義永　福井
神戸夜間中　小林赳夫　兵庫
上野中　小西明　奈良
姬路中　河野幸太郎　兵庫
鳳鳴中　九鬼潔一　兵庫
明倫中　國枝登　岐阜
上野中　松岡治三　三重
市岡中　三澤淳佑　大阪
濱松一中　中江台輔　福井
伊丹中　中川亟　兵庫
八日市中　中村巖　滋賀

鳥取一中　中尾傳　鳥取
畝傍中　中山太喜男　奈良
多度津中　西川淳一　香川
彦根中　西村豊大郎　滋賀
灘中　西浦政晴　岐阜
豊橋中　野澤信男　愛知
赤穗中　岡田史朗　兵庫
三豊中　大西良美　香川
瓏川中　佐伯俊雄　兵庫
桃山中　櫻井安二　京都
城東中　佐野直壽　高知
第一神戸中　佐々公　岡山
彦根中　嶋倉昌一　富山
虎姫中　清水銕太郎　滋賀
市岡中　瀬能進　兵庫
灘中　米包一郎　香川
今津中　洲崎幸俊　滋賀

天城中　高田拓坪　岡山
宇治山田中　田ヶ原一雄　三重
天城中　田代道彦　岡山
鶴岡中　土田耕　山形
大垣中　上田庫三　岐阜
小林中　梅田義輔　山口
岐阜夜間中　渡邊正一　岐阜
西南學院中　吉木幹　福岡
豊橋中　吉見敏夫　愛知
京都第三中　吉澤恒郎　滋賀

B組（五三名）

安藝中　阿部政富　高知
金澤二中　秋場善之　石川
明石中　近原勝　兵庫
撫養中　枝川政雄　德島
上野中　藤山茂一　三重
惟信中　深津豊夫　愛知

生野中　福井健吉　大阪
第二神戸中　早川半一　愛知
平壤公立中　林半輔　大阪
膳所中　堀ノ内一雄　山梨
豊中中　稲津潔　大阪
津島中　伊藤富吉　愛知
市岡中　門田熊雄　愛媛
加古川中　粕谷欣一　兵庫
三豊中　片山恭一　香川
都留中　勝俣規　山梨
海城中　木村仁　宮城
龍野中　桐月清　兵庫
第二神戸中　岸本利保　兵庫
市岡中　喜多正　大阪
大垣中　北村一雄　岐阜
八日市中　小林正三　滋賀
岡山一中　近藤元得　岡山

熱田中　桑野締三郎　愛知
濱松一中　牧田作吉　靜岡
豊原中　松島一男　富山
津山中　三木貢　岡山
撫養中　三村文夫　德島
郡山中　三浦信也　奈良
宇治山田中　宮本愿　三重
吳第一中　中川正一　廣島
今津中　西川二郎　滋賀
彦根中　西村政雄　滋賀
三國中　野口正　福井
小野中　大畑博　兵庫
第一神戸中　織部英雄　兵庫
熱田中　佐治爲次　愛知
小田原中　佐藤篤信　奈良
京都二中　滋井利夫　京都
今治中　塩谷晃章　愛媛

見付中　鈴木康夫　靜岡
姫路夜間中　高橋十郎　兵庫
四條畷中　田中守　大阪
宮津中　谷口榮一　京都
膳所中　立岡精一　滋賀
今宮中　德橋民郎　東京
金澤一中　辻識　石川
甲陽中　渡邊義直　大阪
山田中　山村敬一　三重
柏原中　山内徹　兵庫
京都二中　安田宗雄　京都
築館中・遊佐强　宮城
天城中　都志仁郎　岡山

C組（六七名）

横濱商　秋道邦太郎　滋賀
長濱商　朝日甚兵衛　滋賀
長濱商　坂松藏　滋賀

津山商　土井辰吉　岡山
神崎商　藤田敏郎　滋賀
豊岡中　福本大八　兵庫
八幡商　福永貞一　滋賀
敦賀商　橋本岩夫　福井
姫路商　初井純　兵庫
京都三商　早川四郎　京都
高崎商　久田麒一郎　滋賀
八幡商　保知淳一　滋賀
大津商　細田隆　島根
大倉商　細井幸三郎　京都
京都二商　市原李一　京都
奈良商　生駒源八　奈良
彦根商　今村寛吾　滋賀
石田富三郎　滋賀
各務富夫　岐阜
春日井正雄　愛知

サクラメントハイスクール　川崎巳代喜　北米合衆國
八幡商　川嶋清道　滋賀
彦根商　木村誠造　滋賀
扇町商　木下弘　大阪
四日市商　小林久雄　三重
龍野商　小南正員　兵庫
八幡商　小西敬三　滋賀
敦賀商　桑名浩　福井
大津商　眞鍋喜九一　滋賀
神崎商　眞柴重吉　滋賀
奈良商　松原淳二　奈良
京都二商　松本國雄　岡山
敦賀商　松尾卓　福井
四條商　三谷讓一　京都
彦根商　宮元三男　滋賀
彦根商　村岸良藏　滋賀
浦和商　永島俊治　埼玉
彦根商　中川芳之助　滋賀
小倉中　名東孝二　福岡
京都一商　西川裕　京都
彦根商　西村修　滋賀
下關商　南野溫　山口
金澤商　能瀨久雄　石川
坂出商　大井春雄　香川
扇町商　織戸逸雄　大分
京都一商　齊藤重治　京都
名古屋二商　櫻井武夫　愛知
大津商　三大寺良夫　滋賀
金澤商　白尾嘉誠　石川
京都一商　鈴木和藏　京都
小倉商　田中信次郎　滋賀
長濱商　田中四郎　滋賀
富山商　寺田保　富山
大倉商　留川勝太郎　大阪
津山商　豊田弘　岡山
熊本商　豊住猛　熊本
京都一商　土橋昇一　京都
大倉商　宇野章　島根
倉敷商　矢部忠助　岡山
姫路商　山田彦次　兵庫
伊萬里商　山口武美　佐賀
立命館商　山本富造　京都
串本商　安井慶吾和歌山
興誠商　横田壽惠吉　靜岡
大社中　米山亮一　島根
第一岡山商　四谷清　岡山

津山商　青山尙之　岡山
京都二商　東光男　京都
市岡中　東井秀雄　大阪
大垣中　遠藤寛　岐阜
虎姫中　伏木了　滋賀
松本二中　穗苅貞雄　長野
膳所中　星野秋男　滋賀
麻植中　井上晴司　德島
八幡商　入山太一　滋賀
福岡商　石川茂　京都
京都二中　伊東正夫　京都
名古屋商　伊藤正一　愛知
名古屋商　伊藤善二　愛知
愛知一中　梶川重久　愛知
彦根中　梶浦泰　愛知
宇陀中　神田堯夫　奈良
鳳鳴中　河南一綱　兵庫
八幡商　川端晴雄　滋賀
宮津中　河田伸介　京都
高津中　木村次郎　兵庫
東海中　木野瀨久夫　愛知
彦根中　目加田武　滋賀
四條商　水越敏一　三重
水口中　中村壽郎　滋賀
愛知商　成田末男　愛知
奈良中　西田正文　奈良
岐阜中　西尾尙　岐阜
明倫中　小木曾文雄　岐阜
半田中　小栗彦一郎　愛知
八幡商　奥村忠雄　滋賀
丸亀中　小野定彦　香川
堺商　逢坂敏美　德島
四日市商　大山清一郎　三重
姫路中　佐渡茂二　兵庫
全州北公立中　崔道相　朝鮮
桑名中　佐藤武男　三重
新京商　芝義雄　和歌山
高知商　島崎彬　高知
彦根中　清水增次　滋賀
金澤一中　白江與志夫　石川
東海中　菅屋詮吉　愛知

市岡中　高橋正直　廣島
名古屋商　高井剛介　愛知
奈良商　瀧谷安夫　奈良
高知商　寺尾隆英　高知
膳所中　手島一男　廣島

別科（六四名）

A組（三二名）

京都三中　秋吉繁雄　京都
礪波中　新山榮一　富山
金澤二中　朝見素夫　石川
大垣中　古田孝允　岐阜
津中　古谷宗一　三重
濱松二中　後藤隆吉　靜岡
豐浦中　原田幸雄　山口
屋代中　長谷川健　長野
麻植中　橋本一夫　德島
京都二中　神福信一　京都
彦根中　勝文夫　滋賀
田川中　河村治美　福岡
山陽中　河尾一成　廣島
岐阜中　國島克巳　岐阜
宇治山田中　葛井幹治　三重
八尾中　牧野隆一　兵庫
虎姫中　居勝　滋賀
彦根中　小川清孝　千葉
小倉源造　滋賀
彦根中　尾本庄三　滋賀
岐阜二中　大島敏雄　岐阜
中村中　酒井日出男　高知
大垣中　高木準一　岐阜
三田中　高田昌平　兵庫
木曾中　高樋作一　長野
北野中　玉田壽夫　大阪
丸亀中　谷口正　香川
高田中　植木正久　新潟
岡崎中　梅本勇夫　愛知
京都一商　土田秀一　滋賀
海草中　內田哲次　和歌山
豐橋中　澁邊豐　愛知
小牧中　山田弘　愛知
東海中　山田銈一　愛知
彦根中　矢野秀雄　滋賀
膳所中　吉田紀男　滋賀
高知商　吉本薰　高知

太田中　和田幸　茨城
岩國中　山本芳實　山口
愛知一中　吉村治祐　愛知

B組（三二名）

岐阜中　秋庭靜男　岐阜
福山誠之館中　花本芳　岡山
開成中　長谷由紀夫　神奈川
海星中　橋本靜嘉　長崎
成東中　早野尙治　千葉
福山誠之館中　畫田信義　廣島
撫養中　稻福米男　德島
大垣中　井澤修作　德島
膳所中　狩野和信　東京
刈谷中　勝良助　愛知
津中　小林久夫　三重
彦根中　小池直武　滋賀
大垣中　近藤領美　岐阜
彦根中　熊谷泰一　滋賀
三次中　倉本京造　廣島
舞鶴中　前川喜英　福井
金澤一中　三宅誠　石川
市岡中　宮崎宏　大阪
富田中　森仁郎　三重
大垣中　村齊宏　岐阜
京都二中　西村博一　京都
岐阜中　野中隆雄　岐阜
武生中　岡山秀二郎　福井
鳳鳴中　大西勝彌　兵庫
岐阜中　坂口定　岐阜
京都二中　笹浦爲造　京都
三刀屋中　佐藤壽夫　島根
宇和島中　田崎春男　愛媛
金澤三中　富岡靖介　石川
中津中　山口俊治　大分
第三神戸中　山名昇　兵庫
八尾中　山中繁雄　大阪

二、生徒道府縣別

（昭和十四年六月一日現在）

	第一部			第二部(支那科)	別科	計
	三年	二年	一年	一年		
北海道	二					
東北區						
青森						
岩手						
宮城						
秋田						
山形	二					
福島						
關東						
茨城	一					
栃木						
群馬						
埼玉	一					
千葉	三					
東京	二	一	一			五
神奈川						
新潟	一	二				四
富山						
石川	九	五	五			二三
福井	四	四	六		二	一六
北陸區						
山梨			二			二
長野		二	七	一	九	五
岐阜	一〇	一四	四四	四	九	四四
東海區						
靜岡	二	三	三		一	九
愛知	六	二五	一一	一三	三	五八
三重	五	一四	六	三	四	三二
滋賀	四九	三一	三四	一二	六	一三一

	第一部			第二部(支那科)	別科	計
	三年	二年	一年	一年		
東京	一	一	一			五
神奈川						
新潟	二					二
富山	一					一
石川	五					五
福井	四					四
北陸區						
山梨						
長野						
岐阜	二					二
靜岡	三					三
愛知	二五	一一	一三			五八
三重	一四	六	三			三二
滋賀	三一	三四	一二	六		一三一
神奈川						
東京	二					二
千葉	三					三
埼玉	一	一				二
群馬			一			一
栃木						
茨城	一			一		二
福島						
山形	二	一				三
秋田		一				一
宮城		二				二
岩手						
青森						
北海道	二	一				四

近畿區					中國區					四國		
京都	大阪	兵庫	奈良	和歌山	鳥取	島根	岡山	廣島	山口	德島	香川	愛媛
一五	一七	九	五				六	七	二	三	三	四
一二	一一	九		二	二	一	八	四	一		一	二
一三	一一	二三	七	二	二	三	一一	二	二	一	六	二
四	一	三	三	二			一	三	一	二	一	
四	三	四					一	三	二	三	一	一
四八	四三	四八	一五	六	四	五	二七	一九	八	九	一二	九

九州區							沖繩	朝鮮	關東洲	臺灣	北米合衆國
福岡	佐賀	長崎	熊本	大分	宮崎	鹿兒島					
				二				一			一
	一		一			一	一				
	一			一							
								一			
	一	一		一							
二	二	一	二	四		一	一	二			二

米領布哇	一					
總計	一七七	一六三	一七六	五八	六四	六三八

三、生徒年齡別

（昭和十四年六月一日現在）

學年	最高	最低	平均
第一部　第一學年	二一年十ヶ月	一七年四ヶ月	一八年七ヶ月
第二學年	二五年六ヶ月	一八年三ヶ月	一九年三ヶ月
第三學年	二四年七ヶ月	一九年三ヶ月	二〇年五ヶ月
第二部（支那科）　第一學年	二三年一ヶ月	一七年四ヶ月	一八年七ヶ月
第二學年	—	—	—
第三學年	—	—	—
別科	二五年六ヶ月	一七年四ヶ月	一八年十ヶ月

四、生徒家庭職業調

職業＼學年	第三學年	第二學年	第一學年	支那科	別科	合計
農業	二七	二一	一八	四	九	七九
工業	一四	一〇	一〇	七	二	四三
商業	四七	四八	四六	一五	二二	一七八
官公吏教員	三〇	二三	三二	一一	一二	一〇八
銀行會社員	三三	三一	三四	九	八	一一五
ナシ	一六	一四	二一	四	六	六一
其他	一〇	一六	一五	八	五	五四
計	一七七	一六三	一七六	五八	六四	六三八

五、在學中死亡生徒氏名

（昭和十三年六月一日現在）

入學年月日	死亡年月日	氏名	出身地方
大正一三、四	大正一三、八、八	宇野　俊夫	滋賀
大正一三、四	大正一四、四、二五	尾崎　雄平	高知

在學中死亡生徒氏名

大正一四、四	大正一四、九、九	上阪　龍馬	福井	昭和　八、四	昭和　八、六、一一	福井平一郎	兵庫
同　一三、四	同　一五、三、一八	大橋　完治	愛知	同　五、四	同　九、七、二一	川添　賢助	愛媛
同　一四、四	昭和　二、一、二四	山田　達夫	岐阜	同　七、四	同　九、一一、四	辻　鏻一	滋賀
同　一四、四	同　二、九、一〇	分銅　信雄	大阪	同　一〇、四	同　一〇、九、三〇(行方不明)	伊藤　修	大阪
昭和　三、四	同　三、一一、二	高橋桂太郎	滋賀	同　九、四	同　一〇、一〇、一	廣田乙次郎	廣島
大正一五、四	同　四、四、二六	畑　讓策	兵庫	同　九、四	同　一一、四、七	靑山　隆二	京都
昭和　三、四	同　四、一一、一三	丹羽　邦三	愛知	同　一〇、四	同　一一、七、二六	上床　淳一	京都
同　三、四	同　五、五、一四	佐藤　由夫	大阪	同　一〇、四	同　一一、九、一七	淺田　忠男	石川
同　三、四	同　六、三、三	關本文千代	靜岡	同　一一、四	同　一一、九、二〇	原　雪雄	石川
同　四、四	同　六、五、二八	奥田　榮藏	兵庫	同　一〇、四	同　一一、一〇、一六	高田　豐	岐阜
同　六、四	同　六、七、二三	木下　良平	長野	同　八、四	同　一二、一、二六	蜂谷　豐	兵庫
同　五、四	同　六、八、二二	前川　榮一	三重	同　一一、四	同　一二、五、二〇	森　功	大阪
同　四、四	同　六、八、三〇	高田　一郎	靜岡	同　一〇、四	同　一二、九、二七	馬淵　治門	岐阜
同　五、四	同　六、七、二四	逸見不二夫	兵庫	同　一二、四	同　一二、九、三〇(戰死)	中島正雄	福井
同　六、四	同　七、九、一二	北村　正久	滋賀	同　一二、四	同　一三、一二、二一	中村　憲一	滋賀
同　七、四	同　七、九、二二	山內　正次	德島				

第九、卒業生

（――印アルハ死亡者ナリ）

一、大正十四年度卒業生（第一回）一三四（ABC順）

氏名	出身府縣	氏名	出身府縣	氏名	出身府縣	氏名	出身府縣
相原　靖	愛知	樋口長太郎	岐阜	石井武一	京都	片倉稻太郎	滋賀
天野賢三（宇宙改）	愛知	正谷新次郎	滋賀	石川敏夫（義雄改）	靜岡	片岡岐陽士	京都
安藤新一	山形	平田進一郎	滋賀	磯田至弘	兵庫	片岡俊一	岡山
靑山　弘	愛知	堀井俊三	滋賀	市川英夫	栃木	加藤光造	愛知
荒田一兵衞	大分	舟橋千代重	愛知	伊藤永（藤改）	廣島	川井鶴三郎	愛知
馬場克三	滋賀	古川文夫	德島	登	滋賀	河北顯・吉	滋賀
芳谷有道	岡山	藤谷昂二（淺野改）	栃木	岩崎基	滋賀	川村・捨治	愛知
濱野小三郎	三重	今田準造	愛媛	岩崎章	滋賀	川添民介	熊本
長谷川光一	靜岡	今村米藏	京都	加賀山元吉	愛媛	風間貞一郎	新潟
長谷川　滋	愛知	稻村虎一	兵庫	上林幸一郎	滋賀	木村克一	大分
林良治郎	三重	井上英一	岐阜	神田道藏	兵庫	木村庸直	兵庫
樋口稔	愛知	入谷源一郎	愛知	金田齊	長野	北河源三	滋賀
				鹿島實	愛媛		

北村昌二　滋賀　村松隆庸　靜岡　大竹道夫　靜岡　鈴木秀勝　三重
北山重助　滋賀　村本利廣　愛知　大山改大谷平一　福井　多田淺治郎　大阪
駒田茂　三重　村瀨芳雄　愛知　大谷道三郎　兵庫　田井節　京都
河野俊介　山口　永原清吉　三重　小澤捨三郎　滋賀　高橋邦藏　大阪
小西六藏　鹿兒島　成宮英一　滋賀　坂間英四郎　神奈川　高橋豐吉　靜岡
熊田康一　岐阜　成田周　愛知　櫻井瓊作　靜岡　高鳥塚改高橋好孝　滋賀
高森改桑原晉　熊本　西川義太郎　滋賀　高上改澤井照登　廣島　武井清　滋賀
牧野劍一　愛知　花輪改西川昌夫　山梨　關慶一　廣島　玉谷宗市郎　福井
丸井義之助　京都　夏川改西村貞藏　滋賀　關貞　岩手　田宮才二　滋賀
松田榮祐　富山　西尾勝治郎　島根　千菊直太郎　滋賀　岩田改田中繼次郎　岐阜
松本清兵衛　神奈川　西脇喜十郎　岐阜　柴田捷、三　大阪　田中乙作　石川
栗本改黛多慶男　群馬　能勢政夫　廣島　清水四郎　愛知　田中定三　滋賀
南武雄改定　大阪　岡田饒　愛知　篠井改今井英一　岐阜　丹慶源一郎　愛知
森昌也　東京　岡本昌夫　富山　杉岡善夫　三重　手賀登　群馬
森正義　三重　奧野進一郎　滋賀　杉田三郎　兵庫　戶崎千秋　岐阜
森下武治郎改武　靜岡　大橋武雄　滋賀　鷲見巖　岐阜　柘植參雄　奈良
諸岡秀行　佐賀　木下改大西三郎　福岡　大谷修一　兵庫　塚本新吉　滋賀

辻留吉　滋賀　山田富久三　岐阜　山添雄吾　兵庫　由水秀邦　京都
上山幸一　兵庫　山田徹　岐阜　八木茂改山川清　岐阜　湯淺章雄　福井
內海勝利覺改　大阪　花桐改山縣琢磨　大分　矢野久左衞門　京都
和才誠之　大分　山口總男　兵庫　橫路涉　廣島
渡邊久夫　廣島　山本泰一　石川　米井顯雄　大阪

二、大正十五年昭和元年度卒業生（第二回）一二一人（ABC順）

阿部太郎　滋賀　江原二郎　岡山　福岡金次郎改金三郎　京都　井上吉之助　京都
青木泰一　茨城　濱田勇　愛知　夫馬二郎　愛知　坂根改伊藤定敏　京都
荒川幸一　愛知　針原啓介　富山　古市四朗　岡山　伊東武郎　三重
荒瀨實　廣島　早川繁一　愛知　古田文吉　岐阜　岩崎源藏　滋賀
八部改小豆澤辰三　福井　林伴三　福井　藤居勝三　滋賀　加木萬次　大分
望田改戶次金次郎　滋賀　平井啓　愛媛　柿葉喜三郎　大阪
戶次信次郎　滋賀　鬼瀨新　香川　藤本勝三郎　大阪　龜井忠平　愛知
拜藤改別所助藏　滋賀　保母道雄　岐阜　外村改稻本康平　滋賀　龜山勝　新潟
獄山良治郎　滋賀　細川勇　島根　稻本芳造　滋賀　兼松關　滋賀
團田勝　福井　深水惣吉　山口　印部喜芳　兵庫　加藤義男　愛知

加藤義三　愛知
菊池彌吉　富山
北村省三　滋賀
北村禎太郎　滋賀
國衙勝　山口
小松喜一　大阪
草野小平治　滋賀
朽木惣一郎　滋賀
前田晉吉　兵庫
貞下英夫　京都
松井勇　靜岡
松元周　石川
松本武文　奈良
松村勇治郎　大阪
宮木成太郎　愛知
森田政彌　兵庫
村田午六　三重

永井忠三郎　大阪
中村豊治郎　大阪
中山光人　廣島
中島六二　石川
並河一郎　大阪
名村稱男　兵庫
成島修　滋賀
西川半彌　滋賀
西脇信良　兵庫
野田長治郎　滋賀
野瀨光三　滋賀
大賀善二郎　滋賀
大畠重一　福井
岡尾房次郎　京都
尾木正利　高知
大森信澄　京都
大谷英一　滋賀

大谷公之助　鳥取
大塚悅若　京都
小鹿信治　愛知
李興雲　仁川
佐々木忠藏　滋賀
澤田文治郎　京都
關口守次　群馬
柴田弘一　京都
下村金次郎　愛知
白井武一　兵庫
菅谷正之　石川
末澤富雄　兵庫
末澤治　香川
神戸勝利改　和氣義信　京都
杉浦啓之　愛知
杉浦賢　愛知
杉浦清三　愛知
祐野貞三　兵庫

鈴木秀一　和歌山
鈴木莊六九　靜岡
多賀榮一　岐阜
高木茂久司　靜岡
田中八郎助　滋賀
水間改田中林五　長野
戸田正雄　德島
上田一郎　大阪
佐藤改宇佐美一男　愛知
內田康吉　愛知
宇治田勝巳　和歌山
若林榮三　滋賀
尾崎改　京都
脇田光紀　愛知
渡邊秀夫　愛知
渡邊吉造　京都
八木太三郎　京都

山梶誠一郎　滋賀
山本寬一　京都
米井改山本清　愛媛
山本甚太郎　兵庫

山內彥三郎　京都
山崎藤治郎　滋賀
安田實　大阪
安井德次郎　奈良

米田又三　滋賀
米谷清　兵庫
柚木芳雄　大阪

吉居政彥　滋賀

吉田喜三郎　滋賀
吉田馨　岡山　滋賀

三、昭和二年度卒業生（第三回）　一三七人　（ABC順）

阿部徹太郎　滋賀
赤羽利美　長野
川口改木荒衞　滋賀
淺井自徹　三重
淺生宗康改宗八　廣島
阿波井茂樹　香川
綾八萬太郎　兵庫
泥敏男　兵庫
遠藤俊　鳥取
後藤一之助　京都
芳谷博道　岡山

長谷川正彥　大阪
長谷川敏郎　滋賀
津田改畑中行三　滋賀
林節夫　兵庫
東野太郎　滋賀
後盛孝　鹿兒島
平野倫壽　京都
平野和三郎　大阪
門谷清三郎改堀井清章　滋賀
山田改不破豐雄　岐阜
福井健吉　兵庫

福山芳三　京都
古澤己年男　熊本
二見三吉　大阪
藤林吉三郎　滋賀
藤林泰藏　滋賀
豐田改藤原光治　兵庫
藤本慶一　德島
淺岡改藤野勝榮　滋賀
藤野一男　愛知
井村芳雄　滋賀
忌部善夫　島根

井上祐直一改輔　大阪
一守鑛藏　滋賀
一柳鐵之助　廣島
波岩清治　靜岡
岡島改勝家　廣島
垣田進太郎　鳥取
和田改加久間岩夫　大阪
片岡太郎顯　宮城
紙岡一　岡山
加藤廣良　靜岡
川口菅三　愛知

河村英男　岐阜
汲田改川村克二　滋賀
河村武夫　岐阜
加澤喜一　石川
北田好夫　岡山
北川節也　滋賀
北村善三　滋賀
北山菊治郎　滋賀
小林林平　三重
田中改小林佐一　滋賀
駒田退之　三重
小森享一　滋賀
近藤喜平　滋賀
河野傳　大分
西濱改上阪寛藏　滋賀
小菅一吉　滋賀
熊井源之助　京都

牧村直衛　福岡
正村達治郎　滋賀
間瀨悌基　愛知
松村英一　兵庫
三上啓吉　京都
三田貞二　靜岡
道木武夫　大阪
三和康三　滋賀
三輪勳一　京都
宮地一之　愛知
宮川清　愛知
宮崎進　山口
宮澤柏夫　東京
水永利三郎　福井
森口宏藏　香川
邨田耕　滋賀
中村源二郎　滋賀
中邑昌一　滋賀

中西正五　滋賀
伴井嘉三　大阪
新居好夫　德島
西田義郎　三重
西羽善一郎　京都
西村謙三　京都
丹羽葛夫　愛知
大林宗治　兵庫
大橋英夫　岐阜
山本改大橋喬樹　京都
岡本圓次郎　京都
奥田憲一　岐阜
富岡改小野江已義　滋賀
尾上幸次郎　兵庫
大谷治兵衛　岡山
瀧原改大塚善次郎　埼玉
酒井紀友　岡山

佐藤勝美　福島
佐藤壽一　德島
澤邦治郎　滋賀
澤野敏郎　三重
斯波義夫　滋賀
島田一雄　滋賀
島田健吉　大阪
新藤英彥　廣島
杉江隆一　愛知
杉森改杉野晃　岐阜
杉山勝歲　岡山
高田善三　滋賀
高木正德　鹿兒島
上田改高井喜一　大阪
田中喜作　岡山
田中正三　滋賀
谷口孫一　滋賀

鄭朝鮮
朽木勇　廣島
豐島德太郎　大阪
坪井卓　岐阜
上野愿　兵庫
上田久次郎　滋賀

橋本改若林孝太郎　滋賀
渡邊清太郎　京都
山田彥一　京都
山田種彥　滋賀
山田藤太郎　大阪
山本健二　福井

山本卯一郎　滋賀
山中勇　三重
山中吉兵衛　鹿兒島
山根忍　滋賀
山下信久　富山
横山平一　鹿兒島

米川峻　三重
吉田寬　滋賀
吉田鋏　愛知
吉岡光三　滋賀
湯淺藤治郎　京都
頭井豐次郎　兵庫

四、昭和二年度別科卒業生（第一回）七四人（ABC順）

高教
安賀忠良　香川
朝倉宏次郎　愛知
出口達雄　三重
百々松之助　滋賀
早川貞司　滋賀
早野茂　岐阜
東良正　兵庫
細川滿壽夫　兵庫
福本孝平　滋賀
福山松太郎　滋賀

藤角敬一　愛知
池山治雄　愛知
猪瀨武藏　茨城
石黑功　愛知
石見傍島改淳次　兵庫
市橋隆雄　岐阜
岩根和夫　滋賀
岩崎代司彰　熊本
泉博行　廣島

加田務　滋賀
野村改勝馬末藏　滋賀
粕淵惣治郎　滋賀
加藤信一　滋賀
川村吉藏　滋賀
川島善八郎　滋賀
富田改川瀨良七　滋賀
近藤改木野村重治　德島

田井中改喜多川好夫　滋賀
北村秀康　滋賀
北脇草　大阪
小林嘉次　三重
古妻順　大阪
小山幾藏　滋賀
葛谷岩雄　福岡
前田豐次　滋賀
政井義明　宮崎

増田實	千葉	
松宮増雄	滋賀	
松本吾市	滋賀	
松浦鐵雄	岐阜	
箕浦定三	滋賀	
溝口亮晃	愛知	
毛呂德藏	埼玉	
村田長治	滋賀	
永井靜	岐阜	
長本忠二	山口	
中田治一	滋賀	
中川正也（井上改）	滋賀	
中村秀明	香川	
中谷勝	兵庫	
中島貞次	滋賀	
名和千秋	岐阜	
小川萬喜太郎	滋賀	
岡本定直	滋賀	
大森章	京都	
大野武夫	岐阜	
大矢正己	愛知	
志水鋼三	愛知	
下郷三五郎	愛知	
鈴木四郎	滋賀	
高橋桂太郎	滋賀	
武田藤三	滋賀	
竹村重治	山口	
竹中康治郎	滋賀	
北川田中延三（改）	滋賀	
田中精三	滋賀	
田中敏博	京都	
田中泰市郎	兵庫	
立木春男	兵庫	
寺田矩朗	滋賀	
土屋信一	岐阜	
辻長兵衛	滋賀	
山内紀夫	德島	
吉井重雄	滋賀	

穗田重德	高知	
秋山桓士	香川	
青木與三良（水谷勘一郎改）	大阪	
淺川和洋	三重	
淺野辰造	大阪	
榎南胤一	大阪	
榎本興郎	大阪	
呉治洙	朝鮮	
橋本勳	廣島	
八野操	兵庫	
林紀念男	鳥取	
筈井昌夫	滋賀	
平井忠三郎	滋賀	
廣田利夫	兵庫	
堀勝三	滋賀	
堀池省三	滋賀	
福田邦彦	石川	
福田定夫	廣島	
福井彦	兵庫	
布藤豐路	大阪	
藤井劍十郎	京都	
藤田謙次郎（鐵）	大阪	
井手修	兵庫	
飯田外藏	滋賀	

五、昭和三年度卒業生（第四回）一二四人（ABC順）

碇信一	大阪	
池田成一	兵庫	
稲舘五郎	滋賀	
井上利三	京都	
石田平八郎	滋賀	
石川修三	島根	
一圓愛三	滋賀	
岩佐芳次郎	滋賀	
海部安造	兵庫	
神島佐賀二	滋賀	
柏木瀨二郎	兵庫	
加藤繁	愛知	
川端謙二	滋賀	
河合貞司	靜岡	
川島登久治	群馬	
木村清一	大阪	
北村與太郎	滋賀	
北尾元太郎	京都	
小杉山（林改）菊市	岡山	
小松清水	高知	
兒島正譽	愛媛	
前志水（川改）屯	滋賀	
増田敬二郎	兵庫	
増田稔	熊本	
松原和夫	岡山	
松本新吉	京都	
松本利夫	滋賀	
馬渡博二	福井	
岡本（田改）三良	京都	
宮本次雄	兵庫	
宮崎秀夫	大阪	
水野茂雄	滋賀	
水谷喜代藏	滋賀	
村岡正	廣島	
村山利雄	京都	
長岡忠一郎（忠一改）	大阪	
中江暉雄	滋賀	
中村信	東京	
中村四津男	三重	
中村助十郎	滋賀	
中村武（尾改）司	滋賀	
中野清	京都	
中積治一	福井	
西川卯之助	奈良	
西田善一	滋賀	
西村勝造	滋賀	
小川和夫	兵庫	
岡田吉藏	滋賀	
岡田剛	福井	
奥田謙輔	岡山	
奥田謙式	滋賀	
奥村三和	滋賀	
大野正三郎	群馬	
小里幸彦	岐阜	
大谷重一（改）	鳥取	
大崎彌三郎	大阪	
柳光珪	朝鮮	
深津（改）鐘造	愛知	
榊原鐘造	愛知	
齋藤純一郎（田中改）	京都	
坂本武雄	大阪	
佐野貞治	滋賀	
島田正一	三重	
島田昇	京都	
杉山（西改）博	京都	
杉田忠雄	神奈川	
田口敬三	滋賀	
高木實	岐阜	
高木成義	岐阜	

高原昇　岡山　樽井正義　兵庫
高倉義郎　福岡　寺井實郎　島根
竹島芳雄　三重　富久和太郎　大阪
玉置洋治　和歌山　渡邊改永太守　三重
田邊隆　大阪　富田武一郎　京都
谷上貞次郎　大阪　小西改富田高雄　福井
谷本利一　奈良　辻本春雄　三重
谷村改勇本爲男　大阪　辻野竹次郎　大阪

六、昭和三年度別科卒業生（第二回）六四人（ABC順）

阿部泰次郎　滋賀　林三朗　滋賀　梅本英太郎　滋賀
安藤謙吉　三重　林芳郎　大阪　太田垣改臼井駿　兵庫
安藤正　岐阜　堀裕　岐阜　右遠浩一　岡山
江畑啓一郎　滋賀　福原幸一　岡山　渡邊覺　愛知
江口賢一　長崎　古川一兵衛與三二改　滋賀　山口昌長二改男　奈良
島口改原忠一　石川　池田道彦　三重　山内清弘　島根
服部二郎　京都　井上大藏　廣島　山下正健　三重
安田則次　大阪

安田量平　岐阜
八幡悅次　廣島
彌吉嘉根雄　大阪
大賀改吉田金三郎　滋賀
吉川治男　滋賀
吉尾義一　宮崎
湯尾田改淺滿三　大阪

伊勢孝吉　愛媛　岸本四郎　兵庫
石曾根民郎　長野　清見俊夫　兵庫
板倉釀　島根　小菅恭三　滋賀
海津彥三郎　三重　栗本和彥　京都
川岩瀨改口一作　三重　日下部浩一　京都
木岡章　兵庫　前田民雄　佐賀
増本健一　兵庫

松本政人　山口　中井知雄　滋賀　尾代登　兵庫　塚原修二　岐阜
松本清夫　鳥取　中村直一　滋賀　酒井敏雄　岐阜　上山榮一郎　滋賀
目加田秀雄　滋賀　中西喜一　滋賀　島本忠夫　兵庫　上山正男　三重
水谷勳　三重　中谷一夫　兵庫　清水善治　滋賀　日笠改木直　岡山
森次男　大阪　西出紀一　三重　白井三千雄　滋賀　內田福三　愛知
守村森一　滋賀　野阪春一　滋賀　諏澤卓二　廣島　山田謙太郎　岐阜
森田榮一　奈良　岡本俊夫　廣島　高井憲　岐阜　山際清一　愛知
中川章　滋賀　奥岩次郎　廣島　竹林壽義　廣島　山原義雄　石川
中川源作　滋賀　奥田三郎　滋賀　田中武男　滋賀　山中蜻三　岐阜

七、昭和四年度卒業生（第五回）一四七人（ABC順）

安達義信　島根　廐生亀吉　滋賀　畑一雄　京都　牛丸改姫田芳郎　岐阜
秋山太郎　愛媛　馬場榮一　滋賀　八田己之助　大阪　平尾一郎　鳥取
天谷榮一　福井　伊達利得喜　愛媛　八田一郎　大阪　廣安雄三　廣島
青木清　岐阜　土肥辰己　岡山　速水敏　兵庫　堀武　京都
青山憲一　京都　萩田義治　兵庫　早來馬改瀨信夫　愛知　福田三千雄　愛知
朝日奈豪　滋賀　橋本徹　三重　肥後昌平　兵庫　福岡定一　奈良

福島武雄　德島
古田勝郎　岐阜
藤井寛治　岐阜
藤本武一　兵庫
飯島秀一　栃木
飯島武夫　岡山
今吉勝　大分
妹脊保藏　大阪
石黑重之　愛知
石居武彦　滋賀
石井俊雄　大阪
石野操　岡山
伊藤健三　滋賀
岩間正己　三重
岩間治三郎　兵庫
岩田馥郁　兵庫
垣見陽一　滋賀

小畑光六改孝　三重
神谷　岐阜
唐橋榮藏　岐阜
樫本駒吉　大阪
柏原誠一　廣島
加藤英郎　三重
加藤新治郎　京都
河邊敏郎　京都
河合章　大阪
川勝義雄　京都
木戸馨　福岡
木村俊吉　岡山
岸本一男　愛知
京川正治　和歌山
小林英太郎相良改　滋賀
古賀篤　福岡
小谷春夫　岡山
高妻俊光　宮崎

小山秀男　滋賀
小島嘉太郎　愛知
國友粂治郎　滋賀
久野二三夫　愛知
栗原貞一　廣島
栗田要德　岐阜
栗田文英　三重
桑原末夫　大阪
前田美憲　福井
眞木喜茂　愛媛
萬俵一雄　兵庫
松田禮三　大阪
松井利夫本改　京都
松下盛行　兵庫
松浦謹二　兵庫
松田三平岡改　岡山
三ヶ尻義男　兵庫
三輪等　愛知

宮本徹也　北海道
宮崎保房　三重
水野逸郎　愛知
森繁　大阪
森川光雄　三重
森田文英　三重
森田善脇　香川
武藤三彌　福島
長岡勝太郎　大阪
中江勘次　廣島
中川順二郎　石川
中村政吉　兵庫
西口彦三郎　三重
西村重光　三重
西澤新藏　滋賀
小田信義　福井
小田島光郎　秋田

奥田源八　京都
奥野勝美　鳥取
大河原曦東　京
大西贊平　愛媛
久野改谷大　愛知
末雄　兵庫
大崎福之助　兵庫
樗木武義　鹿兒島
佐伯迪　廣島
犬尾改阪本俊彦　長崎
櫻井榮次　大阪
笹野正廣　愛知
伊藤改重藤統一　山口
清水清治　滋賀

塩崎嘉夫　和歌山
染川英彦　兵庫
杉本安夫　大阪
鈴木次男　靜岡
田口正孝　長野
高田一二　愛知
高木義直　岐阜
高橋宗嗣　京都
高橋直溫　三重
高橋忠弘　高知
高佐幸二　福井
高安良雄　大阪
竹野一美長野
竹内末治　大阪

瀧野宏　兵庫
谷口秀造　滋賀
巽勝　兵庫
近澤正男　岐阜
塚越幸藏　京都
塚野改蚊本專太郎　滋賀
塚本信治　大阪
津村保治　兵庫
辻秀男　大阪
辻利雄　愛知
辻勤　滋賀
辻田揖吉　三重
上木充　愛媛
上田兵三郎　奈良

上田俊明　京都
和田三樹男　福井
渡邊鎭雄　愛知
若林俊次　新潟
山田貞治　兵庫
山岸仁三郎　石川
山本久太郎　滋賀
山崎英一今村改　滋賀
柳田淳一　兵庫
亀山江改清泉　岐阜
横田徹　東京
吉川源太郎　京都
吉川四郎　大阪
吉森春二　兵庫

八、昭和四年度別科卒業生（第三回）九三人（ABC順）

荒木喜太男　岡山
提中福吉　滋賀
道慶貞一　滋賀
後藤仁佑孝二改　知

後藤茂　東京
原田政行　山口
橋本吉貞　滋賀
林松夫　滋賀
日比野照保　岐阜
池上改二三雄　大阪
堀義雄　滋賀
布川彰　福井
藤永寅雄　山口
藤田宗義　福井
藤田仁郎　兵庫
伊比繁雄　新潟
今枝淳三　愛知
稲本一幸　愛媛
入江啓藏　兵庫
石原金丸　岐阜
石井忠藏　滋賀

石崎增次　京都
釜江憲兒　兵庫
亀井博　京都
金子哲夫　岐阜
川合敏之　滋賀
川崎由松　滋賀
木村篤二　福井
木野内彌一郎　兵庫
吉良五雄　熊本
北島晃　福井
小石新十郎　滋賀
小宮山竹男　長野
小森彦太郎　新潟
近藤誠富三改康　滋賀
栗阪毅一　岡山
黒田邦彦　兵庫
丸野吉左衛門　滋賀

間瀨由三　愛知
松宮正益三改明　滋賀
松山裕　鹿兒島
三ヶ尻忠男　兵庫
三代茂正　島根
水野俊彦　兵庫
望月清朗　廣島
村上茂　愛媛
長井詮　三重
長澤正夫　大阪
中居英一　北海道
中川道造　滋賀
中村秀雄　宮崎
中村正保　岐阜
中村貞治郎　滋賀
中村敏夫　滋賀
中田保一　三重

竹崎改中山英男　高知
西堀政四郎　滋賀
西川英吉　滋賀
西川安隆　兵庫
西村通矩　滋賀
西浦清一　奈良
野村貞藏　滋賀
塙坂改岡本清逸　和歌山
奥田守次　愛知
小野正男　三重
大島茄吉　愛知
太田健吉　三重
太田延夫　三重
大塚信太郎　滋賀
佐藤一郎改河崎　新潟
佐藤友次郎改佐藤　滋賀
千賀亮一　愛知

重榮一郎　鹿兒島
重枝秀人　山口
清水喜八郎　愛知
下村米吉　滋賀
鈴村梓　岐阜
多賀和夫　三重

武永幸雄　山口
竹内三次　愛知
田部直成　滋賀
田中小十郎別當改　滋賀
谷口敬次　三重
角田一夫　愛知

上田喜八郎　滋賀
宇野一雄　滋賀
渡邊治右衛門　滋賀
山口太郎　滋賀
山本和一　滋賀
山本實　愛知

安田覺三　滋賀
横井鍵男　愛知
吉丸健一　佐賀

足立敏夫　兵庫
安藤一郎　岐阜
安藤庫示　愛知
青井功　岐阜
阿波賀忠士　福井
富田連三改　坂野弘明　愛知
郷野基友　愛媛
水野改五藤誠夫　愛知
波部鷲太郎　京都

羽毛田作平　長野
長谷川文雄　京都
畑喜多雄　兵庫
服部久雄　愛知
早瀨勇　愛知
林博　岐阜
林重雄　愛知
平松修一體改賈川改平岡三郎　愛知
廣岡貞雄　靜岡
久野俊夫　福井
細江秀雄　三重
深尾喜陸　滋賀
深澤敬信　山梨
深谷理重　長野
石野豊　岡山
伊藤文郎　岐阜
伊藤賢二郎　福井
藤原芳夫　大阪
藤村繁藏　奈良

小菅改藤野武　滋賀
伊夫氣了　滋賀
飯田敏之　愛知
石川圭弐　愛知
石原豊　岡山
伊藤賢二郎　福井
伊藤重雄　愛知
伊藤義郎　愛知

九、昭和五年度卒業生（第六回）　一七〇人（ABC順）

岩井宗武　愛知
岩波重三　静岡
岩崎直治郎　滋賀
岩田丹二　滋賀
岩山言藏　岐阜
門坂重治　和歌山
河原盛一　愛知
垣下信次郎　岐阜
亀尾博　兵庫
金森峯雄　愛知
加藤誠一　愛知
川崎忠一　滋賀
菊池俊一郎　愛媛
木村幹太　兵庫
木下善　滋賀
北川興太郎　滋賀
北村音次郎　滋賀
北村豊次郎　滋賀

小林功　福井
江崎賀改養一　岐阜
奥山改菅助三　三重
佐藤改近藤春雄　愛知
倉田電氣智岡改桑原彰　岡山　兵庫
前田久義　愛知
政井義明　宮崎
増田治郎　愛知
増谷雄一　徳島
松井善一郎　三重
松野操　静岡
松岡文之助　滋賀
三ッ橋幸次郎　滋賀
三輪春男　愛知
宮島安一　岐阜
宮川光榮　福井

宮田郁次郎　三重
宮田了一　三重
宮崎誠作　大阪
一二三改留正三　廣島
水小林改秋男　岐阜
森●參藏　愛知
森山茂　福井
村田長治　滋賀
本山徹　滋賀
野口榮政　愛知
大林榮次郎　滋賀
小川馨治　庫井
服部改林貢　愛知
岡村健藏　三重
岡村清一　福井
奥健一　滋賀
奥田博　岐阜
奥村一男　滋賀

中山新次　滋賀
成瀬金吾　愛知
不破改晴之　岐阜
西川重一武良　滋賀
西澤喜代治　滋賀
西島繁雄　滋賀
丹羽一吉　滋賀
野口榮政　愛知
大橋善一郎　滋賀
岡村健藏　滋賀
中北敏男　滋賀
中江正次　滋賀
岡田改野清　愛知
長江二三改仁三　愛知
村田長治　滋賀
本山徹　滋賀
森茂　福井
森秋男　岐阜
水留正三　廣島
一宮二三改崎誠作　大阪
不破改成瀬金吾　愛知
西川重一晴之改武良　岐阜
西澤喜代治　滋賀
西島繁雄　滋賀
丹羽一吉　滋賀
野口榮政　愛知
大林榮次郎　滋賀
小川馨治　庫井
服部改林貢　愛知
岡村健藏　三重
岡村清一　福井
奥健一　滋賀
奥田博　岐阜
奥村一男　滋賀

大松喬寛　三重
大野三郎　愛知
尾上勇　三重
大辻俊三　滋賀
大塚義勝　愛知
大杉原改矢正巳　愛知
小津改吉田改佐伯博厚　愛知
鐵部改坂井田英一　岐阜
佐々政一　愛知
佐藤博治　愛知
佐藤寛　滋賀
柴田正之　福岡
柴田實　岐阜
清水稔男　兵庫
清水定次郎　滋賀

篠田能武夫　東京
須田貞二　愛知
末木毅一　長野
末松玄六　岐阜
鈴木金三　愛知
鈴木幸太郎　愛知
鈴木良平　愛知
鈴木四郎　滋賀
笠井改鈴木重治　三重
鈴木朝男　愛知
鈴木俊　長野
岩田改武田金盛　愛知
竹村重治　山口
竹中盛枝　高知
竹内登喜三郎　京都
田巻武夫　滋賀

田中榮一　滋賀
堀江改田中耕次　滋賀
田中準一　滋賀
田中松造　滋賀
田路十二一　兵庫
所淳朗　岐阜
富岡忠二　北海道
富里正三　兵庫
富田三郎　大阪
木村改東村重治　埼玉
鶴原六郎　滋賀
辻三郎　滋賀
植松利隆　兵庫
和田雄三　京都
若林次生　三重
野田改杉高　愛知
若林次生　三重
杉高　愛知
渡邊正義　三重

渡邊貞三　三重
八木德三郎　愛知
竹本改山正夫　愛知
横山登　岐阜
山田豊久　兵庫
山口清一　北海道
山内改山口喜内　福井
山本好美　兵庫
山岡利和　三重
長谷川改山中光信　愛知
杉山改吉田元吉　岐阜
吉田壽男　香川
吉井幸吉　大阪
吉村健　福井
吉岡恒　京都

一〇、昭和五年度別科卒業生（第四回）一〇一人（ABC順）

安部嘉雄	岐阜	古川昌三	岐阜	北川重治	滋賀
會田忠夫	滋賀	古川德二	鹿兒島	北村藤次郎	茨城
安藤福美	岐阜	一井重弘	滋賀	甲田晩成	廣島
荒居仁平	滋賀	今高榮一	三重	國時敏郎	香川
吾妻直次郎	和歌山	今村清廣	福岡	牧野晋	三重
江田宏久	島根	今尾善一郎	岐阜	松川和夫	三重
濱田一雄	島根	石田弘	福井	松村陽次	山口
濱田仁士郎	高知	岩崎陽造	滋賀	三輪隆彦	大分
橋本偵	三重	金澤正	兵庫	水谷宜信	三重
服部修一	三重	加藤敏郎	三重	森口綜	三重
林要	大阪	河合巌	岐阜	村上實雄	愛媛
林嘉門	岐阜	河合武男	岐阜	西山正男	高知
平尾要	宮崎	河村亮	靜岡	西岡正夫	福井
本田勝	鹿兒島	永井義郎	靜岡	夏目忍	新潟
堀三通夫	岐阜	北田清	兵庫	中田伊三郎	大阪
中江登作	石川	岡田丈夫	福井	大岩正	愛知
中川孝次	福井	岡田廣	岐阜	大長野健次郎	福岡
中村正人	愛知	岡田晩成	廣島	大村方九州男	大阪
中村忠雄	兵庫	岡時敏郎	香川	大織田誠一	大阪
中根梅雄	岐阜	岡牧野晋	三重	大西正男	高知
中西藤吉	愛知	岡松川和夫	三重	大西藤聰	京都
中野甃	大阪	岡松村陽次	山口	大三輪隆彦	大分
中田伊三郎	大阪	岡光本正雄	兵庫	大水谷宜信	三重
夏目忍	新潟	岡森口綜	三重	大森口綜	三重
西岡正夫	福井	岡村上實雄	愛媛	大村上實雄	愛媛
西山正男	高知	岡村方九州男	大阪	大村方九州男	大阪
西藤吉	愛知	岡長野健次郎	福岡	大長野健次郎	福岡
西藤聰	京都	岡長野泰	大分	大長野泰	大分
中根梅雄	岐阜	岡田丈夫	福井	大岡田丈夫	福井

岡田丈夫	廣島	千田改	岩手	田中貫一	三重
岡本剛	熊本	佐々木改	三重	田中實	三重
奥野斌	兵庫	佐々木改	愛媛	田中時成	山口
大谷正夫	大阪	庄司康造	兵庫	谷孝三郎	滋賀
大谷輝夫	福岡	進藤俊二	兵庫	富山節之助	奈良
大谷行男	滋賀	須賀二三	愛知	外村彌一	滋賀
大辻正作	滋賀	杉藤久吉	大阪	大和義信	兵庫
門脇彌改	三重	高林恒夫	三重	富江改	滋賀
大矢知克典	三重	高橋壽	福井	安井捨三	滋賀
齋木博	三重	高橋進	兵庫	坪内大二	岐阜
酒井伊四男	福井	竹内篤	島根	安川重則	三重
酒井保弘	岡山	武山正雄	愛知	上野孝	三重
渡邊芳郎	岡山	高橋改	上田亀次	高知	淺井義一
山田瑞穗	鹿兒島	淺野元市	岐阜	榎本良平	愛知
山口幸雄	廣島	蘆田泰助	島根	濱田長年	德島
山門馨	山口	安東源治	岡山	服部嘉治	三重
山本磊	三重	青木禮一	京都	服部一秋	愛知
大和義信	兵庫	荒木春男	廣島	高畑改	早川春治
富江改	滋賀	惠美芳藏	京都	濱崎永造	滋賀

一一、昭和六年度本科卒業生（第七回）一四〇人（ABC順）

早瀬彰 香川
彦坂寛 愛知
河東改平岡武次 兵庫
久田正夫 三重
菱川藤一郎 滋賀
堀喜一 奈良
深見傳右衛門 大阪
深海徽 京都
福村榮藏 島根
福田長三 滋賀
冬木一郎 大阪
富士實 德島
藤本藤次 兵庫
藤田國男 山口
井口太郎 新潟
伊香良三 滋賀
池田四郎 香川

池内豊治 三重
稲垣勇 愛知
入江雅好 高知
石島欣一 埼玉
井藤貞壽夫 德島
伊藤滋 山口
井内英二 德島
岩塚富士雄 愛知
鴨忠夫 福井
神戸英一 兵庫
菅野篤五郎 山形
川瀬卯吉 滋賀
加藤甚吉 岐阜
河島登美也 兵庫
川島昌雄 京都
河田義春 岐阜
木村一吉 廣島

岸田耕 滋賀
久保改藤博 和歌山
小林精一 京都
駒井吉藏 石川
小松和夫 高知
小西邦太郎 滋賀
小山公夫 岡山
小山清一 大阪
藏重尚一 山口
藏多馨 鳥取
倉田修六 岡山
黑澤英三 三重
桑原萬博 山口
前田萬右衛門 滋賀
丸山定二郎 兵庫
松宮嘉晉夫 滋賀
松本光男 岡山

松谷吉太郎 京都
松島改吉清 三重
三國一 滋賀
南茂二 滋賀
水戸瀬金次郎 秋田
水越貫一 愛知
宮川清 長野
面高改竹夫 鹿兒島
宮内勝造 大阪
森本三田改井善丸 滋賀
永井勝二郎 京都
中川庫三 鹿兒島
中村平八郎 福井
中村耕造 三重
中村芳雄 京都
中島六十郎 滋賀
南家幸男 三重

雜波馨 岡山
成宮文二 滋賀
西田岩雄 兵庫
西村健三 滋賀
巨椋忠良 滋賀
岡川育三 兵庫
岡森直 宮崎
岡本孝造 京都
小津一郎 三重
齋藤文明 鳥取
坂水精一 兵庫
坂口彰 長野
坂井次郎 岐阜
坂倉二郎 三重
澤田官一 岐阜

島田環 島根
島田武明 廣島
志水忠博 愛知
末次信三 滋賀
杉本光藏 靜岡
鈴木梧司郎 靜岡
鈴木晶 靜岡
鈴江伴野改歩 大阪
高羽行男 三重
高木善吉 滋賀
高田伯太 岡山
高田外次郎 滋賀
高島三次 大阪
竹雨森改田幹雄 滋賀

枇杷田改武智保 愛媛
瀧澤秋三 滋賀
瀧川敏夫 兵庫
中川改田中豊三 滋賀
谷位芳夫 兵庫
谷田一雄 滋賀
津野良作 高知
上野道夫 大阪
上田英太郎 京都
上山榮一郎 滋賀
渡邊春造 京都
渡邊陸一 京城
矢田廉 三重

山川逸平 三重
山本治一 德島
山本靜夫 兵庫
山本順一 愛知
山下博 京都
横山晋一 香川
安田謙二 京都
片岡改田正巳 愛知
吉田正隆 三重
吉田俊 石川
吉岡吾一 滋賀
吉川信榮 滋賀

一二、昭和六年度別科卒業生（第五回）一〇六人（ABC順）

足立德雄　兵庫
穗田正彦　廣島
青山實　愛知
江原八郎　兵庫
後藤壽一　香川
後藤積（吉見改）　佐賀
原東三　滋賀
春原誠吾　滋賀
長谷川親次　愛知
長谷川一　愛知
長谷川一雄　滋賀
長谷川正則（塚本改）　愛知
蓮尾孝吉　福岡
樋口寛二　和歌山
樋口欽二　新潟
平井庄太郎　大阪
平野浩　愛知

弘田武司　山口
弘津弘　山口
久安輝雄　岡山
堀江靜雄　京都
福井吾郎　岐阜
古澤誠　佐賀
古田良雄　長野
二木義次　長野
藤村正三　滋賀
市川張市　愛知
市川博史　神奈川
伊賀元平　岡山
壹岐淳二郎　鳥取
今西武敏　奈良
井上安彦　滋賀
犬飼保義　愛知
伊佐治克巳　岐阜

石津正一　靜岡
磯村正　鳥取
井東幸雄　廣島
岩間淺市　愛知
神藤末雄　愛知
柿花謙二　大阪
鎌田輩一　岡山
加藤輝雄　岐阜
勝定義　岐阜
木村猛　京都
木村太郎　岡山
岸實　岐阜
喜多野壽郎　靜岡
小島貞一郎　滋賀
丸岡審三　岡山
松村正雄　滋賀
義輪一男　福井

宮岡正一　滋賀
長屋秀雄　岐阜
中川不二丸　京都
中西清一　愛知
中瀨信吉　滋賀
野々村重一　兵庫
小栗一雄　愛知
岡島保二　兵庫
岡村正一　高知
奥出茂二　福井
大國啓次郎（大二改）　和歌山
大西庸弘　兵庫
齋藤政雄　福井
酒井武美（藤原改）　兵庫
坂井務　岐阜
佐藤武雄　山口
澤田茂助　愛知

關本文齊　靜岡
關谷晃一　滋賀
柴田勇策　福井
島村正　滋賀
下村德市　靜岡
篠原幹一　山口
靜谷清　大阪
高橋一　愛媛
高尾正道　石川
竹內康丙　愛知

田木正雄　三重
武田紀晃　愛知
竹崎薰　高知
田中一雄　滋賀
田中武夫　香川
谷村一義　三重
谷正一　石川
谷本滿三　岐阜
德弘健介　高知
德田義雄　京都

鳥居武夫　兵庫
辻利重　高知
塚本健一　滋賀
上田誠一　滋賀
氏家謙輔　兵庫
宇山正二郎（百北改）　德島
山田義夫　三重
山口達雄　京都
山本正悌　長野
山本四郎　奈良

山本嘉雄　京都
山中勝衞　青森
山下末男　兵庫
山崎寬藏　長野
山崎新一　和歌山
柳川治　兵庫
吉岡一夫　京都
八束博　愛媛

安部田貞俊　京都
安藤道夫　岐阜
青木二郎　滋賀
淺野龍太郎　京都
阿閉史郎　滋賀

馬場忠雄
鄉原及　島根
萩原憲也　鹿兒島
濱口忠雄　高知
橋本一雄　愛知

橋本吉貞　滋賀
早野政雄　岐阜
林田要　滋賀
平原敏彥　廣島
保科時夫　長野
堀上善晴　兵庫
細川正也　島根

大口（一見改）讓夫　三重

一三、昭和七年度本科卒業生（第八回）一三一人（ABC順）

細矢靖正　京都
福永武雄　大阪
福山喜一郎　大阪
船岡淳　鳥取
古川一夫　滋賀
藤原俊男　廣島
伊賀上憲　愛媛
井川治八　岐阜
一守彦三郎　滋賀
市村敏男　福井
今枝淳三　愛知
稲葉正一　岐阜
稲田大作　大阪
井上史郎　滋賀
伊藤一郎　大阪
垣内忠夫　兵庫
加畑稔　福井
可兒才介　東京
木目利夫　兵庫
金富榮　朝鮮
桐山茂　岐阜
岸田疆　兵庫
喜多養三郎　德島
北川吉男　滋賀
安達改古林丑三　大阪
小木曾榮　岐阜
堀田改河本貢　大阪
熊村鴻次　靜岡
組田重嘉　滋賀
栗田眞造　滋賀
桑田俊二　廣島
前原忠通　岡山
牧野金男　愛知
眞鍋騰　香川
松原嘉一　岐阜
松原一夫　兵庫
松田安治　大阪
松村三郎　兵庫
三原亮　島根
三木龍平　三重
盛幸勇吉改夫　兵庫
森由昭　京都
森本二郎　兵庫
森本實　大阪
堀改森脇馨　高知
本居敏　福井
本岡米雄　佐賀
村松一男　長野
中居增吉　滋賀
中井良吉　京都
中島清　高知
中村英男　滋賀
夏川幸太郎　滋賀
西田榮三　滋賀
西門順一　大阪
西河正二　滋賀
西本翔藏　大阪
西尾一郎　三重
野澤正裕　石川
落合信三　滋賀
小高知吉　埼玉
岡井寛夫　愛媛
織井杉浦改齊　長野
大西杉浦改正夫　京都
大島茄吉　愛知

大田徹　奈良
晉川清次　大阪
坂井喜代土　福井
阪本利雄　大阪
關谷仁朗　滋賀
柴崎清　兵庫
柴田達雄　島根
椎木巳代治　山口
色谷勳夫　和歌山
下村米吉　滋賀
白崎重義　滋賀
莊宗雄　岡山
十河博　廣島
杉浦改清水重市　愛知
鈴木改木茂　靜岡
鈴木眞一　滋賀
松村改訪正明　愛知
高橋改高橋傳之助　愛媛
高野美之　三重
武岡象三　岡山
瀧澤磐　長野
田中敏之　滋賀
谷榮德　島
田島義男　福岡
寺島傳一　滋賀
近澤弘治　大阪
德永正次　滋賀
豐田富久藏　大阪
辻文三　兵庫
辻誠一　滋賀
末居道造　滋賀
中川改安原完藏　岡山
矢敷弓三　和歌山
山本元秀　兵庫
山本義一　大阪
山田敬三　京都
藪中藪三郎　三重
人見利雄　滋賀
堀內治男　和歌山
福田修　三重
福喜多勉　三重
赤澤徹郎　岡山
荒井博　大阪
萬代專一　山口
江原健二　岡山
後藤善治　愛知
後藤田肇　德島
原田純一　岡山
長谷川原二　愛知
長谷川貞二　兵庫
羽田力男　石川
波多腰健次　長野
服部由郎　三重
渡邊正　愛知
上田明大　京都
上杉悅治　滋賀
吉田善藏　滋賀
吉原定藏　滋賀
吉川武夫　滋賀

一四、昭和七年度別科卒業生（第六回）九七人（ABC順）

福島三郎　富山
藤田治男　滋賀
市川穣　三重
井上恭一　愛知
伊藤秀幸　愛知
伊藤勇　岐阜
伊藤正信　岐阜
伊藤修二郎　静岡
伊藤祐光　鹿兒島
藤井勝造改　泉谷勝三　滋賀
亀田忠雄　兵庫
笠木辰雄　鳥取
加藤隆三　京都
川邊元四郎　滋賀
川合久治　三重
岸正二　兵庫
小林平八郎　三重

近東弘七　奈良
近藤四郎　滋賀
近藤壽夫　愛知
窪田越智雄　和歌山
久代一雄　新潟
政道元三郎　福井
松本清譽　愛知
三木正治　島根
南正木改　三浦豊　大阪
三宅伯士　岡山
三宅成美　岐阜
宮長忠　兵庫
宮崎虎男　山口
溝淵惠德　島
森幸吉　三重
森茂　滋賀

森下茂　愛知
中川幸一　滋賀
中藤誠吉　新潟
根本道　茨城
西川文三郎　滋賀
西村正三郎　京都
小川奇正　岐阜
小川暢夫　廣島
岡啓二　滋賀
岡本茂　三重
岡本武男　大分
大古田守　静岡
奥野茂夫　京都
大村武史　岡山
太田正三　愛知
尾崎英一　滋賀
櫻井達太郎　新潟

讃野仁四郎　德島
佐々木五郎改　小屋　兵庫
佐藤庄一　福井
成亨植　朝鮮
清水義雄　岐阜
多賀健次　三重
田原三郎　滋賀
高木博人　山口
竹内寛司　愛知
田中利夫　山口
田中京　岡山
十川保平改　矢田　德島
内田捨巳　福井
上田俊　岐阜
上松貞三　大阪

植野晴見　高知
浦川次郎　兵庫
若林正三　滋賀
山田義一　山口

山本一樹　兵庫
山本仟　愛知
山添平藏　兵庫
米窪卓司　長野

米阪省次　和歌山
吉田榮造　滋賀
吉田一雄　愛知
吉川誠一　三重

義村要　京都

一五、昭和八年度本科卒業生（第九回）一六五人（ABC順）

安達義松　愛知
天日嶽憲雄　滋賀
荒居善明　滋賀
有光茂　高知
淺田孫吉　滋賀
藤本改芦田亢　京都
芦田猛　京都
濱田一雄　鳥取
濱田仁士郎　高知
原田儀人　岡山
原田定男　廣島

春田修三　鹿兒島
長谷部春男　岐阜
早川貞一　秋田
林嘉門　岐阜
林要　大阪
肥後盛文　鹿兒島
平石秀孝　滋賀
平田平　鹿兒島
平山元康　静岡
廣瀬重榮　岐阜
廣島清太郎　滋賀

廣田孝太郎　滋賀
土方繁夫　岐阜
保木口久守　岐阜
堀江嘉數　岐阜
福永和光　廣島
藤江外吉　石川
藤野義雄　滋賀
藤田敬三　福井
藤田泰三　滋賀
藤田富男　滋賀
藤田猛太郎　滋賀

池本延一　滋賀
今井禮三　京都
今高榮一　三重
石田光長　滋賀
石田省三　兵庫
伊勢村雅輝　大阪
伊藤清　愛知
伊藤登　岐阜
伊藤暹　滋賀
伊藤武夫　三重
岩田務　岐阜

岩崎秀雄 大阪 北村多市郎 滋賀 三宅啓一 岐阜 中根正夫 愛知
神谷誠一 岐阜 甲田晩成 廣島 宮本悌亮 福岡 西村勝彦 三重
金谷信雄 岡山 近藤秀夫 三重 宮本善勇 滋賀 西村元太郎 滋賀
金田謙吉 京都 小菅宇一 滋賀 宮田松雄 愛知 西村敏三 滋賀
金子熙 東京 栗田楠吉 岐阜 水波淳 福井 庭田順治 石川
金子一眞 廣島 栗田勉 岐阜 水野安之 愛知 野田一生 大阪
樫本四郎 廣島 八木改日下部三郎 京都 水谷重男 愛知 野呂實 三重
片桐發二 岐阜 眞館价一 石川 森井茂樹 三重 小川彦治 滋賀
加藤峰夫 福岡 槇野君夫 大阪 森島信一 山梨 小川尚正 三重
加藤敏郎 三重 眞野博 愛知 森本一正 東京 尾頃茂 岡山
川口繁三 滋賀 增田勝嘉 岐阜 笠川改塚嘉夫 福井 加藤久和改大橡正和 京都
川村喜太郎 滋賀 松原巖 岐阜 村岸博三 滋賀 大岩正男 三重
川副太造 京都 松原碩 愛知 中田改村田重男 廣島 岡部啓太郎 福島
木田正文 奈良 松本壯之介 熊本 永井規矩夫 廣島 岡田武夫 廣島
渡邊改木村德三郎 滋賀 坂野改松村光男 愛知 永野政雄 京都 奥野斌 兵庫
北村和夫 滋賀 目加田榮藏 滋賀 中井正朝 奈良 尾本英策 滋賀
北村吉造 滋賀 宮千代芳房 新潟 中村進 香川 大仲悅 岐阜

大西眞三 滋賀 島名三郎 大阪 立澤四郎 滋賀 渡邊賢治 兵庫
小野寺六郎 宮城 篠田幸一郎 岐阜 寺村傳三郎 大阪 山本甫 岐阜
大香喜正 滋賀 須賀二三 愛知 富山節之助 奈良 山本良水 高知
大照敏 愛知 鈴木正男 滋賀 外池謙三 滋賀 山中進 愛知
大辻正作 滋賀 鈴木實 三重 鳥居靖快 愛知 安井薰 滋賀
大塚春陽 長野 鈴木清規 愛知 土屋晃 愛知 吉田明雄 岐阜
立田甚次郎 石川 高田正 福井 土屋倍男 岐阜 吉田一男 岡山
酒井嘉藏 新潟 高橋貞夫 廣島 津田榮一 滋賀 吉田參次郎 三重
坂井勵二 岐阜 竹田和雄 石川 辻谷改辻井晴夫 滋賀 吉田茂 石川
酒井保弘 岡山 竹中榮三郎 滋賀 吉樹實 福井
佐野滋 福井 竹內久孝 岐阜 上枝寶 京都
佐藤明 千葉 竹內乾一郎 福井 上田寅藏 滋賀
柴田正一 岐阜 玉岡武雄 愛知 若見正雄 愛知
志垣利治 兵庫 田村正明 兵庫 渡邊芳郎 岡山 吉丸健一 滋賀

一六、昭和八年度別科卒業生（第七回）九五人（ABC順）

赤木茂　兵庫　今泉弘一　愛知　小戸島節藏改　鳥取　中村泰三　三重
坂東勝德　島入江棟治　埼玉　桑田金作　靜岡　中村芳郎　長崎　苗村彌市　滋賀
江馬彪　靜岡　石井清一　廣島　草田常三郎　和歌山　名取正勝　神奈川　西谷籌吉　德島
羽田武夫　三重　一圓龍雄　滋賀　傾見三代一　和歌山　野平興一　岐阜
灰谷良三　滋賀　伊藤豐太　兵庫　前田利文　三重　奥野毅　京都
長谷部正夫　三重　岩佐豐　德島　牧之段一男　鹿兒島　越智文治郎　大阪
初田正平　滋賀　岩瀨弘　茨城　鍋島昌光　香川　小川泰次郎　三重
服部愼一郎　東京　門脇洋一　三重　松永敬之助　香川　小倉典男　兵庫
早川賢助　愛知　神奈川重雄　和歌山　三浦典郎　愛媛　小栗高彥　愛知
林萬太郎　三重　蟹江茂樹　愛知　森茂夫　愛知　大岩澄夫　愛知
日沖衞　三重　加藤猛　福岡　森本武身　靜岡　岡田章二　愛知
平井弘典　奈良　木本寬治　滋賀　高橋改棕田正三　石川　朽名改　愛知
近藤改平野良二　大阪　木下壽　三重　森下義夫　岐阜　奥山多積　愛媛
廣田乙次郎　廣島　木下信次　滋賀　坂東信五　滋賀　太田源二郎　滋賀
堀池馨　京都　北村利市　滋賀　伊之助　石川　酒井喜代志　愛知
福田一郎　富山　小林中　大分　小林幹太　山口　小林竹夫　三重　佐藤大輔　岡山
福島榮一　滋賀　小林幹太　山口　小林竹夫　三重　中村弘　福井
降旗正元　長野

柴田正己　滋賀　田淵榮二　福岡　田中弘之　鳥取　渡邊清　大阪
芝田武久　鳥取　多田泰　兵庫　田中正治　福岡　山田保之亮　靜岡
清水善一　三重　田川福一　大阪　谷垣弘　兵庫　山本一三　滋賀
祖父江謙夫　愛知　高橋龍太郎　岐阜　手島典明　大阪　山本晋　岡山
隅田國芳　高知　高島幸介　新潟　友永直治　大分　山崎辰夫　滋賀
鈴木利穗　廣島　竹內直助　三重　內田五男　靜岡　安江新太郎　愛知
淺石敬次郎　青森　一二三公　廣島　古江正市　大阪　稻葉茂　岐阜
朴恩賞　朝鮮　平野鍊三　愛知　古川良水　福岡　井上茂　大阪
土居德朗　愛媛　平岡貢　岡山　藤村三郎　滋賀　井上智治　岡山
榎本道夫　和歌山　方寅榮　朝鮮　藤村正三　滋賀　井岡清一　奈良
春原誠吾　滋賀　堀正男　岐阜　藤田嘉美　岐阜　石橋義隆　大阪
長谷川正則　愛知　保坂保山　梨　市川信五　滋賀　石田政文　廣島
橋本勇雄　滋賀　堀田知一　大阪　市野橋雄　愛知　石井省三　茨城
畑澤捨三　滋賀　深尾政美　岐阜　池田瑞穗　高知　伊高秀雄　兵庫
林淳三　岐阜　深津一二　愛知　今榮改二　兵庫　岩味晃　愛知

一七、昭和九年度本科卒業生（第十回）一七〇人（ABC順）

岩佐周平	福井	北川勳
岩田良	三重	北村茂男
神藤末雄	愛知	小林周三
門野貞雄	滋賀	小林省三
柿花謙二	大阪	幸田正道
亀山俊吉	岐阜	小島貞一郎
金井正三	兵庫	近藤禾一郎
金澤政三	兵庫	古屋野博
金田貞雄	京都	高津清
狩野正一	愛知	久保田三二
鹿島國藏	京都	桑田晃夫
加藤實	靜岡	桑原邦造
川地一男	岐阜	馬淵正人
川治昇	福井	町田通雄
川瀨二郎	福岡	牧豐市
木村猛	滋賀	丸尾覺
木下榮保	長野	松原一雄
		松井治兵衛

京都	松本義一	大阪
滋賀	山本改村四郎	大阪
三重	松谷常藏	大阪
京都	三井正男	福井
滋賀	宮本清隆	滋賀
新潟	宮本順三	大阪
愛知	宮崎正一	三重
岡山	水野文彌	愛知
大阪	水谷志能夫	三重
兵庫	村岸誠一	滋賀
京都	村松房治郎	三重
滋賀	村田敬三	滋賀
岐阜	牟田馨六	佐賀
高知	長野美彥	岐阜
福井	中川嘉藤	三重
宮崎	中井愼之助	京都
鳥根	中西關七	三重
滋賀	中津明	兵庫

中山文雄	靜岡	塚原重兵衛
中山英	鳥取	岡山
中山虎五郎	福岡	山中正一
中澤實	滋賀	靜岡
西濱憲吉	滋賀	堤盛文
西尾高三郎	愛媛	三重
西浦力	福井	山崎寬藏
西崎正男	滋賀	長野
西澤道之助	滋賀	八若桂太郎
小川喜三郎	滋賀	滋賀
荻田虎次	滋賀	上田智
小倉實	京都	兵庫
小栗一雄	愛知	上田誠一
岡敬而	福井	滋賀
岡島保二	兵庫	梅垣和一
大村正二	滋賀	京都
大西明	大阪	吉房一雄
大谷幹	三重	大阪

大塚誠次郎	滋賀	鈴木爲雄
齊藤政雄	福井	高倉健一
阪本春夫	京都	高山正次
坂本忠夫	三重	武光恒夫
坂田正治	大阪	竹村茂一
猿子元治	福岡	玉木次郎
佐藤光雄	靜岡	田村高雄
釋種秀岳	滋賀	田邊忠男
柴田元造	滋賀	田中勝美
柴田義郎	愛知	田中一男
鹿野石男	岐阜	田中壽夫
嶋岡早苗	奈良	丹波正二郎
塩見正二	岐阜	谷口道夫
末松大三郎	岐阜	谷村一義
菅原藤也	山形	谷內淳二
杉原孟	大阪	寺井隆一
村主修	三重	戶倉方別
角田彌太郎	滋賀	鳥居新太郎

靜岡	塚原重兵衛	岡山
滋賀	山本改村四郎	大阪
愛知	松谷常藏	大阪
三重	山本七郎	長野
大阪	山路五郎	滋賀
川口繁	滋賀	山本正悌
重	山口明	兵庫
取	山田琮三郎	東京
阪	山田貞	福井
阪	山田平一郎	滋賀
賀	脇田義孝	愛知
賀	脇野喜次	奈良
賀	若榮正三	三重
賀	和田利治	島根
重	魚住五郎	京都
阪	矢野改	吉原博
阪	梅垣和一	京都
阪	吉房一雄	大阪
阪	橫濱茂雄	石川
賀	吉岡芳郎	佐賀
賀	芳澤勝一	岡山
賀	吉澤武雄	長野

安藝毅　徳島
安藤正男　愛知
足助清　千葉
馬場健次郎　山口
大黒祺一郎　島根
甚目雅信　愛知
濱田雅美　高知
羽根田辰男　滋賀
原重安　滋賀
原田正元　福岡
長谷川彰　愛知
服部千代雄　三重
東國治　和歌山
武田改省吾（改名）　徳島
福田徳一　加藤信夫　愛媛
福本清一　加藤豊　愛知
福浦勝　三重
古川健二　滋賀
根本改　池田高重　神奈川
稲田政次　和歌山
稲垣琢司　三重
稲野彰　京都
井上悦生　三重
岩崎一雄　山形
岩尾武良　兵庫
岩田眞章　岐阜
金子馨　愛知
菅頭章　福島
糟谷新治　愛知
益田喜三郎　大阪
益田克太郎　大阪
馬淵治門　岐阜
小藤達郎　鳥取
小谷薫　三重
近藤一二男　岐阜
近藤峰雄　三重
中強二　和歌山
中川悌二　滋賀
中山正敏　愛知
西堀卓二　滋賀
西脇善一郎　新潟
西尾邦郎　三重
西山秀明　山口
小川博世　三重
松本文男　愛知
松本俊郎　廣島
松下量介　岐阜
目加田三郎　滋賀
宮澤敬吾　新潟
元持進　滋賀
向山優　長野
村井久次　滋賀
岡山　岡山
瀬勝　和歌山
木下總一郎　滋賀
岸本隆資　福井
木村辰雄　香川
河見忠義　徳島
勝野悅治　岐阜
勝木龍　猪石川

一八、昭和九年度別科卒業生（第八回）一一〇人（ABC順）

小川末太郎　滋賀
小倉敬次郎　滋賀
大橋義造　滋賀
沖俊夫　京都
奥居重松　滋賀
大谷政壽　鳥取
大浦治一　奈良
坂上雄　三重
酒井太郎　廣島
佐野勤介　三重
佐々木義人　熊本
瀨戸唯一　廣島
志賀谷重藏　滋賀
島田稔　京都
清水英太郎　滋賀
篠崎健二　大阪
白井久雄　兵庫
園田修　滋賀
杉浦健一　愛知
角田邦太郎　滋賀
角谷孝次　愛知
高田一正　福岡
高木昇　愛知
高橋義一　滋賀
高橋斯郎　滋賀
高橋芳彦　靜岡
高坂忠藏　新潟
竹村榮　滋賀
常充郎　鹿兒島
武　上杉敏夫　廣島
棚橋榮一　岐阜
田中博　岡山
田中茂雄　兵庫
谷本信男　兵庫
寺井資知　京都
德田浩三　廣島
富田武士　滋賀
辻市造　滋賀
辻威雄　滋賀
塚本光二　兵庫
鶴見理太郎　愛知
津山佐織　香川
上田益司　兵庫
山崎滉　新潟
山本辰雄　兵庫
山田正雄　愛知
谷内田勇吉　新潟
吉田益雄　島根
吉田龍哉　愛知
油井正孝　長野
阿部虎三　兵庫
荒井博　大阪
荒木秀二　石川
荒川玄一郎　大阪
荒井章　長野
有本晴一　和歌山
山崎攻　千葉
道關泰雄　福井
千葉孝　和歌山

一九、昭和十年度本科卒業生（第十一回）一四九人（ABC順）