特205
696

昭和三年六月

神奈川縣立工業學校一覽

昭和三年五月一日現在

0050917000

0050917-000

特２０５－６９６

神奈川県立工業学校一覧

神奈川県立工業学校

昭和３年５月１日現在

昭和３

AHM

#205
969

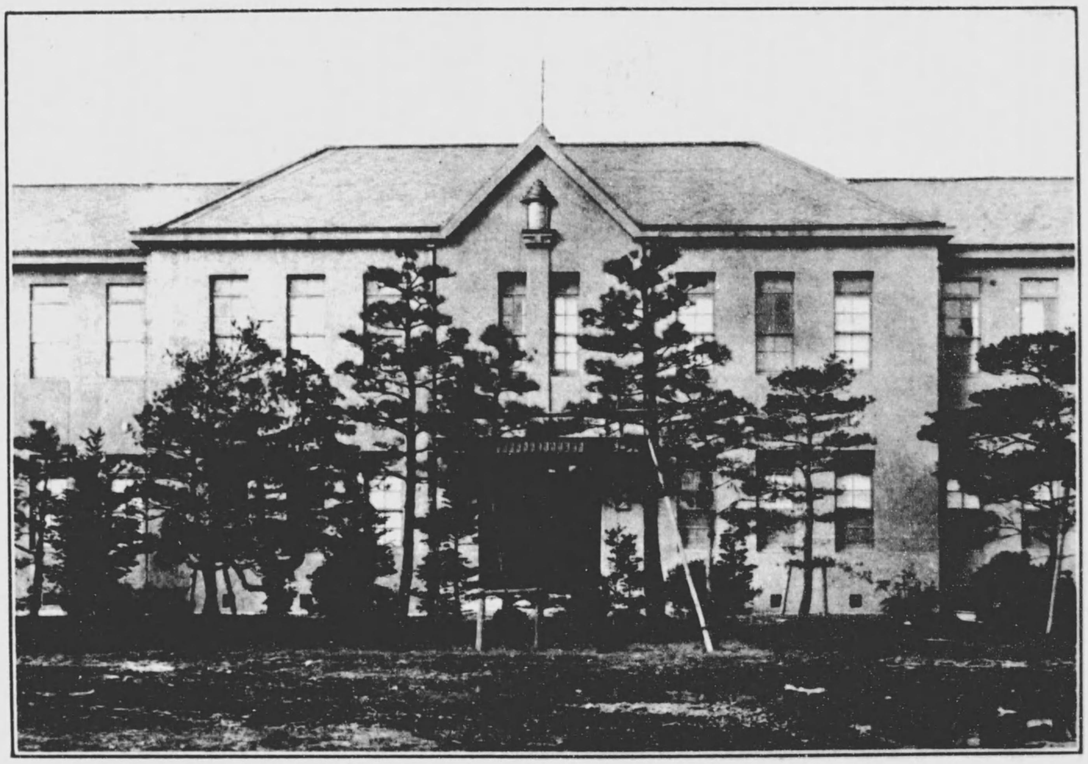

神奈川縣立工業學校正面（玄關）

神奈川縣立工業學校一覽

目次

第一　沿革概要……（一）
第二　學校記事……（五）
第三　本校學則……（八）
第四　生徒心得……（二〇）
第五　作業資金設置規程……（三三）
第六　神工會々則……（三四）
第七　大典記念獎學資金規定……（三六）
第八　本校職員……（三八）
　一　現在職員……（三八）
　二　元職員……（四一）
第九　統計諸表……（四五）
第一〇　經費……（五五）

第一一　敷地建物坪數……（六五）
第一二　圖書配當表……（六六）
第一三　生徒人名表……（六八）
第一四　卒業生人名表……（七九）

神奈川縣立工業補習學校一覽

第一　同沿革概要……（一一五）
第二　同學校記事……（一一五）
第三　同學則……（一一六）
第四　同職員……（一二五）
第五　同統計諸表……（一二七）
第六　同修了者人名表……（一三五）
第七　同卒業生人名表……（一五九）

神奈川縣立工業學校一覽

第一　沿革概要

明治四十四年五月十日　神奈川縣告示第一四六號ヲ以テ本校ヲ橫濱市神奈川町ニ設置シ明治四十五年四月ヨリ開校ノ旨告示セラル

同　年同月同日　本縣告示第一四七號ヲ以テ本校ノ事務ヲ當分ノ間縣廳內ニ於テ取扱フ旨告示セラル

同　年同月同日　本縣令第三八號ヲ以テ本校學則ヲ公布セラレ本校ニ機械科建築科ヲ置キ修業年限ヲ各三ケ年生徒定員ヲ百八十名ト定メラル

同　年六月七日　福岡縣立福岡工業學校長兼敎諭杉本源吾本校學校長ニ任セラル

明治四十五年三月卅一日　本校事務所ヲ縣廳內ヨリ橫濱市神奈川町字平尾前新校舍ニ移ス

同　年四月五日　本縣告示第一〇五號ヲ以テ明治四十五年四月一日ヨリ橫濱市神奈川町字平尾前本校內ニ於テ本校事務開始ノ旨告示セラル

同　年五月一日　授業ヲ開始ス

大正二年一月　實習ヲ開始ス

同　年三月八日　勅語謄本交附セラル

同　年四月十四日　文部省告示第一一〇號ヲ以テ徵兵令第十三條並ニ文官任用令第三條第三號ニ依リ認定セラル

同　年四月二十二日　本縣令第五四號ヲ以テ本校學則ヲ改正セラレ春季休業ヲ廢シ且ツ夏季冬季ノ

休業日數ヲ短縮セラル

大正三年四月十四日　本縣令第二六號ヲ以テ本校學則ヲ改正セラレ本校ニ本科及別科ヲ置ク

同　年五月十九日　本校寄宿舍規則ヲ定ム

同　年同月二十二日　本校寄宿舍ニ生徒ヲ收容ス

同　年十一月二十一日　午前十時ヨリ開校式ヲ擧行シ文部大臣代理督學官上原種美氏本縣知事代理內務部長木田川奎彥氏縣治課長岩元禧氏縣會議長佐藤政五郎氏橫濱市長安藤謙介氏外二百十七名參列セラル

午後一時ヨリ本校講堂ニ本縣第五回地方改良會ヲ開催シ功績者ノ表彰式アリタリ

大正四年二月二十三日　本日ヨリ三日間本校附近ノ居住者ニ校內一般ノ觀覽ヲ許ス

同　年三月三十日　本縣令第一六號ヲ以テ學則中一部改正セラレ電氣科圖案科ヲ新設シ家具科ヲ建築科ヨリ分立セシメ生徒定員ヲ三百名トス

同　年同月同日　校長杉本源吾願ニ依リ本職ヲ免セラル

同　年七月三日　敎諭秋山岩吉學校長ニ任セラル

同　年十月二十九日　本日及五日ノ兩日一般公衆ニ校內ノ觀覽ヲ許ス

大正五年三月十七日　天皇陛下ノ　御眞影下賜セラル

本縣令第一七號ヲ以テ本校附屬工業補習學校學則ヲ公布セラレ機械科、建築科、電氣科、普通科ヲ置キ修業年限ヲ各一ケ年ト定メラル

同　年四月十日　午後六時附屬工業補習學校開校式ヲ擧行ス

同　年十月二十八日　皇后陛下ノ　御眞影下賜セラル

大正六年三月二十六日　本縣告示第七三號ヲ以テ作業資金設置規程ヲ定メラル

同　年同月三十日　本縣令第一九號ヲ以テ附屬工業補習學校ニ圖案科ヲ加設セラル

同　年四月二十七日　本縣令第三二號ヲ以テ學則ヲ改正セラレ別科ヲ廢止ス

同　年十二月二十二日　皇太子殿下ノ　御眞影下賜セラル

大正八年三月十八日　本縣令第十六號ヲ以テ附屬工業補習學校學則ヲ改正シ從前ノ學年制ヲ科目制ニ改メ修業期間ヲ第一期第二期第三期トセラル

同　年同月同日　本縣令第一七號ヲ以テ學則中一部改正セラレ生徒定員ヲ三百五十名ニ授業料五拾錢ヲ壹圓貳拾錢ニ徵收期毎月二十日ヲ二十五日限トス

大正九年二月十七日　本縣令第十二號ヲ以テ學則中ノ一部改正セラレ夏期休業ヲ八月一日ヨリ八月三十一日マテトシ冬期休業ヲ十二月二十五日ヨリ翌年一月七日マテトス

同　年六月四日　建築科實習工場ノ一部模樣替工事ノ件許可セラル

同　年十二月十日　本日開會ノ大正十年度通常縣會ニ於テ本校豫科設置案滿場一致ヲ以テ可決セラル

大正十年三月二十九日　神奈川縣令第二十九號ヲ以テ本校學則中ニ大改正ヲ加ヘラル其ノ主ナルモノハ修業年限ヲ五ケ年トシ生徒定員ヲ六百名ニ增シ入學資格ヲ尋常小學校卒業程度トシテ每週敎授時數及學科課程等ヲ改正セルニアリ

同　年四月一日　學則ノ改正ニヨリ從前ノ規程ニ依ル「一學年ハ三學年ニ二學年ハ四學年ニ三年トナリタリ

同　年四月十二日　神奈川縣令第五十九號ヲ以テ本校附屬工業補習學校ヲ「神奈川縣立工業補習學年ハ五學年」ニ編入セラル又豫科ノ名稱廢セラレテ豫科一學年ハ本科一學

大正十年十一月十六日　學校」ト改稱シテ本校ニ併設セラレ本校長同校長事務取扱ヲ命セラル
　皇太子殿下陸軍特別大演習御代行本縣ニ御駐輦ノ際生徒成績品若干點ヲ台覽ニ供シ奉レリ
同　年同月十八日　陸軍特別大演習ノ節侍從子爵牧野貞亮閣下ヲ本校視察ノ爲メ御差遣アラセラルル
大正十一年三月十六日　校旗ヲ制定ス
同　年四月二十三日　校歌ヲ撰定ス
同　年五月一日　本校開校滿十週年記念式ヲ擧行ス井上本縣知事閣下ヲ始メ山宮產業部長橫濱市長代理三松助役橫濱高等工業學校長外二百八十一名參列セラル
　午後七時ヨリ通俗敎育講演會ヲ開催ス
　本日ヨリ三日間校內ヲ開放シテ觀覽セシメ且ツ生徒ノ成績品展覽會開催幷製作品等ヲ販賣セシニ開場時刻前ヨリ觀覽者陸續相踵キ三日間ヲ通シテ實ニ一萬九百七十八人ノ多キニ及ヘリ
大正十二年一月八日　本日ヨリ各科第一、二學年ハ增築新館ニ於テ授業ヲナス
同　年二月十六日　本縣令第十五號ヲ以テ學則中ニ改正ヲ加ヘ授業料金貳圓ヲ貳圓五十錢ト定メラル
同　年九月一日　午前十一時五十八分關東地方ニ未曾有ノ大地震アリ就中橫濱市ハ最モ激甚ニシテ火災之ニ伴ヒ殆ント全市ヲ燒盡シテ頗ル慘劇ヲ極ム本校ハ幸ヒ火災ヲ免レタリト雖校舍及機械器具等ニ少カラサル損害ヲ被リタリ
　震災以後應急修理幷敎具ノ整理等ノ爲メ止ムナク臨時休業セシカ第三學年以

同　年十一月十一日　上ハ本日ヨリ第二學年以下ハ一週間ノ後授業ヲ開始スルニ至レリ
　本日ヨリ本校內ニ神奈川縣立職業輔導講習所ヲ開設セラレ本校長同所長事務取扱ヲ囑託セラル
同　年二月十五日　遞信省告示第百八十一號ヲ以テ大正十年三月以後ニ本校電氣科ヲ卒業セル者ニ電氣事業主任技術者第三種ノ資格ヲ與ヘラル
同　年十月五日　本日ヨサ翌年三月マテ本校ニ於テ文部省主催復興工員甲種養成講習會ヲ又十一月一日ヨリ翌年二月マテ同乙種工員養成講習會ヲ開催セラル
大正十五年十月十日　本年四月起工ノ本館改築工事本日ヲ以テ完成ス
昭和二年四月十二日　本縣令第四十八號ヲ以テ學則中學科課程表其他ニ改正ヲ加ヘラル
同　年十一月三十日　本年四月起工ノ本館ヲ除ク諸建物ノ改修築工事本日竣功ス
昭和三年五月一日　本縣令第五十四號ヲ以テ學則中一部改正セラル

第二學校記事

（自昭和二年四月　至昭和三年三月）

昭和二年四月四日　午後一時ヨリ第一學年入學式ヲ擧行ス
同　年四月十六日　天皇陛下軍艦妙高御命名ノ爲メ橫須賀軍港へ行幸ニ付奉送迎ヲナス
同　年四月二十九日　昭和初頭ノ　天長節ナルモ諒闇中ニ付拜賀式ヲ行ハズ
同　年五月二日　本日ヨリ二日間生徒身體檢查ヲ施行ス
同　年五月十七日　第四學年野外演習擧行
同　年五月二十一日　第二、三、五學年野外演習擧行

昭和二年五月二十三日　李王殿下歐洲御留學ノ途ニ上ラセラル、ニ付職員生徒ノ代表者奉送迎ヲナス
同　年六月二日　秩父宮殿下横濱市復興状況御視察ノ爲メ御成ニ付奉送迎ヲナス
同　年六月四日　第五學年生徒關西旅行ノ途ニ就ク
同　年六月九日　第四學年以下修學旅行ヲナシ卽日歸校ス
同　年六月十日　第一艦隊横濱港外ニ投錨一般ノ觀覽ヲ許サル、ニ付午後ヨリ職員生徒見學ス
同　年六月十五日　學校長名古屋市ニ開催ノ大都市工業學校長會ヲ兼ネ關西地方ノ學事視察ノ爲メ出張ス
同　年六月二十日　第五學年生關西旅行ヲ終ヘ本日歸校ス
同　年六月二十二日　第一、五學年野外演習擧行
同　年七月五日　敎諭野口宏依願職ヲ免ゼラル
同　年七月七日　第三學年野外演習擧行
同　年七月九日　本日ヨリ當分ノ間毎週火土ノ兩日午後一時ヨリ四時マテ本校ニ於テ横濱市小學校工業科講習會ヲ開カル
同　年七月十一日　校地ノ一部（二谷學校裏）ヲ無償ニテ平尾前及二本榎衞生組合ニ貸與ノ件本縣ヨリ通知アリタリ
同　年七月十八日　本日ヨリ横濱市小學校第二回工業科講習會ヲ本校ニ開カル
同　年七月二十五日　安藤良弘本校敎諭ニ任ス
同　年七月二十六日　縣參事會員出納檢査ノ爲メ來校
同　年七月三十日　川崎市小學校工業科講習會本日終了、本日ヨリ夏季休業
同　年九月五日　夏季休業終ル
同　年十月六日　生徒對抗競技會ヲ校庭ニ催フセリ
同　年十月七日　保護者會ヲ始ム
同　年十月二十三日　運動會ヲ擧行ス
同　年十月三十日　本日横濱港外ニ於テ特別大觀艦式擧行　天皇陛下臨御遊バサル、ニヨリ第三學年以上ノ生徒並職員奉迎ヲナス
同　年十一月二日　野外演習ヲ擧行ス
同　年十一月三日　體育デーニ付本校ニテモ擧行セリ
同　年十一月六日　同窓會總會ヲ開催ス
同　年十一月十日　第三學年以上辻堂海軍用地ニ於テ野外演習擧行此夜露營ヲ試ム
同　年十一月三十日　第二期改修築工事（本館ヲ除ク諸建物）竣功ス
同　年十二月二日　學藝會ヲ開催ス
同　年十二月四日　學藝會ヲ公開シテ一般來聽者ヲ歡迎セシニ聽衆約三百名
同　年十二月十日　市内中等學校選手ヲ招待シテ改築道場開試合ヲナス
同　年十二月二十五日　大正天皇一周年祭執行
昭和三年一月十六日　敎練査閱下調ノ爲メ森尻歩兵中佐來校
同　年一月二十六日　學校長文部省ノ囑託ニヨリ產業並工業敎育視察ノ爲メ滿鮮及支那方面ニ出張

昭和三年一月二十七日　本日ヨリ四日間ニ亘リ會計檢査ヲ行ハル
同　年二月二日　敎練査閱官來校午前八時半ヨリ午後三時マテ檢閱
同　年二月七日　午後ヨリ菅野力夫氏ノ世界漫遊談アリタリ
同　年二月十一日　紀元節拜賀式ヲ擧行ス
同　年三月一日　卒業生送別會及運動選手慰勞會ヲ開キ三浦樂堂ノ敎育講談アリタリ
同　年三月三日　滿鮮及支那方面視察ノ爲メ出張中ナリシ學校長本日歸校ス
同　年三月六日　入學狀況視察ノ爲メ文部省杉江督學官來校
同　年三月十六日　第十四回卒業證書授與式ヲ擧行ス知事代理多久學務部長臨場セラル
同　年三月二十二日　本日ヨリ二日間入學檢定ヲナス
同　年三月二十六日　入學檢定合格者氏名ヲ發表ス

第三　本校學則

第一章　總則

第一條　本校ハ實業學校令並ニ工業學校規程ニ基キ工業ニ從事セントスル者ニ須要ナル敎育ヲ施スヲ以テ目的トス

（明治四十四年五月十日縣令第三八號制定
大正二年四月二十二日縣令第五四號改正
大正三年四月十四日縣令第二六號改正
大正四年二月二十三日縣令第一六號改正
大正六年四月二十七日縣令第三二號改正
大正八年三月十八日縣令第一七號改正
大正九年二月十七日縣令第一二號改正
大正十年三月二十九日縣令第二九號改正
大正十二年二月十六日縣令第一五號改正
昭和二年四月十二日縣令第四八號改正
昭和三年五月一日縣令第五四號改正）

第二條　本校ニ機械科、建築科、家具科、電氣科及圖案科ヲ置ク

第三條　修業年限ヲ五ケ年トス

第四條　生徒定員ヲ六百名トス

第五條　學年ハ四月一日ニ始マリ翌年三月三十一日ニ終ル

第二章　學期及休業

第六條　學年ヲ分チテ左ノ三期トス

第一學期　四月一日ヨリ七月三十一日ニ至ル

第二學期　八月一日ヨリ十二月三十一日ニ至ル

第三學期　翌年一月一日ヨリ三月三十一日ニ至ル

第七條　休業日ハ左ノ如シ

祝　日

大祭日

日曜日

開校記念日

夏季休業　七月二十六日ヨリ九月五日ニ至ル

冬季休業　十二月二十五日ヨリ翌年一月七日ニ至ル

第三章　學科課程及毎週敎授時數

第八條　學科課程及每週教授時數ヲ定ムルコト別表ノ如シ但シ夏季休業ノ前後ヲ通シ二十一日間ハ每週ノ教授時數ヲ十時間以內減少シ其ノ期間ハ學校長ニ於テ便宜各學科目ノ教授時間ヲ定ム

機械科

學科目＼學年	每週教授時數	第一學年	每週教授時數	第二學年	每週教授時數	第三學年	每週教授時數	第四學年	每週教授時數	第五學年
修身	一	道德ノ要旨	一	同上	一	同上	一	同上	一	同上
國語及漢文	六	講讀、作文習字	六	同上	三	講讀作文	二	同上	二	同上
數學	六	算術、珠算二代數四	六	代數四幾何二	四	代數二幾何二	四	幾何二三角二	二	微分積分
理科	三	博物	三	同上	五	物理、實驗三化學、實驗二	四	同上二同上二		
地理及歷史	三	日本地理日本歷史	三	外國地理外國歷史						
英語	六	讀方、譯解話方、作文書取、習字	六	同上	四	讀方、譯解話方、作文書取、文法	四	同上	四	同上
圖畫	二	自在畫	二	同上						
體操	三	體操一教練二	三	同上	三	同上	三	同上	三	同上
機械製作法					三	材料學製作法	三	同上		
機械學					三	力學機構學	二	機構學材料强弱學	一	材料强弱學
原動機							二	汽鑵	四	汽機、蒸氣タービン內燃機關
水力學							二	水力學水車ポンプ水壓機等		
電氣工學							三			
製造用機械							一	紡績、製糖製紙、製粉	一	同上、製造工場設備
機械製圖					三	用器畫機械製圖	五	機械製圖		
法制及經濟									二	法制及經濟商業大意
工務要項									一	工場管理法規類等
實習			六	豫備實習	一〇	原型、鑄工鍛工、仕上	八	同上、旋工機械學實驗	一三	同上電氣實驗
計		三〇		三六		三九		三九		三九

建築科

學科目＼學年	每週教授時數	第一學年	每週教授時數	第二學年	每週教授時數	第三學年	每週教授時數	第四學年	每週教授時數	第五學年
修身	一	德道ノ要旨	一	同上	一	同上	一	同上	一	同上
國語及漢文	六	講讀、作文習字	六	同上	三	講讀作文	二	同上	二	同上
數學	六	算術、珠算二代數四	六	代數四幾何二	四	代數二幾何二	四	幾何二三角二	二	微分積分
理科	三	博物	三	同上	五	物理、實驗三化學、實驗二	四	同上二同上二		
地理及歷史	三	日本地理日本歷史	三	外國地理外國歷史						

英語	六	讀方、譯解 話方、作文 書取、習字	六	同上	四	讀方、譯解 話方、作文 書取、文法	四	同上	四	同上
圖畫	二	自在畫	二	同上	五	自在畫二 用器畫三				
體操	三	體操一 教練二	三	同上	三	同上	三	同上	三	同上
構造法					二	和風 洋風	三	同上	三	洋風
構造學							一	構造强弱學	二	同上
材料					二	建築用材料				
規矩法							二			
施工法									二	仕樣見積 設計法
建築裝飾							三	沿革史一 裝飾圖案二	二	沿革史一 裝飾法一
機械及電氣大意									一	
法制及經濟									二	法制及經濟 商業大意
工務要項									二	建築衛生 特殊建築 法規類等
實習			六	豫備實習	一〇	工作圖 大工	一二	製圖 實驗	一三	製圖 測量 實驗
計	三〇		三六		三九		三九		三九	

家具科

學年 / 學科目	每週教授時數	第一學年	每週教授時數	第二學年	每週教授時數	第三學年	每週教授時數	第四學年	每週教授時數	第五學年
修身	一	道德ノ要旨	一	同上	一	同上	一	同上	一	同上
國語及漢文	六	講讀、作文 習字	六	同上	三	講讀 作文	二	同上	二	同上
數學	六	算術、珠算二 代數四	六	代數四 幾何二	四	代數二 幾何二	二	幾何	二	三角
理科	三	博物	三	同上	五	物理、實驗三 化學、實驗二	四	同上二 同上二		
地理及歷史	三	日本地理 日本歷史	三	外國地理 外國歷史						
英語	六	讀方、譯解 話方、作文 書取、習字	六	同上	四	讀方、譯解 話方、作文 書取、文法	四	同上	四	同上
圖畫	二	自在畫	二	同上	五	自在畫二 用器畫三				
體操	三	體操一 教練二	三	同上	三	同上	三	同上	三	同上
家具作法					二		二		一	
材料					二	家具用材料				
木材工藝									二	
家屋構造							二	和洋大意	一	同上
室內裝飾							二	裝飾圖案	二	裝飾法 沿革史
機械及電氣大意									一	
法制及經濟									二	法制及經濟 商業大意
工務要項									一	工場管理 法規類等

實習		六	豫備實習	一〇	工作圖 家具製作	一七	製圖 家具製作	一七	製圖 家具製作 着色、塗方
計	三〇		三六		三九		三九		三九

電氣科

學年 / 學科目	每週教授時數	第一學年	每週教授時數	第二學年	每週教授時數	第三學年	每週教授時數	第四學年	每週教授時數	第五學年
修身	一	道德ノ要旨	一	同上	一	同上	一	同上	一	同上
國語及漢文	六	講讀、作文 習字	六	同上	三	講讀 作文	二	同上	二	同上
數學	六	算術、珠算二 代數四	六	代數四 幾何二	四	代數二 幾何二	四	幾何二 三角二	二	微分積分
理科	三	博物	三	同上	五	物理、實驗三 化學、實驗二	四	同上二 同上二		
地理及歷史	三	日本地理 日本歷史	三	外國地理 外國歷史						
英語	六	讀方、譯解 話方、作文 書取、習字	六	同上	四	讀方、譯解 話方、作文 書取、文法	四	同上	四	同上
圖畫	二	自在畫	二	同上						
體操	三	體操一 教練二	三	同上	三	同上	三	同上	三	同上
工作法					二	材料及工具			二	電氣用材料 設計 工作物規程
機械學							二	力學、材料及構造強弱		
原動機									二	汽力、水力 原動機 內燃機
電氣磁氣及測定					二				一	測定法
電氣機械							三	直流機械 交流理論 交流機械	三	交流機械
電氣應用							二	電燈、照明 蓄電池	二	電信、電話 電氣鐵道
電力									二	發電所、送電配電法
機械製圖					三	用器畫 機械製圖	五	機械製圖		
法制及經濟									二	法制及經濟 商業大意
工務要項									一	工場管理 法規類等
實習			六	豫備實習	一二	原型、鑄工 鍛工、仕上	九	仕上、旋工 捲線、實驗	一二	製圖、製作 實驗
計	三〇		三六		三九		三九		三九	

圖案科

學年 / 學科目	每週教授時數	第一學年	每週教授時數	第二學年	每週教授時數	第三學年	每週教授時數	第四學年	每週教授時數	第五學年
修身	一	道德ノ要旨	一	同上	一	同上	一	同上	一	同上
國語及漢文	六	講讀、作文 習字	六	同上	三	講讀 作文	二	同上	二	同上
數學	六	算術、珠算二 代數四	六	代數四 幾何二	四	代數二 幾何二	二	幾何	二	三角

理科	三	博物	三	同上	五	物理、實驗三 化學、實驗二	四	同上二 同上二		
地理及歷史	三	日本地理、日本歷史	三	外國地理 外國歷史						
英語	六	讀方、譯解 話方、作文 書取、習字	六	同上	四	讀方、譯解 話方、作文 書取、文法	四	同上	四	同上
圖畫	二	自在畫	二	同上	九	用器畫三 自在畫六	六	自在畫	六	同上
體操	三	體操二 教練一	三	同上	三	同上	三	同上	三	同上
圖案法					一	一般圖案法	一	同上	二	工藝圖案 商業圖案
配色法					一		二			
商品學									二	內地篇 海外篇
意匠資料					二	童話 神話	三	紋樣 工藝用博物	一	有職故實
工藝沿革							二	日本	二	西洋
繪畫史									一	
法制及經濟									二	法制及經濟 商業大意
實習			六	豫備實習	六	圖案	九	同上	一二	同上 應用作品
計	三〇		三六		三九		三九		三九	

第四章 入學在學休學及退學

第九條 生徒ヲ募集スルハ每學年始メトス但シ臨時補缺募集スルコトアルヘシ

募集スヘキ生徒ノ員數及出願期日等ハ其ノ都度之ヲ公告ス

第十條 第一學年ニ入學セントスルモノハ左ノ資格ヲ具フルヲ要ス

一 品行方正身體強健志望確實ナル者

二 年齡滿十二年以上滿十五年以下ノ者

三 尋常小學校ヲ卒業シタル者

第十一條 入學志望者募集人員ニ超過シタルトキハ考査ニ依リ選拔ス

第十二條 削除

第十三條 半途退學シタル者再入學ヲ出願スルトキハ同學年以下ニ編入スルコトアルヘシ

第十四條 他ノ工業學校ヨリ轉學志望ノ者ハ缺員アルトキニ限リ之ヲ許可スルコトアルヘシ

第十五條 入學志願者ハ本校所定ノ入學志願票ニヨリ入學考査料ヲ添ヘ學校長ニ出願スヘシ

第十六條 入學ノ許可ヲ得タル者ハ七日以內ニ本校所定ノ保證書ニ戶籍抄本ヲ添ヘ差出スヘシ

第十七條 保證人ハ學校所在地ヨリ凡ソ一里以內ニ居住スル成年以上ニシテ保證人ノ責務ヲ盡スニ堪フル者タルヘシ但シ特別ノ事情アルトキハ學校長ノ承認ヲ得テ一里以外ニ居住スル者ヲ保證人トナスコトヲ得

學校長ニ於テ保證人タルノ責務ヲ盡スニ堪ヘスト認ムル者ハ其變更ヲ命スルコトアルヘシ

第十八條 保證人死亡改氏名改印若クハ轉居シタルトキハ遲滯ナク學校長ニ屆出ツヘシ

第十九條 保證人ヲ變更セントスルトキハ更ニ保證書ヲ學校長ニ差出スヘシ

第二十條 退學セントスルトキハ其ノ事由ヲ詳具シ保證人連署ノ上學校長ニ願出ツヘシ

第二十一條 生徒ハ制服制帽ヲ着用スヘシ

第二十二條 生徒疾病又ハ止ムヲ得サル事故ニ因リ十二週間以上修學スルコト能ハサルノ虞アルトキ

ハ學校長ノ許可ヲ得テ該學年間休學スルコトヲ得

第二十三條　學校長ハ特ニ品行方正學業勉勵ノ生徒ニ對シ賞狀ヲ授與スルコトアルヘシ

第二十四條　學校長ハ不都合ノ行爲アリト認メタル生徒ニ對シ懲戒ヲ加フ其ノ種類左ノ如シ

一　譴責
二　謹愼
三　停學
四　放校

第二十五條　學校長ニ於テ左ノ各項ノ一ニ該當スト認ムル生徒アルトキハ退學ヲ命ス

一　性行不良ニシテ改善ノ見込ナキ者
二　學力劣等ニシテ成業ノ見込ナキ者
三　引續キ一ケ年以上缺席シタル者
四　正當ノ事由ナクシテ一ケ月以上引續缺席シタル者
五　出席常ナラサル者

第二十六條　學校所屬ノ物品ヲ毀損亡失シタル者アルトキハ其情狀ニ依リ相當ノ辨償ヲナサシム

第五章　進級及卒業

第二十七條　各學年ノ成績ハ平素ノ成績ニヨリ之ヲ定ム

第二十八條　削除

第二十九條　第五學年ノ課程ヲ修了シタル者ニハ卒業證書ヲ授與ス

第三十條　削除

第六章　授業料、入學料及入學考査料

第三十一條　授業料ハ月額金貳圓八拾錢トシ生徒ヨリ徵收ス　但シ一旦納付後ハ何等ノ事由アルモ之ヲ入學料ハ金五拾錢ト定メ入學者ヨリ徵收ス

入學考査料ハ金五拾錢トシ入學志願者ヨリ之ヲ徵收ス

返付セス

第三十二條　生徒ハ授業料ヲ毎月二十五日限リ本校ニ納付スヘシ　但シ學校ノ休業又ハ第二十二條ニ依リ休學全月ニ及フトキハ其ノ月ノ授業料ヲ徵收セス

第三十三條　授業料ヲ其納期マテニ納メサル者アルトキハ保證人ヲシテ之ヲ納付セシム

第三十四條　授業料ノ納付ヲ怠ル者ニ對シテハ出校ヲ停止スルコトアルヘシ

第三十五條　授業料ハ特別ノ場合ニ於テ之ヲ減免スルコトアルヘシ

第七章　寄宿舍

第三十六條　生徒ハ自己ノ家庭ヨリ通學シ得ル者ノ外寄宿舍ニ入ラシム　但シ特別ノ事情アルモノニハ詮議ノ上外宿セシムルコトアルヘシ

第三十七條　退舍セントスルトキハ保證人連署ヲ以テ願出ツヘシ

附則

第三十八條　本則施行ニ關シ必要ナル細則ハ學校長之ヲ定ム

第三十九條　本令ハ公布ノ日ヨリ施行シ昭和三年四月一日ヨリ之ヲ適用ス　但シ入學考査料ハ昭和三年入學志願者ヨリ之ヲ適用ス

第四　生徒心得

總　領

第一條　生徒ハ生徒心得ノ趣旨ヲ體シ諸規則命令ヲ遵守シ違背スルコトアルヘカラス

第二條　左ノ事項ハ特ニ之ヲ確守スヘシ

一　登校ノ際ハ常ニ本校制定ノ生徒手牒ヲ携帯スルコト

二　室々ノ出入廊下ノ往來等靜肅ヲ旨トスルコト

三　廊下通路等歩行ノ際ハ左側行進ヲナスコト

四　戸籍其他身分ニ異動ヲ生シタルトキハ其都度保證人連署届出ツルコト

五　平素掲示ニ注意スルコト

六　誤テ建物其他物品ヲ毀損又ハ汚染シタルトキハ直ニ届出ツルコト

七　校内ニ於テ物品ヲ紛失又ハ拾得シタルトキハ届出ツルコト

八　各自ノ私有物ニハ科名氏名ヲ記入シ置クコト

九　金錢其他ノ貴重品ハ常ニ身體ニ着ケ置クコト

第三條　左ノ事項ハ特ニ之ヲ禁止ス

一　喫煙飲酒スルコト

二　授業上必要ナラサル物品ヲ携帯登校スルコト

三　建物其他物品ヲ毀損又ハ汚染スルコト

四　示達掲示物ニ手ヲ觸ルヽコト

五　許可ヲ得スシテ互ニ金錢物品ノ貸借ヲナスコト

六　許可ヲ得スシテ面會者ニ對シ校内ノ案内ヲナスコト

七　許可ヲ得スシテ金錢ヲ集メ又ハ集會ヲ催スコト

八　登校中外出スルコト

九　小使控所ニ入リ又小使ヲ使役スルコト

一〇　樹木等ニ傷害ヲ加フルコト

一一　父兄保證人ノ同伴ニアラスシテ猥リニ寄席劇場飲食店ニ立入ルコト

一二　上履ニテ校庭ニ降ルコト

一三　正門以外ヨリ出入スルコト

第四條　通學生徒ノ起居飲食及勤學ハ成ルヘク在寮生徒同樣タルヘシ

第五條　家庭以外ヨリ通學スル生徒ニシテ其宿所ヲ變更セントスルトキハ其旨豫メ願出テ承認ヲ受クヘシ

服裝

第六條　本校生徒ノ服裝ヲ定ムルコト左ノ如シ

種類＼事項	地質	制式				
冬服	表 黒又ハ濃紺ヘル地或ハ小倉織	衣	形	ダルマ形 臆骨上端ヨリ三寸下リ兩脇ノ下端ヲ裂クコト二寸三分		
			襟	右	第一學年ハ1 第二學年ハ2 第三學年ハ3 第四學年ハ4 第五學年ハ5 ヲ附ス	
				左	機械科ハAM 建築科ハFA 家具科ハE 電氣科ハD 圖案科ハ ヲ附ス	
			袖	手腕關節ヨリ延ビルコト四分		
			隱シ	兩側面ノ腰部ニ各一個左胸部ニ一個ヲ附ス		
			釦	金色ニシテ徑五分六厘ノ圓内ニ櫻花工字入五個ヲ附ス		
		形	袴	普通形ニシテ前釦附後尾錠締		
			隱シ	右後方ニ一個		
			長サ	上端腰ノ上部ヨリ下端踵ノ下際ニ至ル		
夏服	霜降小倉織	總テ冬服ニ同シ				
制帽	黒若クハ濃紺ノ絨	海軍形額章金色ニシテ櫻花(竪一寸)内ニ工字入リ				
工場服	淺黄色小倉織	冬服ノ上ニ襲ネ得ルヤウ製作スルヲ要ス				
工場帽	カーキ色小倉織	鳥打帽形				
脚袢	小倉織	黒色卷脚袢型				
靴	黒革	短靴ニテ紐附又ハ編上ケ				
上履	木綿又ハヅック	靴形ニシテゴム底				

第七條　毎年六月一日ヨリ九月三十日マテハ夏制服ヲ着用シ帽ニ覆ヲ附シ十月一日ヨリ翌年五月三十一日マテハ冬制服ヲ着用スヘシ　但シ時宜ニヨリ變更スルコトアルヘシ

第八條　服裝ハ常ニ質素清潔ヲ旨トシ特ニ左ノ事項ヲ遵守スヘシ

一　服裝ハ常ニ正シク着用スルコト

二　特ニ許可ヲ得タル場所ノ外校舍内ニテハ脱帽スルコト

三　制服ニハ常ニ清潔ナル「カラー」ヲ着クルコト

四　和服着用ノ際ハ制帽及袴ヲ着クルコト

五　徽章ハ正シク之ヲ着ケ常ニ汚レサル樣心掛クルコト

六　被服破損若クハ汚染シタルトキハ速ニ修理又ハ洗濯スルコト

七　制帽ノ形態ハ正シキヲ失セサル樣常ニ充分ノ意ヲ用フルコト

八　學用品ハ雜嚢ニテ携帶通學スヘキコト

九　不得止場合ノ外襟卷手袋ヲ用ヒサルコト

第九條　左ノ事項ハ特ニ之ヲ許可ス

一　病氣創傷等ノ爲メ靴又ハ脚袢ヲ用フルコト能ハサルトキハ特ニ許可ヲ得テ略裝許可證ヲ受ケ略裝ニテ登校スルコト　但シ略裝許可證ハ校門出入ノ都度之ヲ門衞ニ示スヘシ

二　放課後又ハ休業日ニハ和服ヲ着シテ校門ヲ出入スルコト

三　夏制服着用ノ期間ニ於テ登校前又ハ放課後ニ限リ不體裁ナラサル麥稈帽ヲ戴クコト

第十條　生徒ハ校外ニ在ルトキト雖モ常ニ服裝ヲ正シクシ體面ヲ失セサル樣留意スヘシ

敬禮

第十一條　職員及其他ノ長上ニ對シテハ左ノ通リ心得ヘシ

一　姿勢ヲ正シ對者ノ眼ニ注目シテ上體ヲ少シク前方ニ傾ケ敬意ヲ表スルコト　但シ帽ヲ戴ケルトキハ右手ニテ其前庇ヲ把リテ之ヲ脫シ內面ヲ右股ニ對セシメ然ル後前ノ如クナスヘキコト

二　急務中又ハ止ムヲ得サルトキノ外ハ其面前ヲ疾走シ又ハ橫切ル等ノコトアルヘカラサルコト

第十二條　生徒相互間及其他ノ同輩ニ對シテハ第十一條ニ準スヘシ

第十三條　敬禮ヲ略スルコトヲ得ル場合及其方法左ノ如シ

一　學校內ニ於テ同一ノ職員及其他ノ長上ニ出遇フトキ二回目ヨリハ第十一條禮法ヲ略シ輕ク會釋ヲ爲シテ敬意ヲ表スルニ止ムルコト

二　兩手ニ物品ヲ携帶シタルトキハ第十一條ノ敬禮ヲ略シ只少シク上體ヲ前ニ傾ケ敬意ヲ表スルニ止ムルコト

三　雨雪等ノ爲メ外套ノ頭巾ヲ被リタルトキハ右手ニテ帽庇ヲ摘ミタルマヽ上體ヲ少シク前方ニ傾ケテ會釋スルニ止ムルコト

第十四條　校門ヲ出入スルトキハ門衞ニ敬意ヲ表スヘシ

勤務

第十五條　各科各學級ニ級長副級長各一人什長若干人ヲ置ク　但シ什長ハ一學級ヲ三組以上ニ區分スル必要アルトキ之ヲ置ク

第十六條　級長副級長及什長ハ每學年ノ始メ生徒ノ選擧ニ基キ學校長之ヲ任命ス

但シ第一學年ニアリテハ第一學期間限リ指命ニヨリ假リニ任命ス

第十七條　級長副級長什長ニシテ其職ニ堪ヘスト認メタルトキハ之ヲ更フルコトアルヘシ

第十八條　級長副級長及什長ノ任期ハ任命ノ當日ヨリ其學年末マテトス

第十九條　級長副級長及什長ハ躬ラ規則命令ヲ恪守シ級員ニ接スルニハ懇切親愛ヲ旨トシ事ヲ執ルニハ嚴正周密ナルヘシ

第二十條　級長ハ校命ヲ承ケ左ノ任務ヲ行フ

一　示達命令ヲ級員ニ傳達スルコト

二　常ニ級員ヲ指導シテ非違ヲ戒メ諸規定ノ勵行ヲ促シ以テ級風ノ作興ヲ計ルコト

三　教室及工場ノ出入ヲ指導スルコト

四　教室及工場ニ於ケル敬禮ヲ指揮スルコト

五　其級中ニ起リタル主ナル事件ヲ學級監又ハ週番級長ニ報告スルコト

第二十一條　副級長ハ級長ヲ補佐シ級長事故アルトキハ其任務ヲ代理ス

什長ハ級長ノ任務ヲ分擔ス

第二十二條　各科第五學年級長ハ週番級長トシテ交代特別ノ任務ニ服スルモノトス

第二十三條　週番級長ハ校命ヲ承ケ左ノ任務ヲ行フ

一　風紀ノ取締ヲ爲スコト

二　生徒總代トシテ示達命令ヲ承ケ之ヲ傳達スルコト

三　生徒控所ニ於ケル指揮號令ヲ執ルコト

第二十四條　教室生徒控所及圖書室ニ整理委員當番生徒各若干名ヲ置ク

第二十五條　整理委員ハ生徒中ヨリ每學年ノ始メ學校長之ヲ任命シ當番生徒ハ第三學年以下ノ生徒ヲシテ交替之ニ當ラシム

第二十六條　教室整理委員ハ校命ヲ受ケ當番生徒ヲ指導シテ教室及其附屬廊下ノ整理ヲ圖ルヘシ

第二十七條　生徒控所整理委員ハ生徒控所及其附屬場所ニ就キ教室整理委員ニ準シテ其任務ヲ行ヒ特ニ左ノ事務ニ服スルモノトス

一　學用品ノ整頓及室内ノ換氣ニ注意スルコト

二　校内ニ於ケル拾得及遺留品ヲ保管シテ之レカ掲示及返附ヲ掌リ若シ貴重品ナルトキハ之レヲ主務教員ニ引繼クヘキコト

第二十八條　圖書室整理委員ハ圖書室監理者ノ命ヲ承ケ其ノ任務ヲ行フモノトス

第二十九條　當番生徒ハ整理委員ヲ補佐シ主トシテ左ノ任務ヲ行フ

一　擔當場所ノ清潔整頓ヲハカルコト

二　擔當場所ノ窓口ヲ開閉シテ換氣採光ヲ計ルコト

三　擔當場所ノ窓締ヲナスコト

課業

第三十條　日々規定ノ始業豫鈴迄ニ登校スヘシ

第三十一條　每時間教室ニ出入スルニハ左ノ各項ヲ遵守スヘシ

一　始業ノ合圖ニテ指定ノ通リ各學級每ニ生徒控所ニ整列シ級長指導ノ下ニ入室スルコト

二　室内ニ入リ級長指導ノ下ニ敬禮シ後着席スルコト

三　休憩ノ合圖ニテ級長ノ指揮ニ從ヒ起立敬禮ノ後順次靜肅ニ退室シ生徒控所ニ於テ解散スルコト

第三十二條　工場ノ出入ニ就テハ第三十一條ニ準スヘシ

第三十三條　教室ニ於テハ左ノ事項ヲ確守スヘシ工場又之ニ準ス

一　豫テ指定セラレタル自己ノ席ニ着クコト

二　始終靜肅ヲ旨トスルコト

三　其時間ノ課業ニ必要ナル學用品ノミヲ携帶スルコト

四　鉛筆類ハ指定ノ場所ニテ削ルコト

五　質問セントスルトキハ先ツ左手ヲ擧ケテ許可ヲ得起立ノ上之レヲナスコト　但シ簡單ナル場合ハ着座ノ儘ニテ差支ナシ

六　質問ニ應答スルトキハ起立ノ上之レヲナスコト　但シ授業ハ特ニ受ケシムル

七　教具ノ配置配列ヲ亂スヘカラサルコト

第三十四條　休憩時間中許可ナクシテ教室工場ニ入リ又ハ猥リニ廊下等ヲ徘徊スヘカラス

第三十五條　每時間課業始メノ敬禮ニ遲レタル者ハ缺席者トシテ取扱フ

第三十六條　實習ノ際ハ工場帽工場服ヲ着用スヘシ　但シ豫メ特ニ承認セラレテ調製セサル學科ハコノ限ニアラス

缺席

第三十七條　左ノ各項ノ一ニ該當シタルトキニアラサレハ課業ニ缺席スルコトヲ得ス

一　自己病氣ノトキ
二　父母及近親者重病ノトキ
三　祖父母父母兄弟姉妹死亡シ忌引ノトキ
四　自宅又ハ近隣ニ傳染病者アリタルトキ
五　特ニ重大ナル事故アリタルトキ

第三十八條　服忌期日ハ左ノ通リ定ム

一　父母祖父母ハ五日以内
二　兄弟姉妹ハ三日以内
三　其他ノ家族ハ一日

第三十九條　式日修學旅行校外見學職員送迎其他生徒一般又ハ學級一團トナリテ校事ニ服シタルトキ參加セサルモノハ正課ノ缺席者ト同樣ニ之ヲ取扱フ

第四十條　體操及實習中重傷ヲ受ケタルカ自宅又ハ近隣ニ傳染病發生ノ爲メ登校ヲ遠慮シ若クハ登校スルコト能ハサルカ又ハ之ニ準スル重大ノ事故ノ爲メニ缺席シタルトキハ詮議ノ上之ヲ普通缺席者トセス特別ノ取扱ヲナスコトアルヘシ

第四十一條　何等ノ事由ニ拘ラス苟モ缺席シタルトキハ其日數又ハ時數ノ多少ニ論ナク通學生ハ保證人寄宿舍生ハ舍監ヲ經テ速ニ届出ツヘシ若シ病氣缺席一週日以上ニ亘ルトキハ醫師ノ診斷書ヲ添フヘシ

第四十二條　缺席ヲ届出ツルニハ生徒手牒ニ依ルヘシ　但シ缺席數日間ニ亘ル見込ナルトキハ豫メ口頭又ハ紙面ヲ以テ届置キ出席ノ後改メテ所定ノ手續ヲナスヘシ

第四十三條　登校中病氣又ハ其他ノ事由ニヨリ早退セントスルトキハ備付ノ帳簿ニ早退時刻理由及氏名等ヲ記入シ學級監並ニ生徒監ノ承認ヲ經テ早退許可證ヲ受ケ之ヲ門衞ニ渡シテ退出スヘシ

第四十四條　登校中臨時緊急ノ用事ノ爲メ外出セントスルトキハ口頭ヲ以テ學級監並ニ生徒監ニ申出テ臨時外出許可證ヲ受ケ之レヲ門衞ニ示シテ外出シ歸校ノ際ハ之レヲ門衞ニ渡スヘシ

整頓

第四十五條　各自ノ座席ハ常ニ能ク整頓シ苟モ不整亂雜ニ亘ルカ如キコトアルヘカラス

第四十六條　各自ノ所有又ハ保管ノ物品ハ常ニ所定ノ場所ニ整頓スヘシ

第四十七條　共同ノ受持ニ係ル場所及備品ハ各自一層ノ注意ヲ以テ清潔整頓ヲ圖ルヘシ

第四十八條　生徒控所ニ於テハ特ニ左ノ事項ヲ確守スヘシ

一　毎時間始業ノ合圖ヲ聽カハ直ニ整列シ得ルヤウ豫メ學用品ヲ取揃ヘ携帶シ居ルコト
二　紙屑等ノ散亂シタルトキハ直ニ拾ヒ取リテ紙屑箱ニ投棄スルコト
三　降雨又ハ運動競技等ノ爲メニ手足ヲ汚シタルトキハ入口ノ洗場ニ於テ洗ヒタル後室内ニ入ルコト

四　實習服ト着替フル際ハ時計金錢等ノ始末ニ注意スルコト

第四十九條　校舍內外ノ掃除ハ全校生徒之ニ膺ルヘシ　但シ區域及方法等ハ別ニ定ムル所ニ據ル

第五十條　各種廢棄物ハ必ス所定ノ場所ニ投棄スヘシ

衛生

第五十一條　身體檢查ハ每年一回之ヲ行ヒ必要アルトキハ臨時健康診斷ヲ行フ

第五十二條　各自ノ衛生ニ關シテハ特ニ左ノ事項ヲ確守スヘシ

一　勤學運動ヨリ起臥飮食ニ至ルマテ常ニ規律的ナルヘキコト

二　身體被服ノ淸潔ヲ旨トスルコト

三　頭髮ハ常ニ短ク刈リ置クコト

四　夏期中ハ特ニ飮食物ニ注意スルコト

五　登校中病氣ニ罹リ又ハ負傷シタルトキハ直ニ其旨申出ツルコト

第五十三條　公衆衞生ニ關シテハ特ニ左ノ事項ヲ確守スヘシ

一　自宅又ハ近隣ニ傳染病者アリタルトキハ登校ヲ遠慮シ同時ニ其旨屆出ツルコト

二　自己傳染病ニ罹リタルトキハ勿論其疑アルトキハ亦前項ト同樣タルヘキコト

三　休業中ノトキ亦前項ニ準スヘキコト

四　痰唾ハ必ス唾壺中ニ爲スコト

成績

第五十四條　成績ハ學期成績及學年成績ノ二トス

第五十五條　學期成績ハ每學期口答筆答又ハ其他ノ考查ニヨリ之ヲ決定ス

第五十六條　學年成績ハ學期成績ノ平均ニヨル

第五十七條　各學課目ノ成績ハ評語ヲ以テ表示ス各評語ニ對スル點數配當ハ左ノ如シ

甲　八十點以上

乙　六十點以上八十點未滿

丙　四十點以上六十點未滿

丁　四十點未滿

第五十八條　學期及學年ノ成績ハ保證人ニ通知ス

賞與

第五十九條　左ノ事項中ノ一ニ該當スルモノニハ每學年賞狀ヲ授與ス　但シ其學年中處罰セラレタルモノ又ハ原級ニ止リタルモノニハ之ヲ授與セス

一　一學年間皆出席ノモノ

二　一學年間品行方正學業優等ナルモノ

三　一學年間實習成績優等ナルモノ

四　其他學校長ニ於テ賞與ノ必要アリト認メタルモノ

第六十條　左ノ事項中ノ一ニ該當スルモノニハ卒業ノ際賞牌又ハ賞品ヲ授與ス

一　在學中特ニ精勤セルモノ

二　前條第一項乃至第三項ノ事由在學五ケ年間ニ亘ルモノ
三　在學中精勵衆ニ超エ學業ノ進歩特ニ顯著ナルモノ
四　學校長ニ於テ特ニ表彰スルニ足ルト認ムル善行爲アリタルモノ
但シ本條ニ於テ表彰スルモノニ限リ最終學年ニ對スル第五十九條ノ表彰ハ之ヲ省ク

警戒

第六十一條　本校又ハ其附近ニ非常事變發生シタルトキハ職員ノ命ヲ承ケ直ニ其任務ニ服スヘシ
第六十二條　本校又ハ附近ニ非常ノ事變ヲ發生シタルコトヲ發見シタルトキハ職員ニ急報スヘシ
第六十三條　通學生徒ニシテ本校又ハ其附近ニ非常事變生シタルコトヲ認メタルトキハ速ニ登校スヘシ

納入

第六十四條　毎月二十日左ノ金額ヲ納入スヘシ　但シ同日休業ナルトキハ前日ニ繰上ク

授業料	金貳圓八拾錢
修學旅行費	金四拾錢
神工會費	金六拾錢
同窓會費	金貳拾錢

第六十五條　前條ノ諸費用ハ半途退學ノ場合ハ返戻セス
第六十六條　授業料ヲ前條ノ期日ニ納入セサルモノハ納入濟マテ登校ヲ停止スルコトアルヘシ
第六十七條　授業料未納ノマヽ退學ヲ願出ツルモ納入濟マテハ之ヲ許可セス

物品

第六十八條　校有物品ハ叮嚀ニ取扱ヒ汚損シ易キモノニ對シテハ一層意ヲ用フヘク特ニ消耗品ハ努メテ節約ヲ旨トシ濫用浪費スヘカラス
第六十九條　校有物品ヲ受領スルトキハ精細ニ點檢スヘシ一旦受領ノ上不足汚損等ヲ申出ツルモ受理セサルヘシ
第七十條　受領ノ校有物品ハ許可ヲ得スシテ相互貸借シ又ハ校外ニ持出スコトヲ禁ス
第七十一條　校有物品ヲ紛失又ハ毀損シタルトキハ直チニ届出ツヘシ　但シ其情狀ニヨリテハ現品又ハ代價ヲ以テ辨償セシムルコトアルヘシ
第七十二條　學期學年末又ハ退校休校等ノ際借受校有物品返納ニ當リ登校スルコト能ハサルトキハ必ス代理人ヲ立ツヘシ若シ此手續ヲ爲サスシテ主務職員ノ檢査ニ際シ不足毀損ノ物品アリタルトキハ借受者其責ニ任スヘシ

第五　神奈川縣立工業學校　作業資金設置規程

第一條　縣立工業學校生徒特別實習ノ爲メ金壹千圓ヲ一般會計ヨリ繰入レ作業資金ヲ設ケ特別會計トス
第二條　本規程ニ依ル特別實習種類左ノ如シ
一、建築工事ノ受託

二、物品製作ノ受託

第三條　本資金ニ基ク左ノ收入ハ本資金ノ歳入トス

一、作業收入

二、前年度繰越金

三、雜收入

第四條　左ノ支出ハ本資金ノ歳出トス

一、原料購入代

二、職工ノ給料及手當

三、雜費

第五條　本資金ハ縣立工業學校長之ヲ管理ス

第六　神奈川縣立工業學校神工會則

第一條　本會ハ神奈川縣立工業學校神工會ト稱ス

第二條　本會ハ本校生徒ヲ以テ會員トス

本校職員ハ特別會員トナリ本會々員ヲ指導スヘキモノトス

第三條　本會ハ會員ノ身心修養ヲ圖リ併セテ校風ヲ振作スルヲ目的トス

第四條　本會ニハ左ノ各部ヲ置ク

一、學藝部

二、遊ゝ技部

三、劍道部

四、柔道部

五、水泳部

六、徒歩部

第五條　本會々員ハ第四條ニ定メタル各部ニ於テ行フ事業ニ隨意從事スルコトヲ得

第六條　本會ニ左ノ役員ヲ置ク

一、會長　一名

二、副會長　一名

三、主事　六名

四、幹事長　一名

五、幹事　若干名

第七條　會長ニハ本校長ヲ副會長ニハ本校首席教諭ヲ推戴シ主事幹事長ハ特別會員中ヨリ幹事ハ會員中ヨリ會長之ヲ指名ス

第八條　會長ハ本會々務ヲ總理ス

副會長ハ會長ヲ補佐シ會長不在ノトキハ其代理ヲナス主事ハ各部ノ長トナリ其事業ヲ指導監督ス

幹事長ハ本會ノ庶務及經理ニ關スル事項ヲ掌理ス

幹事ハ本會一般ノ會務又ハ各部ノ部務ヲ分掌ス

第九條　本會々員ハ會費トシテ毎月金六拾錢宛ヲ本會ニ納ムルモノトス

特別會員ハ年々應分ノ金員ヲ寄附スルモノトス

新入會員ヨリハ入會金トシテ金壹圓宛ヲ徵收ス

第七　大典記念奬學資金規定

大正四年十一月　先帝陛下卽位ノ大禮ヲ擧ケサセラレ本校コノ盛典ヲ不窮ニ記念センカ爲メ奬學資金ノ制ヲ設クルコト左ノ如シ

一、資金積立ノ方法

(一)大正四年十一月現在職員並ニ其後ノ新任職員ハ其俸給ノ百分ノ二ヲ出金スルコト

(二)神工會費中ヨリ毎年金參拾圓ヲ支出スルコト

(三)卒業者其他ノ寄附ヲ容ルヽコト

本資金ハ約五百圓ニ達スルヲ以テ第一期トシ第二期以後ハ更ニ適當ノ方法ニ據リテ之レカ增殖ヲ計リ年々ノ支出ハ利子ヲ以テ之レニ充ツルモノトス

二、奬學ノ方法

(一)賞牌授與

(二)賞品授與

(三)學費補給

右ノ內第二項並ニ第三項ハ資金ノ增大ヲ待チテ漸次之ヲ實行スヘク現ニ實施シツヽアル第一項ノ細則ヲ定ムルコト左ノ如シ

賞牌細則

第一條　本賞牌ハ大正四年十一月大典記念トシテ創設シタル奬學資金ニ基キテ制定シ本校生徒中品行方正ニシテ生徒心得第六十條ニ該當スルモノニ對シ其卒業ノ際之ヲ授與ス

但シ第三條第五項ノ場合ハ在學中ト雖モ臨時之ヲ授與スルコトアルヘシ

第二條　賞牌ヲ分チテ銀牌及金牌ノ二種トシ何レモ直徑八分厚サ六厘ノ圓形ニシテ其圖式左ノ如シ

第三條　銀牌ハ左ノ事項ノ一ニ金牌ハ其二以上ニ該當スル者ニ授與ス

但シ事由ニ依リテハ一事項ニ該當スル場合ト雖モ金牌ヲ授與スルコトアルヘシ

一、在學五ケ年間學業優等ナルモノ

二、在學五ケ年間特ニ精勤セルモノ

三、在學五ケ年間實習成績優等ナルモノ

四、在學中精勵衆ニ超エ學業ノ進歩特ニ顯著ナルモノ

五、特ニ表彰スルニ足ルヘキ善行爲アリタルモノ

第四條　賞牌ノ裏面中部ニハ其授與スヘキ事由ニ依リ第三條第一項ニハ「學業」第二項ニハ「精勤」第三項ニハ「實習」第四項ニハ「進歩」第五項ニハ「善行」ト彫刻シ其ノ二項以上ニ亘ルモノナルトキ

ハ其各項ヲ併記ス

第八　職員

一、現在職員

擔當學科目　就職年月日　職名　氏名　族籍

修身　施工法、修身、工務要項、測量、實驗　明治四十五年二月廿四日　學校長兼教諭　秋山岩吉　福岡
修身　機械學、水力學、修身、工務要項　大正二年四月二日　教諭　仙波昇作　栃木
修身、柔道　機械電氣、製圖　大正九年四月十三日　同　中山秀道　埼玉
英語、修身、柔道　英語、修身、柔道　大正三年四月一日　同（柔道教授囑託）　上田義人　群馬
英語　電氣應用、電氣機械、電氣工學、工作法、修身、實習、工務要項　大正五年三月三十一日　同　上島憲次　愛知
英語　圖案法、圖案實習、修身、工藝沿革、圖畫　大正七年四月十五日　同　金子清次　福岡
英語　機械學、原動機、用器畫、數學　大正八年三月三十一日　同　本郷肅　茨城
英語　工作法、室內裝飾法、意匠圖案、材料學、製圖、木材工藝法　大正八年八月三十一日　同　遠藤武　神奈川
體操、教練、修身　體操、教練　大正三年三月三十一日　同（兼舍監）　菊川清藏　熊本
仕上實習　仕上實習　大正二年一月三十日　同　小林乙松　東京
鑄造實習　鑄造實習　大正二年三月三十一日　同　石口熊藏　東京
英語　英語　大正十年四月一日　同　松浦縫之助　三重
國語　國語　昭和二年三月三十一日　同　三井惠文　福井
國語　國語　大正十年三月三十一日　同　二見景雄　神奈川

理學　物理　電力、電氣機械、機械學、電氣磁氣及測定、製圖、實習　大正十一年三月三十一日　同　河野威郎　東京
數學　數學　電氣磁氣、電氣應用、原動機、用器畫、數學、實驗　大正十一年三月三十一日　同　吉田甫十　埼玉
化學　化學　配色法、意匠資料、圖案實習、圖畫　大正十二年三月三十一日　同　宮木與三次郎　東京
工作法、家具實習　工作法、家具實習　內燃機關、製造用機械、機械製作法、工作法、原動機、實習　大正十三年五月九日　同　高橋暢　埼玉
英語　英語　大正十三年七月十四日　同（兼舍監）　古澤茂　愛媛
自在畫、用器畫　體操、教練　大正三年五月二日　同　吉田虎吉　神奈川
大正十年五月三日　旋盤工實習　大正七年五月七日　同　坂口安藏　新潟
構造法、規矩法、工作圖、實習、實驗　大正十三年三月三十一日　同（兼舍監）　齋藤善三郎　宮城
化學　數學　大正十三年三月三十一日　同　佐藤一馬　神奈川
數學　電氣磁氣、電氣應用、原動機、用器畫、數學、實驗　大正十三年三月三十一日　同　副島一之　佐賀
構造法、構造學、材料、工作圖　大正十四年三月三十一日　同　秋山豐　福島
修身、地歷、法制經濟　國語　大正十五年一月十五日　同　宮原信夫　長野
國語　博物　大正十四年三月三十一日　同　尾上敎雄　神奈川
博物　建築沿革史、裝飾法、製圖、用器畫　大正十五年三月二十五日　同　大谷茂　神奈川
商品學、繪畫史、圖案法、圖案實習、意匠資料、圖畫　大正十五年八月三十一日　同　稻井晃　廣島
工作法、家具實習　昭和二年七月二十五日　同　安藤良弘　福島
英語　大正十二年十一月十六日　同（兼）　大江良吉　神奈川
自在畫、用器畫　大正十三年五月二十六日　同　根岸嘉明　山梨
大正十年五月三日　大正十年四月二十三日　敎授囑託　寺島茂吉　長野
大正十一年三月三十一日　大正十二年三月三十一日　同　宮崎彌太郎　熊本

鍛工實習	大正六年十二月二十六日	同	若林金次郎 神奈川
英語	大正十三年十月二十日	同	清原勝太郎 岐阜
仕上實習	大正九年四月三十日	同	大島重太郎 東京
數學	大正十二年八月七日	同	坂間俊造 神奈川
捲線、實驗、實習	昭和三年五月三十一日	同	神代亮平 神奈川
數學	昭和三年四月九日	同	內藤光平 神奈川
庶務、習字	大正九年一月七日	書記 教授囑託	石井義質 山梨
會計	大正八年三月三十一日	書記	石崎英治 神奈川
會計	大正十四年八月十五日	同	飯田正行 神奈川
唱歌	大正十二年六月十九日	唱歌 教授囑託	松園鄉美 埼玉
劍道	大正六年九月三十日	劍道 教授囑託	久保太輔 鹿兒島
同	大正十一年六月三十日	同	田口巳之吉 神奈川
同	大正十一年六月三十日	同	山田增次郎 神奈川
柔道	大正十二年十一月十六日	柔道 教授囑託	小西新七郎 神奈川
教練	大正十五年九月十七日	配屬將校	服部乙一 岐阜
	大正十二年十一月廿二日	學校醫	原重雄 福岡
家具科	大正十四年十二月卅一日	工手	梅影梅治郎 滋賀
電氣科	大正七年十月二十一日	同	新堀辰三郎 神奈川
機械科	大正七年九月三十日	同	小島兼次郎 神奈川
機械科	大正十年四月十八日	同	靜文助 鹿兒島
家具科	大正十四年六月三十日	同	永田明枝 愛知
機械科	大正十一年三月三十一日	同	內山甲子郎 東京
同	大正十一年四月二十五日	同	渡邊清太郎 神奈川
建築科	大正十三年八月三十一日	同	長岡龜之進 島根
電氣科	大正十五年二月八日	同	石上靜 靜岡
機械科	大正十三年七月二十五日	同	土田昌司 群馬
電氣科	昭和三年三月三十一日	同	小野塚泰策 新潟

二、元職員

就職年月日	備考	職名	氏名
明治四十四年五月五日	明治四十四年九月九日依願免	書記	小川奏
明治四十四年四月廿二日	大正元年十月十二日依願免	書記	福井環
明治四十五年四月廿二日	大正元年十月二十日依願解	教授囑託	山口丑藏
明治四十五年四月一日	大正元年十二月十一日依願解	教授囑託	古木三治
明治四十五年五月十八日	大正二年十二月十三日死亡	教授囑託	細谷彌三郎
大正元年十一月十八日	大正二年十二月十九日依願免	書記	有山義二
大正二年四月二日	大正三年三月二十五日休職	教諭	大倉正三郎
明治四十五年三月卅一日	大正三年三月二十五日休職	教諭	河村亮
大正二年一月三十一日	大正三年三月三十日轉任	教諭	青木千代作

大正二年一月十三日	敎諭	夏目壽一
大正三年五月十三日	敎授囑託	太田玄治
大正三年一月十四日	書記	鈴木全眞
大正元年十二月二十六日	敎授囑託	服部增五郎
明治四十四年六月七日	校長	杉本源吾
大正四年三月三十一日	敎授囑託	鈴木新藏
大正三年十月七日	敎授囑託	鈴木虎吉
大正三年三月三十一日	敎授囑託	小原益知
大正三年十二月十六日	敎諭	上田富三郎
大正四年四月十二日	敎諭	的場磯十郎
大正六年三月二十五日	敎諭	渡邊三吉
大正四年四月一日	敎諭	中島友正
大正四年四月一日	敎諭	小西彥麿
大正三年三月三十一日	敎授囑託	山根榮治
大正三年三月三十一日	敎授囑託	森下宇之吉
大正五年四月四日	敎諭	日野厚
大正六年九月八日	敎授囑託	川口治三郎
大正元年十月二十三日	敎諭	野出剛
大正六年九月十一日	敎諭	成田武之助
大正五年四月四日	敎諭	今泉忠彥

大正三年九月十五日	休職	
大正三年九月二十一日	死亡	
大正三年十一月八日	轉任	
大正四年三月三十日	依願解	
大正四年十月二十七日	依願解	
大正五年三月十六日	依願解	
大正五年四月十日	依願解	
大正六年八月十日	依願免	
大正六年九月八日	依願免	
大正六年九月十一日	依願免	
大正六年九月二十日	依願免	
大正六年十一月五日	依願解	
大正六年十二月十一日	依願解	
大正七年四月十三日	依願解	
大正七年四月二十日	依願解	
大正七年五月七日	依願免	
大正七年八月六日	依願免	
大正七年十月十五日	依願免	

大正四年十一月三日	敎授囑託	駒田三好
大正三年十一月十一日	書記	齋藤玉城
大正八年二月十五日	書記	當間八郎
明治四十五年二月一日	敎諭	深川保淑
大正七年十月十五日	敎授囑託	森田五郎
大正七年十一月二十五日	敎授囑託	後藤政雄
大正五年十一月十五日	敎授囑託	今野專之助
大正五年四月十九日	敎諭	菊地賴治
大正五年三月三十一日	書記	篠原鉉太郎
大正六年七月二十一日	敎諭	高本庄三郎
明治四十五年四月十五日	敎諭	鵜木保
大正八年三月三十一日	敎諭	山本正明
大正二年三月三十一日	敎諭	石川清吉
大正八年四月三十日	敎授囑託	高木喜代市
大正九年十一月十日	敎諭	吉田廉四郎
大正九年十月二十五日	敎授囑託	折井升
明治四十五年六月十日	敎諭	神田義喬
大正六年七月二十一日	敎諭	志賀龜之助
明治四十五年六月十日	敎諭	橫松勝三郎
大正三年三月三十一日	敎諭	大久保鹿次郎

大正七年十月十五日	依願解	
大正八年二月十四日	依願免	
大正八年三月二十七日	依願免	
大正八年三月三十一日	轉任	
大正八年四月十日	依願解	
大正八年四月十日	依願解	
大正八年九月九日	依願免	
大正八年十二月十二日	死亡	
大正九年三月二十二日	依願免	
大正九年三月三十一日	轉任	
大正九年九月三十日	依願免	
大正九年十月二十八日	依願免	
大正十年三月三十一日	依願解	
大正十一年一月十八日	依願免	
大正十一年三月六日	依願免	
大正十一年五月廿三日	死亡	
大正十一年六月十日	轉任	
大正十一年六月廿六日	依願解	
大正十一年十二月五日	轉任	

大正九年三月三十一日	大正十二年二月十日	唱歌敎授囑託	高城重之
大正十一年八月三十一日	大正十二年三月卅一日	敎授囑託	織本道三郎
明治四十五年五月八日	大正十二年四月九日轉任	敎諭	杉山知多郎
明治四十五年二月一日	大正十二年七月九日死亡	敎諭	中村貢
大正十一年一月三十一日	大正十二年十一月十日依願解	敎授囑託	片桐巳之助
明治四十五年四月一日	大正十二年十一月十日依願解	柔術敎授囑託	小林福太郎
大正十一年四月十五日	大正十二年十二月八日轉任	學校醫	大塚知三
大正十二年三月二十七日	大正十二年十二月廿日依願免	兼敎諭	細谷資忠
大正十一年十二月五日	大正十三年三月二十日依願解	敎授囑託	會田興一
大正七年五月二十二日	大正十三年三月廿四日依願免	敎諭	大出康一
大正十一年十二月二十日	大正十三年三月卅一日依願免	敎諭	杉山清三郎
大正十年三月三十一日	大正十三年四月廿二日轉任	敎諭	高木一之
大正十二年七月二日	大正十三年四月三十日依願免	敎諭	高柳健次郎
大正十年三月三十一日	大正十三年五月十三日依願免	敎授囑託	萩原英雄
大正九年三月三十一日	大正十三年六月十二日轉任	敎諭	待井要治郎
大正十三年三月三十一日	大正十三年七月卅一日依願免	敎諭	浦井喜久造
大正十一年三月三十一日	大正十三年八月廿一日依願免	敎諭	川喜田煉七郎
大正十三年六月三十一日	大正十四年三月廿五日依願解	敎授囑託	西澤三千三
大正七年十二月二十五日	大正十四年三月廿一日依願免	敎諭	室伏力次郎
明治四十四年九月十一日	大正十四年三月卅一日依願免	敎諭	鹽川英雄
大正十一年六月五日	大正十四年三月卅一日依願免	敎授囑託	並川久衞
大正十四年四月二日	大正十四年三月卅一日依願免	書記	矢部米太郎
大正十三年九月十一日	大正十四年三月卅一日依願解	敎授囑託劍擊	小林久造
大正十一年三月三十一日	大正十四年三月卅一日依願免	書記	谷初太郎
大正十年四月一日	大正十四年三月卅一日依願免	敎授囑託	金子光雄
大正十四年九月三十日	大正十四年八月卅一日依願解	敎諭	野尻義一
大正十三年四月三十日	大正十五年一月六日轉任	敎諭	宮代周輔
大正十四年七月十一日	大正十五年三月卅一日轉任	敎諭	山崎忠夫
大正六年九月二十四日	大正十五年六月二十日依願免	敎諭	森田浪太郎
大正十四年四月十八日	大正十五年七月一日轉任	配屬將校	杉原日出彥
昭和二年三月三十一日	大正十五年九月十七日免	敎諭	永田直三
大正六年三月三十一日	昭和二年三月二十三日轉任	敎諭	新美坦
	昭和二年三月三十一日轉任	敎諭	野口宏
	昭和二年六月二十日依願免	敎諭	中村源太郎
	昭和三年四月十一日依願免		

第九統計諸表

累年四月二十日現在生徒實數及學級數調

年次	學級生徒數	本科		別科		備考
		生徒實數	學級數	生徒實數	學級數	

年度						
明治四十五 大正元年	六七	二				
大正二年度	一二七	四				
大正三年度	一八五	六	一六	三	別科生ヲ募集セス	
大正四年度	二二九	一一			同	
大正五年度	二六八	一三			別科廢止	定員以上ノ人員ナルモ三名ハ休學者ニシテ出校ノ見込ナキモノヲ含ム
大正六年度	二九九	一五				
大正七年度	三〇三	一五				
大正八年度	三二〇	一五				
大正九年度	三二五	一五				學則改正第一學年及第三學年ヲ募集シ第一學年ヲ三組ニ編成ス
大正十年度	四七九	一八				
大正十一年度	五九九	二五				前年同樣第一學年及第三學年ヲ募集シ各學年充實ス
大正十二年度	六〇〇	二五				
大正十三年度	五八一	二五				

累年入學志願者許可者卒業生徒數調

年度				
大正十四年度	五九〇	二五		
大正十五 昭和元年度	六〇三	二五		定員以上ナルモ三名ハ休學者ニシテ出校ノ見込ナキモノヲ含ム
昭和二年度	六〇八	二五		定員以上ハ休學中ノ者又ハ退學見込ノ者ナリ
昭和三年度	六一八	二五		同本年度ヨリハ四月末ノ現在數ヲ掲グ

年次目標	募集人員	入學志願者	入學許可者	卒業生
明治四十五 大正元年度	六〇	二三〇	六七	—
大正二年度	六〇	一九九	六三	—
大正三年度	六〇	二〇八	六七	五一
大正四年度	一〇〇	二九〇	一〇五	五三
大正五年度	一〇〇	三一五	一〇〇	五七
大正六年度	一〇〇	三六八	一〇七	九三

入學許可者並現在生徒地方別調

年度	第一學年	第二學年	第三學年
大正七年度	一〇〇		
大正八年度	一〇〇		
大正九年度	一二〇		
大正十年度	一四〇	一一五	
大正十一年度	一四〇		一一五
大正十二年度	一三〇		
大正十三年度	一四八		
大正十四年度	一四八		
大正十五年 昭和元年度	一二一		
昭和二年度	一二一		
昭和三年度	一二〇		

年度	現在生徒					
	第一學年					
	機械科	建築科	家具科	電氣科	圖案科	計
大正七年度	四四三	一一〇				
大正八年度	四二九	一一六				
大正九年度	三五二	一一八				
大正十年度	三三八	一三六				
大正十一年度	三七三	一一九				
大正十二年度	三二二	一二九				
大正十三年度	三三七	一一七				
大正十四年度	四六五	一三〇				
大正十五年 昭和元年度	五九六	一五七				
昭和二年度	四八二	一五八				
昭和三年度	五五〇	一二二				
	四八五	一二〇				

縣內外別	縣																							
年度	橫濱市	橫須賀市	川崎市	久良岐郡	橘樹郡	都筑郡	三浦郡	鎌倉郡	高座郡	中郡	足柄上郡													
昭和三年度	一九	一	四			二		一	二															
第一學年	七	二	一					二																
	三							二																
	一四	一																						
	八					一				一														
	六〇	四	五			二		三	二	一	一													
現在生徒	一〇〇	二	一〇			一〇	三	六	四	一	三													
	四九	三	一			一	一	三	一	四	一													
	三九	一	二		一	二	二	二	一	一	一													
	六九	三	三			三	一	二	四	二	一													
	四〇						一	二	一	三	一													
	二九七	一五	九		二	一六	八	一五	一〇	一三	八													

合計	内 他府縣	内 計	内 津久井郡	内 愛甲郡	内 足柄下郡
四〇	二	二九			一
二〇	八	一三			
一六	三	一三			
三〇	一五	一五			
一五	五	一〇			
三二	四二	七九			一
二三〇	六六	一四四	一	二	一
一〇四	三〇	七四			八
七八	三	五七	三		三
一五四	六二	九二			五
七二	二四	四八		一	
六一八	二〇三	四一五	四	三	一七

生徒入學前ノ學力程度

程度 / 科別	機械科	建築科	家具科	電氣科	圖案科	合計
尋常小學校卒業者	一〇六	五八	二八	七五	二六	二九三
高等小學校第一學年修業者	六八	三三	三四	四九	二四	二〇八
高等小學校二學年卒業者	三三	一二	一五	二八	二〇	一〇八
高等小學校以上ノ學校ニ在學セシ者	三	一	一	二	二	九
計	二一〇	一〇四	七八	一五四	七二	六一八

卒業生徒科別表

年度 / 科別	機械科	建築科	家具科	電氣科	圖案科	計
大正三年度	三三	一八	一	一	一	五一
大正四年度	三六	一五	二	一	一	五三
大正五年度	三九	一四	四	一	一	五七
大正六年度	三九	一〇	八	二七	九	九三
大正七年度	三四	六	五	二八	五	七八
大正八年度	三九	一二	八	二四	八	九一
大正九年度	三七	九	六	二四	八	八四
大正十年度	三九	一二	七	二六	八	九二
大正十一年度	四三	一七	七	二七	一一	一〇五
大正十二年度	三六	一四	一〇	三二	一一	一〇三
大正十三年度	三九	二四	一〇	二五	一〇	一〇八

卒業生方向調査表

種別 / 科別	機械科	建築科	家具科	電氣科	圖案科	計
上級學校在學	二三	一一	八	三二	九	八三
同入學準備中	一〇	六	五	一四	六	四一
官公署學校就職	一一	六九	二四	五八	一二	二七四
工場會社等就職	二三八	五九	三五	一一八	四七	四九七
兵役	二	—	一	三	—	六
自營	四九	四〇	一一	一六	一五	一三一
海外	二	一	一	一	一	六
死亡	四〇	一三	六	一七	六	八二
未詳	二七	七	—	一〇	二	四六
病氣靜養中	一	—	—	—	二	三
計	五〇三	二〇六	九二	二六九	一〇〇	一、一六九

	大正十四年度	大正十五年昭和元年度	昭和二年度	計
	三二	一五	六	二三	一〇	八六
	二〇	一三	一六	六	八七
	二五	二〇	五	一七	一四	八一
	二〇六	九二	二六九	一〇〇	一、一六九

昭和三年五月生徒身體檢查表

	年齡	身長	體重	胸圍	發育概評 甲	乙	丙	
	十二年	平均	平均	平均				甲
	十三年	一四四、〇九	三五、七五	六九、八七	四	二		五
	十四年	一三九、六二	三三、四三	六七、〇三	三	四六	七	二六
	十五年	一四七、二七	三八、二二	七〇、一〇	二六	四八	六	五五
	十六年	一五一、七八	四二、一三	七一、〇二	二四	五〇	三	七二
	十七年	一五六、九八	四六、四八	七六、一三	三四	八四	二七	一三
	十八年	一六〇、〇三	五〇、五七	七八、八〇	六〇	四二	三二	一二六
	十九年	一六一、四〇	五一、八〇	八一、一八	二三	二四	三一	七四
	二十年	一六一、一五	五二、三九	八一、五六	七	四	一三	二三
		一六一、九五	六一、九〇	八三、二五	二	二	一三	四

榮養		脊柱		視力及屈折狀態						色神		眼疾	
				正視		近視		亂視及其他					
乙	丙	正	彎	兩眼	一眼	兩眼	一眼	兩眼	一眼	異常	檢査人員	トラホーム	其他
一		六		四		二				一	六		
三八	一	六三	二	四八	三	一四	三			一	六五	一	
二五		七三	七	五三	四	二三	四			二	四九	一	
一五		八二	四	四四	八	三四	八					一	一
八		一二六	三	五七	一八	五三	一九		一			一	
三		一二九		七二	一三	四四	一三					一	
三		七七		三六	一一	三〇	一一						
一		二四		一四	三	七	三						
		四			一	三	一						

聽力障害アルモノ	耳疾	齲齒アル者	其他ノ疾病異常				監察ヲ要スル者	檢査人員
			心悸亢進	心臟瓣膜	扁平胸	疥癬		
		一					二	六
		三〇			一		二六	六五
三〇			一	一	一	一	三九	八〇
		四〇					四一	八六
	一	五五	一				六八	一二九
		五七					六八	一二九
		三四					五四	七七
		一一					五六	二四
		一					四	四

第十經費

收入精算及豫算表

種別	年度	昭和二年度	昭和三年度
項	目	精算	豫算

經常歲出豫算表

費目＼年度	昭和二年度	昭和三年度
項目	精算	豫算
節		
工業學校費		
俸給		
校長給	二、七九九・九六	三、一〇〇・〇〇
教員給	五二、七二四・一五	五四、七二〇・〇〇
書記給	二、三〇四・〇〇	二、三四〇・〇〇
雜給		
旅費	一、二二三・〇六	九六八・〇〇
諸傭給	一三、九〇五・一〇	一四、二二四・五〇
諸手當	六、五〇五・〇〇	三、三七二・〇〇
校費		
備品費	七、九三四・五〇	三、六八六・〇〇
消耗品費	一三、五五〇・〇八	一一、三五八・〇〇
圖書及印刷費	一、二六八・三五	一、一六二・〇〇
通信及運搬費	一、一四四・六九	二四八・〇〇
賄費	二四二・六四	二四八・〇〇
被服費	二五五・四〇	二六七・〇〇
雜費	一四二・四〇	一九四・〇〇
修繕費		
	一、四一九・五八	一、四七六・〇〇

費目＼年度	昭和二年度	昭和三年度
項目	精算	豫算
節		
手數料		
入學考査料		
入學料	二四三・〇〇 円	二五〇・〇〇 円
授業料	一八、一三〇・〇〇	一八、四八〇・〇〇
工業學校收入		
物品賣拂代	四一八・七〇	
不用品賣拂代		
作業收入	一、三六〇・五五	二、〇〇〇・〇〇
作業收入		
入學料	六〇・五〇	六〇・〇〇
入學料		

年功加俸資金	年功加俸	三、三八四・二六	三、四二〇・〇〇
備考	一大正十年度ヨリ恵與ハ諸手當中ニ合算セリ 一大正九年十月分ヨリ年功加俸ヲ支給セラル		

臨時費豫算表

年度／種目	土地購入費	建築費	計	附記
明治四十四年度	七〇、〇〇〇・〇〇円	三八、一九九・一一円	一〇八、一九九・一一円	
明治四十五大正元年度		三二、二七五・三一	三二、二七五・三一	本校創設費
大正二年度		二二、〇二四・九六	二二、〇二四・九六	
大正四年度		一九、〇〇〇・〇〇	一九、〇〇〇・〇〇	電氣科圖案科
大正五年度		一〇、二五七・〇〇	一〇、二五七・〇〇	新設費
大正十年度	三四、三六四・〇〇		三四、三六四・〇〇	
大正十一年度		五五、七一四・二五	五五、七一四・二五	本校擴張費
		二四、一二三・〇〇	二四、一二三・〇〇	震災被害ニヨル應急修繕費

備品費豫算表

年度／科別	機械科	建築科	家具科	電氣科	圖案科	其他	合計
明治四十四年度	七八七・〇五円	四〇八・一五円	—	—	—	一、〇〇二・二四円	二、一九七・二六円
明治四十五大正元年度	二八、二七八・〇二	二、五四六・〇〇	—	—	—	五、八二六・八九	三六、六五〇・九四
大正二年度	二三、四二八・四四	四、二三五・八四	—	—	—	四五、二四七・二	三二、二八九・〇〇
大正三年度	四五四九・二九	—	—	—	—	一、〇四七・七一	六、九九三・〇〇
大正四年度	一、六三一・六	七一五・四五	一五三・三三	二七四・二九	九五・〇〇	五七一・八四	三、四四一・〇〇
大正五年度	六四〇・〇〇	二三一・〇〇	二三一・〇〇	九二六七・〇〇	八一五・〇〇	七五六・〇〇	一一、九三一・〇〇
大正十二年度						同上備品補充費	
大正十三年度						同上圖書費	
大正十五昭和元年度						同上復舊備品費	
昭和二年度						第一期（本館）改築費	
						第二期（本館ヲ除ク全部）改修繕費	

備品費豫算表

年度／科別	機械科	建築科	家具科	電氣科	圖案科	其他	合計
大正十二年度						同上備品補充費	一八、〇九七・〇〇
大正十三年度						同上圖書費	三三四・〇〇
大正十五昭和元年度						同上復舊備品費	三〇、〇〇〇・〇〇
昭和二年度						第一期（本館）改築費	九五、八三〇・七六
						第二期（本館ヲ除ク全部）改修繕費	七二、一三五・四五

消耗品費豫算表

年度＼科別	機械科	建築科	家具科	電氣科	圖案科	其他	合計
	円	円	円	円	円	円	円
明治四十四年度	—	—	—	—	—	五四・七〇	五四・七〇
大明治正四十元五年度	一、二二七・八五	五〇九・一一	—	—	—	三七〇・一一	二、〇九六・八七
大正二年度	二、六三二・六七	七八九・八九	—	—	—	五五二・三	四、三〇九・九九
大正三年度	四、四〇四・三四	一、四四三・六六	—	—	—	六五三・〇〇	六、五〇〇・〇〇
大正四年度	三、九〇〇・九二	一、四三八・八	—	三九二・四三	五三八三	一、五一二・九四	七、八六〇・〇〇
大正五年度	四、〇一六・〇〇	九五五・〇〇	—	一、一〇四・〇〇	九二〇・〇〇	八五四・〇〇	七、二一一・〇〇
大正六年度	六、一〇〇・〇〇	一、四〇〇・〇〇	—	八七〇・〇〇	二八六・〇〇	一、〇四三・〇〇	九、六九九・〇〇
大正七年度	九、一〇〇・〇〇	二、一五〇・〇〇	—	一、八四〇・〇〇	三〇〇・〇〇	一、三二九・〇〇	一四、五三〇・〇〇
大正八年度	八、〇五九・九三	二、〇六三・〇六	—	二、一七五・〇〇	四〇一・九三	一、八六六・一〇	一五、〇五三・〇〇
大正九年度	七、三六三・〇〇	二、一四三・〇〇	—	二、一七六・〇〇	五六五・〇〇	一、四三三・〇〇	一六、一五〇・〇〇
大正十年度	七、六七〇・〇〇	二、四七〇・〇〇	—	二、六七三・〇〇	七〇五・〇〇	一、九八一・〇〇	一六、九九六・〇〇

年度＼科別	機械科	建築科	家具科	電氣科	圖案科	其他	合計
	円	円	円	円	円	円	円
大正六年度	九〇〇・〇〇	五五〇・〇〇	一〇〇・〇〇	九九〇・〇〇	八七〇・〇〇	七五五・〇〇	一三、〇五五・〇〇
大正七年度	一、三五〇・〇〇	八一〇・〇〇	四〇〇・〇〇	一、三三〇・〇〇	二七〇・〇〇	七四一・〇〇	四、九二一・〇〇
大正八年度	一、六四五・七	八一〇・六	—	三、一〇一・五	三六一・〇〇	一、三七三・三	七、三五一・〇〇
大正九年度	一、三六〇・〇〇	七五二・〇〇	—	二、一〇〇・〇〇	四〇〇・〇〇	一、〇五六・〇〇	七、六六八・〇〇
大正十年度	三、三三・〇〇	一、〇二四・〇〇	—	一、六四五・〇〇	四九六・〇〇	四、三六四・〇〇	一〇、六四四・〇〇
大正十一年度	二、三六四・〇〇	八六七・〇〇	—	二、四〇六・〇〇	八三六・〇〇	五、二九四・〇〇	一一、六六〇・〇〇
大正十二年度	三、三〇〇・〇〇	九五七・〇〇	—	九三二・〇〇	四九七・〇〇	一、三五九・〇〇	七、六五五・〇〇
大正十三年度	一、六四四・〇〇	一、三三六・〇〇	—	一、二九九・〇〇	五〇〇・〇〇	一、七一〇・〇〇	六、三五九・〇〇
大正十四年度	二、二六・〇〇	九七〇・〇〇	—	一、四七〇・〇〇	四六七・〇〇	一、八七〇・〇〇	六、〇五九・〇〇
昭和元年大正十五年度	二、二〇〇・〇〇	九七〇・〇〇	—	一、三五〇・〇〇	四一〇・〇〇	一、二一九・〇〇	六、〇五九・〇〇
昭和二年度	六八〇・〇〇	八〇〇・〇〇	—	一、一〇〇・〇〇	三〇〇・〇〇	五九二・一〇・〇〇	九、〇〇〇・〇〇
昭和三年度	六〇〇・〇〇	五〇〇・〇〇	—	八五〇・〇〇	一五〇・〇〇	一、五六・〇〇	三、六六〇・〇〇

備考

本表中其他トアルハ普通科並ニ事務用品等ヲイフ

家具科ハ大正三年度迄ハ建築科ニ合算セリ電氣科圖案科ハ大正四年度ヨリ新設セルモノナリ

家具科ハ大正八年度ヨリ又建築科ニ合算セリ

生徒一人毎經常費及實習用消耗品費

年度	區別	人員	經常費	人員	實習用消耗品費	備考
明治四十四年度			円		円	
明治四十五大正元年度		六七	七四九・四二	六七	三一・三〇	
大正二年度		一二七	四一一・二八	一二七	三三・一五	
大正三年度		一八五	一七三・一八	一八五	三五・一四	
大正四年度		二二九	一三五・七五	二二九	三一・八〇	
大正五年度		二六八	一五七・六六	二六八	二六・五七	
大正六年度		二九九	一六五・七〇	二九九	三二・四四	
大正七年度		三〇三	一五八・四五	三〇三	四八・六九	
大正八年度		三二〇	一六八・三一	三二〇	四六・九八	
大正九年度		三二三	一九四・九七	三二三	五〇・三一	
大正十年度		四七九	二〇三・〇三	三四三	三九・九九	
大正十一年度		五九九	一七九・六四	四六六	二八・六三	
大正十二年度		六〇〇	一六五・七四	四六七	二一・一五	
大正十三年度		五八〇	一六八・〇一	四一九	二一・四九	
大正十四年度		五九一	一六六・八三	四三〇	二一・六七	
大正十五昭和元年度		六〇三	一六四・七二	四七三	一九・四七	

年度	區別	人員	經常費	人員	實習用消耗品費	備考
大正十一年度		七五八・〇〇	二、五三・〇〇			汽罐室消耗品費ヲ機械科消耗品費中ニ合算セリ 家具科消耗品費ヲ建築科消耗品費中ニ合算セリ
大正十二年度		五、一八一・〇〇	二、〇〇〇・〇〇			
大正十三年度		五、一〇二・〇〇	一、八二四・〇〇			
大正十四年度		五、三〇二・〇〇	一、九一九・〇〇			
大正十五昭和元年度		五、二一〇・〇〇	一、九二〇・〇〇			
昭和二年度		五、四七〇・〇〇	二、三〇〇・〇〇			
昭和三年度		一、九〇〇・〇〇	一、九〇〇・〇〇			
大正二年度		一二七	四一一・二八	一二七	三三・一五	
大正三年度		一八五	一七三・一八	一八五	三五・一四	
大正四年度		二二九	一三五・七五	二二九	三一・八〇	
大正五年度		二六八	一五七・六六	二六八	二六・五七	
大正六年度		二九九	一六五・七〇	二九九	三二・四四	
大正七年度		三〇三	一五八・四五	三〇三	四八・六九	
大正八年度		三二〇	一六八・三一	三二〇	四六・九八	
大正九年度		三二三	一九四・九七	三二三	五〇・三一	
大正十年度		四七九	二〇三・〇三	三四三	三九・九九	
大正十一年度		五九九	一七九・六四	四六六	二八・六三	
大正十二年度		六〇〇	一六五・七四	四六七	二一・一五	
大正十三年度		五八〇	一六八・〇一	四一九	二一・四九	
大正十四年度		五九一	一六六・八三	四三〇	二一・六七	
大正十五昭和元年度		六〇三	一六四・七二	四七三	一九・四七	

作業資金豫算表

歳入

科目	昭和二年度 精算	昭和三年度 豫算	備考
項目			
繰越金	前年度繰越金		
作業収入	作業収入		大正元年度ヨリ生徒ヲ募集セリ
益金	預金利子		實習用消耗品費中ニハ汽罐場用消耗品費ヲ合算セリ
	一一、〇三三・八九円	一二、二二七・四〇円	
	二、一九五・〇八	一二、〇〇〇・〇〇	
	五三〇・二五	三二七・〇〇	

歳出

科目	昭和二年度 精算	昭和三年度 豫算
項目		
作業費		
原料費	五七五・六三	一一、五〇〇・〇〇
雑・給	四一八・〇三	八、〇〇〇・〇〇
雑費	一五七・六〇	三、二〇〇・〇〇
豫備金		三〇〇・〇〇
豫備金		一二、九七四・〇〇

第十一　敷地及建物坪數

		坪	
敷地		一〇、九二三坪九六	
建物	講堂	九〇坪	大正十一年度ニ於テ敷地並普通部建物増築
	本館	八三七坪九三七五	大正十五、昭和元年度ニ於テ本館改築
	普通部	三一九坪一二五	昭和二年度ニ於テ本館ヲ除ク全部ノ改修築完成
	實習工場	八五六坪	
	寄宿舎及食堂	二五六坪	

第十二　圖書配當表

學科目	書名	著者	發行所	配當學年
修身	實業修身書	友枝高彥	富山房	各科各學年一冊ヅヽ
國語	現代實業國語讀本	八波則吉	開成館	各科各學年二冊ヅヽ
	新撰習字教本	日高秩父	明治書院	卷一、各科第一學年 卷二、各科第二學年
數學	工業教育算術教科書	梶島二郎	明治書院	各科第一學年
	中等教育代數學教科書	渡邊義勝 安川數太郎	六盟館	上、各科第一學年 上、下、各科第二、三學年
	新式實用幾何學	林鶴一	開成館	各科第三、四學年
	中等教育平面三角法教科書	同	同	機械科、建築科、電氣科各第四學年
	實業教育三角法教科書	金澤卯一	南洋堂	家具科、圖案科、各第四學年
	新撰中等教育平面三角法	國枝元治	寶文館	機械科、建築科、電氣科各第五學年
理科	中等教育物理學教科書	野田貞	開成館	各科第三、四學年
	近世化學教科書	阿藤質	寶文館	各科第三、四學年
	博物新教科書	杉原清一	帝國書院	各科第一、二學年
	最新博物通論	田原正人	至文堂	各科第二學年
地理	中等教育最近日本地理	三省堂	同	各科第一學年
	外國地理大要	六盟館	同	各科第二學年
歷史	最新日本史綱	島田增平	寶文館	各科第一學年
	世界史綱要	明治書院	同	各科第二學年
英語	ザニユー　クラウン　リーダー	神田乃武	三省堂	一、機、建、電第一學年 二、同第二學年 三、同第三學年 四、同第四學年 五、同第五學年
	ザニユー　ヘラルド　リーダー	片山寬	泰文堂	一、家、圖第一學年 二、同第二學年 三、同第三學年 四、同第四學年 五、同第五學年
	ニユー　イージー　コンポジシヨン	武信由太郎	開成館	一、各科第一學年 二、同第二學年
	スタンダード　ペンマンシツプ	堀榮二	金港堂	自一至六　各科第一學年

數		
其他		
合計	五二五坪〇三五	
	二、八八四坪〇九七五	

圖書	近世用器書法	秋保安治 飯田吉三郎	各科第三學年
法制 經濟	國民法制要義	岡實	各科第五學年
	國民經濟要義	同	各科第五學年

第十三　生徒人名表

（昭和三年四月末日現在）

機械科五學年

（四十九名）　（いろは順）

市川敏夫　池龜金次郎　岩本仲明　岩本亥太郎
岩崎保一　石井榮一　石橋斌　今井喜一
今泉繁　濱田利男　細谷一郎　堀之内齊
藤堂勝男　大森宗一　太田信彦　小澤武彦
和田力藏　加藤壽惠吉　桂次郎　神谷太郎
川島善一郎　鍵和田喜一　吉田高富　吉田信一
田村恒吉　多田正　高田貫一　堤出夫
難波征　名倉玖一郎　內田繁男　梅澤光成
山本誠一　山口恒平　矢島十郎　松崎千代吉
間瀬洵一　藤原操　新井將次　安藤瀧藏
渥見武夫　佐藤卓司　佐藤雅男　菊地正夫
三好和夫　美野正治

建築科五學年

（十八名）

石井延三　石渡弘雄　石渡基雄　原田三次郎
原賢治　戸邊守章　和田國隆　涌田保治
柏木敬三　吉田二郎　塚本工　小林一夫
厚浦重治　佐々木繁　城所正次　君塚泰
三宅利雄　志村琢兒

家具科五學年

（十七名）

岩田大治　戸倉忠治　富田芳治　小楠恒
蟹一鈇　中村隼三　生方留夫　久保久
山内弘一　松田二郎　小高孝雄　小島一直
小島武二　佐藤清光　三浦千秋　宮山康夫
朱膳寺春三

電氣科五學年

（二十七名）

今井春二　石井正二　伊藤榮一　岩澤廣造

橋本孝一　萩原覺司
岡部又次　田中市郎
村松三郎　山本國次
海老澤實　天野雄次郎
佐藤奇義　笹井善太郎
佐藤精一　北川政一

圖案科五學年

新館正雄　岡田欣司
田中雅雄　上田正弘
葛山新之助　安井喜一
佐藤義金　廣田統三

（十四名）

西海秀治　西澤善太郎
鶴岡愼一郎　名和公三
小林清志　小林勇吉
秋葉一男　淺野嘉兵衛
崎山利雄　坂巖
櫃間幸男

（十四名）

太田健一　加藤林太郎
熊田五郎　黒部眞
丸山強　近藤秀夫

機械科四學年

今津正行　岩間新三
石山喜八　稻川誠市
本庄壯夫　大場四郎
渡邊榮治　神田正策
和田富二　吉田秀俊

（四十二名）

池杉實　石川太郎
二宮正夫　新沼敏幸
大井與志夫　大橋益太郎
川井直次郎　笠原勝
立木帝三　中山力

中里清　内山晴夫
山本亥十二　榊水道雄
小堀清一　雨宮剛
三浦壽松　三橋公夫
下山光男　平田宇吉
芹澤正　鈴木義雄

建築科四學年

野口政男　黒澤張三
古谷幸男　小堀甚弐
齋藤一雄　木村鎌之助
南巖　澁谷新四郎
後義熊　森田冬夫

（二十四名）

石川一郎　馬場一政
神谷勇　兼田英達
村上一郎　山口正雄
五本木俊夫　小清水健之助
有馬福太郎　荒井清一
鹽澤傳造　鈴木義太郎

（十四名）

石原實茂　黒石鬼柳貫一
斗榊榮一　長尾喜一郎
田中信二　小島達雄　小林實
朝倉早苗　青木堅三
佐久間秀雄　齋藤治男

家具科四學年

西山吉太郎　渡邊清　竹內亨
土屋康二　倉持義夫　山本政太郎　增田政雄
小林克文　岸泰雄　宮田元業　篠田敏彥

鈴木　茂　鈴木準藏

電氣科四學年

（三十五名）

岩間鶴夫　林保
恩田國武　大野六郎
大濱重男　金子善助
武駒助　田中晴次
武藤良策　山田正雄
丸山國雄　丸山正利
近藤武男　小松博夫
佐藤英司　三枝久二
平松芳郎　守屋益喜
小川速雄　小倉兼利
小野口八十八　大野己義
吉野昇　横松武次郎
多田庄吉　瀧川亥太郎
山本四郎　松崎正
古川愼次　藤沼良雄
小平正彦　青木正二
井東　島谷敏夫
住田留夫

圖案科四學年

（十二名）

稻村正弘　大貫淺雄
高田正五　高橋錦吉
櫻井弘　木村一
小田川重雄　神戸寛
出川光三　櫻井坦哉
鈴木悟　須田利一

機械科三學年

（三十七名）

猪熊一平　石井謙司
伊澤浪藏　伊東史朗
飯岡三郎　長谷川博
沖正一　大澤平三郎
吉田廣直　田原隆雄
椿山臣善　中里正治
山本喜一　山田清
駒井了三　小島磯男
崎谷利幸　宮崎秀雄
鈴木重太郎

建築科三學年

（二十二名）

岩本治兵衞　飯澤龍三郎
金子正男　吉野榮
土屋次郎　長島長治
國原正男　松村正明
桝澤喜重　古田覺
三好裕任　關君治
井上鐵繁
石口貫一　石井錦司
西村良三　千葉助
小野正士　神谷英雄
高橋與四郎　外山正一郎
梅津哲夫　矢部博敏
增井力男　藤島政之助
小山市郎　荒井行雄
水野神奈尾　鈴木一郎
伊藤利郎　若狹一男
田中渡　高野暨司
向山健雄　内貴基二
松村一男　增井愼平
青山健三

家具科三學年（十八名）

早野正春　本多久　大倉正三郎　小川良平
片岡忠次　香川弘　梶野保雄　内山正造
栗原德雄　山本薫　増田秀雄　松野治二
藤澤登久三　古澤正元　佐藤秀雄　坂本正夫
椎野政男　鈴木重禮

電氣科三學年（三十二名）

稲葉義次　入木水子三　伊藤輝彦　伊藤純夫
林仙太郎　馬場榮　早野實　二宮惠介
細谷信一　沖津正光　太田明　依田照雄
田邊彌重　多田忠治　田中金夫　辻本正二
角田三郎　山本芳郎　山口四郎　山本坦
増田俊雄　町田哉　二見一男　後藤盛市
小林内藏美　青島信男　足立章　佐藤治郎
佐藤正男　平野鶴由　鈴木朝男　杉山傳太郎

圖案科三學年（十五名）

石渡勝治　市川義雄　岩澤誠　小田切正春
荻原博　高橋俊夫　中山正次　内藤幸太郎
桑原正敏　藤田喬　榎本一男　佐藤好文
岸藤太郎　三井弘三　白崎富久雄

機械科二學年（四十二名）

伊藤正男　石渡正男　稲葉誠　岩井忠八
岩田讓　藤堂好文　荻原清志　奥居又七
太田壽男　渡邊武雄　渡邊福二　加藤一雄
門倉正文　高尾正明　田中清吾　高木善太郎
高部光雄　土屋勝　中込孝　並木隆吉
村上薫　村上義雄　熊倉俊巳　柳生茂
松岡功　足立誠二　青木鯉三郎　芦垣清松
秋本高保　阿部恒太郎　阿部正一　荒井俊
安藤昌一　里村榮三郎　佐藤榮一　水谷敬祐
三ッ元平八　柴沼陽之助　森田勇　關根仁三郎
鈴木晴光　末崎善一

建築科二學年（十九名）

飯倉正一　服部邦雄
太田俊介　大谷三郎
吉田正雄　高橋正次
中村利夫　中村正壽
南勘一　澁谷敏

家具科二學年（十三名）

岩崎寅夫　土岐勝正
高野武男　根岸三郎
栗田芳夫　葛目達夫
鈴木專之助

電氣科二學年（三十名）

池田好志　磯貝達雄
戸部求　小澤淳男
小野迪夫　小川市郎
鹿島勇　高木盛家
田川茂　名和倉造
松本八郎　權藤秀美

長谷川賢三　林喬壽
加藤市藏　川本正司
高橋登　高木三郎
山本耕作　古市茂
關谷弘通

（十三名）

柏木正太郎　立木千代吉
村田光八　内田孫市
青木安治郎　齋藤繁夫

市川愛　谷勝
岡田實　本文雄
和田晃一　和光三千雄
高橋正一　高橋治雄
中田正一　内田造
齋藤宗太郎　酒井隆清

柴田正三　平井千波
鈴木豐造　菅原俊夫

圖案科二學年（十六名）

石井正明　岩崎秀吉
堀内直治郎　奥川正生
中川省之助　山中庄太郎
佐藤嘉夫　三宅竹雄

機械科一學年（四十名）

森通　森作國男

板垣茂　橋本茂
吉田美代治　竹内德治
山崎秀雄　松村正美
清水綾夫　鈴木正雄

石川肇　石口修一
服部熊吉　堀口忠三
保科義雄　戸卷稔郎
加藤總一郎　河内武
田中文人　田邊清
村田彦太郎　内野三郎
久保正雄　山田好作
越川忠　荒井四郎松
北克彥　橋保夫

今出川武明　飯島良美
堀内三郎　北條政美
岡部正一　鷲尾明光
高橋實　田島義久
並木正義　村田晴郎
藤村寬猛　小林政夫
齋藤她夫　櫻井光夫
森川政善　森正明

關口昂　鈴木三郎　杉崎守司　須田正幸

建築科一學年（二十名）

西澤正一　岡山孝三郎　太田寛一　奥田巖
渡邊正知　金子春雄　片柳義男　横松秀三郎
高橋正五郎　田澤要之進　中丸一郎　長澤勇
工藤又二　山田巧　松井重利　込山吉治
小林信男　青木三四三　座間宣朗　紀藤從清

家具科一學年（十六名）

伊藤廣比古　林莊七郎　塙重二　富田藤雄
田代忠藏　武田忠孫　山本覺郎　矢向清
矢萩孝　間宮光雄　青木嘉一郎　木村毬
三井幸四郎　深山重利　徐文錫　鈴木茂

電氣科一學年（三十名）

原田進　大貫虎雄　小野武久　小濱圭藏
渡邊福次　角和利保　吉田進一　米倉久裕

田邊清　高橋終三　谷利一郎　竹松明德
長島幸夫　内海英夫　野田一　久保田輝雄
山口文雄　山岸均　矢島四郎　小林俊夫
淺田富一　渥美昇　阿部謙助　佐藤繁利
三橋保夫　三尋木太郎　島正三　廣瀨巖
平澤進八　杉山武一

圖案科一學年（十五名）

今井虎雄　富井寅雄　友田昌敏　和田穗
和田國男　中西壽男　氏原忠夫　久保逸郎
山崎正平　松野康雄　小林寬　三科隆夫
宮原龜千代　鹽路正春　杉浦虎彥

第十四　卒業生人名表

第一回　卒業生　大正四年三月卒業

（いろは順）

機械科（三十三名）

池田勝次郎　神奈川　死亡
伊東啓之助　旭商會
岩崎喜代七　名古屋日清紡績株式會社
石塚崇一　神奈川

飯田賴助	神奈川	死亡
橋本猿三郎	同	古河電氣工業株式會社
保科丈夫	同	保土谷富士紡績
望月久治	奈良	自營　堀内改メ
小川實	神奈川	死亡
若林仁	山梨	死亡
加藤芳夫	長野	東京自動車學校
加山三郎	神奈川	自營
田中金之助	同	東京電氣川崎工場
高橋暢	埼玉	神奈川縣立工業學校
中村靜雄	香川	横須賀海軍工廠
中川素彦	神奈川	碌々商會
内藤倭一郎	同	自營
梅澤孟夫	同	自營
久保田一雄	同	自營　黒沼改メ
綿貫保之	同	熊本縣廳
矢澤光次郎	同	自營
柳下吉太郎	同	新潟鐵工所
益田三郎	同	眞崎大和錨筆會社
丸山光次	同	京都一燈園

建築科（十八名）

今井建	神奈川	自營
池上富佐雄	長野	未詳
岩崎豐太郎	神奈川	神奈川縣警察部
岡本國男	同	神田區木田組
緒方惟吉	同	自營
大谷和雄	千葉	死亡
吉野秀雄	神奈川	自營
高橋六次郎	新潟	新潟市濱商會
竹川加三郎	神奈川	大倉組
松山謙治	神奈川	横濱製作所
深瀨覺五郎	同	東京電氣川崎工場
小松包德	同	自營
小林安孝	長野	横濱稅關
安達信男	神奈川	日本安全油株式會社
相澤保雄	同	神奈川縣立農蠶學校
箕輪武	同	京都伏見横濱工業伏見分工場
鈴木勘司	同	星野町鈴木鐵工所
中島嘉一	同	横濱市役所　杉山改メ

山元秀造	鹿兒島	死亡
山本巖	神奈川	自營
二見武次	同	自營
鬼平三忠	栃木	自營
三浦忍	山形	自營
宮代順	神奈川	死亡
清水精一	同	旭硝子製造尼崎工場
杉貫三	同	新潟鐵工所蒲田工場
末吉幸藏	同	死亡

第二回卒業生　大正五年三月卒業

機械科（三十六名）

石橋幸太郎	神奈川	東京電氣川崎工場
井上正一	靜岡	山崎鐵工所
岩崎谷造	神奈川	横濱船渠（龜井改メ）
萩原林藏	同	自營
服部潔	同	死亡
本間幸次郎	山形	死亡
當麻三郎	神奈川	日本鋼管株式會社
大澤鶴吉	群馬	塚本商事會社
太田義之助	神奈川	日本碍子株式會社
大橋正雄	福島	京橋ウインクレル商會
大江茂	靜岡	東京製綱株式會社
川村八太郎	神奈川	永松卸工場
柿沼彰	同	死亡
刈田忠太	宮城	未詳
加藤與作	靜岡	山崎鐵工所
土田一郎	神奈川	横濱船渠（龜井改メ）
加藤米吉	同	自營
鴨志田貞一	同	死亡
高辻三男	同	死亡
中野甲平三重		日本鋼管株式會社
中村竹司	神奈川	塚本商事會社
內藤元吉	千葉	日本碍子株式會社
永井孝之	神奈川	京橋ウインクレル商會
宇田鐵二	同	東京製綱株式會社

第三回卒業生

大正六年三月卒業

建築科（十五名）

大澤浩	東京	日本トラスコン鋼材株式會社
加藤直彌	神奈川	東京市役所電氣局
川野治郎	同	竹中組
安室義忠	神奈川	東京高山組
牧野五郎	同	死亡
福島三郎	同	神奈川縣警察部
古谷野彌太郎	同	自營
寺田隆三郎	同	福井縣土木課
澤木多賀	同	大林組
宮田三良	同	死亡
鹽川元康	同	死亡
廣瀨政美	同	京都府廳建築部
森谷萬右衞門	同	死亡
森初太郎	同	三菱製紙所中川工場
森東治	同	日立製作所龜戶工場
高瀨達三郎	神奈川	自營
月野敏郎	鹿兒島	死亡
漆原喜代造	神奈川	渡邊建築事務所
忽那仁作	同	神奈川縣警察部
矢島敬太郎	同	清水組
松村彌三郎	同	
古屋信夫	山梨	
古都猛雄	鳥取	
相原貞三	神奈川	
岸田宣一	和歌山	
北村靖太郎	神奈川	
平野雷策	北海道	

家具科（二名）

竹林正雄	神奈川	橫濱市職業輔導所
田中福松	同	淺野綜合中學

機械科（三十九名）

磯田榮一郎	神奈川	東京製綱株式會社
池田權藏	同	死亡
長谷川修一	同	東洋バブコック株式會社
戶輕信爾	同	自營
大高芳郎	同	自營
小川本成	同	大阪機械製作所
岡野恒壽	茨城	警親衞保安部建築課
小野金太郎	神奈川	日立製作所
渡瀨種資	同	布引鑛泉橫濱支店
金子要	同	大日本自動車ゴム工場
金子信義	同	未詳
川崎太吉	同	神奈川縣立工業學校
武司益三郎	愛媛	神奈川富士電機株式會社
田丸輿助	神奈川	自營
中川清雄	東京	京京高等工業學校
長岡桂二	神奈川	木下自動車商會
梅香秀夫	靜岡	浦賀船渠
上野於兎	神奈川	死亡
上田舜	愛媛	日本蓄音機商會
野間口正綱	鹿兒島	死亡
栗原精夫	神奈川	死亡
山崎嘉明	同	死亡
山本泰	同	神奈川縣商工課
兒島文雄	愛媛	自營
安部愼一	東京	死亡
天利義昌	神奈川	橫濱船渠造機部
安齋仙次郎	同	板橋專賣局
足立四郎	同	死亡
天本仁夫	福岡	旭硝子鶴見工場
坂間俊造	神奈川	川崎商會（自營）
榊田一衞	東京	山崎鐵工所
澤田武雄	神奈川	陸軍造兵廠東京工廠
北見兵三郎	同	東京代々幡電業社
木下善孝	和歌山	死亡
下谷定吉	神奈川	支那上海河東日華紡績株式會社
平田重成	同	自營
平柳喜一郎	同	
鈴木董平	靜岡	

鈴木榮一郎 神奈川 芝浦製作所

建築科（十四名）

岩澤昇吉 神奈川 警視廳建築課
林秀東 同 未詳
陳毓鄉 臺灣 未詳
小野輝雄 神奈川 鎌倉八幡社
加藤傳三 同 同潤會
貝塚良雄 同 神奈川縣廳土木課
田村善三郎 同 京都山本工務所
蒔苗信 千葉 東京橋本組（高澤改メ）
山口金次 同 死亡
船津喜之藏 神奈川 東京橋本組
北林覺藏 同 橫濱本町山田商店
清水源次 同 自營
下田節二 同 三井工場清水組出張所
田島舜次 同 渡邊建築事務所（杉崎改メ）

家具科（四名）

池田虎吉 神奈川 東京牛込區通寺町龍水館內
和田茂雄 同 橫濱市役所建築課
吹野寬司 同 東京深川壽商店
疋田光一 同 靜岡縣車輛檢查所

第四回卒業生　大正七年三月卒業

機械科（三十九名）

岩谷一郎 福岡 大和サッシュ會社
石川惣七 神奈川 死亡
岩間信 同 勉學中
萩原慶吾 臺灣 臺灣總督府
萩原鈑三 神奈川 山崎鐵工所
西ヶ谷光治 同 橫濱船渠
茅野雄三 長野 死亡
渡邊章治 神奈川 森永製菓株式會社

渡邊仙之助 神奈川 死亡
河越茂義 山口 橫須賀海軍工廠飛行機工場
橫山金太郎 神奈川 死亡
但馬米五郎 同 自營
堤岩久 同 自營
塚本清 茨城 橫濱稅關
中山久吉 神奈川 橫濱稅關
直井一男 同 自營
中山今治 同 死亡
中島義男 同 清水組本店
永野三郎 同 名古屋中央鐵工所
村田豪 東京 橫濱每朝新聞社
山下喜一 靜岡 安田銀行
安田義一 神奈川 靜岡山本鐵工所
甲田芳雄 靜岡 參宮急行電鐵會社
小島保之助 神奈川 日本フォード會社
紺野實 同 芝區三田石川工場
手塚英二 同 自營
寺井亥三郎 同 チエルペルヂス會社
廐山豐次郎 同 新潟鐵工所蒲田工場
青木正雄 神奈川 自營
齋藤彦次郎 同 死亡
北村利一 同 名古屋中央鐵工所
美濃部武夫 同 橫濱每朝新聞社
志賀悌次郎 同 三菱中川製紙工場（瀨戸改メ）
鹽出憲一 廣島 大井工務所
廣田實 兵庫 復興局橫濱出張所
平野泰作 神奈川 神奈川縣警察部保安課
平野一千葉 自營
森昇 神奈川 復興局橫濱出張所
武尾剛平 同 戸塚役場

建築科（十名）

石渡賢司 神奈川
原田金平 同
並木留七 同
山岸重之丞 同
藤卷宗太郎 同
藤井定友 靜岡
淺見是夫 神奈川

淺倉益也	神奈川	司法省
齋藤美雄	同	復興局横濱出張所
持丸二郎	同	未詳

家具科（八名）

花岡富美雄	長野	アメリカ屋本店
大澤敏郎	東京	死亡
大江良吉	神奈川	神奈川縣立工業學校
川喜田信雄	同	自營
金子登喜治	同	横濱船渠
內山太郎	東京	自營
小齋宗雄	福島	在南米
三橋武雄	神奈川	自營

電氣科（二十七名）

一瀨正臣	山梨	內外電熱器株式會社
岩堀清一	神奈川	横須賀海軍工廠造兵部
濱村綽	東京	自營
林勝重	神奈川	四平街郵便局
內田孝二	同	死亡

（本牧改メ）

沼野岩雄	神奈川	信越電力株式會社
小笠原英雄	同	古河電氣工業株式會社
大野金江	千葉	自營
加藤萬作	神奈川	メトロ電球株式會社
高橋重雄	靜岡	大分縣廳
中野初造	神奈川	東京日本橋區本材木町芳賀工務所
熊谷小六	同	富士電機株式會社
青木市太郎	靜岡	古河電氣工業株式會社
秋山繁市	神奈川	横濱市電氣局
木村謙三	同	鐵道省新橋保線事務所
三繩秀松	同	横須賀海軍工廠造兵部
宮下薰	東京	未詳
志村辰雄	山梨	日立製作所助川工場
白井濱男	神奈川	明治大學法科專門部在學
遠藤平吉	靜岡	在米國
平塚義雄	埼玉	警視廳
平賀常由	神奈川	東京市電氣局
菱沼芳繁	同	死亡
森脇三男子	島根	飯塚商會
森田正道	神奈川	勉學中

周東喜一郎	神奈川	自營（周東商店）
鈴木保五郎	靜岡	靜岡市電氣部工務課（直里改メ）

圖案科（九名）

細野信吉	富山	自營
渡邊彌六	神奈川	死亡
加山四郎	同	神奈川縣立川崎中學校

第五回卒業生　大正八年三月卒業

機械科（三十四名）

岩田博	靜岡	在米國
生野純一	神奈川	自營
戶部貫一郎	同	陸軍補給部所澤支所
川村忠一	東京	清水組
川村實	神奈川	自營
片瀨米作	靜岡	東京市役所
金田竹次郎	神奈川	自營
金子吉之助	東京	横濱船渠
古澤正法	神奈川	大阪、大丸吳服店
深川照男	同	横濱市役所商工課
藤崎有孚	同	清水組
小淺克己	福島	未詳
齋藤定雄	神奈川	死亡
宮原喜久一	同	未詳
吉野寅之助	神奈川	海軍造兵部飛行機工場
多田福太郎	同	死亡
堤良輔	同	横濱船渠
堤彥三	同	旭硝子鶴見工場
中村一正	同	滿鐵會社撫順炭鑛工作部
中島貢	同	死亡
久保宗一	同	自營
柳下國雄	同	日本光機工業會社
安田林藏	同	東海鎔管株式會社
松村德司	同	潮田工業補習學校

牧野三郎 神奈川 芝浦製作所
福田友亮 同 死亡 （瀧三改メ）
青松明 長野 住友伸銅所
坂間龜次 同 東京電氣工業會社京三商會
佐藤忠藏 同 東京自動車學校
座間庄次 同 名古屋專賣局
北村貢 同 死亡
水谷俊雄 同 三島堂病院
下村貞祐 同 横濱稅關
岡山捨三 同 大和サッシュ株式會社
篠原三雄 群馬 東京築地海軍技術研究所
須藤貞明 埼玉 池貝鐵工所
勝呂利治 靜岡 芝浦製作所
鈴木國雄 神奈川 死亡
鈴木信太郎 同 札幌富士製紙株式會社
鈴木由郎 同 横濱船渠

建築科（六名）

吉田善一 神奈川 自營
田代道三 同 死亡

向田好一 栃木 日本銀行臨時建築部
室田勗 神奈川 近藤建築事務所
松永達郎 靜岡 神奈川縣警察部
三橋初太郎 神奈川 死亡

家具科（五名）

細田秀夫 茨城 自營
高橋悌之助 神奈川 自營
寶田梅吉 同 自營
久保清次 鹿兒島 自營（神戸）
小泉浩 神奈川 横濱市役所建築課

電氣科（二十八名）

市川弘 神奈川 東京丸の内有樂ビルヂング内ホーム火災保險會社
石川喜市 同 横濱ピクター蓄音機會社
石渡隆義 同 東京電燈株式會社横濱支店
戸田武雄 同 死亡
大森献三 同 東京變壓器製作所
横山俊郎 同 都筑郡中川小學校
高橋定男 福島 陸軍科學研究所

高橋了作 神奈川 死亡
田邊藤吉 同 東京電燈横濱支店
田村秀 同 在米國ミシガン大學
鶴田能久 東京 中島電機製作所
村田次郎 同 死亡
生方榮太郎 群馬 富士瓦斯紡績會社小山工場
野々山威 愛知 横濱フォード會社
小島眞三 神奈川 死亡
小島德次 同 靜岡縣立豆陽中學校
秋山律雄 靜岡 死亡
淺沼定郎 東京 自營
安藤長治 神奈川 自營（日東商會）
佐藤猛夫 同 自營（佐藤工業商會）
三富國尾 同 浦賀船渠

第六回卒業生　大正九年三月卒業

機械科（三十九名）

宮下元 山梨 東洋電機製作所
島根銀造 神奈川 富士瓦斯紡績程ケ谷工場
進藤雄 同 横須賀海軍工廠造兵部
元木德治 同 自營
諸戸清之助 三重 富士電機製造株式會社大阪支店
瀬下義安 神奈川 横濱廣文堂印刷所
杉崎規矩 同 滿鐵會社沙河口工場

圖案科（五名）

岩田榮之助 神奈川 勉學中
堀文雄 滋賀 鶴屋吳服店
富田森藏 神奈川 商店界社
栗林忠明 大分 死亡
三木眞三郎 東京 日本電氣裝飾會社

今西薰德 香川 横濱船渠
石川瀧次郎 神奈川 横須賀海軍工廠
岩澤英三 同 東京電氣川崎工場

未詳

西脇幸雄	岐阜	愛知縣立岡崎中學校
外川廣一	神奈川	未詳
遠田德次郎	同	橫濱稅關
大胡寅三郎	同	自營
小川準一	岐阜	自營
奥野弘	同	未詳
小佐野裕仲	山梨	陸軍航空學校
吉川平八	神奈川	自營（吉川發動機研究所）
吉田義次	同	死亡
田島榮太郎	同	中松特許事務所
田部井喜作	同	山田自動車學校
玉川傳次郎	同	自營
成田昇次	同	自宅
長安英亮	山口	鐵道省大井工場
中村喜代人	同	未詳
村瀨欽治	神奈川	自營
野地保	同	死亡
山崎弘濟	同	海軍火藥廠
松崎要藏	同	小倉石油株式會社東京製油所
藤井要三	同	日本光學工業株式會社

建築科（十二名）

石井清	神奈川	曾根中條建築事務所
本城英一郎	茨城	橫濱宮田建築事務所
岡野行雄	同	內務省土木局橫濱出張所
小林一正	神奈川	死亡
小島敏三郎	同	旭硝子尼ケ崎工場
小松重明	宮城	第一臨時教員養成所在學
遠藤昇	神奈川	神戶製綱所
青木健次郎	同	中央大學在學
東磯衛	鹿兒島	東京電氣川崎工場
佐藤一馬	神奈川	神奈川縣立工業學校
北見千太郎	同	キリンビール橫濱工場
下田高三	同	橫濱市役所
島崎昌一	同	靜養中
志村等	同	未詳
平本藤吉	同	東京電氣株式會社
森富喜雄	同	自營
森茂雄	同	日本橋飯塚商店
杉山秀賢	同	東京青山大江印刷所

岡田新太郎	神奈川	死亡
鶴松幸吉	同	自營
中村德三	同	死亡
野末忠吉	同	橫濱庄司組
山下芳太郎	靜岡	日本銀行臨時建築部
岩澤龍司	神奈川	死亡（柳澤改メ）
藤橋幹之助	同	自營
宮崎信雄	同	復興局橫濱出張所
菅原安之助	同	自營

電氣科（二十四名）

伊坂與一郎	神奈川	東京電力株式會社
池田利聰	同	橫濱稅關
石井丑之助	同	東京自動車學校
岡田一雄	同	鳥取縣警察部
大久保嘉一郎	同	芝區神奈川電氣株式會社
川瀨末吉	同	橫濱市役所土木課
吉原育雄	同	同市大綱小學校
田村清一	同	東京電氣川崎工場
椿長三郎	同	死亡
露木惠治	同	東京電氣川崎工場
村瀨欣輔	同	鐵道省國府津通信區
黑部正藤	同	東京電燈橫濱支店
谷戶資二	山梨	名古屋電氣局
增田幸福	神奈川	日立製作所本社
牧野三郎	同	未詳
小出胤雄	長野	死亡
五味眞男	同	王子電氣軌道株式會社
青柳知治	山梨	自營

家具科（八名）

原美晴	鳥取	勉學中
富田重牡	神奈川	橫濱船渠
緒方正樹	北海道	大藏省橫濱出張所
加藤三郎	神奈川	橫須賀海軍工廠飛行機工場
瀧勇	鳥取	自營
中山秀次郎	神奈川	稅關構內營繕管財局橫濱出張所
松崎寅吉	同	小林木工所
福田弘太郎	同	鶴見小學校

木村一雄	香川	勉學中
宮內和吉	東京	勉學中
清水又吉	靜岡	遞信省通信局工務課
平戶清司	神奈川	稻垣商店
鈴木三郎	千葉	千葉縣帝國電燈北條支店
鈴木美雄	靜岡	日本郵船株式會社

圖案科（八名）

第七回卒業生　大正十年三月卒業

機械科（三十七名）

稻垣泰一	神奈川	神奈川縣廳保安課
市川喜市	同	橫濱水道局
岩本益次郎	同	芝浦製作所
石渡喜一	同	芝浦製作所
石川正雄	同	自宅
仁藤恒治	同	關東紡績會社
鳥谷寅雄	長崎	商工省
岡本孝	神奈川	未詳
小倉久之助	同	橫濱船渠
渡邊常正	同	日本アスベスト會社
田中千代造	同	東京黑澤商店
中村芳秀	山梨	帝國電氣株式會社
石井暎	神奈川	神奈川縣立商工實習學校（內藤改メ）
中村誠之助	同	橫須賀海軍工廠
內田太郎	同	芝三田日本電氣會社
山崎象三	東京	市內中區南吉田町三洋商會
本多春雄	神奈川	東亞キネマ京都撮影所
苅部英之助	同	自營
貝塚敏治	同	自營
高橋吾樓	同	死亡
山口弘一	同	自營
松本保太郎	千葉	死亡
澁谷義治	神奈川	復興局橫濱出張所
廣澤武	埼玉	鵜屋吳服店
瀨戶龍藏	神奈川	未詳
山中正次郎	鹿兒島	東京高等工藝學校
山本二三夫	千葉	死亡
山口直吉	神奈川	東洋電機株式會社
松野正義	同	未詳
桝野保治	同	北越製糸會社
古部道藏	同	生絲檢査所
小林幸助	千葉	平沼製材所
小山茂	奈良	所澤陸軍航空部
小松金之助	神奈川	未詳
海老原金秋	茨城	荏原製作所
安藤貞之助	神奈川	橫濱船渠
安藤友吉	同	古鷹乘組
荒井辰男	同	神戶高等商船在學
秋本四郎	同	死亡
佐藤和加治	同	死亡
齋藤三郎	同	橫濱船渠
岸三郎	同	チエルベルヂス繼續合資會社
三澤武志	長野	勉學中
三橋豐吉	神奈川	日本蓄音機株式會社
關口親之	東京	死亡

建築科（九名）

稻垣四郎	神奈川	名古屋市役所
金井貞明	同	自營
川喜田一雄	同	神奈川縣警察部
田口金三	同	大林組
中島俊三	同	東京建物工業株式會社
村松幾三	同	自營
下田左武朗	同	大林組東京支店
森井賢之助	同	竹中工務店東京支店
鈴木千嘉雄	同	竹中工務店

家具科（六名）

清水清之	大分	日本洋瓦會社三河工場（五十川改メ）
井上孝男	東京	死亡
竹內三男	神奈川	自營
多賀幾太郎	同	自營
根岸虎雄	同	東京電燈橫濱支店
村田忠興三重		神奈川縣廳營繕課

電氣科（二十四名）

小川雅雄	神奈川	古河電氣工業株式會社
大木正二	千葉	東京電燈橫濱支店
小野武比古	神奈川	死亡
落合辰三	東京	鐵道省新橋電力事務所
神代亮平	神奈川	神奈川縣立工業學校
吉田利八	同	古河電氣工業株式會社
吉田鑛太郎	兵庫	大阪市電氣局
後藤富三	東京	鐵道省新橋電力事務所（高梨改メ）
宇式仁	靜岡	自營（宇式電氣店）
內田澤二	神奈川	未詳
黑田威敏	同	東京電燈橫濱支店
窪田延太郎	靜岡	自營
山寺利雄	神奈川	東京電氣川崎工場
前田廣芳	同	死亡
小林秀三	同	東京電燈南吉田變電所
兒玉照雄	同	東京電氣株式會社

第八回卒業生　大正十一年三月卒業

圖案科（八名）

小川軍治	神奈川	東京高工在學
太田政雄	同	勉學中
村田勝次郎	東京	大阪市道頓堀朝日座電氣部
黑田恒藏	神奈川	未詳
齋藤明千葉		明電舍
宮內孟	神奈川	在神戶
柴山平次	東京	芝浦製作所
津田初夫	愛知	東京電燈橫濱支店
淺田正治	神奈川	山形縣工業試驗所
木村新之助	同	橫濱市役所
三村芳郎	同	自營
篠田孝二	同	靜養中
蛭田誠	同	三共株式會社
妹尾知雄	同	小石川區川端畫學校在學
鈴木慶造	同	光村製版印刷所
鈴木龍雄	同	自營

機械科（三十九名）

石渡源一	神奈川	芝浦製作所
石井春雄	同	橫濱稅關
石川美代藏	同	日本トラスコン鋼材株式會社川崎工場
池田計男	同	未詳
長谷川新一郎	新潟	新潟鐵工所蒲田工場
秦正也	神奈川	市役所
西村喜八郎	宮城	自營
堀茂	神奈川	黑澤蒲田工場
沼田喜之	同	日本光學工業株式會社
岡田繁夫	同	蒲田、大日本香料會社
大房正彥	同	橫濱稅關
岡田義祐	同	川崎市大島小學校
大年壽郎	靜岡	芝浦製作所
服部智信	神奈川	東洋パブコック株式會社（大塚改メ）
大竹壽	同	日本曹達株式會社
金子嘉一郎	同	死亡
河本憲一	岡山	藤倉電線會社
苅部均	神奈川	保土ヶ谷曹達工場
棚川辰男	神奈川	日本トラスコン鋼材株式會社
中野實	同	未詳
長島義一	同	死亡
上野爲一	大分	日本光機株式會社
山本武夫	神奈川	大阪窯業會社
眞柄武雄	同	大隈鐵工所大曾根工場
近藤健次	同	死亡
淺田一郎	京都	大野正營業所
秋山鐵雄	神奈川	日本トスコラン鋼材株式會社
足立健一	同	橫濱稅關
齋藤省三	同	吳海軍工廠
北畑泰爾	同	橫濱貿易新報社
北村武夫	兵庫	未詳
木內忍	神奈川	東京電燈橫濱支店
關口利一	同	死亡
瀨戶八郎	同	山北機關庫
末永一	岐阜	東京自動車學校
鈴木重松	神奈川	築地石井鐵工所
杉山鍵吉	靜岡	清水市內務省土木出張所
杉山英一	同	日本蓄音機株式會社

物理學校在學（勝呂改メ）　鳥澤和夫　靜岡

建築科（十二名）

三重縣日本無線電信株式會社建築部　伊東龜吉　神奈川
名古屋工廠
自營　石綿一造　同
自營　豐田良作　同
同潤會　加藤惠藏　同
大林組田島町出張所　長島唯平　靜岡
神奈川縣土木課　請地享之助　神奈川
自營　古屋太郎　同
大藏省橫濱出張所　小宮山省三　山梨
橫須賀海軍鎭守府建築部　綾部五一　神奈川
東京陸軍造兵廠　三山鐵太郎　同
自營　三橋初治　同
自營　鈴木正治　同

家具科（七名）

古屋工務店　內田正　神奈川
武藏野學院　荒井辰雄　同
東京高等工藝學校　坂間庫之助　同

宮內省工匠寮
野澤屋吳服店　死亡
東京三越吳服店

電氣科（二十六名）

早稻田高等學院理科在學（舊伊東）　吉田五郎　神奈川
未詳　入澤貞二　同
東京電燈八澤發電所　飯島利貞　同
淺野物產株式會社橫濱出張所　石井宣　同
未詳　早川光二　兵庫
橫濱稅關　新田龍三　神奈川
東京電燈橫濱支店　西村健三郎　同
遞信省電氣局　豐島卯三郎　同
東京電燈旭變電所　奧村利三郎　東京
早稻田高等學院理科在學　岡村增太郎　神奈川
相武電力會社原町田營業所　大塚巖德　同
南滿鐵道京城管理局　神部元英　同
橫濱稅關內高橋商會　高橋彪一　宮城
死亡　田中芳永　神奈川

清水新三郎　神奈川
平野安見　同
杉山洋　同
椙浦文三　東京

死亡
日立製作所東京本店
未詳
東邦電力株式會社
東京電燈橫濱支店
自營
臺灣電力株式會社
東京帝大理科在學
芝浦製作所
東京電燈橫濱支店
富士電機製造株式會社

第九回卒業生　大正十二年三月卒業

機械科（四十三名）

死亡　飯倉伸夫　神奈川
大日本麥酒目黑工場　市川喜春　同
自宅　岩澤市之助　同
大阪サート自動車修繕工場　西田孝德　同

東洋電機製造會社　沼野國雄　神奈川
清水市內務省土木出張所　大島義武　靜岡
鐵道省田端機關庫　大野儀介　神奈川
東京物理學校　生川桂　同
芝浦製作所　渡邊武志千葉
新潟鐵工場　勝又四男　靜岡

長峰忠雄　茨城
早稻田大學在學
野口芳太郎　神奈川
栗田武　靜岡

圖案科（八名）

神保友吉　神奈川
山口三郎　神奈川　大阪、自營
福田東吉　群馬　東京美術學校洋畫科在學
越地隆治　神奈川　東京府立化學工業學校
淺井研太郎　同　東亞キネマ撮影所圖案部
酒井軍次郎　新潟　神戶加納町アポロスターデーオ
齋藤政雄　千葉　大阪十合吳服店
佐野常男　神奈川　自營
鹽田喜助　同　自營

小田村秀雄　神奈川
田沼起八郎　同
碓井弘　同
後藤省三　同
阿部正捷　愛媛
天野六郎　神奈川
宮崎英一　同
鈴木福太郎　同

河野嘉信	神奈川	早稲田高等學院在學	
川上克己	茨城	明治學院高等商業部在學	
加山寅吉	神奈川	東京搾油株式會社	
吉田友二	同	未詳	
高原道夫	同	神奈川縣那珂中學校	
高野喜義	同	東洋電機株式會社	
高部英一	靜岡	淺野セメント川崎工場	
田中千代松	神奈川	未詳	
田中英之助	同	横濱船渠	
添田鐵之助	同	未詳	
外池良太郎	兵庫	横濱船渠	
露木辰之助	神奈川	死亡	
山崎德隆	東京	横濱稅關	
松永啓	神奈川	東京高工在學	
眞鹽達男	同	未詳	
小山光治	同	旭硝子株式會社尼ケ崎工場	
小瀧悅	同	島津製作所	
近藤勝利	愛知	横濱船渠	
安藤清	神奈川	自營	
安藤益造	同	横濱船渠	

建築科（十七名）

岩永高次	京都	大日本麥酒目黑工場
岩科遼一	神奈川	大日本麥酒保土ケ谷工場
今井正治	同	鐵道省大井工場
濱本喜一	香川	神奈川縣廳
林文一	神奈川	大阪セネラルモーター株式會社
佐野英男	靜岡	船員
佐藤甫	福島	横濱市港灣部
清野泰雄	新潟	東京府立農林學校
城井保光	神奈川	横須賀海軍工廠
湯淺三郎	同	大阪鐵板會社小松川工場
宮島辰雄	同	富士製紙會社第三工場
三好愼夫	同	仙臺木材コンクリート工業所
城田辰之助	同	鐵道省電氣局
廣田武夫	同	神奈縣警察部建築課
關口信一	東京	大藏省横濱出張所
鈴木信之	靜岡	自營
鈴木國	同	日本トラスコン鋼材株式會社
鈴木英夫	神奈川	在加奈陀

福井高工在學		旗智捨佐久	富山
靜岡高等學校在學		藤後定雄	神奈川
自營		奥澤定和	同
遞信省		濱邊粂吉	同
東京陸軍造兵廠		吉濱政行	同
自營		玉上勝太郎	同
勉學中		高橋利和	同
自營（兵役）		長尾勇造	同
日本トラスコン鋼材株式會社		藤井禎一	千葉
自營		天野魁一	神奈川
復興局横濱出張所		齋藤重一	愛知
神奈川縣立工業學校		澤田久雄	神奈川

家具科（七名）

林濱五郎	神奈川	横濱船渠
柿沼進雄	同	死亡
永田誠夫	同	三井物產株式會社
山田幹雄	同	死亡
坂間義之助	同	大磯小學校
眞保操	同	兵役中

死亡

電氣科（二十七名）

清水靜夫	神奈川	東京電燈横濱支店
伊藤龍夫	宮城	東京電燈横濱支店
地引二郎	神奈川	東京高等師範在學
粕谷昇	同	死亡
片岡軍治	同	三菱電氣神戸製作所
横溝末吉	同	早稲田高等學院在學
竹川隆治	埼玉	東京無線株式會社
田中正司	神奈川	東京電燈横濱支店峯變電所
根本貞夫	茨城	芝浦製作所
中澤德太郎	山梨	伊那電鐵株式會社
牛山辰喜	長野	鐵道省蒲田車庫
粂川秋次郎	神奈川	芝浦製作所
栗原鶴吉	同	東京電燈横濱支店
前北五郎	同	早稲田高等學院在學
古山千城	千葉	東京電燈横濱支店
福井耕作	靜岡	日本電氣株式會社
福島利正	神奈川	國府津保線事務所
小泉英雄	同	

日立製作所東京本社　自營
死亡　熊本市岸井ラヂオ商店　自營
兵役中　東京電燈橫濱支店
橫濱市市場小學校　東京府立商工學校
津市水道部　東京電力株式會社伊勢原變電所

圖案科（十一名）

青木鶴雄 神奈川　自營
齋藤四郎 同　服部時計店
齋藤桂一 同　野澤屋吳服店
岸井清 同　大倉陶園
木下辰男 愛知　橘樹郡高津小學校
勇木德次郎 島根　鐵道省大井工場
重富勝太郎 山口　神奈川縣警察部
島村武重 神奈川　自營
日熊晦生 同　東京電飾會社
住江一雄 同　自營
東京美術學校在學

第十回卒業生　大正十三年三月卒業

機械科（三十六名）

淵野邊驛官舍　未詳
大日本麥酒株式會社吾妻橋工場　東京電燈隅田發電所
自營　石井一郎 神奈川　芝浦製作所
石橋政弘 茨城　同
石原茂一郎 神奈川　日本精工會社

富田武太郎 神奈川
大原富雄 同
大江曙四郎 同
山上佐一 同
古谷辰造 同
小林英夫 同
秋本正雄 同
赤城良鄉 東京
櫻田良平 山梨
木下喜一郎 神奈川
清水巖 同

伊奈鷲雄 神奈川
飯島義保 同
市川光之助 同
林正雄 同
沼上時義 同

兵役　岡田英二 同　山崎鐵工所
兵役　大久保幸七 宮城　橫濱高工在學
東神奈川電車庫　斧木庄樹 神奈川　東京高工教員養成所在學
橫須賀海軍工廠　大羽佐一 同　未詳
日本光學工業會社　大塚茂 同　橫濱船渠
東京螺子製作所　小野口茂治 同　同
橫濱船渠（兵役）　小泉駒吉 東京　野田醬油株式會社
橫濱稅關　奧居平吉 神奈川　鐵道省
富士電機株式會社　金子眞 同

死亡　高橋安雄 同　自營
芝浦製作所　高橋節三 同　神奈川縣廳
橫濱稅關　立木留次郎 同　復興局
鐵道省電氣局　角田泰助 同　勉學中
自營　中村光平 長野　復興局
守隨製作工場　中村益雄 神奈川　橫濱市役所
神奈川縣立工業學校　內藤光平 同　勉學中
東京自動車學校　長島清 同　復興局
大日本ビール保土ケ谷工場　梅澤安良 同　勉學中
橫濱船渠會社　熊谷秀太郎 同　神奈川縣廳
芝浦製作所鶴見工場　熊澤良 同

建築科（十四名）

坂上芳雄 群馬　井崎機四男 福井
三間直正 靜岡　石村忠 山口
宮內道雄 神奈川　石川英治 神奈川
篠原克己 靜岡　仁田德藏 岩手
平野勝之助 神奈川　長田庄司 神奈川
久井鐵次 同　田邊茂雄 同
瀨能啓三郎 千葉　谷口清澄 兵庫
杉山玉吉 神奈川　中村憲次 東京
倉本好治 神奈川
小林寬逸 同

北村彙太郎	神奈川	東洋電機株式會社
宮崎光二郎	同	明治大學商科專門部在學
三橋角藏	同	死　亡
森田忠義	同	神戸高等商船學校在學

家具科（十名）

堂畑辰藏	神奈川	足柄下郡小田原小學校兵役中
小澤光一	同	東京電燈横濱支店
加藤正勝	鳥取	富士電機株式會社
田中種彦	神奈川	東京電燈横濱支店
山本政勝	同	同
福澤謹吾	同	東京電氣株式會社
座間琢郎	同	鐵道省二宮變電所
佐藤英郎	同	東京高工在學
平川秀致	山口	早稲田高等學院在學
鈴木正	神奈川	專修大學在學
石渡宇一	靜岡	自　營（齒科醫）
伊藤勝男	神奈川	芝浦製作所
岩澤幸作	靜岡	未　詳
長谷川辰次	神奈川	富士紡績程ヶ谷工場
原田克己	同	東洋電機株式會社
沼上俊	同	
大澤辰次	同	
小野勝歳	同	
渡邊宏	同	
苅谷民助	同	
門倉久四郎	同	
吉野政治	同	
高橋甲治	同	
津田忠助	同	
永井義雄	靜岡	
内海洋治	神奈川	
山本彌一	同	
山口朗	同	
大和三郎	東京	
松江德太郎	神奈川	
富士本捨吉	新潟	
小山龍雄	神奈川	

電氣科（三十二名）

東京電燈横濱支店		
芝浦製作所		
小柴武雄	千葉	市内立野小學校
小池忠一	神奈川	死　亡
江口源太郎	同	日本陶器商會
淺井武雄	愛知	東京美術學校在學
城所卓藏	神奈川	蒲田松竹キネマ會社
三池信行	東京	支那漫遊中
三木義之助	神奈川	自　營
三宮美代治	同	松竹キネマ蒲田撮影所
島津勝造	同	德永圖案所
鈴木治二	同	自　營
川崎德男	神奈川	自　營
高城敏夫	同	
高橋龍丸	埼玉	
松野憲之助	神奈川	
小池一三	同	
淺川藤次	同	
齋藤富男	同	
志賀友易	石川	
平野久二	愛知	
諸節進	神奈川	
春原正二	同	
早川新吉	神奈川	東京高等工業學校
長谷川新二郎	新潟	新潟鐵工所（兵役）
西村多平三	重	大野正營業所
大藤政雄	神奈川	自　營
大川文吉	同	東京高等工業學校

圖案科（十一名）

第十一回　卒業生　大正十四年三月卒業

機械科（三十九名）

旭硝子株式會社		
慶應大學醫學部在學		
横濱電話局		
石田菊一	神奈川	海軍兵學校在學
井上正隆	同	芝浦製作所
羽山善藏	同	同
		同
		法政大學在學
		東京市電氣局
		富士電機株式會社
		明治大學第二種獨法科在學
		勉學中
		横濱市役所土木課

大塚芳松	東京	芝浦製作所
大高二郎	神奈川	蒲田、東京無線電氣株式會社
川口松利	靜岡	遞信省電氣試驗所
吉田正三	神奈川	横濱電話局
田端武次	同	三菱電機神戸製作所
高橋四郎	同	横濱市瓦斯局
鶴田三郎	同	勉學中
中村廣三	東京	助川日立製作所
中村利夫	神奈川	東京鋼材株式會社
長島己佐男	同	自宅
鳴戸喜太郎	靜岡	横濱電話局
植田匡高	神奈川	東京建鐵株式會社
內村扇之助	同	鐵道省
氏家文雄	宮城	復興局
山田保雄	神奈川	東京螺子製作所
矢島薰	長野	自宅
松本芳三郎	神奈川	川崎耕地整理組合
小宮山茂	山梨	横濱市瓦斯局
小泉辰雄	神奈川	復興局
阿部信義	同	明治大學法科專門部在學
大塚芳松	東京	日本アスベスト會社
大高二郎	神奈川	自宅
川口松利	靜岡	復興局
吉田正三	神奈川	日本トラスコン鋼材會社
田端武次	同	東洋パブコック株式會社
高橋四郎	同	遞信省電氣試驗所
鶴田三郎	同	黒澤商店
中村廣三	東京	横濱高工在學
中村利夫	神奈川	横濱高工在學
長島己佐男	同	自動車工場
鳴戸喜太郎	靜岡	芝浦製作所

建築科（二十四名）

石井金次郎	神奈川	死亡
稻葉稔	靜岡	大藏省臨時建築横濱出張所
今井靜夫	長野	神奈川縣廳土木課
服部勝治	神奈川	關東運輸株式會社建築事務所
豐田健治	同	自營
大友克己	宮城	和田建築事務所
小楠一	靜岡	復興局横濱出張所
齋藤光榮	神奈川	復興局横濱出張所
齋藤幸之助	同	自營
桐ヶ谷重吉	同	大林組
君塚茂	同	ラスト建築事務所
三浦佐武郎	同	横濱市役所
清水勝藏	同	小學校（伊豆田方郡）
日吉菊男	靜岡	合資會社但馬組
久崎滿錡	神奈川	東京市役所
關根清	同	橋本組
鈴木清一	同	神戸高工在學
杉浦清吉	同	明治製糖株式會社
小串春信	神奈川	原木組
谷勝太郎	東京	札幌伊藤組
土屋吉三	神奈川	自營
中島嘉臣	靜岡	大林組
中村武雄	神奈川	
野末豐次	同	
古安廣次	同	
深澤藤平	靜岡	
小林德治	神奈川	
會田松五郎	同	
有馬繁一	同	
淺沼保之	同	
安藤常雄	靜岡	
齋藤慶次郎	神奈川	
宮崎一昌	北海道	
關口幸男	神奈川	
杉浦春雄	同	

家具科（十名）

井上邦雄	神奈川	東亞家具製作所
吉田鐸郎	同	蒲田黒澤工場
竹內伸	同	靜岡縣田方郡南小學校
長島雪夫	靜岡	横濱船渠
安田孝治	神奈川	東亞家具製作所
天野謙	同	横濱船渠
深山清	同	東京美術學校在學
海老塚四郎	同	自營
瀨戸宗一郎	同	深川家具店
鈴木彥三郎	同	

電氣科（二十五名）

伊藤喜代司	神奈川	芝浦製作所
池田猛	同	日本大學豫科在學
林由一三重		東京電燈横濱支店
萩原勝次郎	神奈川	芝浦製作所
西久保鶴雄	長野	横濱電信電話技術官駐在所
本阿彌三郎	石川	兵役中
本間宗治	福島	東京電燈氷川變電所
田邊新太郎	神奈川	横濱高工在學
高野幹枝	栃木	東京電燈横濱支店

谷口常雄 神奈川 東京計器製作所
堤市郎 茨城 勉學中
塚原實 同 芝浦製作所
上野喜久雄 神奈川 死亡
恩田七之助 同 鐵道省
小濱留治 同 東京電燈橫濱支店
舛山菊次郎 同 勉學中
益田博碩 埼玉 東京電燈橫濱支店
前田與造 香川 日立製作所東京本店
福澤量平 神奈川 鐵道省保土ヶ谷區
小池藤吉 東京 芝浦製作所
小林武文 神奈川 東京電燈橫濱支店
遠藤敬三 同 未詳
霜島光男 同 小田原急行電鐵株式會社

第十二回 卒業生

大正十五年三月卒業

機械科（三十二名）

一柳宰平 福岡 橫濱市水道局
海軍火藥廠 海軍火藥廠
淺野造船所 淺野造船所
死亡 死亡
伊藤幸太郎 神奈川 橫濱船渠
大原虎雄 高知 橫濱電話局
金治武恒 東京 富士電機製造株式會社
森川清信 神奈川 富士電機製造株式會社
森孝司 同 自宅

圖案科（十名）

岩本龜三郎 神奈川 橫濱市役所
石田清 同 鐵道省
林伊佐美 同 橫濱電話局
千代崎清藏 同 橫濱電話局
神野雄次郎 同 橫濱高工機械科
檮木新一 同 橫濱電話局
井上一祥 愛媛 芝浦製作所
野間口正信 神奈川 山梨高工在學
志村怡久三 同 チエルマルヂス會社
島野新八 同 厚木小學校
吉原義男 神奈川 芝浦製作所
中村彙作 同 勉學中
山下正彌 長野 長岡高等工業學校在學
阿部國之助 千葉 法制大學專門部在學
水谷重義 神奈川 黒澤工場
平野正作 同 橫濱高工在學
杉山治夫 同 橫濱市水道局
石井政太郎 同
馬場久彌 同
荻原勳 同
龜崎義雄 神奈川 神奈川縣保安課
橫山三郎 東京 東京市役所
福山成夫 同 勉學中
齋藤松五郎 同 神奈川縣土木課
宮田勝雄 同 早稻田大學理工科在學
森政男 同 東京工業教員養成所在學
鈴木通雄 同 未詳
伊東一郎 同 自營
小野義治 同 原木組
渡邊芳比古 同 大林組

建築科（十五名）

神谷孝治 神奈川 三菱電機神戸製作所（兵役中）
田邊正次 同 芝浦製作所
內田二郎 同 勉學中
小牧良一 同 長岡高等工業學校在學
澤田順孝 廣島 法制大學專門部在學
椎橋透 神奈川 黒澤工場
本谷愼一 同 橫濱高工在學
鈴木雅男 東京 橫濱市水道局
稻吉英治郎 神奈川
本多英三郎 東京
金井正雄 神奈川
小西一滿 同
須田進治 同
原田秀 同
戶倉忠行 同
橫溝政太郎 同
小林正保 同
杉崎政吉 同

西村政次郎 北海道
小川增吉 神奈川
宇津見健太郎 同
桐ヶ谷貞 同
鈴木秀一 同

家具科（六名）

井上六郎 山梨
中里彦麿 東京
大森勇 靜岡
野村元之助 神奈川
渡邊章一 同
秋山藤藏 同

電氣科（二十三名）

石井榮 神奈川
本田良藏 同
渡邊秀雄 同
中島滋雄 茨城
倉地政深 愛知
齋木春雄 神奈川
水野庄次郎 大阪
鈴木三郎 神奈川
池田立三 同
富田正 同
田中彌之助 同
上野哲直 山形
松坂勝次 東京
岸幸太郎 神奈川
宍戸敏夫 宮城
鈴木欣之助 神奈川
堀井孝榮 同
小野寺馨二郎 宮城
中村勇八 同
黒瀨甫 岡山
後藤明 靜岡
水越豐治 神奈川
柴原實 福島

圖案科（十名）

北海道大學土木專門部在學
遞信省經理局營繕課
橫濱市役所
大林組
橫濱高工在學
日本大學在學
勉學中
早稻田大學專門部在學
三光家具製作所
黒澤工場
市內南吉田小學校
橫濱電話局
三菱電機神戸製作所
米澤高工在學
米澤高工在學
橫濱電話局
富士電機製造株式會社
金子電機商會
橫濱高工在學
山梨高工在學
福井高工在學
橫濱新港倉庫株式會社
第二高等學校在學
橫濱電話局
同
同
東京電燈橫濱支店
黒澤工場（入營中）
日立製作所東京本社
東京電氣川崎工場
濱松高工在學
勉學中
鐵道省國府津電力區
橫濱電話局
東京美術學校在學
明治大學商科專門部
野澤屋吳服店
凸版會社
多田圖案所
日本廣告事業社
東京高等工藝學校在學
鶴屋吳服店
東京美術學校在學
勉學中

第十三回 卒業生 昭和二年三月卒業

秤雄吉 鳥取
門倉政雄 神奈川
中山義三 同
古谷野三郎 同
堀內治雄 同
吉岡巖 東京
上田一良 神奈川
和田酉乙 同
高橋信夫 同
古川暢 同

機械科（三十二名）

伊藤一 神奈川
飯泉〆太 同
岩下忠久 同
林章雄 同
富田弘 靜岡
岡本美雄 東京
小澤巖 神奈川
小倉惣之助 同
渡邊義治 同
金子幸治 同
門松清 神奈川
神田喜市 同
吉田長次 山梨
高橋市太郎 神奈川
片瀨孝之助 靜岡
倉田一男 神奈川
山本澄 大阪
山本克忠 島根
益川秀吉 東京
福島清 新潟
小林啓三 栃木
小林昌保 神奈川
霞ヶ浦航空研究部
橫須賀海軍工廠
同
橫濱高工在學
東京電氣株式會社
山崎鐵工所
橫濱船渠
保土ヶ谷曹達會社
東京電氣株式會社
同
橫濱電話局
蒲田黒澤工場
勉學中
トラスコン鋼材株式會社
神奈川縣向丘小學校
東京獸醫學校在學
遞信省電氣試驗所
鈴木造船鐵工所
東京物理學校在學
蒲田黒澤工場
勉學中
座間小學校

小針哲彌 神奈川 横濱高工在學
今野辰男 同 神奈川縣警察部會計係
荒卷潤 東京 未詳
座間祿助 神奈川 海軍省建築局
三堀菊太郎 同 日本土木工業株式會社
水野三郎 同 神奈川縣警察部
正司謙三 東京 大林組
平松紀之 栃木 陸軍造兵廠
平井榮太郎 靜岡 神奈川縣警察部
鈴木爲章 神奈川 横濱市役所

建築科（二十名）

石川正夫 神奈川 自營
大塚富治 同 市內元町戸塚工業所
小野口三男 同 勉學中
和田長次郎 同 勉學中
神村繁男 同 東京物理學校在學
高橋雄二 同 市內吉田小學校
高橋正夫 同 市內西平沼小學校
鶴松要次郎 同 東京書間家具店

家具科（十三名）

稻葉武夫 福岡 勉學中
富永良治 神奈川 勉學中
地引龜吉 東京 東京物理學校在學
川島純 神奈川 市內吉田小學校
神尾一造 東京 市內西平沼小學校
横溝貞雄 神奈川 東京書間家具店
上田二良 神奈川 自營
乘物一喜 石川 平塚宮代工務所
黑川藤吉郎 神奈川 上野松坂屋建築工事部
八木忠男 靜岡 自營
松永政男 神奈川 エッチ、イー、ルート商會
小泉富彥 同 自營
越野辰男 同 神奈川縣警察部
阿部裕 愛媛 横濱市役所
木田義男 神奈川 自營
眞保愼一 同 市內元町戸塚工業所
末吉良太郎 同 鈴木安一 靜岡 東京書間家具店

市內立野小學校 竹內實 同
市內元町伊藤商店 高橋勇 栃木
石川匠務店 野口自助 神奈川
日本體育會體操學校在學 山口喜一郎 同
桑山家具店 小林文雄 同
元町田邊商店 寺西勳 同
勉學中 東芳雄 同

電氣科（十六名）

橫濱電話局 橋本輝三 神奈川 早稻田高等學校理工科在學
勉學中 保坂孝之助 同 銀座黑澤工場
同 小野龜吉 同 東京電氣株式會社
海軍火藥廠 川澤庫治 同 橫濱高工在學
鐵道省二宮變電所 吉川正義 同 鐵道省
神戸磯野電氣商會 瀧口金六 同 勉學中
早稻田大學高師在學 高桑三千次 靜岡 自營
東京高等工業學校 對木克郎 神奈川 勉學中

圖案科（六名）

宇津木美賜雄 神奈川 石塚小太郎 神奈川
矢向音吉 同 野末良之助 同
藤谷安藏 同 建持勉 群馬
近藤重雄 同 近藤馨 神奈川
青木千太郎 靜岡 小泉松三 同
佐藤政男 神奈川 白井慶治 同
眞保晴美 同
森繁一 千葉

第十四回 卒業生 昭和三年三月卒業

機械科（二十五名）

石渡壽太郎	神奈川	淺野造船所
今西寶	香川	日本トラスコン鋼材株式會社
大房舜治	神奈川	勉學中
加藤一男	群馬	交涉中
金子善雄	埼玉	大久保商店
吉田廣	神奈川	黑澤工場
吉原清治	東京	沖電氣株式會社
横松東海太郎	栃木	東洋電機株式會社
高橋良治	群馬	遞信省電氣試驗所
武藤秀雄	神奈川	中央大學在學
野村三郎	同	自營
山本與次山	梨	日本自動車會社
山本壽夫	神奈川	横濱船渠
小塚順一	同	勉學中
輿富雄	長野	新潟鐵工所蒲田工場
遠藤芳夫	宮城	交涉中
青木幸太郎	神奈川	東京建鉄會社
佐藤睦	同	水產講習所

建築科（二十名）

伊藤泰一郎	神奈川	ラスト建築事務所
飯塚千代吉	同	自營
狩野庄平	同	自營
田原正則	山梨	平戸建築請負業
竹川清	神奈川	勉學中
露木金之助	同	交涉中
角田謙介	同	神奈川縣廳營繕課
苗村忠雄	兵庫	遞信省經理局營繕課
成瀨正義	神奈川	鹿島組
室伏美次	靜岡	關東廳
松本兵三郎	神奈川	自營
佐々木四郎	同	横須賀海軍工廠造兵部
榊實	同	淺野造船所
北原梅雄	東京	芝石川工場
新堀清	神奈川	横濱電話局
關智津男	靜岡	新潟鐵工所蒲田工場
杉崎正太郎	神奈川	横濱船渠
鈴木忠治	愛知	同

藤波政次	東京	横濱電話局
古川加壽男	神奈川	東京埼木石材工業所
小林幸一	長野	ラスト建築事務所
小林富三郎	神奈川	日本セメント工業株式會社
佐藤末兒	同	自營
宮代長次	同	ラスト建築事務所
水谷登司雄	同	自營
平野一枝	福島	森山工務所
隅田明	神奈川	大林組
		交涉中

家具科（五名）

飯田赳夫	茨城	市內小學校
由本新一	神奈川	野澤屋吳服店
角田正春	同	横濱市教員講習所
森貞治	同	横濱船渠
杉本力	同	松下家具店

電氣科（十七名）

市川郁二	神奈川	富士電機株式會社
新井田松七	同	横濱船渠
德岡久男	神奈川	横濱電話局
渡邊清	同	東洋電機株式會社
神田要	同	富士紡績保土ケ谷工場
金子三雪	同	横濱電話局
川口嘉彥	同	勉學中
春日井開治	愛知	德久鐵工場
片岡林藏	神奈川	日立製作所
門井初雄	千葉	關東學院高等部在學
吉原信男	神奈川	横濱市電氣局
植手四郎	同	横濱電話局
小泉俊雄	同	横河電機製作所
木下鍊藏	同	物理學校在學
杉山昇	同	勉學中
杉山宗一郎	千葉	富士電機株式會社
鈴木榮	愛知	横濱電話局

圖案科（十四名）

石田晃	靜岡	中村和岡案所
細沼一郎	神奈川	鶴屋吳服店
小川三郎	同	野澤屋吳服店

神奈川縣立工業補習學校一覽

驚野鐵夫	岐阜	松坂屋吳服店
渡邊重夫	神奈川	山田統章圖案所
川崎武雄	同	松坂屋吳服店
田中武雄	同	白木屋吳服店
高井房太郎	同	天龍製材株式會社
宇佐美文次郎	同	相模屋吳服店
黑川昇	同	東京伊勢丹吳服店
赤木茂	靜岡	勉學中
坂間省吾	神奈川	橫濱織物加工工場
齋田榮次郎	同	同　津田商業圖案社
推橋勇	同	東京秀英舍

神奈川縣立工業補習學校一覽

第一　沿革概要

大正十年四月十二日　本校ヵ神奈川縣立工業補習學校ト改稱シテ縣立工業學校ニ併設セラルヽニ至ルマテノ沿革ハ同校沿革概要中ニ在ルヲ以テ此ニハ再錄セス

大正十一年七月七日　本縣令第五十四號ヲ以テ學則ヲ全部改正セラル卽チ從前ノ科目制ヲ改メテ初等部中等部高等部ヲ置キ修業年限ヲ初等部中等部ヲ各二ヶ年高等部ヲ一ヶ年トシ學科課程其他ヲ改正シテ本年四月一日ヨリ施行セラル

大正十二年三月廿一日　神奈川縣立工業學校長秋山岩吉本校長ニ兼補セラレ同時ニ學校長事務取扱ヲ解カル

同　年四月一日　本年度ヨリ專任敎員ヲ置ク、本校帽章及襟章ヲ制定ス

同　年九月一日　午前十一時五十八分關東地方ニ亘リ未曾有ノ大激震アリ校舍爲ニ大破シ且ツ災後人心恟々トシテ安定セス依テ當分休業ノ止ムナキニ至レリ

同　年十月十日　震災後ノ授業ヲ開始ス

第二　學校記事（自昭和二年四月至昭和三年三月）

昭和二年四月五日　中等部各科入學試驗ヲ施行ス

同　年四月七日　午後六時ヨリ第一學年入學式ヲ擧行ス

同　年六月二十一日　野口宏願ニ依リ敎授囑託ヲ解カル

同　年七月二十一日　本日ヨリ十二日間短期講習會ヲ開催ス
同　年七月二十五日　安藤良弘本校教授ヲ囑託セラル
昭和三年三月十六日　第六回卒業證書授與式ヲ擧行ス

第三　神奈川縣立工業補習學校學則

大正五年三月十七日縣令第一七號制定
大正六年三月三十日縣令第十九號改正
大正八年三月十八日縣令第一六號改正
大正十年四月十二日縣令第五九號改正
大正十一年七月七日縣令第五四號改正

第一章　總則

第一條　本校ハ現ニ工業ニ從事シ又ハ將來從事セントスル者ニ對シ工業ニ關スル知識技能ヲ授クルト共ニ國民生活ニ須要ナル教育ヲ施スヲ以テ目的トス

第二條　本校ハ神奈川縣立工業學校ニ併設ス

第三條　本校ノ課程ヲ初等部中等部高等部ニ別チ修業年限ヲ初等部中等部各二ケ年高等部一ケ年トス

第四條　中等部高等部ニ機械科、建築科、電氣科、及圖案科ノ四科ヲ置ク

第五條　生徒定員ヲ四百名トス

第六條　學年ハ四月一日ニ始マリ翌年三月三十一日ニ終ル

第二章　學期及休業

第七條　學年ヲ分チテ左ノ二學期トス

第一學期　四月一日ヨリ九月三十日ニ至ル
第二學期　十月一日ヨリ翌年三月三十一日ニ至ル

第八條　休業日ハ左ノ如シ

祝日　大祭日
日曜日
神奈川縣立工業學校開校記念日（五月一日）
夏季休業七月二十一日ヨリ九月五日ニ至ル
冬季休業十二月二十一日ヨリ翌年一月十日ニ至ル
春季休業三月二十一日ヨリ四月七日ニ至ル

第三章　學科課程及毎週教授時數

第九條　學科課程及毎週教授時數左ノ如シ

初等部

學科目	毎週教授時數 第一學年	毎週教授時數 第二學年
修身	一、五	一、五
日常道德	一	同上
國語	二	二
講讀、作文	二	同上

中等部機械科

學科目	每週教授時數	第一學年	每週教授時數	第二學年
工業數學	三、五	算術、珠算	三、五	同上
工業理化	二	物理、工業大意	二	化學、工業大意
英語	三	講讀	三	同上
體操	一	體操	一	同上
計	一二		一二	

學科目	每週教授時數	第一學年	每週教授時數	第二學年
修身	、五	國民ノ心得	、五	同上
數學	二	代數	二	幾何
國語（英語）	二	講讀、作文	二	同上
機械學	四	原動機、材料學、機械作法、應用力學	四	原動機、電氣工學、機械製作法、材料強弱、機構學
機械製圖	三	用器畫、機械製圖	三	機械製圖
體操	、五	體操	、五	同上
計	一二		一二	

中等部建築科

學科目	每週教授時數	第一學年	每週教授時數	第二學年
修身	、五	國民ノ心得	、五	同上
數學	二	代數	二	幾何
國語（英語）	二	講讀、作文	二	同上
建築學	三	材料、和風構造、規矩法	三	洋風構造、仕樣設計法
建築製圖	四	用器畫、建築製圖	四	建築製圖
體操	、五	體操	、五	同上
計	一二		一二	

中等部電氣科

學科目	每週教授時數	第一學年	每週教授時數	第二學年
計	一二		一二	

修身	、五	國民ノ心得	、五	同上
數學	二	代數	二	幾何
國語	二	講讀、作文	二	同上
英語		講讀		同上
電氣工學	四	電氣、磁氣、直流機械、原動機、發電機	五	交流機械、電氣應用
電氣製圖	三	用器畫、機械製圖	二	電氣製圖
體操	、五	體操	、五	同上
計	一二		一二	

中等部圖案科

學科目	每週教授時數	第一學年	每週教授時數	第二學年
修身	、五	國民ノ心得	、五	同上
數學	二	代數	二	幾何
國語	二	講讀、作文	二	同上
英語		講讀		同上
圖案法	三	配色法、造形法、一般圖案法	三	同上 工藝史
圖案實習	四	自在畫、一般圖案	四	同上
體操	、五	體操	、五	同上
計	一二		一二	

以上中等部各科ヲ通シテ國語英語ハ撰擇科目トス

高等部

學科目

專門學科　內容ハ生徒ノ希望ヲ參酌シ其都度之ヲ定ム

但シ高等部ニ於テ志望者ノ數豫定人員ニ達セサル科アルトキハ該科ノ開講ヲ爲サヽルコトアルヘシ

第十條　一學科目又ハ數學科目ニ就キ或學年ノ課程ヲ修了シタル者ト同等以上ノ學力アリト認メタル者ニ對シテハ該學年ニ於テ課セサルコトアルヘシ

第十一條　授業ハ午後七時ヨリ午後九時迄トス但シ季節ニ依リ之ヲ變更スルコトアルヘシ

第四章　入學退學及休學

第十二條　生徒ハ每學年ノ始メニ於テ之ヲ募集ス

應募者募集人員ヲ超過シタルトキハ本人ノ履歷又ハ試驗ニヨリ學校長之ヲ選拔ス

第十三條　本校ニ入學セントスルモノハ品行方正、身體健全、志望確實ニシテ左ノ資格ヲ具フルヲ

初等部第一學年ニ入學セントスル者
一、尋常小學校ヲ卒業シタル者又ハ年齢滿十四年以上ニシテ之ト同等以上ノ學力ヲ有スル者
中等部第一學年ニ入學セントスル者
一、初等部ノ課程ヲ卒業シタル者
二、高等小學校ヲ卒業シタル者又ハ之ト同等以上ノ學力ヲ有スル者
高等部ニ入學セントスル者
一、中等部ノ課程ヲ卒業シタル者又ハ之ト同等以上ノ學力ヲ有スル者
第十四條　入學志願者ハ第一號書式ノ入學願書ヲ差出スヘシ
第十五條　保證人ハ入學者ノ父母親族又ハ傭主等ニシテ監督ノ任ニ堪フル者タルヘシ但シ學校長ニ於テ適當ナラスト認ムルトキハ之ヲ變更セシムルコトアルヘシ
第十六條　退學セントスル者ハ其ノ事由ヲ記シ保證人連署ヲ以テ願出ツヘシ
第十七條　左ノ各號ノ一ニ該當スル者アリタルトキハ退學ヲ命スルコトアルヘシ
一、性行不良ニシテ改善ノ見込ナシト認メタル者
二、引續キ一ケ月以上無屆缺席ノ者
三、出席常ナラサル者
第十八條　疾病又ハ己ムヲ得サル事故ノ爲三ケ月以上修學スルコト能ハサルノ廉アルトキハ學校長ノ許可ヲ得テ休學スルコトヲ得

第五章　進級及卒業

第十九條　各學年ノ成績ハ平素ノ學業及試驗ニヨリ之ヲ定ム
第二十條　各學年ニ於ケル出席時數該學年全數授時數ノ三分ノ二ニ達セサルトキハ成績ノ如何ニ拘ハラス原級ニ止ム
第二十一條　各部最終學年ノ課程ヲ修了シタルモノニハ第二號書式ノ卒業證書ヲ授與ス

第六章　授業料

第二十二條　授業料ハ第一學期金貳圓五拾錢第二學期金參圓トシ每期始ニ於テ之ヲ徵收ス但シ一旦徵收シタル授業料ハ之ヲ返附セス
第二十三條　授業料ノ納付ヲ怠ル者ニ對シテハ出校ヲ停止スルコトアルヘシ
第二十四條　授業料ハ特別ノ事情アル者ニ對シテハ之ヲ減免スルコトアルヘシ

第七章　講習

第二十五條　本校ニ於テ隨時特殊ノ事項ニ就キ短期間ノ講習ヲ開クコトアルヘシ
第二十六條　講習事項期間及講習員ノ資格ハ其ノ都度學校長之ヲ定ム
第二十七條　講習ヲ了リタル者ニ對シテハ第三號書式ノ講習證書ヲ授與ス
第二十八條　講習員ニ對シテハ授業料ヲ徵收セス

附則

第二十九條　本令施行ニ關シ必要ナル細則ハ學校長之ヲ定ム
第三十條　本令ハ大正十一年四月一日ヨリ之ヲ施行ス

第一號書式（用紙半紙）入學願書

志望學科					
族籍					
現住所					
志望者氏名					
生年月日					
現在就職ノ場所					
履歷			保證人	現住所	
				氏名	
				職業	
				生徒トノ關係	

昭和　年　月　日

神奈川縣立工業補習學校長何某殿

本人　何　某　印
保證人　何　某　印

第二號書式

卒業證書

族籍
校印　氏名

年月日生

右者本校制定ノ（初等部／中等部何科／高等部何科）ノ課程ヲ卒業セリ仍テ之ヲ證ス

年　月　日

神奈川縣立工業補習學校長位勳爵氏名印

第何號

第三號書式

講習證書

何科　氏名

年月日生

右者本校ニ於テ頭書ノ學科ヲ何ケ月間講習セリ仍テ之ヲ證ス

年　月　日

神奈川縣立工業補習學校

第四　神奈川縣立工業補習學校職員

擔當學科	就職年月日	職名	氏名
修身	大正五年三月三十一日	學校長	秋山岩吉
修身、國語	大正十二年二月十九日	教諭	藤井德三郎
施工法、建築製圖	大正十三年五月二十六日	教諭	根岸嘉明
	大正五年三月三十一日	教授囑託	仙波昇作

機械學	大正九年三月三十一日	同	中山秀道
英　語	大正五年三月三十一日	同	上田義人
電氣工學、電氣製圖	同	同	上島憲次
圖案法、圖案實習	大正七年四月三十日	同	金子清次
原動機	大正八年三月三十一日	同	本鄉肅
建築製圖	大正八年十一月三十日	同	遠藤武
體　操	大正十一年三月三十一日	同	菊川清藏
英　語	大正十年三月三十一日	同	松浦縫之助
國　語	昭和二年三月三十一日	同	三井惠文
數　學	大正十三年三月三十一日	同	二見景雄
電氣工學、電氣製圖、電氣測定	大正十一年三月三十一日	同	河野威郎
配色法、圖案實習	大正十二年三月三十一日	同	吉田甫十
工具及製作法、機械製圖	大正十三年五月九日	同	宮木與三次郎
體　操	大正八年四月七日	同	高橋暢
規矩法、材料學、構造法	大正十三年七月十四日	同	古澤茂
理　化	大正十三年四月三日	同	坂口安藏
材料學、機械製作法、電氣工學	大正十三年三月三十一日	同	齋藤善三郎
電氣工學、發電機	同	同	佐藤一馬
構造法、構造學	大正十四年三月三十一日	同	副島一之
		同	秋山豐

數　學	大正十五年一月十五日	同	宮原信夫
數　學	大正十四年三月三十一日	同	尾上敎雄
建築製圖	大正十五年三月二十五日	同	大谷茂
圖案法、圖案實習	昭和二年七月二十五日	同	稻井晃
	大正十一年三月三十一日	同	安藤良弘
圖　畫	同	同	寺島茂吉
英　語	大正十三年十月二十日	同	宮崎彌太郎
數　學	大正十二年八月七日	同	清原勝太郎
電氣測定、電氣應用	昭和三年五月三十一日	同	坂間俊造
	昭和三年四月九日	同	神代亮平
工具及製作法、機械製圖	昭和三年四月十二日	同	內藤光平
庶　務	大正九年一月七日	同	棚川辰男
會　計	大正八年三月三十一日	書記囑託	石井義質
會　計	大正十年八月十五日	同	石崎英治
		同	飯田正行

第五　神奈川縣立工業補習學校統計諸表

昭和三年度入學志願者及許可者表

	募集人員	入學志望者	入學許可者	備考
初等部第一學年	五〇	七〇	三五	
初等部第二學年	八	一一	八	補缺募集
計	五八	八一	四三	
中等部第一學年 機械科	一〇〇	五四	三三	
中等部第一學年 建築科		八九	四五	
中等部第一學年 電氣科		八七	四九	
中等部第一學年 圖案科		九	八	
計	一〇〇	二三九	一三五	
高等部 機械科	五〇	一三	一一	
高等部 建築科		二七	一九	
高等部 電氣科		九	七	
高等部 圖案科		七	七	
計	五〇	五六	四四	

合計	二〇八	三七六	二二二

昭和三年四月末現在生徒數調

	初等部 第一學年	初等部 第二學年	中等部 第一學年	中等部 第二學年	高等部	計	備考
	三五	二一	—	—	—	五六	初等部ニハ專門學科ナシ
機械科	—	—	三三	一四	一一	五八	
建築科	—	—	四五	二九	一九	九三	
電氣科	—	—	四九	一九	七	七五	
圖案科	—	—	八	一	七	一六	
計	三五	二一	一三五	六三	四四	二九八	

昭和三年度生徒年齡調

科學年 ＼ 年齡別	最大年齡	最小年齡	平均年齡
初等部 第一學年	二七、二	一二、三	一五、七

第二學年	中等部 第一學年 機械科	中等部 第一學年 建築科	中等部 第一學年 電氣科	中等部 第一學年 圖案科	中等部 第二學年 機械科	中等部 第二學年 建築科	中等部 第二學年 電氣科	中等部 第二學年 圖案科	高等部 機械科	高等部 建築科	高等部 電氣科	高等部 圖案科
二二、四	一三、六	一五、八										
三三、四	一三、二	一六、三										
二七、一	一四、五	一七、二										
二六、一〇	一四、二	一六、九										
二八、五	一四、七	一八、五										
一九、二	一五、三	一六、一〇										
二六、七	一五、二	一七、九										
一九、一〇	一五、二	一七、三										
一六、九	一六、九	一六、九										
二〇、二	一六、七	一七、九										
三三、四	一六、二	一八、四										
二四、六	一六、二	一七、八										
二二、八	一七、二	一八、二										

昭和三年度生徒入學前學力調

部別	尋常科卒業	高等科未卒業	高等科卒業	高等科卒業以上	計
初等部第一學年	二一	七	七		三五
初等部第二學年		八			八
計	二一	一五	七		四三
中等部第一學年 機械科			三二	一	三三
中等部第一學年 建築科			四三	二	四五
中等部第一學年 電氣科			四四	五	四九
中等部第一學年 圖案科			八		八
中等部第一學年 計			一二七	八	一三五
高等 機械科			一一	一一	一一
高等 建築科			一九	一九	一九
高等 電氣科				七	七

經費

部	圖案科	
合計	計	
二二		
一五	一三四	五二

目＼年度	昭和二年度	昭和三年度
項目	精算	豫算
授業料 工業補習學校收入	一、五九八五〇	一、六五〇〇〇
工業補習學校費		
俸給	九、二一九七六	九、四四一〇〇
俸給	一、一七九九六	一、四八八〇〇
雜給	七二九九六	一、四八八〇〇
雜給	七、六三六七〇	七、三八〇〇〇
旅費	一〇四七〇	五六〇〇
諸手當	七、五三二〇〇	七、三二四〇〇

校費		
消耗品費		
圖書及印刷費		
通信運搬費		
雜費		
年功加俸		
年功加俸資金		
	四〇三一〇	五七三〇〇
	二七八六〇	二八八〇〇
	四三五〇	一三五〇〇
	二三〇〇	六〇〇〇
	五八〇〇	九〇〇〇
	二二七〇〇	三〇〇〇〇

●修業者數

年度＼部別	機械部	建築部	電氣部	圖案部	普通部	合計	備考
大正五年度	一五	一二	二二	〇	二三	七二	
大正六年度	一九	八	二〇	五	二六	七八	學年制
大正七年度	二八	一四	一八	三	二八	九一	
大正八年度	三六三	八五	一三八	四九	二九八	九三三	
大正九年度	三六六	一八二	一二六	二四	四六二	一一六〇	科目制

卒業者數（新規程學年制）

大正十年度	二四一	一三四	一一二	五七	五八五	一一二八

科別＼年度	大正十一年度	大正十二年度	大正十三年度	大正十四年度	大正十五昭和元年度	昭和二年度
初等部	一	九	九	一一	一四	九	一三
中等部 機械科	一	九	九	四	七	六	一五
中等部 建築科	一	三	八	二九	二八	二二
中等部 電氣科	一	七	三	一二	一五	一四
中等部 圖案科	一	一	一	一	一	一
中等部 計	一	一九	一六	六二	五〇	五一
高等 機械科	一	五	一	一	一	八
高等 建築科	一	一二	三	一一	二一	二二
高等 電氣科	一	三	四	三	三	七
高等 圖案科	一	三	一	四	一	一
部 計	二三	一	八	一八	二四	三八
合 計	二三	二八	三五	八〇	八三	一〇二

第六　修業者人名表（學年制）

第一回　修了者　大正六年三月修了

機械部（十五名）

石田豐作　石井茂作　石口熊藏　渡邊源一郎　川田林藏
芝花政記　川崎伊助　中山伍一　山田慶次郎　山口喜重
福田德太郎　酒井七五郎　三浦榮　森下宇之吉　關盛

建築部（十二名）

伊藤眞藏　原田吾一　本間定吉　河野安太郎　吉川米吉
横溝市太郎　長野清三郎　山田關藏　山本新六　福田慶次郎
坂田貞吉　三橋初太郎

電氣部（二十二名）

飯高閑三　石井郁太郎　石崎英治　今井清　生鶴源太郎
濱松鬼一郎　早野粂雄　西澤勘藏　大塚長一郎　和田茂
勝山孟夫　谷洪　中野善吉　中川平太郎　增田定吉
小林乙松　櫻井寅治　水科末吉　志村勇吉　須山一郎
菅谷調治　杉本金五郎

普通部（二十三名）

小川雅雄　小幡宗明　渡邊正之助　吉川榮　高橋周治
中村辰五郎　植田登志　山根治和　山田光男　松本幾治
小島八百三　小島鐵太郎　秋谷彌七　佐々木千代八　佐藤亮越
三橋四郎　水越重吉　峰長芳男　白井濱二　島村進一
島根勘藏　志村等　鈴木太郎

第二回　修了者　大正七年三月修了

機械部（十九名）

石坂仙藏　石口熊藏　岩上金保　大平捨藏　渡邊君太郎
加川陸　吉田虎吉　高橋源藏　氏家光一郎　山根治和

福田德太郎　相田宗重　天野祐造　青柳正一　佐々木秀一
宮下絹治　宮澤茂夫　日浦要之亟　鈴木留七

建築部（八名）

石井芳太郎　小川一郎　和田小三郎　山崎丑五郎　新海贔
志村福太郎　平本忠次　望月文次郎

電氣部（二十名）

岩佐太　磯崎文治　林富藏　原田秀吉　富田重郎
渡邊正之助　田淵圭三　田邊正史　田村祐悅　高瀨吉次
高橋周治　永島春吉　內田覺郎　八木茂雄　駒井光雄
淺田英之助　澤田豐　澤田實　清久爲一　渡邊利喜夫

圖案部（五名）

石崎英治　堀光三郎　野出剛　小林憲一　島根勘藏

普通部（二十六名）

今村一　萩原政雄　保科一　大隅新六　大谷勇
萩野政次郎　渡邊福三郎　渡邊三郎　加藤清　河野久茂
龜高寬一　依田武男　高橋三郎　高橋五郎　中村萬太郎

中村平三　内藤暎
荒井和夫　阿部賢一
鈴木藤吉

第三回修了者　大正八年三月修了

機械部

（二十八名）

石井清吉　小田英一　根岸榮三郎　村松多次
石井末吉　吉田清吉　中村萬太郎　浦野友太郎　佐藤喜之助　佐野政雄
萩原政雄　吉田虎吉　中野繁吉　上田義利　佐々木秀一
保科一　高橋邦之助　中西榮吾　久保田一郎　木村明富
利春次郎　田澤與市　永原琣琅　齋藤辰吉　三輪佐久次郎
宮下絹治　日浦要之亟　本橋虎之助

建築部

（十四名）

石井芳太郎　市東佐吉　橋本長壽郎　小川一郎　和田小三郎
加藤謙吉　永井松司　山崎清吉　矢崎清佐　小磯高次郎
小磯廉作　佐野文太郎　平本忠次　望月文次郎

電氣部

（十八名）

岩川功　岩見爲市　二宮春海　鳥畑佐一　渡邊齋治
金澤末吉　竹内直　露木福藏　大石芳太郎
金剛信雄　淺井耕二　佐藤市藏　酒井己代治
水沼萬助　清水菊次郎　菅生榮太郎　木村甲子治郎

圖案部

（三名）

小林憲一　後藤省三　島根勘藏

普通部

（二十八名）

石田一郎　石原完治　磯野豐次郎　原良雄　服部靜雄
戸倉仙藏　宮崎豐吉　豐岡福雄　加藤常夫　神谷忠夫
依田忠男　依田長夫　吉田好雄　高橋一從　高橋五郎
田中榮次郎　塚本香男留　角田增太郎　永島信太郎　野上芳雄
山田通喜　牧田鉉市　淺沼勝之助　清久爲一　三橋喜代延
清水篤治郎　清水新三郎　鈴木德市

大正八年度第一期修業者　大正八年七月修業　（科目制）

機械學工具及製作法原動機機械製圖　石渡新藏
同　秦實
同　服部靜雄
同　岡部喜市
同　荻野政次郎
同　渡邊正之助
同　渡邊一夫
同　吉川清八
同　依田忠雄
同　吉田千代吉
同　田澤與市
同　玉山錬太郎
同　外池良太郎
同　增田敬太郎
同　松永省太郎
同　藤間德次
同　小柴太一郎
同　眞田正
同　里內常吉

機械學工具及製作法原動機機械製圖　崎山乾三
同　坂間清次郎
同　清水又吉
機械學原動機機械製圖工業數學　加藤常雄
同　田中峰雄
機械學原動機機械製圖　金子市太郎
機械學工具及製作法機械製圖　加藤皇
同　栗山準二
同　白鳥達雄
工具及製作法原動機機械製圖　小川辰雄
同　春原幸四郎
同　根津正
機械學原動機發電所　露木福藏
工具及製作法機械製圖英語　漆畑重貫
同　平井國藏
機械學機械製圖　高橋五郎
同　船津美男
工具及製作法原動機　高橋一清

原動機機械製圖　廣瀨金之助
機械製圖建築製圖　羽根井保雄
機械製圖工業數學　日浦要之亟
機械製圖英語　漆畑重貫
同　彥坂行治
機械學　石井恒三
同　大久保覺造
同　久保井銀太
同　平田喜八
同　諸星藤藏
工具及製作法　二木九重郎
原動機　岩本春雄
機械製圖　新堀辰三郎
同　吉田好雄
同　田中耕藏
同　鶴井甚太郎
同　齋藤辰吉
同　佐藤岩司
家屋構造法建築用材料建築製圖　石井信雄

家屋構造法建築用材料建築製圖　池崎盛之
同　池谷德太郎
同　小澤金次郎
同　片野種
同　吉次明
同　横山寅松
同　秋山四郎
同　三澤留吉
建築用材料建築製圖　山崎清吉
同　市東佐吉
同　矢島清佐
家屋構造法　富崎豐吉
電氣應用發電所電氣磁氣　伊井武雄
同　石田兵一
同　井口繁晴
同　原佐一
同　渡邊省造
同　永原珸琅
同　長島富吉
同　岡本德次郎

電氣應用發電所電氣磁氣　山田熊太郎
同　安田三郎
同　小久江富藏
同　坂口寅夫
同　三橋喜代延
同　平賀光雄
同　平井勝造
同　本橋虎之助
同　鈴木廣吉
同　鈴木勝彥
同　鈴木三藏
發電所英語　增山春藏
電氣磁氣　榎本曝
圖案法工藝美術史圖畫圖案實習　飯島武
同　岡本忠一
同　青木佐郎
圖案法圖畫圖案實習　宮崎爲藏
圖案法工藝美術史家屋構造法　川喜田信雄
圖案法　堀文雄
國語工業數學英語工業理化學　飯田半藏

國語工業數學英語工業理化學　荻原正勝
同　渡邊峰芳
同　渡邊繁藏
同　川名武
同　横川彰常
同　曾根幹夫
同　野上芳雄
同　山崎政雄
同　矢崎龍男
同　齋藤辰三
同　佐藤武治
同　坂上芳雄
同　三好愼夫
同　宮脇涉三
同　清水篤治郎
同　鈴木安太郎
國語工業數學工業理化學　原良雄
國語英語工業理化學　石原喜三郎
工業數學英語工業理化學　鯨岡五郎
同　高橋萬吉

稻葉　實　英語工業理化學
吉川榮助　同
柳下玉次　同

大正八年度第二期修業者

石渡新藏　機械學工具及製作法原動機機械製圖
秦　實　同
吉野辰藏　同
吉田千代吉　同
大久保善平　同
岡部喜市　同
金子市太郎　同
渡邊一夫　同
渡邊陽之助　機械學原動機機械製圖工業數學
加藤常夫　同
田澤與一　機械學工具及製作法機械製圖
外池良太郎　工具及製作法原動機機械製圖
栗山準二　英語工具及製作法機械製圖
山岸紫朗　機械製圖英語工業數學

豐岡福雄　英語工業理化學
武原虎雄　國語
山田丑藏　工業數學

大正八年十一月修業（科目制）

增田敬太郎　機械製圖英語工業數學
關　幸三郎　工具及製作法機械學
松永省太郎　機械學機械製圖
藤間德次　工具及製作法機械製圖
小柴太一郎　同
小林次郎　同
秋友良雄　機械製圖工業數學
坂田清次郎　同
里內常吉　同
新宮伊三郎　機械學
眞田　正　原動機
吉川清八　機械學
加藤　皇　同
飯田半三　同

志水一雄　英語工業理化學
石原完治　國語
鈴木伊次馬　工業數學

漆畑重貫　機械學工具及製作法原動機機械製圖
石井末吉　同
岩崎　清　同
山田鹿一　同
鈴木仁三郎　同
鈴木清吉　機械學原動機機械製圖工業數學
服部靜夫　同
齋藤辰吉　同
清水又吉　機械學工具及製作法機械製圖
後藤喜重　同
石井劉之助　機械學工具及製作法原動機機械製圖
飯田惠二郎　英語工具及製作法機械製圖
荻野政次郎　機械製圖英語工業數學
田中耕藏　同

稻葉　實　同
吉川榮助　同
柳下玉次　同

大正八年度第二期修業者

石渡新藏　機械學工具及製作法原動機機械製圖
秦　實　同
吉野辰藏　同
吉田千代吉　同
大久保善平　同
岡部喜市　同
金子市太郎　同
渡邊一夫　同
渡邊陽之助　同
加藤常夫　同
田澤與一　同
外池良太郎　同
栗山準二　同
山岸紫朗　同

豐岡福雄　英語工業理化學
武原虎雄　國語
山田丑藏　工業數學

大正八年十一月修業（科目制）

增田敬太郎　機械製圖英語工業數學
關　幸三郎　工具及製作法機械學
松永省太郎　機械學機械製圖
藤間德次　工具及製作法機械製圖
小柴太一郎　同
小林次郎　同
秋友良雄　機械製圖工業數學
坂田清次郎　同
里內常吉　同
新宮伊三郎　機械學
眞田　正　原動機
吉川清八　機械學
加藤　皇　同
飯田半三　同

志水一雄　英語工業理化學
石原完治　國語
鈴木伊次馬　工業數學

漆畑重貫　機械學工具及製作法原動機機械製圖
石井末吉　同
岩崎　清　同
山田鹿一　同
鈴木仁三郎　同
鈴木清吉　機械學原動機機械製圖工業數學
服部靜夫　同
齋藤辰吉　同
清水又吉　機械學工具及製作法機械製圖
後藤喜重　同
石井劉之助　機械學工具及製作法原動機機械製圖
飯田惠二郎　英語工具及製作法機械製圖
荻野政次郎　機械製圖英語工業數學
田中耕藏　同

高橋五郎　電氣機械電氣應用
佐藤岩司　同
伊藤三郎　電氣製圖
稻葉　實　同
石井信夫　同
岡本光吉　同
橫山寅松　同
赤座　剛　電氣機械電氣應用
齋藤國太郎　同
平本忠次　電氣機械電氣製圖
羽根井保雄　工業數學
池谷德太郎　電氣製圖工業數學
飯田喜代治　電氣機械
荒川榮市　電氣應用
伊井武雄　電氣製圖
井口繁晴　同
岡本德次郎　工藝美術史
吉川榮助　同
上田　保　家屋構造法圖案法
山田熊太郎　工藝美術史
小松原豐治　圖案法圖案實習
青木佐太郎　工藝美術史圖書
齋藤泰輔　國語工業數學英語
三橋喜代延　工業理化學
平賀光雄　同
鈴木三藏　同
鈴木廣吉　同
坂口寅夫　同
安田三郎　同
增山春藏　同
渡邊省造　同
小林芳郎　同
金澤末吉　同
飯島　武　同
岡本忠一　同
原田金平　同
堀　文雄　同
渡邊彌六　同
川喜田信雄　同
黑宮繁作　同

家屋構造法規矩法建築製圖　同
規矩法建築製圖機械製圖　同
規矩法家屋構造法電氣機械電氣製圖　同

青木佐一郎　電氣機械電氣應用
渡邊繁藏　電氣製圖
渡邊峰芳　同
川名　武　同
橫川彰常　同
曾根幹夫　同
土田昌司　同
中村清太郎　電氣機械電氣應用
野上芳雄　同
鯨岡五郎　電氣機械電氣製圖
山崎政雄　工業數學
增田榮吉　電氣製圖工業數學
坂上芳雄　電氣機械
三好愼夫　電氣應用
宮脇涉三　電氣製圖
清水篤次郎　圖案法工藝美術史
平井國藏　圖畫圖案實習
矢崎龍男　同
鈴木安太郎　同
萩原正勝　同

國語工業數學英語	西村一雄	工業數學英語
同	杉澤敏夫	同
同 工業數學英語工業理化學	和田輔治	同
工業數學英語	山本八郎	工業數學
	馬島義雄	同

大正八年度第三期修業者

機械學工具及製作法原動機機械製圖	石渡新藏	機械學工具及製作法原動機機械製圖
同	大久保喜平	同
同	渡邊一夫	同
同	吉川清八	同
同	武田信一郎	機械學工具及製作法原動機機械製圖工業數學
同	外池良太郎	同
同	栗山準二	機械學工具及製作法原動機
同	增田敬太郎	同
同	松永省太郎	機械學工具及製作法工具及製作法機械製圖
同	藤間德次	同
同	小柴太一郎	
同	小林次郎	

大正九年三月修業者（科目制）

本橋虎之助	工業數學	山田丑藏
武原虎雄	同	下青木正敏
烏井國藏	同	志水一雄
原良雄	同	日浦要之亟
田中峰雄		

眞田正	原動機機械製圖工業數學	清水又吉
里內常吉	原動機機械製圖工業數學英語	飯田半三
齋藤辰吉	原動機英語工業數學	加藤常夫
坂田清次郎	機械製圖工業數學英語	漆畑重貫
鈴木仁三郎	機械製圖	木村藤次郎
渡邊正之助	同	荻野政次郎
田澤與市	工具及製作法	秋友良雄
岩本春男	家屋構造法仕樣見積法建築製圖	橫山寅松
金子市太郎	同	田中恭二
石井末吉	同	土屋仁藏
加藤皇	同	荒川榮市
栗原勝重	電氣機械發電所電氣製圖	伊井武雄

電氣機械發電所電氣製圖	岡本德次郎	工藝美術史
同	上田保	同
同	山田熊太郎	國語工業數學工業理化學英語
同	三橋喜代延	同
同	鈴木三藏	同
同	鈴木廣吉	同
電氣機械發電所	橋本宗攝	同
同	渡邊省造	同
同	平賀光雄	同
電氣機械電氣製圖	井口練晴	同
發電所電氣製圖工業數學	安田三郎	同
圖案法工藝美術史	岡本忠一	國語工業數學英語
圖畫圖案實習	小野八郎	同
圖案法工藝美術史圖畫	川喜田信雄	同
圖案法工藝美術史		
家屋構造法		

大正九年度第一期修業者

機械學工具及製作法原動機	石井榮二	機械學工具及製作法原動機
同	石田鐵五郎	同

飯島武	國語工業數學英語	平井國藏
小泉浩	國語工業數學工業理化學	渡邊繁藏
萩原正勝	工業數學英語工業理化學	曾根幹夫
中村清太郎	國語英語工業理化學	鈴木安太郎
山崎政雄	國語工業數學	和田治輔
小泉駒吉	同	野上芳雄
三好愼夫	國語	西村一雄
宮脇涉三	英語	烏井國藏
清水篤次郎	工業數學	田中一夫
靜文助	同	日浦要之亟
杉澤敏夫	工業理科	坂上芳雄
豐岡福雄		
橫川彰常		
土田昌司		

大正九年七月修業（科目制）

機械學工具及製作法原動機	石出武夫	奧田幸雄
同	原勇	大出正義

神谷與助	機械學工具及製作法原動機	同
吉田巳之吉	機械學原動機機械製圖工業數學	同
吉野辰藏		同
高橋末治		同
武田信一郎		同
土田昌司		同
中山重親		同
野上芳雄		同
山下一郎	工具及製作法原動機機械製圖	同
矢作泰輔		同
福田吉五郎		同
小林次郎	工具及製作法機械製圖英語	同
小柴太一郎		同
小林松次		同
齋藤龍男		同
酒井秀夫	機械製圖工業數學英語	同
笹川喜一		同
志水一雄	機械學機械製圖英語	同
森田昇	原動機機械製圖機械製圖英語	同
杉澤敏夫		同
伊藤豐秋	機械製圖	同
秦野八五郎		同
岡田喜一	家屋構造法建築用材料建築製圖	同
中村清太郎		同
村松軍三		同
山本一市		同
安藤安五郎		同
齋藤光榮		同
川崎辰雄		同
目黑京作		同
清水篤次郎		同
原健次郎		同
鳥井國藏		同
加藤龜吉		同
小島勝利		同
加藤皇		同
宮脇涉三		同
北見皐一郎		同
木原和可男		同
內山甲子郎		同
渡邊金藏		同
河合喜一郎		同
和田治輔		同
飯田柳三		同
石井定治		同
濱名八太郎		同
大谷勇三		同
大倉平一		同
渡邊廣治		同
渡邊健次		同
河合鍊次		同
樺山資親		同
田中恭二		同
山田鹿藏		同
丸山國次郎		同
松田清		同
青木要之助		同
島田宗吉		同
平本辰三		同
關根庄次郎		同

鈴木保一	家屋構造法建築用材料建築製圖	同
田中俊	家屋構造法建築用材料建築用材料建築製圖	同
吉川權藏		同
庄司芳藏		同
橫山登良松		同
井上嘉作	電氣應用發電所電氣磁氣	同
石井太一		同
本田三郎		同
本間峰吉		同
千葉正人		同
小川龜吉		同
大山一郎		同
神野富男		同
角井新太郎		同
村田昇		同
久保喜八		同
矢部賴渡		同
丸山菊三郎		同
松崎安治		同
古田延太郎		同
武藤菊太郎	電氣應用發電所電氣磁氣	同
村田道彌		同
長山陸郎		同
宮川隆治		同
助川正		同
齋藤長太郎		同
渡邊正之助	家屋構造法建築用材料建築製圖圖案法工藝美術史圖書圖案實習	同
柳井直則		同
小野八郎		同
伊藤三郎		同
板橋富三郎		同
花木啓治		同
西山勝太郎		同
奧村廣治		同
大久保壽夫		同
大野武夫		同
岡義照	國語英語工業數學工業理化學	同
小川要藏		同
尾高生一		同
柏木銀		同
河野良助		同
金子廣		同
吉川秀藏		同
高橋幸三		同
永田捷一		同
長島力松		同
野尻傳三郎		同
松浦勝之助		同
松本此面		同
益子丑太郎		同
增田幸太郎		同
藤原熊藏		同
藤田英治		同
寺口與之吉		同
里內常吉		同
木村勝雄		同
宮崎喜一		同
下山壽三郎		同
靜文助		同
杉本清記		同

鈴木源治	國語英語工業數學	
吉川清八	工業理化學英語	
齋藤十二郎	同	

大正九年度第二期修業者

石田鐵五郎	機械學原動機工具及製作法機械製圖	
石井榮二	機械學原動機機械製圖工業數學	
林淺吉	同	
神谷與助	同	
横山孝司	同	
吉田巳之助	同	
武田信一郎	同	
大出正義	機械學工具及製作法機械製圖	
山下市郎	同	
矢作泰輔	同	
前畑卯吉	原動機工具及製作法機械製圖	
小林次郎	機械學原動機機械製圖工業數學	
目黒鶴市	工具及製作法機械製圖英語	
志水一雄	同	

鈴木功一郎	國語英語工業理化	
鈴木秀次郎	英語	石渡新藏
板本曠	同	岡本龜之助

大正九年十一月修業（科目制）

森田昇	工具及製作法機械製圖英語	
伊藤豐秋	機械製圖英語工業數學	
大島重太郎	同	
渡邊茂	同	
高橋岩吉	機械製圖英語工業數學	
安藤安次郎	同	
齋藤光榮	原動機機械製圖	
高橋末治	同	
奥田幸雄	原動機工具及製作法	
杉澤敏夫	原動機工業數學	
笹川喜一	機械製圖工業數學	
中村清太郎	機械製圖英語	
上野金治	機械學	
加藤龜吉	原動機	

北見皐一郎	機械學原動機工具及製作法機械製圖	
加藤皇	機械學原動機機械製圖工業數學	
土田昌司	同	
宮脇涉三	同	
清水篤次郎	同	
靜文助	同	
石田菊一	機械學工具及製作法機械製圖	
原勇	同	
酒井秀夫	原動機工具及製作法機械製圖	
村松軍三	同	
野上芳雄	機械學原動機機械製圖工業數學	
烏井國藏	同	
小林松次	機械學機械製圖工業數學	
山本一市	工具及製作法機械製圖英語	

石井定次	家屋構造法規矩法	
池田信太郎	建築製圖	
濱名八太郎	同	
大谷勇三	同	
大倉平一	同	
小川賢	同	
渡邊廣治	同	
渡邊健次	同	
河合鍊次	同	
樺山資親	同	
金子梅吉	同	
片野種	同	
田中恭二	同	
高井幸次郎	同	
青木要之助	同	
宮崎伊太郎	同	
白柳良作	同	
平本辰三	同	
廣井幸吉	同	
鈴木保一	同	

豐岡福雄	家屋構造法規矩法	
庄司芳藏	建築製圖	
横山登良松	電氣機械電氣應用製圖	
石井太一	同	
原島三郎	同	
萩野英太郎	同	
橋本宗攝	同	
千葉正人	同	
小川龜吉	同	
武藤菊太郎	同	
村田昇	同	
松崎安治	同	
榎本曠	同	
鹽野繁	同	
村田道彌	同	
久保喜八	同	
田澤與市	同	
神野富男	同	
幸松安太郎	同	
本間峰吉	同	

鈴木功一郎	電氣製圖	
柳井直則	工藝美術史圖畫圖案實習	
小野八郎	同	
板橋富三郎	同	
伊藤三郎	國語工業數學工業理化學英語	
石渡新藏	同	
石井春見	同	
西山勝太郎	同	
遠ノ江今朝雄	同	
岡義照	同	
大久保壽夫	同	
大竹堅次	同	
小川要藏	同	
金子廣	同	
河野良助	同	
柏木鋹	同	
吉川秀藏	同	
高橋幸三	同	
武井留吉	同	
田芝耕作	同	

永田捷一　國語工業數學工業理化學英語
永原堯敬　同
野尻傳三郎　同
山本辰藏　同
增田幹太郎　同
松浦勝之助　同
藤原熊藏　工業數學英語工業理化學
福富孝七郎　同

大正九年度第三期修業者

石井榮二　同　機械學工具及製作法原動機機械製圖
石田鐵五郎　同
渡邊清太郎　機械學原動機工具及製作法
吉田巳之吉　同
小柴太一郎　機械學工具及製作法機械製圖
目黑鶴市　同
森田昇　同
前畑卯吉　工具及製作法原動機機械製圖
神谷與助　同

大正十年三月修業（科目制）

荒川榮市　國語英語工業理化學
里內常吉　同
佐藤信一　同
宮崎喜一　工業數學工業理化學家屋構造法
溝口三千雄　國語工業數學
鈴野謹壽　工業數學英語
奧村廣治　工業數學
脇宗夫　同

加藤鐵吉　國語英語工業理化學
吉川清八　同
竹下辰一　同
花木啓治　工業數學工業理化學家屋構造法
尾高一正　國語工業數學
內山甲子郎　工業數學英語
小野義顯　工業數學
渡邊直政　同

安藤安次郎　工具及製作法原動機機械製圖
宮崎卯之吉　機械學原動機工具及製作法
渡邊章一　同
酒井秀夫　機械學工具及製作法機械製圖
奧田幹雄　同
矢作泰輔　機械學原動機工具及製作法
笹川喜一　同
志水一雄　工具及製作法原動機機械製圖
山下市郎　同

杉澤敏夫　同
伊藤豐秋　機械學原動機工具及製作法
加藤龜吉　同
村松軍三　機械學工具及製作法機械製圖
大島重太郎　同
高橋岩吉　機械學機械製圖工業數學
鳥井國藏　原動機機械製圖英語
北見皐一郎　同
山本一市　工具及製作法原動機機械製圖
山本兼信　同
渡邊正之助　機械學工具及製作法機械製圖工業數學英語
池田計三　同
小野八郎　圖案法工藝美術史圖畫圖案實習
山根正夫　圖案法工藝美術史圖畫圖案法工藝美術史圖案家屋構造法仕樣見積法
板橋富三郎　圖案法工藝美術史圖畫圖案法工藝美術史圖案家屋構造法仕樣見積法
西山勝太郎　同
大澤音好　同
岡義照　同
小川要藏　國語工業數學工業理化學英語
河野良助　同
柏木銀　同
吉川秀藏　同
高橋幸三　同
武井留吉　同
永原堯敬　同
野尻傳三郎　同
山本辰藏　同
佐野忠作　同
佐藤信一　同

大出正義　機械學工具及製作法
小林次郎　同
武田信一郎　工具及製作法原動機
野上芳雄　機械製圖國語英語
高橋末治　工業數學
齋藤光榮　工具及製作法機械製圖
丸山芳內　機械製圖英語
土田昌司　機械製圖
石井定治　家屋構造法仕樣見積法
池田信太郎　家屋構造法仕樣見積法
濱名八太郎　同
大谷勇三　同
岡田贊三　同
渡邊健次　電氣機械發電所
河合鍊次　同　電氣機械電氣製圖機械製圖
樺山資親　同
片野種　發電所電氣製圖
田中恭二　發電所
青木要之助　電氣製圖
白柳良作　電氣機械
平本辰三　圖案法工藝美術史圖畫圖案實習圖案法工藝美術史圖案家屋構造法仕樣見積法
廣井幸吉　同
鈴木保一　同
宮崎伊太郎　同
豐岡福雄　圖案
坂齋帝吉　圖畫
橫山登良松　同
高井幸次郎　建築製圖
小川龜吉　家屋構造法　電氣機械發電所電氣製圖
萩間英太郎　同
渡邊茂　家屋構造法仕樣見積法
神野富男　同
村田道彌　圖案
村田昇　圖畫
久保喜八　建築製圖
田澤與市　家屋構造法　電氣機械發電所電氣製圖
武藤菊太郎　國語工業數學工業理化學英語
鹽野繁　同
榎本曠　同
石井太一　同

宮崎喜一	國語英語工業數學	
宮脇涉三	同	
荒川榮市	工業數學英語工業理化學	
里內常吉	同	
伊藤三郎	同	
石渡新藏	工業化學英語	
永田捷一	工業數學	

大正十年度第一期修業者

岩崎音吉	機械學、工具及製作法、原動機、機械製圖	
板橋富三郎	同	
張替金太郎	同	
花村信一	同	
早川四郎	同	
西山勝太郎	同	
大橋實	同	
橫倉正三	機械學、原動機、機械製圖、工業數學、工具及製作法、原動機、機械製圖、機械學、工具及製作法	
永田捷一	同	
宇津木泉	同	
藤卷雄三	同	

大正十年七月修業（科目制）

小山巖	機械學、原動機、機械製圖	
小池亨	同	
宮崎卯之吉	機械學、工具及製作法、機械製圖、工具及製作法、機械製圖、國語工業理化、英語、工具及製作法、機械製圖、英語	
宮崎喜一		
柴田長男		
橋本辰五郎	機械學機械製圖工業數學	
鈴木俊夫	原動機、機械製圖、工業數學	
長谷川千太郎	機械製圖、工業數學、英語	
森田伊三郎	同	
奧村廣治	機械學、工具及製作法	
柳上東郎		
大竹堅次	工業數學	
福富幸七郎	同	
花木啓治	英語	
藤原熊藏	同	
清水一二	國語	
奧村廣治		
大久保壽夫		
中村清太郎		
內山甲子郎		
田芝耕作		
清水篤次郎		
靜文助		
烏井國藏		
長崎七郎		
石井譽明		
伊藤豐秋		
山本辰藏		
野村近造		
佐藤平作		
飯田留松		
新野今吉		
河野良助		
伊藤三郎		

松江喜一郎	工具及製作法、原動機	
宮本留一郎	機械學、機械製圖	
川添勝丸	原動機、機械製圖	
大島重太郎	機械製圖、英語	
田中一夫	機械學	
高橋利一	機械製圖	
山下茂三郎	同	
花木啓次	家屋構造法、建築用材料、建築製圖	
戶松武夫	同	
渡邊定吉	同	
小澤勤次	同	
小島由太郎	同	
渡邊芳藏	同	
外岡安一	同	
松下宗吉	同	
小池長次郎	同	
朝倉義一	同	
荒井作三	同	
安藤市丸	同	
坂齋帝吉	同	
關求馬	家屋構造法、建築用材料、建築製圖	
鈴木操	同	
岡田贊三	家屋構造法、建築製圖	
宮崎伊太郎	建築製圖、工業數學	
荒川榮市	同	
小川要藏	發電所、電氣磁氣電氣製圖	
田澤與市	同	
田口欣三	同	
倉島正雄	同	
山田彥一	同	
山下久浪	同	
小柴太一郎	圖案法、工藝美術史圖畫、國語、工業數學、工業理化、英語	
照沼寅吉	同	
宮脇涉三	同	
美原佐吉	同	
望月正三	同	
望月俊雄	同	
堀米留七	同	
須永萬次郎	同	
鈴木一	同	
尾上七藏	發電所、電氣磁氣	
藤原熊藏	發電所、電氣製圖	
小林次郎	同	
草間重晴	發電所	
中川保	電氣製圖	
石川伊三郎	圖案法、工藝美術史圖畫、圖案實習	
中村磊助	同	
山本兼信	同	
町原權四郎	同	
清水榮太郎	同	
持田千太郎	同	
三津木義雄	圖案法、工藝美術史圖畫、國語、工業數學、工業理化、英語	
石田鐵五郎	同	
石井勝	同	
石橋秀彥	同	
伊藤清	同	
伊與田健次	同	
石井泉	同	
岩井源太郎	同	
長谷川功	同	

折居忠夫	國語、理化、工業數學、英語	同
大久保次男	同	同
和田喜一	同	同
若林武士	同	同
片山茂三郎	同	同
神谷與助	同	同
金子鎗之助	同	同
河島泰次郎	同	同
高橋末治	同	同
田口清太郎	同	同
高橋之雄	同	同
村田道彌	同	同
內田清太郎	同	同
山本留作	同	同
松永富太郎	同	同
馬島義雄	同	同
藤野榮藏	同	同
藤井秀文	同	同
藤池太松	同	同
藤田榮	同	同
小藥辰之助	國語、理化、工業數學、英語	同
傳田博	同	同
安藤軍平	國語、工業數學、英語	同
淺見三平	同	同
天野義男	同	同
佐野正太郎	同	同
佐野忠作	同	同
木原平太郎	同	同
北村金作	國語、工業理化、英語	同
三浦一男	國語、工業數學、工業理化	同
清水一二	工業數學、英語、機械製圖	同
清水勝藏	國語、英語、機械製圖	同
清水六郎	同	同
靜文助	同	同
野口實	同	同
森口三子夫	同	同
守屋榮吉	同	同
陶山勇三	同	同
鈴木辰五郎	同	同
鈴木庄太郎	同	同
鈴木博吉	國語、理化、工業數學、英語	同
吉田己之助	同	同
井上秀一	國語、工業數學、英語	同
石田善一	同	同
尾崎利行	同	同
片野時次	同	同
鈴木誠司	同	同
鈴木勝次	同	同
渡邊利彥	國語、工業理化、英語	同
菅谷一司	國語、工業數學、工業理化	同
福富孝七郎	工業數學、英語、機械製圖	同
里內常吉	國語、英語、機械製圖	同
中島豐吉	同	同
秋本善治	同	同
池田信太郎	同	同
橫山寅松	同	同
青木要之助	同	同
平本辰三	同	同
片野種	同	同
榎本清太郎	工業理化、英語	同

中野英	國語	機械學、工具及製作法
伊藤千代吉	工業數學	原動機、機械製圖
土田昌司	同	同

大正十年度第二期修業者

板橋富三郎	工業理化	機械學、工具及製作法
岩崎音吉	同	機械製圖
伊佐源藏	同	同
早川四郎	英語	機械學、機械製圖
西山勝太郎	同	工業數學
堀川光祐	同	同
戶松武夫	同	機械學、原動機、機械製圖
金子千代松	同	機械學、機械製圖
永田捷一	同	機械製圖、工業數學
倉田六之助	同	英語
小山巖	同	機械製圖、英語
推橋繁次郎	同	機械製圖
小池亨	同	同
長谷川千太郎	同	機械學
佐藤精一	英語	原動機
廣野和男	同	同
中西勝男	同	同

大正十年十一月修業（科目制）

稻部美實	家屋構造法、規矩法	花木啓次
佐藤政市	建築製圖	岡田贊三
花村信一	同	小形勇
野村近藏	同	渡邊定吉
鳥井國藏	同	渡邊芳藏
山下茂三郎	同	野田秀吉
山本辰藏	同	松下宗吉
推橋喜太郎	同	小池長次郎
松井竹次郎	同	小島由太郎
河野良助	同	安藤市丸
柴田長男	同	荒井作三
杉本準	同	朝倉義一
靜文助	同	平田敏明
金井一郎	同	關求馬

池田信太郎	發電所	建築製圖、工業數學
宮崎伊太郎	電氣製圖	同
平本辰三	圖案法、工藝美術史	建築製圖、英語
坂齋帝吉	圖畫、圖案實習	規矩法
原良雄	圖案法、工藝美術史	建築製圖
堀米留七	圖案實習	電氣機械、發電所
大澤音好	圖畫、工業數學	電氣製圖
臼井芳造	工業理化、英語	同
山下久造	同	同
小柴太一郎	同	同
皆川潔	同	同
鈴木一	同	電氣機械、電氣製圖
尾崎利行	同	工業數學
田口欣三	同	同
倉島正雄	同	電氣機械、發電所
宮脇涉三	同	同
須永萬次郎	同	同
田澤與市	同	同
中川保	同	電氣機械
小川要藏	同	同

望月正三	圖畫、工業數學	同
清水榮太郎	工業理化、英語	同
早川照雄	同	同
石川伊三郎	同	同
濱田春吉	同	同
石橋秀彥	同	同
石井勝	同	同
伊與田健次	同	同
石田鐵五郎	同	同
長谷川功	同	同
千葉時治	同	同
大久保次男	同	同
折居忠夫	同	同
和田喜一	同	同
片野時次	同	同
片木富三郎	同	同
川島泰次郎	同	同
片山茂三郎	同	同
柏木銀	工業數學、工業理化、英語	同
田邊惣吉	同	同

高橋末治	圖畫、工業數學	同
塚本直正	工業理化、英語	同
內田清太郎	同	同
宇津木泉	同	同
山田彥一	同	同
山本留作	同	同
矢野憲夫	同	同
福島紋治郎	同	同
傳田博	同	同
天野義男	同	同
佐藤精一	同	同
齋藤勝次郎	同	同
北村金作	同	同
三浦辰男	同	同
森三子夫	同	同
杉本吉之助	同	同
鈴木博吉	同	同
鈴木辰五郎	同	同
伊藤千代吉	工業數學、工業理化、英語	同
渡邊金藏	同	同

金子鎗之助	工業數學、工業理化、英語	同
神谷與助	同	同
安藤富藏	同	同
安藤軍平	同	同
廣野和男	國語、工業數學、工業理化	同
川添勝丸	機械學、原動機	同
馬島義雄	國語、工業理化、英語	同

大正十年度第三期修業者

岩崎音吉	機械學、工具及製作法	同
板橋富三郎	原動機、機械製圖	同
西山勝太郎	同	同
倉田六之助	同	同
小山巖	同	同
砂山幸治	機械學、工具及製作	同
永田捷一	法原動機、	同
山本五郎	機械學、工具及製作法	同
野村近造	國語、工業數學同理化	同
鳥井國藏	機械學、機械製圖	同

里內常吉	國語、英語、機械製圖	同
望月俊雄	工業數學、工業理化	同
山本五郎	電氣製圖	同
鈴木操	工業數學、工業理化機械學	同
逸見幸吉	國語、工業數學、工業理化	同
新野今吉	工業數學、機械製圖	同
渡邊利彥		同

吉田喜三郎	工業數學、英語	同
大島重太郎	機械製圖、英語	同
田島信一	國語	同
藤崎榮藏	工業數學	同
守屋榮吉	同	同
橫山寅松	同	同

大正十一年三月修業（科目制）

早川四郎	機械學、機械製圖	同
大島重太郎	機械製圖、英語	同
花村信一	原動機	同
山下茂三郎	機械製圖	同
里內常吉	機械製圖	同
杉本隼	機械製圖	同
小川貞藏	家屋構造法、仕樣見積法、建築製圖	同
渡邊芳藏	同	同
松下宗吉	同	同
小池長次郎	同	同

小島由太郎	家屋構造法、仕樣見積法、建築製圖	同
安藤市九	同	同
荒井作三	同	同
平田敏明	家屋構造法、仕樣見積法	同
田澤與市	仕樣見積法、建築製圖	同
池田信太郎	同	同
原良雄	同	同
渡邊定吉	同	同
平本辰三	同	同
小關究治	同	同

宮崎伊太郎	同	仕樣見積法、建築製圖
堀米留七	同	電氣機械、電氣應用
小川要藏	同	
大澤音好	同	
田口欣三	同	
臼井芳造	同	
山下久浪	同	
皆川潔	同	
望月正三	同	
須永萬次郎	同	
鈴木一	同	圖案法、工藝美術史
石川伊三郎	同	圖畫、圖案實習
濱田幸吉	同	
戶松武夫	同	
直井茂	同	
清水榮太郎	同	國語、工業數學
石橋秀彥	同	工業理化學、英語
石井勝	同	
伊與田健次	同	
稻村正造	同	
杉本吉之助	同	國語、工業數學
石田鐵五郎	同	工業理化學、英語
川添勝丸	同	
廣野和男	同	
乾武技	同	
佐藤清一	同	
片野時次	同	
松井竹治郎	同	
山田彥一	同	
手束末藏	同	
齋藤勝次郎	同	
三浦一男	同	
逸見孝吉	同	
北村金作	同	
土田昌司	同	
安藤軍平	同	
長谷川功	同	國語、工業數學
柏木銀	同	工業理化學、英語
金子鎗之助	同	
川島泰次郎	同	
片山茂三郎	同	
片木富三郎	同	
田邊惣吉	同	
內田清太郎	同	
傳田博	同	
椎橋喜太郎	同	
關根庄太郎	同	
鈴木博吉	同	
天野義男	同	
福島紋治郎	同	
森三子夫	同	
小野金藏	同	
折居忠夫	同	
野田秀吉	同	
大久保次男	同	
矢野憲夫	同	

第七　卒業生人名表

（いろは順）

第一回　卒業生　大正十二年三月卒業　（學年制）

高等部機械科　（五名）

鳥井國藏	神谷與助	田澤與市
野村近造	砂山孝治	

高等部建築科　（十二名）

池田信太郎	荻野敬三	岡田贊三
河合錬次	金子六郎	
山本留作	松下忠一	小池長次郎
荒川榮市	坂口安藏	
宮崎伊太郎	平本辰三	

高等部電氣科　（三名）

臼井芳造	山下久浪	望月正三

高等部圖案科　（三名）

石川伊三郎	濱田春吉	清水榮太郎

第二回　卒業生　大正十三年三月卒業

初等部

（九名）

岩崎清太郎　大澤清吉　村田英次　栗原德太郎　山田宗太郎
福島久太郎　秋元誠一　阿部巖　市東清松

中等部機械科

（九名）

稻葉長吉　石川寅次郎　土田昌司　築孝一　小宮光義
古宮由雄　傳田博　靜文助　杉本吉之助

中等部建築科

（三名）

伊藤金太郎　林浩三　堀井三二

中等部電氣科

（七名）

石井金八　林晴吉　大杉喜三　折居忠夫　黒瀧泰一
森三子夫　關根庄太郎

第三回卒業生　大正十四年三月卒業

初等部

（十一名）

井口勝太郎　服部武七　堤庄次郎　成瀨長春　長尾光雄
宇田川勝義　矢野光雄　松下正太郎　松本恒　牧島英一
小平博

中等部機械科

（四名）

今出川光行　小野武雄　增田健一　佐藤喜三郎

中等部建築科

（八名）

石井恒晴　池谷林造　田中熊正　田中長次　田口捨五郎
中根悅作　野村卯市　松井四郎

中等部電氣科

（三名）

高橋久治　中島清太郎　内田誠二

中等部圖案科

（一名）

小島孝助

高等部建築科

（三名）

林浩三　丹羽孝二　一見

高等部電氣科

（四名）

石井金八　林晴吉　大杉喜三　黒瀧泰一

高等部圖案科

堂畑長藏

第四回卒業生　大正十五年三月卒業

初等部（一名）

（十四名）

飯島隆藏　長谷川喜義　岡野幸造　岡本光夫　小川重雄
金子慶一　吉川吉次郎　永柴孝一　中村次郎　村田章志
矢野義忠　新井正次郎　桐淵正己　菅原健助

中等部機械科（七名）

馬場繁壽　畑正作　細井威知郎　岡本三次　大島一郎
櫻井勝次　三井輝信

中等部建築科（二十九名）

伊澤義太郎　伊澤武司　石戸喜代次　岩瀬鎭一　池田壽保
長谷川渉　長谷川清太郎　西山政晴　堀井光造　刑部滿雄
渡邊德次　横山盛一　田邊善作　中山八郎　浦野忠太郎
矢島新造　山田宗太郎　正岡利重　松本初次　藤原亮
荒井敏夫　佐藤保吉　佐藤鶴吉　齋藤惣吉　最首榮之助

菊島喬　木野德次郎　鈴木貞　須田敏夫

中等部電氣科（十二名）

今井五郎　伊藤長市　岩崎清太郎　沼田親　大澤誠吉
加藤邦郎　河内榮藏　佐藤喜三郎　水沼寅之助　島村嘉輝
飛垣一敏　鈴木藤太郎

高等部建築科（十一名）

石井恒晴　池谷林藏　富塚金藏　田口捨五郎　田中熊生
中根悅作　野村卯市　松井四郎　佐藤金次　木崎義兵
森昭一

高等部電氣科（三名）

高橋久治　中島清太郎　内田誠二

高等部圖案科（四名）

堂畑長藏　岡部壽　竹内伸　小島孝助

第五回卒業生　昭和二年三月卒業

初等部（九名）

奥野芳春　高橋德次　山口高藏　藤原德勇　芦部武夫
北村安太郎　篠原正男　平井千代吉　菅原榮助

中等部機械科（六名）

早田務　渡邊盛二　中川一郎　長尾光雄　松澤三二
出川良次

中等部建築科（二十八名）

羽入惣一　西ヶ谷賢二　西井清晴　大口文世　渡邊仲一
葛山一郎　川部滋　河原正夫　川村實　谷新次郎
高橋清一　田澤敏夫　内田遥　内山富司　八木重雄
安野正直　内田與七　山田榮　丸山榮　松下正太郎
小山恒二　近藤新一　赤池豐治　木本幾藏　木村政義
日裏明義　平本恒輔　鈴木充

中等部電氣科（十五名）

市川政吉　伊藤名一郎　岡田勘太郎　岡崎長一　片桐正松
神谷健之助　田久保美野輔　中村鐵五郎　栗田全一　毛馬内英一
船田關雄　藤田哲　麻生孝平　三浦芳隆　杉本久雄

中等部圖案科（一名）

進藤晋一

高等部建築科（二十一名）

伊澤義太郎　石戸喜代治　池田壽保　石渡兼吉
長谷川涉　西山政晴　堀井光造　刑部滿雄　渡邊德次
田邊善作　浦野忠太郎　栗原精夫　藤原亮　荒川敏夫
齋藤惣吉　佐藤保吉　佐山鶴吉　木野德次郎　菊島喬
鈴木貞

高等部電氣科（三名）

大澤誠吉　加藤邦郎　飛垣一敏

第六回卒業生　昭和三年三月卒業

初等部（十三名）

池田鎭雄　原正明　長谷川良三　花塚金作　小野勝雄
岡島靜馬　上扞勝一　吉田健治　高梨實　後藤潔
青木成八　齋藤茂　關七郎

中等部機械科

端山清太郎　小川美雄　岡本光夫　金子廣一　依田孝次
武井保次　高島勝男　露木房次郎　永柴孝一　小野井一郎
新井孝作　荒井利雄　荒井健藏　齋藤正五郎　菅原健助

（十五名）

中等部建築科

岩田政門　原田清　大石信正　渡邊勝美　川島喜平
神野誠一　金井二郎　吉川吉次郎　依知川清治　中島武夫
山田喜代次郎　福村忠雄　古屋清　古宮鉞吾　佐藤勇
光岡豐吉　白井亥三男　元木信二　鈴木繁勝　鈴木松雄
鈴木元春

（二十一名）

中等部電氣科

飯島隆藏　飯島實　石川一夫　小野塚泰策　岡野幸造
小野恒太郎　大越正榮　簡潔　古屋司　小林幸太郎
桐淵正己　宮田金作　柴田一美　陶山五郎

（十四名）

中等部圖案科

巴　四郎兵衛

（一名）

高等部機械科

畑　正作　細井威知郎　渡邊盛二　中川一郎　松澤三二
出川良次　酒井春吉　平田益夫

（八名）

高等部建築科

羽入惣一　西井清晴　西ヶ谷賢治　渡邊仲一　和田幹男
川村實　葛山一郎　田澤敏夫　谷新次郎　高橋清一
長岡龜之進　内山富司　内田遲　小田與七　八木重雄
松下正太郎　丸山榮　小山恒二　赤池豐次　日裏明義
平本恒輔　鈴木充

（二十二名）

高等部電氣科

岡田勘太郎　神谷健之助　片桐正松　中村鐵五郎　村田廣吉
毛馬内英一　舟田關雄

（七名）

高等部圖案科

進藤晋一

（一名）

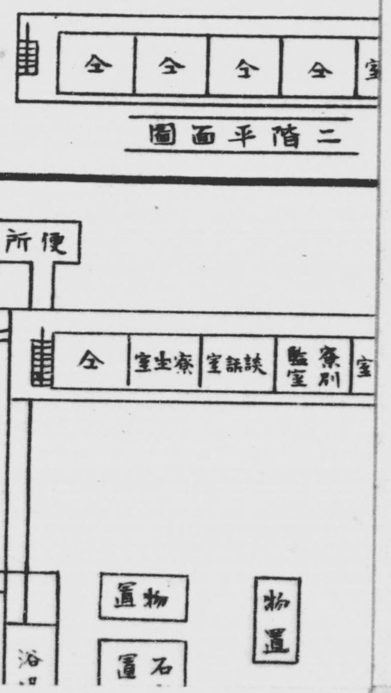

昭和三年七月二十日印刷
昭和三年七月二十三日發行　（非賣品）

發行所　神奈川縣立工業學校
電話本局㈡三〇五五番

印刷所　橫濱市印刷所
橫濱市中區山下町二七番
電話本局㈡三〇六四番

神奈川縣立工業學校平面圖

縮尺六百分一

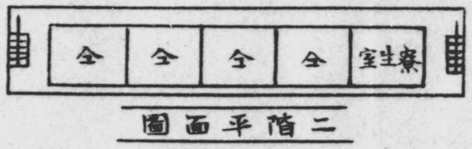

二階平面圖

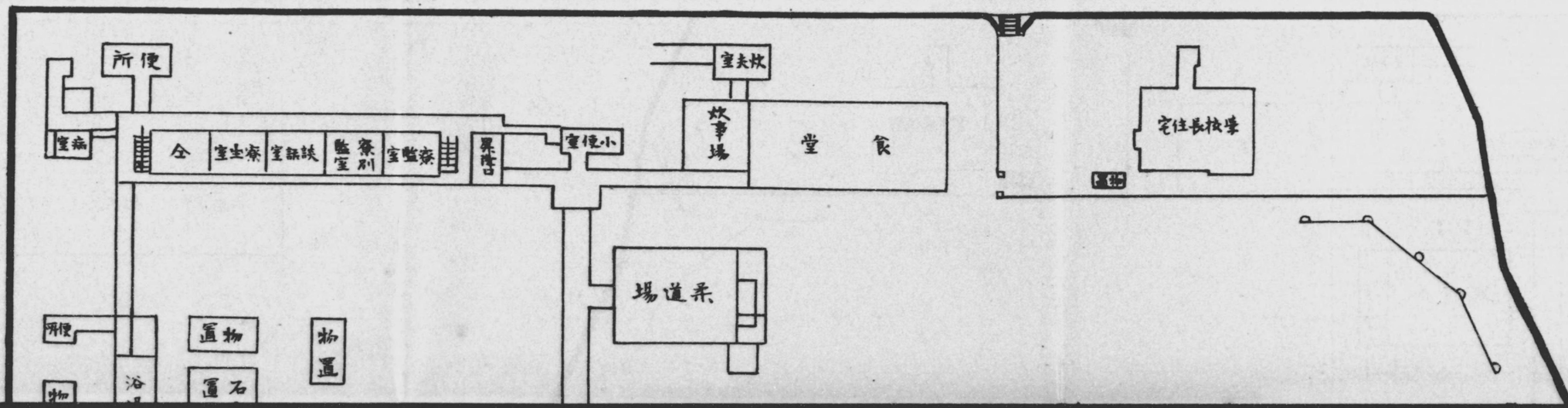

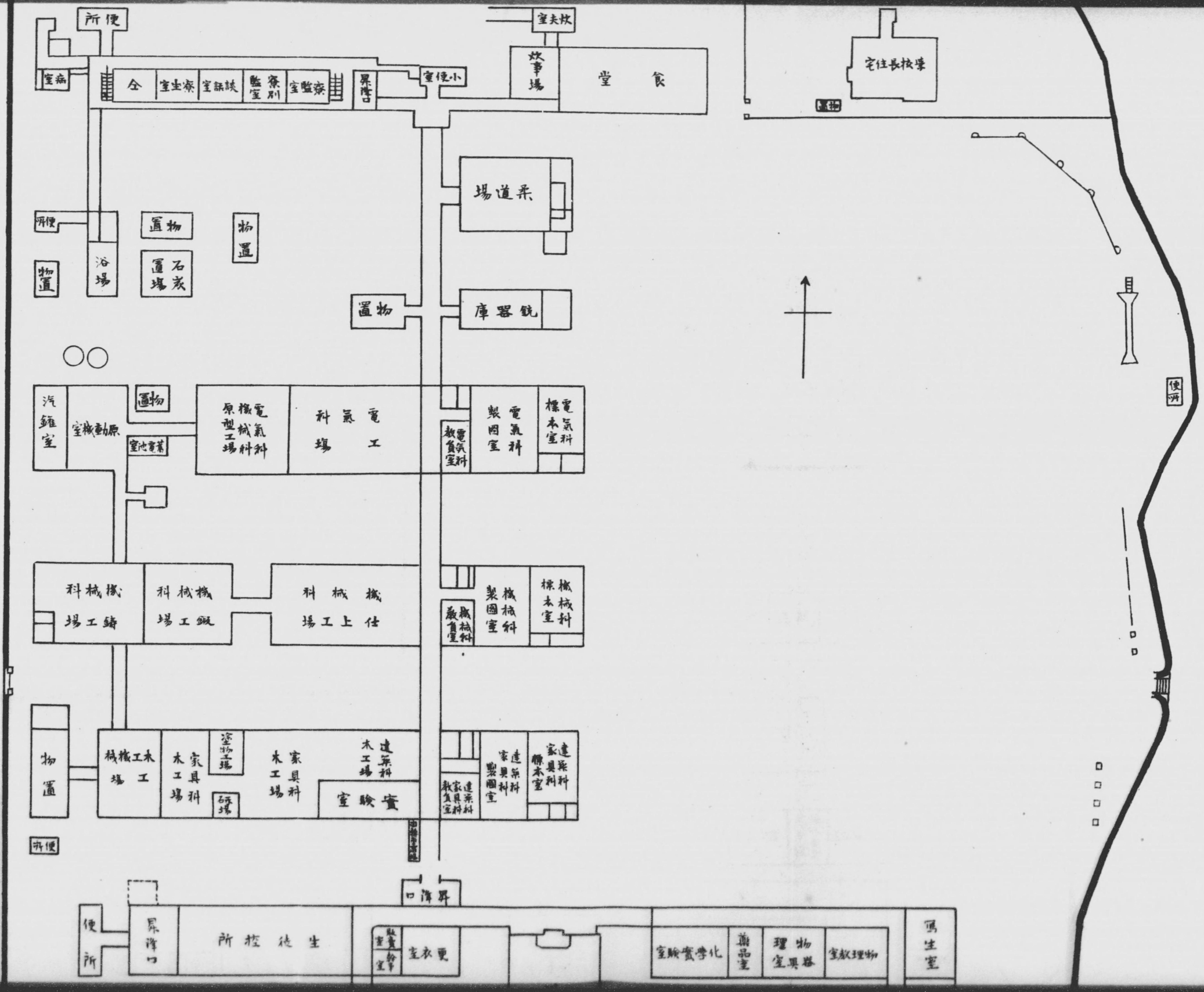

便所
病室
仝
寮生室
談話室
寮別監室
寮監室
昇降口
小便室
炊夫室
炊事場
食堂
宅住長校舉
柔道場
便所
物置
浴場
石炭置場
物置
物置
銃器庫
汽罐室
原動機室
物置
電氣科機械科原型工場
電氣科工場
電氣科製圖室
電氣科標本室
電氣科教員室
機械科鑄工場
機械科鍛工場
機械科仕上工場
機械科製圖室
機械科標本室
機械科教員室
物置
木工機械工場
家具科木工場
塗物工場
家具科木工場
建築科木工場
實驗室
建築科家具科教員室
建築科家具科製圖室
建築科家具科標本室
便所
昇降口
便所
昇降口
生徒控所
更衣室
化學實驗室
藥品室
物理器具室
物理教室
寫生室

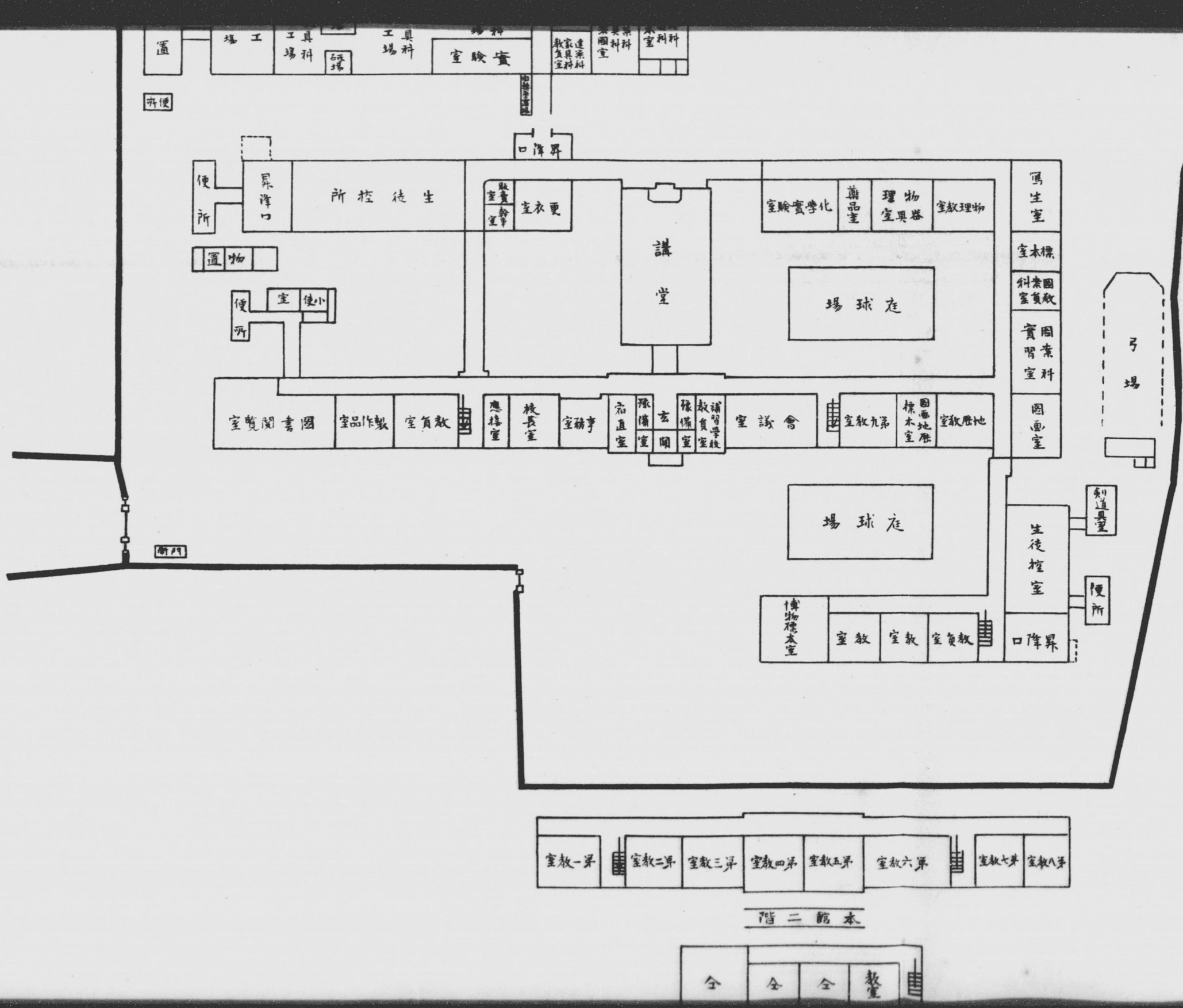

置
工場
工具科
工場
工具科
工場
研場
實驗室
建築科
家具科
教員室
圖案科
圖案科
木室
便所
昇降口
便所
昇降口
生徒控所
更衣室
販賣室
幹事室
講堂
化學實驗室
藥品室
物理器具室
物理教室
寫生室
標本室
圖案科
教員室
圖案科
實習室
圖畫室
物置
便所
小使室
庭球場
弓場
圖書閱覽室
製作品室
教員室
應接室
校長室
事務室
宿直室
豫備室
玄關
豫備室
補習學校
教員室
會議室
第九教室
圖畫地歷
標本室
地歷教室
庭球場
刻道具室
生徒控室
便所
博物標本室
教室
教室
教員室
昇降口
門衛
第一教室
第二教室
第三教室
第四教室
第五教室
第六教室
第七教室
第八教室
本館二階
仝
仝
仝
教室

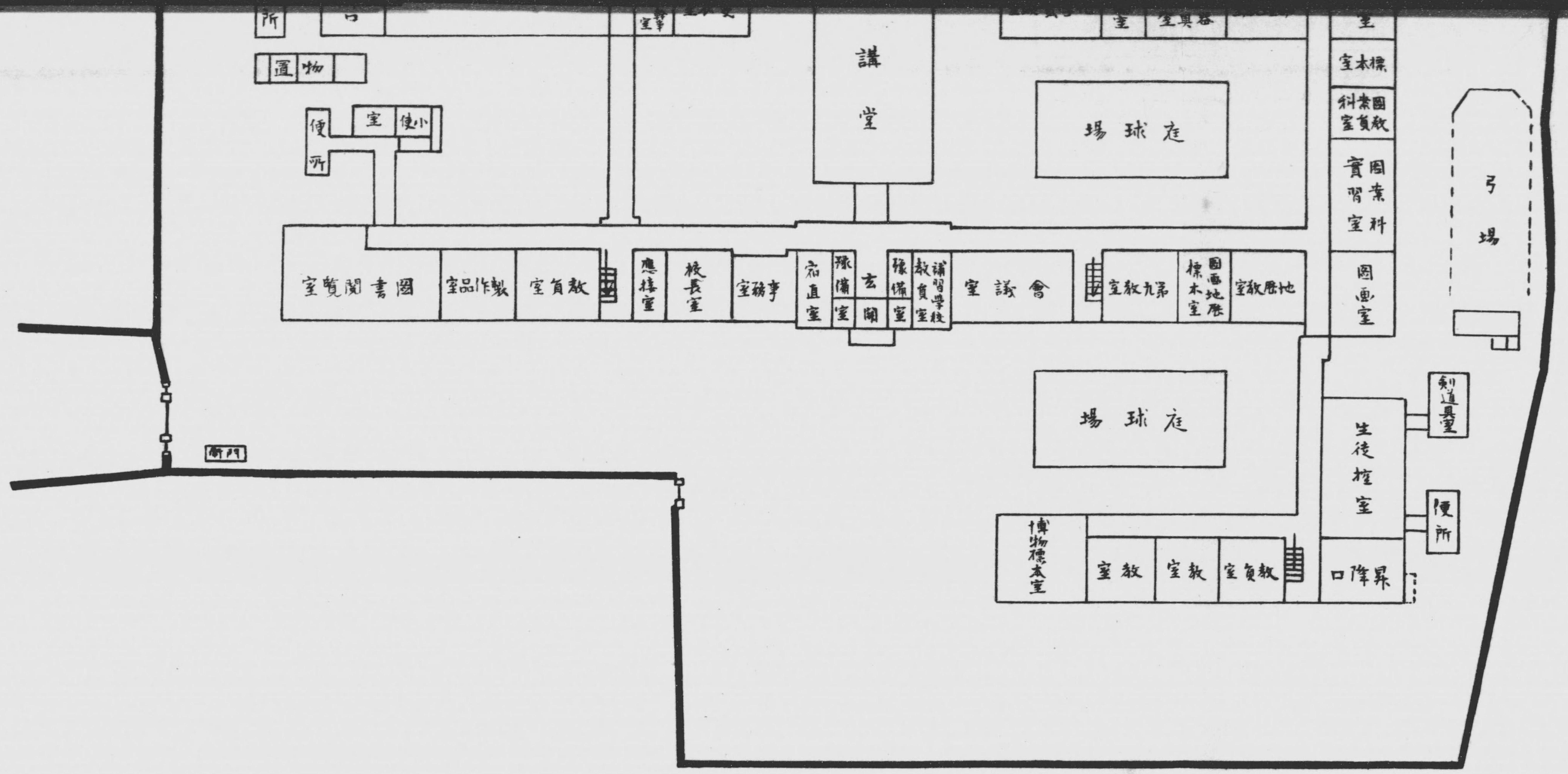
講堂
庭球場
庭球場
弓場
圖書閱覽室
製作品室
教員室
應接室
校長室
事務室
宿直室
豫備室
玄關
豫備室
講習學校教員室
會議室
第九教室
圖畫地歷標本室
地歷教室
圖畫室
標本室
圖案科教員室
圖案科實習室
剣道具室
生徒控室
便所
博物標本室
教室
教室
教員室
昇降口
門衛
物置
便所
小使室
第一教室
第二教室
第三教室
第四教室
第五教室
第六教室
第七教室
第八教室
本館二階
仝
仝
仝
教室
普通部二階

318
1465