大澤寅次郎

埼玉縣第二區選出、立憲政友會所屬

埼玉縣秩父郡白鳥村ニ生ル、釋氏嶺雲、雨宮文左衞門、山田懿太郎ニ就キ和漢學修業○白鳥村會議員、同村消防組頭、郡會議員、縣會議員、白鳥村長ニ擧ケラル、群馬縣製絲組合聯合會碓氷社理事、大日本蠶絲會評議員、埼玉縣蠶業試驗場協議員、秩父郡教育會評議員、同產業調查員トナル、現ニ製絲組合大瀧組組長、白鳥村岩田信用組合組長、大日本生絲販賣組合聯合會理事タリ

大崎清作

山梨縣選出、立憲政友會所屬

勳七等、會社員

明治九年八月山梨縣中巨摩郡南湖村ニ生ル、陸軍砲兵工科學校卒業「歐米の實際を見て」ノ著書アリ○陸軍砲兵上等工長ニ任セラル、小石川區會議員、東京市會議員、同參事會員ニ擧ケラル、都市計畫中央委員會委員被仰付、小石川貯藏銀行、株式會社春日銀行各取締役、江戸川青葉株式會社、共濟商工株式會社、大正製材株式會社、東洋製氷株式會社ノ各社長タリ

大里廣次郎

福岡縣第二區選出、立憲民政黨所屬

醫

明治八年十月福岡縣嘉穗郡飯塚町ニ生ル、第五高等學校醫學部卒業後東京帝國大學醫學部等ニ研究ス○福岡縣會議員、同參事會員、九州醫學會副委員長、內務省產婆試驗委員等ニ擧ケラル、又九州醫師會委員、日本赤十字社、日本海員掖濟會及同人會特別會員トナル、現ニ郡醫師會長、縣醫師會副會長、私立飯塚家政女學校長、嘉穗教育會及育英會理事兼評議員、日本醫師會代議員、嘉穗敎育會名譽會員兼評議員、學校醫等ニシテ飯塚保健組合病院長タリ○衆議院議員當選二回

太田信治郎

東京府第四區選出、立憲民政黨所屬

材木問屋、會社員

明治六年二月東京市ニ生ル○深川區會議員、同議長、東京市會議員、國有財產調查會委員ニ擧ケラル、又東京材木問屋組合役員タリ、現ニ東京市會議員ニシテ東京製材組合組長、株式會社萬信材木店專務取締役タリ、又東京市本所區ニ於テ十數年前ヨリ無料宿泊所ヲ經營シ之カ所長タリ、特別都市計畫委員會委員被仰付○衆議院議員當選三回

岡田忠彦

岡山縣第一區選出、立憲政友會所屬
從四位勳三等

明治十一年三月岡山市ニ生ル、東京帝國大學法科大學政治科卒業○高等文官試驗ニ合格ス、靜岡大分奈良各縣事務官ニ任セラレ、又山口熊本各縣警察部長、內務書記官、長崎縣東京府各內務部長、埼玉長野熊本各縣知事、內務警保局長ニ歷任ス、社會局參與被仰付、又東京市助役タリ、都市計畫岡山地方委員會委員、寺院境內地讓與審查會委員被仰付、歐米各國ヲ視察ス○衆議院議員當選二回

岡田伊太郎

北海道第一區選出、立憲政友會所屬
會社員

明治十年十二月福井縣坂井郡金津町ニ生ル○地價調查委員、營業秘調查委員長ニ擧ケラレ又再度北海道會議員ニ選ハル、北海道農產物海外輸出事業ヲ經營シ又會社重役タリ、現ニ北海林株式會社々長タリ○公益ノ爲私財ヲ寄附セシ廉ヲ以テ紺綬褒章ヲ下賜セラル○衆議院議員當選三回

岡崎久次郎

神奈川縣第三區選出、立憲民政黨所屬
勳四等、會社重役

明治七年一月橫濱市ニ生ル、東京高等商業學校卒業、「罫業國策樹立論」ノ著書アリ○東京商業會議所議員ニ擧ケラルルコト四回、大日本自轉車株式會社、株式會社日米商會各社長、樺太工業株式會社取締役其他數會社ノ重役タリ○衆議院議員當選三回

岡本實太郎

愛知縣第四區選出、立憲民政黨所屬
正五位勳四等、辯護士

明治十四年六月愛知縣西加茂郡猿投村ニ生ル、明治法律學校卒業○文官高等試驗、判檢事登用試驗ニ合格ス、司法官試補ニ任セラル、專賣局事務官、同主事、同參事トナリ熊本尾道阪出金澤廣島各專賣支局長ニ補セラル、又日本硬質陶器株式會社取締役同社釜山支社常務取締役タリ、現ニ辯護士業ニ從事ス○衆議院議員當選二回

岡本幹輔

北海道第四區選出、立憲民政黨所屬
會社員

明治十八年二月山形縣飽海郡北平田村ニ生ル、東京高等商業學校卒業○三井物産株式會社員、株式會社日本製鋼所員トナル、現ニ室蘭商業會議所特別議員ニシテ株式會社瑞穗商會顧問タリ○衆議院議員當選二回

奥村千藏

岐阜縣第二區選出、第一控室會所屬
勳五等、商

明治十七年十一月大垣市ニ生ル、中等學校ヲ經支那語ヲ修ム○日露戰役ニ從軍ス、滿蒙朝鮮ニ滯在スルコト十年、又英米及蘭領南洋諸島ノ產業ヲ視察ス、西濃飲料水株式會社長、大垣市會議員、大垣市商業會議所特別議員、營業稅調查委員トナル、現ニ都市計畫岐阜地方委員會委員タリ○衆議院議員當選二回

奥山龜藏

山形縣第二區選出、立憲民政黨所屬
正五位勳五等、會社重役

明治九年九月山形縣東田川郡大和村ニ生ル、東京帝國大學工科大學土木科卒業○新潟縣技師、秋田縣技師、宮城縣技師ニ歷任ス、青森縣會議員ニ舉ケラル

長內則昭

青森縣第二區選出、立憲民政黨所屬
農

明治二年三月青森縣西津輕郡稻垣村ニ生ル ○日清戰役ニ從軍

沖島鎌三

島根縣第二區選出、立憲政友會所屬
新聞社長

明治十八年三月島根縣那賀郡松山村ニ生ル、日本大學法科專門部卒業○樺太日々新聞社長、樺太合同運輸株式會社、東白浦炭礦株式會社各取締役、株式會社豐北木工場取締役社長、樺太電氣株式會社、樺太製藥株式會社各監査役、豐原町商業會議所特別議員タリ

若宮貞夫

兵庫縣第五區選出、立憲政友會所屬
從三位勳二等

明治八年一月兵庫縣城崎郡豐岡町ニ生ル、東京帝國大學法科大學卒業○遞信書記官、海事局長兼地方海員審判所長、遞信省參事官、遞信局長、遞信省管船局長、高等海員審判所長、遞信次官ニ歷任、軍需局參與、國勢院參與、臨時條約改正調査委員會委員、米穀委員會、航空事業調査會、其他數種ノ委員會委員、幹事被仰付、又帝國經濟會議々員被仰付、曩ニ東京帝國大學法科經濟科講師タリ現ニ鐵道會議臨時議員、蠶絲委員會、裁判所構成法改正委員會各委員、社團法人電信協會々長、同協會監理無線電信技術者講習所長タリ○衆議院議員當選二回

渡邊德助

岐阜縣第三區選出、立憲民政黨所屬
鑛山業

明治四年十二月岐阜縣土岐郡日吉村ニ生ル○岐阜縣會議員、同參事會員、同議長ニ擧ケラル又株式會社蘇東銀行、中部電力株式會社各監査役トナル現ニ中部電力株式會社取締役タリ

加藤知正

新潟縣第二區選出、立憲政友會所屬
出版業

明治六年十一月新潟縣古志郡下鹽谷村ニ生ル、東京高等蠶絲學校卒業、「蠶業大辭書」「蠶業經濟論」其ノ他數種ノ著書アリ○北越蠶業講習所教頭、大日本蠶絲會編輯主任、同會參事兼技師、蠶糸組合中央會議員トナル、現ニ大日本蠶絲會理事、帝國蠶絲組合副會長、東京高等蠶絲學校講師、帝國蠶絲株式會社監査役タリ、又南光社長トシテ教育雜誌、圖書ノ刊行ニ從事ス、農林省蠶絲委員會委員ヲ囑託セラル、支那ノ蠶業ヲ視察ス○衆議院議員當選二回

加藤久米四郎

三重縣第一區選出、立憲政友會所屬

正五位、官吏

明治十七年六月三重縣桑名郡大山田村ニ生ル、日本大學大學部法律科卒業○多年日本大學幹事タリ、三度內務大臣祕書官ニ任セラル、又明治神宮造營局參事、社會事業調査會幹事被仰付、現ニ內務參與官ニシテ、中央衞生會、保健衞生調査會、特別都市計畫委員會、都市計畫中央委員會、勞働保險調査會、人口食糧問題調査會其他數種ノ調査會、委員會ノ委員タリ○衆議院議員當選三回

加藤鐐五郎

愛知縣第一區選出、立憲政友會所屬

醫

明治十六年三月愛知縣東春日井郡瀨戸町ニ生ル、愛知醫學專門學校卒業○津島濟生病院長トナル、名古屋市會議員、同參事會員、愛知縣會議員、同市部會議長、同參事會員ニ擧ケラル又名古屋市醫師會議員、愛知醫師會議員、大日本醫師會代議員トナル、現ニ名古屋市會議員、同市醫師會議員、日本醫師會議員タリ支那滿洲方面ヲ視察ス○衆議院議員當選二回

加藤鯛一

愛知縣第三區選出、立憲民政黨所屬

明治二十一年六月愛知縣丹羽郡岩倉町ニ生ル○衆議院議員當選二回

川原茂輔

佐賀縣第二區選出、立憲政友會所屬

勳三等

安政六年九月佐賀縣西松浦郡大川內村ニ生ル○佐賀縣會議長ニ選ハレ、國勢調査準備委員會委員、廣軌鐵道改築準備委員會委員、臨時治水調査會委員、臨時國民經濟調査會委員、臨時治水調査會委員被仰付、清韓ニ漫遊ス、且日清日露ノ役ヲ觀戰シ日獨ノ役ニハ出征軍慰問員ノ爲其團長トナリ青島ニ派遣セラル、又華盛頓會議視察ノ爲米國ニ赴ク、現ニ肥前日々新聞社長タリ行政制度審議會委員被仰付○衆議院議員當選十一回

川口義久

神奈川縣第二區選出、立憲政友會所屬
從五位、會社重役

明治十二年一月神奈川縣鎌倉郡瀨谷村ニ生ル、日本大學卒業、後米國オハイオ州立大學卒業「マスター、オヴ、アーツ」ノ學位ヲ受ケ、又米國エール大學大學院卒業「ドクトル、オヴ、ロー」ノ學位ヲ受ク○曾テ日本大學幹事、同講師、同學監タリ、又神中鐵道株式會社取締役、內務省囑託、司法省囑託トナル、又鐵道大臣秘書官ニ任セラル、現ニ日本大學常務理事兼教授、同大學專門部長、川口製絲株式會社長、株式會社瀨谷銀行取締役タリ○衆議院議員當選二回

川崎安之助

京都府第二區選出、立憲民政黨所屬
勳三等、農

慶應三年四月京都府乙訓郡大山崎村ニ生ル○村長、府會議員、同參事會員、同副議長、同郡部會議長、京都府農會長、同町村長會長、京都府地方森林會議員、所得調査委員等ニ擧ケラル、又株式會社山崎銀行頭取、株式會社京津電氣軌道會社監査役トナル、現ニ株式會社乙訓銀行取締役タリ、米穀委員會委員被仰付○衆議院議員當選五回

川崎克

三重縣第一區選出、立憲民政黨所屬
正五位勳三等、

明治十三年十二月三重縣阿山郡上野町ニ生ル、日本大學卒業、後東京外國語學校ニ於テ佛語ヲ專攻ス「經濟界ノ黎明」「伊賀及信樂ノ」著書アリ○日本新聞記者、朝鮮元山民團長、元山時事新報主幹トナリ後陸軍參與官、遞信參與官ニ任セラル○衆議院議員當選五回

川島正次郎

千葉縣第一區選出、立憲政友會所屬
勳七等、會社員

明治二十三年七月東京市ニ生ル、專修大學經濟科卒業○內務屬ニ任セラル、東京市主事ニ被任、東京市商工課長ニ補セラル、又東京日日新聞記者トナル、米國ヲ視察ス

河西豐太郎

山梨縣選出、立憲民政黨所屬
會社員

明治七年二月山梨縣中巨摩郡三恵村ニ生ル、山梨成器學舍卒業○三恵村長、同村會議員、甲府稅務署管內所得調査委員、同地價賃貸價格調査委員ニ擧ケラル、東京電燈株式會社、株式會社矢崎銀行各取締役、東北電力株式會社代表常務取締役、株式會社國民新聞社副社長、桂川電氣興業株式會社長、富士山麓土地株式會社、山梨貯蓄銀行株式會社各監査役、株式會社山梨銀行取締役頭取タリ○衆議院議員當選二回

河上丈太郎

兵庫縣第一區選出、第一控室會所屬
辯護士

明治二十二年一月兵庫縣ニ生ル、東京帝國大學法科大學卒業○文官高等試驗ニ及第立數大學講師、明治學院高等學部講師トナル、現ニ關西學院高等部教授タリ

河上哲太

愛媛縣第二區選出、立憲政友會所屬
正五位

明治十四年十月愛媛縣周桑郡安村ニ生ル、東京高等商業學校卒業○國民新聞社經濟部長タリ、文部參與官ニ任セラル、現ニ宗教制度調査會委員タリ、歐米ニ漫遊ス又支那滿洲ヲ視察ス○衆議院議員當選四回

河崎助太郎

岐阜縣第一區選出、第一控室會所屬
勳三等、毛織物商

明治六年一月岐阜市ニ生ル、神戸私立英學校卒業○現ニ大阪地方裁判所商事調停委員、大阪織物同業組合長、日本輸出綿織物聯合會大阪支部長、大阪商業會議所議員タリ、又毛斯綸紡織株式會社、日本毛絲紡績株式會社、日華紡績株式會社、株式會社三十四銀行、合同毛織株式會社、共同毛織株式會社ノ各重役タリ、毛綿織物類羊毛及毛絲類ノ貿易竝羊毛紡績業ニ從事ス、歐米諸國ヲ視察ス、紺綬褒章ヲ賜フ○衆議院議員當選四回

片岡直溫

京都府第一區選出、立憲民政黨所屬
正四位勳二等

安政六年九月高知縣高岡郡下半山村ニ生ル、高知師範學校卒業○高知縣三等訓導、同高岡郡書記、內務省工部省各御用掛、滋賀縣一等屬、同警部長ニ任セラル、日本生命保險會社相談役、京都都ホテル株式會社取締役社長其他數會社ノ取締役社長、獨逸伯林萬國保險學會名譽副議長トナル、又內務政務次官、商工大臣、大藏大臣ニ任セラレ港灣調査會、史蹟名勝天然記念物調査會、都市計畫中央委員會各臨時委員、不當廉賣審査委員會長外數種ノ調査會委員會長被仰付○紺綬褒章ヲ賜ハル○衆議院議員當選八回

勝正憲

福岡縣第四區選出、立憲民政黨所屬
正四位勳三等

明治十二年五月福岡縣田川郡香春町ニ生ル、東京帝國大學法科大學卒業○稅務監督局事務官、稅務監督官、松江、長崎、鹿兒島、長野、仙臺、東京各稅務監督局長、函館稅關長、大藏書記官、同參事官、海外駐劄財務官ニ歷任シ、所得審査委員、營業稅審査委員、稅制審査會委員ヲ被命、又臨時財政經濟調査會幹事、補償審査會委員等ヲ被仰付、東京市助役タリ

勝田永吉

大阪府第五區選出、立憲民政黨所屬
辯護士

明治二十一年十一月大阪府三島郡富田町ニ生ル、東京帝國大學獨逸法律科卒業○大日本體育協會、日本庭球協會、大阪體育協會ノ各理事ニシテ加島信託株式會社監査役、富山紡績株式會社、內外食品株式會社、臺灣鳳梨株式會社各取締役タリ、曩ニ大阪辯護士會副會長ニ擧ケラル

金澤安之助

福島縣第二區選出、立憲政友會所屬
農

明治八年五月福島縣東白川郡石井村ニ生ル○福島縣會議員、同參事會員ニ擧ケラル、現ニ白棚鐵道株式會社取締役タリ○衆議院議員當選三回

金光庸夫

大分縣第一區選出、立憲政友會所屬
勳四等、會社重役

明治十年三月大分縣宇佐郡高家村ニ生ル○現ニ東京商工會議所議員、財團法人鐵道同志會理事、同生命保險會社協會監事、千代田信託株式會社取締役會長、大正生命保險株式會社、日本教育生命保險株式會社、新日本火災海上保險株式會社各專務取締役、王子電氣軌道株式會社、南武鐵道株式會社々長、京王電氣軌道株式會社、池上電氣鐵道株式會社各取締役、須川電力、玉川電氣鐵道株式會社各監査役タリ中央統計委員會委員被仰付○衆議院議員當選三回

蔭山貞吉

兵庫縣第二區選出、立憲政友會所屬
正六位勳五等、農

明治十九年十二月兵庫縣川邊郡小田村ニ生ル、陸軍士官學校卒業、京都帝國大學ニ政治經濟學ヲ修ム、「鮮滿支那ノ情勢ト皇國ノ將來」ノ著書アリ天覽ヲ賜フ○陸軍少佐ニ任セラレ、大阪歩兵第八聯隊大隊長ニ補セラル、大阪土地整理協會常務委員トナル、皇民新聞社長タリ

龜井貫一郎

福岡縣第二區選出、第一控室會所屬
正七位勳五等、教員

明治二十五年十一月東京市ニ生ル、東京帝國大學法科大學政治科卒業○領事官補、天津及「ニューヨーク」駐劄被命、外務事務官補、外務事務官ニ任セラル、又日本電報通信社囑託トナル、慶應義塾高等部教員タリ

龜割安藏

沖繩縣選出、立憲政友會所屬
會社重役

明治九年十月長野縣上伊那郡飯島村ニ生ル○利原鐵山株式會社長、神戸有馬電氣鐵道株式會社取締役タリ

上條信

長野縣第四區選出、立憲政友會所屬
會社員

明治十七年十月長野縣東筑摩郡新村ニ生ル、早稻田大學ニ學フ○新村村會議員、新村々長、長野縣會議員ニ擧ケラル、現ニ株式會社新村銀行、同長野農工銀行各取締役、東筑電氣鐵道株式會社、筑摩電氣鐵道株式會社、株式會社しな野新聞社各取締役社長タリ

粕谷義三

埼玉縣第一區選出、立憲政友會所屬
勳一等、農

慶應二年八月埼玉縣入間郡藤澤村ニ生ル、米國「ミシガン」大學ヲ卒業シ「バチエラー、オブ、ロース」ノ學位ヲ受ク○入間郡會議員、同副議長ニ擧ケラル、國勢調査準備委員會委員、國勢調査評議會評議員、人口食料問題調査會委員被仰付、巴奈馬太平洋萬國博覽會評議員囑託タリ、又自由新聞ヲ發刊ス、現ニ中央統計委員會、文政審議會、特別融通損失審査會、行政制度審議會、震災手形處理委員會各委員タリ○衆議院議員當選十一回、曩ニ衆議院副議長ニ又再度同議長ニ任セラル

神田正雄

栃木縣第二區選出、立憲民政黨所屬
雜誌社長

明治十二年三月栃木縣那須郡蘆野村ニ生ル、宮城縣立農學校、東京專門學校卒業、後紐育市「コロンビヤ」大學及英國「オックスフオード」大學ニ學フ、支那文「四川地理教科書」其ノ他數種ノ著書アリ○支那四川省學堂教育顧問兼教習タリ、後東京朝日新聞社ニ入リ北京特派員、支那部長、政治部長、外報部長、編輯委員トナル、南米各國殖民地及南支、南洋方面ヲ視察ス、現ニ東京朝日新聞客員タリ、又海外社ヲ興シ雜誌「海外」ヲ發行、其ノ社長兼主筆タリ○衆議院議員當選二回

神部爲藏

北海道第四區選出、立憲民政黨所屬
農

元治元年二月神奈川縣高座郡有馬村ニ生ル○神奈川縣技師、北海道廳技師ニ任セラル、又瀧川町會議員、北海道會議員、瀧川稅務署管內地價調査委員トナル、瀧川興產株式會社、新十津川酒造株式會社取締役、大正製藥株式會社、瀧川市場株式會社各社長タリ○衆議院議員當選二回

漢那憲和

沖繩縣選出、立憲民政黨所屬
從四位勳二等功五級

明治十年九月那覇市ニ生ル、海軍兵學校卒業後海軍大學ニ航海術及高等兵術專攻〇海軍少尉候補生ヨリ累進海軍少將ニ任セラル、其間軍艦音羽航海長トシテ日本海々戰ニ從軍ス、又海軍兵學校教官、海軍々令部參謀兼海軍大學校教官、軍艦香取艦長、第一艦隊戰艦伊勢艦長、横須賀防備隊司令ニ補セラル、養ニ皇太子殿下海外御巡遊ノ際御召艦長トシテ供奉申上ク、軍事視察ノ爲歐米各國ヲ巡遊ス〇英國ヨリ「ブリテッシュエムパイア」勳章及「ヴイクトリアオーダー」勳章佛國ヨリ「レジヨンドノール」勳章、伊國ヨリ「サンモーリス」勳章ヲ贈ラル

菅野善右衞門

福島縣第一區選出、立憲政友會所屬
農

明治十七年四月福島縣伊達郡福田村ニ生ル、福島縣立蠶業學校卒業〇伊達郡福田村會議員、福田村長、伊達郡會議員、福島縣會議員、同參事會員、福島稅務署管內土地賃貸價格調査委員ニ選ハル、現ニ公立福島病院組合會議員、蠶絲中央會議員、伊達郡農會長、福島縣農會議員タリ、支那、朝鮮ヲ視察ス

横堀治三郎

千葉縣第三區選出、立憲政友會所屬
正四位勳三等、工學博士

明治四年三月ニ生ル、東京帝國大學工科大學採鑛冶金科卒業〇三菱合資會社高嶋炭坑技士トナル、後工科大學助教授、海軍機關學校教授、京都帝國大學理工科大學教授、秋田鑛山專門學校長ニ任セラル、又臺灣總督府囑託タリ、第五回內國勸業博覽會審査官、鑛毒調査會委員ヲ命セラル、京都帝國大學評議員タリ、養ニ冶金學研究ノ爲獨逸ニ又歐米各國ニ出張ヲ命セラル

横山勝太郎

東京府第一區選出、立憲民政黨所屬
辯護士

明治十年十一月廣島縣比婆郡東城町ニ生ル、日本大學卒業〇判事檢事登用試驗及辯護士試驗ニ合格シ司法官試補ニ任セラル、後辭シテ辯護士トナル、又東京市會議員、芝區會議員、東京辯護士會長ニ擧ケラル、特別都市計畫委員會委員、警保委員、寺院境內地讓與委員會委員タリ〇衆議院議員當選四回

橫山泰造

岡山縣第一區選出、立憲政友會所屬
勳六等

明治三年九月岡山縣邑久郡鶴山村ニ生ル○邑久郡會議員、同議長、鶴山村名譽村長、岡山縣會議員、同議長ニ擧ケラル、又所得調査委員、邑久郡農會長トナル、現ニ邑久練乳株式會社長、岡山縣畜產聯合會副會長、邑久郡畜產組合長、岡山相互金庫理事長タリ

橫山金太郎

廣島縣第三區選出、立憲民政黨所屬
正七位勳三等、辯護士

明治元年十一月廣島縣比婆郡東城町ニ生ル、中央大學卒業○松山地方裁判所判事、臺灣總督府法院判官ニ任セラル、廣島市會議員、同議長、廣島縣會議員、同副議長、同市部會議長ニ選ハル、現ニ廣島辯護士會長、同常議員會々長タリ、鐵道會議々員被仰付○衆議院議員當選六回

吉田磯吉

福岡縣第二區選出、立憲民政黨所屬
勳三等、鐵業

慶應三年五月福岡縣遠賀郡蘆屋町ニ生ル○若松帆船運輸株式會社、蘆屋鐵道株式會社々長トナル、現ニ海老津炭坑株式會社々長タリ○衆議院議員當選四回

吉川吉郎兵衞

大阪府第四區選出、立憲民政黨所屬
勳四等、會社員

明治三年四月大阪市ニ生ル○津守村長、津守村會議員、大阪府會議員、同參事會員、大阪市會議員ニ擧ケラル、又大阪土地建物株式會社、日向林業株式會社各監査役トナル、戎信用組合長、白山殖產株式會社監査役タリ○衆議院議員當選三回

吉津度

大阪府第三區選出、立憲政友會所屬
正八位勳四等、醫

明治十一年一月大阪府中河內郡若江村ニ生ル○陸軍三等軍醫ニ任セラル、又大阪府會議員、同參事會員、同議長、大阪市會議員、大阪市區改正委員會臨時委員ニ擧ケラル、現ニ大阪細菌研究所長、梅田病院長、大阪高等醫學專門學校理事長兼講師、三友製藥合名會社々長タリ、都市計畫中央委員會委員被仰付○衆議院議員當選二回

吉植庄一郎

千葉縣第二區選出、立憲政友會所屬
正五位勳二等、官吏

慶應元年九月千葉縣印旛郡本埜村ニ生ル○北海道ニ於テ開墾ニ從事ス、北海道時事新聞社々長、北海タイムス社理事、中央新聞社理事、同社長トナル、大阪新報ヲ經營ス、又文部省參事官ニ任セラル、廣軌鐵道改築準備委員會委員、教育評議會委員、臨時財政經濟調査會委員、臨時產業調査會委員、特別都市計畫委員會委員被仰付、數次歐米各國ヲ歷遊ス、現ニ商工政務次官タリ、商工審議會議員、鐵道會議臨時議員、國產振興會委員、關稅調査會委員被仰付○衆議院議員當選九回

吉木陽

山口縣第二區選出、立憲政友會所屬
會社重役

明治十四年三月山口縣熊毛郡大野村ニ生ル、京都帝國大學理工科大學電氣科卒業○宇都宮中學校教諭、宇都宮電燈株式會社技師長、奧羽電燈株式會社技師長、シーメンス、シユケルト電氣株式會社技師トナル、又周防電燈株式會社專務取締役、大島電氣株式會社取締役、全州電氣株式會社長、中外電氣株式會社取締役、周東自動車株式會社長、中島電氣株式會社、全北電氣株式會社各取締役トナル、現ニ周東中學校主、南朝鮮電氣株式會社其ノ他會社ノ重役タリ、支那朝鮮ヲ視察ス○衆議院議員當選三回

田邊熊一

新潟縣第一區選出、立憲政友會所屬
勳三等、會社重役

明治七年一月新潟縣西蒲原郡卷町ニ生ル、中央大學卒業○卷町長、新潟縣會議員ニ擧ケラル、軍需評議會評議員、社會事業調査會委員被仰付、日清紡績株式會社其他數會社ノ重役タリ人口食糧問題調査會委員被仰付○衆議院議員當選六回

田邊七六

山梨縣選出、立憲政友會所屬
會社員

明治十二年三月山梨縣東山梨郡七里村ニ生ル○現ニ東北電力株式會社常務取締役、中央電力株式會社專務取締役タリ○衆議院議員當選二回

田中万逸

大阪府第五區選出、立憲民政黨所屬
農

明治十五年九月大阪府南河內郡富田林町ニ生ル、大阪府農學校卒業後早稻田大學ニ學フ○多年報知新聞記者タリ、又早稻田鐵山株式會社取締役、石切土地建物株式會社監査役トナル、小作調査會委員ヲ命セラル、滿洲支那ヲ歷遊スルコト數次又列國議會同盟會議ニ參列シ歐洲各國ヲ漫遊ス○衆議院議員當選六回

田中千代松

埼玉縣第一區選出、立憲民政黨所屬
從七位、辯護士

明治十四年二月埼玉縣北足立郡安行村ニ生ル、東京帝國大學獨法科卒業○司法官試補ニ任セラル、又判事ニ任セラレ大阪地方裁判所判事ニ被補後辯護士ヲ開業現ニ其業務ニ從事ス、所得調査委員、埼玉縣會議員ニ選ハル

田中善立

愛知縣第一區選出、第一控室會所屬
正五位勳三等、會社重役

明治七年十一月名古屋市ニ生ル、東京哲學館卒業「臺灣及南方支那」ノ著書アリ○中等教育ニ從事スルコト數年、後支那福建省ニ渡リ支那人教育ニ從事ス、又東洋大學講師、臺灣總督府囑託トナル、海軍省副參政官、文部政務次官ニ任セラル、鐵道會議々員、都市計畫愛知地方委員會委員、宗教制度調査會委員被仰付、現ニ愛知中央鐵道會社取締役社長タリ○衆議院議員當選六回

田中養達

滋賀縣選出、立憲民政黨所屬

醫

明治十八年六月滋賀縣犬上郡南青柳村ニ生ル、愛知縣立醫學專門學校卒業後京都帝國大學產婦人科敎室ニ研學ス○坂田郡會議員、滋賀縣會議員、同參事會員ニ擧ケラル○衆議院議員當選二回

田中隆三

秋田縣第一區選出、立憲民政黨所屬

從四位勳二等、會社重役

元治元年十月秋田市ニ生ル、東京帝國大學法科大學卒業○農商務省特許局審判官、同省參事官、鑛山監督官、衆議院書記官、法制局參事官、長崎縣書記官、農商務省鑛山局長、行政裁判所評定官、農商務次官ニ歷任ス、米穀委員會委員、補償審查會委員被仰付、現ニ文政審議會委員、關稅調查會委員、勞働保險調查會委員ニシテ藤田組總務理事、秋田銀行、藤田銀行、藤田鑛業、南興殖產、富士生命、神ノ島人造肥料、淵川炭坑、安治川土地、大阪北濱各株式會社取締役其ノ他數會社ノ重役タリ、裁判所構成法改正委員、秋田鑛山專門學校商議員ヲ囑託セラル○紺綬褒章ヲ賜ハル○衆議院議員當選五回

田中亮一

佐賀縣第一區選出、立憲政友會所屬

農

明治二十三年八月佐賀縣神埼郡千歲村ニ生ル、早稻田大學政治經濟學科卒業○千歲村長、千歲村農會長、神埼郡農會長トナル、佐賀縣會議員ニ選ハレ同參事會員ニ擧ケラル

田淵豐吉

和歌山縣第二區選出、第一控室會所屬

明治十五年二月和歌山縣日高郡御坊町ニ生ル、早稻田大學政治科卒業、後獨逸國「伯林大學」「ライプチツヒ大學」「ミュンヘン大學」ニ財政經濟學ヲ修ム○歐洲ヲ漫遊ス○衆議院議員當選三回

田子一民

岩手縣第一區選出、立憲政友會所屬
正五位勳三等

明治十四年十一月岩手縣岩手郡淺岸村ニ生ル、東京帝國大學法科大學政治科卒業○山口縣警部、都濃郡長、山口縣事務官、警察部長、內務書記官、內務省社會局長心得、同社會局長、社會局部長、三重縣知事ニ歷任シ、保健衞生調査會委員、社會事業調査會臨時委員被仰付、現ニ勞働保險調査會委員タリ、南支那、香港及歐米各國ヲ歷遊ス

田崎信藏

京都府第一區選出、第一控室會所屬
會社員

明治十八年一月大阪府中河內郡八尾町ニ生ル、大阪藥學校卒業、後法政大學ニ學フ○京都市會議員、同副議長ニ擧ケラル、京都商工信用組合常務理事、株式會社小川合金製作所取締役トナル、現ニ京都建築工匠組合長、京都勸業無盡株式會社取締役タリ、朝鮮滿洲及支那ヲ視察ス○衆議院議員當選二回

多田勇雄

福岡縣第一區選出、立憲政友會所屬
正八位、農

明治十五年十月福岡縣朝倉郡三輪村ニ生ル○福岡縣會議員、同參事會員ニ擧ケラル、福岡縣農會特別議員、同評議員、帝國農會議員タリ

胎中楠右衞門

神奈川縣第三區選出、立憲政友會所屬

明治九年九月神奈川縣高座郡海老名村ニ生ル

谷口源十郎

鳥取縣選出、立憲民政黨所屬
農

明治十六年五月鳥取縣岩美郡米里村ニ生ル○鳥取稅務署管內所得調査委員、廣島稅務監督局管內所得審査委員、鳥取縣會議員、米里村會議員、岩美郡農會長、鳥取縣農會議員ニ擧ケラル、又因伯產業株式會社々長トナル、現ニ株式會社大正鳥取銀行取締役、株式會社鳥取新報社監査役、鳥取縣米穀會副會長タリ○衆議院議員當選二回

立川太郎

東京府第一區選出、立憲政友會所屬
從六位、辯護士

明治十七年四月廣島縣安佐郡龜山村ニ生ル、東京帝國大學法科大學政治學科及法律學科卒業○文官高等試驗合格、警視廳警部同警視ニ歷任、大塚、神樂坂、京橋、各警察署長、監察官ニ補セラル、後辯護士ヲ開業ス、牛込區會議員ニ擧ケラル、現ニ東京市會議員タリ

俵孫一

島根縣第二區選出、立憲民政黨所屬
正四位勳二等

明治二年五月島根縣那賀郡濱田町ニ生ル、東京帝國大學法科大學卒業○韓國學部次官、統監府書記官、同參與官、朝鮮總督府臨時土地調査局副總裁、三重宮城各縣知事、北海道廳長官、拓殖事務局長ニ歷任ス、又鐵道政務次官、內務政務次官ニ任セラル、都市計畫中央委員會臨時委員、保險衞生調査會委員、瓦斯事業委員會委員、鐵道會議臨時議員、勞働保險調査委員會委員、社會事業調査會委員、中央衞生會臨時委員、行政調査會委員被仰付○衆議院議員當選二回

高橋光威

新潟縣第二區選出、立憲政友會所屬
從四位勳二等

慶應三年十二月新潟縣北蒲原郡菅谷村ニ生ル、慶應義塾大學法律科卒業後英米ニ遊學ス「米國繁昌記」外數種ノ著書アリ○福岡日日新聞主筆、大阪新報主筆、博多商業會議所特別議員ニ擧ケラル、內務大臣祕書官、內務省勅任參事官、內閣書記官長ニ任セラル、又軍需評議會評議員、臨時產業調査會委員、臨時教育會議委員、聯合國經濟會議決議實施委員、臨時外交調査委員會幹事、軍需局參與、臨時財政經濟調査會委員、臨時法制審議會委員、中央統計委員會委員、行政制度審議會委員被仰付、日魯漁業株式會社監査役タリ、列國議會同盟會議ニ日本派遣議員團長トシテ參列ス○衆議院議員當選七回

高橋金治郎

新潟縣第三區選出、立憲政友會所屬
勳四等、農

明治十二年二月新潟縣三島郡西越村ニ生ル○西越村長トナル、又西越村會議員、新潟縣會議員、西越農會長、三島郡產牛馬組合副會長ニ擧ケラル、又新潟時事新報社副社長トナル、現ニ西越村長タリ○衆議院議員當選二回

高橋守平

埼玉縣第二區選出、立憲民政黨所屬
農

明治二十七年十月埼玉縣兒玉郡丹莊村ニ生ル、埼玉縣師範學校卒業○小學校訓導ニ任セラル、又村農會長、縣農會議員、村長、煙谷稅務署管內所得調查委員ニ擧ケラル、現ニ本庄運輸倉庫株式會社取締役、株式會社平凡社常務取締役、產業組合兒玉郡部會長丹莊村長タリ

高橋元四郎

栃木縣第一區選出、立憲民政黨所屬
會社員

明治七年十月栃木縣上都賀郡西方村ニ生ル、明治法律學校修學○郡會議員、同參事會員、縣會議員、同參事會員、同副議長、同議長ニ擧ケラル、又郡農會議員、同副會長タリ、現ニ町會議員、郡教育會理事、兼副會長、縣治水會員、同財源調查會員ノ公職ニアル外鹿沼印刷株式會社々長タリ○衆議院議員當選二回

高橋熊次郎

山形縣第一區選出、立憲政友會所屬
農

明治十三年九月福島縣信夫郡上瀨町ニ生ル、東京高等商業學校卒業後米國「プライアント、ストラットン」商業大學ニ學フ○聖路易萬國博覽會日本出品協會渡航委員、淸國海關幫辦トナル、又山形縣會議員ニ擧ケラル、現ニ山形縣養蠶組合聯合會、同家禽協會各會長、同園藝組合聯合會顧問、同畜產組合聯合會評議員、同南村山郡農會長、株式會社山形商業銀行、株式會社山形自由新聞社各取締役、上山電氣株式會社長、有限責任上山製乳販賣購買組合長ニシテ又高橋農園ヲ經營ス○衆議院議員當選二回

高鳥順作

新潟縣第四區選出、新黨俱樂部所屬
勳三等、銀行重役

明治元年四月新潟縣西頸城郡能生谷村ニ生ル○町長、郡會議員、同議長、縣治水會名譽會員、同山林會評議員、營業稅審査委員ニ擧ケラル、支那各地ヲ視察ス、郡教育會長、同農會長、同青年會長、相續稅審査委員、所得調査會長等ノ公職ニアリ、又株式會社公益銀行取締役、株式會社能生銀行專務取締役タリ、列國議會同盟會議ニ參列シ歐米各國ヲ漫遊ス○公益ノ爲私財ヲ寄附セシ廉ニ依リ紺綬褒章ヲ賜ハル○衆議院議員當選四回

高田耘平

栃木縣第一區選出、立憲民政黨所屬
正五位勳三等、農

明治六年十二月栃木縣那須郡荒川村ニ生ル○郡會議員、縣會議員、同參事會員、所得調査委員ニ擧ケラル、小作制度調査會委員、道路會議々員、米穀委員會委員、小作調査會委員被仰付、農林參與官ニ任セラル、曩ニ朝鮮滿洲及支那ヲ視察ス○衆議院議員當選五回

高山長幸

愛媛縣第一區選出、立憲政友會所屬
會社重役

慶應三年七月愛媛縣喜多郡大洲村ニ生ル、慶應義塾卒業○曩ニ合名會社三井銀行本店副支配人、同函館深川大津長崎各支店長、大日本製糖株式會社常務取締役、株式會社帝國商業銀行取締役會長其他數會社ノ重役トナル○衆議院議員當選五回

高津仲次郎

群馬縣第二區選出、立憲政友會所屬
農

安政四年十月群馬縣多野郡小野村ニ生ル、東京專修學校ニ於テ法律經濟學ヲ修ム○群馬電力株式會社、烏川電力株式會社ヲ創立シ各取締役トナル現ニ東京電力株式會社、渡良瀬水電株式會社各取締役、上毛電氣鐵道株式會社監査役タリ○衆議院議員當選四回

高木益太郎

東京府第三區選出、立憲民政黨所屬
勳三等、辯護士、會社重役

明治二年一月東京市ニ生ル、東京法學院卒業○法律新聞ヲ發刊ス、國有財産調査會委員、衆議院議員選擧法改正調査會委員、産業調査會委員被仰付、現ニ尾西鐵道株式會社長、遠州電氣、横濱倉庫、木曾川物産、尾張屋銀行、通商銀行、東華生命保險各會社重役、法政大學總務部長、社團法人鐵道同志會理事タリ、支那及歐米各國ヲ視察ス又列國議會同盟會議ニ參列ス○衆議院議員當選六回

高木正年

東京府第五區選出、立憲民政黨所屬
勳三等

安政三年十二月東京府荏原郡南品川宿ニ生ル、江木學校ニ政法ノ學ヲ修ム○東京府會議員、同常置委員ニ擧ケラル、米價調節調査會委員、官有財産調査會委員被仰付、現ニ國有財産調査會委員タリ○衆議院議員當選十一回

高島兵吉

德島縣第二區選出、立憲民政黨所屬
鐵業

慶應二年六月德島縣板野郡撫養町ニ生ル○屢〻縣會議員ニ選ハル○衆議院議員當選三回

賴母木桂吉

東京府第三區選出、立憲民政黨所屬
正五位勳三等

慶應三年十月廣島縣蘆品郡府中町ニ生ル、高等中學校卒業○淺草區會議員、東京市會議員ニ擧ケラル、報知新聞記者、同營業部長、東京毎日新聞社長、早稻田大學講師、日本タイプライター株式會社取締役、帝國通信社長トナル、臨時大都市制度調査會委員被仰付、歐米ニ漫遊ス、遞信政務次官ニ任セラレ、鐵道會議臨時議員被仰付○衆議院議員當選五回

玉野知義

岡山縣第一區選出、立憲政友會所屬
勳七等

明治九年二月岡山縣和氣郡片上町ニ生ル、○和氣郡書記、片上町長、同町農會長、同町會議員、和氣郡會議員、同參事會員、瀨戶稅務署管內宅地價修正委員、同委員長、岡山縣所得調查委員、同委員長、岡山縣產業調查委員、備前土管株式會社取締役、片上聯合運送株式會社長、岡山縣會議員、同參事會員、同議長ニ擧ケラル、現ニ和氣郡農會長、岡山縣會議員、同評議員、小作調停委員、岡山縣產業調查委員、片上鐵道株式會社取締役、岡山タクシー自動車株式會社長タリ

武富濟

愛知縣第四區選出、立憲民政黨所屬
從六位、辯護士

明治十二年四月愛知縣碧海郡刈谷町ニ生ル、東京帝國大學法科大學卒業○司法官試補ヲ命セラル、次テ檢事ニ任セラレ、千葉地方裁判所檢事、東京區裁判所兼東京地方裁判所檢事ニ補セラル、又大審院檢事事務取扱ヲ命セラル、後辯護士トナリ東京辯護士會常議員會議長ニ擧ケラル、樺太及亞港方面ヲ視察ス○衆議院議員當選二回

武田德三郎

新潟縣第四區選出、立憲政友會所屬
從五位、官吏

明治五年二月新潟縣東頸城郡大島村ニ生ル、和佛法律學校ニ學フ○福岡日々新聞記者トナリ日露戰役ニ從軍ス、後日本新聞記者トナル、又高田日報社ヲ創立シ主幹トナル、現ニ農林大臣秘書官タリ○衆議院議員當選二回

武內作平

大阪府第三區選出、立憲民政黨所屬
正五位勳三等、辯護士

慶應三年十月今治市ニ生ル、關西大學法政大學早稻田大學ニ學フ○大阪地方裁判所檢事局所屬辯護士トナル、大阪辯護士會長ニ擧ケラル、多年株式會社大阪米穀取引所、大阪土地建物株式會社、岡山電氣軌道株式會社、東華紡績株式會社ノ重役タリ、海軍政務次官、大藏政務次官ニ任セラレ、行政調查會委員、國有財產調查會委員、稅制調查會委員、中央諸官衙建築準備委員會委員、鐵道會議臨時議員、勞働保險調查會委員、臺灣銀行調查會委員其他數種ノ調查會委員ニ被仰付、又財團法人關西大學監事タリ、朝鮮滿洲及支那ヲ視察ス○衆議院議員當選七回

竹內友治郎

山梨縣選出、立憲政友會所屬
從四位勳三等、官吏

明治五年十月山梨縣中巨摩郡百田村ニ生ル、「議會制新論」「東眠西視錄」ノ著書アリ○通信事務官、一等郵便局長、獨立第十三師團郵便部長、遞信局長、朝鮮總督府遞信局長、臺灣總督府警務局長、農商務次官ニ歷任ス、現ニ陸軍政務次官タリ、鐵道會議臨時議員被仰付、露領沿海州、歐米各國及支那ニ出張被仰付○衆議院議員當選二回

竹內鳳吉

愛媛縣第二區選出、立憲政友會所屬
會社顧問

明治十年五月愛媛縣宇摩郡川之江町ニ生ル、神宮皇學館卒業○香川縣立丸龜中學校助教諭心得、宇摩郡立農林學校教諭心得、縣社八幡神社々掌、宇摩郡神職支會副會長、鐵道省囑託トナル、又愛媛縣會議員、同參事會員、同副議長、愛媛縣山林會議員ニ擧ケラル

竹下文隆

沖繩縣選出、立憲政友會所屬
著述業

明治十八年七月山口縣阿武郡萩町ニ生ル、早稻田大學法科卒業○政治雜誌「國論」ヲ創刊其ノ社長兼主筆タリ、又東京醫學專門學校主事、丸之內銀行監査役、橫濱倉庫株式會社監査役トナル、現ニ有限責任信用組合共同金庫理事長、日出貯蓄銀行取締役頭取タリ

瀧正雄

愛知縣第三區選出、新黨俱樂部所屬
從五位勳四等

明治十七年四月愛知縣中島郡明治村ニ生ル、京都帝國大學法科大學卒業後大學院ニ學フ○京都帝國大學法科大學講師、關西大學講師トナル、內務大臣秘書官ニ任セラレ明治神宮造營局參事被仰付○衆議院議員當選三回

丹下茂十郎

愛知縣第二區選出、立憲政友會所屬
正七位勳四等、農

明治十三年八月愛知縣東春日井郡勝川町ニ生ル○郡書記、縣技手、縣屬、農商務省農務局事務官補、滋賀縣產業主事、同理事官ニ任セラレ勸業課長、蠶絲課長、商品陳列所長等ニ補セラル○衆議院議員當選二回

檀野禮助

北海道第四區選出、第一控室會所屬
勳六等、會社員

明治八年八月長崎縣西彼杵郡矢上村ニ生ル、東京帝國大學法科大學卒業「國際貿易論」ノ著書アリ○三井物產株式會社ニ入社遞轉、盤谷、臺北、若松各出張所長ニ任セラル、又北海道炭礦汽船株式會社商務課長、賣炭部長、南洋貿易會社、日本商事會社、東京海運株式會社、後志製鐵株式會社各社長トナル、現ニ日魯漁業株式會社專務取締役、北海製罐倉庫株式會社社長タリ

添田敬一郎

福井縣選出、立憲民政黨所屬
從四位勳三等

明治四年八月福井縣遠敷郡雲濱村ニ生ル、東京帝國大學法科大學卒業○文官高等試驗合格、兵庫縣參事官、大分縣警察部長、熊本山梨滋賀各縣內務部長、埼玉山梨山形各縣知事、內務省地方局長ニ歷任シ勞働保險調查會委員、社會局參與被仰付、現ニ財團法人協調會常務理事タリ○衆議院議員當選二回

津雲國利

東京府第七區選出、立憲政友會所屬
會社員

明治二十六年十月東京府西多摩郡青梅町ニ生ル○合名會社安田保善社員、株式會社安田銀行員、株式會社古川銀行員トナル、又株式會社下野銀行相談役、同下野新報社顧問、下野日々新聞社顧問トナル

津崎尚武

鹿兒島縣第三區選出、新黨俱樂部所屬
從六位勳四等、會社員

明治十五年五月鹿兒島縣肝屬郡小根占村ニ生ル、東京帝國大學法科大學卒業「想と相」ノ著アリ○高等文官試驗ニ及第シ、長野縣警視、更級郡長、長野縣理事官、同縣視學官ニ歷任ス、後紐育土地建物株式會社員、東亞產業株式會社其ノ他諸會社ノ取締役トナル、常ニ海外發展ノ奬勵指導ニ從事シ、現ニ海外協會中央會副會長タリ、人口食糧問題調查會委員被仰付、北米合衆國及支那ヲ視察ス○衆議院議員當選三回

土屋清三郎

千葉縣第三區選出、立憲民政黨所屬
醫

明治十五年四月千葉縣山武郡豐岡村ニ生ル、東京慈惠醫院醫學校ニ學ヒ濟生學舍卒業○傳染病研究所囑託、警視廳檢疫醫、千葉縣檢疫官、岐阜縣技師トナル、現ニ「日本ノ醫界」「ジヤパン、メヂカル、ウオールド」及「東亞醫學」等日、英、支那文ノ醫學雜誌ヲ主宰ス○衆議院議員當選四回

鶴岡和文

東京府第六區選出、新黨俱樂部所屬
授產業

明治二十三年八月東京府南葛飾郡隅田町ニ生ル、東京帝國大學文科大學卒業○龜戶町長、東京府會議員、龜戶町會議員ニ舉ケラル、財團法人光塵授產場ヲ設立シ其ノ理事長タリ

鶴見祐輔

岡山縣第一區選出、第一控室會所屬
從四位勳五等、著述業

明治十八年一月群馬縣多野郡新町ニ生ル、東京帝國大學法科大學政治科卒業、「南洋遊記」、「思想、山水、人物」、「北米遊說記」外數種ノ著書及英文著書アリ○文官高等試驗合格、拓殖局屬、鐵道院書記、同副參事、鐵道院參事、鐵道書記官兼鐵道監察官ニ歷任シ、露國及米國ニ出張被仰付、米國「ウイリアムスタウン」國際政治學協會大會ニ講師トシテ招聘セラレ又布哇ニ於テ開催ノ第一第二回太平洋會議ニ出席ス

堤　清六

新潟縣第三區選出、第一控室會所屬
勳三等、會社重役

明治十三年二月新潟縣南蒲原郡三條町ニ生ル○多年漁業罐詰業ヲ營ム、又露領ニ於ケル水產業統一ノ目的ヲ以テ堤商會、堪察加漁業、輸出食品、日魯漁業ノ四社ヲ合併シ日魯漁業株式會社トナシ現ニ其ノ取締役會長タリ、又帝國水產會特別議員、露領水產組合評議員、日本蟹罐詰業水產組合副組長、東京罐詰同業組合長、北海製罐倉庫株式會社、朝鮮鐵道、南滿鐵道其他數會社ノ重役ニシテ人口食糧問題調查會臨時委員タリ、曩ニ帝國經濟會議議員被仰付○衆議院議員當選二回

堤　康次郎

滋賀縣選出、立憲民政黨所屬

明治二十二年三月滋賀縣愛知郡八木莊村ニ生ル、早稻田大學政治經濟科卒業○箱根土地株式會社、東京土地株式會社、株式會社高田農商銀行各取締役タリ、雜誌「新日本」ヲ經營ス○衆議院議員當選二回

名川侃市

廣島縣第一區選出、立憲政友會所屬
正六位、辯護士

明治十六年六月廣島縣高田郡坂村ニ生ル、明治大學法科卒業○司法官試補ヲ命セラル、又前橋地方裁判所判事、千葉地方裁判所判事、東京地方裁判所兼東京區裁判所判事ニ歷任東京地方裁判所部長ニ補セラル、後辯護士ヲ開業現ニ其業務ニ從事ス○衆議院議員當選二回

鳴海文四郎

青森縣第二區選出、立憲政友會所屬
酒造業

明治十一年十月青森縣南津輕郡黑石町ニ生ル○黑石町會議員、譽業稅審查委員、全國酒造組合聯合會評議員、青森縣酒造組合長、同縣產業調查委員、同縣林檎同業組合長、所得調查委員、所得審查委員、株式會社黑石銀行、同東奧銀行各取締役、其他數會社銀行ノ重役ニ擧ケラル現ニ青森縣商工聯合會副會長、南津輕郡農會特別議員、鳴海合資會社、福島釀造株式會社取締役、鳴海共立株式會社、弘前無盡株式會社各取締役社長タリ、萬國議院商事會議竝列國議會同盟會議ニ參列ス○衆議院議員當選二回

成清信愛

商　大分縣第二區選出、立憲政友會所屬

明治十九年一月福岡縣山門郡瀨高町ニ生ル、早稻田大學ニ學フ○嚢ニ貴族院議員ニ任セラル、大分縣山林會副會長、大分縣土木調査會委員ニ擧ケラル、宇佐參宮鐵道、國東鐵道、株式會社兩豐銀行各取締役、大分セメント、株式會社三池銀行各監査役、株式會社朝陽銀行、同成清貯金銀行各取締役頭取、三帆醬油株式會社々長ニシテ日出裁縫女學校長、日出町教育會長タリ○紺綬褒章ヲ下賜セラル

中井一夫

兵庫縣第一區選出、立憲政友會所屬

從七位

明治二十二年十一月大阪市ニ生ル、東京帝國大學法科大學卒業○司法官試補、京都地方裁判所檢事代理、神戸地方裁判所檢事ニ歷任ス、後辯護士トナリ破産管財人ヲ命セラル、又兵庫縣會議員、同市部會副議長、同參事會員ニ選ハル、神戸辯護士會常議員タリ

中橋德五郎

石川縣第一區選出、立憲政友會所屬

正三位勳一等、官吏

元治元年九月金澤市ニ生ル、東京帝國大學法科大學、同大學院卒業○判事試補、特許局審判官、農商務省參事官、法制局參事官、衆議院書記官ニ歷任ス又遞信省參事官同書記官ニ被任、會計局長、監査局長鐵道局長ニ補セラル又文部大臣ニ任セラル、大阪市會議員、同議長、大阪商船、湖南汽船、日本火災、宇治川電氣、南滿洲鐵道、東洋木材防腐、日淸汽船、日本窒素肥料各株式會社ノ取締役社長、其ノ他重役ニ擧ケラル、曩ニ南滿洲鐵道株式會社設立委員被仰付、現ニ商工大臣タリ、經濟審議會副會長被仰付歐米各國ヘ被差遣○衆議院議員當選五回

中西六三郎

北海道第一區選出、新黨俱樂部所屬

勳三等、辯護士

慶應二年一月京都市ニ生ル○判事試補、敦賀治安裁判所判事、增毛治安裁判所判事、札幌地方裁判所判事ニ歷任ス、又北海道會議員、同議長ニ選ハル、鐵道會議々員、臨時法制審議會委員被仰付、列國議會同盟會議ニ參列シ歐米各國ヲ視察ス○衆議院議員當選五回

中川原貞機

青森縣第一區選出、立憲政友會所屬
農

明治九年七月青森縣三戸郡淺田村ニ生ル、東京法學院卒業○五戸銀行監査役、青森縣產馬組合聯合會評議員、同產馬畜產組合聯合會評議員トナル、現ニ泉山銀行取締役、青森縣農會特別議員、五戸產馬畜產組合長、青森縣山林會評議員、同產馬畜產組合聯合會議員、同地方森林會議員タリ

中村繼男

東京府第六區選出、立憲民政黨所屬
正七位

明治二十一年十月熊本市ニ生ル、長崎高等商業學校卒業、「法人所得法詳解」ノ著書アリ○稅務監督局事務官ニ任セラル、又瀧野川町會議員ニ擧ケラル、稅務行政ニ關シ官民ノ理解融合ヲ圖ル目的ヲ以テ稅務懇話會ヲ組織シ之ヲ主宰ス

中村亨

東京府第七區選出、立憲政友會所屬
農

明治九年一月東京府北多摩郡調布町ニ生ル、二松學舍ニ於テ漢學ヲ修ム○調布町會議員、調布町助役、同町長、北多摩郡會議員、同參事會員、營業稅調査委員、東京府會議員、同參事會員、北多摩郡教育會副會長ニ擧ケラル

中村啓次郎

和歌山縣第一區選出、立憲民政黨所屬
勳四等

慶應三年十月和歌山市ニ生ル、東京英語學校ニ學フ、英吉利法律學校卒業○日清ノ役占領地行政ニ從事シ、遼東還付後臺灣ニ赴任シ後臺北辯護士會長トナル、日刊新聞臺灣民報ヲ發刊ス、又諸會社ノ重役トナル○衆議院議員當選五回

中村巍

和歌山縣第二區選出、立憲政友會所屬

正四位勳二等

明治六年七月和歌山縣有田郡湯淺町ニ生ル、東京高等商業學校ニ學フ○領事館書記生、領事官補、外交官補、公使館書記官、領事外務書記官、通商局長心得、總領事、外務省通商局長、特命全權公使、外務政務次官ニ歷任ス、現ニ對支文化事業調査會委員タリ○露國皇帝陛下ヨリ神聖アンナ二等勳章及大不列顛國皇帝陛下ヨリ「プリイテイツシュ、エムパイアー」第三等勳章ヲ受ク○衆議院議員當選二回

中野正剛

福岡縣第一區選出、立憲民政黨所屬

正五位、新聞社長、著述業

明治十九年二月福岡市ニ生ル、早稻田大學政治經濟科卒業、後歐米ニ留學ス、著書數多アリ○東京朝日新聞記者トナル、後辭シテ雜誌東方時論社ヲ起シ其社長兼主筆トナル、又大藏參與官ニ任セラル、歐米及支那ヲ視察ス○衆議院議員當選三回

中野猛雄

熊本縣第二區選出、立憲政友會所屬

會社員

明治十六年十一月熊本縣天草郡碇石村ニ生ル、早稻田大學政治經濟科卒業○宮地岳村長、熊本縣會議員ニ擧ケラル、株式會社中西銀行取締役、九州汽船株式會社取締役タリ

中谷貞賴

高知縣第一區選出、立憲政友會所屬

正七位、辯護士、會社重役

明治二十年二月茨城縣眞壁郡下妻町ニ生ル、東京帝國大學法科大學卒業○廣島縣警視保安課長、警視總監警視外事課長、西神田署長、相生署長タリ、又明治漁業株式會社其ノ他數會社ノ重役トナル、曩ニ辯護士ヲ開業シ其業務ニ從フ、東亞製粉株式會社監査役トナル、日露漁業協約會議開催ニ際シ露領漁業者代表最高顧問トシテ「モスコー」ヘ派遣セラル、現ニ露領水產組合副會長、日本活動寫眞株式會社重役タリ、英獨佛ノ諸國ヲ視察ス○衆議院議員當選二回

中山貞雄

熊本縣第二區選出、立憲政友會所屬
會社員

明治二十三年一月熊本縣下益城郡松橋町ニ生ル○新聞記者タリ、現ニ阪神土地住宅株式會社、亞細亞活動寫眞株式會社各取締役、奉天證券株式會社長、丸ノ內銀行取締役、滿洲取引所理事、東亞拓殖株式會社相談役タリ○衆議院議員當選二回

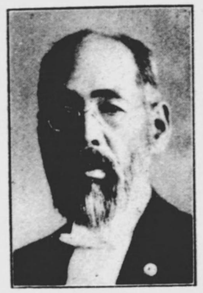

中崎俊秀

茨城縣第一區選出、立憲民政黨所屬
正八位勳六等、醫

明治七年十二月茨城縣東茨城郡鯉淵村ニ生ル、東京醫學專門學校濟生學舍卒業○鯉淵村長トナル、陸軍三等軍醫ニ任セラル又水戸市會議員、茨城縣會議員ニ擧ケラル、茨城縣醫師會々長、日本醫師會議員タリ

中島彌團次

東京府第二區選出、立憲民政黨所屬
從五位

明治十九年六月高知縣安藝郡野根村ニ生ル、東京帝國大學法科大學卒業○文官高等試驗合格、青森縣屬、專賣局副參事、同參事、大藏大臣祕書官、內務大臣祕書官ニ歷任ス、露領「シベリヤ」ニ出張ヲ命セラレ鹽供給ノ狀況及取締方法等ヲ視察ス

中島守利

東京府第六區選出、立憲政友會所屬
勳四等、會社員

明治十年十月東京府南葛飾郡新宿町ニ生ル○新宿郵便局長、新宿町長、東京府會議員トナル○衆議院議員當選三回

中島鵬六

宮城縣第一區選出、立憲政友會所屬
辯護士

明治十八年二月宮城縣加美郡中新田町ニ生ル、東京帝國大學法科大學獨法科卒業○仙臺產馬畜產組合長タリ、支那朝鮮ヲ視察ス○衆議院議員當選二回

長島隆二

埼玉縣第二區選出、新黨俱樂部所屬
正六位勳四等

明治十一年十一月埼玉縣北足立郡小谷村ニ生ル、東京帝國大學法科大學卒業○大藏省試補ニ任セラレ歐洲派遣倫敦在勤被仰付、專賣局事務官兼大藏省書記官ニ被任、國庫課長兼造幣支局長ニ補セラル、東洋拓殖會社創立委員タリ、又內閣總理大臣祕書官、理財局長心得、日本銀行監理官ニ任セラル、曩ニ淸國ニ差遣セラル○衆議院議員當選四回

永井柳太郎

石川縣第一區選出、立憲民政黨所屬
正五位、新聞社長

明治十四年四月金澤市ニ生ル、早稻田大學政治科卒業後同大學ヨリ英獨留學ヲ命セラル、「オックスフオード」「マンチエスター」、カレッヂ」卒業、「殖民原論」其他數種ノ著書アリ○早稻田大學教授トシテ殖民政策竝社會政策講座擔當、雜誌新日本ノ主筆ヲ兼ヌ、後外務參與官タリ又都市計畫石川地方委員會委員被仰付、現ニ北陸每日新聞社長タリ○衆議院議員當選三回

永田善三郎

靜岡縣第三區選出、立憲民政黨所屬
農、新聞社長

明治十八年六月靜岡縣周智郡久努西村ニ生ル、早稻田大學政治經濟科ニ學フ○臺灣日々新聞記者、滿洲日々新聞編輯長、大連汽船株式會社大津支店長、永田鑛業株式會社長外數會社重役トナル、現ニ大連漢字新聞關東報社長株式會社靜岡民友新聞社長タリ、屢〻西伯利亞及支那ヲ視察ス○衆議院議員當選二回

永田良吉

鹿兒島縣第三區選出、立憲政友會所屬
正八位、農

明治十九年九月鹿兒島縣肝屬郡大姶良村ニ生ル、縣立加治木中學卒業○陸軍砲兵中尉ニ任セラル、大姶良村信用組合評定員、同村會議員、同助役、同村長、同村農會長、鹿兒島縣會議員、同參事會員、肝屬郡養蠶同業組合副組長、同組長、鹿兒島縣養蠶聯合組合副長ニ擧ケラル、都市計畫鹿兒島地方委員會委員被仰付、現ニ骨粉肥料製造及澱粉製造竝大隅鑛山ヲ經營ス、我航空界發展ノ爲鹿野町ニ十二萬坪ノ飛行場ヲ設置ス

武藤山治

大阪府第二區選出、第一控室會所屬
從五位、會社員

慶應三年三月岐阜縣海津郡海西村ニ生ル、慶應義塾卒業後米國ニ遊フ○ジャパンガゼット新聞社員、チイリス商會員トナル、又三井銀行神戸支店副支配人、鐘淵紡績株式會社兵庫支店支配人、同本社支配人、同專務取締役トナリ現ニ同社々長タリ、又鐵道會議臨時議員、勞働保險調査會委員、中央職業紹介委員會委員被仰付、第一回國際勞働會議ニ傭主側代表者トシテ參列ス○曩ニ藍綬褒章、紺綬褒章ヲ賜ハル○衆議院議員當選二回

向井倭雄

長崎縣第一區選出、立憲政友會所屬
正五位勳三等、官吏

明治五年六月大分縣下毛郡津民村ニ生ル○曩ニ官吏タリ又京都市助役トナル、現ニ遞信參與官タリ、簡易生命保險積立金運用委員會委員被仰付○衆議院議員當選三回

武藤七郎

群馬縣第一區選出、立憲政友會所屬
著述業

明治十六年八月群馬縣山田郡休泊村ニ生ル、東京帝國大學法科大學政治科卒業○東京日々新聞記者、日本大學講師トナル、吳市助役、東京市社會局總務課長ニ補セラル、第一回國際勞働會議ニ勞働代表顧問トシテ「リシントン」ヘ又第四回國際勞働會議ニ勞働代表顧問トシテ「ゼネバ」ニ出張ス、財團法人協調會情報課長、農村課長トナル、現ニ勞働保險調査會委員タリ

村上國吉

京都府第三區選出、立憲民政黨所屬

農

明治九年一月京都府何鹿郡吉美村ニ生ル、大阪府立農學校卒業ス○農事試驗場技手、同場長、農事巡回教師、公立農業學校教諭ニ任セラル、又郡農會長、郡畜産組合長、府農會議員、同評議員、同副會長、帝國農會議員、同評議員、町會議員、郡會議員、同議長、府會議員、同參事會員ニ擧ケラル、現ニ何鹿郡農會長、同郡畜産組合長、府農會議員タリ、村上農園ヲ經營ス○衆議院議員當選二回

村松恆一郎

愛媛縣第三區選出、立憲民政黨所屬

勳四等、著述業

元治元年四月宇和島市ニ市ル、南豫中學校卒業後同人社ニ英漢學ヲ修ム、政治及文學ニ關スル著書數種アリ○高野山大學林ニ英學教師トナリ後關西日報、國會新聞、中央新聞、東京朝日新聞、大阪朝日新聞記者トナル、政治雜誌「大國民」ヲ發刊又日刊大東通信ヲ繼承シ社長トナル退社後專ラ著述ニ從事ス、東京市會議員、同參事會員、東京市麻布區會議員ニ擧ケラル、列國議會同盟會議ニ參列ス○衆議院議員當選四回

紫安新九郎

大阪府第二區選出、立憲民政黨所屬

正五位勳三等、會社重役

明治六年八月兵庫縣城崎郡田鶴野村ニ生ル、早稻田大學政治科卒業○鐵西日報主筆、萬朝報記者タリ後大阪市商工課長、大阪市南區長トナリ、又大藏省副參政官ニ任セラル、現ニ城東土地株式會社、京幾鐵道株式會社各取締役タリ○衆議院議員當選六回

鵜澤宇八

千葉縣第二區選出、立憲民政黨所屬

勳四等、會社重役

慶應三年五月千葉縣香取郡栗源町ニ生ル、東京專門學校、慶應義塾ニ學フ○郡會議員、同議長、千葉縣會議員ニ擧ケラル、支那、滿洲、米、露ヲ視察ス、樺太ニ於テ海運業竝漁業ヲ營ム、現ニ東洋捕鯨株式會社、滿洲製粉株式會社、日清毛織株式會社、越中島木材倉庫會社各取締役、神中鐵道株式會社監査役、共濟商事株式會社々長タリ、曩ニ貴族院多額納稅議員ニ選任セラル○衆議院議員當選五回

內ヶ崎作三郎

宮城縣第一區選出、立憲民政黨所屬

大學教授

明治十年四月宮城縣黒川郡富谷村ニ生ル、東京帝國大學文科大學英文學科卒業後英國「オツクスフオード」「マンチエスターカレッヂ」卒業○雜誌「新人」記者、「六合雜誌」主筆、早稻田大學講師、同理事、「早稻田叢誌」主筆トナル、英國留學中內務省ノ囑託ニヨリ歐洲ノ社會事業ヲ視察ス又米國ボストン市ニ開カレタル第八回世界自由宗教大會ニ於ケル日本代表者タリ、支那及滿洲ヲ視察ス、現ニ早稻田大學教授、同評議員、國際聯盟協會理事、國際聯盟協會早稻田大學支部長タリ、社會事業調査會委員被仰付○衆議院議員當選二回

內田信也

茨城縣第一區選出、立憲政友會所屬

正五位勳三等、官吏

明治十三年十二月茨城縣行方郡麻生町ニ生ル、東京高等商業學校卒業○株式會社內田商店、株式會社內田造船所社長、株式會社帝國窯業社長、內田汽船株式會社、內田商事株式會社各社長、明治海運株式會社、東京毛布株式會社國際汽船株式會社各相談役、日本船主協會、港灣協會電信協會各理事トナル、臨時財政經濟調査會臨時委員、戰時船舶管理局評議員、海事委員會委員被仰付、現ニ海軍政務次官タリ、鐵道會議臨時委員被仰付○冀ニ紺綬褒章及之ニ附スヘキ飾版ヲ下賜セラル○衆議院議員當選二回

內野辰次郎

福岡縣第四區選出、立憲政友會所屬

正四位勳一等功三級

明治元年八月福岡縣築上郡上城井村ニ生ル、陸軍幼年學校、同士官學校、同大學卒業○陸軍步兵少尉ヨリ累進中將ニ至ル、此間陸軍士官學校教官、獨立步兵大隊副官、中隊長、陸軍戶山學校教官、大隊長、第十一師團參謀、陸軍大學兵學教官、陸軍戶山學校戰術課長、近衞師團參謀長、教育總監部第一課長、步兵第二十第四十各旅團長、第十四師團留守隊司令官、第七師團長ニ補セラル、英佛露白伊諸國ヲ歷遊ス、資源審議會委員被仰付○衆議院議員當選二回

上塚司

熊本縣第二區選出、立憲政友會所屬

從五位、官吏

明治二十三年五月熊本縣下益城郡杉上村ニ生ル、神戶高等商業學校卒業「楊子江を中心として」ノ著アリ○南滿洲鐵道株式會社員トナリ朝鮮、北滿、蒙古、南北支那ヲ、又外務省、農商務省ノ囑託ヲ受ケ支那、佛領印度及南洋ノ經濟調査ニ從事ス、財團法人國士館教授、同理事、同評議員、同維持委員、株式會社中央新聞社理事トナル、農商務大臣祕書官、商工大臣祕書官ニ任セラル、現ニ大藏大臣祕書官タリ、列國議會同盟會議ニ參列シ歐米各國ヲ視察ス○衆議院議員當選二回

上埜安太郎

富山縣第二區選出、立憲政友會所屬

正五位勳二等、官吏

植原悅二郎

長野縣第四區選出、立憲政友會所屬

正五位、官吏

慶應元年十二月富山縣西礪波郡西五位村ニ生ル○富山縣會議員、同副議長、同議長、高岡市長ニ擧ケラル、合資會社北越組社長ト爲ル、北陸公論、越中新報、北陸政報、富山新報ヲ經營ス、又東洋漁業株式會社ヲ興シ捕鯨事業ニ從事ス、司法省參事官ニ任セラル、富山地方森林會議員、生産調査會委員、道路會議々員、都市計畫富山地方委員會委員被仰付、現ニ鐵道政務次官タリ、鐵道會議臨時議員、人口食糧問題調査會委員被仰付○衆議院議員當選十回

明治十年五月長野縣南安曇郡明盛村ニ生ル、北米合衆國華盛頓州立大學卒業「バッチエラー、オブ、アーツ」ノ學位ヲ得テ後英國倫敦大學院ヲ卒ヘ「ドクトル、オブ、サイエンス」ノ學位ヲ受ケ同大學學士會員ニ推薦セラル、數種ノ邦文、英文著書及飜譯書アリ○米國西北新報記者、日米商報社長、華州日本人會副會長、日英博覽會、巴奈馬太平洋萬國博覽會各事務局囑託、明治大學、立教大學教授、東京高等工業學校、青山女學院講師トナル、道路會議議員、鐵道會議議員被仰付、遞信參與官ニ任セラル、現ニ外務參與官タリ、對支文化事業調査委員會委員被仰付、米國ヲ視察ス、支那關稅會議實況ヲ視察ス○衆議院議員當選四回

海野數馬

靜岡縣第一區選出、立憲民政黨所屬

明治二十二年六月靜岡市ニ生ル、日本大學法學部卒業○靜岡縣會議員ニ擧ケラル

臼田久內

福岡縣第三區選出、立憲民政黨所屬

會社重役

元治元年一月鳥取市ニ生ル、林益習館ニ漢數學ヲ修ム○大牟田町會議員、三池郡會議員、大牟田市會議員、同參事會員、同議長大牟田稅務署管內營業收益稅、所得調査委員、同土地賃貸價格調査委員ニ擧ケラル、都市計畫福岡地方委員會委員被仰付、現ニ三池無盡株式會社、大牟田瓦斯株式會社各取締役、帝國セメント株式會社監査役、大牟田製氷株式會社取締役社長、株式會社博多株式取引所理事タリ○衆議院議員當選三回

野田文一郎

兵庫縣第一區選出、立憲民政黨所屬
正六位勳四等、辯護士

明治五年三月廣島縣雙三郡和田村ニ生ル、明治大學ニ學フ○判檢事、辯護士試驗登第、神戶地方裁判所判事、大阪控訴院判事ニ歷任ス、神戶辯護士會々長ニ擧ケラル○衆議院議員當選二回

野田俊作

福岡縣第三區選出、立憲政友會所屬

明治二十一年五月福岡縣三池郡岩田村ニ生ル、東京帝國大學法科大學卒業○文官高等試驗ニ合格ス、南滿洲鐵道株式會社員トナル、米國ヲ視察ス、又列國議會同盟會議ニ參列ス○衆議院議員當選二回

野中徹也

埼玉縣第三區選出、立憲民政黨所屬

明治二十六年一月埼玉縣北埼玉郡大越村ニ生ル、東京帝國大學法科大學政治科卒業、「貨幣ノ本質ト價値ニ就イテ」ノ著アリ○高千穗高等商業學校講師、東京時事新報記者トナル、後獨逸伯林ニ留學政治經濟學ヲ攻究ス

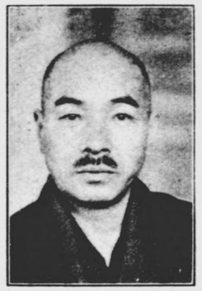

野村嘉六

富山縣第一區選出、立憲民政黨所屬
正五位勳三等、辯護士

明治六年八月富山縣婦負郡鵜坂村ニ生ル、中央大學卒業○判事ニ任セラル後辭シテ辯護士トナル、富山縣會議員、富山辯護士會長ニ擧ケラル、臨時治水調査委員會委員、鐵道會議々員被仰付、商工參與官ニ任セラレ都市計畫富山地方委員會委員、不當廉賣審査會委員、損害保險制度調査委員會委員、國產振興委員會臨時委員被仰付○衆議院議員當選六回

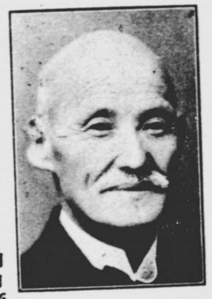

則元由庸

長崎縣第一區選出、立憲民政黨所屬

勳三等、辯護士

文久二年二月熊本市ニ生ル、明治大學ニ學フ○長崎市會議員、同議長ニ擧ケラル、又九州鐵道株式會社、九州瓦斯株式會社各取締役、長崎電燈株式會社監査役トナル、現ニ長崎日々新聞株式會社取締役社長タリ、辯護士業ニ從事ス○衆議院議員當選六回

久原房之助

山口縣第一區選出、立憲政友會所屬

從三位勳二等、官吏

明治二年六月山口縣阿武郡萩町ニ生ル、慶應義塾卒業○森村組、藤田組各社員トナル、後久原鑛業所ヲ創立シ日立鑛山ヲ經營ス、久原鑛業株式會社、久原商事株式會社、共保生命保險株式會社、合同肥料株式會社、株式會社久原用地部各取締役社長トナル、又合名會社久原本店業務執行社員タリ、帝國政府特派海外經濟調査委員トシテ歐洲ニ差遣セラル、現ニ遞信大臣タリ○曩ニ紺綬褒章及之ニ附スヘキ飾版ヲ下賜セラル

久野尊資

愛知縣第二區選出、立憲民政黨所屬

農

明治十三年十月愛知縣知多郡横須賀町ニ生ル、愛知縣第一師範學校卒業○横須賀町長トナル、知多郡會議員、愛知縣會議員、同參事會員、同議長ニ擧ケラル又横須賀町農會長、知多郡農會、知多郡教育會、產業組合中央會愛知支會各副會長トナル、現ニ米田稅務署管內相續稅審査委員會委員、郡農會、町農會各議員タリ

久山知之

岡山縣第一區選出、立憲政友會所屬

明治二十二年四月岡山縣久米郡大井西村ニ生ル○株式會社高信銀行支配人、美作電化工業株式會社專務取締役、株式會社久山工業所長、中國民報社々員トナル、又岡山縣會議員、同參事會員、土地收容審査委員ニ擧ケラル、現ニ岡山縣交通互助會々長タリ

工藤鐵男

青森縣第一區選出、立憲民政黨所屬

教師

明治八年八月弘前市ニ生ル、日本大學ニ學ヒ後倫敦大學ニ於テ法政學ヲ學フ〇二六新聞記者、日本新聞記者タリ、又海外企業組合常務委員、大正水力組合理事、濃飛電力組合常務理事、日華實業協會主事トナル、曩ニ日露ノ役ニ從軍記者トナリ又屢〻支那ニ旅行ス、現ニ日本大學講師、同評議員、東京齒科醫學專門學校教授、同評議員、日本聯合齒科醫師會顧問タリ、水力電氣事業ニ從事ス〇中華民國ヨリ四等嘉禾章ヲ贈ラル〇衆議院議員當選二回

工藤十三雄

青森縣第二區選出、立憲政友會所屬

新聞社長

明治十三年五月弘前市ニ生ル、東京帝國大學法科大學獨法科ニ學フ〇時事新報社員トナル、陸奥日報社ヲ經營ス、東洋拓殖株式會社囑託トナル、朝鮮滿洲及支那ヲ視察ス、又弘前新聞ヲ經營シ現ニ其社長タリ〇衆議院議員當選二回

黒金泰義

山形縣第一區選出、立憲民政黨所屬

從四位勳三等

慶應三年七月米澤市ニ生ル、東京帝國大學法科大學卒業〇山口栃木各警察部長、警視廳警視、北海道拓殖部長、群馬、大分、山口各縣知事ニ歷任ス、又函館區長トナル、內閣拓殖局長ニ任セラル〇衆議院議員當選二回

國枝捨次郎

東京府第四區選出、立憲政友會所屬

會社員

明治九年一月大垣市ニ生ル〇東京市京橋區庶務係長、同區長トナル、深川區會議員、東京市會議員ニ擧ケラル、現ニ帝國塗料株式會社專務取締役、株式會社丸樂回漕店監査役、田中電線製造株式會社取締役タリ

栗原彦三郎

栃木縣第二區選出、立憲民政黨所屬

著述業

明治十二年三月栃木縣安蘇郡新合村ニ生ル、早稻田大學、日本大學ニ學フ○中外新論社長トナル、東京赤坂區會議員、東京市會議員ニ選ハル

葛原猪平

山口縣第二區選出、立憲政友會所屬

會社重役

明治十二年十二月山口縣吉敷郡小郡町ニ生ル、農商務省海外實業練習生トナリ米國「ペンシルバニヤ」大學ニ「ウヰスコン」大學ニ學フ、又「コロンビア」大學ニ於テ政治經濟學ヲ修ム○紐育市ニ入社、後葛原商會ヲ興シ貿易業ニ從事ス、山口米國貿易會社ニ入社、後葛原商會ヲ興シ貿易業ニ從事ス、山口電燈、都濃電氣株式會社ヲ合併シ山陽電氣株式會社ト改稱其ノ社長タリ次テ小郡電燈、大津電燈、長門電氣各株式會社ヲ買收合併シテ山口縣下電氣事業ヲ統一經營ス、後冷藏事業ニ從事現ニ東洋冷藏株式會社及十數箇所ニ冷藏庫ヲ建設經營ス、又滿蒙冷藏株式會社長タリ、冷藏事業研究ノ爲歐米諸國ヲ視察ス

倉元要一

靜岡縣第三區選出、立憲政友會所屬

從五位勳四等

明治十二年十二月靜岡縣宗像郡上西鄉村ニ生ル、明治大學專門部卒業○明治三十二年兵役陸軍一等計手ニ任セラル、又大阪府屬、滋賀縣警部、鳥取縣警部、福井縣令立郡長、同坂井郡長、同理事官、靜岡縣濱名郡長、同理事官、文部大臣祕書官ニ歷任ス、○衆議院議員當選二回

藏園三四郎

鹿兒島縣第一區選出、新黨俱樂部所屬

辯護士

明治二年一月鹿兒島縣日置郡田布施村ニ生ル、明治大學ニ學フ○明治三十三年辯護士試驗ニ登第爾來東京ニ於テ法律事務ニ從事ス、神田區會議員、同議長ニ擧ケラル、現ニ薩摩製絲株式會社取締役タリ○衆議院議員當選二回

熊谷巖

岩手縣第一區選出、立憲政友會所屬

明治十六年九月岩手縣下閉伊郡宮古町ニ生ル、東京帝國大學法科大學獨逸法科卒業○東京府屬、同南葛飾郡長、同荏原郡長、同理事官、佐賀縣警察部長、警察講習所教授、警視廳保安部長ニ歷任ス○衆議院議員當選二回

熊谷直太

山形縣第二區選出、立憲政友會所屬
正五位勳三等、辯護士

慶應二年七月山形縣西田川郡鶴岡町ニ生ル、東京帝國大學法科大學法律科卒業○前橋地方裁判所判事、東京地方裁判所判事、長崎控訴院判事、東京控訴院判事ニ歷任ス、道路會議々員被仰付又司法政務次官ニ任セラル、歐米各國ヲ視察ス、裁判所構成法改正委員會委員ヲ囑託セラル○衆議院議員當選五回

熊谷五右衞門

福井縣選出、新黨俱樂部所屬
勳四等、農

慶應元年六月福井縣坂井郡坪江村ニ生ル ○坪江村長、坂井郡會議員、福井縣會議員、同參事會員、同副議長、同議長ニ擧ケラル、又地方森林會議員ヲ命セラル、朝鮮ノ漁業及支那ノ實業ヲ視察ス、日刊新聞福井日報社長トナル○衆議院議員當選四回

郡谷照一郎

靜岡縣第二區選出、立憲政友會所屬
會社員

明治九年九月山梨縣南巨摩郡鰍澤町ニ生ル、甲府市友朋義塾卒業○帝國更新會副會長、東京工電株式會社專務取締役タリ

八木逸郎

奈良縣選出、立憲民政黨所屬
勳三等、醫、會社員

文久三年九月奈良市ニ生ル、大阪醫學專門學校、東京醫科大學別科卒業後獨逸「ロストツク」大學ニ學ヒ「ドクトル、メヂチーネ」ノ學位ヲ受ク○東京帝國大學醫科大學附屬第一醫院副手トナル、縣會議員、同參事會員ニ擧ケラル、現ニ日本醫師共濟生命保險相互會社專務取締役タリ、中央統計委員會委員被仰付○衆議院議員當選六回

矢野鉉吉

東京府第二區選出、立憲政友會所屬
會社員

慶應三年一月東京市ニ生ル、群馬縣立中學校卒業後米國ニ遊學スルコト十年○下谷區會議員、同議長、東京市會議員、東京府會議員、同議長ニ擧ケラル、現ニ東京市會議員、特別都市計畫委員會委員タリ○衆議院議員當選二回

矢野晋也

鳥取縣選出、立憲政友會所屬
新聞社長

明治二十一年四月米子市ニ生ル、早稻田大學政治經濟科卒業○中央新聞社員、二六新報社員トナル、現ニ二六新報社々長タリ

矢野力治

宮崎縣選出、立憲政友會所屬
農

元治元年二月宮崎縣東臼杵郡恵郷町ニ生ル、明治大學法律科卒業○文官高等試驗ニ登第ス、東臼杵郡會議員、宮崎縣會議員ニ擧ケラレ、宮崎縣產業調查會員、宮崎縣協贊會評議員ヲ囑託セラル

矢本平之助

宮城縣第二區選出、新黨俱樂部所屬

農

慶應元年三月宮城縣桃生郡大鹽村ニ生ル、木村敏竝遠藤溫ニ就キ國漢學修業○大鹽村會議員、同村長、宮城縣會議員、同議長、宮城縣町村長會長ニ擧ケラル、現ニ大鹽村會議員、桃生郡農會議員、宮城縣農會議員ニシテ港灣調査會評議員、宮城縣治水會長タリ

山邊常重

長野縣第二區選出、立憲民政黨所屬

會社員

明治九年八月長野縣小縣郡神川村ニ生ル、中央大學卒業○東京株式取引所仲買人、妙高溫泉土地株式會社監査役、大雄山鐵道株式會社取締役トナル○衆議院議員當選二回

山田又司

新潟縣第三區選出、立憲民政黨所屬

鑛業

明治十七年九月新潟縣古志郡山本村ニ生ル、慶應義塾大學政治科卒業○長岡市會議員、新潟縣會議員ニ擧ケラル、現ニ長岡市青年會長、新潟港是調査會顧問ニシテ日本金鑛株式會社、會津石青株式會社其ノ他數會社ノ重役、長岡商工會議所特別議員タリ、朝鮮、滿洲、支那及蒙古ヲ視察ス○衆議院議員當選二回

山田道兄

岐阜縣第一區選出、立憲民政黨所屬

新聞通信業

明治十三年九月岐阜縣武儀郡東武儀村ニ生ル、早稻田大學政治經濟科卒業○扶桑新聞主筆、東京每日新聞社員、讀賣新聞社員トナル、後民友通信社ヲ創設シ現ニ其ノ社長タリ○衆議院議員當選二回

山田毅一

富山縣第二區選出、立憲民政黨所屬

通信社長

明治二十年一月富山縣東礪波郡福野村ニ生ル、東京外國語學校、早稻田大學ニ學ヲ〇東京日日新聞社、やまと新聞社、國民新聞社員トナル、樺太治海洲、滿鮮支那、南洋、米國竝戰時及戰後ノ歐洲ヲ巡遊ス、現ニ復興通信社長タリ

山口義一

大阪府第六區選出、立憲政友會所屬

正五位、官吏

明治二十一年一月堺市ニ生ル、東京帝國大學法科大學政治科卒業後京都帝國大學大學院ニ入リ社會政策ヲ研究ス〇現ニ大藏參與官タリ、社會事業調查會臨時委員、國有財產調查會委員、社寺現境內地讓與審查會委員、中央官衙建築準備委員會委員、關稅調查會委員被仰付〇衆議院議員當選三回

山口忠五郎

靜岡縣第一區選出、立憲政友會所屬

勳六等、農

明治十五年一月靜岡縣志太郡西益津村ニ生ル〇西益津村長、同村會議員、志太郡會議員、靜岡縣會議員、同參事會員、同副議長、同議長、志太郡水害豫防組合會議員、靜岡縣產業聯合會議員、所得審查委員ニ擧ケラル、現ニ志太郡產業組合長、同農會長、西益津村農會長、靜岡縣茶業聯合會常議員、同消防聯合會常議員、同町村長會副會長、土地賃貸價格調查會長、志太郡町村長會長等タリ

山口恒太郎

福岡縣第一區選出、立憲政友會所屬

會社重役

明治六年二月生ル〇福岡市會議員、同參事會員ニ擧ケラル、國民新聞記者、福岡日々新聞主筆トナル、又博多株式取引所理事長、博多商業會議所會頭タリ、現ニ都市計畫福岡地方委員會委員ニシテ株式會社中央新聞社副社長、東京通信社長、東邦電力、九州電氣軌道、博多灣鐵道、朝鮮煙草興業、九州送電、鯛生金山、大阪タクシー自動車、名古屋タクシー自動車各株式會社取締役、朝鮮京南鐵道株式會社相談役タリ、簡易生命保險積立金運用委員會委員被仰付〇衆議院議員當選三回

山崎　猛

茨城縣第二區選出、立憲政友會所屬
從五位、新聞社長

明治十九年六月水戸市ニ生ル○文部大臣秘書官、司法大臣秘書官ニ任セラル、又水戸市長ニ擧ケラル、株式會社滿洲日日新聞社長トナル、現ニ株式會社滿洲日報社長タリ○衆議院議員當選二回

山崎延吉

愛知縣第四區選出、第一控室會所屬
從四位勳四等、農

明治六年六月金澤市ニ生ル、東京帝國大學農科大學農藝化學科卒業「農村ノ自治研究」「農村教育論」外數種ノ著書アリ○福島縣農業學校教諭、大阪府立農學校教諭、愛知縣技師、愛知縣立農林學校長ニ任セラレ、日英博覽會視察ヲ命セラル、又歐洲ニ於ケル産業組合及地方改良事業調査ノ爲歐洲ニ被差遣、帝國農會特別議員、同幹事、同相談役、愛知縣農會顧問トナル、小作制度調査會委員、帝國經濟會議々員被仰付

山崎傳之助

和歌山縣第一區選出、立憲民政黨所屬
新聞社長

明治四年六月和歌山縣有田郡糸我村ニ生ル、日本法律學校卒業「和歌山縣人材錄」「大言壯語錄」ノ著書アリ○和歌山縣會議員ニ擧ケラル、和歌山日日新聞社ヲ創立シ現ニ其ノ社長タリ

山崎達之輔

福岡縣第三區選出、立憲政友會所屬
正四位勳三等、官吏

明治十三年六月福岡縣三潴郡川口村ニ生ル、京都帝國大學法科大學卒業○臺灣總督府屬、臺灣總督府參事官、文部省參事官、文部書記官、文部省實業學務局長、同普通學務局長ニ歷任ス、中央衞生會委員、臨時國語調査會委員、教員檢定委員會常任委員、學校衞生調査會委員、衆議院議員選擧法調査會委員、恩給審査會委員ヲ命セラル、現ニ文部政務次官タリ、人口食糧問題調査會臨時委員被仰付○衆議院議員當選二回

山道襄一

廣島縣第二區選出、立憲民政黨所屬
正五位勳三等、農

明治十五年三月廣島縣賀茂郡板城村ニ生ル、早稻田大學政治經濟科卒業○韓國政府ノ囑託トナリ韓國風俗慣行調査事務ニ從フ、又統監府囑託トナリ舊慣事務取調ニ從事ス、支那西比利亞方面ニ漫遊スルコト數回又列國議會同盟會議ニ參列ス、文部參與官ニ任セラレ、宗教制度調査會委員被仰付○衆議院議員當選六回

山下谷次

香川縣第二區選出、立憲政友會所屬
學校長

明治五年二月香川縣仲多度郡十郷村ニ生ル、讃岐琴平明道義、京都盡誠舍卒業、後東京ニ於テ英漢數學ヲ修ム○明治二十六年來中等教育ニ從事シ同三十六年東京商工學校ヲ創立シ現ニ校主兼校長タリ○衆議院議員當選二回

山本宣治

京都府第二區選出、第一控室會所屬
著述業

明治二十二年五月京都市ニ生ル、英領カナダ「ブリタニア、ハイスクール」ニ修學、東京帝國大學理學部動物學科卒業、譯書「戰爭進化ノ生物學的批判」及數種ノ著書アリ○同志社大學豫科講師トナル又京都帝國大學醫學部講師、同大學理學部講師ヲ囑託セラル、後京都勞働學校ヲ創設シ其ノ校長、月刊雜誌「產兒調節評論」ヲ創刊シ其ノ社長兼主筆トナル

山本唯次

兵庫縣第三區選出、立憲政友會所屬
正八位、辯護士

明治十四年五月兵庫縣印南郡大鹽町ニ生ル、東京帝國大學獨逸法科卒業○陸軍三等主計ニ任セラル、株式會社臺灣銀行員トナリ、臺北支店、上海支店ニ勤務ス、東洋拓殖株式會社ノ傍系事業トシテ日支合併土地金融事業設立ニ從事シ滿洲一帶及朝鮮ヲ視察ス、現ニ辯護士ノ事務ニ從事ス

山本悌二郎

新潟縣第一區選出、立憲政友會所屬
從三位勳二等、官吏

明治三年一月新潟縣佐渡郡新町ニ生ル、獨逸「ライプチツヒ」大學ニ學ヒ「ドクトル、オブ、フイロソフイエット、ボナールムアルチウム、マギステル」ノ學位ヲ受ク○第二高等學校教授、日本勸業銀行鑑定課長トナル、糖業聯合會長、臺灣製糖株式會社、南國產業株式會社取締役、社長其ノ他數會社ノ取締役又ハ監査役トナル衆議院議員選擧法改正調査會委員、米穀委員會委員、經濟調査會委員、生產調査會委員、經濟調査會委員、預金部資金運用委員會委員被仰付、現ニ農林大臣、行政制度審議會委員、經濟審議會副會長タリ○製糖事業ノ功勞ニ依リ藍綬褒章、公益ノ爲私財寄附ノ廉ニ依リ紺綬褒章ヲ下賜セラル○衆議院議員當選八回

山本愼平

長野縣第一區選出、立憲政友會所屬
新聞社長

明治九年一月長野縣更級郡稻荷山町ニ生ル、早稻田大學政治經濟科卒業「時局ト現代思想」「新農村論」「嘲罵錄」「戀、佛、天」等ノ著書アリ○長野新聞、新潟日報ノ主筆、社長トナル、縣會議員、同參事會員、各種會社ノ重役ニ擧ケラル、曩ニ長野縣ノ囑託ニ依リ南支那及滿洲ニ產業ヲ視察スルコト數回又歐米各國及支那、朝鮮ヲ視察ス○衆議院議員當選二回

山本条太郎

福井縣選出、立憲政友會所屬
會社重役

慶應三年十月福井市ニ生ル○日支水力、日本火藥、日支紡織、大同肥料、大同電力、京濱電力各株式會社ノ重役トナル鐵道會議々員、社會事業調査會委員、不當廉賣審査委員會委員、金融制度調査會委員、震災手形處理委員會委員、臺灣銀行調査會委員、行政制度審議會委員被仰付、東京市政調査會評議員、日華學會理事トナル現ニ南滿洲鐵道株式會社長、經濟審議會委員タリ○公益ノ爲私財寄附ノ廉ニ依リ紺綬褒章ヲ下賜セラル○衆議院議員當選三回

山本厚三

北海道第一區選出、立憲民政黨所屬
正八位、會社重役

明治十四年五月長野縣下伊那郡飯田町ニ生ル、東京高等商業學校卒業○陸軍三等主計ニ任セラル、小樽商業會議所會頭、小樽市會議員小樽商工會議所特別議員、小樽道路保全組合長、同倉庫業組合長、北日本汽船、小樽倉庫、北海道製綿各株式會社取締役、小樽新聞、大日本乳製品、定山溪鐵道各株式會社監査役、松前造林合資會社長ニシテ鐵道會議議員、都市計畫北海道地方委員會委員タリ、再度支那ヲ視察ス○衆議院議員當選三回

安原仁兵衞

滋賀縣選出、立憲政友會所屬
會社重役

明治七年十月滋賀縣高島郡安曇村ニ生ル○滋賀縣會縣員、同議長ニ擧ケラル○衆議院議員當選二回

眞鍋勝

德島縣選出、新黨俱樂部所屬
辯護士

德島縣第二區選出、新黨俱樂部所屬

明治十四年十二月德島縣美馬郡貞光村ニ生ル、東京帝國大學文學部英文科、京都帝國大學法學部卒業○辯護士ノ業務ニ從事ス

町田忠治

秋田縣第一區選出、立憲民政黨所屬
正四位勳二等

文久三年三月秋田市ニ生ル、東京帝國大學法科大學卒業「財政學」「憲法評論」其ノ他數種ノ著書アリ○朝野新聞、報知新聞記者ト爲ル又東洋經濟新報ヲ創刊ス、日本銀行取調役、山口銀行總理事、共同火災保險會社長、猪苗代水電株式會社監査役外數會社ノ重役タリ、農商務省參政官、農林大臣ニ任セラル又米穀委員會委員被仰付、再度歐米各國ヲ漫遊ス○衆議院議員當選五回

松井文太郎

福井縣選出、立憲民政黨所屬
機業

明治元年八月福井縣大野郡勝山町ニ生ル、福井縣立師範學校卒業○福井縣會議員、同副議長、福井市會議員、同副議長、福井商業會議所議員同副會頭ニ擧ケラレ今日ニ至ル福井縣絹織物同業組合長日本輸出絹同業組合聯合會、日本輸出綿織物同業組合聯合會各副組長タリ、福井染色株式會社、株式會社野澤屋輸出店各取締役社長其他數會社ノ重役タリ○米國華盛頓市ニ開催ノ國際勞働會議日本派遣資本家代表顧問トシテ渡米ス、歐米各國ノ國際ノ絹織物狀況ヲ視察ス○衆議院議員當選二回

松尾四郎

奈良縣選出、立憲民政黨所屬
會社重役

明治十六年五月奈良縣宇陀郡松山町ニ生ル、大阪北野中學校卒業○奈良縣農會議員、松山町會議員ニ擧ケラル、葛城稅務署管內土地賃貸價格調査委員トナル、現ニ信貴生電氣鐵道株式會社、株式會社奈良縣農工銀行各取締役、株式會社吉野銀行、奈良信託株式會社各監査役タリ、戰後ノ歐米ヲ歷遊ス

松岡俊三

山形縣第二區選出、立憲政友會所屬
勳四等功七級、會社員

明治十三年七月山形縣北村山郡楯岡町ニ生ル、宗教大學卒業後日本法律學校ニ學フ○日露ノ役ニ從軍ス、都新聞政治記者、同副社長トナル、現ニ株式會社都新聞社常任監査役タリ、曩ニ歐米ニ留學スルコト二箇年又東部西比利亞及北部支那各地ヲ視察ス、立憲政友會特派員トシテ華盛頓會議ニ參列ス○衆議院議員當選三回

松田竹千代

大阪府第六區選出、立憲民政黨所屬

明治二十一年二月大阪府泉南郡下莊村ニ生ル、紐育大學ニ於テ經濟學ヲ修ム○紐育日本人會幹事ニ擧ケラル又紐育市ニ於テ日本人職業紹介所ヲ創設經營ス、英京ロンドンニ於テ社會事業ヲ研究シ我國最初ノ隣保事業タル東京府有隣園理事トシテ之カ經營ニ當ル、又勞働者簡易宿泊所有隣勞働クラブヲ設置經營ス

松田三德

香川縣第二區選出、立憲政友會所屬
從五位

明治十九年六月香川縣三豐郡詫間村ニ生ル、慶應義塾大學卒業、「世界大戰後ノ我ガ國民思想」ノ著書アリ○陸軍三等主計ニ任セラル、香川縣會議員、所得調査委員、相續稅調査委員ニ擧ケラル、官有財產調査會委員、小作制度調査會委員被仰付、又臺灣總督祕書官トナル、現ニ國有財產調査會委員タリ、歐米支那ヲ視察ス○衆議院議員當選四回

松浦五兵衛

靜岡縣第一區選出、立憲政友會所屬

勳三等、農

明治三年九月靜岡縣小笠郡河城村ニ生ル、中央大學卒業○靜岡縣會議員、同參事會員、靜岡縣農會長ニ擧ケラル、又掛川商業銀行頭取タル外數會社ノ重役ニ選ハル、臨時治水調査會委員、狩獵調査委員被仰付、歐米支那朝鮮西比利亞及樺太亞港方面ヲ視察ス、現ニ都市計畫靜岡地方委員會委員タリ○衆議院議員當選十回、曩ニ衆議院副議長タリ

松田源治

大分縣第一區選出、立憲民政黨所屬

正五位勳三等、辯護士

明治八年十月大分縣宇佐郡柳ケ浦村ニ生ル、日本大學卒業○文官高等試驗竝判事檢事登用試驗合格、司法官試補ヲ命セラル、又內務省參事官ニ任セラル、生產調查會委員、衆議院議員選擧法改正調查會委員、法律取調委員會委員、法制審議會委員、數育行政調查會委員、港灣調查會委員、社會事業調查會委員、道路會議々員、中央衞生會委員、臨時法制審議會委員、國產振興委員會委員被仰付、歐米ヲ視察ス、○衆議院議員當選七回、曩ニ衆議院副議長タリ

松村光三

栃木縣第二區選出、立憲政友會所屬

會社重役

明治十五年十二月栃木縣下都賀郡栃木町ニ生ル、東京高等商業學校專攻科卒業後伯林大學、伯林高等商業學校ニ經濟學ヲ修ム、「貸銀論」其他數種ノ著書アリ○古河合名會社參與、大日本人造肥料株式會社、旭電化工業株式會社、八戸水力電氣株式會社各監查役、日光登山鐵道株式會社取締役トナル又內務省健康保險第二次審查員、協調會社會政策學院講師、日本會計學會評議員トナル、歐米各國ヲ歷遊ス

松村謙三

富山縣第二區選出、立憲民政黨所屬

富山縣第二區選出、立憲民政黨所屬

明治十六年一月富山縣西礪波郡福光町ニ生ル、早稻田大學政治經濟科卒業○報知新聞記者トナル、又富山縣會議員ニ選ハル

松野鶴平

熊本縣第一區選出、立憲政友會所屬
酒造業、會社重役

明治十六年十二月熊本縣菊池郡城北村ニ生ル○朝鮮紡織株式會社、滿洲製麻株式會社、鯛生金山株式會社、日本電報通信社各取締役、菊池電氣軌道株式會社取締役社長タリ○衆議院議員當選二回

松實喜代太

北海道第四區選出、立憲政友會所屬
勳四等、農

慶應二年十一月奈良縣吉野郡十津川村ニ生ル、慶應義塾ニ學ヒ又横濱商業學校ヲ卒業ス○北海道ニ移住シ農業木材業ヲ經營ス、新十津川村長ト爲ル、四度北海道會議員ニ選ハル、現ニ北海道拓殖計畫調査會委員タリ○衆議院議員當選三回

松本君平

靜岡縣第一區選出、立憲政友會所屬
正五位勳三等、官吏

明治三年四月靜岡縣小笠郡中内田村ニ生ル、幼ニシテ歐米ニ遊ヒ、米國貴府大學ニテ經濟財政學專攻、「プラウン」大學大學院ニテ文學哲學博士ノ學位ヲ受ク、著書多シ紐育「ツリビューン」新聞記者タリ、又政治雜誌「大日本」ヲ發刊シ、東京政治學校ヲ創立ス、後青年教園ヲ起ス、歐米ヲ周遊スル前後四回支那ニ客遊スル十年、現ニ海軍參與官タリ○衆議院議員當選五回

松本忠雄

長野縣第一區選出、立憲民政黨所屬
從五位、農

明治二十年七月長野縣上水内郡北小川村ニ生ル、東亞同文書院卒業○内閣總理大臣祕書官ニ任セラル、又東京市助役トナリ國有社寺現境内地無償讓與調査委員會委員被仰付、歐米各國ヲ視察ス○衆議院議員當選二回

松本孫右衞門

福島縣第三區選出、立憲政友會所屬
勳三等、酒造業、會社重役

明治六年一月生ル、東京物理學校卒業○曩ニ鐵道會議々員被仰付、現ニ東京株式取引所理事、株式會社橫濱取引所、臺灣拓殖株式會社各監査役、株式會社東京信用銀行頭取、株式會社都新聞社、日本炭礦株式會社、札幌木材株式會社各取締役等タリ、簡易生命保險積立金運用委員會委員被仰付○衆議院議員當選四回

前田米藏

東京府第六區選出、立憲政友會所屬
正五位勳三等、官吏

明治十五年二月和歌山縣伊都郡高野口町ニ生ル、中央大學卒業○馬政委員會委員、鐵道會議々員被仰付、現ニ法制局長官タリ臨時法制審議會委員、文政審議會委員、行政審議會委員、資源審議會委員、簡易生命保險積立金運用委員會委員、人口食糧問題調査會委員、中央統計委員會委員、國有財産調査會委員、特別都市計畫委員會委員、都市計畫中央委員會委員、經濟審議會幹事長及大禮使參與官被仰付○衆議院議員當選四回

前田房之助

兵庫縣第二區選出、立憲民政黨所屬
會社重役

明治十七年九月兵庫縣武庫郡大社村ニ生ル、神戸高等商業學校卒業○武庫郡會議員、大社村長ニ擧ケラル、現ニ寶塚尼ケ崎電氣鐵道株式會社、西宮土地株式會社ノ各社長、大阪琺瑯株式會社取締役、攝津電氣自動車株式會社監査役タリ、列國議會同盟會議ニ參列ス、又歐米各國及滿鮮、支那ヲ視察ス○衆議院議員當選二回立憲民政黨所屬

前田政八

北海道第五區選出、立憲民政黨所屬
木材商

明治七年三月佐賀縣藤津郡鹽田村ニ生ル、東京工手學校土木科卒業○北海道廳屬トナル、後北海道會議員、釧路市會議員、同議長ニ選ハル、現ニ釧路商業會議所議員タリ

牧野賤男

東京府第五區選出、立憲政友會所屬

辯護士

明治八年二月新潟縣佐渡郡相川町ニ生ル、明治大學法律科、中央大學高等研究科卒業○判檢事辯護士試驗登第、司法官試補トナリ後辯護士ヲ開業、東京市下谷區會議員、東京府會議員、同參事會員、同議長ニ選ハル又東京辯護士會副會長トナル、都市計畫東京地方委員會委員被仰付

牧野良三

岐阜縣第三區選出、立憲政友會所屬

正五位、官吏

明治十八年五月岐阜縣大野郡高山町ニ生ル、東京帝國大學法科大學卒業○遞信省爲替貯金局證券課長、通信副事務官、文部大臣秘書官兼文部省參事官ニ歷任ス、又辯護士事務ニ從事シ京阪神青果市場聯合會顧問トナル、現ニ商工參與官タリ、商工審議會委員、國産振興委員會臨時委員、損害保險調查委員會委員被仰付○衆議院議員當選三回

牧山耕藏

長崎縣第二區選出、立憲民政黨所屬

新聞社長

明治十五年一月長崎縣壹岐郡香椎村ニ生ル、早稻田大學政治經濟科卒業○京城居留民團議員、京城學校組合會議員ニ選ハル、現ニ株式會社朝鮮新聞社取締役社長、東亞電報通信社長、金剛山電氣鐵道株式會社重役、朝鮮鐵道自動車株式會社相談役タリ、又朝鮮ニ於テ鑛山ヲ經營ス○衆議院議員當選四回

枡谷寅吉

大阪府第一區選出、立憲民政黨所屬

會社員

明治十一年十一月大阪市ニ生ル、天狗白翁ニ就キ漢學ヲ修ム、○多年土木請負業ニ從事シ後會社顧問トナル港區九條聯合青年團長、市會議員ニ擧ケラル、都市計畫大阪地方委員會委員被仰付

枡谷音三

山口縣第一區選出、立憲政友會所屬

會社員

明治五年八月山口縣厚狹郡藤山村ニ生ル、下關商業學校卒業○下關市會議員、同參事會員、山口縣會議員、下關商業會議所議員、同會頭ニ選ハル、下關商工聯合會、山口商工聯合會ノ各會長タリ、都市計畫山口地方委員會委員被仰付、現ニ株式會社枡谷商會、下關倉庫、櫻山土地建物各株式會社長、山陽電氣軌道、長州鐵道、唐津製氷各株式會社取締役其他數會社ノ重役タリ、又下關市臨時港灣改良及市區改正調查委員、同臨時治水調查委員タリ、歐米各國ヲ視察ス

增田義一

新潟縣第四區選出、立憲民政黨所屬

著述、出版業

明治二年十月新潟縣中頸城郡板倉村ニ生ル、早稻田大學卒業、著書數種アリ○嘗テ讀賣新聞記者タリ、且多年「實業之日本」其ノ他數種ノ雜誌ヲ發刊經營シ又圖書ヲ出版ス、現ニ實業之日本社長タル外數多會社ノ重役ヲ兼ネ臨時國語調查會委員、國有財產調查會委員、小作調查會委員、財團法人東京市政調查會監事タリ、歐米各國ヲ視察ス○衆議院議員當選三回

藤井達也

青森縣第一區選出、立憲政友會所屬

會社重役

明治二十一年七月青森縣三戶郡八戶町ニ生ル、東京帝國大學法科大學修業後米國シカゴ市「ノース、ウエスターン」大學卒業「ユーリス、ドクトル」ノ學位ヲ受ク

藤井啓一

山口縣第一區選出、立憲民政黨所屬

辯護士

慶應三年十二月山口縣厚狹郡厚東村ニ生ル、東京法學院卒業○辯護士試驗登第、山口縣辯護士會副會長、山口縣會議員、下關市商業會議所特別議員ニ選ハル、朝鮮勸農株式會社、長州鐵道株式會社各取締役、下關市臨時港灣改良及市區改正調查委員、同臨時治水調查委員、同臨時事業調查委員トナル、都市計畫山口地方委員會委員被仰付○衆議院議員當選二回

藤原米造

兵庫縣第一區選出、第一控室會所屬

海運業

明治二十三年三月神戸市ニ生ル、神戸高等商業學校卒業○東京海上火災保險會社大阪支店社員、神戸久原商事船舶部社員トナル

藤沼庄平

栃木縣第二區選出、立憲政友會所屬

正五位勳四等

明治十六年二月栃木縣安蘇郡堀米村ニ生ル、東京帝國大學法科大學政治科卒業○北海道廳事務官補、岡山縣都窪郡長、奈良縣、鹿兒島縣、京都府、大阪府各警察部長、茨城縣知事、內務省警保局長、新潟縣知事ニ歷任ス、中央衞生會委員、臨時大都市制度調査會委員、都市計畫中央委員會委員、小作制度調査會委員、愚給審査會委員、都市計畫中央委員會委員、社會局參與被仰付、歐米各國及支那滿洲ヲ視察ス○羅馬尼國皇帝陛下ヨリ「エトアル、ド、ルーマニア」第四等勳章ヲ贈ラル

藤田若水

廣島縣第一區選出、立憲民政黨所屬

辯護士

明治九年十二月愛媛縣新居郡中萩村ニ生ル、東京專門學校卒業○辯護士試驗登第、廣島辯護士會常議會議長、同副會長ニ擧ケラル又廣島市會議員、廣島縣會議員、同參事會員、同副議長ニ選ハル○衆議院議員當選二回

藤澤幾之輔

宮城縣第一區選出、立憲民政黨所屬

正四位勳二等

安政六年二月仙臺市ニ生ル、法律學ヲ修ム○市會議員、同參事會員、同議長、縣會議員、同常置委員、同議長ニ擧ケラル、法律取調委員、臨時法制審議會委員、衆議院議員選擧法改正調査會委員、簡易生命保險積立金運用委員會委員被仰付、又遞信省參政官、內務省參政官、商工大臣ニ任セラル、小作調査會委員被仰付、又裁判所構成法改正委員會委員ヲ囑託セラル○衆議院議員當選十二回

降旗元太郎

長野縣第四區選出、立憲民政黨所屬
正五位勳三等

元治元年五月長野縣東筑摩郡本鄉村ニ生ル、東京專門學校卒業○長野縣會議員、同參事會員ニ選ハルルコト再三、本鄉蠶種業組合長、東筑農事改良會長、信濃蠶業傳習所長ニ擧ケラル、蠶絲業同業組合中央會特別議員、大日本蠶絲會評議員タリ、又信濃日報ヲ刊行ス、陸軍政務次官、鐵道政務次官、海軍政務次官ニ任セラレ鐵道會議臨時議員、行政調査會委員被仰付○衆議院議員當選十回

深水清

熊本縣第二區選出、立憲民政黨所屬

明治二年五月熊本縣蘆北郡淺奈木村ニ生ル、日本法律學校卒業○京城漢城新聞、京城日報各主幹トナル、京城學校組合議員、京城民團議員、京城商業會議所議員、同副會頭、日韓殖產株式會社取締役ニ擧ケラル、現ニ熊本米穀取引所理事タリ

二見甚郷

宮崎縣選出、新黨俱樂部所屬
正六位勳六等、農

明治元年六月愛媛縣南宇和郡城邊町ニ生ル、東京法學院卒業○東京モスリン紡織株式會社ヲ創立シ支配人トナル、三井物產株式會社名古屋、門司各支店長石炭部副部長トナル、現ニ大日本人造肥料株式會社專務取締役タリ、又臺灣肥料株式會社社長、日本硫肥、合同油脂グリセリン、大阪アルカリ、同土地各株式會社專務取締役、大日本特許肥料、日本硫黃、硫酸販賣、神島人造肥料、關西硫酸販賣各株式會社取締役ヲ兼ヌ

二神駿吉

愛媛縣第三區選出、立憲政友會所屬
會社員

明治二十一年十月宮崎縣東諸縣郡高岡町ニ生ル、東京帝國大學法科大學政治科卒業○領事官補、外交官補、公使館三等書記官ニ歷任シ講和全權委員隨員被仰付、又公使館二等書記官ニ任セラル○和蘭國「オランヂュ、ナツソウ」第四等勳章ヲ贈ラル

福井甚三

奈良縣選出、立憲政友會所屬
會社重役

明治七年十二月奈良縣生駒郡富郷村ニ生ル○生駒土地株式會社長、城南土地、日本家禽土地、大阪郊外住宅、大阪現株取引、有明炭礦各株式會社專務、常務取締役、炭礦商船、大阪石炭コークス、北鮮產業各株式會社監査役、大和日報社長タリ○衆議院議員當選三回

福田五郎

佐賀縣第一區選出、立憲民政黨所屬
正六位勳四等、海運業

明治十年九月佐賀市ニ生ル、京都帝國大學法科大學卒業○司法官試補ヲ命セラル、福岡地方裁判所判事、小倉區裁判所判事、熊本區裁判所檢事、同地方裁判所檢事、福岡區裁判所兼同地方裁判所檢事、仙臺區裁判所檢事、神戸區裁判所兼同地方裁判所檢事ニ歷任ス、現ニ海運業ヲ營ム

小泉又次郎

神奈川縣第二區選出、立憲民政黨所屬
勳三等

慶應元年五月神奈川縣久良岐郡六浦莊村ニ生ル○橫須賀市會議員、同議長、神奈川縣會議員ニ擧ケラル、又新聞記者タリ○衆議院議員當選七回、養ニ衆議院副議長タリ

小泉策太郎

靜岡縣第二區選出、第一控室會所屬

明治五年十一月靜岡縣賀茂郡三濱村ニ生ル○四谷區會議員、東京市會議員、東京商業會議所議員ニ選ハル、行政制度審議會委員震災手形處理委員會委員被仰付○公益ノ爲私財ヲ寄附セシ廉ヲ以テ紺綬褒章ヲ賜ハル○衆議院議員當選六回

小池仁郎

北海道第五區選出、立憲民政黨所屬
勳三等、漁業

慶應二年五月新潟縣中頸城郡犀濱村ニ生ル○根室町會議員、同學務委員、北海道會議員ニ選ハル、破產管財人被命、又根室漁業組合代議員、所得調查委員、根室外一郡昆布營業人組合代議員、根室外二郡水產組合評議員、根室外四郡水產組合長ニ擧ケラル、根室水產會長、根室鮭鱒養殖水產組合組長タリ、臨時治水調查會委員被仰付、支那ヲ視察ス○衆議院議員當選五回
立憲民政黨所屬

小橋一太

熊本縣第一區選出、立憲民政黨所屬
從三位勳一等

明治三年十一月熊本市ニ生ル、東京帝國大學法科大學卒業、「農村自治」ノ著書アリ○山口縣、長崎縣各參事官、內務書記官、內務省參事官、同衞生局長、同地方局長、同土木局長、內務次官ニ歷任ス、又內閣書記官長ニ任セラル、臨時法制審議會委員、小作調查會委員被仰付○衆議院議員當選三回

小西和

香川縣第一區選出、立憲民政黨所屬
勳三等、會社重役

明治六年四月香川縣大川郡長尾町ニ生ル、札幌農學校ニ學フ、「日本ノ高山植物」及「瀨戶內海論」ノ著書アリ○東京朝日新聞記者、日本海洋會理事、亞細亞煙草株式會社、中國葉煙草株式會社各取締役トナル、南滿洲製糖會社ノ創立ニ盡力シ取締役ニ選ハレ現ニ其職ニアリ、又東亞拓殖工業株式會社取締役タリ、米價調節調查會委員、資源審議會委員、又萬國議員商時會議及列國議會同盟會議ニ參列ス○衆議院議員當選五回

小谷節夫

岡山縣第二區選出、立憲政友會所屬
新聞社長

明治十八年一月岡山縣阿哲郡美穀村ニ生ル、上海東亞同文書院卒業、「實力の人原さん」外數種ノ著書アリ○古川鑛業會社員トナル、後青島ニテ貿易商天佑公司ヲ營ム、吳佩孚ノ政治顧問トナル、現ニ青島新報社長タリ「青島新報」及漢字新聞「大青島報」ヲ發刊ス

小山松壽

愛知縣第一區選出、立憲民政黨所屬
正五位勳三等

明治九年一月長野縣北佐久郡小諸町ニ生ル、早稻田大學法科卒業○大阪朝日新聞記者タリ、又名古屋新聞ヲ創刊シ其社長トナル、名古屋市會議員ニ選ハル、軍需評議會評議員、都市計畫中央委員會委員被仰付、農林政務次官ニ被任、鐵道會議臨時議員、米穀委員會委員、關稅調査委員會委員、小作調査會委員被仰付○衆議院議員當選五回

小山邦太郎

長野縣第二區選出、第一控室會所屬
製絲業

明治二十二年十一月長野縣北佐久郡小諸町ニ生ル、長野商業學校卒業○長野縣會議員、同參事會員ニ擧ケラル、又長野縣蠶品種審査會委員ヲ囑託セラル、北佐久郡生絲同業組合長、株式會社純水館取締役社長、株式會社東信社取締役社長、有限責任小諸庶民信用組合長理事、長野縣繭取引市場組合長、長野縣生絲同業組合聯合會副組長タリ

小山谷藏

和歌山縣第二區選出、立憲民政黨所屬
正五位勳四等

明治九年九月和歌山縣西牟婁郡三栖村ニ生ル、東京專門學校卒業、後米國コロンビア大學卒業「マスター、オブ、アーツ」、「ドクトル、オブ、ヒイロソヒー」ノ學位ヲ受ク○貴ニ臺灣總督府纖譯官文部省副參政官タリ○衆議院議員當選三回

小寺謙吉

兵庫縣第二區選出、第一控室會所屬
從七位勳三等

明治十年四月神戸市ニ生ル、米國エール大學、ジョージワシントン大學、カソリック大學、ジョンスホプキンス大學院、獨國ハイデルベルヒ大學、墺國ヴイン大學、瑞國ジユネーブ大學ニ學ヒ、「バチエロル、オブ、ロース」、「マスター、オブ、ロース」、「ドクトル、オブ、ロース」、「ユーリスドクトル」ノ學位ヲ有ス○陸軍騎兵中尉ニ任セラル、神戸市會議員、神戸商業會議所特別議員、生産調査會委員ニ擧ケラル、又財團法人私立三田中學校ヲ設立シ現ニ理事トシテ校務ヲ總理ス、白國開催列國議會同盟會議ニ參列ス○衆議院議員當選六回

小坂順造

長野縣第一區選出、立憲民政黨所屬
正五位勳四等、會社重役

明治十四年三月長野縣上水內郡柳原村ニ生ル、東京高等商業學校卒業○曩ニ農商務大臣秘書官、農商務省參事官ト爲ル、株式會社信濃新聞社、株式會社長野電燈會社、梓川電力株式會社各社長、東信電氣株式會社、天龍川水電株式會社各取締役、株式會社安田銀行、國光生命保險株式會社各監査役タリ、歐米ヲ視察ス○衆議院議員當選四回

木檜三四郎

群馬縣第二區選出、立憲民政黨所屬
農

明治元年八月群馬縣吾妻郡岩島村ニ生ル、早稻田大學政治科卒業○群馬縣會議員ニ當選、更ニ郡會議員、同議長、町長タリ、又群馬縣農工銀行監査役、原町銀行取締役及日刊上野日々新聞社長タリ、列國議會同盟會議ニ參列ス○衆議院議員當選三回

木暮武太夫

群馬縣第二區選出、立憲政友會所屬
旅館業

明治二十六年二月群馬縣群馬郡伊香保町ニ生ル、慶應義塾大學卒業○株式會社三井銀行員タリ、又國勢調査委員、伊香保町會議員ニ擧ケラル○衆議院議員當選二回

兒玉右二

山口縣第二區選出、立憲政友會所屬
新聞社長

明治六年九月山口縣美禰郡綾木村ニ生ル、東京帝國大學法科大學ニ學ヲ○サミュル、サミュル商會ニ勤務シ、東京朝日新聞記者トナル、又「議會春秋」、「新聞の新聞」各主筆、二六新報社長タリ、現ニ大陸通信、哈爾賓日日新聞社長タリ○衆議院議員當選三回

河野正義

茨城縣第一區選出、第一控室會所屬

茨城縣第三區選出、立憲民政黨所屬

勳三等、出版業

明治十二年七月茨城縣行方郡武田村ニ生ル、漢籍ヲ修ム○養ニ駿河臺郵便局長ニ任セラル、又數多ノ會社ニ重役タリ、明治三十六年通信數授大日本國民中學會ヲ創立シ經營今日ニ及フ、卒業生ヲ出スコト既ニ壹百萬人、又大正十五年社會教育ヲ目的トセル財團法人公民教育會ヲ起シ現ニ其理事長、高等豫備學校ヲ創立其ノ校長タリ○公益上功績アリシ廉ヲ以テ紺綬褒章及藍綬褒章ヲ下賜セラル○衆議院議員當選四回

海老澤爲次郎

茨城縣猿島郡境町ニ生ル○境町會議員、同學務委員、境町外十七箇村組合會議員、同町農會長、猿島郡農會議員、茨城縣會議員、同副議長、同議長ニ擧ケラル、又所得調査委員、營業稅審査委員トナル、大日本證券信託株式會社取締役、上毛モスリン株式會社監査役タリ

慶應元年八月茨城縣猿島郡境町ニ生ル○境町會議員、同學務委員、境町外十七箇村組合會議員、同町農會長、猿島郡農會議員、茨城縣會議員、同副議長、同議長ニ擧ケラル、又所得調査委員、營業稅審査委員トナル、大日本證券信託株式會社取締役、上毛モスリン株式會社監査役タリ

遠藤柳作

埼玉縣第三區選出、立憲政友會所屬

正五位勳三等

明治十九年三月埼玉縣北葛飾郡行幸町ニ生ル、東京帝國大學法科大學法律科卒業○朝鮮總督府試補、同事務官、同書記官、同祕書官ヲ經テ後東京府產業部長、千葉縣內務部長、青森、三重各縣知事ニ歷任ス

寺田市正

鹿兒島縣第二區選出、新黨俱樂部所屬

農

明治九年四月鹿兒島縣薩摩郡東水引村ニ生ル、明治大學法科卒業○曩ニ時事新報記者、自由通信社主幹タリ○衆議院議員當選二回

寺島權藏　富山縣第一區選出、立憲民政黨所屬

明治二十一年一月富山縣下新川郡三日市町ニ生ル、早稲田大學政治經濟科卒業、「政局ト輿論」「歐洲外交ノ危機」ノ著書アリ○獨立通信記者、東京毎日新聞社員トナル、又合名會社横山鑛業部囑託、福平石灰株式會社取締役トナル、現ニ三日市町長、富山縣米穀同業組合聯合會會長、富山縣賣藥組合相談役、富山縣藁工品同業組合聯合會顧問、北辰香料株式會社々長、株式會社東新組相談役タリ、支那ヲ視察ス○衆議院議員當選二回

田昌　兵庫縣第五區選出、立憲民政黨所屬　從四位勳二等

明治十一年六月兵庫縣氷上郡柏原町ニ生ル、東京帝國大學法科大學政治學科卒業○煙草專賣局屬、同事務官、大藏書記官兼參事官、海外駐劄財務官ヲ經テ大藏省主計局長、大藏次官ニ歷任、此間ワシントン會議參列全權委員隨員被仰付、又帝國經濟會議議員、都市計畫中央委員會委員、國有財產調査會委員、文政審議會委員、鐵道會議議員、國產振興會委員其他諸種ノ委員會及調査會委員ヲ被仰付、英國及米國ニ出張被仰付○清國皇帝陛下ヨリ「三等第一雙龍寶星」ヲ贈ラル

安部磯雄　東京府第二區選出、第一控室會所屬　教師

慶應元年二月福岡市ニ生ル、京都同志社卒業後米國ハートホード神學校卒業、伯林大學ニ學フ○京都市同志社教師トナル、又東京專門學校教師、早稲田大學教授、同大學講師トナル

安倍邦太郎　新潟縣第一區選出、立憲民政黨所屬　會社重役

明治十六年十一月新潟市ニ生ル、早稲田大學政治經濟學科卒業○合資會社鑓山銀行支配人、沼垂幼稚園長、新潟保育院理事トナル、新潟市會議員、同參事會員、龜田鄉水害豫防組合會議員、新潟市產米改良委員、勞働調査員ヲ命セラル、又國勢調査員、新潟縣農會議員ニ擧ケラル、現ニ新潟港是調査會委員、同市參事會員、新潟縣農會議員、同商工會議所議員、小作調停委員等ノ公職ニ在リ又日本硫曹株式會社代表取締役、新潟實業組合聯合會理事長タリ、都市計畫新潟地方委員會委員被仰付、歐米各國ヲ視察ス

安達謙藏

熊本縣第二區選出、立憲民政黨所屬
正四位勳二等

元治元年十月熊本市ニ生ル○韓國ニ於テ朝鮮時報社及茨城新報社ヲ創立ス、外務省參政官、遞信大臣ニ任セラル、文政審議會委員被仰付○衆議院議員當選十回

安藤正純

東京府第三區選出、立憲政友會所屬
正五位、官吏

明治九年九月東京市ニ生ル、東洋大學、早稻田大學政治科卒業後外國語學校ニ學フ「政治と宗教との關係」其他數種ノ著書アリ○明教新誌政教新聞（加賀金澤）各主筆、日本、大阪朝日新聞各記者ヲ經テ東京朝日新聞編輯局長トナリ株式會社大阪東京朝日新聞社取締役ヲ兼ヌ、又東京毎夕新聞社副社長、東洋大學講師、東京勞働學校長トナル、嘗テ眞龍女學校ヲ創立シ其ノ校長タリ、淺草區會議長ヲ爲ス、寺院境內地讓與審査會委員宗教制度調査會委員被仰付、歐米各國竝支那ヲ視察ス、現ニ文部參與官タリ○衆議院議員當選三回

有馬秀雄

福岡縣第三區選出、立憲政友會所屬
勳四等

明治二年三月久留米市ニ生ル、駒場農林學校實科卒業○臺灣總督府囑託、久留米六十一銀行監査役、同頭取、寺島町長、維新史料編纂委員トナル○衆議院議員當選三回

青山憲三

石川縣第二區選出、立憲政友會所屬
農

明治十二年九月石川縣鹿島郡中乃島村ニ生ル、和佛法律學校卒業○縣會議員、同參事會員、地方森林會議員、石川縣水產聯合組合會長、鹿島郡水產組合長、帝國水產會代議員、同副會長、石川縣水產會、鹿島郡水產會各特別議員、同各會長、石川縣出漁協會長、石川縣水產振興會長ニ選ハル、又鐵道省及農林省囑託タリ、曩ニ北陸漁業株式會社監査役、同取締役社長トナル○衆議院議員當選二回

青木雷三郎

兵庫縣第三區選出、立憲政友會所屬
勳七等、辯護士

明治十四年十一月岡山縣淺口郡富田村ニ生ル、中央大學法科卒業○歩兵第四十一聯隊ニ入隊、日露戰役ニ從軍ス、後辯護士トナリ、明石市會議員、同議長ニ擧ケラル

青木精一

群馬縣第一區選出、立憲政友會所屬
勳五等、新聞記者

明治十六年四月群馬縣勢多郡新里村ニ生ル○日露ノ役ニ從軍ス、日本電報通信社記者、大阪新報社東京支局長、中央新聞社政治部長トナル、又浦鹽派遣軍司令部附日本電報通信社從軍記者トシテ西伯利亞一帶ヲ視察ス、警保委員會委員、鐵絲委員會委員タリ○衆議院議員當選二回

赤尾藤吉郎

神奈川縣第二區選出、立憲政友會所屬
辯護士

明治四年七月山梨縣東八代郡英村ニ生ル、法政大學卒業○辯護士試驗合格、東京地方裁判所々屬辯護士トシテ現ニ其事務ニ從事ス、四谷區會議員ニ擧ケラル

赤塚正助

鹿兒島縣第二區選出、新黨俱樂部所屬
從三位勳二等

明治五年九月鹿兒島縣姶良郡蒲生村ニ生ル、東京帝國大學法科大學卒業○領事官補、外交官補、公使官三等書記官、同二等書記官、領事、外務書記官、總領事兼關東都督府事務官、朝鮮總督府事務官ヲ經テ特命全權公使ニ任セラル、墺國駐劄洪牙利國駐劄兼勤被仰付、○露國皇帝陛下ヨリ神聖「アンナ」第二等勳章ヲ贈ラル

東　武

北海道第二區選出、立憲政友會所屬
正五位勳三等、官吏
明治二年四月奈良縣吉野郡十津川村ニ生ル、東京法學院卒業○明治二十二年大和國十津川鄉擧テ水災ノ事アリ依テ鄉民三千餘人ヲ率ヒ北海道ニ移住シ新十津川村ヲ創設シ、更ニ二十五年鄉人百戸ヲ團體移住セシメ、石狩國ニ深川村ヲ創設シ、開墾拓殖ノ業ニ盡瘁セリ、北海道會議員ニ擧ケラル、又北海時事新聞社々長トナル、臨時治水調査會委員被仰付、日刊新聞北海タイムス社ヲ創設シ其社長タリ、都市計畫北海道地方委員會委員被仰付、浦鹽派遣軍慰問ノ爲西比利亞ニ出張ス、現ニ農林政務次官タリ、鐵道會議議員、關稅調査會、米穀委員會、小作調査會、人口食糧問題調査會、馬政調査會ノ各委員ヲ被仰付○衆議院議員當選六回

穴水要七

山梨縣選出、立憲政友會所屬
會社重役

明治八年一月山梨縣北巨摩郡旭村ニ生ル○富士製紙株式會社、北海道電燈株式會社、富士身延鐵道株式會社、富士山麓鐵道株式會社、函館水電株式會社、靜岡電力株式會社、樺太鐵道株式會社各取締役ニシテ其他數會社ノ重役タリ○衆議院議員當選四回

淺石惠八

德島縣第一區選出、立憲政友會所屬
農

元治元年二月德島縣那賀郡坂野村ニ生ル○坂野村長トナル、坂野村會議員、那賀郡會議員、同參事會員、同議長、德島縣會議員ニ擧ケラル、又宅地價修正委員、相續稅審查委員トナル○衆議院議員當選二回

淺原健三

福岡縣第二區選出、第一控室會所屬
商

明治三十年二月福岡縣嘉穗郡穗波村ニ生ル、日本大學ニ學ブ○藥種商ヲ營ム

淺川浩

北海道第二區選出、立憲民政黨所屬

農

明治二年一月山梨縣北巨摩郡大泉村ニ生ル、早稻田大學法政科研修「普通選擧法詳解」及「普選に直面して」ノ著書アリ○石狩國鷹栖村戸長、旭川町會議員、同區會議員、旭川市會議員、同市是調査委員、同臨時財政調査委員、北海道會議員ニ擧ケラル、又養ニ日本赤十字社、日本武德會、北海道教育會地方委員タリ、現ニ旭川地主會及上川外五郡聯合地主會、旭川教育會理事ニシテ諸會社ノ重役タリ○衆議院議員當選三回

秋田清

德島縣第二區選出、立憲政友會所屬

正五位勳三等、官吏

明治十四年八月德島縣三好郡足代村ニ生ル、中央大學、日本大學卒業○高知地方裁判所判事ニ任セラル、又二六新報社々長トナル、國勢調査評議員會評議員、帝都復興院評議會評議員、臨時國語調査會委員、特別都市計畫委員會委員、鐵道會議臨時議員、航空輸送會社設立準備委員被仰付、遞信政務次官ニ任セラル現ニ内務政務次官タリ、勞働保險調査會臨時委員、都市計畫中央委員會臨時委員、瓦斯事業委員會委員、人口食糧問題調査會委員被仰付○衆議院議員當選五回

佐藤安之助

東京府第五區選出、立憲政友會所屬

從四位勳二等功四級

明治四年一月東京市ニ生ル、陸軍士官學校卒業○陸軍步兵少尉ヨリ累進陸軍少將ニ至ル、其間瑞西駐劄公使館附武官ニ被補、又講和全權委員隨員、臨時陸軍調査委員長、作戰資材整備會議々員、陸軍技術會議々員被仰付、陸軍省外務省及內閣各事務囑託タリ、歐洲及支那ニ出張ヲ命セラル

佐藤正

東京府第六區選出、立憲民政黨所屬

著述業

明治十七年九月仙臺市ニ生ル、早稻田大學文學部哲學科卒業「日本民族性格概論」「近世社會運動」其他數多ノ著書アリ○東北帝國大學講師、宮城縣立工業學校講師、早稻田大學學長秘書トナル、又株式會社教育新聞社長トナル、歐米各國及支那ヲ歷遊ス

佐藤與一

新潟縣第二區選出、立憲民政黨所屬

農

明治十五年一月新潟縣中浦原郡龜田町ニ生ル、早稻田大學ニ學フ○龜田町會議員、新潟縣會議員ニ選ハル、又株式會社沼垂銀行取締役、新潟縣青年團長、龜田町青年會長、中浦原郡青年會長トナル、現ニ龜田町教育會長、同町農會長、龜田農業倉庫組合長、龜田信用購買組合長、新潟體育協會副會長タリ

佐藤啓

山形縣第一區選出、立憲民政黨所屬

勳五等、農

明治元年二月山形縣西村山郡西山村ニ生ル、早稻田大學行政科卒業○山形日報社長トナル又西山村長、山形縣會議員ニ選ハル、現ニ株式會社左澤銀行取締役、山形民報社長、三山電氣鐵道株式會社取締役、西村山郡產牛畜產組合長タリ○衆議院議員當選二回

佐藤實

石川縣第二區選出、立憲政友會所屬

農

明治二十一年十月石川縣鳳至郡穴水町ニ生ル○穴水町助役、同町長ニ擧ケラル、株式會社鳳至銀行取締役、株式會社七尾商工銀行取締役トナル、現ニ株式會社鳳至銀行監査役、株式會社能登新聞社長タリ○衆議院議員當選二回

佐竹庄七

大阪府第五區選出、立憲民政黨所屬

會社重役

明治十三年三月大阪府北河內郡寢屋川村ニ生ル、大阪府師範學校卒業○多年初等教育ニ從事シ、大阪市北區濟美聯合區會議員同學務委員ニ選ハル、又東邦護謨株式會社長、浪速窯業株式會社監査役トナル、大阪產業無盡株式會社社長タリ○衆議院議員當選三回

佐竹直太郎

岐阜縣第二區選出、立憲政友會所屬

農

明治四年四月岐阜縣郡上郡和良村ニ生ル、縣立岐阜中學校卒業
○高田町會議員、養老郡會議員、同參事會員、岐阜縣會議員、同參事會員、所得調査委員、高田町助役、市町村吏員懲戒審査員、多藝輪中水害豫防組合會議員、養老郡農會議員、地方森林會議員、土地收用審査委員等ニ選ハル、又株式會社眞利銀行、同西濃貯金銀行、養老遊園株式會社各取締役トナル
會社重役　立憲政友會所屬

佐々木久二

福井縣選出、立憲政友會所屬

明治十一年二月福井縣丹生郡志津村ニ生ル、東京帝國大學法科大學卒業○京濱電力株式會社常務取締役、中央電力株式會社取締役、東北電力株式會社取締役タリ

佐々木長治

愛媛縣第三區選出、立憲政友會所屬

會社重役

明治二十七年二月愛媛縣西宇和郡伊方村ニ生ル、東京高等商業學校卒業○三等郵便局長ニ任セラレ伊方郵便局長トナル、又西宇和郡會議員ニ擧ケラル、大正三年財團法人佐々木愛郷會ヲ設立シ引續キ會長トシテ私立實踐農業學校ノ經營竝育英ノ事業ニ從フ、現ニ株式會社西南銀行頭取、株式會社第二十九銀行頭取、八幡濱織布株式會社會社長、南豫林業株式會社社長、西宇和郡農會長タリ○衆議院議員當選二回

佐々木　平次郎

北海道第三區選出、立憲政友會所屬

勳四等、漁業、會社重役

明治六年四月秋田縣由利郡金浦町ニ生ル○函館區會議員、函館商業會議所常議員、同特別議員、樺太定置漁業水產組合長、露領水產組合評議員、財團法人函館慈惠院監事、北日本汽船、北海道鐵道、露領水產各株式會社重役、樺太漁業、佐々木倉庫、壽都鐵道各株式會社長タリ、馬政委員會委員、鐵道會議議員、關稅調査委員會員委員被仰付、日清日露ノ戰役ニ從軍ス、浦鹽派遣軍慰問ノ爲西比利亞ニ派遣セラル、日露漁業問題交涉ニ關シ代表トシテ浦鹽哈府ニ數回派遣セラル、又漁業條約改訂會議顧問トシテ莫斯科出張ヲ命セラル○衆議院議員當選四回

齋藤隆夫

兵庫縣第五區選出、立憲民政黨所屬

勳三等、辯護士

明治三年八月兵庫縣出石郡室埴村ニ生ル、早稻田大學卒業後米國エール大學院卒業「帝國憲法論」、「比較國會論」、「憲法及政治論集」、「迷想的陪審制度論」等ノ著アリ○列國議會同盟會議、萬國議院商事會議ニ參列ス、曩ニ衆議院議員選擧法調査委員、臨時法制審議會臨時委員タリ、現ニ鐵道會議議員、小作制度調査會委員タリ○衆議院議員當選五回

齋藤巖

長崎縣第二區選出、立憲政友會所屬

辯護士

明治二十年十二月熊本縣菊池郡合志村ニ生ル、明治大學卒業○長崎縣會議員、同副議長ニ選ハル、現ニ長崎市會議員タリ

齋藤藤四郎

栃木縣第一區選出、立憲政友會所屬

栃木縣會社員

明治十九年十月栃木縣塩谷郡大宮村ニ生ル○大阪化學肥料株式會社、帝國人造肥料株式會社、日本化學肥料株式會社、其他數會社ノ取締役、人造肥料聯合會幹事タリ、歐米ニ於ケル肥料及化學藥品工業ヲ視察ス、又支那及南洋西比利亞ヲ視察ス、現ニ帝國人造肥料株式會社取締役、合資會社グアノ製肥所代表社員、南興實業公司代表理事、肥料調査會委員タリ○衆議院議員當選二回

齋藤太兵衞

栃木縣會社重役

明治九年四月宇都宮市ニ生ル、縣立宇都宮中學校及國民英學會ニ學フ○宇都宮市會議員、同參事會員、同議長、宇都宮商業會議所特別議員、同副會頭、宇都宮都市計畫調査委員ニ擧ケラル、現ニ日本赤十字社栃木縣支部商議員、私立宇陽幼稚園長ニシテ株式會社下野興業銀行頭取、同下野中央銀行取締役、宇都宮石材軌道株式會社顧問、宇都宮市消防組頭タリ、滿洲支那ヲ視察ス○曩ニ紺綬褒章ヲ下賜セラル○衆議員議員當選二回

澤本與一

山口縣第二區選出、立憲民政黨所屬
從五位會社員

明治十三年五月山口縣玖珂郡岩國町ニ生ル、早稻田大學政治經濟科卒業○新潟新聞大阪新報各主筆、內閣囑託トナル、又司法大臣秘書官ニ任セラル現ニ久原工業株式會社秘書役兼北京事務所長、支那農商部實業顧問タリ

坂井大輔

福岡縣第四區選出、立憲政友會所屬

明治二十年十月福岡市ニ生ル、早稻田大學卒業後米國ニ遊學ス○大戰後ノ歐洲ヲ巡遊ス、華府會議ノ際外務省囑託トシテ米國ニ出張ヲ命セラル、又列國議會同盟會議ニ參列ス○衆議院議員當選三回

坂本一角

東京府第七區選出、立憲政友會所屬
大學講師

明治三十年十月東京府西多摩郡檜原村ニ生ル、明治大學ニ學ヒ後日本商科醫學專門學校卒業○東京府立第二商業學校教員トナル、現ニ日本大學講師タリ

坂本志魯雄

高知縣第二區選出、立憲政友會所屬
會社重役

明治四年四月高知縣長岡郡瓶岩村ニ生ル、專修大學ニ學フ○中外商業新報記者トナル、樺太廳囑託トシテ亞港ニ出張、滿蒙シベリア南北支那比律賓群島ヲ視察ス、現ニ中外石油株式會社取締役タリ

榊田清兵衛

秋田縣第二區選出、新黨俱樂部所屬
勳三等農

元治元年五月秋田縣仙北郡大曲町ニ生ル　○大曲町會議員、秋田縣會議員、同參事會員、同議長ニ選ハル、又大曲銀行取締役、秋田農工銀行取締役ニ擧ケラル○衆議院議員當選七回

作田高太郎

廣島縣第三區選出、立憲民政黨所屬
辯護士

明治二十年五月廣島縣沼隈郡蘆江村ニ生ル、中央大學卒業○辯護士試驗合格、現ニ辯護士ノ業務ニ從事ス

櫻井兵五郎

石川縣第二區選出、立憲民政黨所屬
勳四等、會社重役

明治十三年八月石川縣鳳至郡柳田村ニ生ル、早稻田大學政治經濟科卒業○石川縣會議員ニ選ハル、現ニ日本タイプライター株式會社常務取締役、北陸毎日新聞株式會社取締役社長、北日本耐火煉瓦株式會社取締役社長、株式會社行政學會監査役タリ支那滿洲ヲ視察ス○衆議院議員當選四回

櫻内辰郎

東京府第一區選出、立憲民政黨所屬
會社重役

明治十九年三月生ル、早稻田大學政治經濟科ニ學フ○株式會社龜崎銀行ニ入社、同銀行整理委員、同常務取締役、株式會社日本共濟銀行取締役ニ入社、同銀行整理委員、同常務取締役、株式會社日本株式會社及第二東海ラミー紡績株式會社取締役、東海ラミー紡績工業株式會社、東京發動機株式會社各專務取締役、櫻組工業株式會社取締役ニ擧ケラル

櫻內幸雄

島根縣第一區選出、立憲民政黨所屬
會社重役

明治十三年八月島根縣能義郡廣瀨町ニ生ル○支那興業株式會社岡山水電株式會社、相模電力株式會社外數會社社長、日本電燈株式會社利根水力株式會社東北紡績株式會社外數會社取締役、北海道製鐵株式會社、桂川電力株式會社外數會社ノ監査役トナル、現ニ揖斐川電氣株式會社會長、北海炭礦汽船株式會社取締役、琴川電力株式會社長、山陰新聞社取締役、相模紡績株式會社、桂川電氣興業株式會社各監査役タリ、列國議會同盟會議ニ參列ス○衆議院議員當選三回

柵瀨軍之佐

岩手縣第二區選出、立憲民政黨所屬
正五位勳三等、會社重役

明治二年一月岩手縣西磐井郡中里村ニ生ル、中央大學卒業○山梨日々新聞主筆、東京每日新聞編輯長及合名會社大倉組臺灣各支店總支配人タルコト十數年、嘗テ商工政務次官ニ任セラル、現ニ商工審議會委員並肥料調査會委員タリ○衆議院議員當選六回

崎山武夫

鹿兒島縣第二區選出、新黨倶樂部所屬
正八位

明治二十三年十一月鹿兒島市ニ生ル、中央大學經濟學科、日本大學法律學科卒業○陸軍步兵中尉ニ任セラル、又鐵道局書記、鐵道屬、鐵道省囑託トナル、又やまと新聞記者、南九州窯業株式會社取締役トナル、鮮滿方面ヲ視察ス又萬國議院商事會議及列國議會同盟會議ニ參列ス

木村秀興

三重縣第一區選出、立憲民政黨所屬
農

明治五年十月三重縣員辨郡稻部村ニ生ル、東京帝國大學文科大學卒業○無限責任員辨信用購買販賣組合長、同聯合會長、員辨郡蓄產組合長、保證責任三重縣信用組合聯合會長、所得調査委員、同審査委員、三重縣畜產組合聯合副會長、產業組合中央會三重支部理事、三重農會特別議員、員辨郡農會長、同教育會長、稻部村會議員、土地賃貸價格調査委員、稅制調査委員等ニ擧ケラル、又株式會社三重縣農工銀行、北勢鐵道株式會社各監査役、東海電線株式會社取締役タリ

木村清治

福島縣第三區選出、立憲政友會所屬

醫

明治三年八月福島縣石城郡大浦村ニ生ル、東京醫學專門學校濟生學舍ニ學フ○醫術開業試驗登第、醫術ヲ開業ス、石城郡會議員、福島縣會議員、同參事會員ニ擧ケラル、又平稅務署管內所得調査委員、同營業稅調査委員トナル、現ニ株式會社平銀行取締役、磐城セメント株式會社監査役タリ

木村小左衞門

島根縣第一區選出、立憲民政黨所屬

從五位勳五等

明治二十一年二月島根縣大原郡大東町ニ生ル、早稻田大學ニ學フ○曾テ大原郵便局長タリ、大原郡會議員、同議長、同郡農會長、同郡教育會長及青年會長、大原俱樂部會頭、大東町會議員等ニ擧ケラル又島根縣農工銀行株式會社雲陽銀行各監査役及山陰道產業株式會社、株式會社島根貯蓄銀行各取締役、簸上鐵道株式會社專務取締役、三葉自動車株式會社長其ノ他數會社銀行ノ重役トナル、內務大臣秘書官兼內閣總理大臣秘書官ニ任セラレ明治神宮造營局參事、大喪使事務官被仰付○衆議院議員當選二回

木下成太郎

北海道第五區選出、立憲政友會所屬

勳四等

慶應元年八月但馬國舊豐岡藩邸ニ生ル、舊藩儒賓林義塾ニ漢籍ヲ修メ、帝國大學豫備門ニ學フ○北海道厚岸町會議員、北海道會議員ニ擧ケラル、又水產組合長、漁業組合取締役トナル、○衆議院議員當選三回

木本主一郎

和歌山縣第一區選出、立憲政友會所屬

勳七等

明治八年三月和歌山縣海草郡木本村ニ生ル、早稻田大學政治科卒業○和歌山縣會議員ニ擧ケラレ、同議長ニ選ハルルコト四度、阪和鐵道株式會社取締役トナル

岸　衞

靜岡縣第二區選出、立憲民政黨所屬
會社員

明治十八年八月埼玉縣北足立郡浦和町ニ生ル、東京外國語學校英語科卒業○ホテル業研究ノ爲歐米ヲ視察ス、歸朝「パラストホテル」副支配人トナリ、後巴里ニ移リ「マヂエスチツクホテル」ニ入ル、又帝國ホテル副支配人、紐育市「アスターホテル」名譽副支配人トナル、熱海ホテルヲ經營ス、熱海町會議員、熱海町長、田方郡會議員、同參事會員、同議長、靜岡縣會議員、同副議長ニ擧ケラル、沼津稅務署管內所得調査委員トナル、現ニ日本觀光株式會社專務取締役タリ

岸田正記

廣島縣第一區選出、立憲政友會所屬

明治二十八年十二月廣島縣賀茂郡西志和村ニ生ル、長崎高等商業學校、京都帝國大學法學部卒業○文官高等試驗ニ合格ス爲ニ滿洲ニテ土地家屋經營ニ從事ス

岸本康通

三重縣第二區選出、新黨俱樂部所屬
從四位勳四等、辯護士

明治十一年四月岡山縣和氣郡山田村ニ生ル、日本大學卒業○判檢事登用試驗登第、司法官試補トナル、陸軍理事、大阪府警視、群馬縣警察部長、佐賀縣、三重縣各內務部長ニ歷任シ、宇治山田市長トナル、後辯護士事務ニ從事ス、名古屋土地株式會社、中村電氣軌道株式會社、三重工業株式會社各取締役タリ

三輪市太郎

愛知縣第三區選出、立憲政友會所屬
勳三等、農

慶應三年四月愛知縣海部郡八開村ニ生ル○村會議員、郡會議員、同議長、縣會議員、同副議長、同議長ニ擧ケラル、現ニ郡農會、縣農會、帝國農會ノ各議員及評議員タリ、都市計畫愛知地方委員會委員、米穀委員會委員、人口食糧問題調査會委員被仰付○衆議院議員當選六回

三好榮次郎

鳥取縣選出、新黨倶樂部所屬

新聞社長

明治十八年八月米子市ニ生ル、早稲田大學政治經濟科卒業○現ニ株式會社山陰日々新聞社長、山陽水力電氣株式會社取締役タリ○衆議院議員當選二回

三土忠造

香川縣第二區選出、立憲政友會所屬

從三位勳二等、官吏

明治四年六月香川縣大川郡鷲水村ニ生ル、東京高等師範學校卒業後、英、獨ニ留學ス○東京高等師範學校教諭、同教授、韓國政學參與官、大藏省參事官、內閣書記官長、農商務次官、農商務次官、農林次官、文部大臣ニ歷任ス、又東京日々新聞編輯長及營業部長タリ、臨時教育會議、教育調査會、財政經濟調査會、法制審議會、鐵道會議其他多數ノ委員及外交調査會幹事、教科書調査會副會長トナル、支那朝鮮ヲ視察ス、現ニ大藏大臣タリ米穀委員會委員、臺灣銀行調査會委員、行政審議會委員被仰付○衆議院議員當選六回

三浦敷平

大分縣第一區選出、立憲政友會所屬

勳四等、辯護士

明治四年一月大分縣大分郡荏隈村ニ生ル、明治法律學校卒業後寺尾教授ノ指導ニ依リ國際私法ヲ專攻ス、「公民必携選擧法規ト判決例」其他數種ノ著アリ○日刊新聞新房總主筆、東京朝日新聞記者トナル、判檢事登用試驗ニ及第シ司法官試補ヲ命セラル、後辭シテ辯護士、特許辨理士トナリ大分町會議員、市會議員、同議長、縣會議員、同參事會員ニ選ハル、又三期ニ亘リ大分市長ニ擧ケラレ在職中內務省ノ囑託ニヨリ都市計畫事業調査ノ爲支那ニ出張各都市ヲ視察ス、養ニ產業組合中央會大分支會ヨリ講師ヲ囑託セラル、現ニ辯護士ノ業務ニ從事ス○衆議院議員當選二回

三浦虎雄

宮崎縣選出、立憲民政黨所屬

從五位勳四等

明治十六年五月東京市ニ生ル、京都帝國大學政治科卒業○外務省囑託トナル、海軍主計中佐ニ任セラル又橫濱市隣保館長トナル、海軍勞働組合聯盟工友會顧問タリ

三宅磐　神奈川縣第一區選出、立憲民政黨所屬

新聞社長

明治九年六月岡山市ニ生ル、早稻田大學政治科卒業、「都市ノ研究」ノ著書アリ○大阪朝日新聞、東京日日新聞記者トナル、横濱貿易新報社長タリ、横濱市會議員、神奈川縣會議員ニ選ハル○衆議院議員當選二回

三宅利平　兵庫縣第三區選出、第一控室會所屬

酒造業

明治四年十一月兵庫縣多可郡日野村ニ生ル、京都同志社大學卒業○加古川町長、加古郡會議員、同議長、兵庫縣會議員、同參事會員、同副議長、同議長ニ擧ケラル、加古川稅務署管內所得調査委員、同營業稅調査委員、大阪稅務監督局管內營業稅審査委員、加古川實業協會長、加古郡教育會長、全國酒造組合聯合會評議員、兵庫縣酒造組合聯合會副會長、日本綿布株式會社取締役、新宮輕便鐵道株式會社長、龍野電氣軌道株式會社專務取締役トナル、現ニ加古川銀行取締役タリ

三木武吉　東京府第一區選出、立憲民政黨所屬

正五位勳四等、辯護士

明治十七年八月高松市ニ生ル、早稻田大學法律科卒業○判事檢事登用試驗ニ合格司法官試補ヲ命セラル、辯護士トナル、牛込區會議員、東京市會議員、帝都復興院評議會評議員ニ擧ケラル、又大藏參與官ニ任セラレ、特別都市計畫委員會委員、國有財産調査會委員、寺院境內地讓與審査會委員、中央諸官衙建築準備委員會委員、關稅調査會委員被仰付、支那及朝鮮ヲ視察ス、又了抹國開催列國議會同盟會議ニ議員團長トシテ參列歐洲各國ヲ漫遊ス○衆議院議員當選四回

三井德寶　北海道第五區選出、立憲政友會所屬

明治八年十月山梨縣北巨摩郡清春村ニ生ル○北海道帶廣町會議員、北海道會議員、同副議長ニ擧ケラル、北海道野付牛町ヲ開拓爾來引續キ開拓事業ニ從事ス○曩ニ紺綬褒章ヲ下賜セラル

水谷長三郎

京都府第一區選出、第一控室會所屬

京都府辯護士

明治三十年十一月京都市ニ生ル、京都帝國大學法學部法科卒業、「法廷ニ於ケル小作爭議」「マルクス通俗資本論」其他著書譯書數種アリ○曩ニ大原社會問題研究所囑託、京都立命館大學講師トナル、現ニ日本農民組合顧問タリ

水久保甚作

宮崎縣選出、立憲民政黨所屬

宮崎縣會社員

明治十七年六月宮崎縣北諸縣郡五十市村ニ生ル○裁判所書記、稅務署屬トナル、現ニ都城新聞社副社長、日本共立火災保險株式會社重役タリ

水島彥一郎

京都府第三區選出、立憲政友會所屬

農

明治十五年十一月京都府加佐郡中筋村ニ生ル、早稻田大學政治經濟科卒業○東京日日新聞、東京每日新聞記者トナル、舞鶴町長、京都府會議員、同參事會員、同議長ニ擧ケラル、又全國町村長會副會長トナル、現ニ加佐郡農業會長、加佐郡農會長、加佐郡蠶絲同業組合長、加佐郡畜產組合長タリ

宮原幸三郎

廣島縣第二區選出、立憲民政黨所屬

會社重役

文久二年十二月吳市ニ生ル○嘗テ吳郵便局長タリ、廣島縣會議員、同參事會員、同議長、郡部會議長、郡部會議長、吳市會議員、同議長ニ擧ケラル、所得調査委員、土地賃貸價格調査委員、宅地價修正委員トナル、又吳貯蓄銀行、吳馬車鐵道株式會社、吳起業銀行、中國電氣株式會社、吳瓦斯株式會社ヲ創立シ專務取締役トナル、現ニ博愛汽船株式會社々長タリ○衆議院議員當選三回

宮脇長吉

香川縣第一區選出、立憲政友會所屬
正五位勳三等功五級

明治十三年二月香川縣大川郡鬱水村ニ生ル、陸軍士官學校、陸軍砲工學校卒業○陸軍航空兵大佐ニ任セラル、陸軍士官學校教官、氣球隊長ニ補セラル

宮川一貫

福岡縣第一區選出、立憲政友會所屬
大學講師

明治十八年一月福岡市ニ生ル、早稻田大學政治經濟科卒業○早稻田大學講師トシテ十七年間教育事業ニ從事ス、又獨逸協會、拓殖大學、早稻田大學、陸軍幼年學校ノ各柔道教師トナル、現ニ早稻田大學講師、講道館七段ニ列セラレ其最高幹部タリ、又日東協會ヲ組織シ其ノ會長タリ

宮古啓三郎

茨城縣第三區選出、立憲政友會所屬
勳三等、辯護士

慶應二年四月茨城縣行方郡行方村ニ生ル、東京帝國大學法科大學卒業「一讀奮起立志美談」「ポーリユー氏經濟學」等ノ飜譯書アリ○嘗テ日本大學講師タリ、國有財産調査會委員、臨時法制審議會臨時委員被仰付、現ニ小作調査會委員タリ、列國議會同盟會議ニ參列シ歐米各國ヲ歷遊ス○衆議院議員當選七回

宮澤裕

廣島縣第三區選出、立憲政友會所屬
從五位、官吏

明治十七年一月廣島縣沼隈郡金江村ニ生ル、東京帝國大學法學部政治科卒業、「簡易なる思想論」ノ著書アリ○東洋鐵網製造株式會社、大日本高粱酒株式會社、昭和商事株式會社各取締役、日本新聞社顧問トナル、又遞信大臣祕書官ニ任セラル、現ニ內務大臣祕書官タリ

志波安一郎

長崎縣第一區選出、新黨俱樂部所屬

農

明治六年九月長崎縣南高來郡神代村ニ生ル、第三高等中學校法學部ニ學フ○長崎縣會議員、同參事會員ニ擧ケラルル事三度、支那各地ヲ漫遊ス、現ニ長崎縣農工銀行監査役、肥前銀行顧問タリ○衆議院議員當選二回

志賀和多利

岩手縣第二區選出、立憲政友會所屬

正五位、官吏

明治七年十月岩手縣膽澤郡金ケ崎村ニ生ル、日本大學法律科卒業○文官高等試驗及判事檢事登用試驗ニ合格ス、司法官試補、檢事代理ヲ命セラル、後辭シテ辯護士トナル、現ニ鐵道參與官タリ、鐵道會議臨時議員被仰付○衆議院議員當選三回

志村清右衞門

千葉縣第一區選出、新黨俱樂部所屬

會社員

明治十三年十二月千葉縣千葉郡幕張町ニ生ル、東京高等商業學校卒業○大阪住友銀行員タリ、又郡會議員、同副議長、縣會議員、同參事會員ニ擧ケラル、又漁業組合長、消防組頭等トナル○衆議院議員當選二回

斯波貞吉

東京府第五區選出、立憲民政黨所屬

著述業

明治二年八月福井市ニ生ル、東京帝國大學文科大學英文學選科卒業、後英國「オックスフォード」大學ニ學フ○帰テ高輪佛教高等中學、佛教大學教授タリ、萬朝報英文記者、同編輯局長、同主筆ヲ經テ後東京大勞新聞社長兼主筆トナル、臨時國語調査會委員被仰付○衆議院議員當選二回

椎尾辨匡

愛知縣第一區選出、第一控室會所屬
文學博士、僧侶、教員

明治九年七月愛知縣西春日井郡庄内町ニ生ル、東京帝國大學文學部及大學院卒業ニ「安心生活」「文化の權威」「人間の宗教」其他數種ノ著書アリ○東海中學校長トナル、現ニ宗教大學教授、大正大學教授、同學部長、早稻田大學、日本大學各講師、中央融和事業協會理事、佛教朝鮮協會理事長、名古屋慈友會幹事長タリ、職業紹介所、保育園、幼稚園等ヲ經營ス、又名古屋市建中寺住職タリ

庄晉太郎

山口縣第一區選出、立憲政友會所屬
酒造業

明治三年三月山口縣厚狹郡宇部村ニ生ル、明治法律學校法律科卒業○宇部村會議員、宇部市會議員、同參事會員、山口縣會議員、同參事會員ニ舉ケラル、又山口地方森林會議員、厚狹郡水產會議員、宇部漁業組合理事、山陽採炭株式會社常務取締役トナル、現ニ長陽炭礦、神原炭礦、沖ノ山炭礦會社ノ各重役、株式會社宇部銀行、宇部鐵道株式會社、宇部セメント製造株式會社ノ各重役、宇部消防組頭、山口縣水產會長タリ○公益ノ爲私財ヲ寄附セシ廉ヲ以テ紺綬褒章ヲ賜フ

庄司良朗

靜岡縣第二區選出、立憲政友會所屬
從七位勳五等功五級、會社重役

明治十二年十二月靜岡縣駿東郡原町ニ生ル、早稻田大學行政科、英語科卒業○沼津商業學校教諭、陸軍歩兵中尉ニ任セラル、駿東郡會議員、同議長、靜岡縣會議員、同參事會員ニ舉ケラル、又靜岡縣財政調査委員、駿豆新聞社長兼主筆、東駿銀行監査役トナル、現ニ沼津市畜産組合長、東海石炭株式會社專務取締役社長、靜岡朝報社主タリ○衆議院議員當選二回

篠原和市

長野縣第二區選出、立憲政友會所屬
從五位

明治十四年三月長野縣南佐久郡岸野村ニ生ル、小諸義塾卒業後日本大學ニ學ヲ○東京日日新聞記者、大阪每日新聞記者トナル、又司法大臣祕書官、內務大臣祕書官ニ任セラレ鐵道省囑託、司法省囑託、財團法人輔成會囑託、日本大學評議員、國本社評議員トナル、曩ニ支那滿蒙ヲ視察ス○衆議院議員當選二回

島田俊雄

島根縣第二區選出、立憲政友會所屬
勳四等、辯護士

明治十年六月島根縣那賀郡淺利村ニ生ル、東京帝國大學法科大學政治學科卒業「自治制大意」「改正衆議院議員選擧法論」外數種ノ著書アリ○東京市教育課長、勸業課長兼臨時市勢調査局長心得ニ補セラレ、在職中英國ニ出張ス、早稻田、中央、日本、法政等各大學講師ト爲ル、又淸國雲南省法政學堂講師ニ聘セラル、政治雜誌「明義」「王道」實業雜誌「實業時論」等ヲ經營ス、教科書調査會委員被仰付、支那朝鮮及米國ヲ視察ス○衆議院議員當選四回

嶋居哲

廣島縣第三區選出、立憲政友會所屬
從五位、官吏

明治二十年一月廣島縣兒島郡胸上村ニ生ル、大阪高等商業學校卒業後、京都帝國大學法科大學法科ニ學フ○尾道電燈株式會社取締役、尾道自動車株式會社長、尾道市會議員ニ擧ケラル、又尾道鐵道株式會社、廣島農產株式會社各取締役、尾道銀行相談役、尾道市聯合青年團長トナル、南洋濠洲方面ヲ視察ス、現ニ鐵道大臣祕書官タリ○衆議院議員當選二回

重松重治

大分縣第二區選出、立憲民政黨所屬
商

明治三年十一月大分縣宇佐郡柳ケ浦村ニ生ル○村會議員、郡會議員、縣會議員ニ選ハル、又諸會社ノ重役タリ、鐵道會議臨時議員被仰付○衆議院議員當選三回

淸水留三郎

群馬縣第一區選出、立憲民政黨所屬
會社員

明治十六年四月前橋市ニ生ル、早稻田大學卒業後米國ワシントン州立大學、同ミネソタ州立大學ニ學ヒ「マスター、オブ、ロース」ノ學位ヲ受ク、又北京ニ於テ支那語ヲ研究ス○關東產業新聞社長、株式會社上野新聞社專務取締役、上毛機織合資會社業務擔當社員、合資會社櫻組支配人タリ、朝鮮支那西比利亞及南支南洋方面ヲ視察ス○衆議院議員當選三回

清水銀藏

滋賀縣選出、立憲政友會所屬
會社重役

明治十二年一月滋賀縣野洲郡中里村ニ生ル、東京專門學校卒業
○愛國生命保險株式會社員トナル、現ニ江州日々新聞社取締役
タリ○衆議院議員當選二回

清水德太郎

山形縣第二區選出、立憲民政黨所屬
從四位勳四等

明治十五年二月富山縣下新川郡大家庄村ニ生ル、東京帝國大學
法科大學政治科卒業、後同大學院ニ入リ社會政策竝殖民政策ヲ
研究ス○文官高等試驗合格、鐵道院書記、同副參事、同參事、山形
縣西置賜郡長、栃木縣理事官、奈良、宮崎、山形各縣警察部長、山
形縣內務部長、和歌山縣知事ニ歷任ス、又曩ニ西比利亞竝滿洲ニ
出張ヲ命セラル

下元鹿之助

高知縣第二區選出、立憲民政黨所屬
從七位、會社員

明治八年八月高知縣高岡郡東又村ニ生ル、農商務省蠶業講習所
卒業○東又村長、高知縣會議員、同副議長、鴨田村會議員ニ擧ケ
ラル、高知縣立農林學校教諭、同縣技手、大分縣技師、株式會社高
知製絲所支配人トナル、現ニ高知縣蠶絲同業組合長、同縣高岡郡
教育會長、大日本蠶絲同業組合中央會評議員、片倉製絲紡績株式
會社高知工場監督、四國水電株式會社取締役社長、佐越生絲株式
會社常務取締役、株式會社高陽銀行監査役タリ○衆議院議員當
選二回

比佐昌平

福島縣第三區選出、立憲民政黨所屬
著述業

明治十七年三月福島縣石城郡湯本町ニ生ル、早稻田大學政治經
濟科卒業○衆議院議員當選二回

樋口秀雄

長野縣第三區選出、第一控室會所屬
勳三等、著述業

明治八年五月長野縣下伊那郡飯田町ニ生ル、東京帝國大學文科大學哲學科卒業、社會學、文藝、思想問題ニ關スル著書多數アリ
○佛教大學教授、眞宗大學教授、明治大學講師、法政大學講師、國學院大學教授タリ、臨時博覽會事務囑託、又教育評議會委員被仰付、雜誌「新日本」主筆、教育調査委員會委員、教科書調査委員會委員、文政審議會委員被仰付、列國議會同盟會議、瑞國開催三國軍縮會議ニ列席、終テ歐洲ヲ巡遊ス、又南洋濠洲方面ヲ視察ス
○衆議院議員當選五回

肥田琢司

廣島縣第二區選出、立憲政友會所屬

明治二十二年二月廣島縣安藝郡海田市町ニ生ル○千代田印刷株式會社々長、廣島每夕新聞社長、自由評論社社主、東京商業會議所議員トナル、現ニ安藝瓦業購買組合長、私立吳英語學校顧問タリ

廣岡宇一郎

兵庫縣第二區選出、立憲政友會所屬
正五位勳三等、官吏

慶應三年七月兵庫縣三原郡市村ニ生ル、日本大學卒業○道路會議々員、國有財産調査會委員被仰付、現ニ遞信政務次官タリ、簡易生命保險積立金運用委員會委員、預金部資金運用委員會臨時委員、人口食糧問題調査會委員被仰付、支那及朝鮮ヲ視察ス○衆議院議員當選五回

廣瀨德藏

大阪府第三區選出、立憲民政黨所屬
從七位、辯護士

明治十一年五月大阪市ニ生ル、關西法律學校卒業○判事ニ任セラル、大阪市會議員、同府會議員、同議長ニ擧ケラル、現ニ大阪市參事會會員ニシテ辯護士事務ニ從事ス、又城北土地株式會社、東神火災保險株式會社、大阪土地建物株式會社、境川運河株式會社各監査役、賣塚尼ケ崎電氣鐵道株式會社取締役タリ○衆議院議員當選二回

廣瀨爲久

岩手縣第二區選出、立憲政友會所屬
會社重役

明治九年二月山梨縣東山梨郡七里村ニ生ル○株式會社雨宮製作所取締役、和賀輕便軌道株式會社長、桂川電力株式會社專務取締役タリ、現ニ岩手縣地方森林會議員ニシテ又株式會社仙人製鐵所取締役社長、東京電燈、京濱電力、關東水力電氣、吾妻川電力、東信電氣、渡良瀨水力電氣各株式會社取締役其ノ他數會社ノ重役ヲ兼ヌ、人口食糧問題調査會委員被仰付○衆議院議員當選三回

一松定吉

大阪府第一區選出、立憲民政黨所屬
從五位勳五等、辯護士

明治八年三月大分縣西國東郡美和村ニ生ル、明治法律學校卒業○養ニ訓導ヲ命セラレ大分縣波多方尋常小學校、東京市育英尋常高等小學校等ニ奉職ス、判事檢事登用試驗ニ及第、司法官試補ヲ命セラル、判事ニ任セラレ大分地方裁判所判事、長崎區裁判所判事ニ補セラル又檢事ニ任セラレ、天草、飯塚、佐賀、横濱、大阪各地方兼區裁判所檢事及大阪控訴院檢事、大審院檢事ニ補セラル、後職ヲ辭シテ辯護士ノ業務ニ從フ、大阪市會議員ニ擧ケラル

平井信四郎

岐阜縣第三區選出、立憲政友會所屬
會社重役

明治八年六月岐阜縣可兒郡上之鄉村ニ生ル○上之鄉村長、同村會議員、可兒郡會議員、岐阜縣會議員、所得調査委員、營業稅調査委員ニ擧ケラル、現ニ東美鐵道株式會社、東濃石材工業株式會社、鬼岩溫泉株式會社各社長、株式會社廣見銀行取締役タリ

平出喜三郎

北海道第三區選出、立憲政友會所屬
勳四等、水產業

明治九年三月石川縣江沼郡橋立村ニ生ル、慶應義塾卒業○函館區會議員、函館市會議員、函館商業會議所議員、同會頭ニ選ハル、函館圖書館長、函館新聞社主、函館競馬倶樂部會長タリ、都市計畫北海道地方委員會委員被仰付○衆議院議員當選四回

平賀　周

大阪府第一區選出、立憲政友會所屬
從五位勳五等、辯護士

明治十五年七月千葉縣山武郡丘山町ニ生ル、東京帝國大學法科大學卒業〇文官高等試驗合格、秋田縣試補、茨城縣事務官、同理事官、視學官、奈良縣、宮城縣各警察部長、山形縣、大分縣、大阪府各内務部長、警察講習所教授、内務省參事官、内務監察官ニ歷任シ歐米各國ヘ出張ヲ命セラル、都市計畫大阪地方委員會委員被仰付、大阪高等工業學校（商議員囑託、日本大學大阪分校教授兼學監タリ、支那滿洲方面ヲ視察ス

平川松太郎

神奈川縣第三區選出、立憲民政黨所屬
辯護士

明治十年五月廣島縣雙三郡和田村ニ生ル、中央大學卒業〇現ニ辯護士業ニ從事ス、樺太及亞港方面ヲ視察ス〇衆議院議員當選二回

平山岩彥

熊本縣第一區選出、立憲民政黨所屬
勳四等

慶應三年八月熊本市ニ生ル〇熊本縣會議員、同參事會員ニ擧ケラル、又肥後農工銀行監査役トナル〇衆議院議員當選三回

久恒貞雄

福岡縣第二區選出、立憲政友會所屬
勳八等、鑛業

明治三年四月大分縣下毛郡豐田村ニ生ル、平野權藏ニ就キ漢學ヲ修ム〇日清、日露ノ役ニ從軍ス、大分縣土木調査委員ヲ命セラル、多年石炭採掘鑛業ヲ營ミ現ニ久恒鑛業株式會社取締役社長、下毛銀行取締役頭取タリ

匹田鋭吉

岐阜縣第一區選出、立憲政友會所屬
勳三等、新聞社長

明治元年四月岐阜縣郡上郡八幡町ニ生ル、東京專門學校政治經濟科卒業○讀賣新聞記者、富山日報主筆、九州日報主筆、北陸タイムス主筆トナル、現ニ岐阜日々新聞社長タリ、米國及歐洲ヲ視察ス○衆議院議員當選四回

望月圭介

廣島縣第二區選出、立憲政友會所屬
從三位勳二等、官吏

應慶三年二月廣島縣豐田郡東野村ニ生ル、英學及政治經濟學ヲ學フ○農商務省參事官ニ任セラル、臨時財政經濟調査會委員、神社調査會委員被仰付、又遞信大臣ニ任セラル、現ニ內務大臣タリ、支那及朝鮮ヲ視察ス、又浦鹽派遣軍慰問ノ爲西比利亞ニ派遣セラル○衆議院議員當選九回

守屋榮夫

宮城縣第一區選出、第一控室會所屬
從四位勳三等

明治十七年十一月宮城縣遠田郡富永村ニ生ル、東京帝國大學法科大學獨法科卒業○千葉縣理事官、愛知縣理事官、內務監察官兼內務參事官、地方局府縣課長、朝鮮總督秘書官、同府參事官、總督官房祕書課長、朝鮮總督府庶務部長、社會局部長ニ歷任シ、中央職業紹介所事務局長、社會部長ニ補セラル、朝鮮總督府林野調査委員會委員、中央職業紹介委員會委員、勞働保險調査會委員、保健衞生調査會委員、文政審議會幹事、人口食料問題調査會幹事被仰付、歐米各國ヘ出張ス、瑞西國「ジュネーブ」ニ開催ノ第七回國際勞働總會ニ政府代表委員被仰付

森肇

長崎縣第二區選出、新黨俱樂部所屬
農

明治六年十月長崎縣北松浦郡御厨村ニ生ル、東京專門學校政治經濟科卒業○小學校教員、長崎新報、長崎日日新聞各記者、同編輯長、長崎日日新聞主筆トナル、又長崎縣會議員、同參事會員ニ舉ケラル、都市計畫長崎地方委員會委員被仰付、現ニ長崎日々新聞編輯顧問、長崎教育會理事タリ、鮮滿蒙古方面ヲ視察ス○衆議院議員當選二回

森蠡昶

千葉縣第三區選出、立憲政友會所屬
會社員

明治十七年十月千葉縣夷隅郡興津町ニ生ル○總房水產株式會社專務取締役トナル、現ニ東信電氣株式會社常務取締役、千曲川電力株式會社專務取締役、森興業株式會社、日本沃度株式會社各取締役社長、山縣製本印刷株式會社取締役、東北電力株式會社監査役タリ○衆議院議員當選二回

森恪

栃木縣第一區選出、立憲政友會所屬
正五位、官吏

明治十六年二月大阪市ニ生ル、慶應義塾卒業後三井物產株式會社支那修學生トシテ支那ニ留學ス○三井物產株式會社天津支店長、中日實業株式會社常務取締役、小田原電氣鐵道株式會社副社長、上海印刷株式會社長トナル、現ニ外務政務次官タリ、人口食料問題調査會委員、關稅調査委員會委員、對支文化事業調査會委員被仰付○衆議院議員當選三回

森峰一

佐賀縣第二區選出、立憲民政黨所屬

明治十六年十二月佐賀縣西松浦郡有田村ニ生ル、麻布中學校卒業○清國天津ニテ商業ニ從事ス、又滿洲安東縣ニ於テ貿易竝鑛山業ニ從事ス、現ニ陶磁器製造業ヲ營ム

森正則

北海道第一區選出、立憲政友會所屬
會社員

明治五年四月松山市ニ生ル、三輪田漢學塾、鈴木漢學塾ニ學フ○小樽區會議員、北海道會議員、小樽商業會議所會頭ニ擧ケラル、又小樽慈惠病院理事長、小樽市火災豫防組合聯合會長トナル、現ニ小樽市會議員、小樽商工會議所議員、小樽取引所理事長、大正證券株式會社取締役社長、北海道製紙株式會社取締役社長タリ、浦鹽斯德朝鮮及支那滿洲ヲ視察ス

森田茂

京都府第一區選出、立憲民政黨所屬
從七位勳二等、辯護士

明治五年八月高知縣香美郡佐岡村ニ生ル、明治法律學校ニ學フ○高知縣會議員ニ選ハル、檢事ニ任セラレ京都地方裁判所檢事ニ補セラル、又京都府會議員、同副議長ニ選ハル、現ニ關稅調査會委員タリ、辯護士事務ニ從事ス、支那朝鮮及樺太亞港方面ヲ視察ス、又列國議會同盟會議ニ日本派遣議員團長トシテ參列シ歐米各國ヲ漫遊ス○衆議院議員當選五回、曩ニ衆議院議長タリ

森田政義

大阪府第四區選出、立憲政友會所屬
辯護士

明治十七年九月熊本縣天草郡新合村ニ生ル、明治大學卒業○司法官試補ニ任セラル、現ニ辯護士業ニ從事ス○衆議院議員當選二回

森保祐昌

廣島縣第一區選出、立憲民政黨所屬
辯護士

明治十三年十一月廣島縣雙三郡田幸村ニ生ル、早稻田大學法律科卒業○廣島縣會議員、同市部會議長ニ擧ケラル、廣島市會議員、同議長タリ

森本千吉

奈良縣選出、立憲政友會所屬
土木建築請負業

元治元年九月奈良縣北葛城郡百濟村ニ生ル○大和鐵道會社々長トナル、現ニ奈良新温泉株式會社監査役、浪速製氷株式會社取締役タリ

粟山博

福島縣第一區選出、立憲民政黨所屬

瀨川光行

東京府第一區選出、立憲民政黨所屬

出版業

明治十七年十月福島縣安積郡富久山村ニ生ル、早稻田大學卒業後米國州立加州大學及「ノースカロライナ」大學院卒業○鮮滿蒙古方面ヲ視察ス○衆議院議員當選三回

明治元年八月秋田縣雄勝郡湯澤村ニ生ル、東京專門學校政治經濟科卒業「日本之勝景」「敷島美觀」其他數種ノ著書アリ○讀賣新聞記者、陸海軍用達合資會社長、磐城炭礦株式會社取締役社長トナル、現ニ四谷區會議員、東京市會議員、同參事會員、同學務委員、明治製革株式會社取締役ニシテ中等教科書協會幹事タリ、元元堂書房ヲ經營ス、都市計畫東京地方委員會委員、大都市制度調查會臨時委員、土地賃貸價格調查會委員被仰付

須之內品吉

愛媛縣第一區選出、立憲政友會所屬

勳八等、辯護士

明治十六年十一月愛媛縣溫泉郡和氣村ニ生ル、東京帝國大學法科大學卒業、後同大學大學院ニ於テ商法專攻○日露ノ役ニ從軍ス、立教大學教授タリ

菅原傳

宮城縣第一區選出、立憲政友會所屬

正五位勳三等

文久三年八月宮城縣遠田郡元涌谷村ニ生ル、東京帝國大學及米國「パシフイツク」大學ニ學フ○曩ニ日本及米國ニ於テ新聞事業ニ從事シ、博覽會開設臨時調查委員、日本大博覽會評議員、議院建築準備委員會委員、國有財產調查會委員、補償審查會審查員被仰付、殖民事業ニ從事セリ、滿韓及布哇ニ漫遊ス又日露ノ役ニ戰地ヲ視察ス、海軍參與官ニ任セラル、國有財產調查會委員被仰付○衆議院議員當選十二回

菅原英伍

宮城縣第二區選出、立憲民政黨所屬
辯護士

明治十九年六月宮城縣栗原郡一迫町ニ生ル、東京帝國大學法科大學卒業○宮城縣會議員、同參事會員ニ擧ケラル、仙北電氣株式會社、宮城送電株式會社各監査役、二本松電氣株式會社相談役トナル、又仙臺電氣工業株式會社、齋川電氣株式會社各社長タリ○衆議院議員當選二回

菅村太事

福島縣第二區選出、立憲民政黨所屬
農

文久三年十二月福島縣田村郡美山村ニ生ル○美山村會議員、同村長、田村郡會議員、同參事會員、福島縣會議員、同參事會員、同議長ニ擧ケラル、又常葉産馬組合長、三春秣務署管内所得調査委員トナル○衆議院議員當選二回

砂田重政

兵庫縣第一區選出、立憲政友會所屬
正五位勳四等、官吏

明治十七年九月今治市ニ生ル、中央大學卒業○司法官試補ニ任セラル後辯護士トナル、都市計畫中央委員會委員被仰付、現ニ農林參與官ニシテ蠶絲委員會委員、肥料調査會委員タリ、人口食糧問題調査會臨時委員、小作調査會委員被仰付 ○衆議院議員當選四回

末松偕一郎

福岡縣第四區選出、立憲民政黨所屬
從三位勳二等、辯護士

明治八年六月福岡縣築上郡友枝村ニ生ル、東京帝國大學法科大學卒業、「市制町村制正義」、「行政法」等ノ著書アリ○内務屬、靜岡縣參事官、福岡縣事務官、内務書記官、山梨縣警察部長、法制局參事官兼行政裁判所評定官ヲ經テ德島縣知事、臺灣總督府財務局長、同内務局長、滋賀、茨城、廣島各縣知事ニ歷任ス、其間歐米各國、英、關領印度諸島、馬來諸島、比律賓群島ヲ視察ス、曩ニ清國政府ニ招聘サレ奉天自治局顧問、奉天法制學堂教授トナル

杉浦武雄

愛知縣第五區選出、立憲民政黨所屬
從六位、辯護士

明治二十三年五月愛知縣渥美郡二川町ニ生ル、東京帝國大學法科大學卒業○司法官試補、朝鮮總督府判事、京城覆審法院判事ニ歷任ス○衆議院議員當選二回

鈴木富士彌

東京府第五區選出、立憲民政黨所屬
正五位勳四等、辯護士

明治十五年十一月大分市ニ生ル、東京帝國大學法科大學卒業○鈴木機械製作所專務理事、株式會社堂島ビルヂング取締役、其他數會社ノ重役トナル、歐米支那ニ漫遊ス、港灣調査會委員、史蹟名勝天然記念物調査會委員、臨時法制審議會委員被仰付、又內務參與官ニ任セラレ都市計畫中央委員會臨時委員、勞働保險調査會臨時委員、特別都市計畫委員會臨時委員、社會事業調査會委員其他數多ノ調査會委員被仰付、現ニ人口食糧問題調査會委員タリ○衆議院議員當選四回

鈴木吉之助

京都府第一區選出、立憲政友會所屬
會社員

明治二十年一月京都市ニ生ル、日本大學商科卒業○京都市會議員、同學務委員、同參事會員、同副議長、京都府會議員、同參事會員、同市部會議長、府會副議長ニ擧ケラル、現ニ京都市教育會理事、同聯合青年團評議員會議長、同下京二十八組公同組合長、衞生組合長、京都土地興業株式會社常務取締役、京都每日新聞社長タリ

鈴木文治

大阪府第四區選出、第一控室會所屬

明治十八年九月宮城縣栗原郡金成村ニ生ル、東京帝國大學法學部政治科卒業○東京朝日新聞記者トナル、勞働組合「友愛會」ヲ創立シ會長ニ選ハル、又勞働教育協會ヲ創立シ其理事長、日本勞働學校ヲ創立其校長トナル、國際勞働總會日本勞働代表ニ任セラルルコト三度、帝國經濟會議議員被仰付、國際勞働協會國際聯盟協會、太平洋問題調査會、東京市政調査會各評議員、中央職業紹介委員タリ

鈴木英雄

神奈川縣第三區選出、立憲政友會所屬
從四位勳四等、漁業

明治十年十一月神奈川縣足柄下郡小田原町ニ生ル、東京帝國大學法科大學政治科卒業○農商務屬、水產局書記官、水產講習所囑託講師、農商務書記官兼農商務省參事官、特許局長ニ歷任ス、臨時條約改正調查委員會委員被仰付、現ニ日本漁網船具株式會社社長、共同漁業株式會社、日本工船漁業株式會社各監查役タリ

鈴木隆

千葉縣第一區選出、立憲政友會所屬

明治十五年一月千葉縣市原郡姉崎町ニ生ル、東京府師範學校卒業後政治經濟學ヲ修ム○內務大藏農商務各省囑託タリ、又淺草區會議員、東京市會議員ニ擧ケラル、歐米各國ヲ視察ス、現ニ東京株式取引所取引員、株式會社鈴木商會社長、鈴木隆同族株式會社長タリ○衆議院議員當選三回

鈴木五六

愛知縣第五區選出、立憲政友會所屬
辯護士

明治十六年十一月愛知縣渥美郡赤羽根村ニ生ル、東京法學院卒業○司法官試補ニ任セラル後辯護士事務ニ從事ス、豐橋市會議員、同參事會員、同副議長、愛知縣會議員、同郡部會議長、縣會議長ニ擧ケラル、都市計畫愛知地方委員會委員被仰付

鈴木巖

岩手縣第一區選出、立憲政友會所屬
勳四等

慶應二年三月盛岡市ニ生ル○嘗テ東京朝日新聞記者タリ後盛岡ニ於テ日刊新聞「三陸」ヲ主宰ス、淺岸村會議員、岩手縣會議員、盛岡消防組頭ニ擧ケラル、又臨時縣治調查會委員ヲ囑託セラル○衆議院議員當選三回

鈴木安孝

秋田縣第一區選出、立憲政友會所屬
辯護士

明治十年九月宮城縣桃生郡須江村ニ生ル、和佛法律學校卒業○司法官試補、判事ニ任セラレ秋田地方裁判所判事ニ補セラル、後辯護士トナル、秋田市會議員、秋田縣會議員、同議長ニ擧ケラル

鈴木憲太郎

宮崎縣選出、立憲民政黨所屬
正八位、會社員

明治十五年九月宮崎縣東臼杵郡岡富村ニ生ル、明治大學法律科卒業○陸軍三等主計ニ任セラル、岡富村會議員、宮崎縣會議員、同參事會員、同副議長ニ擧ケラル、現ニ東臼杵郡畜産組合長、同郡農會長、宮崎縣農會長、延岡電氣株式會社取締役社長タリ

書記官長以下職員履歴

書記官長　中村藤兵衛

從四位勳三等、高等官一等

明治十五年十一月群馬縣新田郡太田町ニ生ル、東京帝國大學法科大學法律學科卒業○會計檢査院副檢査官ニ任セラル、屢〻朝鮮及臺灣ヘ出張被命、大正四年六月衆議院書記官ニ叙任、同六年十二月衆議院書記官兼副檢査官ニ任セラル、其ノ後臺灣、朝鮮及滿洲、西比利亞、支那及歐米各國ヘ出張ヲ命セラレ、大正十二年八月衆議院書記官長ニ任セラル、又營繕管財局參與タリ、昭和二年十二月大禮使事務官被仰付

書記官(兼)土岐定應

正五位勳六等、高等官三等、委員課勤務

明治十七年九月大分縣下毛郡中津町ニ生ル、東京帝國大學法科大學法律學科卒業○山林事務官補ニ任セラル、大正四年七月衆議院書記官兼臨時議院建築局事務官、農商務書記官ニ任セラル、又議院建築調査會幹事ヲ囑託セラル、同十一年一月特許局事務官兼衆議院書記官ニ任セラレ、又支那朝鮮及歐米各國ヘ出張被仰付、現ニ委員課勤務議事課兼務タリ

書記官田口弼一

從五位、高等官三等、議事課長兼警務課長

明治十五年十月大分縣宇佐郡糸口村ニ生ル、東京帝國大學法科大學法律學科卒業○大分縣大分郡長、大分縣理事官ニ歴任シ、大正七年六月衆議院書記官ニ任セラレ、昭和三年九月行政裁判所評定官ニ兼任セラル、曩ニ内務省參事官、臨時議院建築局事務官、同書記官ニ兼任セリ、西比利亞ヘ出張ヲ命セラレ、又再度支那及歐米各國ニ出張ヲ命セラル、昭和三年七月大禮使典儀官被仰付、現ニ議事課長兼警務課長タリ

書記官大木操

從五位、高等官三等、庶務課長兼委員課長

明治二十四年十月東京市ニ生ル、東京帝國大學法科大學法律學科卒業○副檢査官兼會計檢査院書記官ヲ歴テ大正十二年九月衆議院書記官兼副檢査官ニ任セラレ、十三年六月臨時議院建築局書記官ニ兼任セラレ、十四年五月聲緒管財局書記官ニ兼任セラル、又樺太、亞港、臺灣、香港、比律賓、蘭領東印度、英領海峡殖民地、濠洲、支那、朝鮮及歐米各國ヘ出張ヲ命セラル、現ニ庶務課長兼委員課長、議事課速記課兼務タリ

書記官中御門經民

從四位男爵、高等官四等、秘書課長

明治二十六年五月東京市ニ生ル、京都帝國大學政治經濟科卒業○海軍省事務官、拓殖局書記官ニ歴任シ大正十一年九月衆議院書記官ニ任セラル、又臺灣、支那、香港、比律賓、英領北ボルネオ、蘭領東印度諸島、英領海峡殖民地、朝鮮及歐米各國ヘ出張ヲ命セラル、現ニ秘書課長、議事課委員課速記課兼務タリ

書記官大池眞

従六位、高等官五等、速記課長

明治二十九年一月長野縣東筑摩郡山形村ニ生ル、東京帝國大學法學部政治科卒業○製鐵所副參事ニ任セラル、大正十四年四月衆議院書記官兼商工事務官ニ任セラル、又支那ヘ出張ヲ命セラル、現ニ速記課長、委員課議事課兼務タリ

速記士尾張捨吉郎

正七位勳六等、高等官六等

明治四年三月石川縣江沼郡大聖寺町ニ生ル、專修學校ニ學フ○廣島縣警察本部警務課速記教授、衆議院臨時雇、同速記技手ニ歴任シ大正十三年十二月衆議院速記士ニ任セラル

守衛長宮城長藏

正七位勳六等、高等官六等

慶應三年一月兵庫縣城崎郡港村ニ生ル○衆議院臨時守衛、守衛、守衛番長補、守衛番長、守衛副長ニ歴任シ大正十三年十二月衆議院守衛長ニ任セラル

主事岡田昌孝

従七位勳六等、高等官七等待遇、議事課勤務

明治二年九月東京府北多摩郡多磨村ニ生ル、東京法學院卒業○相武雜誌編輯ニ從事ス、後衆議院臨時雇、文部省普通學務局雇、大藏省雇、衆議院雇ヲ經テ衆議院屬ニ任セラレ暫ク管財局屬ニ兼任、昭和二年九月衆議院主事ニ任セラル、現ニ議事課勤務タリ、曩ニ支那臺灣ヘ出張ヲ命セラル

愛媛	七	一		一			九
高知	二	四					六
福岡	九	六	二	一			八
佐賀	三	三			一		七
長崎	三	三					六
熊本	四	五	一				一〇
大分	一	三		一			五
宮崎	一			九	一		一二
鹿児島	三			一			五
沖縄	二	二		一			九
北海道	一〇	七	一	一		二	四六二
計	一一一〇	一七八	三一	三〇	二		

備考　四名（京都、群馬、茨城、北海道各一名）闕員

○議員所屬黨派府縣別人員表

（昭和三年十二月一日調）

黨派 / 府縣	立憲政友會	立憲民政黨	第一控室會	新俱樂部	無所屬	計
東京	一四	一五	一	一		三一
京都	三	四	三	三		一〇
大阪	五	一一	三	二		二一
神奈川	五	六				一一
兵庫	九	五	四		一	一九
長崎	三	四		二		九
新潟	六	六	二	一		一五
埼玉	六	四				一一
群馬	四	四		二		八
千葉	六	二	一	二		一一
茨城	五	四	一			一〇
栃木	四	五				九
奈良	三	二				五
三重	四	三				七
愛知	五	七	四	一		一七
静岡	七	五	一			一三
山梨	四	一				五
滋賀	三	二				五
岐阜	五	二				七
長野	六	五	一			一二
宮城	二	四	一			七
福島	七	四				一一
岩手	六	一				七
青森	四	二				六
山形	四	四				八
秋田	四	二		一		七
福井	二	二		一		五
石川	四	二				六
富山	二	四				六
鳥取	二	一				四
島根	二	四		一		七
岡山	七	二		一		一〇
廣島	七	六				一三
山口	七	二				九
和歌山	二	三		一		六
德島	三	二				六
香川	四	二				六
愛媛	七	一				九
高知	二	四				六
福岡	九	六		二		一八
大分	三	三				六
佐賀	三	三			一	七
熊本	四	五		一		一〇
宮崎	一	三				五
鹿兒島	三					五
沖繩	二	二				一二
北海道	一〇	七	一	一		一九
計	二二〇	一七八	三二	三〇	二	四六二

備考　四名（京都、群馬、茨城、北海道各一名）缺員

○議員異動類別

第二十三回	八							八
第二十二回	七							七
第十七回	三				二	一		六
第十六回	九	四		一				一四
第十五回	二	三		一	一			七
第十四回	六	二						八
第十三回								
第十二回	二	二	一					五
第十一回	五	四	一	一				一一
第十回	六	四	一					一一

○議員所屬黨派府縣別人員表

（明治三十年十二月一日調）

府縣 / 黨派	[illegible]	[illegible]	[illegible]	[illegible]	無所屬	計
[illegible]	六	四		一		一一
[illegible]	六	六	二	一		一五
[illegible]	三	四		二		九
[illegible]	九	五	四		一	一九
[illegible]	五	六				一一
[illegible]	五	一	三	一		一一
[illegible]	二	四	三			一〇
[illegible]	四	五	一	一		一三

○議員異動類別

事由 / 議會	資格消滅								計
	死去	辭職	除名	任官其他	選舉無效	當選無效	處刑	選舉法第十一條ノ二	選舉法第十一條ノ四	選舉法違反	
第一回	三	四		一		一					九
第二回	二	八		一		二					一三
第三回	一										一
第四回	四	六									一一
第五回	三	七	一			一					一四
第六回											
第七回											
第八回	一	一									二
第九回	六	四		一			二				一一
第十回	五	四		一		一					一一
第十一回	二	二		一							一一
第十二回											
第十三回											
第十四回	六	二									五
第十五回	二	三									八
第十六回	九	四									七
第十七回	三										一四
第十八回	二										二
第十九回	一										三
第二十回		一									一
第二十一回	五										六
第二十二回	七										七
第二十三回	八										八
第二十四回	三	一									四
第二十五回		一									二
第二十六回	一	一一					三	一	九	一	二六
第二十七回	五	二									八
第二十八回							三				一〇
第二十九回	三	二		一							六
第三十回	一	四									一七
第三十一回	三	五		一							一三
第三十二回	二										二
第三十三回		二									二
第三十四回		一									一
第三十五回	二	三									五
第三十六回	一										一
第三十七回	三	一									四
第三十八回	四	一					六				九
第三十九回	一										一
第四十回	五	一			一〇		四				二二
第四十一回	九	二			一						一二
第四十二回											二
第四十三回											二
第四十四回	三										五
第四十五回	三										六
第四十六回	九										九
第四十七回	一〇	二									一二
第四十八回	一	一		一							三
第四十九回											
第五十回	四										四
第五十一回	八	五		一		一					二〇
第五十二回	一三	二				一					一七
第五十三回	一			四							六
第五十四回	一〇	一									一一
第五十五回	五										五
合計	二〇四	九四	一	一三	一九	二八	八	一	一二	二七	四〇七

備考　表中異動期間ハ前會期ノ閉會日翌日ヨリ其ノ會期ノ閉會日迄トス

| 番号 | 死傷 | 死者 | 傷者 | 内容 | 原因 | 業務上 | 業務外 | 運転 | 運転ノ取扱 | 運転ノ取扱 | 運転ノ取扱

○議員身分職業年齡別

區分＼選擧	第一回	第二回	第三回	第四回	第五回	第六回	第七回	第八回	第九回	第十回	第十一回	第十二回	第十三回	第十四回	第十五回	第十六回
有位者	五五	六六	三八	四三	三二	三九	六六	五七	五一	五三	六四	七八	八六	一〇七	一三二	一五九
帶勳者	九	一三	六	九	九	一〇	一八	一九	一四	八七	一三九	一三一	二六二	二〇三	一八四	一八二
計	六四	七九	四四	五二	四一	四九	八四	七六	六五	一四〇	二〇三	二〇九	三四八	三一〇	三一六	三四一
華族					一	一	四	三	一	一	一	一			一	
士族	一一〇	八七	八八	八八	七四	七九	一〇六	一〇六	一〇二	一〇七	九六	九七	一〇一	九四	八九	八一
平民	一九〇	二一三	二一二	二一二	二二五	二二〇	二六六	二六七	二七六	二七一	二八四	二八三	二八〇	三七〇	三七四	三八五
計	三〇〇	三〇〇	三〇〇	三〇〇	三〇〇	三〇〇	三七六	三七六	三七九	三七九	三八一	三八一	三八一	四六四	四六四	四六六
農業	一二九	一四四	一三七	一五五	一二八	一三四	一三〇	一二九	一二九	一〇五	八〇	八四	八一	九三	八一	六六
商業	一九	二五	二四	二九	三二	二四	三三	三五	三九	三三	一六	二六	一四	二九	二六	七
工業	二			一	一	二	二	二			三		五	七	五	
鑛業	一	一	一	二	四	五	七	六	三	六	一〇	五	九	一二	五	五
漁業		一							二	三	二	五	五	三	一	三
畜産業											一					
釀造業		二	一				七	五	五	一	五	六	四	七	一三	七
印刷業			一					一		二		一		一		
地主					一五	一二										
醫業	三	三	五	一	四	三	九	九	三	六	四	一	一四	八	一五	七
藥劑業							一			一	二	一	一	一		一
銀行業	四	三	四	五	四	六	一九	一六	一三	七	一五	一五	八	一三	三	五
會社員	七	七	九	六	一九	一五	一〇	一三	一八	二〇	五七	五五	五七	九一	一〇三	九一
新聞雜誌記者	八	一三	一〇	一三	七	四	九	八	一三	一七	二三	三〇	二四	八	八	五
教育家					一	一	四	三	三	三	三	五	六	七	八	七
辯護士	二〇	三三	二八	二二	三三	二四	五一	五四	五九	六四	六一	五三	五七	六九	六六	六七
公吏			一	一	一	一		一			三			一	二	
官吏　文官	一二	五	一	三		一六	七	三	四	八	七	九	一	二〇	一〇	三六
官吏　武官	一	一		二	一		三	二	一		二			三	四	一三
著述業	一	二	一		一		二	三	五	一		四	三	四	六	一三
出版業							一				一		三	一	五	三
倉庫業							一							一		二
宿屋營業							一	一	一	二		一			一	一
移民取扱業							一	一	一	二						
運輸業							一	二			三		三	四	五	二
水産業								一	一	二	二	三		一	一	一
新聞通信社長														二	一六	一三
其他	二〇	一三			一三	四	九	八	六	八	六		一二	三	六	二〇
無職業	七四	五九	七七	六二	四七	五〇	七八	七三	七四	八八	七六	六八	七五	六七	七五	八一
計	三〇〇	三〇〇	三〇〇	三〇〇	三〇〇	三〇〇	三七六	三七六	三七九	三七九	三八一	三八一	三八一	四六四	四六四	四六六
三十一年	七	一	一	二	三	四	一	四	一		一			二	一	
三十二年	五	四	三	八	二	四	三	三	二	三	三		一	一	一	三
三十三年	一六	七	七	七	一〇	二	六	七	三	二	一	三		五	一	
三十四年	九	八	一〇	一三	五	七	三	六	三	二		四	四	一	二	一
三十五年	一六	一八	一三	七	一一	一四	八	七	八	六	三	六	二	五	三	三
三十六年	一八	一一	八	一四	一四	一六	九	九	八	六	四	四	七	六	三	四
三十七年	一三	一四	二五	二八	四	六	八	一〇	八	八	五	六	四	五	一四	四
三十八年	二四	一三	一四	九	一七	一四	二二	一六	一一	八	七	四	五	九	七	三
三十九年	一九	一九	一七	一二	一八	一四	一八	一八	一六	一〇	一四	八	七	一八	一三	一〇
小計	一三六	九五	九七	一〇〇	八四	八一	七八	八〇	六〇	四五	三八	三五	三〇	五二	四五	二八
四十年	八	一三	一七	一七	一二	一六	二二	一九	一九	一五	一三	七	五	一三	七	九
四十一年	一六	一三	一九	一九	一三	一六	八	九	一六	一五	一二	六	一二	一二	一八	一四
四十二年	一九	八	一八	一五	一三	一〇	一五	一三	一六	一八	九	一三	七	一〇	一五	一〇
四十三年	一三	一六	一八	一八	一八	一七	二〇	二二	一一	一五	一六	一八	一〇	一三	一六	一四
四十四年	一四	一三	九	一二	一八	一九	一七	一八	一五	一二	一五	七	一三	一三	一五	一七
四十五年	五	一三	一三	一三	一三	一八	一八	一六	二五	二〇	二二	一五	一六	一四	二三	二三
四十六年	一三	一四	一〇	一〇	一四	一六	一九	二四	一九	一八	一三	一六	一七	一五	一七	二三
四十七年	九	五	一五	一一	一三	一四	二八	二四	一九	一二	一四	一七	一八	一八	一五	二三
四十八年	一〇	六	一三	一〇	一四	一三	一七	一三	一九	一七	二八	二八	一九	一七	一八	一七
四十九年	八	六	六	七	九	一〇	二四	二四	二〇	二一	二五	二一	八	一七	一七	二三
小計	一二四	一二三	一三七	一三〇	一四五	一四九	一八七	一九〇	一七九	一七二	一七三	一四七	一三四	一五二	一六二	一七[illegible]
五十年	八	九	一二	九	八	一四	一七	一六	二六	二二	一三	二三	二六	二三	三三	一六
五十一年	六	一二	五	七	一〇	七	一五	一三	一三	二〇	一四	一九	二〇	二三	一八	一五
五十二年	六	八	九	一二	六	八	一五	一三	一五	一三	一〇	一八	一五	一八	一六	一六