

特58
754

學
子
傳



覽
叢書題
目

萬國地誌畧字引

例言

一此書ハ文部省ニ於テ刊行スル所ノ
萬國地誌畧ノ字書ナリ原本ハ邦國
山川都府等ノ呼音ヲ左傍ニ附記セ
リ故ニ此書ハ之ヲ省ヒテ記載セサルヲ
例トセリ而ルニ原本ヲ翻刻スルト益多
キヲ以テ相沿テ磨缺スルニ至ル今善本

ヲ贖ヒ得テ磨滅シテ讀メカタキ者ハ原
 本ニ呼音ヲ附シタル者ト雖モ之ヲ記載
 セリ但シ亞細亞洲ヲ除クノ外
 一山脈水經ノ如キハ余嘗テ述ル所ノ暗射
 地球圖解中山脈表水經表ニ記載ス
 ルヲ以テ今此書ニ詳記セス熟字ノ訓
 詰産物ノ假字ヲ主トセリ

速者誌

萬國地誌略字引

永田方正述

亞細亞洲總論

隣土地カ海ニマデイタル 面シムカ 界ヒスル 連土地ガ 一 千 五 百 八 十 万

方里方一里ナルモノガ一十五百八十万アルトキ 人シムカ 口ヒト 邦ツクニ 國クニ 域イシヤ 内洲ノ内 列シムカ 列ガナラフ

支那

清國セイユクトモ國帯ノ革命ゴトニ因テ改ムル故ニ漢ト云ヒ唐及ヒ宋ト云フ者ハ皆前代ノ國号ニシテ今ハ清國ト名ク 支那チナ 本ボ 部ポ 舊キウ 來ライ

漢土カンシト支那本部トハ同カラ 屬國ノ支那本部ニ屬スル國

支那本部

地勢 土地 中央 沃野 山嶺並列 黃河揚子江

其間 發 支那海 嘉峪關

長城 遼東 方今著名

距匈奴 運河 天津江 揚子江 貫

奇觀 運河 河道 天津江 揚子江 貫

運河 河道 天津江 揚子江 貫

運河 河道 天津江 揚子江 貫

北京ノ圖



南京	大都會	舊都	江
省	順天府	住民	英京
京城	北京	直隸	
十八省	浙江	省	杭州府
運漕	便利		

蕪省ノ市街ナ繁榮

天津ニアル港

寧波ニアル港

廣東ニアル港

香港ニアル港

上海ニアル港

門ニアル港

網緞陶器藥種各種

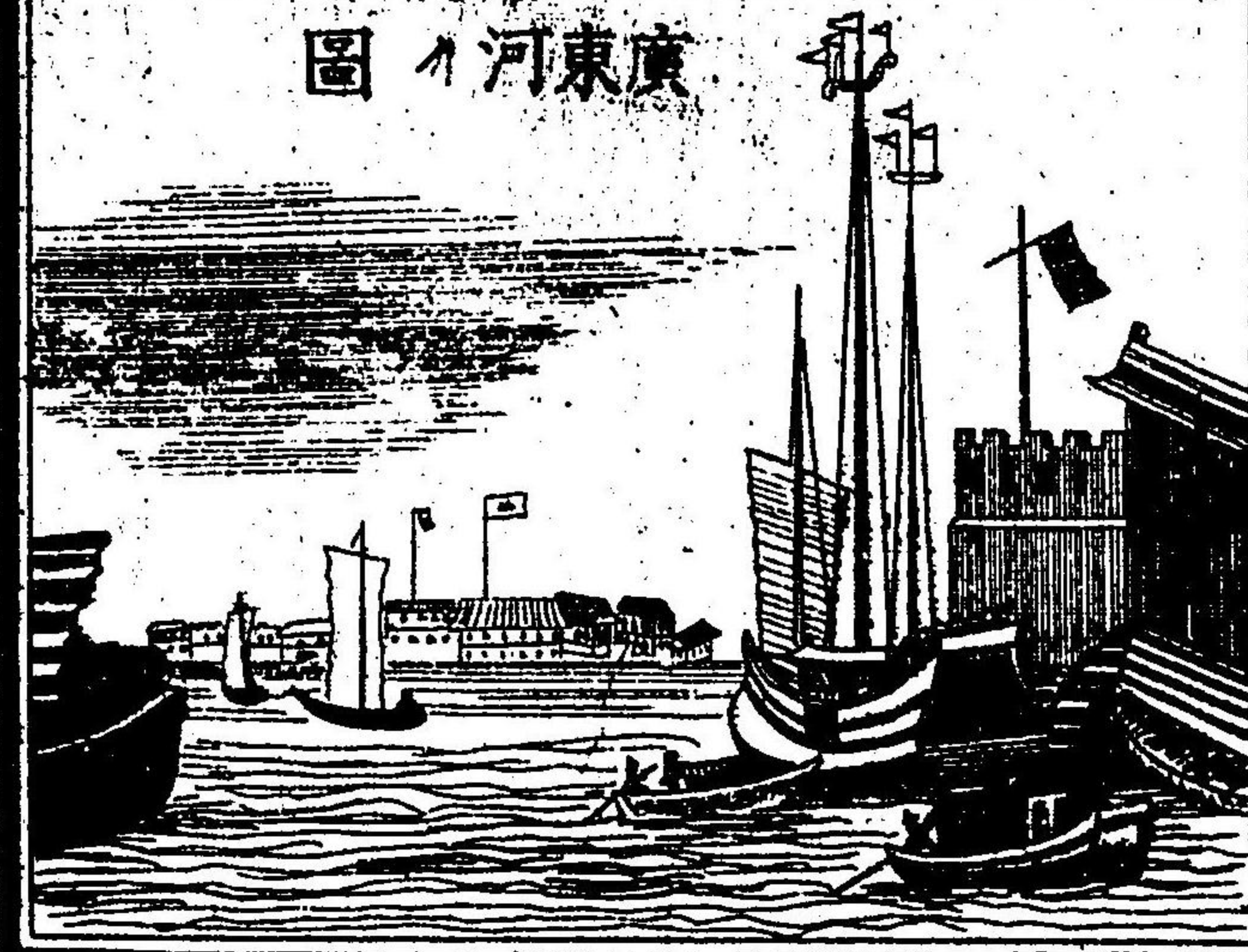

鑛物類

高麗

朝鮮

長白山

八道

中部

嚴烈

都城

京畿道

産物 人参 木材 錫 鐵 麻 布

滿州

日本海

興安嶺

黑龍江

遼東

遼寧

首府シユフ 奉天府ホウテンフ 首府シユフ 城郭シヤクワク 堅固ケンコ 市街シヤゲ 繁マン

華カ 此府コノフ 方ハタチ 吉林府キリンフ 此國コノクニ

清國シユンクニ 基本キホン 土產チサン 麻毛マモ

皮鹿ヒシカ 狍シヤウ 狸リ 獺タ 熊クマ 罴ヒクマ 大鷲ダイジュ

蒙古モンゴ

平原ヘイゲン 新疆シユンキヤウ 大沙漠ダイシャモク 瓦礫ワラク 內蒙古ナイモンゴ

外蒙古ホカモンゴ 製造品セイゾウヒン 佛像ブツゾウ 佛具ブツク

輸出ユツシュツ 貿易カウエキ 昔時セキジ 賣買城ウカイシヤウ 魯西亞ロシヤ

人ジン 交易場カウエキバ 土產チサン 鹽シヤン 鑛屬クワンゾク 玉類ギョクルイ 藥種ヤクシュウ 虎豹コウハウ 駱駝ラクダ

伊犁イリ

新疆シユンキヤウ 西隣シイリン 崑崙山クワンロンサン 西藏シヤウサイ 天山テンサン 山脈サンミツ 瓦延ワエン

南路ナンロ 北路北路 天山北路テンサン北路 天山南路テンサン南路

路回疆ロクワイキヤウ 支那シナ 都爾格斯坦トルコスタン 其南方シノナナフ ニコロテン府ニコロテンフ ア

商旅シヤウリョ 隊伍テイブイ 結ケツ

往來貿易ワウライカウエキ 管下カンゲ 土產チサン 紙カミ

絹布皮革ケンブヒカ 毛皮モウヒ

十八スハニ三十ニ組シチハチニサウニサウニクミ

南ノ字ノ上ナンノジノウ 悉クハ東ノ字ノ上シツクハトウノジノウ 悉クハ南ノ字ノ上シツクハナンノジノウ 悉クハ北ノ字ノ上シツクハホクノジノウ

西藏

高原 土地高シテ

山嶽連亘 高キ山々ガツラナリツバク

前藏 後藏 佛教

僧徒 バウス

寺院 テラ

佛閣 如来ナドナリ

堂塔 天王寺ノ王堂ノ塔ノヤウナモノ

珠玉 珠ハ真ノ中ヨリ出ルルモノナリ玉ハ石ノ中カラデルタマナリ

鑲嵌 光輝

祭然 ヒカリカサヤ

眩射 ヒカリガハノ目

産物 金銀玉諸寶石

西比利亞

所管 土地

綿延 地五ト同シテニテ長ク

裏海 都尔格斯坦 接

域内 シベリア

遙ノ佳多 寒冽

荒漠 ヒロキ土地

河三條 大キノ河

二大湖 ナミツノ大キ

小湖 ナイサキ

許多 イシツ

四時 毛皮

大別 業

轉徙 水ヤ州ノアル処子逐

氷雪凝結 氷ヤ雪ガカタシ

馴 子イサキ拵

鹿 鹿ノ大ナルモノナリ能ク寒ムサニ堪エルモノ

牽其肉

衣

僻遠地方

棲息

各種

産物

狐狸 熊 羆 馴鹿 海狗 金銀 銅鐵 錫 鉛

水銀 金剛石

土耳其斯坦

大布加利亞

獨立韃靼 印度固斯山 天山西端 葱嶺

天山ヲ結ヒ付ル山ナリ アラト一嶺 葱嶺ノ北端ヨリ一嶺ヲ出シ西ニ至ル 鹹湖 亞拉湖トモ土耳其ノ北境ニアルシホカラキ水ノ湖ナリ

二大湖 土耳其ニ大湖アリ 瘠地 雨露少 帳幕

テシマシトモ幕ヲ沙漠ニ中ニ張リテスマ井トスル 瘠地 各酋長 統一セズ

一ノ王ガ一國ヲ統ベオサメヌ 首 產物 礬石 炭 礪砂 鑛類 絹布 羊馬

騾馬 獨岑 駝 後印度 暹東印度 トモ

天竺國 前印度ノ一

安南 交趾支那

膏腴 土地ガアブラケアリテゴユシガヨシニルガメナリ 繁茂 穀果 豐熟

東埔塞河 經注 官殿 美麗 城門

飾支流 沿所屬 產物 樹脂 木材 穀物 果實

蔬類 肉桂 砂糖 金銀 鐵

暹羅

重嶺 遮 支那雲南省 洋船 碇

泊 河濱 居民 家屋 桴上 居宿

萬國地誌卷之六 土耳其斯坦

スル
スル
檳榔子
齒
齒
黑口臭

産物
米穀
砂糖
銀
鉛
犀角

象牙
香水
良材
藤
席
虎
豹

犀象
猿
猴

馬來半島

斜
スチカ
部落
村落
所轄

相對
分
海
角
小頭
氣候

酷熱
アツシ
要地
トホリ
船舶

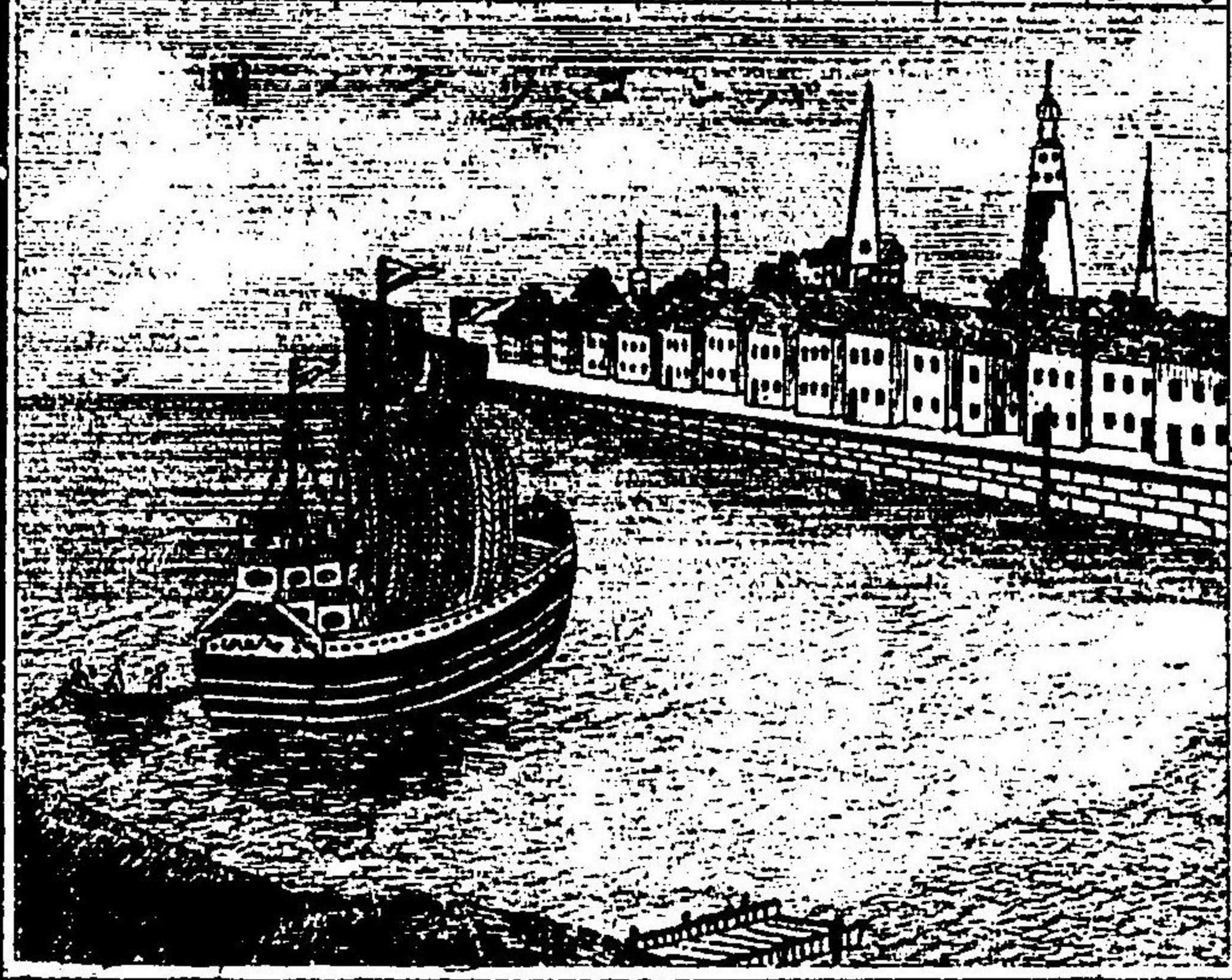

大小ノ
常
輻湊
マツ

老撾

隣地
トナリ
偏僻
カタイ
文身

カラダニハ
レズミハル
分轄
ワケトリニシ
テシハイスル

緬甸

英屬
緬甸
イギリス支
甚陋
裸

體
産物
木材
麻布
蜂蜜

象牙
金銀

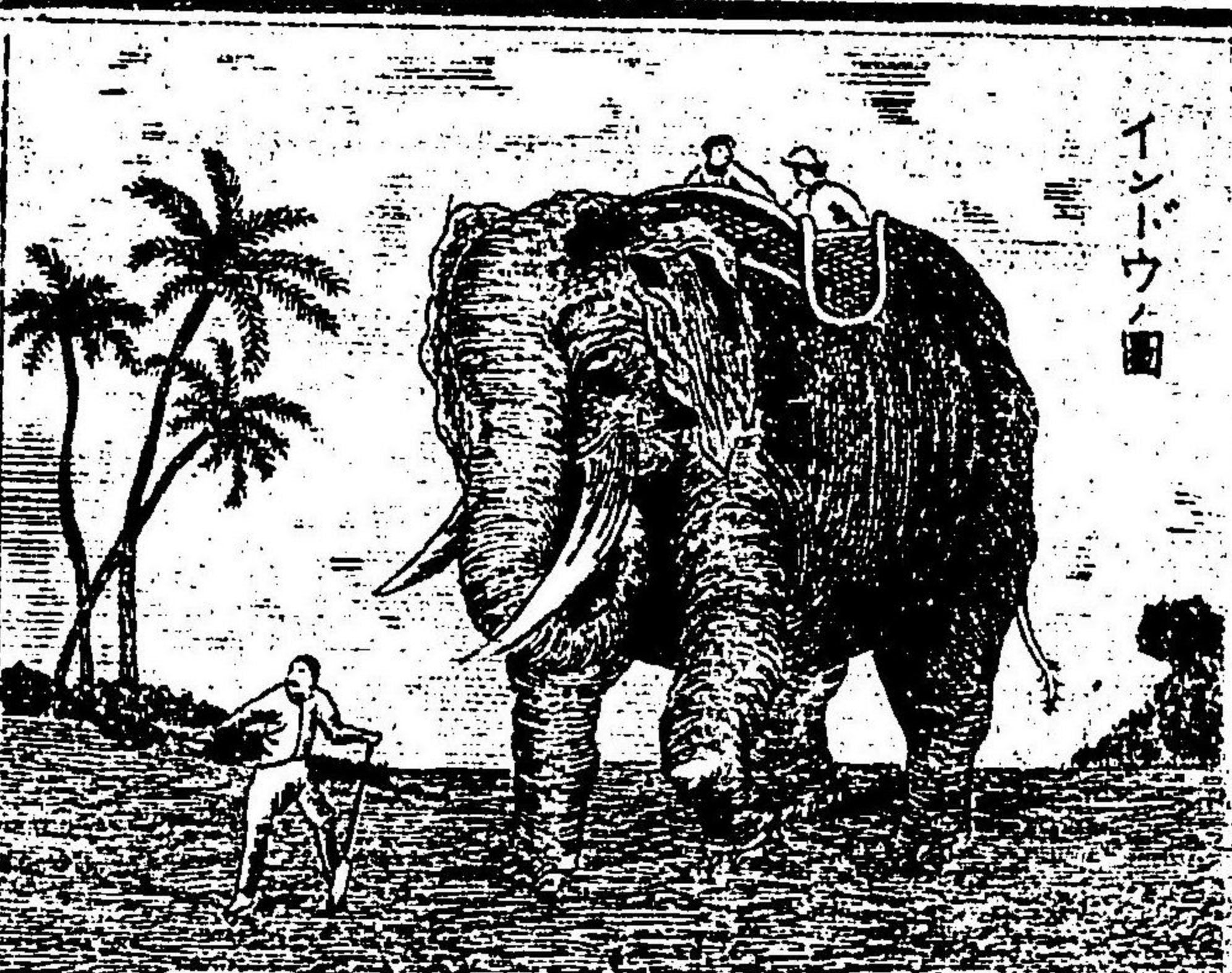

インドウノ圖

前印度

阿刺比亞海英屬印度地

勢高峻 山地印度

河肥田 沃野 兩

邊 負高原 廣平ナル地

極南 全國大概 國中が

區別 尤豐饒 五ヨシカ沢山テキニ

鎮臺 設鐵道 蒸氣車ノ行

カールツツカ



良材	麓	立	港	輻湊	艦	敷	市街繁華
ヨキサイ	山ノノホ	ヒトリガチシテドコノ	ミトヘ	ソクソク	イシサ	シキナ	マナ
産	狹壁	從ハヌ	船	海岸	商船	交易昌盛	商賣ガ
華潔	シテ夫ナ	數邦	此他	島上	港口	軍	カワ
ワツクシ	木目ガ	マタノ	コノ	ウエ	コウ	サカ	カワ

炎熱シ
禽獸魚介
トリケモノ
ウチカヒ

產物
椰樹
檳榔
芭蕉
罌粟

虎豹
犀象
獅子
野牛
猿猴

鸚鵡
孔雀
鳳鳥
鱷魚

阿富汗

彌豆
分裂
產物
鐵

鉛鹽
硫黃
煙草
綿果
實
俾路芝



亞刺比亞海
北比耳西

亞
北ノ字
恐ス
西ノア
ヤマリ
曠野
ノハラ
行商

野營
野營
イナカモノ
轉移

遊牧
遊牧
イナカモノ
產物

阿富汗
下同シ

比耳西亞

前二國
前二國
マニア
アル
ア
フ
ガ
ニ
ス
タ
ン
ハ
ル
ス
キ
ノ
ニ
ツ
ノ
シ
ニ

亞刺比亞對

阿富汗俾路芝



大約地勢山嶺

連氣候寒濕中

央以南土地低

暑氣甚強沿岸

肥田沃野砂磧

河流水淺艸木甚少

農耕人勤山脚



山ノア モト	王城	國王ノ 居ルシロ	牆壁	堅固	美麗	舊都
通商	此他	昔時	繁昌	都府遺跡	處處	
產物	毛氈	金銀線	金銀銅鐵	鹽	真珠	絹布
美果實						

亞細亞土耳其

跨國	帝國	天子が政	本部	歐羅巴ニアル土耳其	黑海	亞刺比
亞地中海	彎曲	境內	氣候溫和	上		
地肥沃	中間	起伏	諸山	接	海峽	海灣

海港 市街繁華

船舶輻湊 上古

物品 行商 隊

來往 賦湖 死

海當今 衰頹 名勝

古跡 著名 終合

注 遺跡 今

尚存 產物 石榴橄欖

葡萄架菲椰子無花果藕

片棉花烟草毛織物縐縐

各種ノ香水

亞刺比亞

紅海 大半島 悉氣候

酷熱 耕作 適

セス 肥沃 咽喉 東

洋 往返

亞刺比亞



此處 ミナト 山岳並峙 ヤマタカナラビソバ

嶮巖突兀 ツツケウシキイワホ 谿間 カワツマナナテ

草木繁茂 サウモクハンセイシシサキガ 帳幕湖 テマンシ

茫 ヒロクシテムラビ 沙漠之駱駝 サハクシキスシ

駝堪飼使役產 トカニイテヤシキ

物樹膠駿鳥特ニ稱譽 モノツクニシマツ

加菲真珠香料藥種 カヒヒシシコウ

騾馬駱駝

第二篇

亞非利加總論

位 在ルト云 大陸 ダイワク 地頭 チカウ

月山聳互峙域內 ツキヤマソウゴツシ

沿岸 ケンガン 經趨 キョウキョウ 曠漠 クワンバク

荒地 コウチ 詳細 シヤウサイ

土人 ドジン 愚昧 グマク

黑種 クニシ 野蠻風俗 ヤマンフウソク

高岡也馬格

埃及

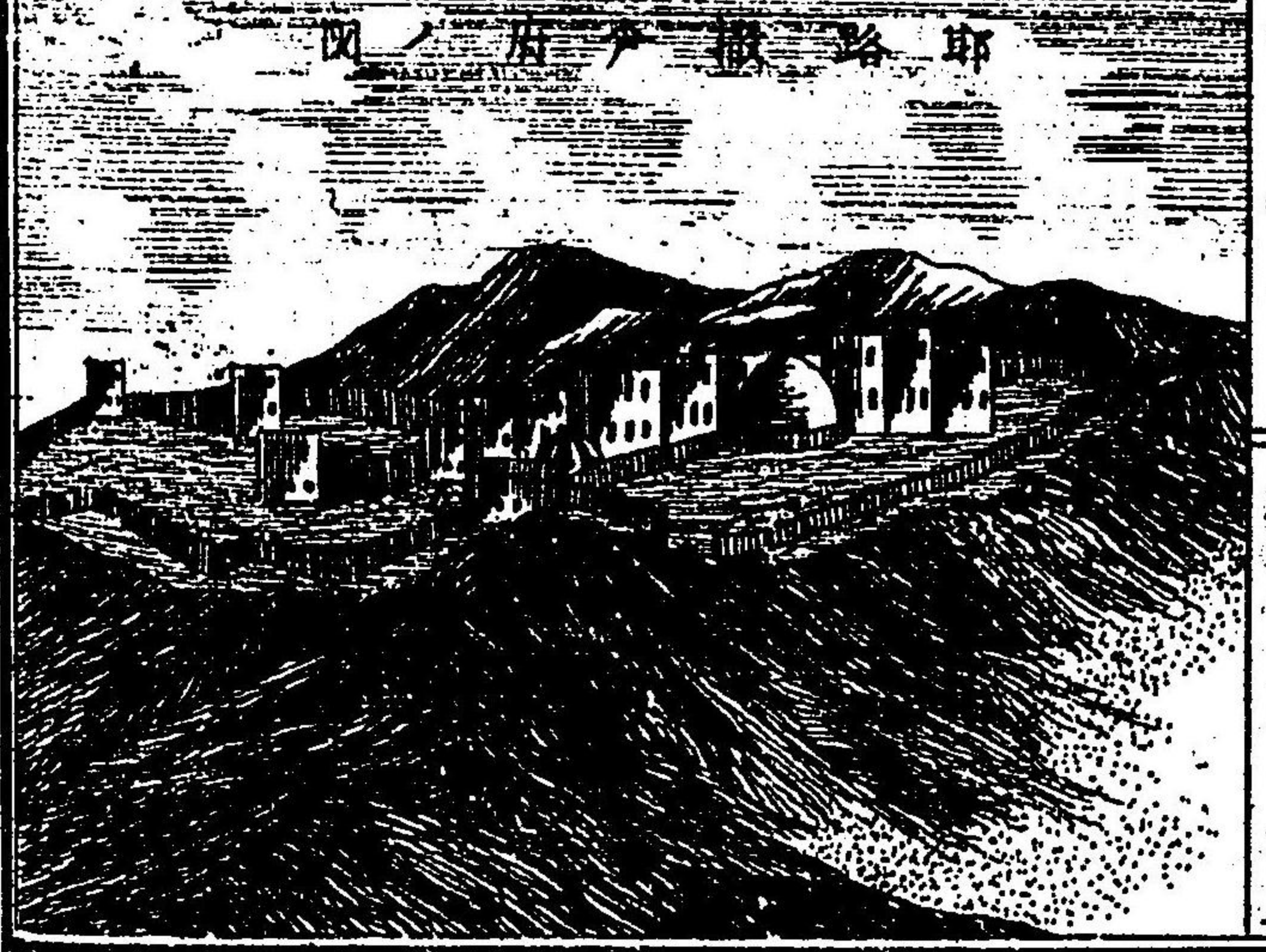

ハエ
比
更
甚
所

カワ
土
奴
劫

業
奴
テ

産物
麻
草
甘
蔗
棉花

香水
毛
布
象牙

亞比西尼

努比亞
索謀利
蘇丹
土地

高低
一
ナ
ラ
ズ



一
ヤ
ウ
デ
二
大
江
下
流
尼
羅
河
合
大

湖
炎
熱
雷
雨
數
發
公
達
府
石

造
壯
大
冠
各
所
會
長
管

轄
性
兇
暴
爭
鬪
牛
屠
生
食

產物
米
麥
蜜
塩
砂
糖
麻
綿
材
木
白
象
獅
子
豹
山

狗
進
南

索謀利

亞
皮
西
尼
亞
丁
灣
印
度
洋
面
三
給
巴
爾
地
敦
平

垣土地ガ

氣候酷熱ハダアツイ

土蠻人種

土地ニ生レタル野
實ノ人種即チアア

リカ人種ノ丁ニ
テタロンホナリ

各所散居アチコチニチ
ラハツテキル

產物

象牙金砂乳香

胡椒

三給巴爾

索謀利莫三鼻給高山峻

タカイヤマケ

並峙山ガナラビ
テ高ク立ツ

最高山イナパンタカ
ヒヤマ

聳峙ツト同ジ
高ク立ツ

其巔ソノ山ノテ

四

時雪戴年中雪カ山ノテ
ヘンニアル

海濱ハマ

土地低行

トチガヒロク、
シテ平野ナリ

氣候極熱シコウカシ
ゴクワツイ

同名ノ府

島ト同ジ名ノミヤコ即
チサンギバル府ナリ

貿易

繁盛シヤウバイガ
ハンジヤスル

黑種クロシユ
クロン

風俗暴戾

フウギガアラ
クシイ

產物金

銀銅鐵蠟棉象牙木材藥材

莫三鼻給

三給巴爾以別阿比馬達加斯加島莫三鼻給海岳

三比西河葡萄酒所領

產物

三給巴爾白シ

齊オナジ

馬達加斯加マダガスカル

瀑布タキノ

果穀豐熟タダモノヤコクモツ
ガタクサンテキル

達安阿里窩府

港灣ミナトヤ
イリエ

英法船舶

南部亞非利加

莫三鼻給 喜望峯下畿內亞山脈連百 山ガ長クツバキ

砂磧 スナ、水泉 ルノワキテ 樹林叢茂 ホノ林ガオイ 穀果繁

生 コクモツヤクタモノ 禽獸虫魚 產物 虎豹象獅子水牛

羚羊鷹鷲駝鳥鱈海馬大蛇金砂銅鐵塩石炭甘

蔗葡萄綿樹膠羊毛藥種

炭朴哥羅尼

喜望峯 南ノ端ノミサ 炭朴政府。貿易繁盛。船舶

輻湊海港

合丁多

猛獸毒蛇 アラキケモノ 牧畜

性蠢愚 ウマレツ 且兇

暴 形勢 サマリ 產物

未々詳ナラズ

西部亞非利加

畿內亞

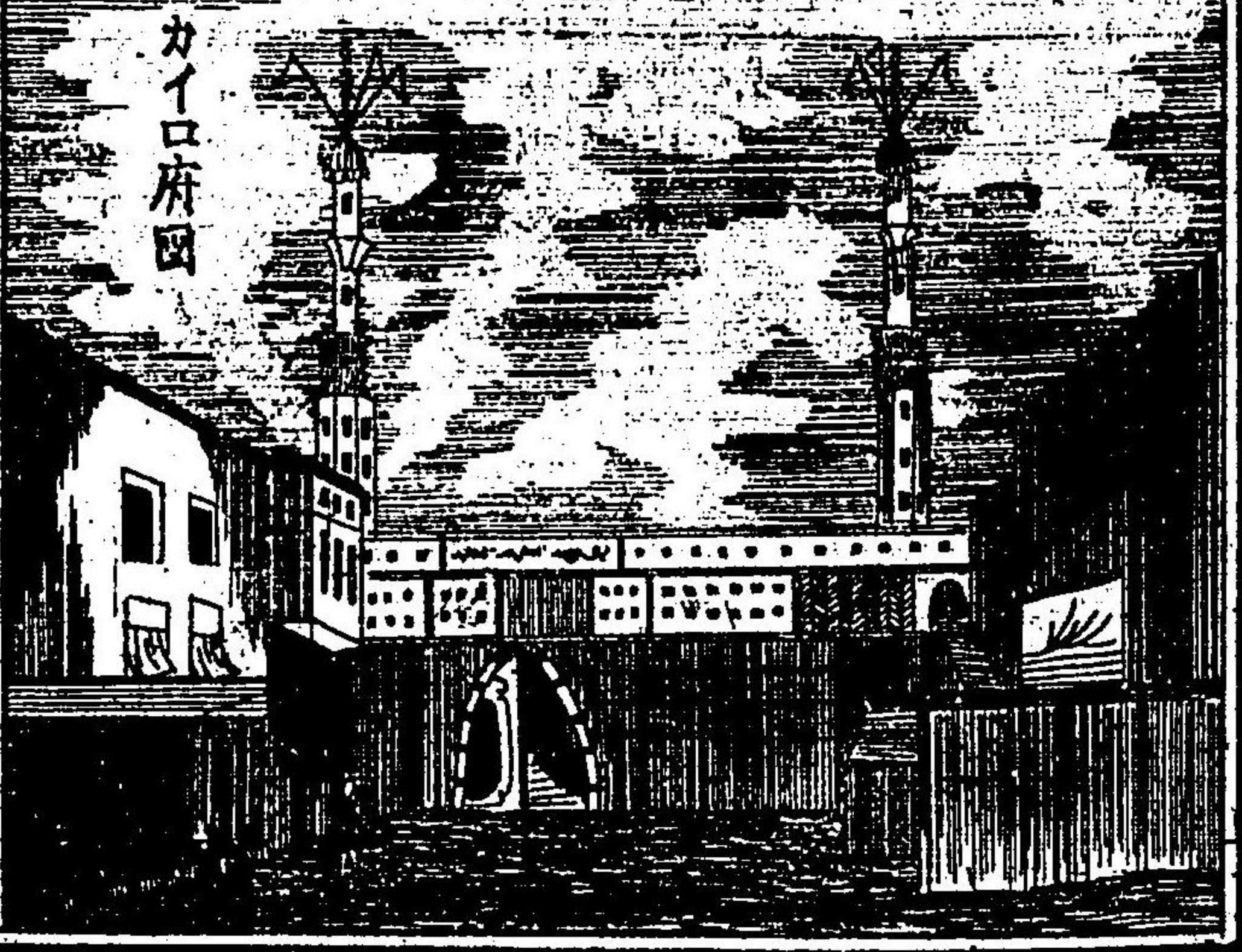

カイロ府圖

下畿内亞上畿内亞尼日

河以別阿比山岳重疊

數多小川ヲ發シ

炎熱甚強此地

所有土地

各所部落

屬人畜

里卑利亞剛山橫亘



地勢低下 暑氣酷烈 海岸

處々 英吉利。和蘭 產物 金砂象牙椰子

油棉花木材煙草猿猴 美麗 諸鳥

里卑利亞

共和政治 天子モ王モナシニキリヨウノア

塞内岡比

里卑利亞蘇丹大砂漠塞内加河岡比河 地勢平

肥沃土田 土人 農耕

南亞非利加

一 イツナ 地 ヒトツ
ノ土地

塞拉略尼 シララ

巴尔巴黎 バルパリ

摩洛哥 モロッコ

帝國 テイクク 天子ノア アルキール 阿尔及耳

亞大臘山障 アタラ 州水障 ヤウモ

茂 モ 穀果繁生 コククハ 注ス

回教 マホメット 禮拜堂 レイハイ 壯麗 サウレイ 日巴拉 シハラ

但共爾 ダンキニ 日巴拉 シハラ

圖ノ人ヤビンガ子セ



大西班牙要地 オウイ 產物錫白蠟 カンゲンナル

劫掠 カウ 產物錫白蠟 オヒハ

棉羊毛木料棗子藥種 ワタウマウ

亞尔及耳 アルギール

摩洛哥突尼斯 法蘭西 モロッコ

重疊起伏 チウウ 直 チウ

湖水河流 氣候温和 コウスイ

土地豐饒 國人懶惰 トチ

圖ノルギルア

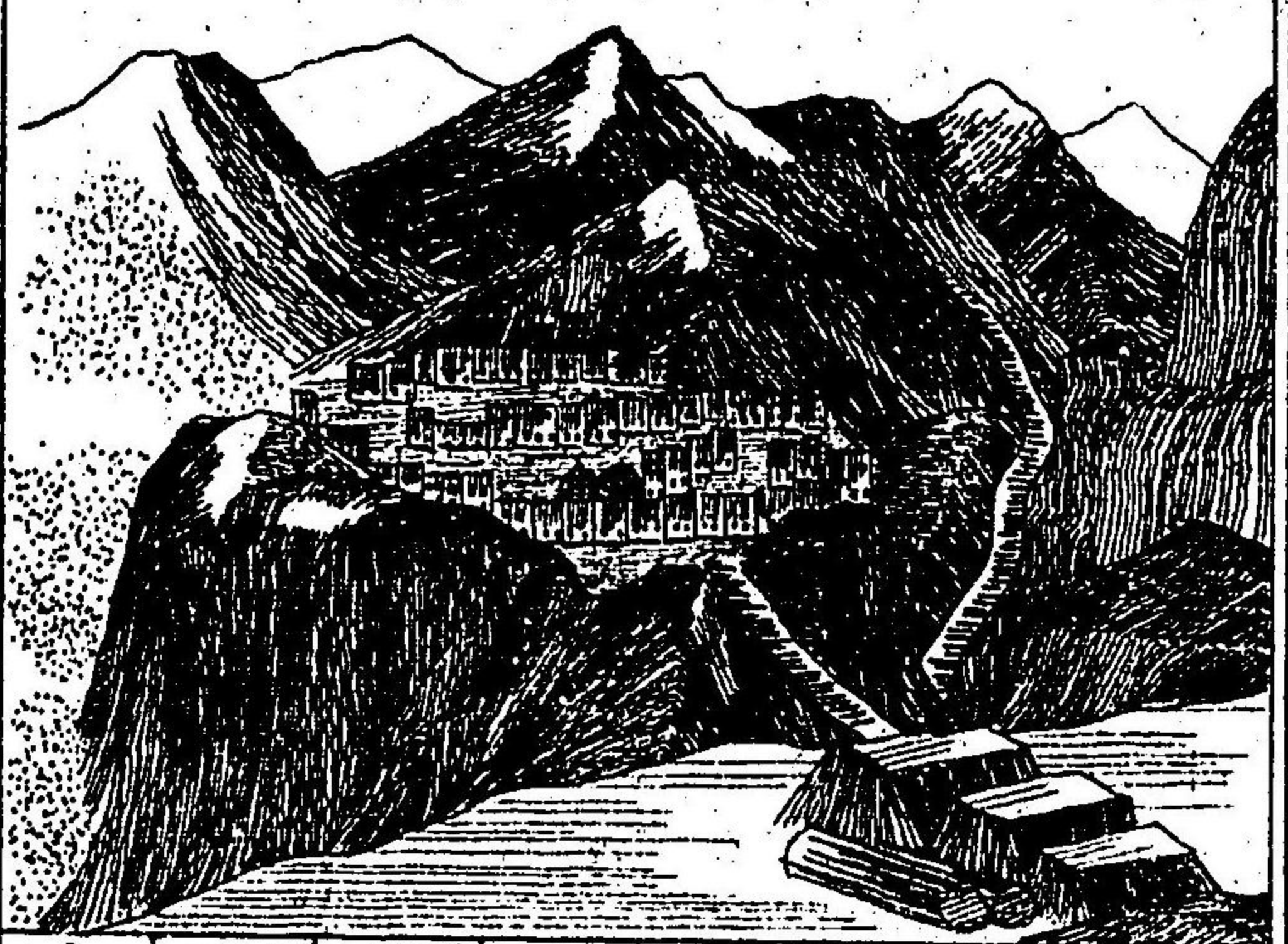

摩洛哥亞尔及耳

摩洛哥亞尔及耳



ノニノヒト
ガチコタル
ノウザク
ル田畑チ依
山

城
ヤマサカ
就
並クニヨ
街衢

狹隘
ガセマ
汚穢
キタ
岡

士但丁府。舊都
フルイ

產物
五穀
橄欖
無花果
葡萄

葡萄酒
各種
鑛物
類
珊瑚

突尼
斯

亞大蠟山。橫截
ヨコギ
リテ

高岡
タカガキ
王宮
ゴゴテ
禮拜堂
ムトコロ
布織
業安

劫掠
オビヤカシ
テカスメル
產物
五穀
綿煙草

的利波里

所轄
シハ
砂磧
土地
概平坦
救畜
家畜
產物

毛皮
羊毛
蠟
陸塩
橄欖油

非三
羌
巴爾加

的利波里。大畧
オウカ
水尔素府。東隣
ヒガシ
埃及

屬
ツキシタ
土耳其。所轄
シハイ
稱
レトモ
產物
ト



リボリト回シ

撒哈拉大砂漠

巴爾巴黎

渺茫

岩石

丘陵

草木

茂生

水泉湧出

水ガワキ

島嶼

族

食糧

備

駱駝

騎。若途中

其胃

中水

旋風

砂ヲ捲キ

天地晦冥

礫ヲ

飛

族入

之ニ遇

旋風ニ

其危害ヲ避ク

アブナイメ

劫。荷物。

奪

劫。荷物。

奪

蕪丹



泥^ニ又^ギ利^リ西^シ亞^ヤ。剛^コ山^ン。畿^キ內^イ亞^ナ。尼^ニ日^ジ河^カ。縱^タ。貫^ス。

炎^{エン}氣^キ酷^コ烈^{レツ}。猛^マ獸^{シウ}毒^{ドク}虫^{チウ}。相^ア統^{トク}一^{イツ}セ。

各^{オノ}其^ノ所^ノ屬^{ゾク}ヲ管^{クワン}轄^{カツ}スレドモ。

時^{トキ}々^{トク}爭^{サウ}鬪^{トク}。俘^フ。奴^ヌ隸^{レツ}。使^シ。

後^{キス}探^{サツ}。

以^エ別^キ阿^ア比^ヒ

廣^{クワ}漠^{マク}。尼^ニ羅^ロ大^{ダイ}河^カ。源^{ゲン}。發^{ハツ}。各^{オノ}所^ノ。

土^ト蠻^{マン}。廣^{クワ}狹^{キヤク}。人^{ジン}口^{コウ}。產^{サン}物^{ブツ}。

馬^マ德^{トク}拉^{ラク}諸^{シヨ}島^{トウ}。上^{ジョウ}好^{コウ}。葡^ポ萄^{トウ}酒^{シウ}。

加^カ內^{ナイ}黎^{レイ}諸^{シヨ}島^{トウ}。金^{キン}絲^シ雀^{セツ}。

威^ウ德^{トク}諸^{シヨ}島^{トウ}。記^キ載^{サイ}。

三^{サン}厄^{イク}里^リ那^ナ島^{トウ}。法^フ蘭^{ラン}帝^{テイ}。拿^ナ破^パ倫^{レン}。流^{リウ}竄^{ソアン}。其^{ソノ}。

名^ナ。

歐^{オウ}羅^ロ巴^バ總^{ソウ}論^{ロン}

最^{サイ}少^{ショウ}。地^チ中^{チュウ}海^{カイ}。烏^ウ拉^{ラク}嶺^{リョウ}。裏^リ海^{カイ}。黑^{クワク}海^{カイ}。地^チ形^{ケイ}。

土^ト地^チ處^{チュ}々^{トク}。半^{ハン}島^{タウ}。內^{ナイ}海^{カイ}。白^{ハク}海^{カイ}。北^{ホク}海^{カイ}。波^ハ羅^{ラク}的^{テキ}。

海。亞得亞海。多島海。馬馬拉海。分派ワカレノ。亞速海諸島シマ。

魯西亞

歐洲。跨。北冰洋。白海。波羅的海。蜿蜒ウネ。

高加索。連。巨。大。概。平。坦。湖。澤。水。路。縱。橫。

阿尼牙湖。拉多牙湖。境域。水路。縱橫。烏拉河。窩

瓦河。併合。注。敦河。亞速海。土未拿河

。北。酌。拉。河。分。割。波

羅的部。芬蘭灣。瑞典

。聖彼得堡。尼瓦河。

低平。堅固。堤

坊。潮水。泛溢。六

稜廓。遠。宮殿。壯麗

。其他。文武。百。科

ノ。學校。遊園。備。具

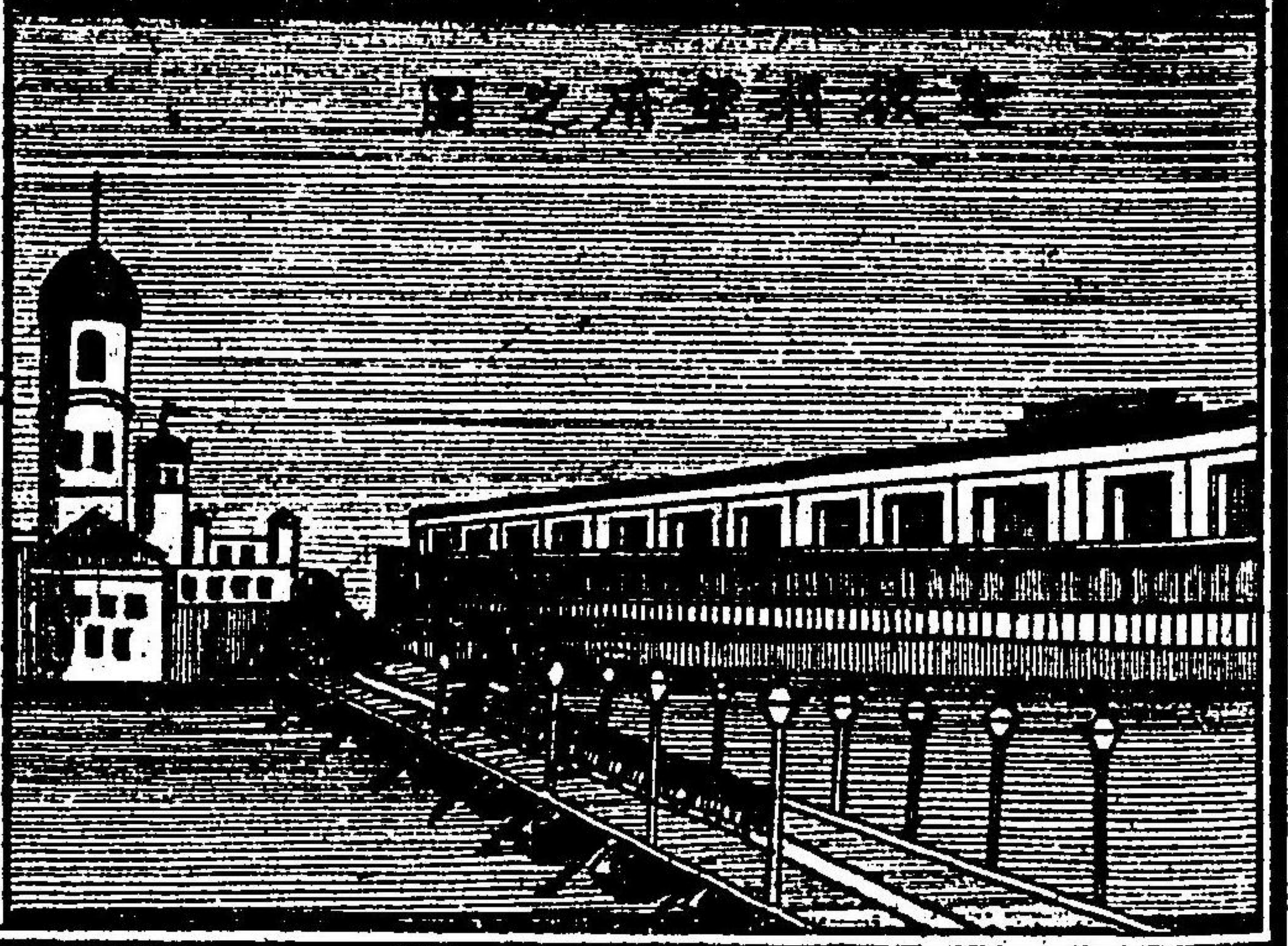

萬國地理辭書

堅牢鐵造砲臺敵艦侵入備

其防禦嚴大魯墨斯科府市街

繁榮百貨製造小魯氣候

温和草木繁茂果實蕃熟葡萄

柑橘南魯穀物豐熟疴德沙府通

商西魯土地肥沃樹木繁茂波蘭注

肖府加森阿斯達干獨立鞆粗高瓦河

高加索達郎高加索產物金銀銅鐵鉛五穀麻

木材木獸皮

瑞典

北海波羅的海波的尼灣蜿蜒連互

南端三達三箇曷蘭那蘭

佳景瀑布穀葉繁生氣候嚴寒荒野

不毛人烟稀少斯德哥摩府美拉

湖水路相通其間許多桥梁

架其上築造結構壯麗

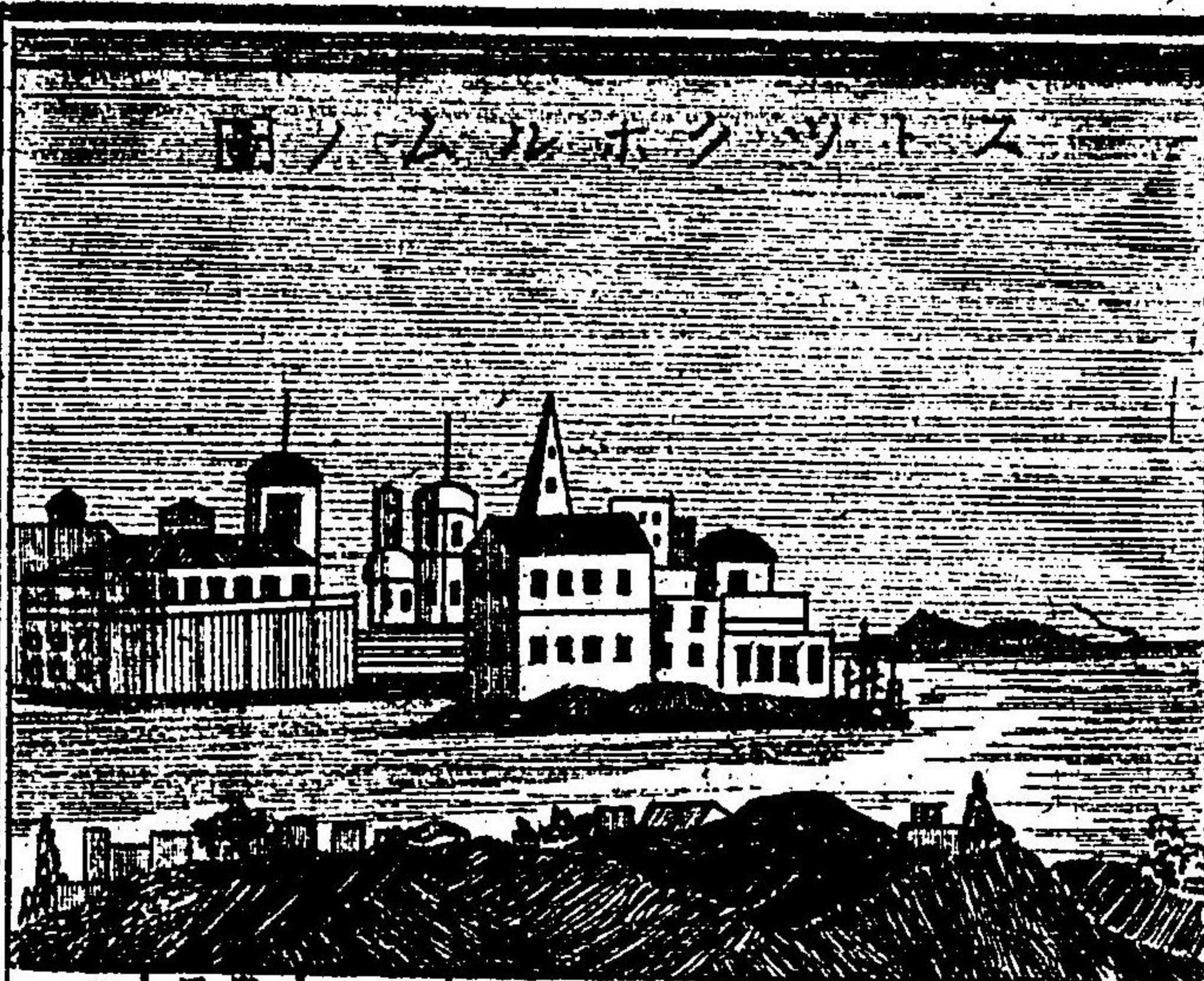

室塔樓閣 水面映
 風景畫 夕如シ
 產物 金銀銅鐵礬石硫
 黃石炭 鹽材 木獸皮 魚類
 那威
 山西 分割 無數
 凸凹 暗礁 羅
 列波 浪子 激シ 天

嶺 地勢 群島
ジネニケンソナル 土地ノ形

嶺 地勢 群島
アノナレゴト云テ山ニシテガアル事 嶺石屹峙
ガシヤツツイハ

嶺 地勢 群島
ソビニヤ 祿法騰諸島。此邊
コノア 潮勢回流 盤渦
タリ

嶺 地勢 群島
チ為シ 舟行 甚
ナシ 難 土人 漁獵
カシイ

嶺 地勢 群島
ナリ 業 幾斯底安府
カシイ 府内 清潔 道路
ナリ



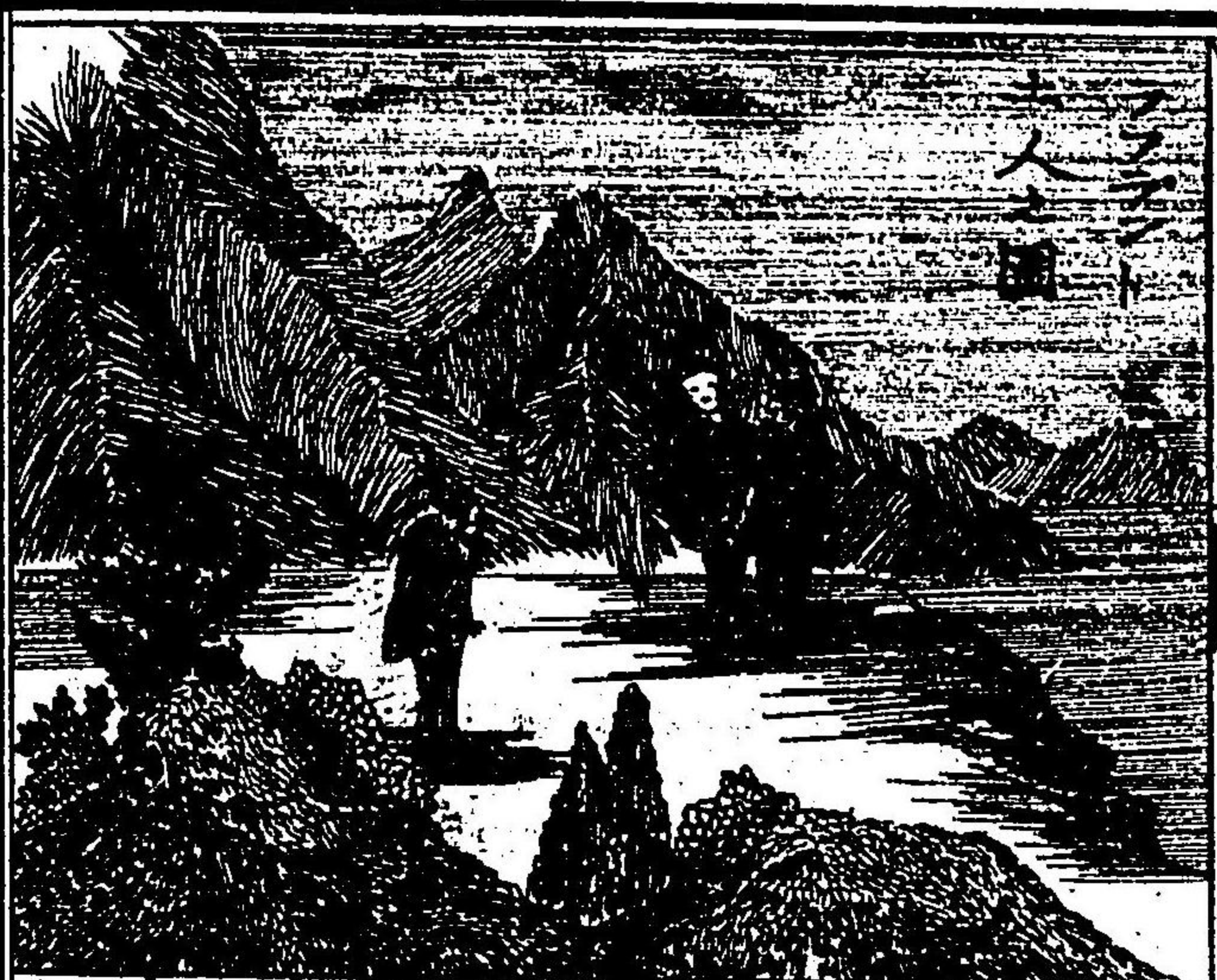

廣濶
ヒロイ
産物
瑞典ト同シ

拉巴蘭。土地荒漠
土地ガアル

氣候
サマイ
耕種

ス可カラズ
田知子
サマイ

身体短小
穴居
ズマ

栖息
馴鹿
使用

馬二代
代リ
ノツカフ

荷物ヲ負

シム
ツチヲガハセル
其肉及乳ヲ飲食シ
食ヒレン
シム
ツチヲガハセル
其肉及乳ヲ飲食シ
食ヒレン

衣服ヲ製シ
其骨
器具

丁抹

波羅的海
海門
加的牙峽
日耳曼
北海

八徳蘭
沼澤
低下
大堤
海潮

侵入
氣候寒冷
煙霧常深
穀

物豐熟
牛馬牧飼
夫尼島
痾典斯

毛布
鐵器
製造
日倫島
南端

丁抹

甚便利

シゴクツガフ

來因河

瑞西

和蘭

暹尼河

多惱河

巴丁ノ山中

バーデン州ニ大森林ト云山アリ其ノ東ノ山腹ヨリナガレテル

屈曲束流

東ニナガレ

易北河

漢大和領ホヘミシノ東方ニ在ル山ヨリ發ス

阿得川

カルベシヤン山ノ西端ニ發ス

川流湖澤

川ノナガレ又ハミツクミサハ

礦穴

キンギンチ堀リ出スアナ

產物

金銀銅鐵鋁鉛亞鉛石鹽石炭

就中

同盟國

盟主

變革カハリ

除

總轄

普魯西

人烟稠密

人衆ガスキマナリ汎山アル

巴郎丁堡州

普國

基

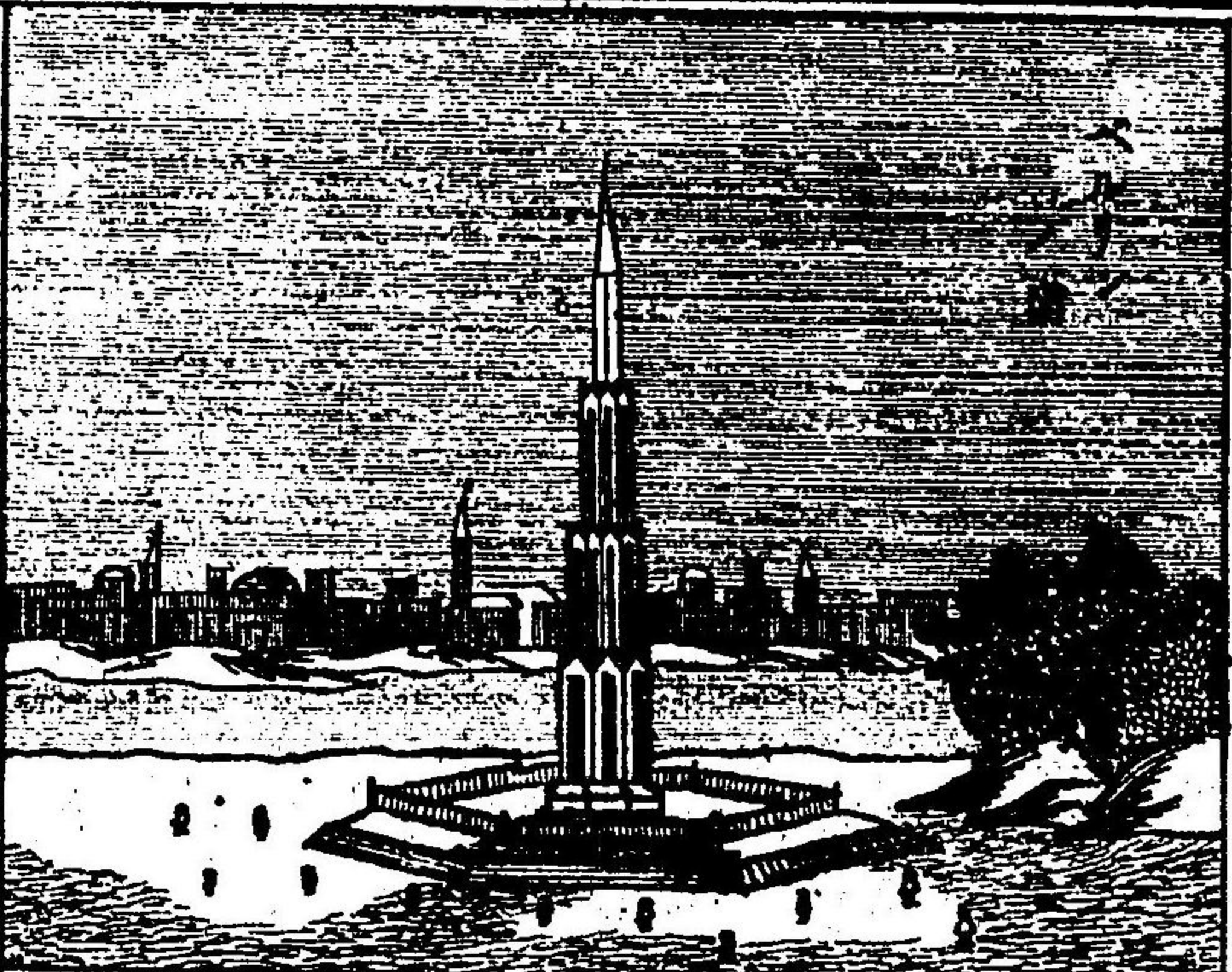

本京城

伯靈府

此

州内

方今

日耳

曼政府

此地

居城

普魯西王歷代

宮殿結構

道路幅

壯麗ヲ極

廣

清潔華美

廣

左右綠樹ヲ植

ノ左

シタル水ナクモ

マナガキヨク

ニシテウツクシ

他邦二冠 ホカノ冠ニイテ 文武諸藝ノ學校 器械製造ノ諸局

萬民遊覽公園 オホクノ人々ガアツビニカケルコトヲシユ 教化 メルホヤケノハナヤシキ 普及 タルコト 都

下ノミヤ カベルリン 四通五達鐵道 四方八方ヘトホクアツキベリ 往來便利 エキ、ノツ 貿易繁

盛ガサカン ヒヤクワリウツウ 百貨流通 オホクノ品モノ 全國第一大都會 怡保、八日、暹羅、クマナ

波美拉州 ボメラニヤ 巴郎丁堡 ムダラシユント 率他府 此ニ府ガメシ 普魯士

本部 ホンプ 維士都拉河 カルベシヤン山ニ發シ、東ニ流シ、海ニ入ル 湖澤 キエーニクス 哥寧

堡 ホルク 但澤堡 ダンツィツ 波森州 ボセン 農業甚盛 ノウゲウナカサカシ 阿得河

一支瓦他河 イッシワルタ 河ト名ヲ同クス 河ノ字

細勒西州 シレシヤ 橫截 阿得河前ヨリ西北流シテシレ 土地豐 土地豊饒ト

麻布製造 マフノセイゾク 比勒斯勞 コレス 製作場 イロクノモノナ 普屬

薩索尼 サキソニー 馬丁堡 エルヘリ 毛布絹帛 キヌオリモノ 阿諾威州 ハノーフル 牧羊 ボクヤツ

易北河 ジナニル 換摩士河 エマス 斯勒瑞州 スレー 黑斯州 ハルス 閔士得府 ミンステル 維

威塞河 ウエーセル 換摩士河 エマス 斯勒瑞州 スレー 黑斯州 ハルス 閔士得府 ミンステル 來因州 ライン

士發里州 ストハリヤ 換摩士河 エマス 斯勒瑞州 スレー 黑斯州 ハルス 閔士得府 ミンステル 來因州 ライン

來因州 ライン 醇酒ヲ醸造 ビヤラザク 諸州輸出 シヨシウコシユツ 來因

川 カハ 山水清秀 山水ノケシ 畫圖ノ如シ エニカキタ 名勝古

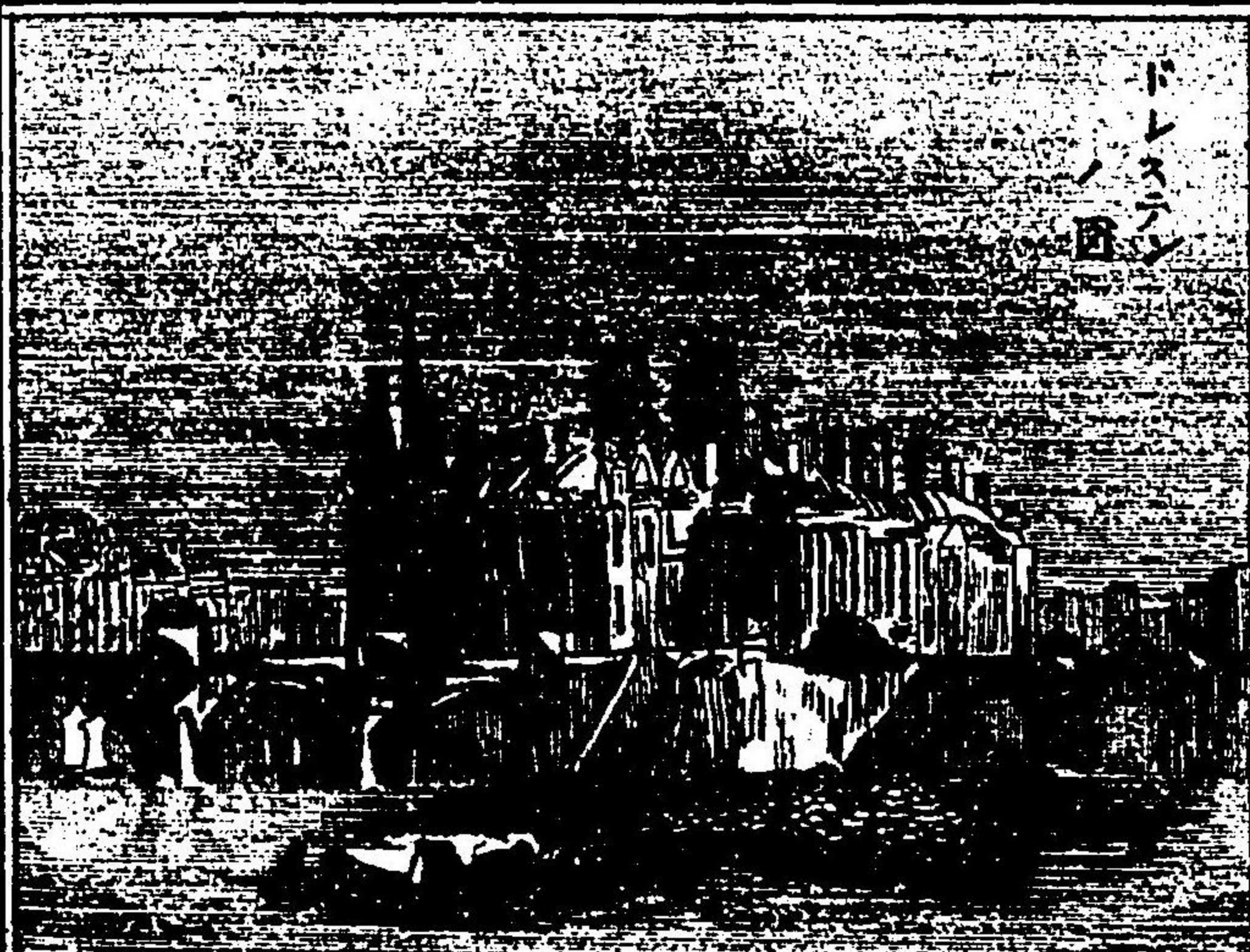

跡 セキ カシノアト コローニ 哥羅尼府 カウス年ニホヒ 香水 ノミツ

梅哈稜堡 メルハレンボルク 上公國 ジャウコウコク 斯 シユ

來零 ケエリン 斯德勒 ストレーリク 荷丁堡 オルデンホルク 北海 ノ

黑西巴威里瓦敦堡 ヘッスバハリヤケルテンボルク 達摩 ダルマ

斯達府 スタット 早堡 ハシボルク 不來梅 フレイメン 律 リュ

比克 ベッキ 獨立邑 フリースチー 合衆 バク 巴威里 ワリヤ 日 ニチ

多惱川 ダウナウ 慕屋克府 ムイツキ 麥酒 ビール

陶器 セトモノ 望遠鏡 トウケン 時辰儀 トケイ 鋼鐵 テツ

器械 キカ 寶石 ホウシ 飾具 シヨウ 草華烟草 クサカハタバコ 瓦敦堡 カダツボ 巴威里 バ威リ

斯都德干府 シュドツケン 巴丁 バウテン 大槩叢生 ダイカウソウ

福地 フチ 上來因 ウケイ 中來因 チュウケイ 下來因 ゲケイ 加斯盧 カスロ

府 フ 列敦斯丁 リウドン 盧森堡 ルセンボルク 日耳曼 ドイツ 西部 西 部 部 二 二 七 七 比耳曼 ビルマン 東 東 亞 ア 里 リ

地 チ 利 リ 埤地 ヒチ 利 リ

以太利 イタリヤ 亞得亞海 アドリア 土耳其 トルキ 加白 カル 的山 ヤマ 亞爾伯山 アルプ

高原 カウケン 平原 ヘイケン 總一隅 ソウイツク 多惱川 ダウナウ 維也納府 ウィーン

日耳曼地 ゲルマン 埤地利 ヒチリ 木部 キ 官殿 カンテン 官 カン

多惱川 ダウナウ 庫 クラ 日耳曼地 ゲルマン 埤地利 ヒチリ 木部 キ 官殿 カンテン 官 カン

衙ハヤノ字ト音義同シヤシヨク

美麗ウツクシイ市シ

街家屋カチシウカノイヘ

大抵オホホド七層シチソウ

八層ハチソウ

絹帛衣服キヌオリイフ金銀キンギン

飾具シヨシ

鐵器馬車テツキバシヤ

製出セイシュツ

夥士的里亞オホシツリヤ

地羅利テロリ

亞爾伯山アルバース

部内ブナイ

連互レンゴ

峯ミネ

四時氷雪シヨウヒユウヲ戴イ乘チ

峻峻ノ地ツツシキ

許多礦山シヤクワカネ

鐵礦テツノアケ

波希

米摩拉維メモラビ

土地豐饒葡萄培植トチウヘウニクウヅク

麻

布毛布玻璃器フケオホキ

銀鑛ギン

沿海領ウミノリ

帆

檣マシラ

港内ウチノミナト

林立ハヤシラガク

貿易盛大ハゲキ

匈牙利ウンガリー

加自的山カハルベ

多惱河タノウガハ

及許多ノ

川流部内カハルベ

縱橫タテヨコ

沃土ウヅキ

沃土ウヅキ

大麥烟草葡萄オホムギタバコブドウ

金銀銅鐵水銀石鹽石炭キンギンドウテツスイキンゼン

反詰寶石サカサマタマシ

伯息府バクシフ

達郎西瓦尼タツロウセワニ

達馬亞タツマア

達馬亞タツマア

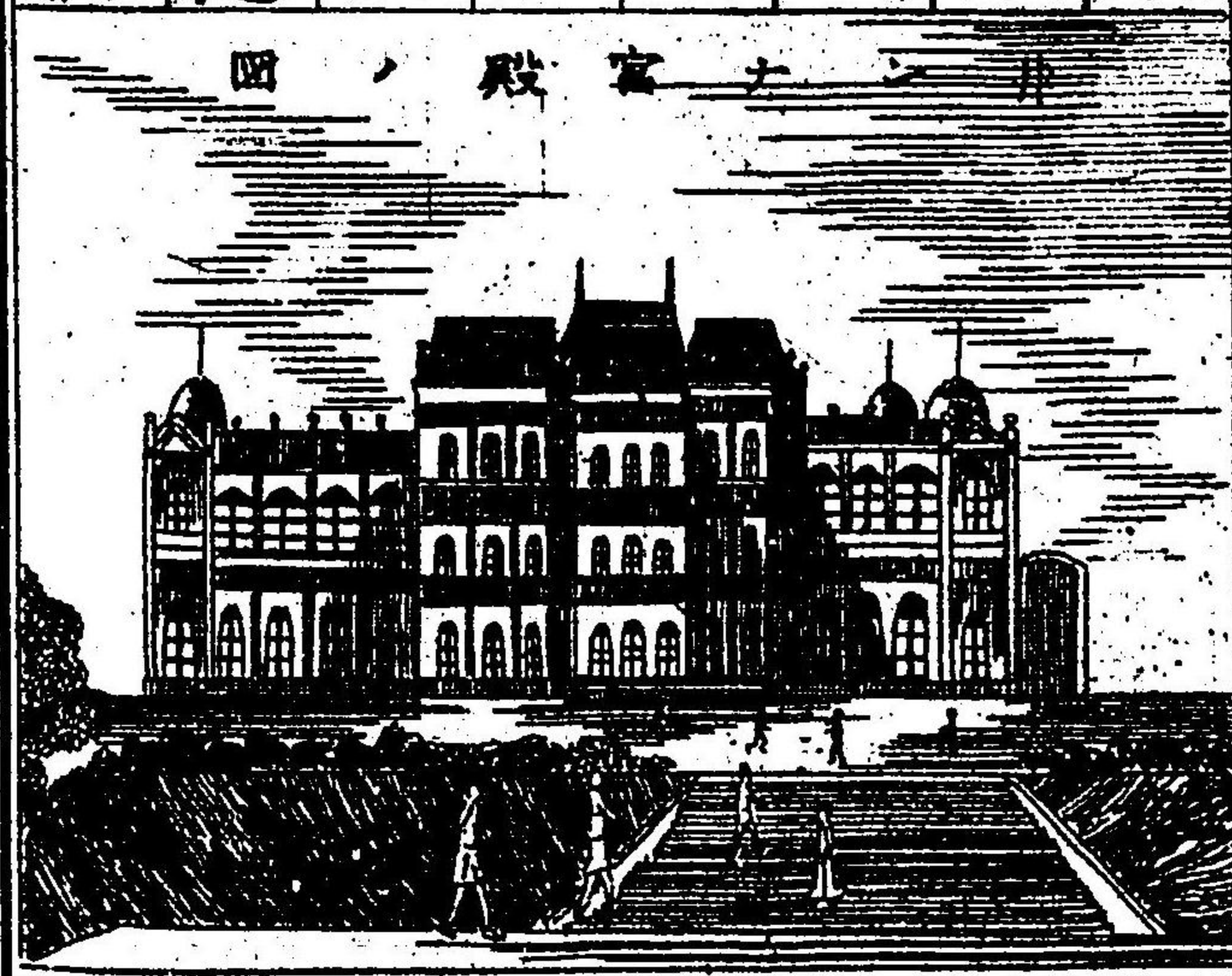

地形狹長

漁業所々ニ海港

加里細

燕麥麻苧煙草 稜卑谷府

首府

土耳其

魯奧亞得亞海 希臘 黑海 馬馬拉海 亞

細亞屬部 海灣凹凸 島嶼羅列

廣漠原野 沼澤甚多 中央 巴幹

山 氣候驟暖 土地膏腴 穀果

多憚河 水勢益

大 屈曲 趨

君士但丁府 此府

遠望 屋頂高

塔 堂塔雲ニ聳

景象頗壯麗

就テ之ヲ視レバ

家屋多クハ木造



東國地誌卷之五

土耳其

シブハホニテ

街衢

狹窄彎曲

極不潔

故二時

々々

疫病流行

人ヲ害

産物

羊毛煙草蜜蠟葡萄加非橄欖油

希臘

連

偏小

沿海

曲折彎屈

海灣

港浦

無數小島

星散

其間

其布

群山相連

其間

濕氣

五穀

百果

豐饒

雜典

府産物

穀物綿蜂蜜橄欖油葡萄

葡萄酒葡萄南果

意大利

亞爾伯山

斗

出略長靴

一派

下山脈分岐

南端

海濱

亞卑尼奴山

數箇火山

坡河

亞的及河

亞的及河



萬國地誌

意大利

三十一

山ヨリ海ニ南流東折シテアドリ
ヤナツシ海ニ入ル
亞諾河

中部ニ
アリ
低伯河
羅馬府下ヲ流シ
地中海ニ入ル

撒丁
西北ニアル
島ノ地名
多靈府

熱那
港
明罷地

米蘭府
ロムル古
威尼斯

エミリア
ボニツ
巴馬府

摩德拿府
トスカ
多斯加納

亞卑尼奴山
トスカ
佛

稜斯府
トスカ
畢撒府
アノル川ノ下
圓柱狀

傾斜
キタム
羅馬
トスカ
羅馬都

古昔
ムカシ
羅馬國
世界無雙
那不勒

大都
カホイナ
衰頽
著名遺趾
那不勒

候暖
ワジコウカ
那不勒府
地中海ノハ
風景佳絶
那不勒

威蘇威山
ニア
西々里島
黒西拿府
島中ノ首府

埃德納山
噴火山
火焰ヲ噴出
夜間

火光遠
クハクワ
夕百里ヲ照ス
夜中ト同ジ
ヨルハ

意本利



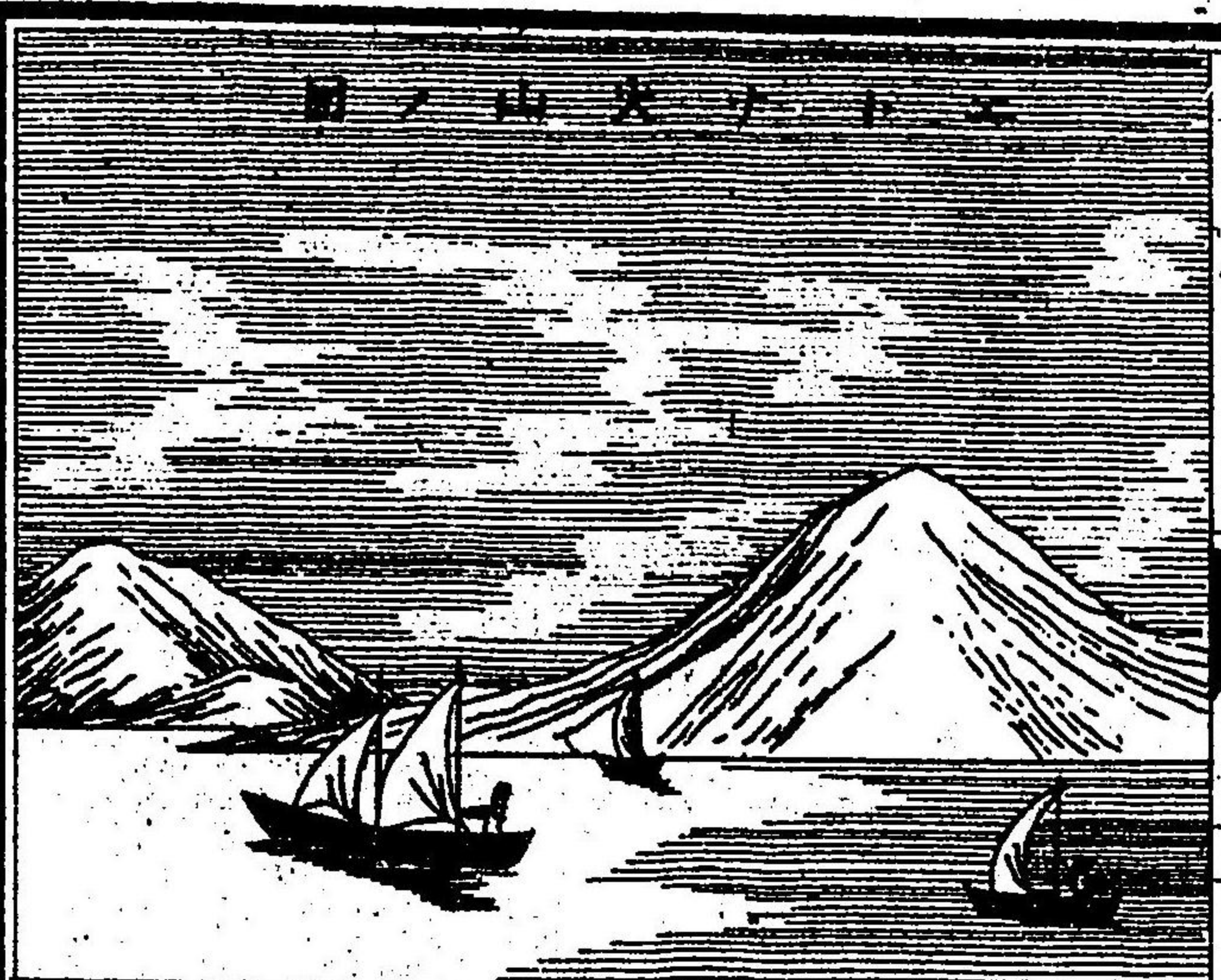

地中海ノ燈明臺。撒丁

島ノ南ニアリ。哥塞牙島。サルジニ

ニアリ。以爾巴島。コルシカ島ノ東

馬他島。英ノ屬產物。葡萄酒。

橄欖油。橙柑。絲綢。綿布。

羊毛。玻璃器。草帽。

瑞士

四境皆山。四方ノサカヒガ。大樹。

深林。大キナホフ。雲ニ徼。山ガク

ニソビ。其頂。山ノテ。四時雪冠。

年中ユキ。積雪崩下。キガクツレテ

カアル。人畜ヲ壓殺。チカシコロス

群山。アツマリ。溪間。アイ。日

内瓦湖。西南隅。同名ノ府。内

瓦府ノ。宮斯丹湖。東北隅。湖畔

ミヅウミ。同名ノ府。官期丹。小湖



無數 ムス 小キ湖ガ多クアイツモトモサンスキアイチス 山ガ水ニ アケイアイ
リテ數ヘラレヌ 孰カセ 山水相映 ウツリテ 風景愛ス

可シ ケシ キキチナガ 牧畜 ボク シナア丁 牛酪乾酪製出 キウラクカンラク テ他國へ

伯爾尼府 ベルン 首府アル川ノ 愛耳河 アール アルプス山ニ登シ北レツ

邦會議ノ所トス ホウカウイ 二十ニ邦ガ酋長居府 以テ會議野トスル

産物 葡萄酒 牛酪 毛布 乾酪 材木

佛蘭西

北里牛斯山 ピレニース フランスノ南ニアリテ イングリシヤンネル フランスノ
西班牙ト界スル山 英吉利海峽 イギリス フランスノ

山並列 サン 山ヤマガ オホムネヘイチ 方ホカタタイ 田野膏腴 デンヤ 田野ガアブラ

穀果豐熟 カク コクハホウシユク コクモツクダモノ 開墾ニ就 カイコン 草ヤ水チ除キテ土地チヒ

河道甚多 カダ カダハダホシ カハスハガハ 羅爾河 ロール セベン山脈ヨリ發シ中央チ

加倫河 ガロン ビリニス山ノ北西ヨリ流 羅尼 ロニ 瑞西ヨリ來リ南流シテ地中海

塞納川 セーヌ フランスノフレンダール區西原委 溝渠駁 コウキョウ ホリワリ 舟楫往來

運漕便利 ウンソウ 舟テ荷物チハコ 冷温ヲ殊ニス レイオン 河ノ南

耕作牧畜 カウ カウヤクホウチク 田畑チダガヤシヌ 蠶桑ノ業 サンヤウ ケウカイコチカ

巴理府 パリ セーヌ川ノ 壘郭 レイクワク 石ヲ積ミ 汽車 キウシャ 蒸氣車 出入間斷ナシ シュツニュウ 蒸氣車

宮殿 寔トシテ キウテン カクシテ 金銀ヲ鑄 キンギン 金銀チキ

高麗地誌各字

ル 寺院 堂塔 奇巧 市街清潔

マナガキ ヨシカ 家屋高峻 五六層 大石ヲ重疊

ミカ ナネ 壯觀美麗 道路幅廣 車馬絡

釋 繹 壯觀美麗 士女群集 無數ノ氣燈ヲ點シ

カヅヘツクサレヌホトノカ 光明白日ノ如ク

歌舞 管絃 新奇ヲ競

飲食 衣服 華美ヲ鬪ハス 里昂府

豪奢ノ景象ヲ極ム 里昂府

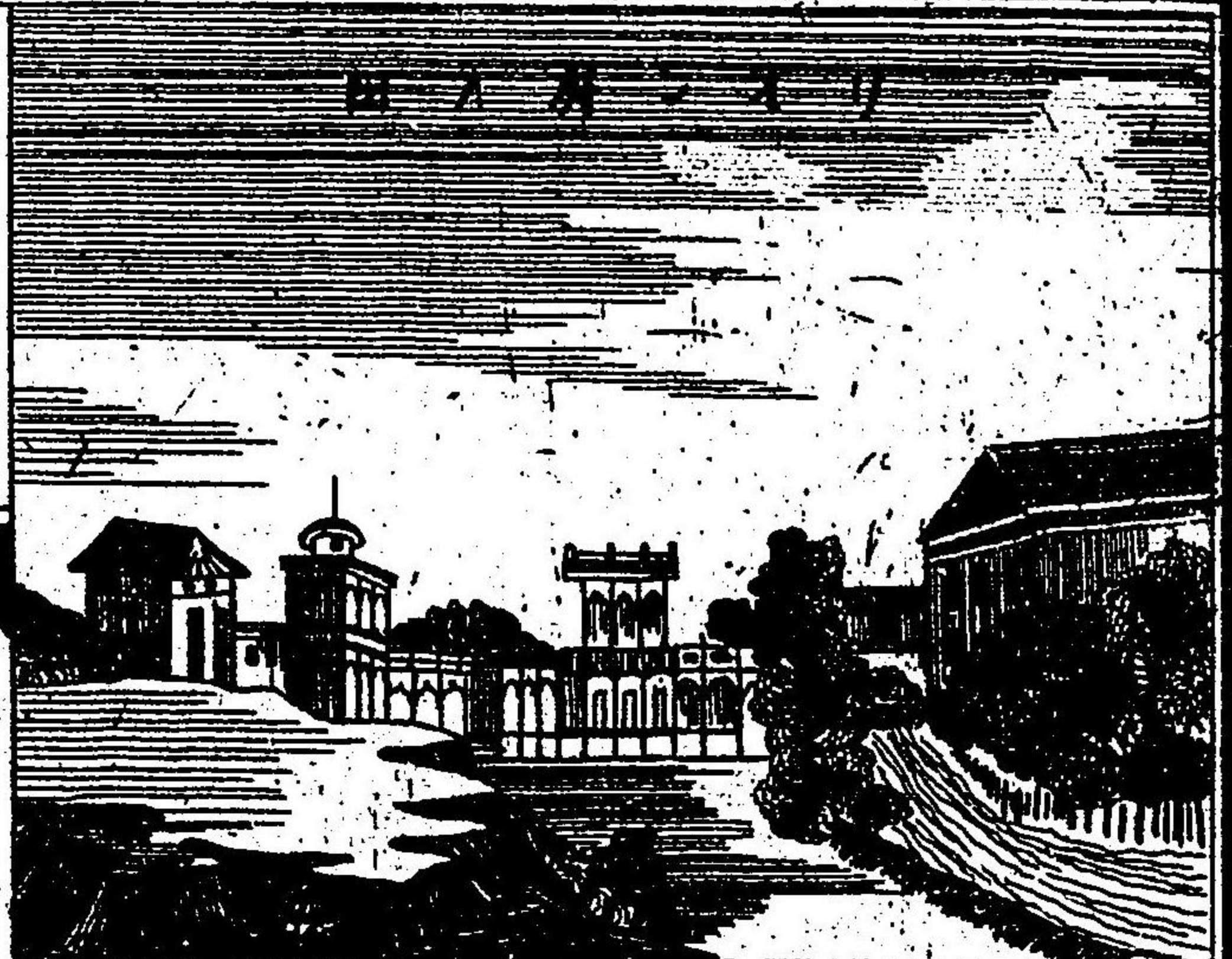

綾羅綺錦 馬塞

里府 要港

波多府 各國商

船 港内輻湊

輸出 産物

砂糖烟草葡萄酒橄欖油

絹帛毛布花壇陶器。玻

璃器自鳴鐘時辰儀馬車



百種ノ果實穀類香料鐵
鉛石炭
西班牙
峯頂 山ノイ
曠漠高原 シテ高
山巒 山小ニシテ銳
氣候
燥熱 シコト
瘠鹵 土地ガヤセテシ
耕作ニ適セス
温
尼波羅河 田ノ高原ノ

斗羅河 德克斯河 尼
達幾微河 馬德里
府 外郭
城門 シロモシ
方形 壘
積 寶庫
世 蓄 武器庫
執 トナラモ
巴塞羅府

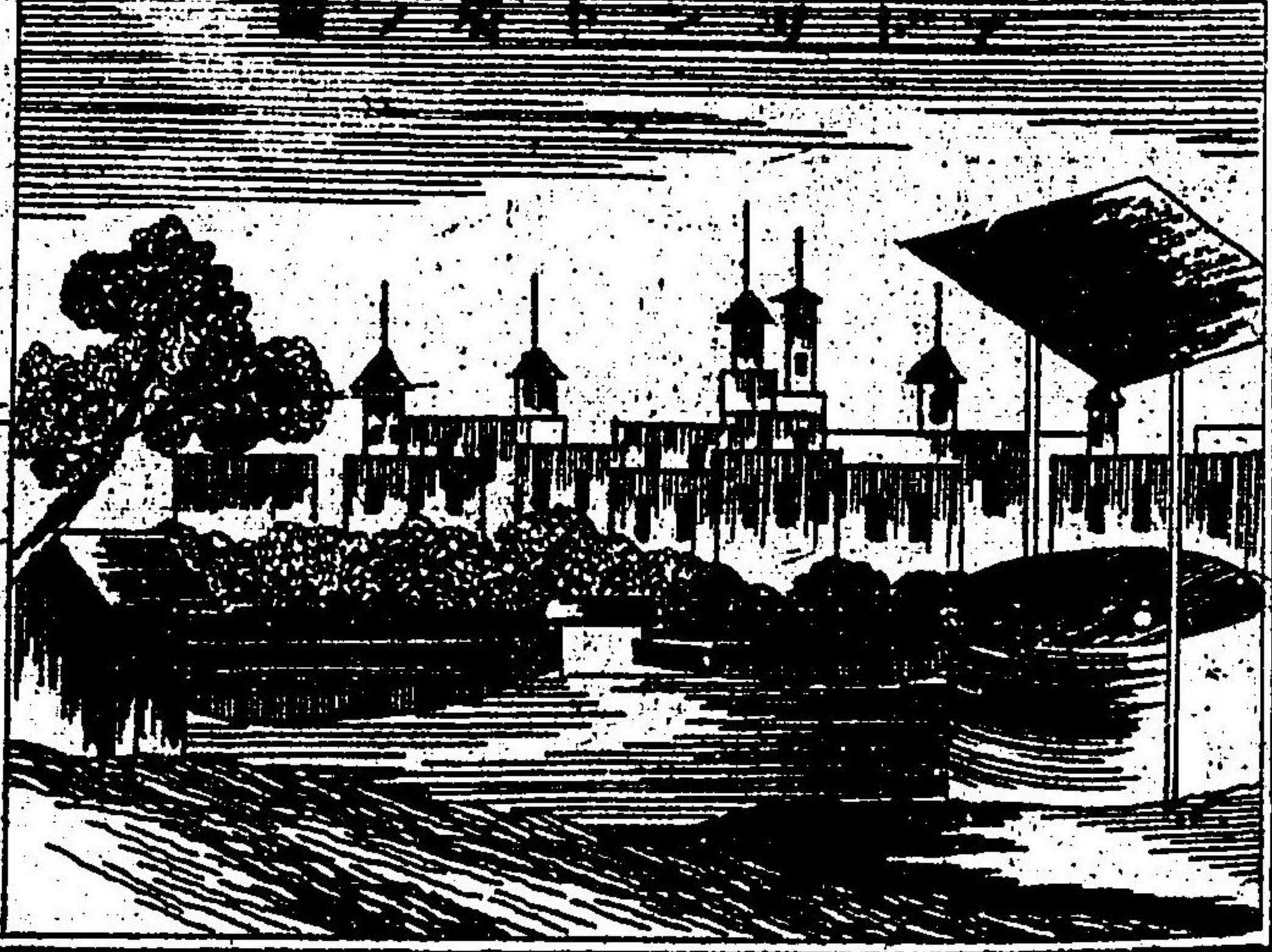

貿易盛昌 ホウエキセウキョウ

船舶輻湊 センフツブツ

加的斯府 カヂス

日巴拉大 ニハラル

咽喉 イノド

岩石直立 イソク

戍 シユ

兵 ヘイ

無雙ノ要害 ムソウノウカイ

巴利里諸島 バリリ

巴利里諸島 バリリ

西班牙ノ東岸ニ近キ地中

產物 五金 ウツキン

金銀銅鐵炭ルイ

水銀硫黃石炭諸寶石穀物百果葡萄酒蜜蠟毛布

絹帛玻璃器 カラスノウツ

葡萄牙 ポルトガル

艸木鬱生 セイシヤキカ

美景 ビケイ

里斯本府 リスボン

所屬 ショソク

島嶼 ホルトガル

亞索利諸島 アソリ

馬德拉島 マデラ

精 セイ

好 カウ

懶惰 ランダ

採 サイ

術 ジュツ

精 セイ

比利時 ベルジ

鼻濕 ヒシ

土地豐 チ

田野闊 テン

河流縱橫 カ

土加 チカ

爾達河 フランシスノ北方ニ發源シ斜ニ北流シテ北海ニ入ル

謬塞河 ランブルスノ南原ニ發シ中央ヲ貫キ和蘭ニ入ル

比律悉府 アルナ

人家丘陵二據 シノカキヤクニ

清潔 キヨク

王宮寺院 マテラ

最美麗 モトモト

錦帛 キンキ

金銀 キンギン

工ノ市店 キキョウ

軒子並べ ケンジナラ

織力如 オリカヨク

葡萄牙

三十八



富 豪 景 象 アリサマ	京 巴 理 似 パリスノヤウナ	安 都 尼 比 府 ハンゲルテリノ	高 塔 カウトル タカキトウ	産 物 絹布紗麻布麻苧牛酪穀 物果實鐵石炭毛布	和 蘭 ホルランド
--------------------------	-----------------------------	----------------------------------	-------------------------	----------------------------------	-----------------

堅 忍 ウマレツキヨシ シシホウスル	温 厚 オカク オカヤカニシテ テイネイナリ	溝 渠 コウキョ ゾミ	耕 種 カウシエ ホシ ホシ 牧 畜 ウシ ウマ チ カ マ シ チ メ チ カ ラ	健 康 カンコウ ヤスユ	肥 沃 ヒイロク シ	氣 候 寒 冷 陰 濕 キョウカン レイイン シツ シエウカサケ	侵 入 防 ハルチフセウ	低 地 ヒロシキ	隄 防 テイボウ	南 海 ナンカイ	海 水 カイスイ
-----------------------------	------------------------------------	----------------------	---	-----------------------	---------------------	---	-----------------------	----------------	----------------	----------------	----------------

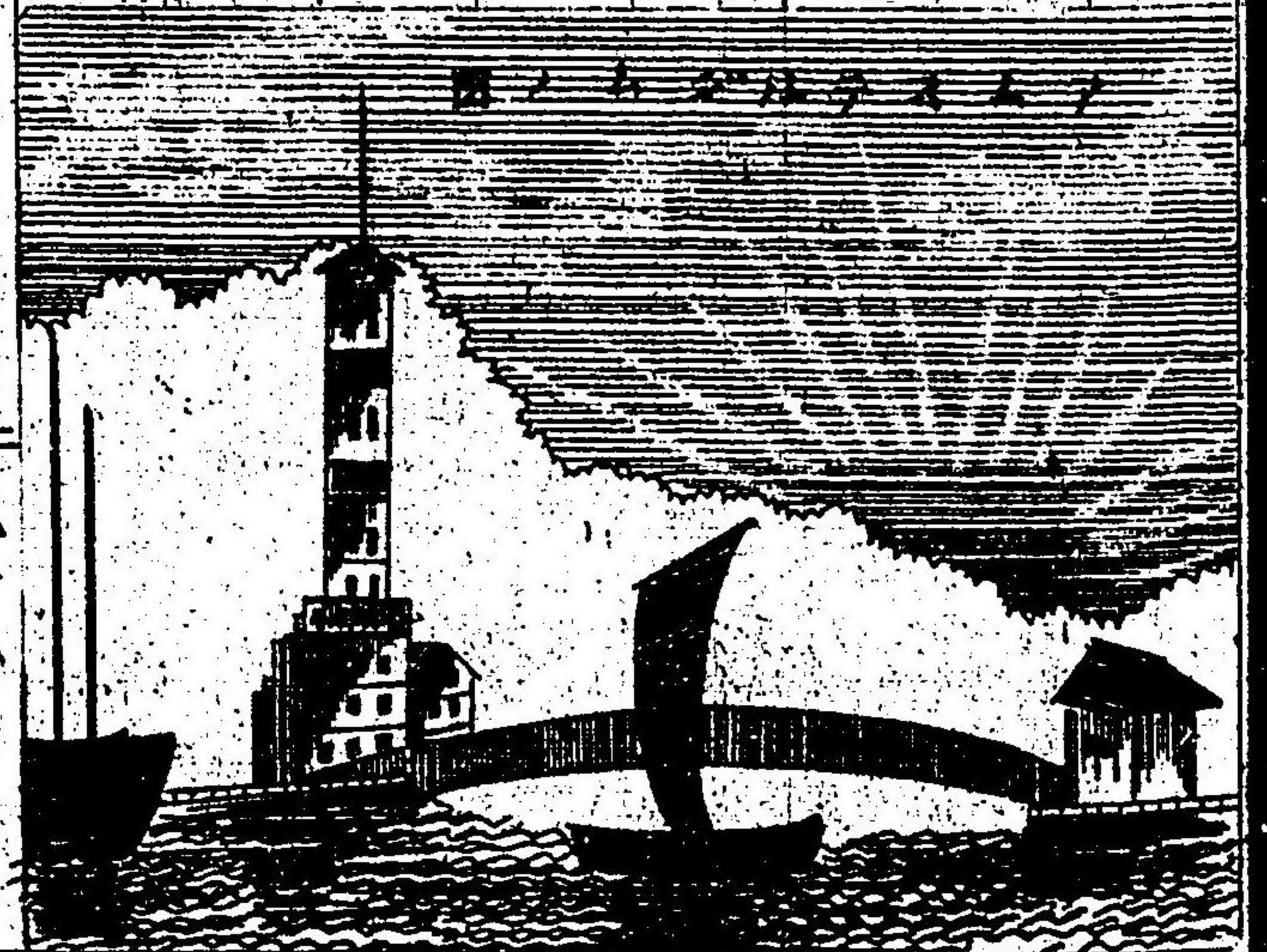

セイサンシニエトスル

大中イナウシユウカツコウ小學校大ニテ中ニテ小ニテ

村落ソノラシサイシヨ

文化最

浴イソシニキトシシガ

安特坦府アムステルダム南ウイイ

貿易バウエキ豐盛ホウセイサカヌ

離宮リキョウ

シモヤシキ

結構奇巧カウコウキキウヲ極キョクエシキレイナ

鹿特坦府ロッテルダムホトリニアリ

商船シヨセン群集グンシツアキナイアホガ

海牙府ハーグ

潤空地ヒロキシウチヒロキキナ

銅像ドウゾウ

ヲ安置アウチセリセリタル像ヲオケリ

産物

牛羊ウシヒツジ豕ブタ牛酪ウチ乾酪コウ

烟草タバコ麻布アサヌ紙類カミ火酒セウサウ

英吉利イギリス

大比利敦グレートブリテン一番大ナル島ニテエノシ中ニ

愛爾蘭アイランド大比利敦シラノ

楠格蘭グレートブリテン中ノ北部ニアリ

英倫イングランド中ノ南部ニアリ

威勒士ウェールズ

中ノ西部ニアリ

概丘陵オホネキウウレウ

英倫ハ山ナシシテオチカク

人口稠密ジンコウチウミツ人カツ

倫敦府ロンドンテムス河

達迷塞河デームズ

街衢整列ガイシンセイトツラツニナラフ

車馬群集クルマバグンシツアツマルトコロ

王宮オウキョウ

官署カンシヨ

寺院ジイデンラテ

病院ビョウイン武庫ブコ

製造場セイゾウバ

博物館ボクワツカン世界中最ニツラシキ

演劇場エンゲキジョウハム

製造場セイゾウバ

孰シホ盛大美麗セイダイビレイ

大ニクウツクイ

景象ケイゾウヤマ

石造セキゾウテ

鐵造ノ長橋テツゾウノチヨウシヨウチヨウシヨウ

十三箇ヲ架ジュウサンカノカシテニナラヌ

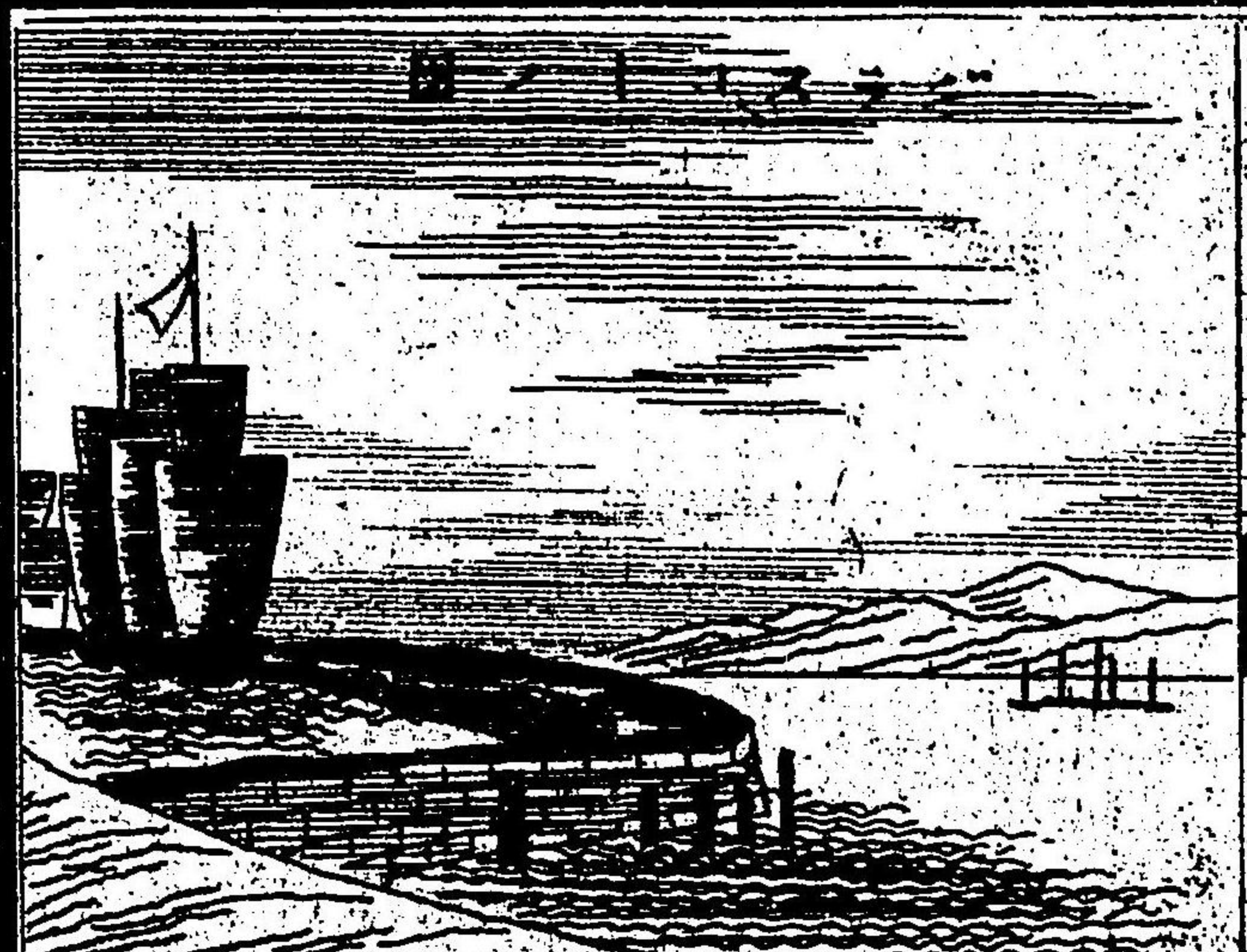

河底ヲ穿	其造營	人目ヲ驚	嶺圍繞	山水秀美	區劃ワケル	二箇ヲテツ	縱横綿互
トシネル	チノツ	ヒツクツスル	ケワシ	シキカウツシイ	セト	カウシエン	ヒツヨミ
陸道	チノツ	スル	ケワシ	シキカウツシイ	セト	カウシエン	ヒツヨミ

以下堡

建築

奇巧華麗

哥羅斯哥府

富榮繁華

山嶺交互

穀物繁殖

良港

都伯林府

產物 銅 鐵 鉛 錫 石炭 鹽 麻布 毛布 絹 帛 玻璃器

磁器 鐵器 燕麥 馬鈴薯 馬牛 羊

大平洋

濱

巴那馬

地頸

區別

北亞米利加

一線路

相連

其他

四面

海

才遠

海灣

落機山

西邊

連

互亞利俺尼山

聳

馬更些河

哥

倫比河

密士失必河

以南

合流

趨

墨是哥灣

世界

第一

長流

ナガガレニソリト河長サニ千五百英里ニシツピト河長サニ千四百英里ナリニ流チ合ヒテハカレバ四千九百英里トナル故ニ世界第一

ハノ長流ト云ナリシニスシツピー河ヨリ其水源マデノ長サノミナレハ二千四百英里ニテセカイダイトハ云ハレヌ

聖勞梭索河

同名ノ海灣

河ト同シ名ノイリエ即チ同シトラウレンス海灣ト称ス

ルナリ注

數多ク

域内

縱横

數個

州内

大別

五部

英屬亞米利加

合衆國

墨是哥

中部亞米利

加西印度諸島

英屬亞米利加

州内

大部

枕

方里

英屬亞米利加

哈德孫灣 ホドソン 總稱 ソウナヨウ トナヘノ 處々 シヨク コチ 氣候嚴寒 キコウゲンカン ガキビ

冰雪凝結 ヒョウセツキョウケツ 土地不毛 トチフマウ トチニクサキガ

各種 カクシユ 獸皮 ジュヒ 產 サン 加那太 カナダ 阿多瓦河 オトワ 分 ブン

界 カイ 西加那太 ニシカナダ 安達略湖 アンダリョウ 厄利湖 エリ 休倫 ヒュロン

湖 ミヅ 蘇鼻略湖 ソビョウ 肥沃地 ヒイロク 首府 シヨウフ 河 カハ 河 カハ 河 カハ 河 カハ

同名 ドウメイ 英國總督 エイコクソウトク 金斯敦府 キンズン 多倫 トロン

邸宅 テイタク 政事堂 セイジダウ 相通 アヒトツグ 要地 ユウチ 多府 トフ 鐵道 テツダウ 相通 アヒトツグ 府 フ 要地 ユウチ 多倫 トロン

東加那太 トウカナダ 聖勞梭索 セントラウソウ

河 カハ 孟的里奧 マンリョウ 貿易 バウイ

繁盛 ハンセイ 一府 イツフ

貴北 キベツ 堅固 ケンコ 砲臺 ポウダイ

要害之地 ユウガイノチ 灣港 ワンコウ

新不倫瑞 シンブロン 灣港 ワンコウ

頗爾深 ハルシン 海船 カイセン

停泊 テイハク 弗勒德敦 フレッドトン



南國地誌略



東端	大島	拉多	天氣	絶エズ	獸獵	業	機山
海岸	大島	荒漠原野	天氣	土人	魚捕	英屬哥倫比亞	田園各種
此	不	常	常	常	常	落	落



鈴薯	務	新著大島	農耕	穀物	馬	散約翰府
蘇格蘭	銅	鐵	石炭	水材	新	交易場
散約翰河	盛大	美好	美好	美好	美好	美好

萬國地誌略字

獸皮 ケモノ 屬地 ソクノチ 白令海峡 ベリング 西伯利 シベリ 相對 アイタイ

ムカヒ モトイセ 元 ロシアン 魯屬亞米利加 アメリカ 購 カウ 所轄 シヤカツ 性質愚蒙 シヤクモウ

人種 ジンシュ タネ ツネ 常 モイツ 身體矮小 シントウ チイサイ チイサイ 性質愚蒙 シヤクモウ

レツキ ヒヨク 氷塊 コホリ 眉積 フクセキ 窖 コウ アナ

合衆國

州內 シウナイ 州 シウ 中部 チュウブ 地勢 チセイ 綿互 メンゴ 山脊 サンセキ

高源 カウゲン ヤマノセタ カキハラ 起伏相持 キツブ 中間 チュウカン 砂磧 サセキ

彌梭里河 ミソリ 百川 ヒヤクセン 密土失必河 ミツツシ

會流 カイリウ ナガル 益 趨 キョウ 墨是哥灣 シキ 縱橫相通 ジュウコウ

舟楫往來 フネカ ユキ 氣候 概 カホ 寒冷 カウ

溫和 ワンド 地味肥沃 チミ 艸木暢茂 ソウモク ノビシゲル

穀物 コクブツ 菓實 クサツ 蔬菜 ソウサイ 豐熟 トウジュク 禽獸 キンジュウ

蟲魚 チュウイシ ムシ 蕃殖 多サ 鎮山 最多 モトモト

金銀銅鐵鉛錫 キンギン 四土 シツ 三十四邦 サンジウ 八部 ハチ

落 ラク 東土 トウツ 新英 シンエイ 中土 チュウツ 其中 ソノウチ 奧古斯大 オウコ

緬邦 ミンボウ 合衆國 カウシュウ 北東部 キタトウブ 在リテ アライ 東北 トウノキ ハニエ フランス ウイシ

合衆國 カウシュウ 北東部 キタトウブ 在リテ アライ 東北 トウノキ ハニエ フランス ウイシ



甚盛	波羅威頓士	著名	尼底克邦	紐哈芬	工作枝
羅德島邦	海港	紐波	哈得富	凸凹	綿紙
ニセウシニセツ邦トニセウシニセツ邦ノアイニセアリ	カトニセウシニセツ邦トニセウシニセツ邦ノアイニセアリ	ニセウシニセツ邦トニセウシニセツ邦ノアイニセアリ	マツサニセツ邦ノ南ト	トツツカヒク	カミ

市街繁華	百貨幅	甚盛	波羅威頓士	著名	尼底克邦	紐哈芬	工作枝
郡山連續	瀑布	風景清秀	波土敦	望比	堅美ノ石料	鐵	珠玉
大湖	望比	望比	望比	望比	望比	望比	望比

田土膏腴
砂糖
蜂蜜
巨大木材
新翠竹邦
鉛錫

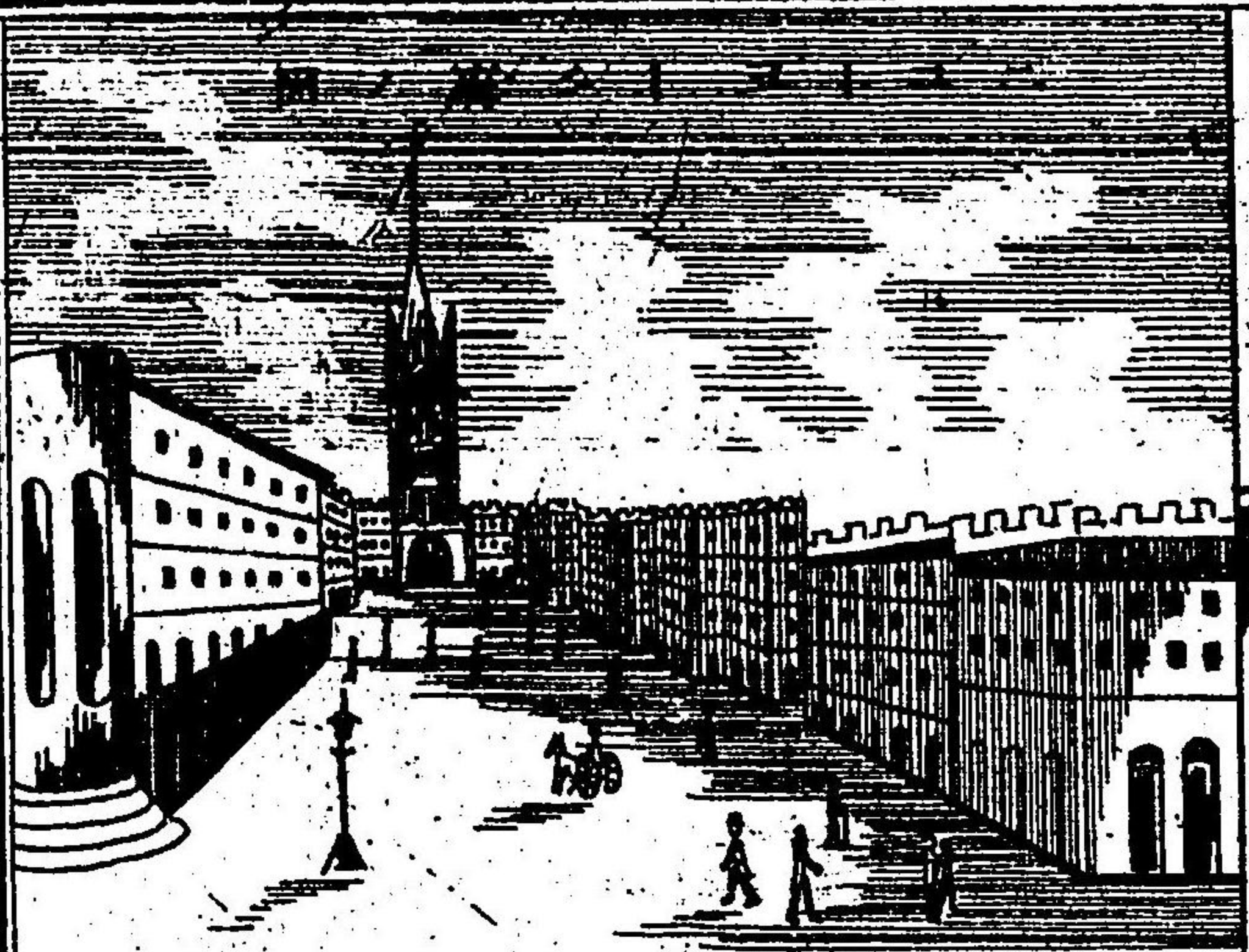

羊毛縮帛針刀

鈕釦時辰錶乘車

中土列邦新約克邦

ベルモント邦マサチューセッツ州及び
ユタ州ネバダ州アリゾナ州

阿比尼首府 帆檣林立

ホバーク州ハバーク
ロードビル
道路直達

シカゴ州シカゴ
人家櫛比

アイトナ
其結構

層ゴカイ 鎮臺 銀行 諸術ノ學校 裁判所

此府 其造營 近傍 飲料 鐵管 清水導

人民 水稅 使用 安達略湖

厄利湖 尼亞吉拉 新日西邦

特連頓首府 亞利俺尼山 支山重疊

砂漠 田野開 濱西洼尼邦

哈力斯帛首府 河畔 費拉地

合衆國

費 大郡府

道路

清潔

家屋美麗

壯大

醫學校

博覽局

輸出

繁昌

特拉

華邦

多發

南土

馬理蘭

阿那波里

山嶺

平地

西壁海灣

西偏

波多墨

哥倫比亞

華盛頓府

京都

市街廣闊

家屋崇高

議事堂

周圍

白色

大理石

層

豐

極

壯大美

大統領

海陸軍

兵營

郵宅

市鎮臺

郵便局

天文臺

軌

結構華

勿吉尼邦

橫貫

合衆國

合衆國

合衆國



沃壤 イヨシクシヤウ トナガ ヌエテイル 里是滿 リチモン 首府 ウイホトウ 西勿吉尼 ウイホトウ 北加羅里那邦 ペンシルバニア邦ノ南ウヰルニヤ邦ノ西ニ

鐵 テツ 石炭 セキタン 鹽綿麻煙草 シホワタアサバコ 北加羅里那邦 ウヰルニヤ邦

喇里 ラレイ 首府 サンレイアイセツス 山嶺相接 ヤマノカ 中央 ナウワ 沃野 イヨシクシヤウ

廣垣 クワンケン 邊海 ヘンカイ 地勢低下 チセイテイカ 松樹 ショウジュ 松香 ショウヤウ

濕氣 シツキ 水草叢生 スイサウソウセイ 松樹 ショウジュ 松香 ショウヤウ

其他 ホカ 金銅石炭烟草麻絲 キンドウセキタンタバコアサイト 南加羅里那邦 ソウスカロリナ邦

哥倫比 ゴロンビ 首府 チャールストン 查爾士頓 チャールストン 貿易盛大 バウエヤセイ

海港 カイコウ 地氣物產 チキブツサン 略 カク 前邦 ゼンカウ

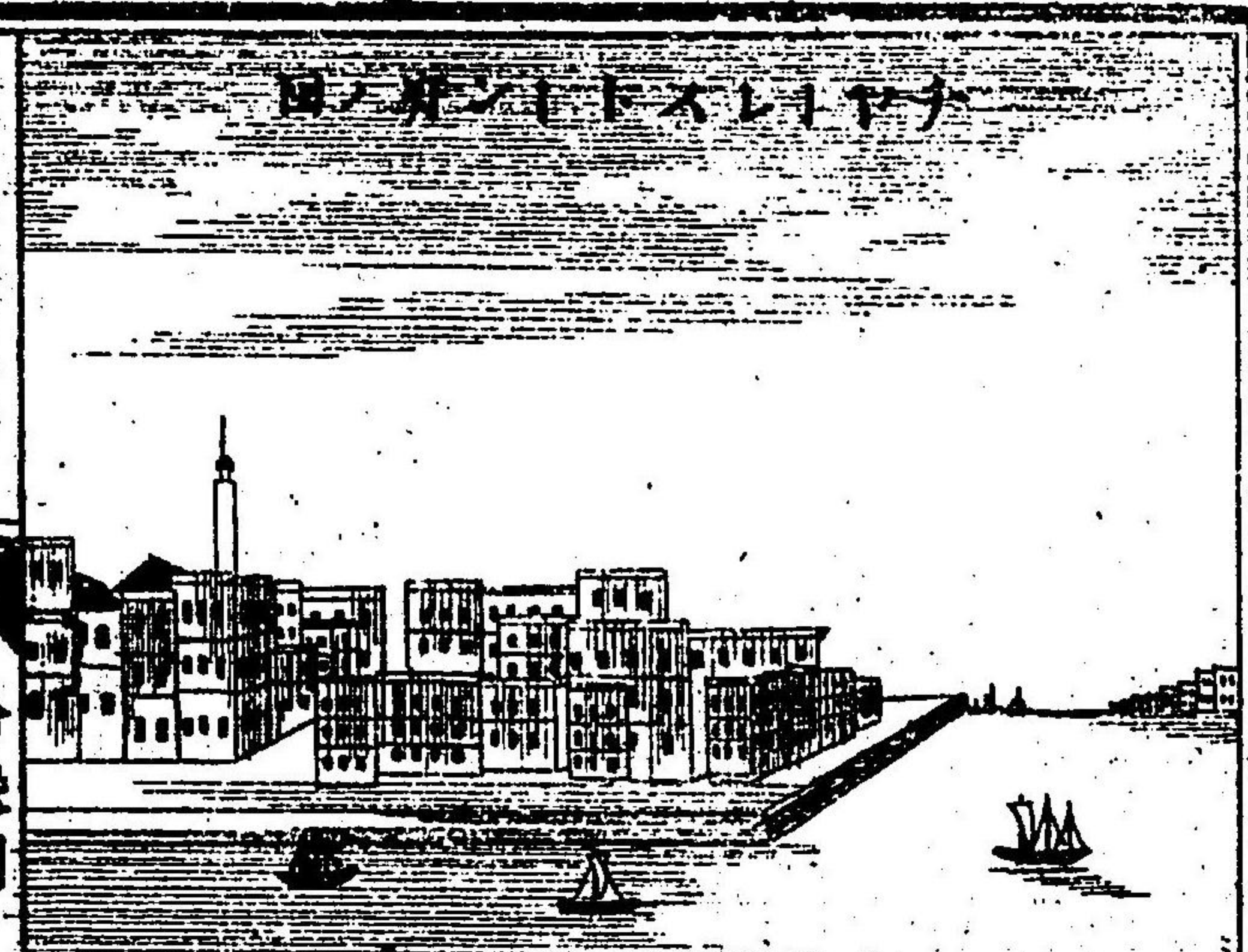

但 タニ 棉花 メンワタ

最上品 サイジヨウホウ 若耳治邦 ニガミヂ

亞利俺尼山 アリオン 支脈 シマツ

漸 セン 此邦 ココ

西邊 セイヘン 至 イタリ

畫 エゾ 砂糖 サトウ 餘 ヨリ

穀物煙草綿苧 コノモツタバコワタカラス 佛羅 フクロ

府内 邦ノハシ
府内 邦ノハシ
聚 邦ノハシ
菓實 邦ノハシ
家畜 邦ノハシ
伊 邦ノハシ

理奈邦 邦ノハシ
華帕是河 邦ノハシ
南界 邦ノハシ
彌梭里邦 邦ノハシ
愛呵華邦 邦ノハシ

渣法甸 邦ノハシ
第麻尼斯 邦ノハシ
威士于心邦 邦ノハシ
密尼素大 邦ノハシ

肥潤 邦ノハシ
草木暢茂 邦ノハシ
馬的孫 邦ノハシ

邦内ノ湖水ニ發シ 邦ノハシ
漸低 邦ノハシ
貫流 邦ノハシ
源ヲ 邦ノハシ

保羅 邦ノハシ
地勢 邦ノハシ
高原 邦ノハシ

邦 邦ノハシ
渺茫 邦ノハシ
荒野 邦ノハシ
桑 邦ノハシ

薩克滿多 邦ノハシ
塞拉尼瓦大山 邦ノハシ

海岸山 邦ノハシ
峻峰 邦ノハシ
屹立 邦ノハシ
積雪 邦ノハシ

金山 邦ノハシ
兩山 邦ノハシ
地勢廣平 邦ノハシ

邦内ノ湖水ニ發シ 邦ノハシ
漸低 邦ノハシ
貫流 邦ノハシ
源ヲ 邦ノハシ

保羅 邦ノハシ
地勢 邦ノハシ
高原 邦ノハシ

邦 邦ノハシ
渺茫 邦ノハシ
荒野 邦ノハシ
桑 邦ノハシ

薩克滿多 邦ノハシ
塞拉尼瓦大山 邦ノハシ

海岸山 邦ノハシ
峻峰 邦ノハシ
屹立 邦ノハシ
積雪 邦ノハシ

金山 邦ノハシ
兩山 邦ノハシ
地勢廣平 邦ノハシ

邦内ノ湖水ニ發シ 邦ノハシ
漸低 邦ノハシ
貫流 邦ノハシ
源ヲ 邦ノハシ

西人與野加利米



土壤 膏腴 桑方

西斯科 港 舟車輻湊 東洋洋要

商旅群聚 市街

富盛 車墨綿互 其支脈分派

屈曲南空 山東 寬

阿顏 弟哥達

拿布拉士加 哥羅拉

新墨是哥

亞理瑛那

風土 氣候

略ス

鳥達

多

略ス

略ス

加里比安海 中部アメリカノ東ニ在ル海ナリ

狹長 ホリナガシ 兩海 大平洋ト加里比安海ナリ

沿海 ウミノヘ 炎熱酷虐 アツクシク

暢茂 チヤウモ 蕃殖 ハンシヨク

域内 イナノミチ 共和政治 キョウワクキ

瓜地馬拉邦 ギニアチマラ

多邦 タハツク

百貨輻湊 ヒヤクブツ

貿易豐盛 カウエキ

閔都拉斯邦 ミンツラス

哥麻牙卦 ゴマヤク

尼加拉瓜邦 ニカラグ

哥斯德里加邦 コスタリカ

若西 シヨウシ

西印度諸島 サイインヂウ

散布 サンブ

肥沃 ヒイヨク

加非 カヒ

香料 カウレク

佳品 カヒン

西印度 サイインヂウ

ギニアチマラ國ノ図



ハワナ府ノ圖

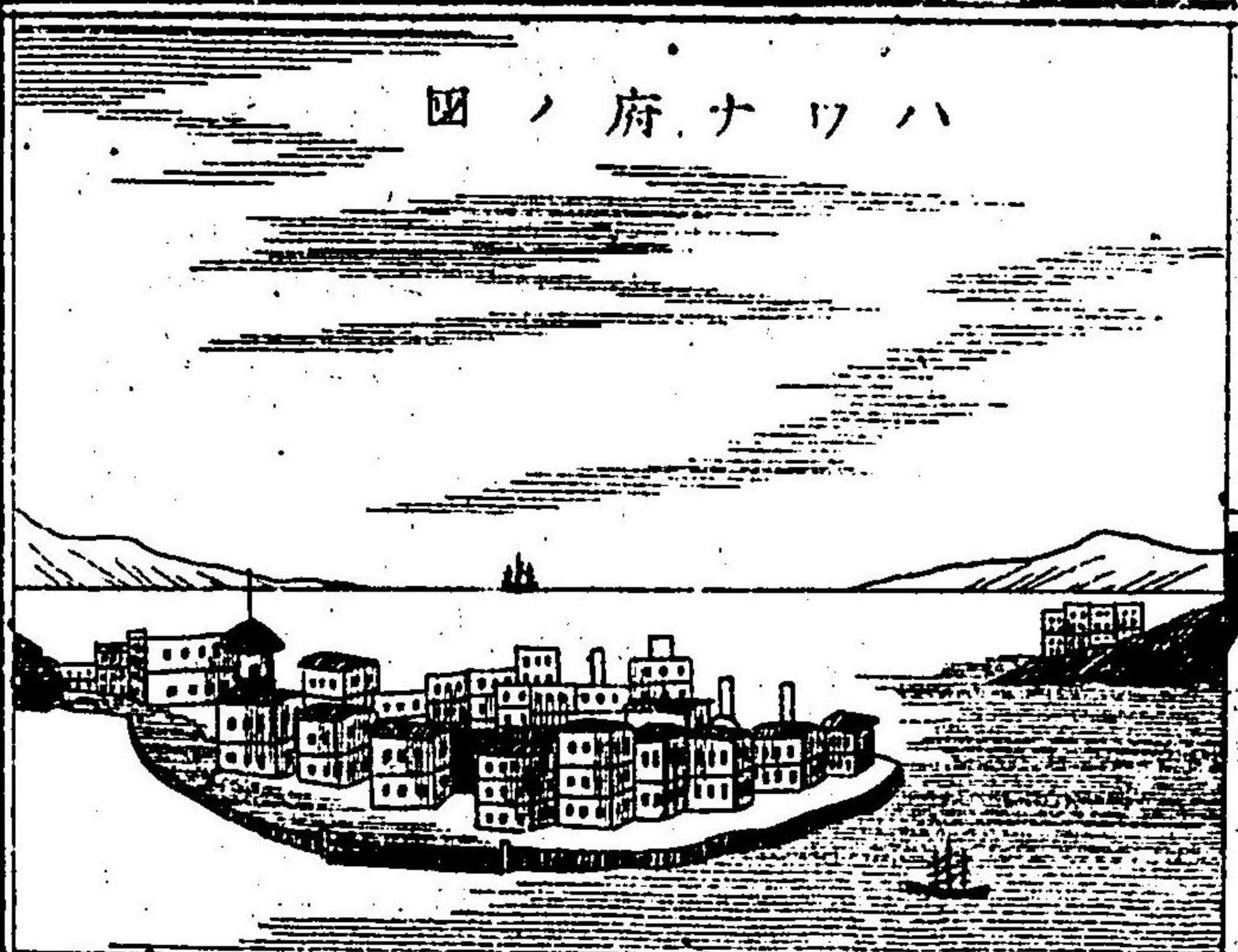

古巴 合衆國ノ南ノキシロ 所轄

交貫 ハリテナガ

哈瓦那 島ノ西部ナル北 有名

卷煙草 口 牙賣加 ユ

西班牙敦 南海岸ニ近キ処ノ

洋藍 青黛 海地

樹林鬱茂 シガ

波德隣比 西部ノ 三多明各

土人 土地ニ生 共和政治

巴哈麻 海地ト古 巴ノ北ニ

和黨ノ振ル所トナリタリ

南亞米利加

加里比海 安の斯大山 蜿蜒

連互 ワタル 痾黎諾哥河 ベネシユラ 亞馬孫河 アリ

新亞米利加

良水材 ヨモク 區別 ベツシキリ 波德隣比 西部ノ 三多明各

兩部 東部ノ 土人 土地ニ生 共和政治

ハ佛蘭西ニ属シ東部ハ西班牙ノ領地ナリシガ一十七百九十年佛領ノ黒奴

リタリ東部ハ現今一種ノトニツク共

和黨ノ振ル所トナリタリ

ナリ

許多キョダソコ
蔓延マンエンツツキ
深林シンリンフカキ
大澤ダイタクオホヒナ
獸蹄ジュウテイ

鳥跡チウセキトリケモノカクシヨシヨシハ
各處カクショウバウ
充滿ジュウマン鳥獸ガタクサ
邦國ホウコククニ

州内シウダイ南アメリカ
列レツブ

新加拉那大

狹地ケツチ即チ河ナバ
山嶺重疊サンレイチウオウ山脈ガイクエモ
支脈シマツエダニワ

列峙レツチナラビ
草場クサバルトコロ
波哥大ハゴダイ東アデス山ノ高原中ニ在リ

陸鹽カチシホ青黛インジコ

厄瓜多

巴西ブラジル直下チヨクカマシ
基多キトピシシヤ山ノ傍ニ在ル首府ニシテ

委內瑞拉

枕マク接續マツツツツシ
餘ヨホカ
平原廣野ヘンゲン濱海ヒンカイ低

下カヒシシ
荷黎諾哥河カハリノコガハ橫貫ヨウカンヨコニトホリ
草木禽獸繁ソウモクインジュ

殖シヨクシサキガシゲリ
加拉架カラカス首府ノ名其旁ノ海岸チ陸ル

歪阿那

發源ハツゲンシナカレ
縱貫ジュウカンリヌトホ
分轄フンカツシハドリスル
英屬エイリク

歪阿那ウエイアナイギリスノ屬シ
沿河エンガカワニキ
泥塗ニドツチロ
濕熱シツネツアツイ

南緯米利加

若日登 首府 テンラナ河 畔ニアリ

蘭屬歪阿那 ホルン島ニ屬シ

巴拉

馬利波 ソリナン河畔

佛屬歪阿那 フランス國ニ屬シ

荒蕪 ナラ

摩癩氣 シヤウレイノキ 人体ノトシニ ナル毒

宮 ガイヌソコ

加夜那 ミツナユル氏ト云海濱ニ近キ シマニアリモルス氏モ亦云

巴西

連絡 ツカシ

平潤 シイテニシテ

卑下 ヒカシ

寬曠 ヒロシ

夥 オビシ

蕃殖 ハシヨク

居民 キヨシ

常 ツネニ

捕獲 マカフ

開墾 トチチヒラシ

密樹 シツク

幽蒼陰鬱 ユウサウインウツ

奇獸 キジュ

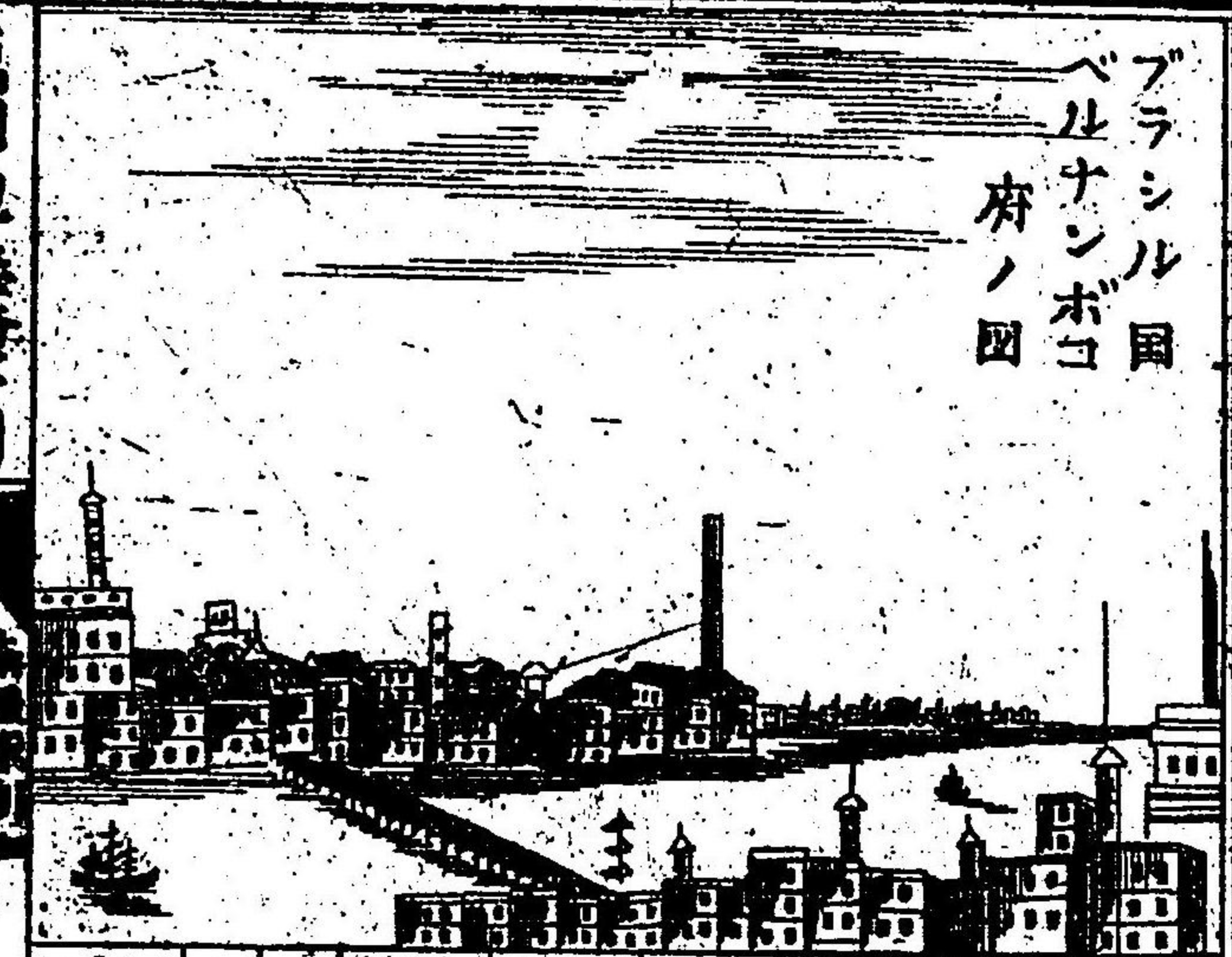

高峻壯麗 <small>タカシシカツタカシ</small>	富麗 <small>フレイ</small>	來約熱內廬 <small>ライヤクネンロ</small>	會注 <small>カイチュ</small>	亞馬孫河 <small>アマゾンカ</small>	奔注 <small>ホンチュ</small>	島嶼 <small>シマウ</small>	珍禽 <small>チンキン</small>	毒蟲 <small>ドクチュウ</small>	大蛇 <small>ダイダ</small>	奇獸 <small>キジュ</small>
シカスヒニテリツバナリ	ナラヒアツナル	前カリオチヤネイロ澤ニ在リ	ナカト云	ハシリナカル	ハシリナカル	シマウ	メツラシキ	ムシ	オビシ	オビシ

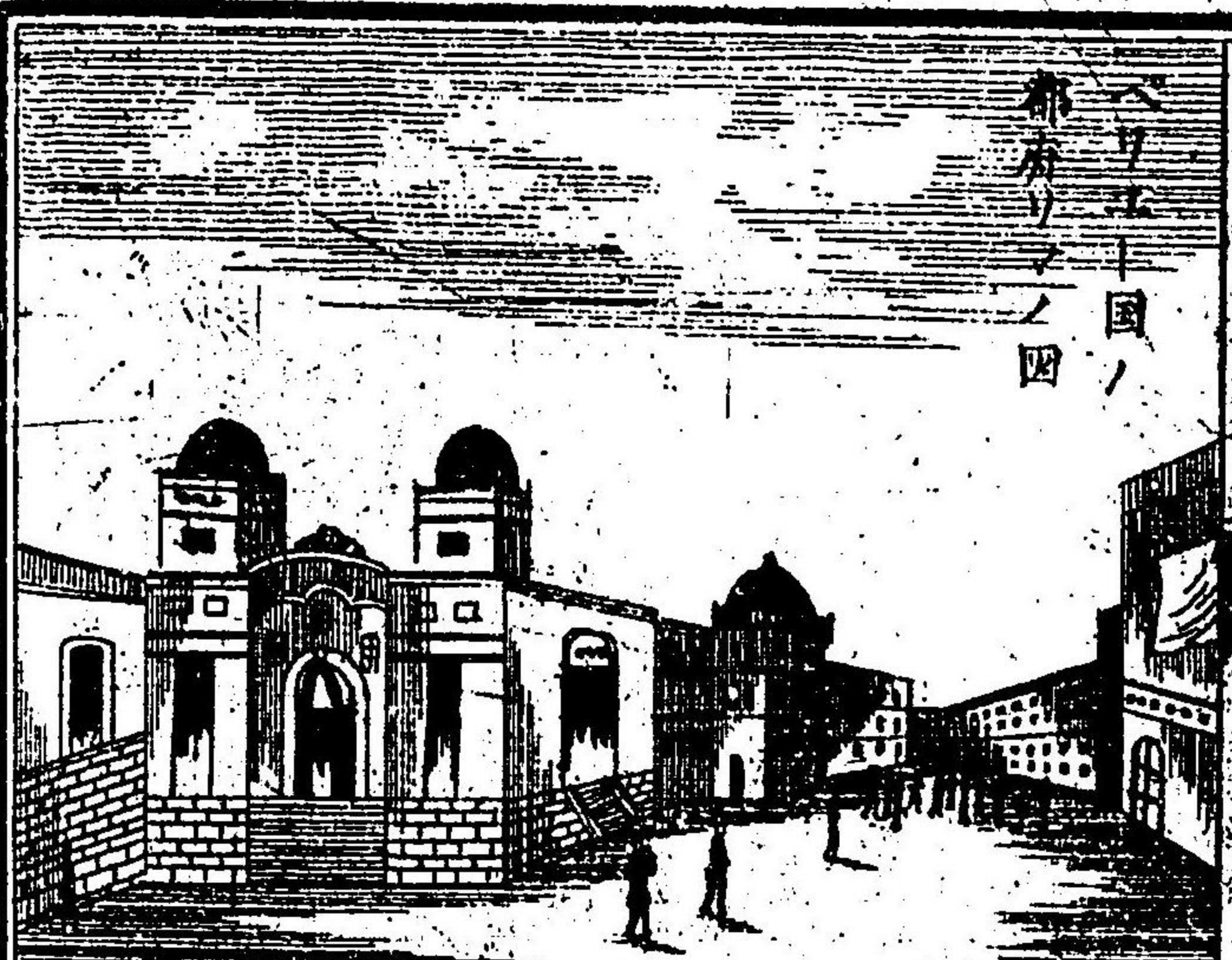

ペリウ國ノ都アリノ國ノ

備具ソナエル

秘魯

厄瓜多 玻里非 安的

斯蔓延 其巔

疑結 寬廣

牧場豐盛 不

毛 利馬

街衢方直

家屋華美 幾那皮 幾那鹽 其糞

堆積 田圃 培養

玻里非 千八百三十三年...

秘魯國ノ西 西ノ半部...

其支脈 分岐 連絡

峻峯 雪 屹立 原野廣漠

高平原野 草木繁茂 河涑湖水

灌溉ス ソクシ

南緯三十一度

屬
シニキ
屬播類ナリ

宜
ヨロシ
土地ニカク
宜ノ宜ノ宜ナリ

巴拉圭
パラグアイ
トリトルフランアトス人

エノ國ヲ專制セシガ二千八百五十二年決セリ

阿松桑
ソウサン
首府
境内ニノウチ

分界
ブンカイ
サカヒ
商船
シヤクセン
アキナイフネ

悉
シツ
ハラナイ川
河

畔
カハタ
沃壤
シヤク
ユエタルトチ
叢茂
ソウモ

ア シンリ ヨ ン 府 ノ 圖

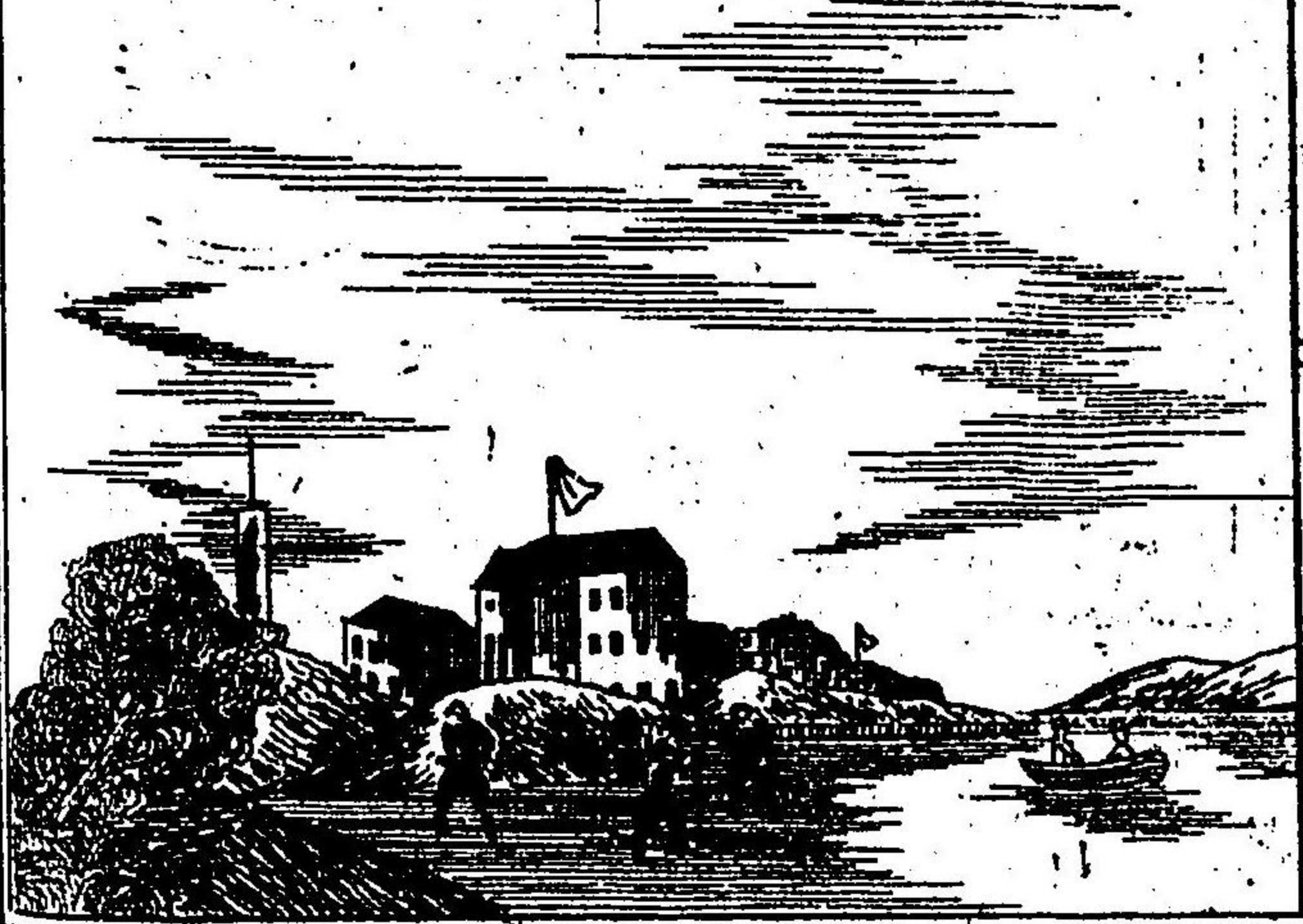

モリゲルト
茶
コノトチニチイテバラク
アイ草ト名ツクル一植ノ

華葉ヲ産シ南亞東州加ニテ之ヲ茶ニ換用セリ

烏拉圭
ウルグアイ

蒙德維的
モンテヴィデオ
首府リオデラプラ
ラタ河ノ右側ニアリ

業シエト

拉巴拉他
ラプラタ

アルゼンチン共和国
アルゼンチン

國体一揆ノ合衆統治ヲ成立シ其
制未ダ能ク一定セス

曲折
キヨシセツ

ア イウテオ 府 ノ 圖



野牛獵スル田



マカリ
チレル
濶大
オホキイ
曠野
チカリ

パンバスト名ツル
ヒロキノハラ
驅逐
チカリ

捕
マカ
不宜塞利
チカリ

ニアリ
智利
無數ノ峻峯
チカキヤマ
雲ニ

聳
チカキヤマ
土田肥沃
チカキヤマ

穀菓豐熟
チカキヤマ
蔬菜繁生
チカキヤマ

チカキヤマ
チカキヤマ
チカキヤマ
チカキヤマ

鑛山
カネチホ
三約
チカキヤマ
官殿市街
チカキヤマ

甚美麗
チカキヤマ

巴他峩尼
チカキヤマ

轉
チカキヤマ
南端
チカキヤマ
烟焰騰上
チカキヤマ
巖寒
チカキヤマ

凝結
チカキヤマ
麥折倫海峽
チカキヤマ
暗礁
チカキヤマ
島嶼對峙
チカキヤマ

火地
チカキヤマ
鐵府依
チカキヤマ

勾
チカキヤマ
海肉
チカキヤマ
巖谷尼
チカキヤマ
巖礁險峻
チカキヤマ

波濤
チカキヤマ
最險惡
チカキヤマ
土番人種
チカキヤマ

合洋州

ノ長高ク強勇ナル
猛獣ノ住處ナリ

大洋州總論

洋海森然

大洋ノ水方天チヒタスホ
ホドノカタチ森然大水統

一望際ナシ

メモト
ノカヌ

二洋

太平洋
印度洋

散布

テアル

幾百千

總稱

馬來西亞

一名東印
度諸島

羅列

ナラ

暢茂

蕃殖

棲息

部

部落

蛇

颶風

管轄

玳瑁

西里伯島

四出

毒

村落

呂宋島

臺灣

馬尼刺

鯨魚

毒

婆羅島

性兇暴

王國婆羅

獨立

猛獸

其間

象

牙犀角真珠玳瑁樟腦燕

窩菜狸々瓜哇島巴

達維亞鎮臺

官衙

景清秀明媚

冠



白竹籐 ハクタクトウシロキ 生姜胡椒 シヤウキヤウコセウ 胡椒 コウ 檳榔 ビンラウ 樟腦 チャウノウ 沙菰米 シャクモク 田田米 テンテン 椰 ヤ

子油 シユウ 蘇門答臘島 シュモタラ 暹達海峽 シユンダ 島ノ閉ニアリ シマノトシユモタラ 錯淮 サクザイ

巢窟 サウクツ 人跡 ジンシ 幾 シ 慄悍 リョウカン 鬪爭 トウサウ 開化二遠 カイクハニトホ

巴當 パダウ 西岸ニア シアンニア 茫古魯 マウコロ 西海岸ニアリテ シヤウカイ 巴倫邦 パレン

金剛石 キヤウモウシ 白藤 ハクトウ

澳大利亞

廣袤 クワウマウ 三百方里 サンバウフ 高塹ナル カウガイ 廣大 クワウダイ

無限 ムゲン 經過 キョウゴ 開拓 カイタク 澳大利亞 オーストラリア 亞鼻斯山 アシス

綠山 キョウサン 乾涸 カンカク 墨來河 ムクライ 百川 ヒヤクセン

蜿蜒 エンエン 南奔 ナンホン 乾燥 カンクウ 稍烈 シヤウリョウ 金合歡樹 キンカウカン 蕉 セチ

葉 エフ 喬木 キョウボク 鬱然 ウツゼン カンガ口 カンガウ

尾長クシテ ビナガクシテ 中葉大ノ者ナリ ナカエホオノナリ 跳躍 テウヤク 肚二袋ノ如 ドニフクロノゴト

ギ皮 キヒ 其中 ナカ 内 ウチ 遷徙 センシ 白人種 ハクジン

新南維里斯 シンナン 剪 キヤ 業 ゲフ 悉德尼 シツテン

維多利 ウキク 金田 キンテン 綿羊 ワタヒツ 麥普尼 マクプニ

南澳大利亞 ナンオーストラリア 亞的來 アデア 西澳大利亞 セイオーストラリア



開墾ヲ經テ土地ナヒテ荒蕪ハテ	タルス	詳クワシ	ロクインス	ランド	東北隅ニアリ	勝リレル	アフリ	スパン	東海岸ニアル諸府	北州	亞勒散德蘭	西澳大利亞ノ東ニア	風	土	荒地	アレハテタ	達斯	馬尼	アウス大利亞南ニアル島ナリ	萬地曼蘭	千八百三年ニ於テ吾人シヨカウシゴクヲ流竄スル塔所トセラレ上好ヨキ
----------------	-----	------	-------	-----	--------	------	-----	-----	----------	----	-------	-----------	---	---	----	-------	----	----	---------------	------	----------------------------------

魚鯨	キヨガイクシラチ	輸出	他邦エハコビタス	合巴登	南海岸ニアル諸府	蘭加斯敦	北岸ニ近クカ	新西蘭	澳大利亞ノ東南ニアルニツノ大島ナリ	南北中	南ノ島ニ北島中島	山脈連絡	カ	發出	ナガレ	温和	オダヤカ	濕氣深	シノリケ	良種	ヨキ	木材	大丸松拾	掘另登	北島上ニアリテコツク海峡ニ濱ス	巴布亞	一名ニユーグイニア	楕圓	コパンナル	邊端突出	ハシガツ	蒼鬱	オイス	形勢	アリアカ	測リ難ク	ハカリシ	黒	土蕃散居	土地ニ坐レタル夫人ガアチコチニスマイヌル	風俗兇暴	ナ	他邦	ホカノ	跳	クサツ	攫殺	ウチコ	其肉	ソノ人ノ	波里尼西亞
----	----------	----	----------	-----	----------	------	--------	-----	-------------------	-----	----------	------	---	----	-----	----	------	-----	------	----	----	----	------	-----	-----------------	-----	-----------	----	-------	------	------	----	-----	----	------	------	------	---	------	----------------------	------	---	----	-----	---	-----	----	-----	----	------	-------

方アタリ在アリ無ム數スカカララヘレレ
總ソウ稱シヨウヤヤウ
各カク島トウシシマ
清セイ秀シウキキヨヨメメイイビビ

良リョウ馴ジュンススナナホホロ
悍カン獷クワモモノ
公コウ會エイ諸シュ島ド
友ユウ諸シュ島ド

赴シキキ交コウ際ジ日ニ運ウンクク迹ジ世セハハ邪ジャ蘇ソ教コウニニ希キ信シンススルルヨヨリリ日ニ
三サン維エイ斯ス島ドノノ北キョウ部ブ

勉ベン勵レイセセイ
附フ近キンニニキキンンペペ
哈ハ維エイ島ドノノ北キョウ部ブ

碇テイ泊ハク所ショ合カウ諸シュ魯ロ路ロ府フノノ北キョウ部ブ
瓦イ和ワ島ドノノ北キョウ部ブ

記キ載サイセルセル
記キ載サイセルセル
記キ載サイセルセル

定價十八錢

明治十一年七月十日 版權免許

編輯人 愛媛縣士族 永田方正

畫圖人 大阪府平民 米津菱江

出版人 大阪府平民 岡田茂兵衛

第一大区七小區博勞町四丁目
四十六番地

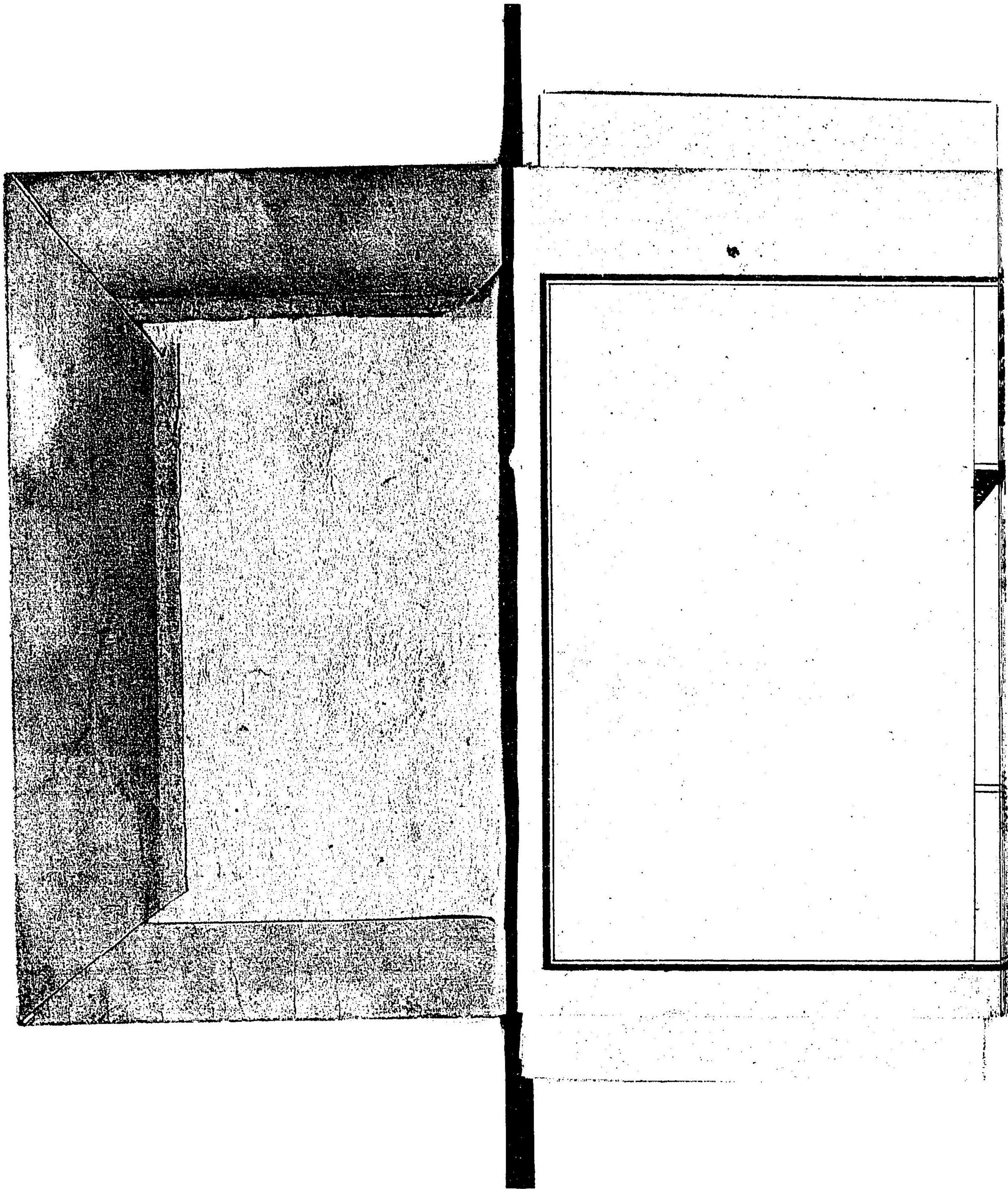

東 京 圖 書 館

新 門 八 函

部 八 架

類 二 號 六 九 五 六

特58

754

一册号架函

万国地誌略字引

全

022260-000-9

特58-754

万国地誌略字引

永田 方正 / 編

M11

ADA-0740

