

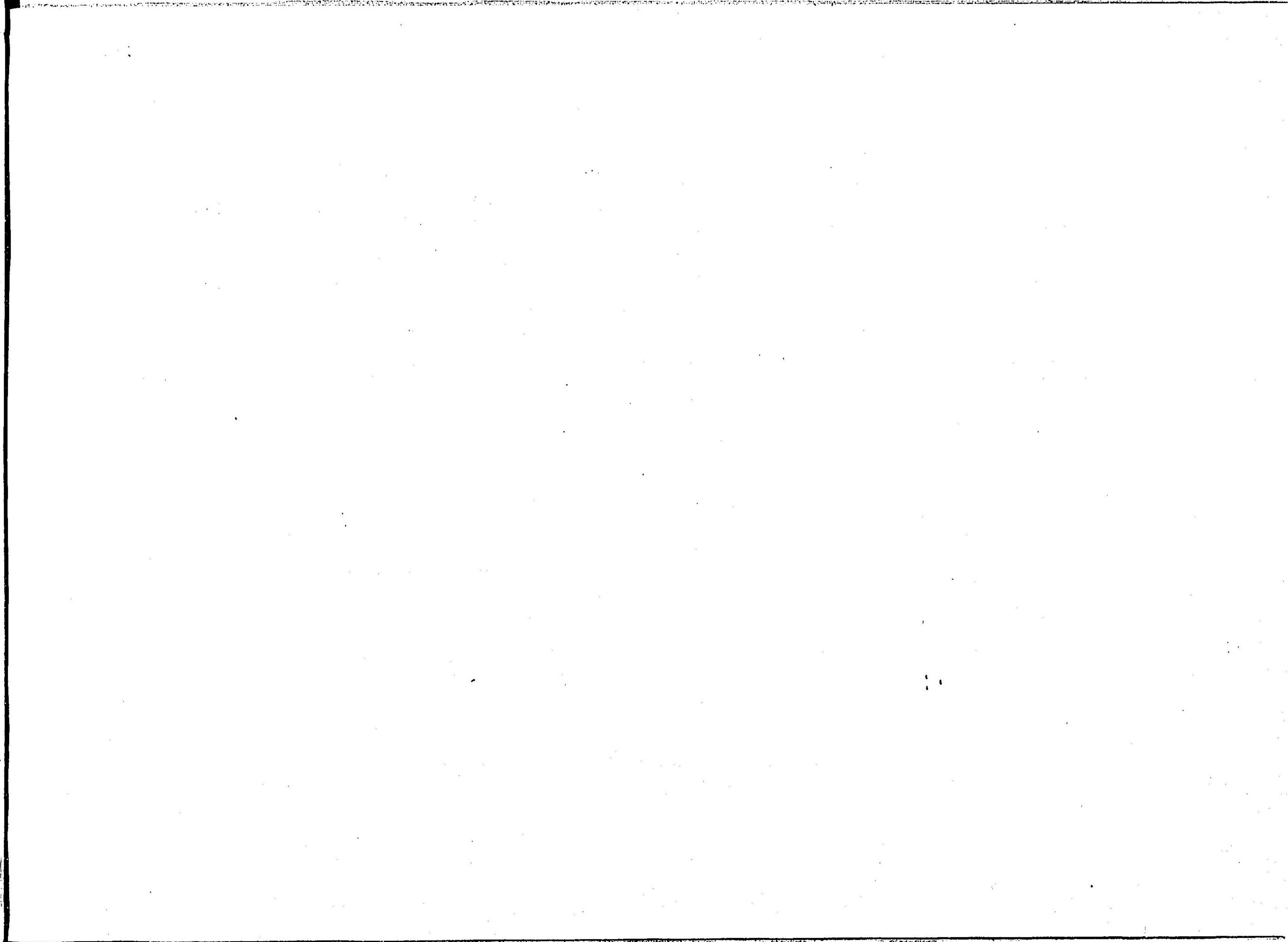

1902

Дальний



55 sk-10
73
(17)

ПОЛНОЕ ДАЛЬНЕГО

Полное описание
в городе
Самое полное и
подробное описание
всех частей города
и окрестностей
всех зданий
и сооружений
всех учреждений
и предприятий
всех улиц и
переулков

- Описание зданий
- А-Собор
 - Б-Католическая церковь
 - В-Латинская церковь
 - Г-Англиканская церковь
 - Д-Музей
 - Е-Учреждение Падомана
 - Ж-Постовница
 - З-Русско-Китайский банк
 - И-Почта и Телеграфы
 - К-Театры
 - Л-Частный банк
 - М-Политическое управление
и пожарная часть
 - Н-Городское управление
 - О-Городской аукцион
зал и биржа
 - П-Частный банк
 - Р-Государственные учреждения
 - С-Частный банк
 - Т-Кристинский рынок
 - У-Нью-кал гимназия
 - Ф-Женская гимназия

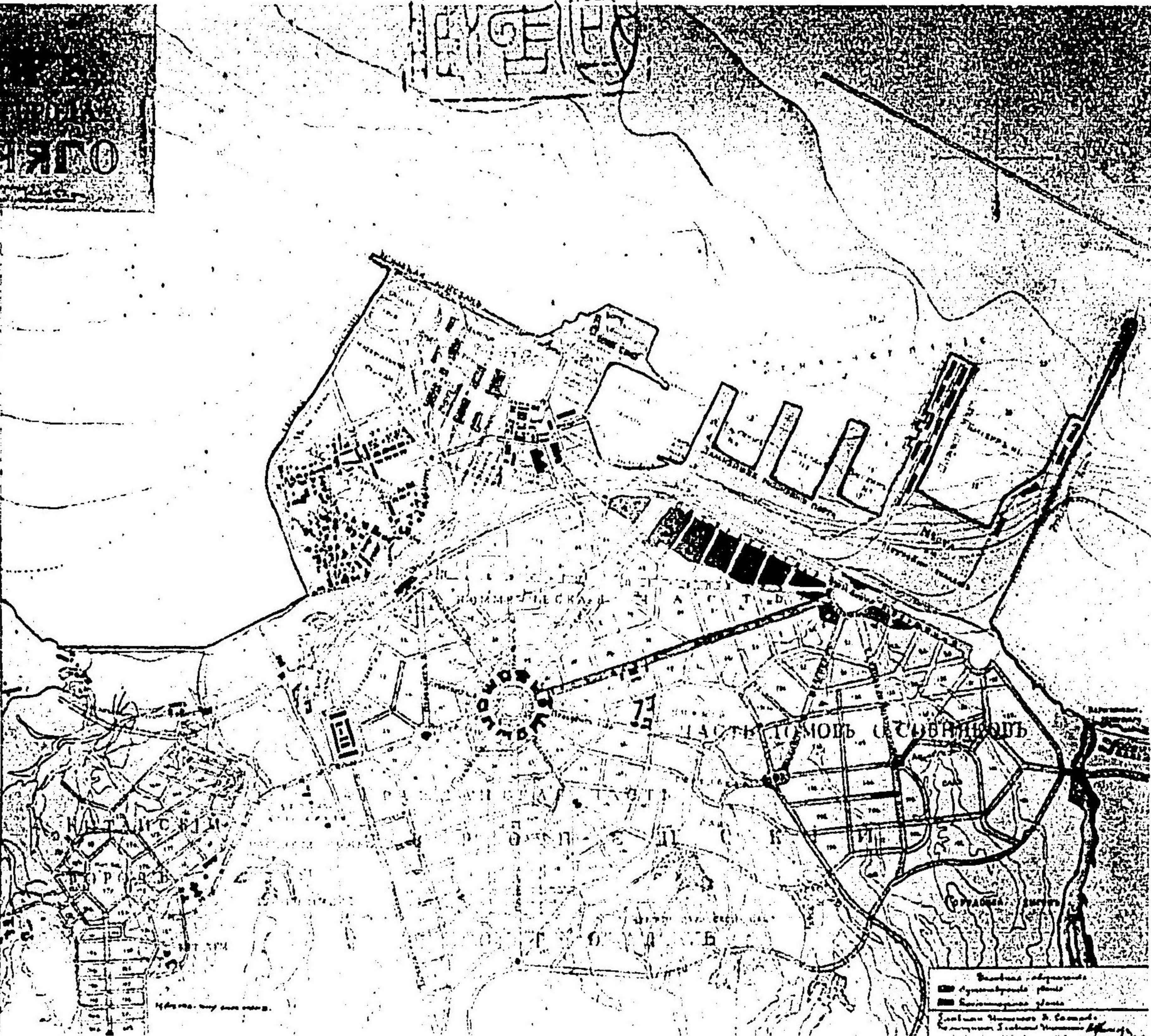





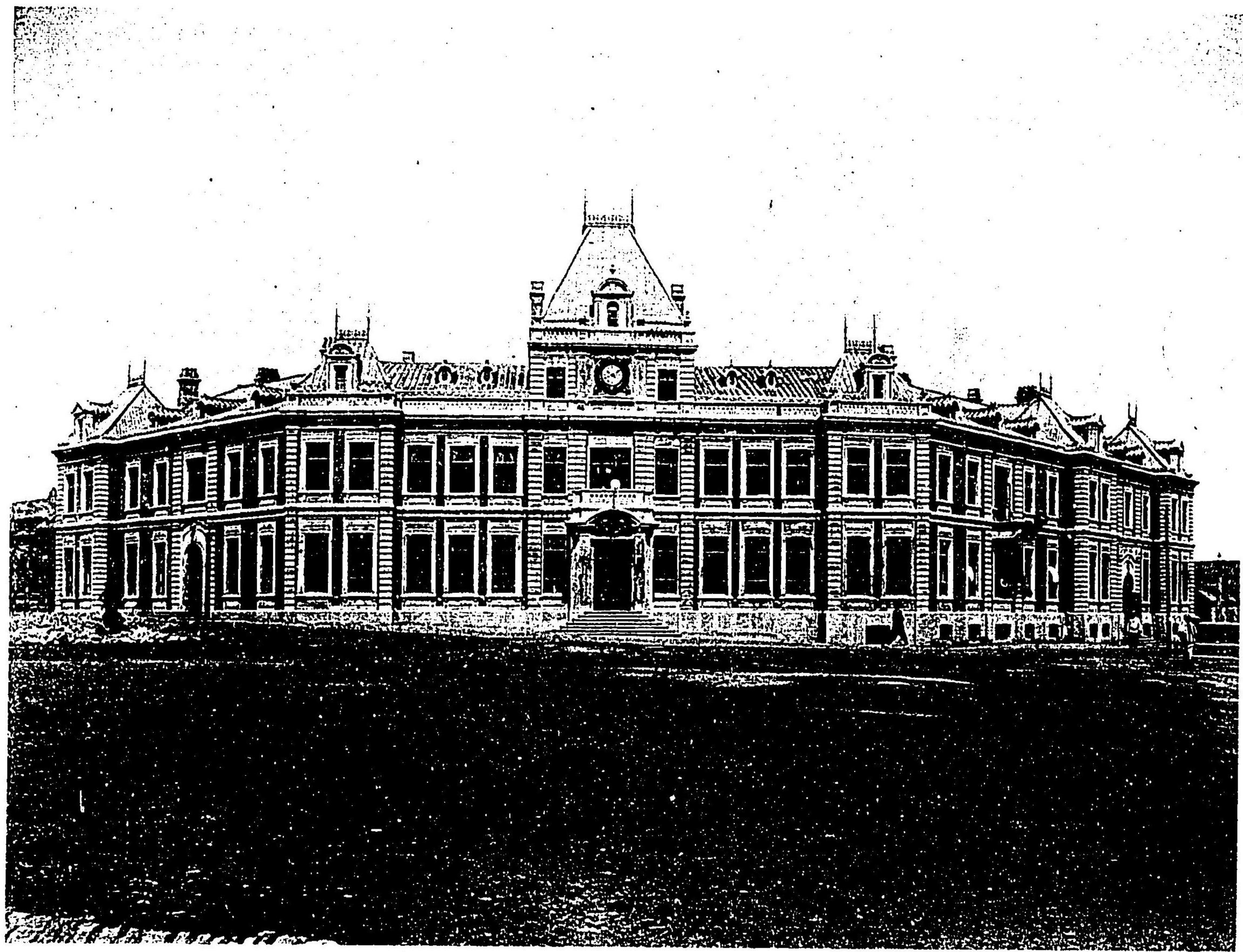

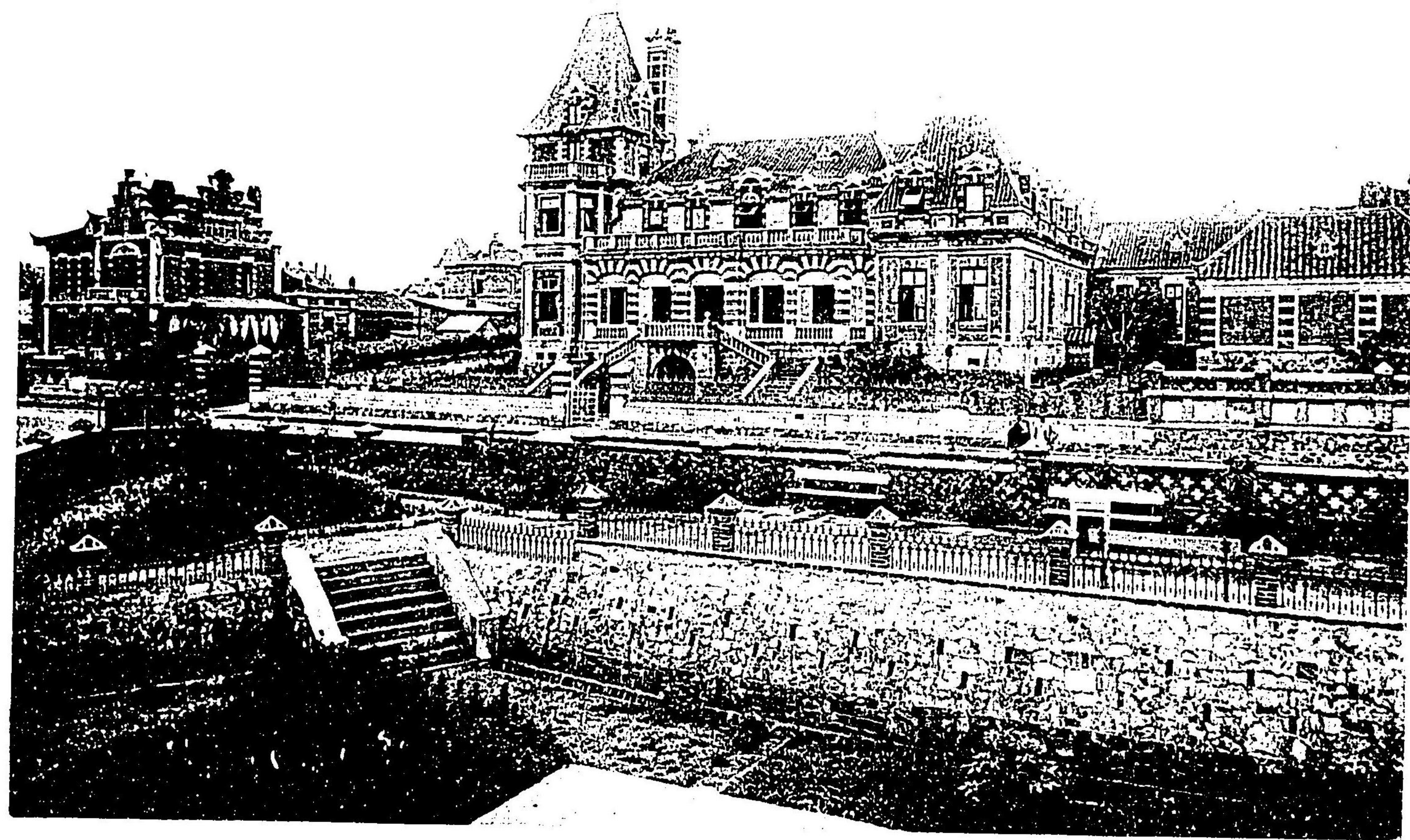

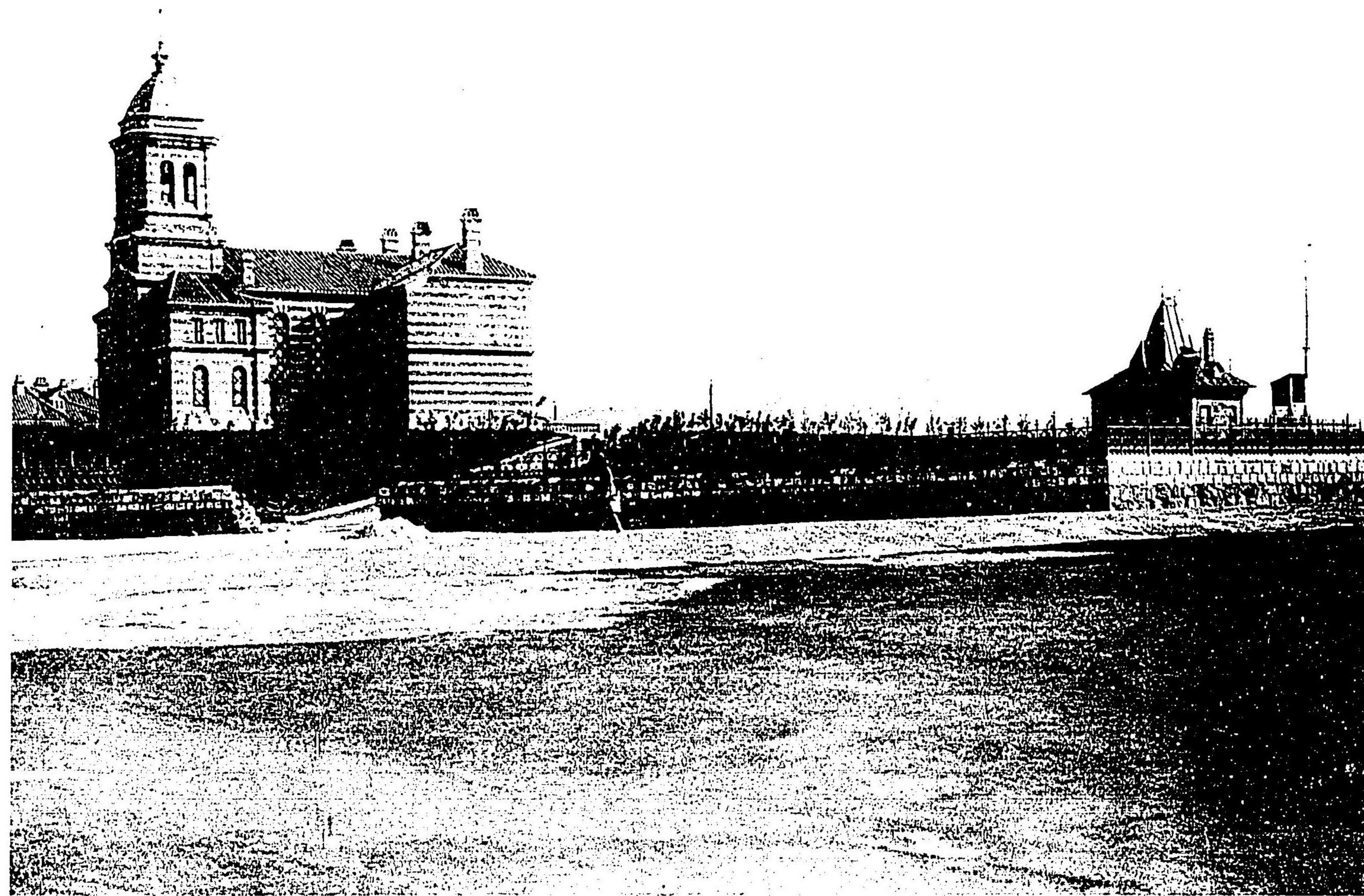

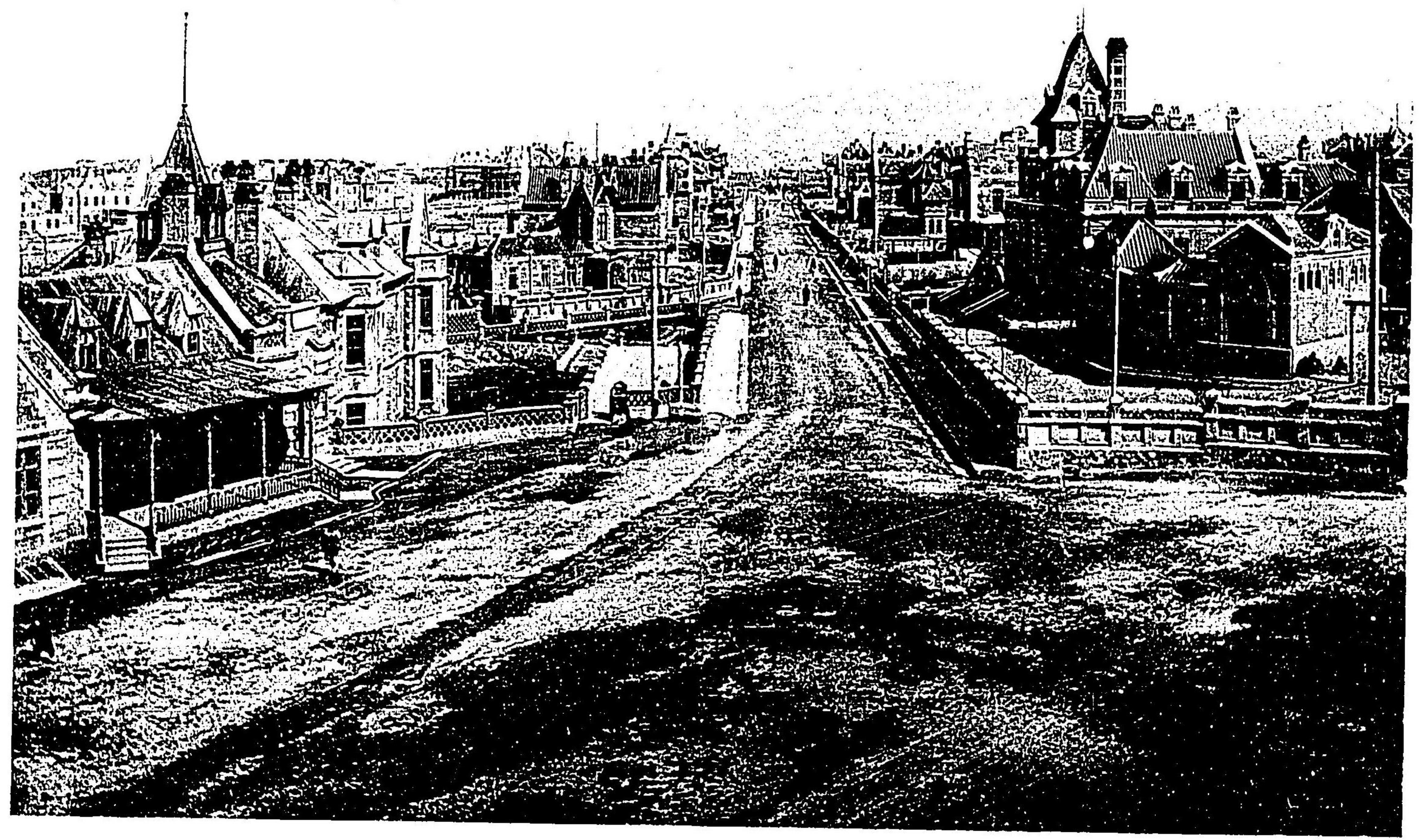

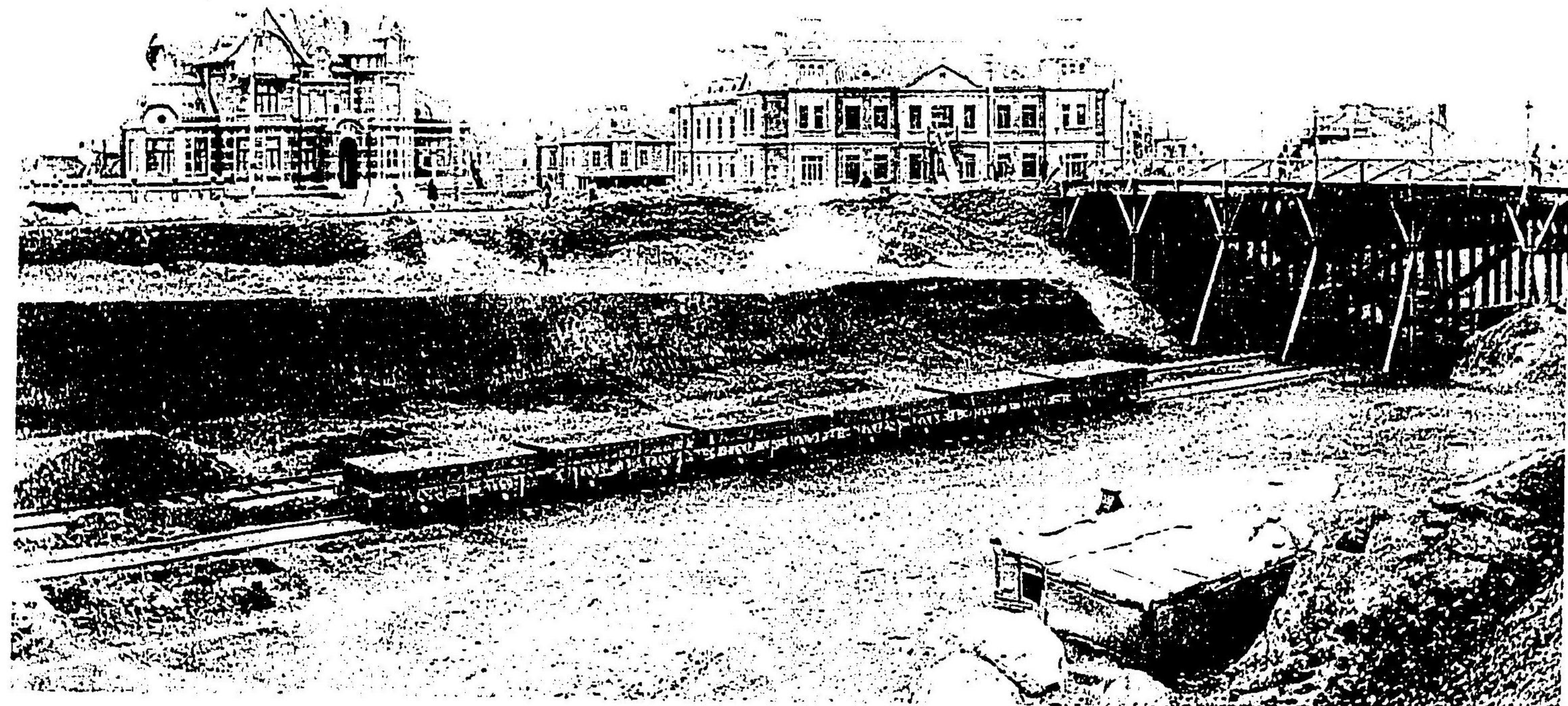







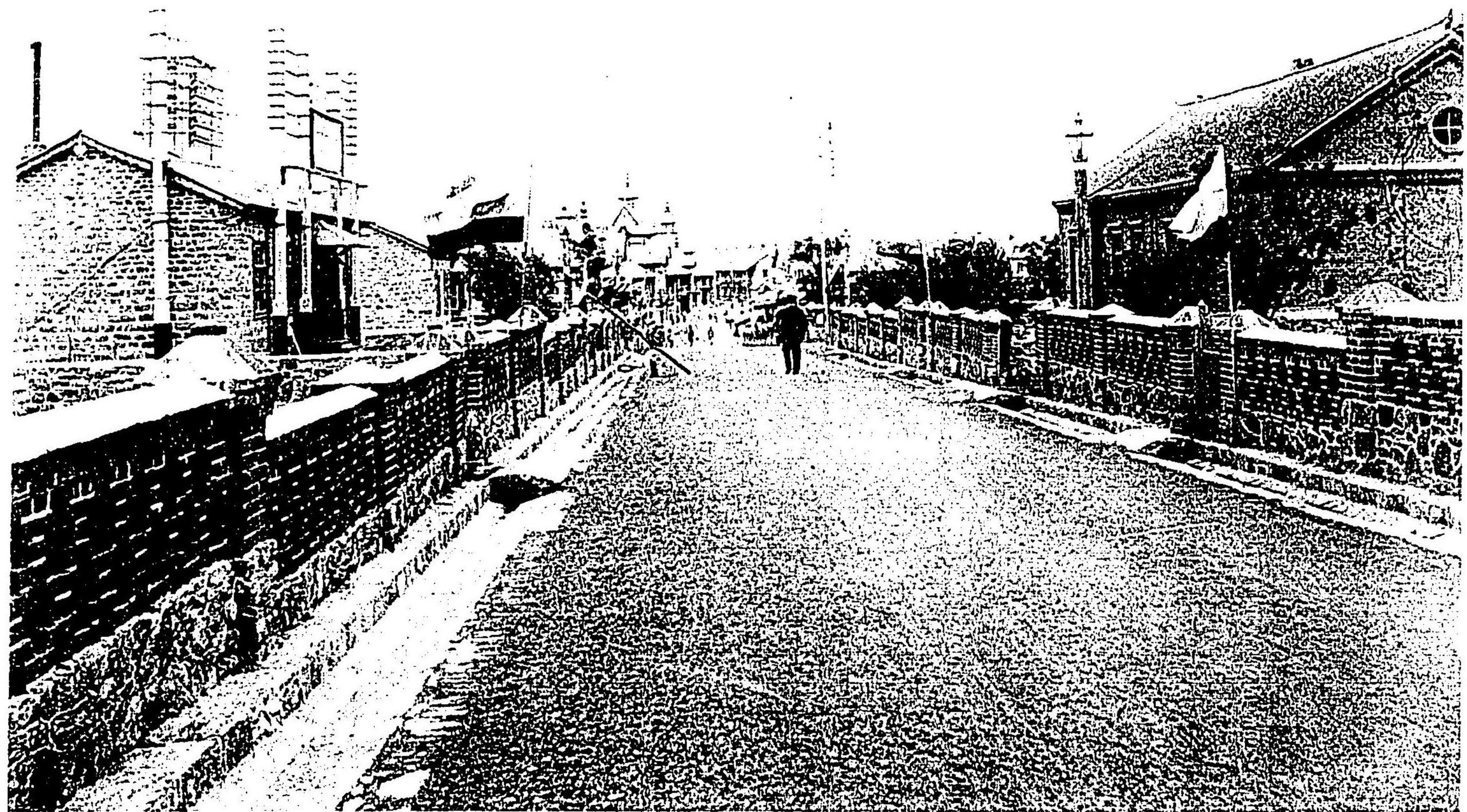





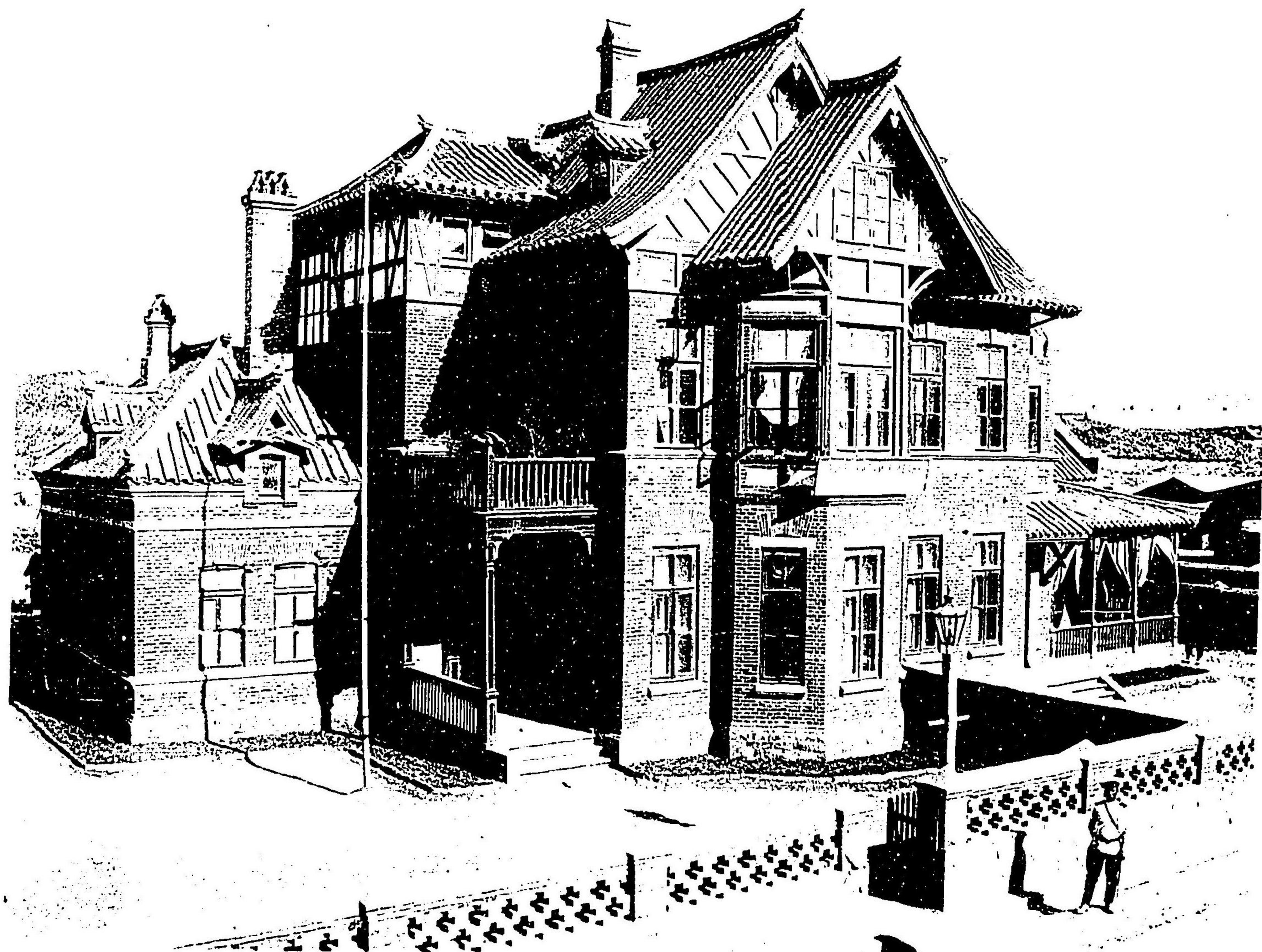

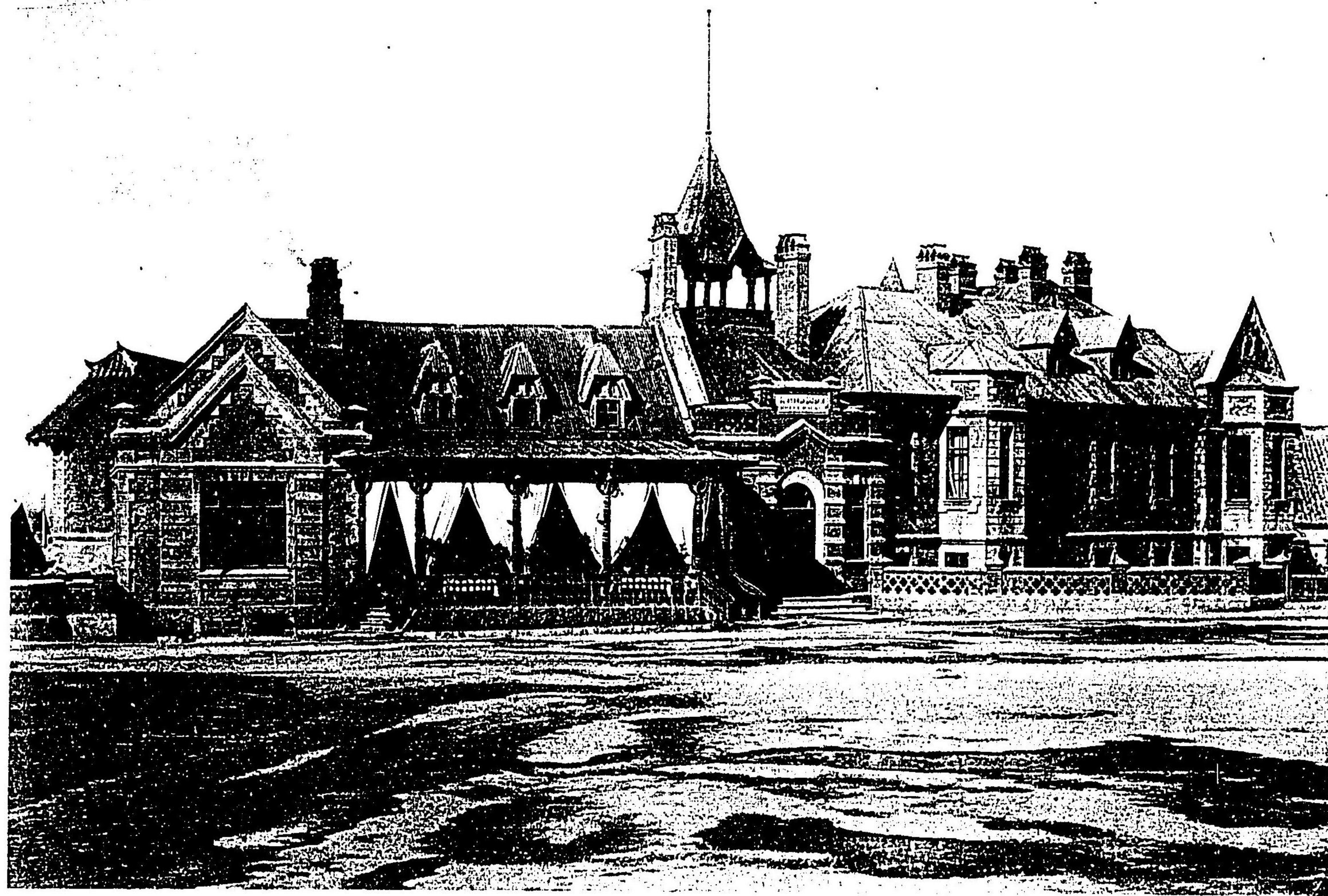



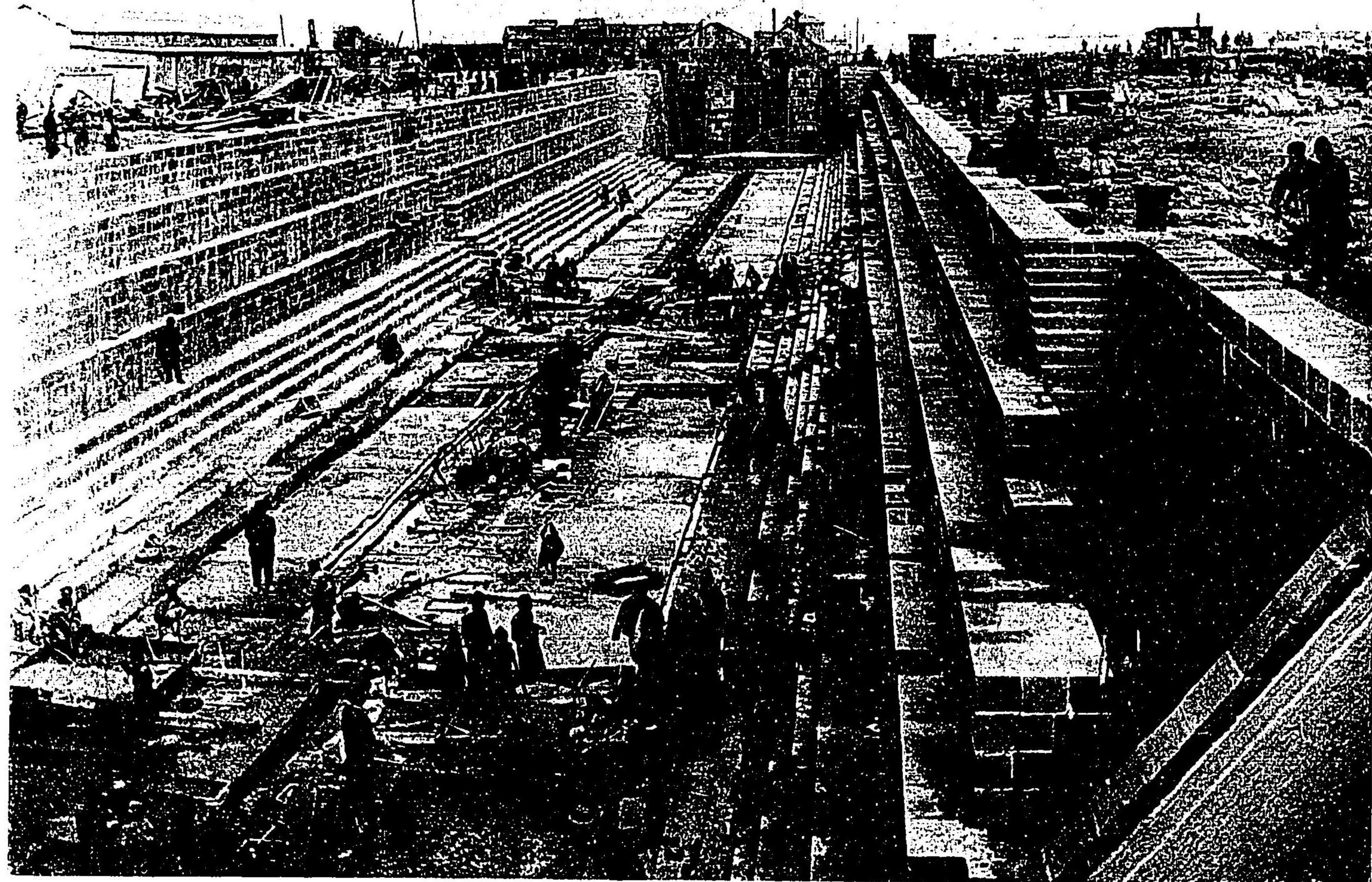

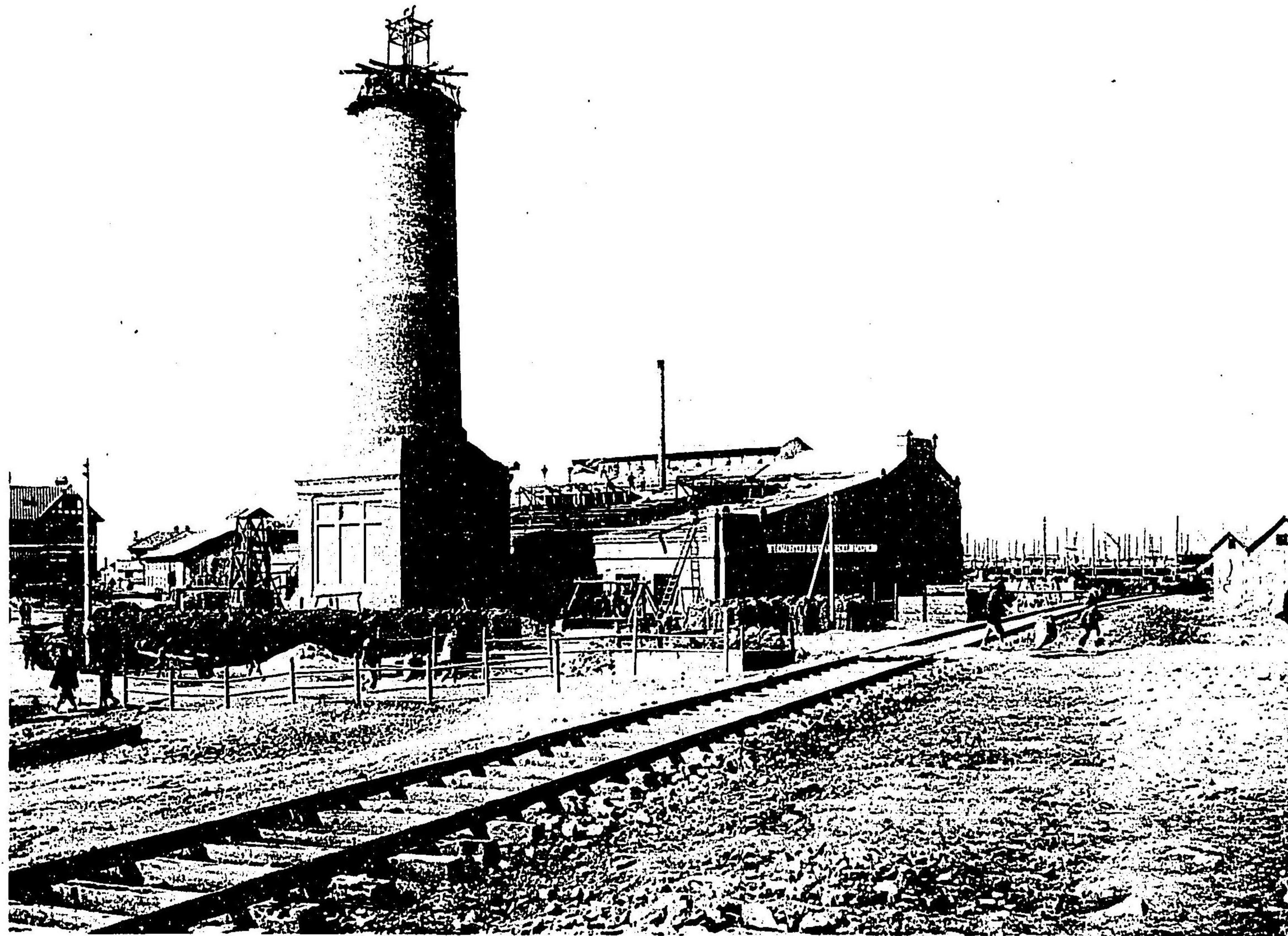

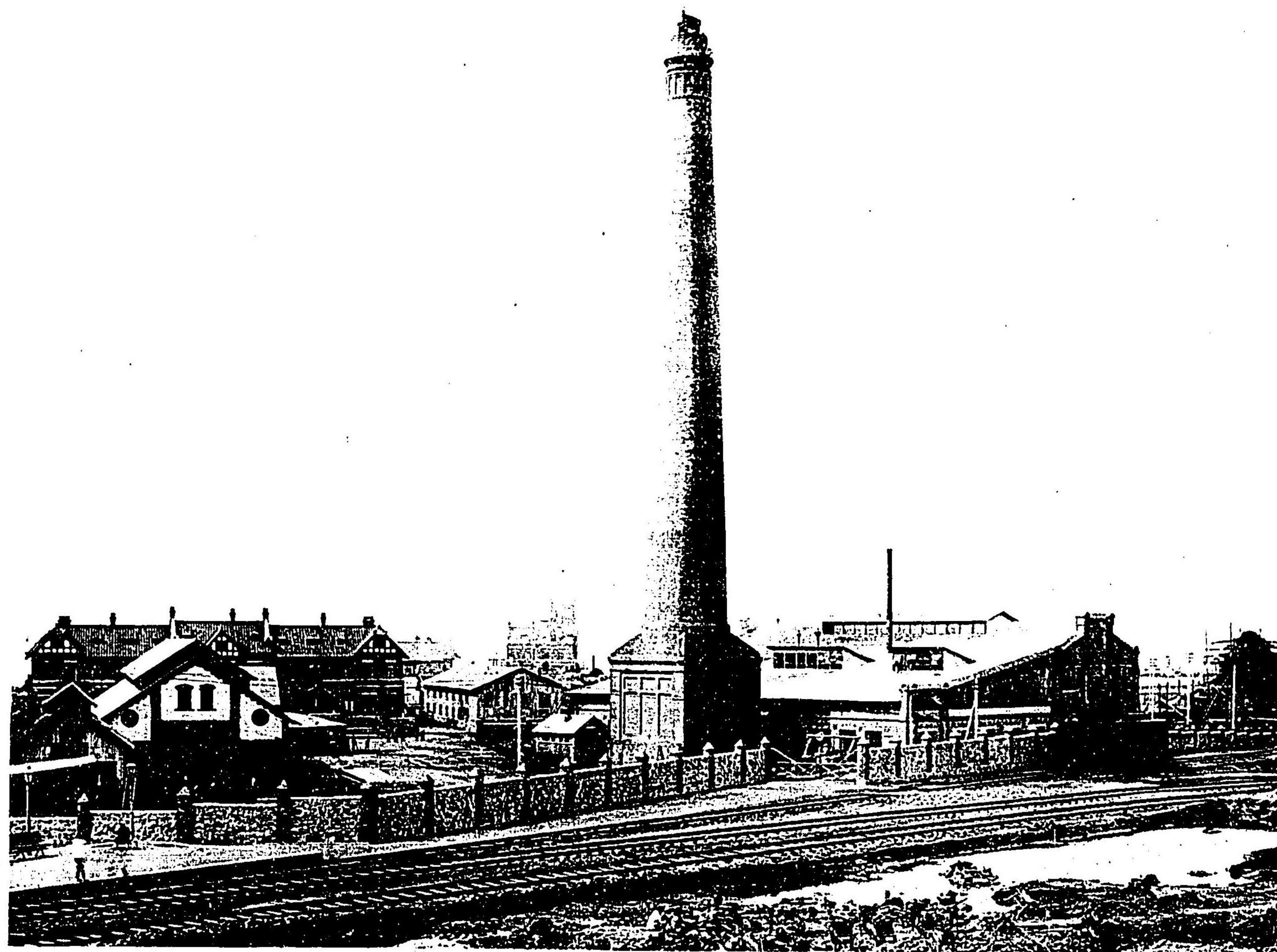



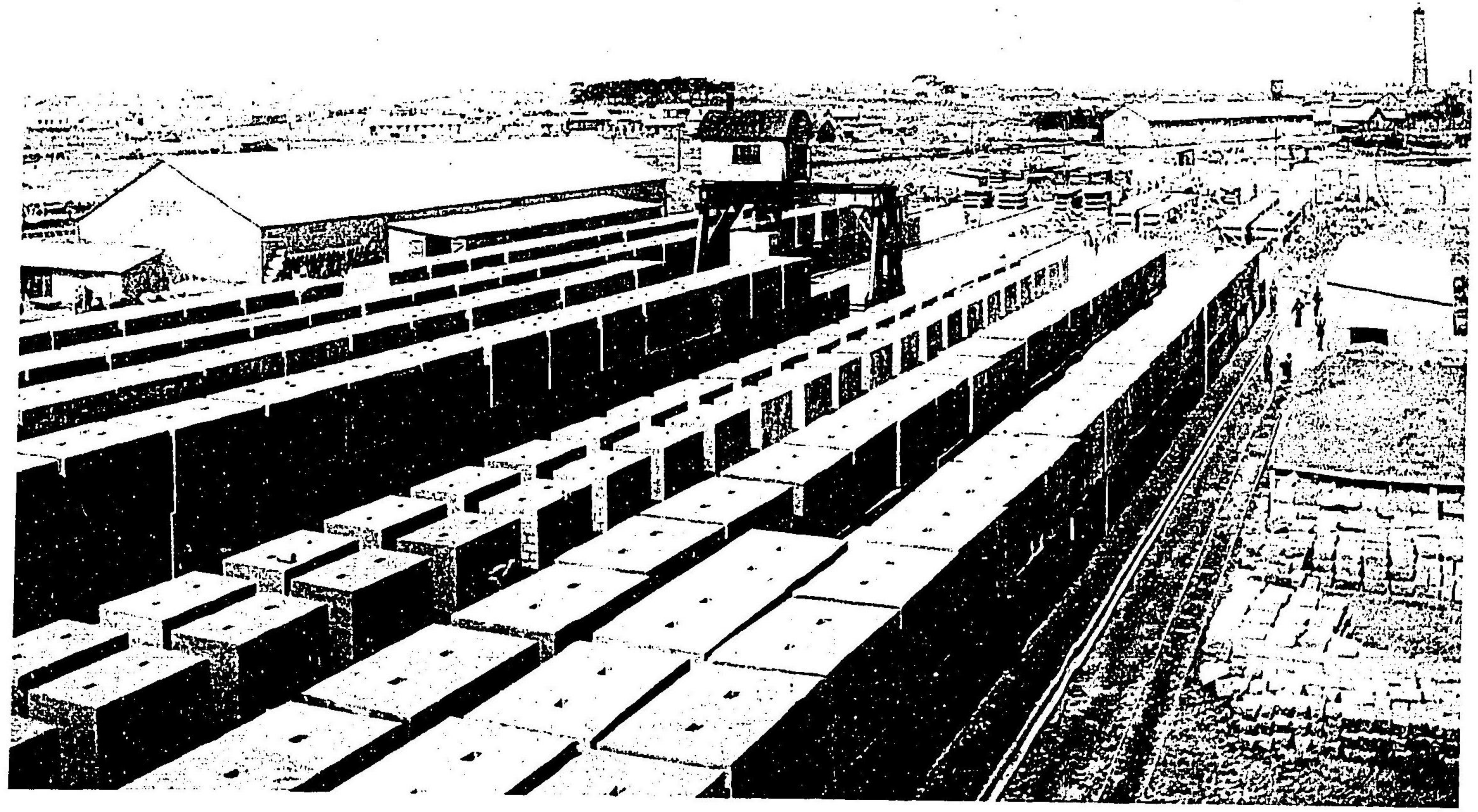

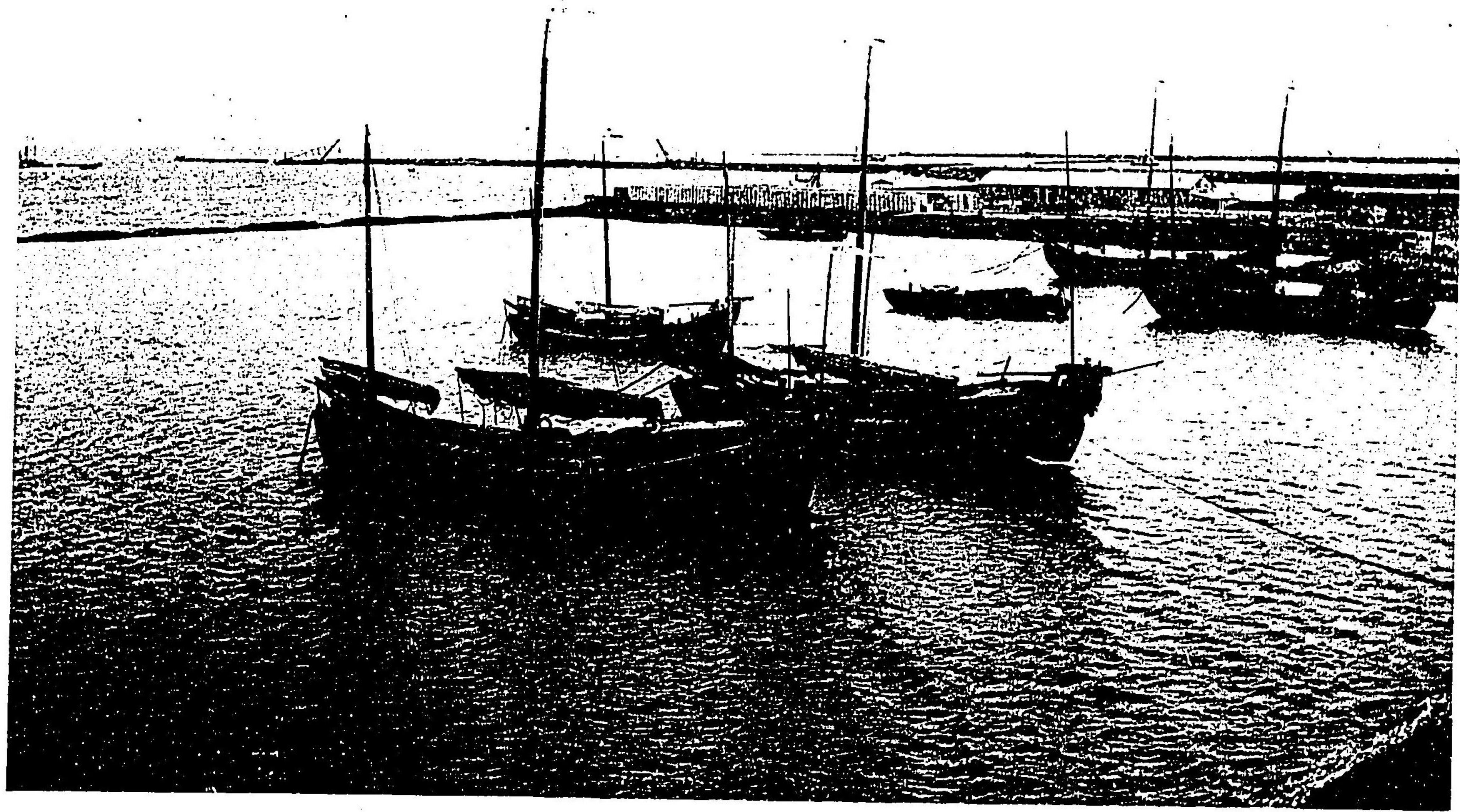





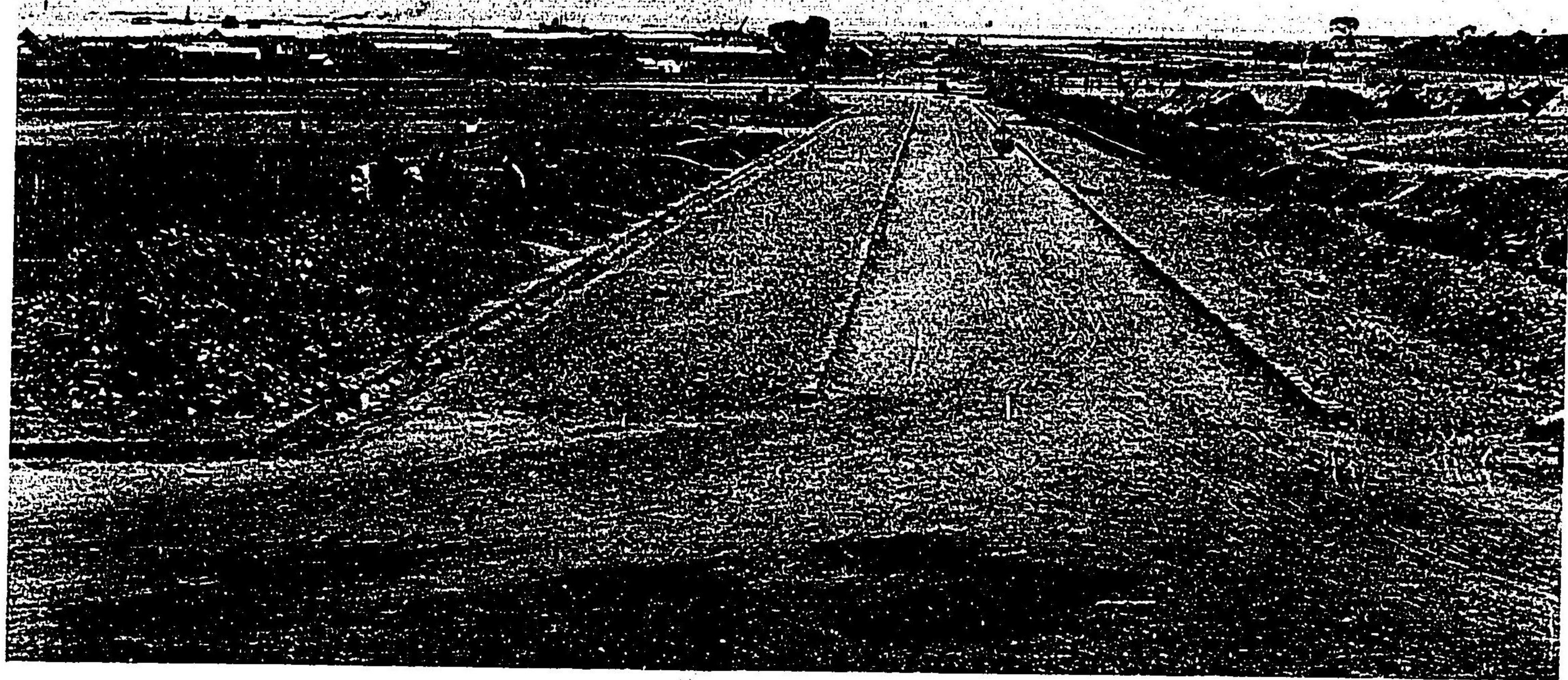



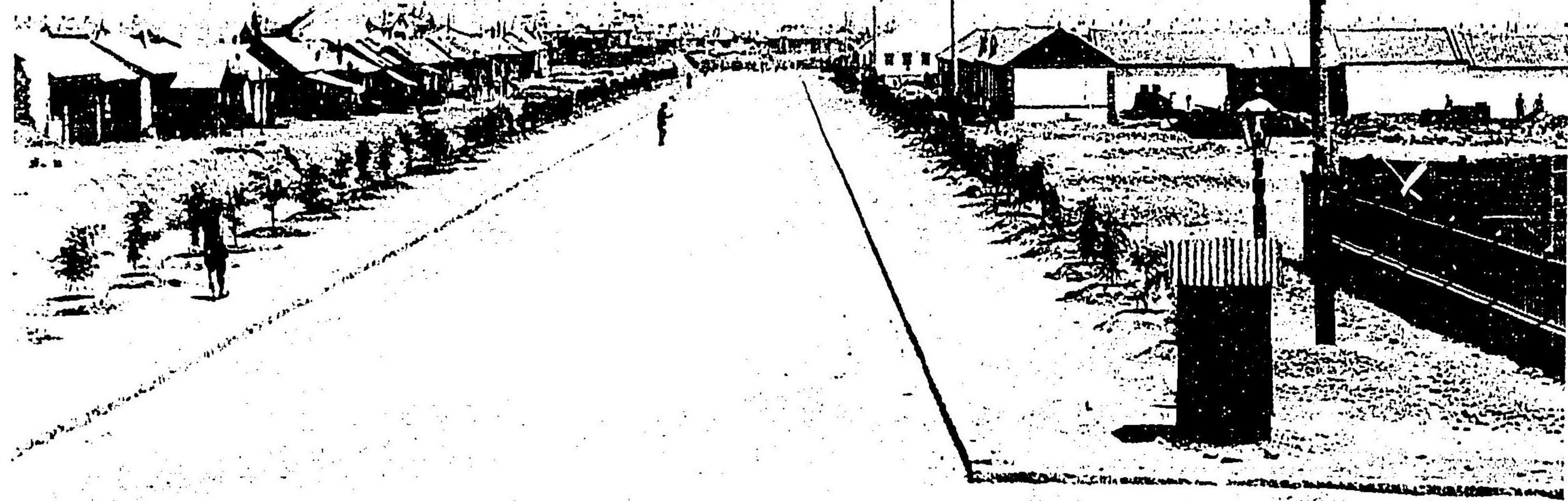





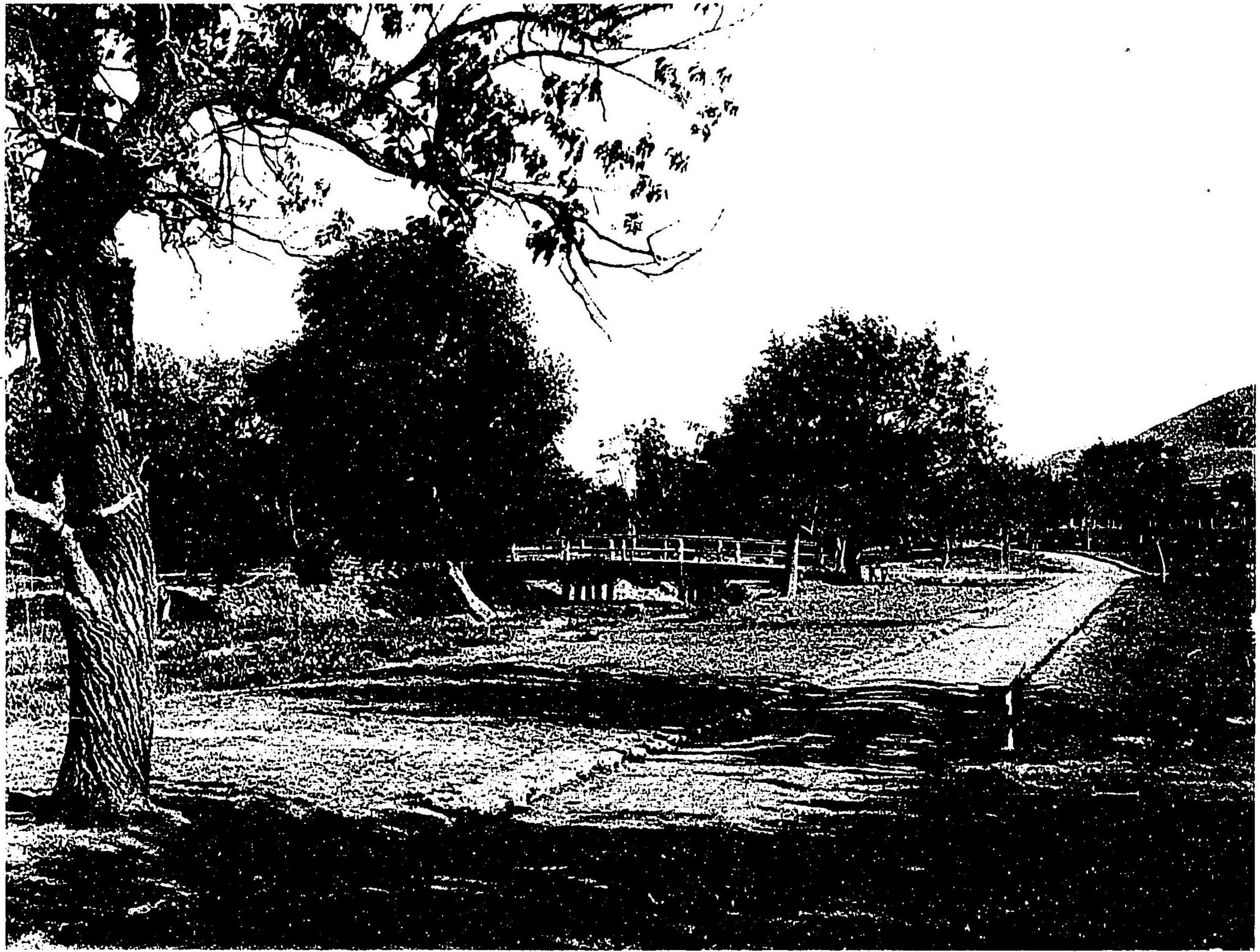









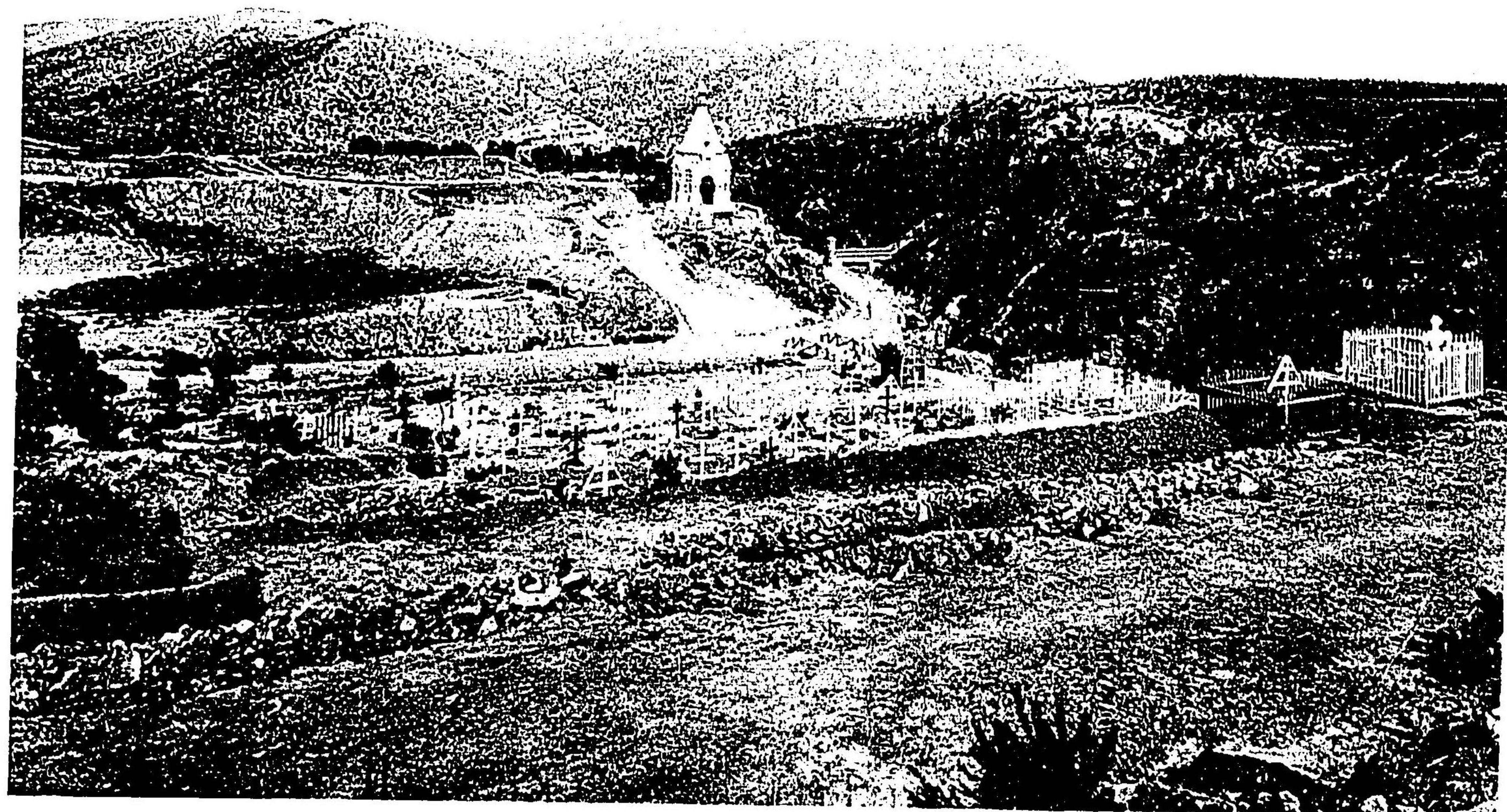

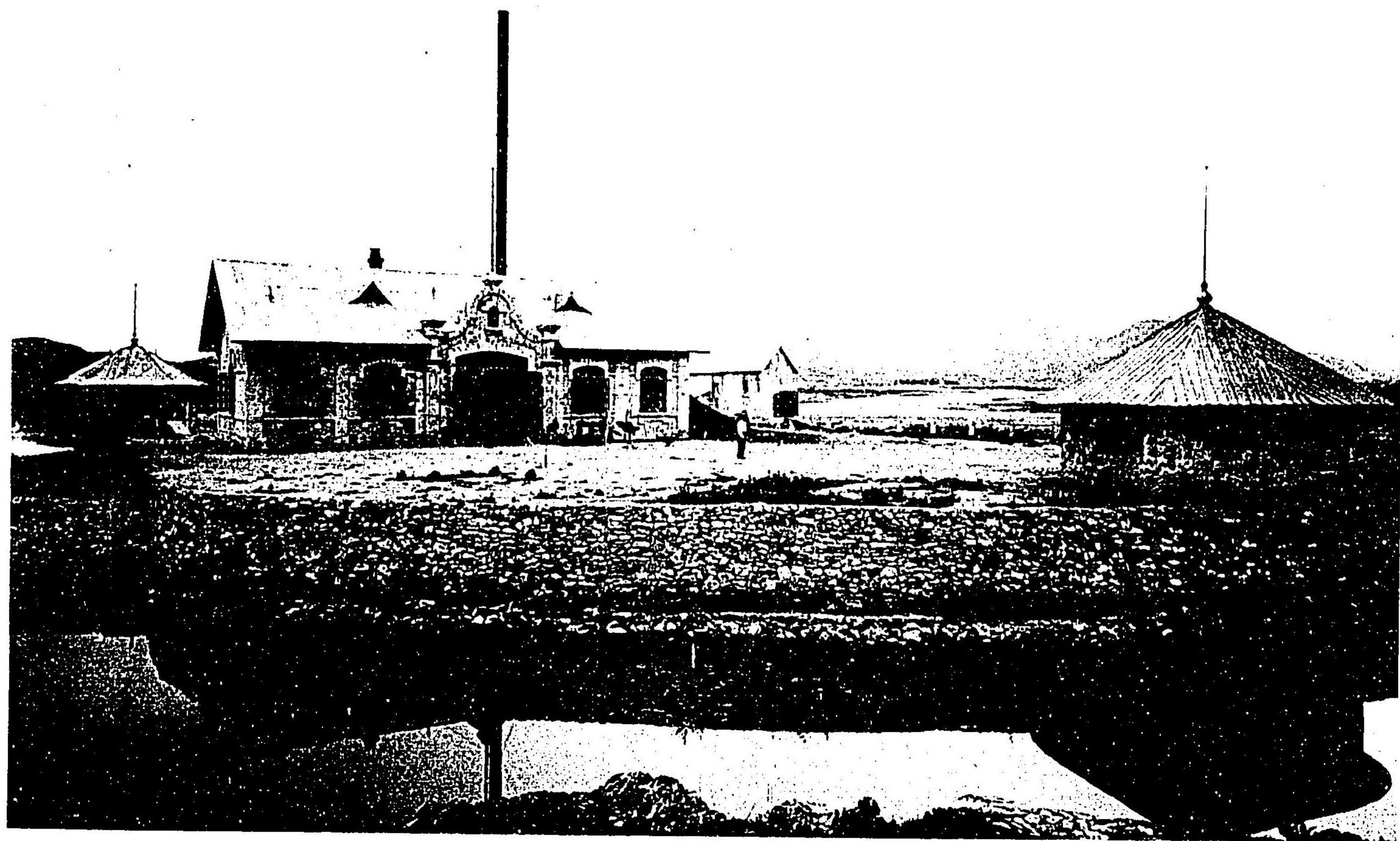

明治三十五年九月二十日印刷
明治三十五年九月二十五日發行

著者兼
發行所

神戸市中山手通六丁目三十九番邸
佐藤 なか

發行所

神戸市中山手通六丁目三十九番邸
ダルニ一寫眞帖出版所

印刷者

神戸市再度筋字楠キ三十四番屋敷
中尾 新太郎

印刷所

神戸市再度筋字楠キ三十四番屋敷
關西寫眞製版印刷合資會社神戸支店

15/1/36

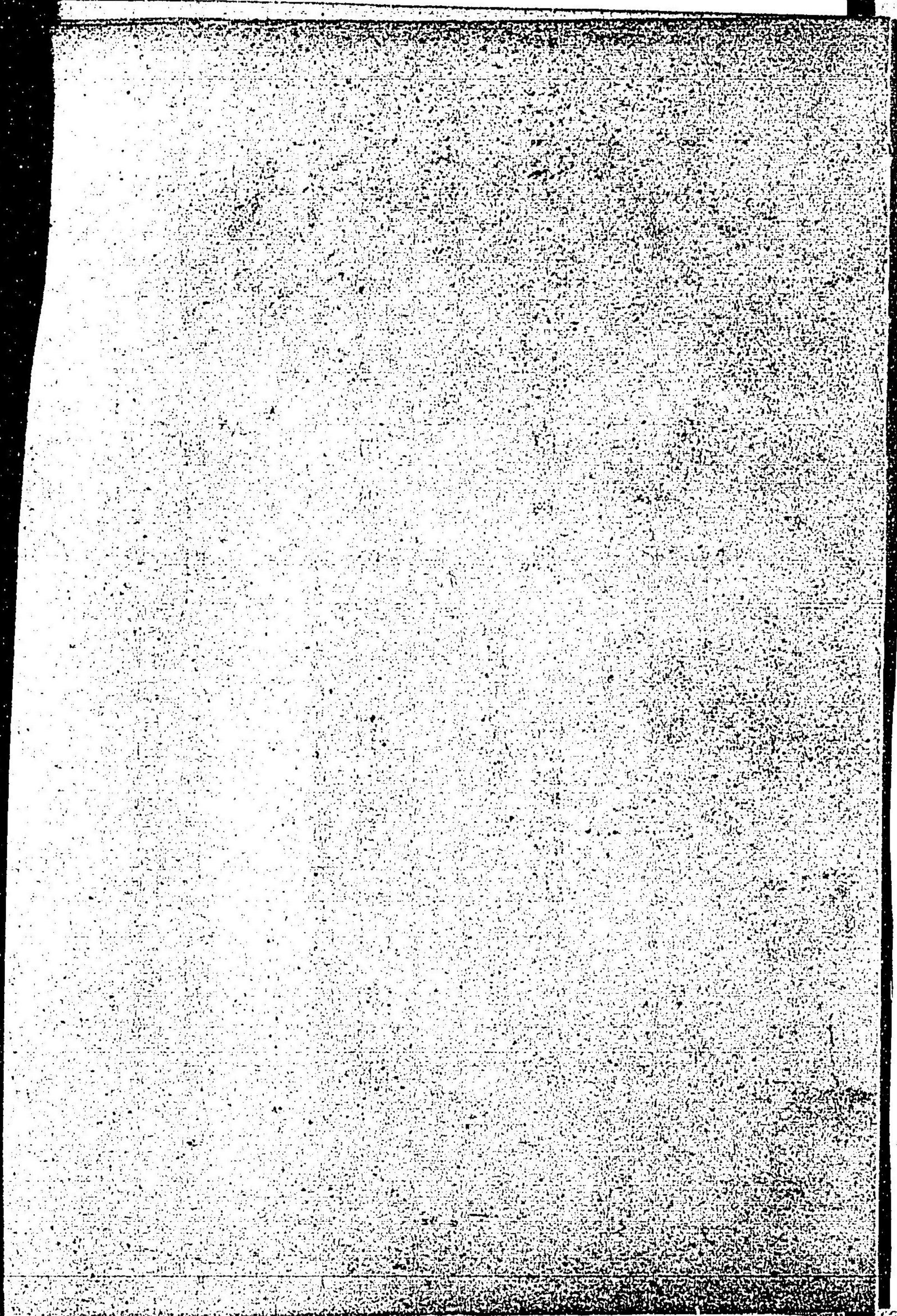

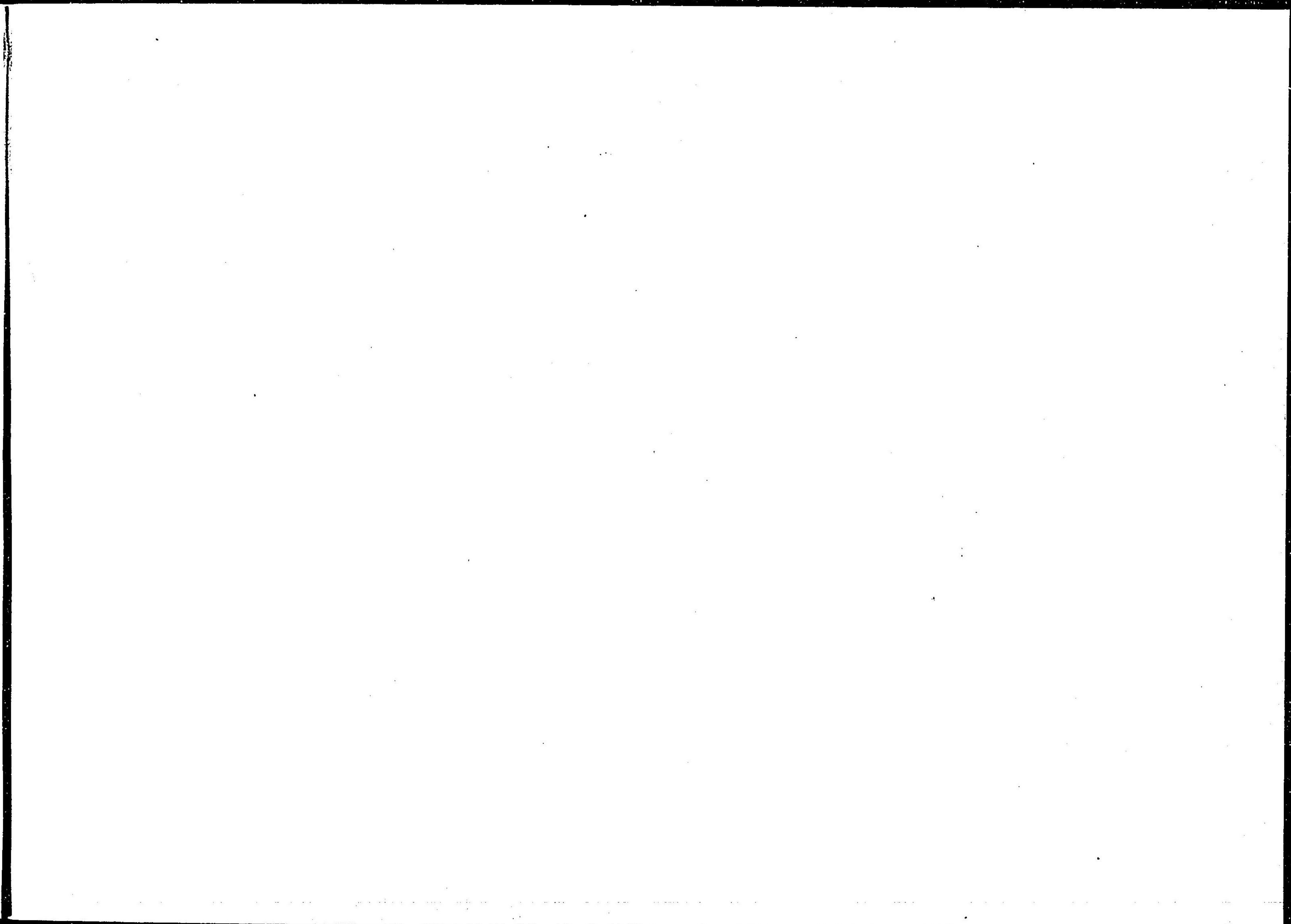
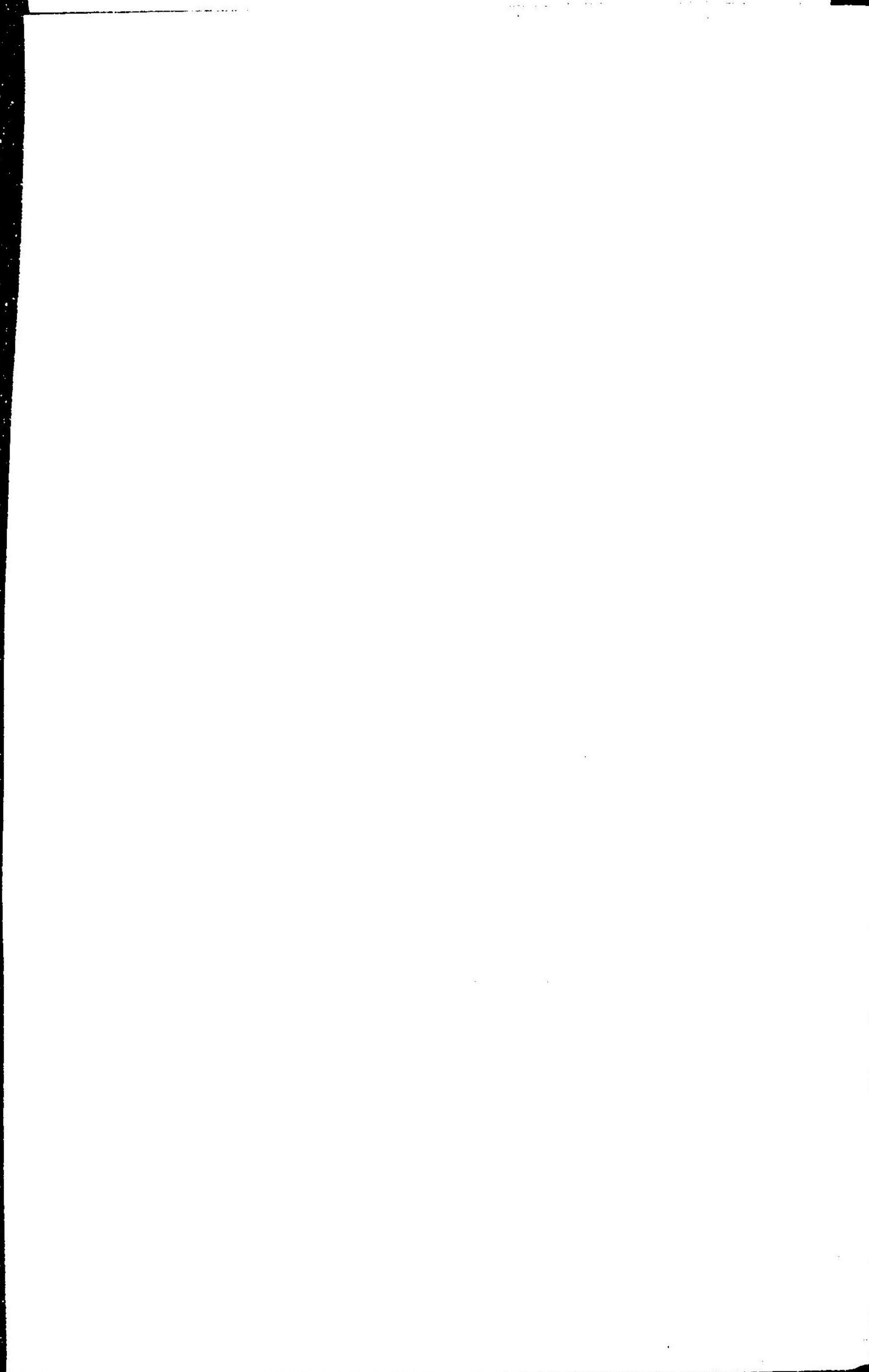

55
洋
73



1902
Дальний

026625-000-0

55-73Y

ダルニー

佐藤 なか / 著

M35

ADD-0310

