

工業商店 外國商館 (ABC順)

創立 明治三十九年七月
 取締役 ヲヰリヤム、エドガー、マーン、
 W. Edger Allen.
 同 ロバート、ウーヅロー Robert Wookward.
 同 アルフレッド、ウエルズ Alfred Wels.
 同 フレデリック、ワロウ Fredrick Warlow.
 同 ウィリアム、クロスビー William Crosby.
 代表者 ジョン、ウッド John Secil Wood.
 大阪支店 大阪市北區安治川通上一 電話四一七四〇
 社 員 林 猛
 鐵山、鐵道及製材用諸機械工具及鋼鐵材料
ファブル、ブランド商會 Fave-Brandt.
 横濱店 横濱市山下町一七五 電話長二〇五四一五
 大阪店 大阪市西區川口町一 電話長四二三八
 代表者 シー、ファブルブランド C. Fave-Brandt.
 同 シュー、ファンネルマン、
 J. Fave-Brandt.
 蒸氣タービン、發電機、絹紡紡績機械、鐵道及鐵山用機械
 及附屬品
ゴルハム、ラバー會社大阪支店
 Gorham Rubber Co.
 大阪市西區西長堀北通二 電話長四二二二七
 東洋總支配人 澤 渡 榮
 米國ゴルハム護謨會社製品一切
ギン兄弟商會 Gysin Frères.
 神戸店 神戸市市京町
 東京店 東京市京橋區船場町
 フエロー、シリコン(磁鐵)

F G H 八七六

エチ、ダフリユー、ダリヤー商會
 H. W. Greer Ltd.
 神戸店 神戸市播磨町二〇ノB 電話一七五
 創立 明治三十九年六月
 代表者 ハーリー、ダリヤー Harry Greer.
 同 ダブリン、ダリヤー W. J. Greer.
 支 配 人 ショーン、シヤマン、 John Shirley.
 社 員 石川 圭一 同 廣田 永吉
 諸機械材料、石綿及ゴム製品、自轉車用タンクポンプ等
 ヤー
 ▲東京出張所 東京市麹町區内幸町一 電話新橋四二九五
合名會社ヒーリング商會 Healing & Co.
 横濱店 横濱市山下町二二 電話長五九〇
 創立 明治三十九年三月
 社 長 エル、ヒーリング、I. J. Healing.
 社 員 イー、エドマン、 E. Edison.
 ▲支店 東京市京橋區采女町二二 電話新橋一〇五三
 明治三十四年
 青山 録郎
 ▲支店 神戸市江戶町八六 電話七一九
 支 配 人 エフ、エス、シヨウ F. S. Shaw.
エフ、ダフリユー、ホーン
 F. W. Horne & Co.
 横濱店 横濱市山下町七 電話長九五八
 營業主 エフ、ダフリユー、ホーン F. W. Horne.
 支 配 人 エフ、ホーン、アブビー F. A. Abbey.
 社 員 副島 義三郎
 米國製諸機械工具

工業商店 外國商館 (ABC順)

支 店 東京市京橋區龜山町七八 電話新橋二九二二二〇七七
 ▲支 任 店 ビー、ヘー、ラビット J. A. Rabbit.
 日本南部地方總代理店
 大阪支店 大阪市西區川口町三六 電話長四五一〇
 主 任 堀 瓜 積太郎
 ▲出張所 京都、名古屋、神戸、門司、舞鶴、佐世保、吳、
 横須賀
ホジキンソン商會 Hodgkinson & Co.
 大阪市西區立賣堀北通五 電話長四一六〇
 代表者 ショー、シ、ホジキンソン、
 George Hodgkinson.
 紡織用機械及附屬品
モリチ、シ、ヘー、イボットソン商會
 H. J. Ibbotson & Co.
 横濱市山下町三二(モーリソン商會内)
 營業主 エチ、シ、ヘー、イボットソン、
 H. J. Ibbotson.
 モンド瓦斯發生機
インター、ナショナル、オイル、カンパニー
 Inter National Oil Co., Ltd.
 横濱市山下町八 電話八二〇
 創立 明治三十九年一月
 取締役 シュー、カンパニー、ロト、
 J. W. Compamm.
 同 エー、イー、ペンチ A. E. Hinch.
 同 エチ、イー、コーン H. E. Cole.
 同 ビー、イー、ニコル P. E. Nicolle.
 同 シー、デー、キャンメン C. D. Campbell.

H I J 八七五

同 監 査 役 隈 本 榮 三 郎 同 秋 山 源 藏
 同 監 査 役 新 潟 縣 下 五 ヶ 所
シー、イリス商會 C. Iils & Co.
 東京店 東京市京橋區築地三 電話新橋一六五
 營業主 シー、イリス C. Iils.
 支 配 人 ロー、ホルチアー、P. Vontier.
 諸機械材料、工具類、一般輸入品
 ▲横濱店 横濱市山下町一五 電話六九一四八
 事務員 エチ、シ、ヘー、ホルト H. J. Holm.
 同 エチ、ホント H. Bosch.
 ▲神戸店 神戸市海岸通二二 電話長六四九 三二二 四二六
 支 配 人 アール、ノープス R. Koops.
ジャードン、マディソン商會
 Jardin Madison & Co. Ltd.
 横濱店 横濱市山下町一 電話二四六
 支 配 人 エチ、ツ、ホント、 H. V. Henson.
 エフ、エチ、ホント、 F. H. Bagbird.
 各種機械工具及諸材料
 ▲支店 神戸市京町八三 電話一〇四五
 同 長崎市大浦町五
日本ケルビン商會 Japanese Kelvin &
 James White M. Co., Ltd.
 神戸市仲町三五 電話八八一
 創立 明治三十九年一月
 代表者 ビー、ディー、ケルビン R. C. Blythe.

工業商店

外國商館

(ABC順)

KLM

八七九

同 ツー、マツケンナン G. Mehnann.
同 エフ、シー、シキヤント F. C. Schmidt.
社 員 中野 喜市
航海用測量器械、電氣其他工業用機械器具及ブロー、ブ
ロック、クレーン等各種

イ、ア、キエルベルグ、キエリンス合資會社

J. A. Kjelberg & Sons Ltd.

横濱市山下町二五九 電話二二三六
明治四一年七月

社 立 エル、ブルスツキツ L. Brusewitz.
支 配 人 エチ、オーチテロロー H. Oucherlow.
技 師 モントゴメリ H. Montgomery.
瑞典製造諸機械工具及材料

ランバータ、フオツス合名會社

Langberg Voss & Co.,

東京市京橋區日吉町二二 電話新橋五〇六八 二一八〇
電話新橋五〇六八 C. Langberg.

支 配 人 シー、ランバーク C. Langberg.
技 師 神戶市仲町三八 電話一六〇四
支 店 フオツス Kare K. Voss.
主 任 大阪市北區安治川橋北詰東電話四七九六
任 田中 平次

リンドルス商會 Lindalls Ltd.

東京市麹町區八重洲町一 電話本局三三五五

支 配 人 グブリエ、グブリエ、ウッドマン W. W. Woodman.
社 員 エチ、ビー、ハツタイー H. B. Haty.
白標車及同附屬品

エチ、ルカス商會 H. Lucas & Co.

神戸市播磨町二〇 電話長三四七

代 表 者 エチ、ルカス H. Lucas.
技 師 エチ、セー、ニホー A. J. New.
機械部技師 鈴木 重喜
紡績機械、電氣諸機械及棉織製造機械其他各種起重機

エル、レイボルド商會 I. Leybold.

東京市日本橋區物物町二六 電話本局一八二七

代 表 者 エル、レイボルト I. Leybold.
諸機械工具諸材料及獨逸製造品各種輸入
▲ 出張所 大阪府四區土佐堀町一五

マンニング、マックスウエル、モント

マンニング會社 Manning Maxwell & Moore.

横濱市山下町二三

社 長 チャーレス、モムア Charles A. Moore.
日本支配人 エ、ダブリエ、リチャード A. W. Richard.
米國製造諸機械工具輸入

株式會社茂須禮商會 Mosle & Co., Ltd.

東京市京橋區銀座三ノ一 電話新橋八八三

取 締 役 ショーン、サイム、トマン G. S. Thomson.
同 エチ、ポール H. A. Poole.
同 イー、セー、リホー E. J. Libaw.
同 ア、シー、モスレ A. G. Mosle.
同 監査役 オー、エム、ポール O. M. Poole.
同 營業部長 岸澤 登一 事務長 近山 雄尾

工業商店

外國商館

(ABC順)

MNO

八七九

技 師 セー、ウヰロビー J. Willoughby
同 エー、コーリン A. Corin.
技 師 笠岡 晴雄 同 泉 量 一
諸機械工具及諸材料
▲ 支 店 横濱市山下町五〇 電話二四三三
▲ 支 店 ショーン、サイム、トマン G. S. Thomson.
▲ 支 店 神戶市海岸通五 電話七五八
▲ 支 店 長 ショー、サイム、メルニッシュ Geo. T. Melnish.
支 店 大阪府北區中之島四ノ三一 電話四六二七
支 店 長 乾 參次郎

ジェームズ、モリソン商會

James Morrison & Co., Ltd.

東京市麹町區八重洲町一 電話本局一七〇三
電話長本局一七〇三

創 立 明治三九年七月
支 配 人 兼 技 師 ヴィンセント、グッチー V. Sanguinetti.
技 師 スタンレー、ウヰラー Stanley Wheeler.
同 シー、ジョー、スノーター G. B. Slater.
同 シー、ジョー、エワート C. B. Fwert.
社 員 矢島 謙次郎
▲ 出張所 大坂府東區大川町七七 電話長東一五三七
▲ 出張所 大阪府東區大川町七七 電話長東一五三七
▲ 出張所 下關市阿彌陀寺町九八 主任 山本 小次郎

エドワード、ニーロツプス日本貿易商會

Ed. L. Van. Neiropp's Japan Trading Co.

東京市日本橋區日本橋一丁目 電話本局一〇〇〇

オット、ライメルス會社

Otto, Reimers & Co.

東京市麹町區八重洲町一 電話本局一二二三
技 師 兼 顧問 佐藤 四郎 同 員 廣瀬 金七
同 田村 茂馬 同 青柳 九二八
同 笠岡 晴雄

東洋コンプレッソル株式會社

Oriental Compressol Co., Ltd.

東京市麹町區八重洲町一 電話本局二八〇六
創 立 明治四一年五月
支 配 人 アール、レンネン R. Loonen.
支 店 神戶市浪花町八 電話本局二八〇六
支 店 立 明治三二年九月 Martin Broomel.

ア、エストマン商會 A. Oestmann & Co.

横濱市山下町七六 電話四二〇

創 立 明治一八年六月
技 師 テー、ウヰラー D. Waillard.
同 コンプレッソル式基礎工事及土木設計監督
▲ 出張所 横濱市山下町七六 電話四二〇
▲ 出張所 横濱市山下町七六 電話四二〇
▲ 出張所 横濱市山下町七六 電話四二〇
▲ 出張所 横濱市山下町七六 電話四二〇

工業商店 外國商館 (ABC順)

OPR 八八〇

支配人 グブリエ、リヒター W. Richter.
 機械部主任 梶野 信一 關谷 彌四郎
 諸機械及材料其他工業用藥品類
 ▲神戸店 神戸市明石町四七 電話四六三
 代表者 エル、ホフマン I. Hobsian.
 支配人 エド、ライエル A. Dreyer.
 機械部主任 石原 操

エフ、エ、オルデス商會 F. A. Oldis.
 横濱市山下町九〇
 營業主 エフ、エ、オルデス F. A. Oldis.
 印刷機械及附屬品一切

パウエル、シュラム商會 Paul Schramm & Co.
 横濱市山下町二〇二 電話長一〇二四
 商會主 パウル、シュラム Paul Schramm.
 諸機械材料及瓦斯發動機類

株式會社ピーターソン・ハンニヤリシタ
 Peterson Engineering Co., Ltd.
 横濱市山下町一三三 電話長五五二
 創立 明治三三年八月
 代表者 コンラッド、アルフンデ、ユーターマン C. A. Peterson.

合名會社エム、ラスペ商會 M. Raspe & Co.
 神戸支店 神戸市北町九一 電話一七〇

工業商店 外國商館 (ABC順)

S 八八一

事務取締役 イー、シー、デビス E. C. Davis.
 取締役 シェー、エス、カートライト J. S. Cartwright.
 技師長 オー、グブリエ、ハイム O. W. Heim.
 技師 エチ、デー、ウヰリヤムン H. D. Williamson.
 技師 ショセフ、トマンン Joseph Thomson.
 石油探掘及精製

支店 神戸市播磨町五四
 ▲同 下關市西南部町八六

サミュエル、サムエル商會 Samuel Samuel & Co.
 横濱市山下町二七 電話一〇七九 一〇六
 支配人 エム、ス、エンサー、ス、マン M. Spencer Smith.

諸機械工具、鑄造材料、石油及電料輸入並船務事業
 ▲東京支店 東京市京橋區瀧山町七八
 ▲神戸支店 神戸市播磨町五四 電話三八六

シヴァン、トームス商會 Shevan Tomes & Co.
 神戸市京町 電話長五七九
 支配人 エチ、イー、グリーン H. E. Greer.
 紡織用機械其他諸機械材料

ダブリエー、エム、ストローン株式會社 W. M. Strachan & Co., Ltd.
 横濱市山下町七一 電話長三三三
 代表者 ダブリエー、エム、ストローン W. M. Strachan.
 支配人 エフ、シー、ライヤス F. J. Lias.

創立 明治二九年七月
 代表者 シー、ローマン G. Roeper.
 エム、ラスペ M. Raspe.
 社員 エフ、オパーラン F. Oberlein.
 支配人 イー、ペーヤ E. Pehr.
 機械部主任 鈴木 金八

▲東京支店 東京市京橋區築地町石町八電話新橋一六四
 創立 明治一八年五月
 支配人 ルードルフ、レマン L. Lehmann.
 機械部主任 岡本 真太郎

▲横濱支店 横濱市山下町 電話長一四
 創立 明治二九年七月
 支配人 シー、ン、フルム C. Reford.
 蒸氣、電氣、鐵道、織造、紡績及染色用機械、彈筒、兵器其他
 諸機械及金屬材料

ルツク、ヘンド、ヘイ Rooke & Hay.
 横濱市山下町四 萬國館第一九號
 日本代表者 エ、エス、ヘイ A. S. Hay.
 水管式汽機及電氣其他諸機械並工學設計監造
 ▲出張所 神戸市海岸通七

ルツク、ヘンド、ヘイ Rooke & New.
 神戸市海岸通七(同R商會内)
 代表者 エ、エ、エ、エ、エ、エ A. J. New.
 水管式汽機及諸機械工具

ライジングサン石油株式會社 Rising Sun Petroleum Co., Ltd.
 横濱市山下町二七 電話四四九
 創立 明治三三年四月

石油發動機、瓦斯發生機其他鐵道及礦山用諸機械工具並
 諸材料
 ▲神戸店 神戸市海岸通一 電話長六四三
 支配人 シー、シー、タオン
 ▲機械部 東京市京橋區銀座一ノ一
 代表者 エフ、シー、ライヤス F. J. Lias.

紐育スタンダード石油會社 Standard Oil Co., of N. Y.
 横濱市山下町八 電話八二〇
 總支配人 エチ、イー、コール H. E. Cole.
 副支配人 エチ、イー、エンヌ、コーン H. A. Ensworth.

石油精製
 ▲神戸支店 神戸市浪花町五六 電話五三 三五一
 支配人 エ、イー、ムック、グレイ A. E. McGlew.
 副支配人 シェー、エル、ツェンセン J. L. Jensen.
 ▲東京支店 東京市日本橋區堀越町一 電話浪花二四七
 支配人 隈本 榮一郎

▲大阪倉庫事務所 大阪市北區中之島四 電話四一七一六
 主 任 仁田 九洲
 ▲長崎支店 長崎市大浦町九

セール、エンズ、フレイザー株式會社 Sale & Frazer Co., Ltd.
 横濱市山下町一七六 電話長二五 八八八
 創立 明治三三年一月
 取締役 チャーレンス、ウヰ、セーネ Charles V. Sale.
 同 エフ、シー、コーン F. G. Sale.
 同 イー、グブリエ、フン、サー E. W. Frazer.

工業商店

外國商店

(ABC順)

T

八八三

同 リチャード、シモ、キルビー
R. J. Kirby.
同 ヴィン、エム、セル
V. M. Sale.
同 監査役 シー、イー、フハンクス
G. E. Funness.
鐵道機關車、鐵軌、礦山用其他諸機械工具及鐵鋼金剛材料
支店 東京市麹町區八重洲町一ノ一
電話長本局二三九三 三一八八
支店 立 明治三八年八月
支店 長 アール、シモ、キルビー R. J. Kirby.
支店 神戸市播磨町四六 電話長三四九 六四四
支店 立 明治三三年一月
支店 上海、紐育、倫敦

シエメンズ、シムツケルト電氣株式會社

東京 東京市京橋區築地町石町電話長新橋七四四
支店 立 明治三八年二月
支店 長 エム、ウオルフ M. Wolf.
支店 大阪府西區江戶堀南通一電話長四一六三一
支店 立 明治四〇年二月
支店 長 ヴィクトル、ヘンマン Victor Hermann.
支店 取 役 川北 榮夫
支店 配 人 門司、大連、韓國
電氣諸機械器具及工事設計監督前式

合資會社シモン、ヘバルス商會橫濱支店

Simon Evers & Co.
支店 立 橫濱市山下町二五 電話長六六三
支店 立 明治三二年一月
支店 代表 者 マックス、カウフマン M. Kaufmann.
支店 配 人 カール、クレンゲン K. Kuringemann.
諸機械工具、石油及瓦斯發生機

トーマス合資會社 Thomas & Co.

支店 立 橫濱市山下町五三 電話一四一七
支店 立 明治四一年
支店 代表 者 長 シー、トーマス G. Thomas.
支店 配 人 木綿調帯、金剛砥、ペイント及各種塗料並機械油其他工業用藥品

ウァキエーム、オイル、ロムパニー日本支店

Vacuum Oil Co.
支店 立 神戸市浪花町二六 電話一二三三
支店 立 明治三六年七月
支店 代表 者 總支配人 エチ、イー、ダント H. E. Dantl.
支店 配 人 シエー、ダマン J. Dunn.
機械油製造販賣

合名會社ウインクル商會

Winckler & Co.
支店 立 橫濱市山下町七四 電話二三八七
支店 立 明治三六年七月
支店 代表 者 支店 立 大阪出張所 アール、シー、ロム R. C. Ross.
支店 配 人 大阪市北區網笠町 電話東三三二七

合資會社シー、ワッセル商會

C. Weinberger & Co.
支店 立 東京市京橋區南船場町二電話新橋四九七九
支店 立 明治四一年一月
支店 代表 者 支店 立 機械部主任 シー、セッマン G. Selig.
支店 配 人 末高典次郎 社 員 森 豊 磨
諸機械工具雜貨輸出入

橫濱店 橫濱市山下町四六 電話長六八六

工業商店

外國商店

(ABC順)

T V W

八八三

▲神戸支店 神戸市江戶町一〇一 電話長三七一一一〇
支店 立 明治三二年一〇月
支店 代表 者 アウグスト、エールン
支店 配 人 ハウル、キエメンル

シムツケルト、ウインド、シムツケルト日本支店

Schuchardt & Schutte.
支店 立 東京市京橋區五郎兵衛町一電話本局三五三
支店 立 明治三四年
支店 代表 者 支店 立 諸機械及工具
支店 配 人 ブー、シマンカマー B. Schuchardt.

エル、シムツケルト商會

L. Suzor & Co.
支店 立 橫濱市山下町八〇 電話八三七
支店 立 明治三八年九月
支店 代表 者 支店 立 諸機械及工具
支店 配 人 エル、シムツケルト L. Serquis.
支店 配 人 エル、サーク、ワッセル

株式會社テイラー、パー商會

Taylor Cooper & Co., Ltd.
支店 立 神戸市明石町三九 電話長二八六
支店 立 明治三九年五月
支店 代表 者 支店 立 諸機械工具其他諸材料
支店 配 人 横濱市山下町一五三 電話長一三三
支店 配 人 リチャード、ボイス Richard Boyes.

神戶支店 神戶市生田前一

電話長一一五〇
支店 立 神戶市生田前一
支店 代表 者 シー、ワッセル C. Weinberger.
支店 配 人 オット、マリー O. Meyer.
支店 配 人 イー、クレンマー E. Krinner.
各種機械、火藥、肥料及船舶用機、起重機

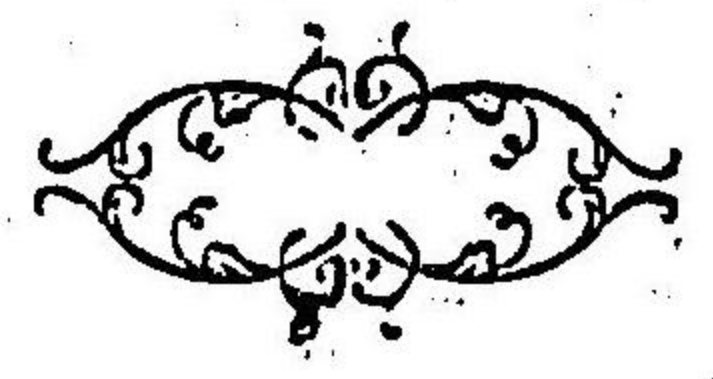

諸機械

船鐵鑛土建紡水瓦電
舶道山木築績道斯氣

●特許穀物粉碎機特約一手販賣

大阪西區立賣堀南通六(高橋南詰西)



内田富士商店

電話西二〇九九 電信略號(ウ)

用品商

●實用新案スプリング式精米機特約販賣

歐米諸國機械工具材料輸入販賣
在庫品 常富裕



略称
ニトロップ商會
横濱市山下町三五電八〇四
神戸市明后町三九電二八六

BECKER & CO.

KOBE, 31. YOKOHAMA, 195.

TETEPHONE No. 369. TELEPHONE No. 822

鐵工用諸機械 船舶用諸機械
 木工用諸機械 紡績用諸機械
 其他諸機械工具附屬品一切
 神戶三十一番 (電話三六九)
 英米獨諸會社製造直輸入商 **ベツカ商會**
 諸機械及工具附屬品
 製本ミシン機 紙函角留機
 斷裁機 印刷金付機
 製本綴機 活版石版印刷機械

▲定價表並に目錄御入用の節は御一報次第早速御送呈可申上候▼

ベツカ商會

四

THE JAPAN ENGINEERING AND TRADE DIRECTORY, 1910.

OF FOURTH EDITION. 59

PUBLISHED BY

"INDUSTRIAL JAPAN"

(Kogyo-no-Dai-Nippon).

OSAKA, JAPAN.

▲貯蓄品は常に多數持合せ居候儘隨時御注文被仰付度希望致候▼

入 材 築 建 的 界 世

石綿盤瓦A
石綿盤瓦B

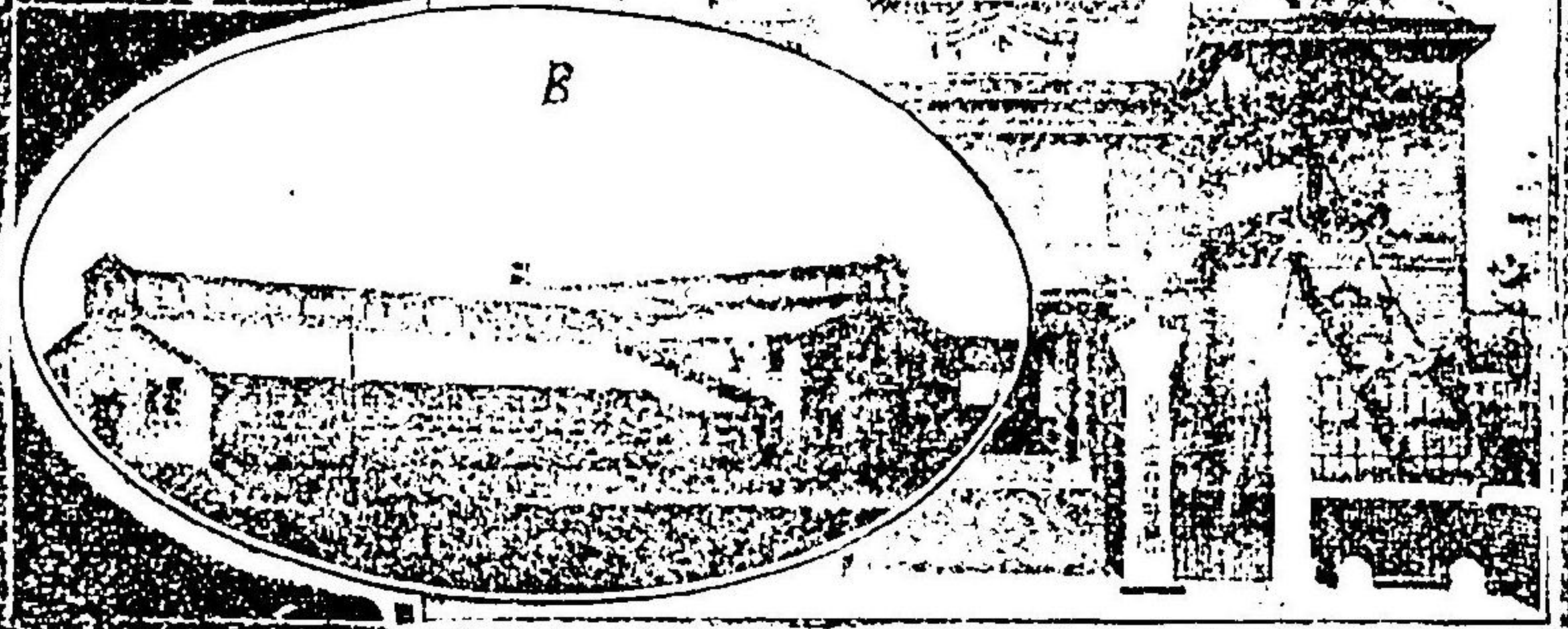

石綿盤瓦
フリント便利瓦
アスファルト
建築用紙
リリウム敷物
全艶付油石
セメント
鋼鐵天井板
アスファルト各種
アスファルト各種
建築材料
建築材料

輸 入 元

大坂市東區一四一番 電話長東四一 大坂市東區二番四番

鎌 村 商 會

大坂市東區二番三番 支店九州

鎌村商會

八八五

Hick Hargreaves & Co. Limited.
Hoffmann sprinkler & Co. Limited.
John whitely & Sons. English
Cardclothing Co.
Wilson & Co. Barnsley Limited.
Blackburn Loom & Weaving,
Machinery Making Co. Limited.

Sole Agents in Japan.

H. Lucas & Co.

No. 20 Harimacho KOBE.

英國 ヒツク、ハーグリーフス社
紡織工場ニ最適當ナル蒸氣機關
及車軸滑車、滾罐類
英國 ホフマン、スプリングラー社
自 働 消 火 器 一 式
英國 ジョンホワイトリ、エント、ソン
英國 カードクローシング社
英國 ウェルソン社 バンスリー社
紡 績 用 梳 棉 針 布 類
紡 績 布 用 木 管 類
英國 フラックパーソン社
織 機 類 及 仕 拵 一 式
右何レモ日本ニ於テ多大ノ需用ヲ蒙リ候
其他英國ニ於テ著名ナル製造所ノ代理店
ニ御座候

日本總代理店
神戸市播磨町二十番

エツチ、ルカス商會

エツチ、ルカス商會

五

輸入 材築建的界世 輸

石綿盤瓦A
石綿トリスB

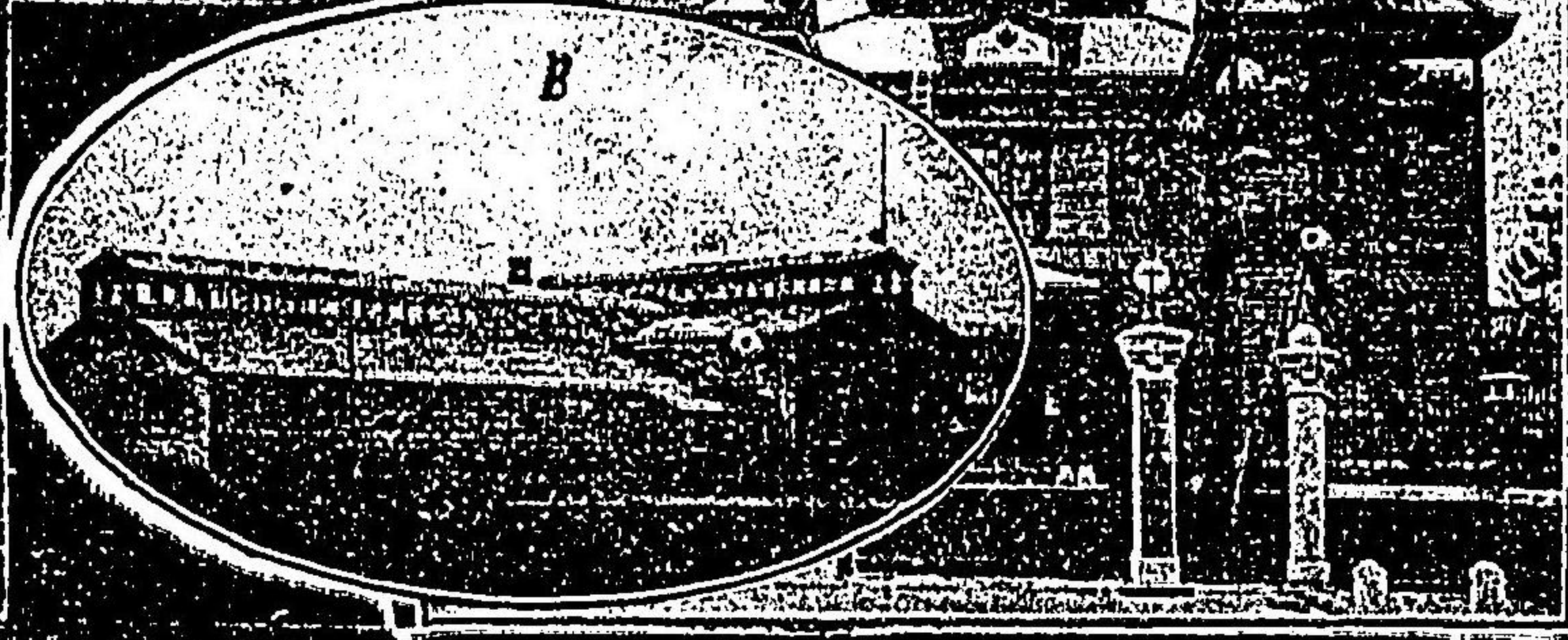

營業
石綿盤萬代瓦
フリント便利瓦
アスファルト下
建築用紙
リノリアム敷物
全艶付油石鹼
セメント多イ
鋼鐵天井板
エナメル各種
アベナリヤス
リヤイ下防炎金
建築材塗料
目錄

輸入元

大阪市心橋北詰 電話長東四一四番 大阪大座口二番四

鎌村商會

九州支店 筑前博多竹若町 大阪大座口三番

商

出

鎌村商會

八八五

藤原商店

八八六

●マルソイド は宮内省陸海軍省を初め各官衙の軍用品なり民間に在ては三井三菱藤田住友古河等工業界先発者の専用ルーフィングなり一時的建築物に在つては三重共進會長崎上野博覽會等も大部分にマルソイドなり如何に信用を博し如何に堅實の材料なるかは使用先により自然に證明せられたり

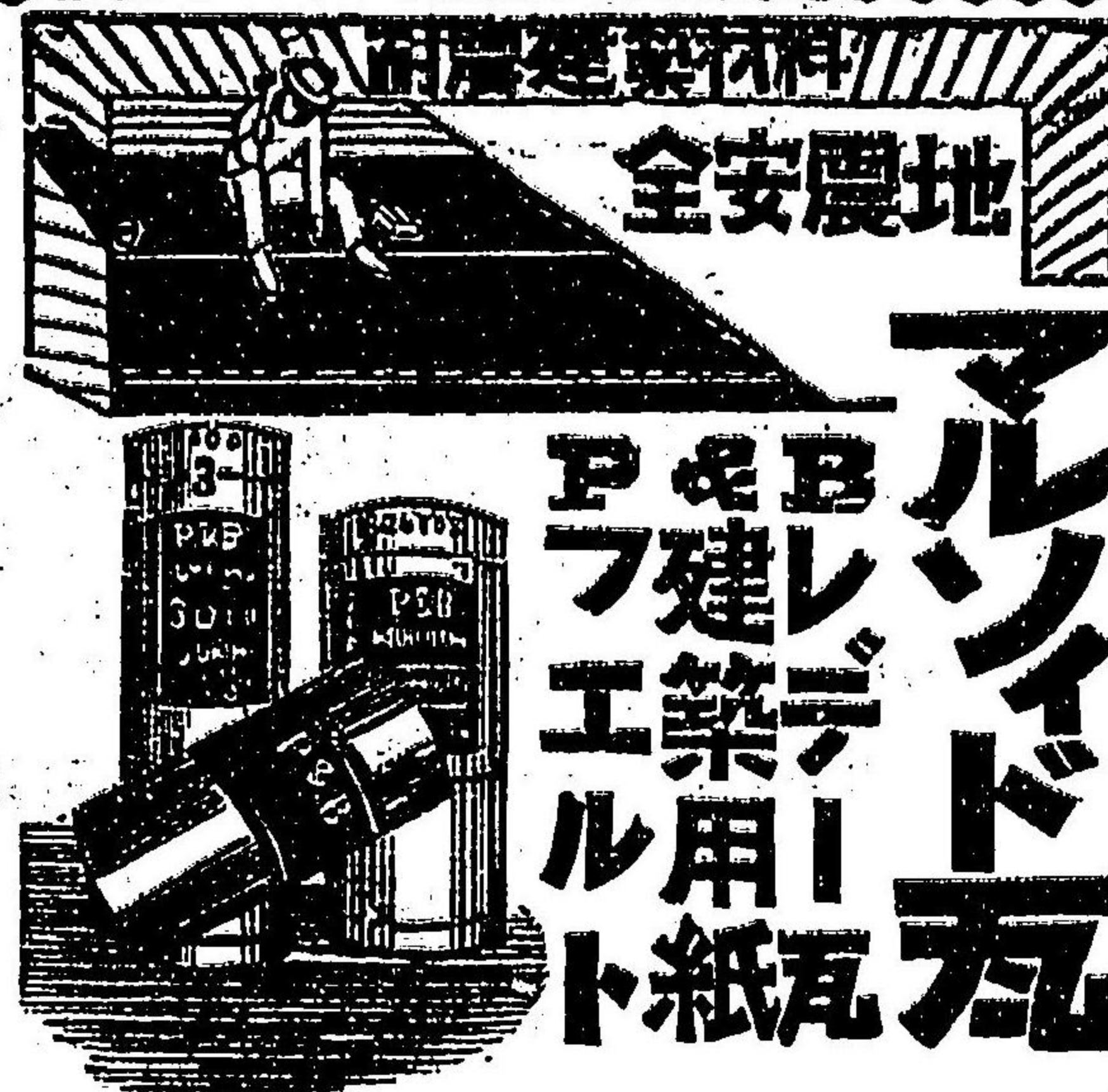

マルソイド
建築用紙瓦
Bレデ
Pフエル
ト紙瓦

マルソイド 弊廠特許ファイヤー、シーム瓦棒の附力等特種の見せらるるべし
一昨年十月十五日特許を得たる第一三〇六一號は其概目に釘を現はさず如何なる場合に於ても雨漏の憂なき新案也

●マルソイド は幅三呎長七十二呎圓の如き巻物にして半二、二、三呎の四種あり一坪の代金二圓以下に初り四圓近くは最安値のものなり
●マルソイド は米國に於ては勿論日本に於ても如斯く信用を確する最良のルーフィングなり
●マルソイド は如何なる氣候にも適當す其耐熱性を初め内地各所五ヶ年の實驗により證明せられたり
●マルソイド は純真なる毛製品に九十七パーセントの純真鋼を包含する世界無比のミテラルを以て製造せらるる故に腐蝕の憂なし
●マルソイド は倉庫公會堂ホテル等の上等建築に應用せられ又一時的假設物に適し價格品質共に採長補短の特長あり
●マルソイド は二、三號應用せらるべき建築に就ては責任ある保險を附す故に技術家請負工事に毫も迷惑を及ぼさざる最安全の屋根材料なり
●マルソイド は弊店の専心研究を重ねたる品にして之れが爲め歐米を巡視する事前後二回リインフオーオストの意匠技術を有す故に弊店に屋根釘を現はさず如何なる場合に於ても

藤原商店

本店 東京市京橋區橋本三丁目四十番地 (電話新橋長三二七四) (四四〇一)
支店 神戶市北區長狭四丁目八十番 (電話長一五八) (番八二五)
支店 京都市東區東山町二丁目 (電話東一〇九) (番九八一)
支店 大阪市東區東山町二丁目 (電話東一〇九) (番二〇六)
支店 大阪市東區東山町二丁目 (電話東一〇九) (番一八五)

特許環式放熱器

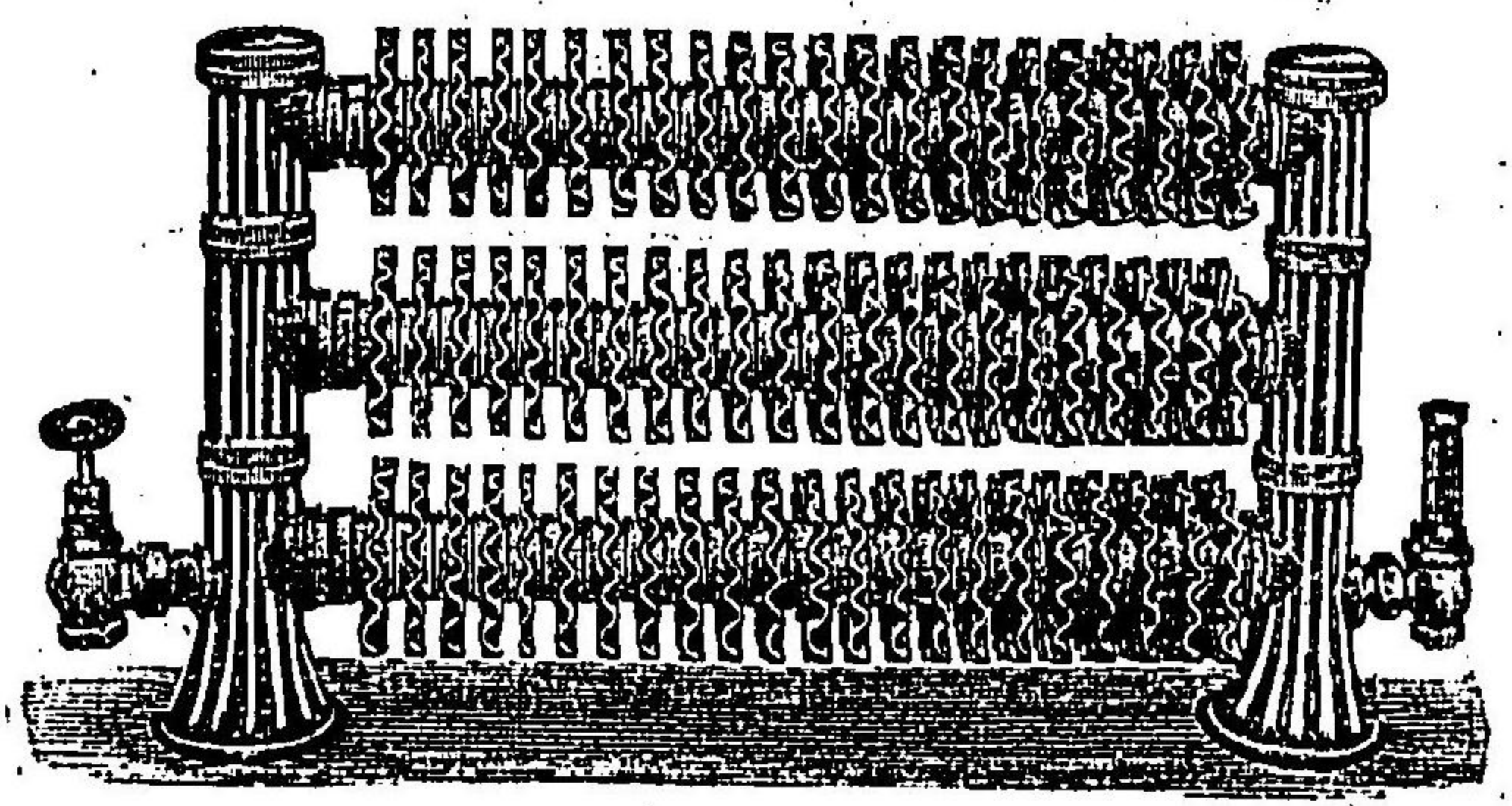

乾燥機

煖房

牧鐵工所

八八七

●本器の特長は總て保存と經濟とにあり
●上圖は蒸氣及温水の何れにも共用せらるる特許環式複列装置にして、而柱の型は新たに工夫を凝らし、室内煖房用の目的に製作せるものなり、右下端には排水弁を付して凝溜を脱せしめ、左端下にはユニオンアングル阻止弁を着けて、通氣の加減を便にす、積三十平方呎を有するものなれども、長サ及段放熱面積に從ひ、御意の場所と御模様とに因り御所要の放熱度を妨げざる限り、表面は總て鍍金を施し、金色若くは銀色等御望みの色彩に塗粧可仕候
●猶乾燥機用として、屢々江湖に供給致し居り候に付、必要なる放熱面積と熱室との御都合に依り大小恰好等設備上御要求の節は早速設計相立可申又御所望に任せ、宜調製可仕候
●御一報次第營業目錄定價表等進呈可申上候

蒸氣煖房器及乾燥機取付一式

流機、流罐、沸水罐
耐震煙突、鐵骨水管



牧鐵工所

電話浪花三五〇三番

東京市京橋區月島東仲通六丁目四番地

中島三工所

諸機械製作

製作品一

HORIZONTAL TANDEM COMPOUND
CORLISS ENGINE. (No. 2.)
POWER. 120 I. H. P.
(DESIGNED AND BUILT BY NAKASHIMA SANKOSHO.)

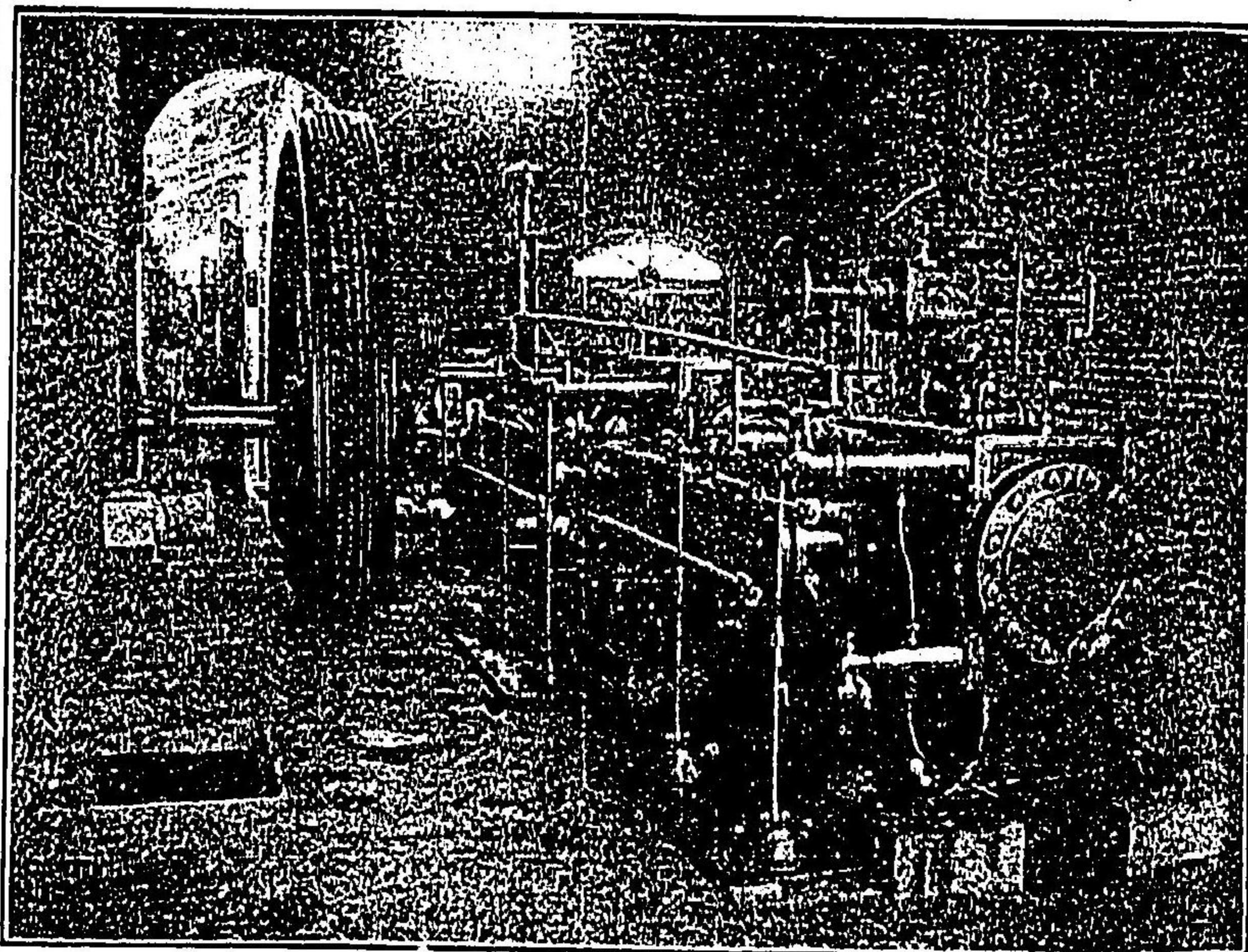

(其貳) 壹百貳拾馬力蒸汽機關
(中島三工所製)

中島三工所



電話 西國 三二九
電話 西國 七四八

大阪西區九條町二丁目

八八九

諸機械製作

製作品一

HORIZONTAL TANDEM COMPOUND
CORLISS ENGINE. (No. 1.)
POWER 120 I. H. P.
(DESIGNED AND BUILT BY NAKASHIMA SANKOSHO.)

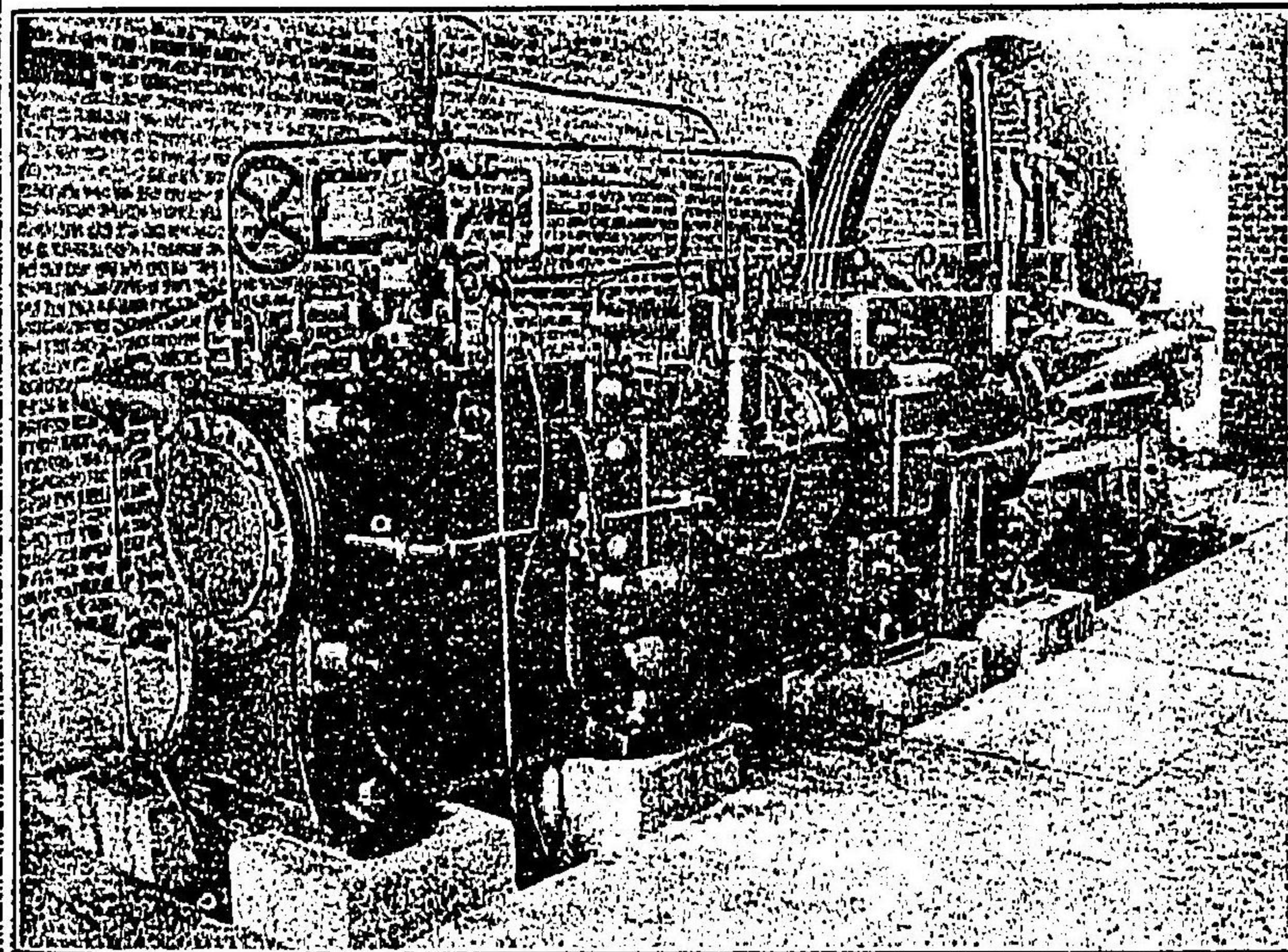

(其壹) 壹百貳拾馬力蒸汽機關
(中島三工所製)

中島三工所



電話 西國 三二九
電話 西國 七四八

大阪西區九條町二丁目

中島三工所

九八八

諸機械製作

製作品一班

LANCASHIRE BOILERS.

DIAMETER=7'-0" LENGTH=30'-0"

(DESIGNED AND BUILT BY NAKASHIMA SANKOSHO.)

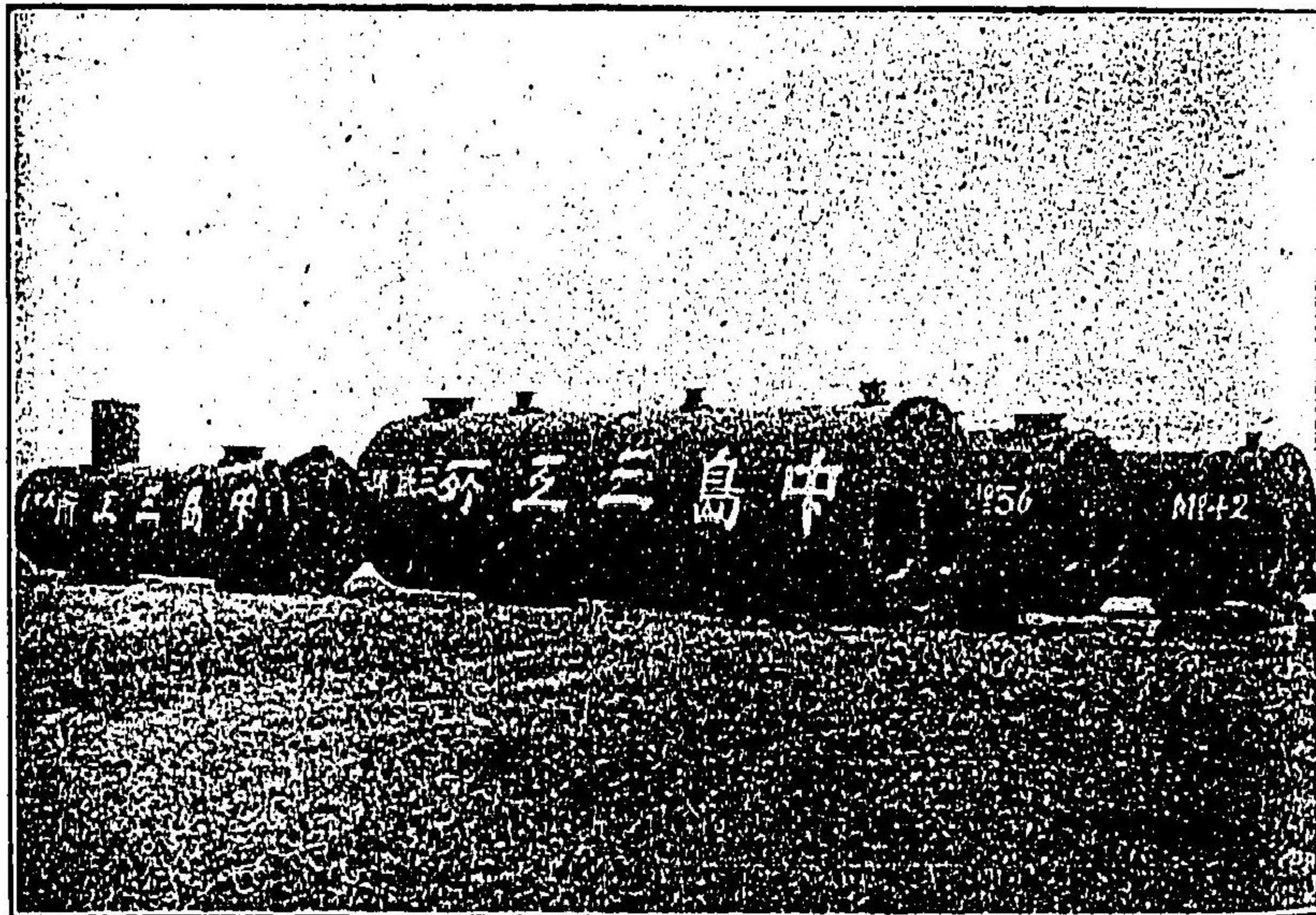

ラカンヤ型汽罐

(中島三工所製)

中島三工所

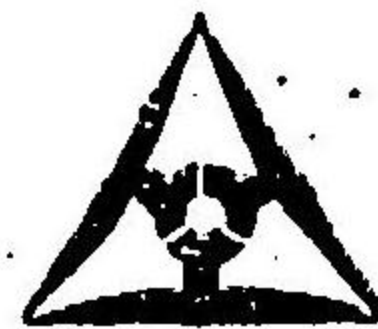

電話 西三九九
電 西四七八

大阪西區九條二丁目

中島三工所

八九一

諸機械製作

製作品一班

DUPLEX AIR PUMP AND JET CONDENSER.

CAPACITY 500 I. H. P.

(DESIGNED AND BUILT BY NAKASHIMA SANKOSHO.)

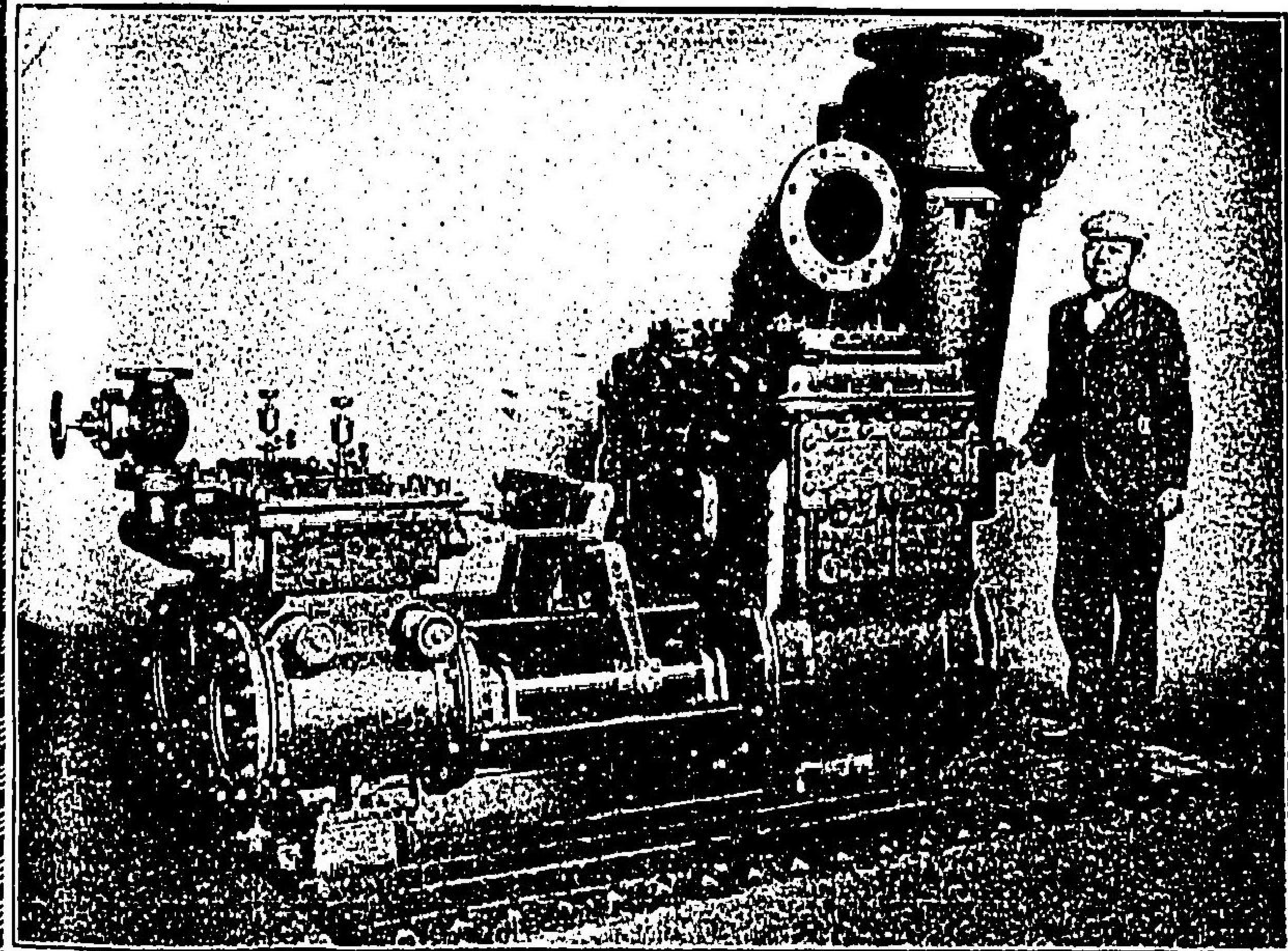

五百馬力獨立凝汽機

(中島三工所製)

中島三工所

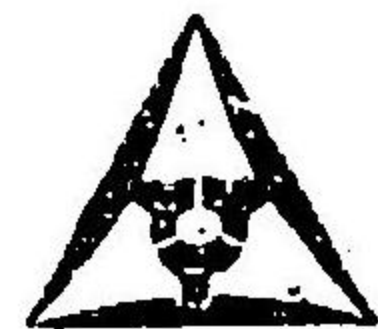

電話 西三九九
電 西四七八

大阪西區九條二丁目

中島三工所

八九〇

HYDRAULIC PRESSES AND WORKING VALVES.
EACH POWER 250 TONS
(DESIGNED AND BUILT BY NAKASHIMA SANKOSHO.)

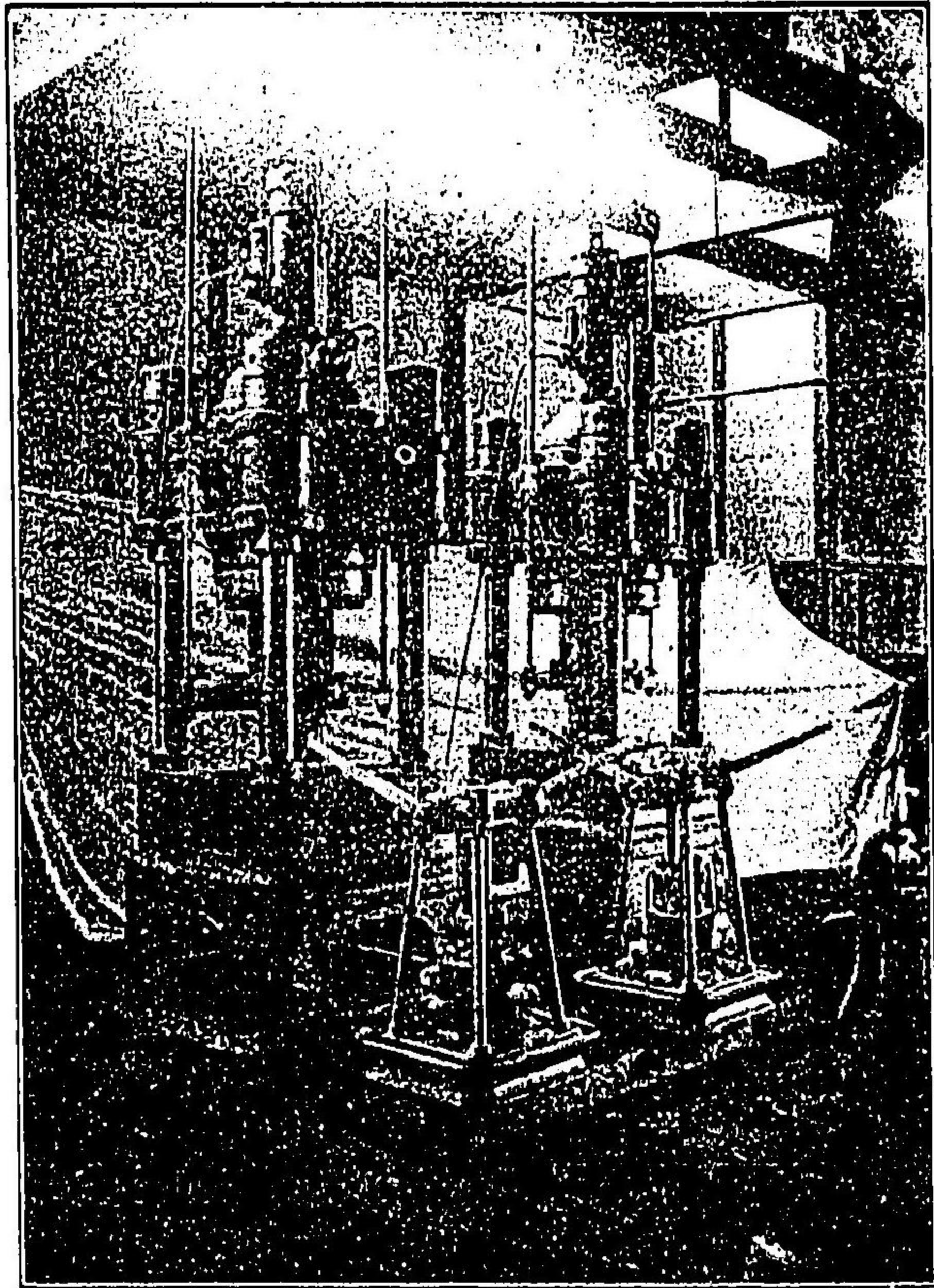

辦業作及機壓水噸拾五百貳
(造製所工三島中)

製
作
品
一
班

諸
機
械
製
作

中島三工所

八九三

所工三島中



九三二西國話電
八七四西話電

目丁二町條九區西市阪大

HYDRAULIC BEAN CAKE PRESS.
CAPACITY 26 CAKES PER CHARGE.
(DESIGNED AND BUILT BY NAKASHIMA SANKOSHO.)

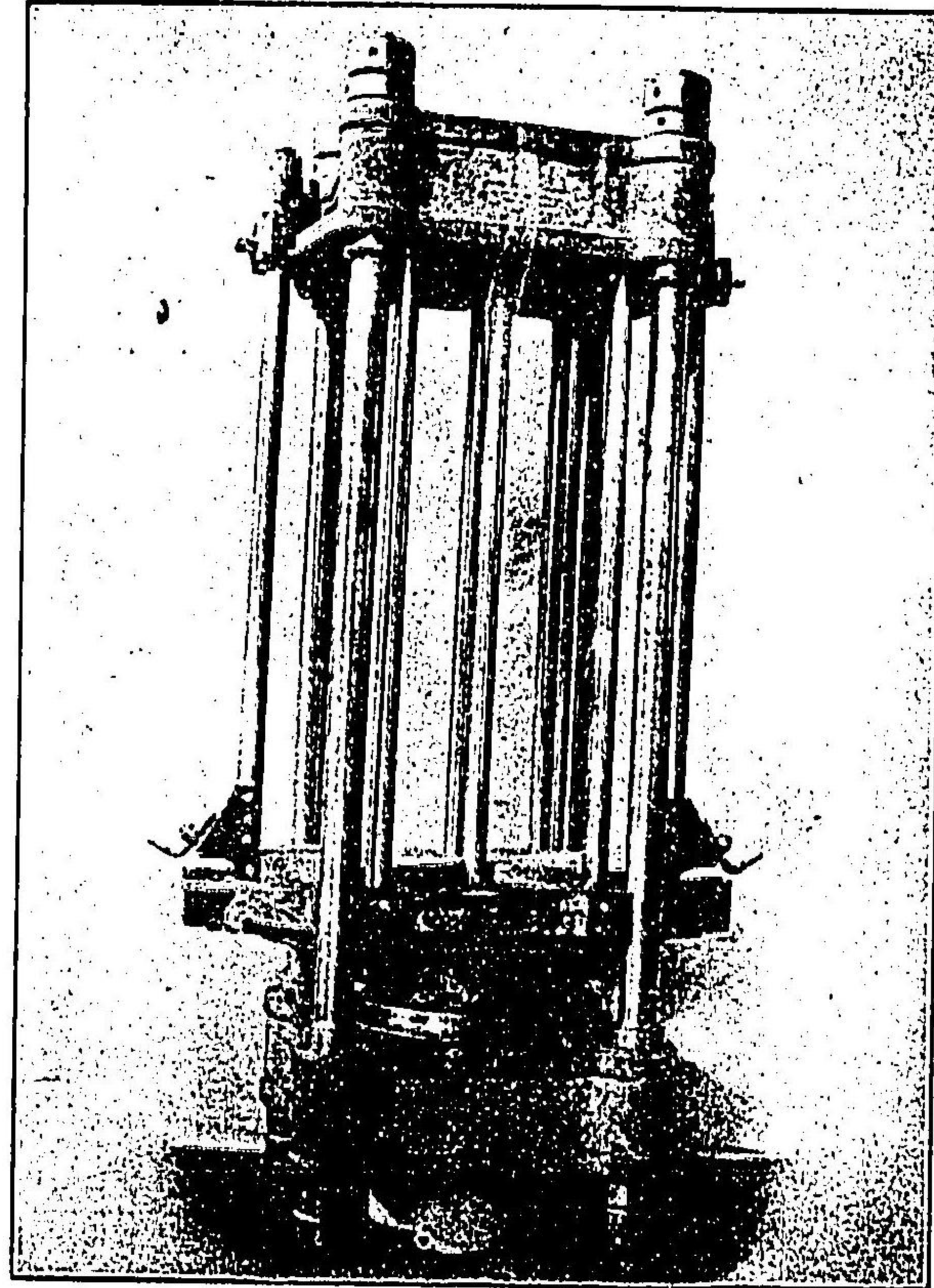

(用枚六拾貳粕豆)機榨壓豆大壓水
(造製所工三島中)

製
作
品
一
班

諸
機
械
製
作

中島三工所

八九二

所工三島中



九三二西國話電
八七四西話電

目丁二町條九區西市阪大

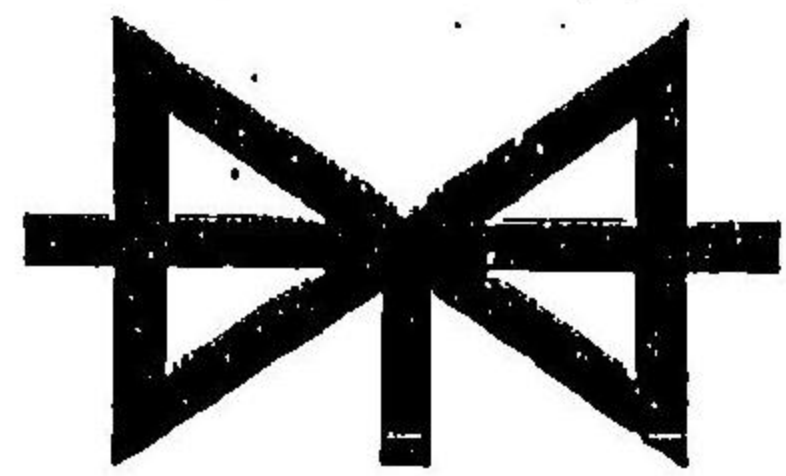

目科業營

專賣特許佐藤式カナエ印ピストンポンプ發賣元
 專賣特許島邑式自働ポンプ發賣元
 カナエ印マンガンサイト、コンパウンド、
 シートバアキング發賣元
 カナエ印デルマスーター、鐵セメント發賣元
 カナエ印インスレーションシート、ベースト發賣元
 專賣特許草場式各種メートル特約販賣
 日本電球製作所特約販賣
 神戸伊勢鐵工所製鑛山用ポンプ捲揚機械特約販賣
 諸機械材料工具、ポンプ類一式
 輸入製作販賣、工事設計監督請負

大 阪 市 東 區 今 橋 四 丁 目
 カ ナ エ 屋

明治二十二年五月創立

登錄商標

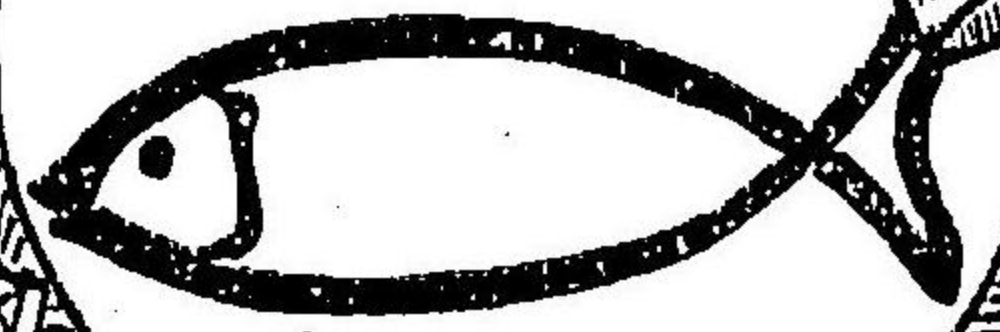

魚印完全肥料

資本金及積立金壹百貳拾万圓

人造肥料工場

大阪市北區西
野田新家町

大阪市北區安井町
攝津製油株式會社

攝津製油株式會社

八九五

ア、エストマン商会

A. Oestmann & Co.

Importers & Suppliers of
 Machinery & Tools of every description
 Weaving & Spinning utensils
 Electrical Implements
 Dockyard & Arsenal requirements
 Metals & Hardwares
 Chemicals
 Flax, Cotton Threads
 Textiles
 Leather & Shoe materials.
 Factory necessities
 All Kinds of goods



- 各種の機械器具
- 織物及績紡諸機具
- 電機用品
- 造船所及砲兵工廠
- 諸用品
- 金屬及金屬製品
- 諸藥品
- 亞麻糸、カタン糸
- 織物類
- 革及製靴諸原料
- 製造所諸要品
- 其他各種の物品

47, Akashi-machi, Kobe.

76, Yamashitacho, Yokohama.

神戸明石町四七番

◎横濱山下町七六番

紡織用各種木管製造

品質精櫻 價格低廉

石原木管製造所

大阪南區今宮木崎町電話南長二七七

石原木管製造所

八九七



ペンチ
金切鋸
スパナ
虎印油砥
金剛砂砥
磨ナツト

內外
特實新商
許用案標匠

大阪市東區北濱五丁目六十三番屋敷

淺村特許事務所

(電話東一七三二番)

特許辯理士 淺村三郎
特許辯理士 平岩義一

出張所 京都市上京區高倉通二條上ル
名古屋市中區寶町三丁目袋町筋

PATENT OFFICE.

Patent. Utility-Model. Design. Trade-Mark.

Registered Patent Attorneys.

S. ASAMURA, Mech. Eng.
Y. HIRAIWA, Mech. Eng.
Osaka office.....Kitahama Coehome, Osaka.
Kioto office.....Yakakura Nyonobori, Kioto.
Nagoya office.....Takaramachi Sanchoji, Nagoya.

アベニハイム兄弟商會

バラシヨール

調帶

バラシヨール調帶の優良なる機能を詳述せんこそば殆ど浩瀚なる一部の書冊を成さむ。故に此所には唯だ『全世界中最も進歩せる理想的調帶』なることを需要家諸賢に進言するに止め置かむ。

神戸市京町五十八番

(電話長八三六番)

日本總代理店

アベニハイム兄弟商會

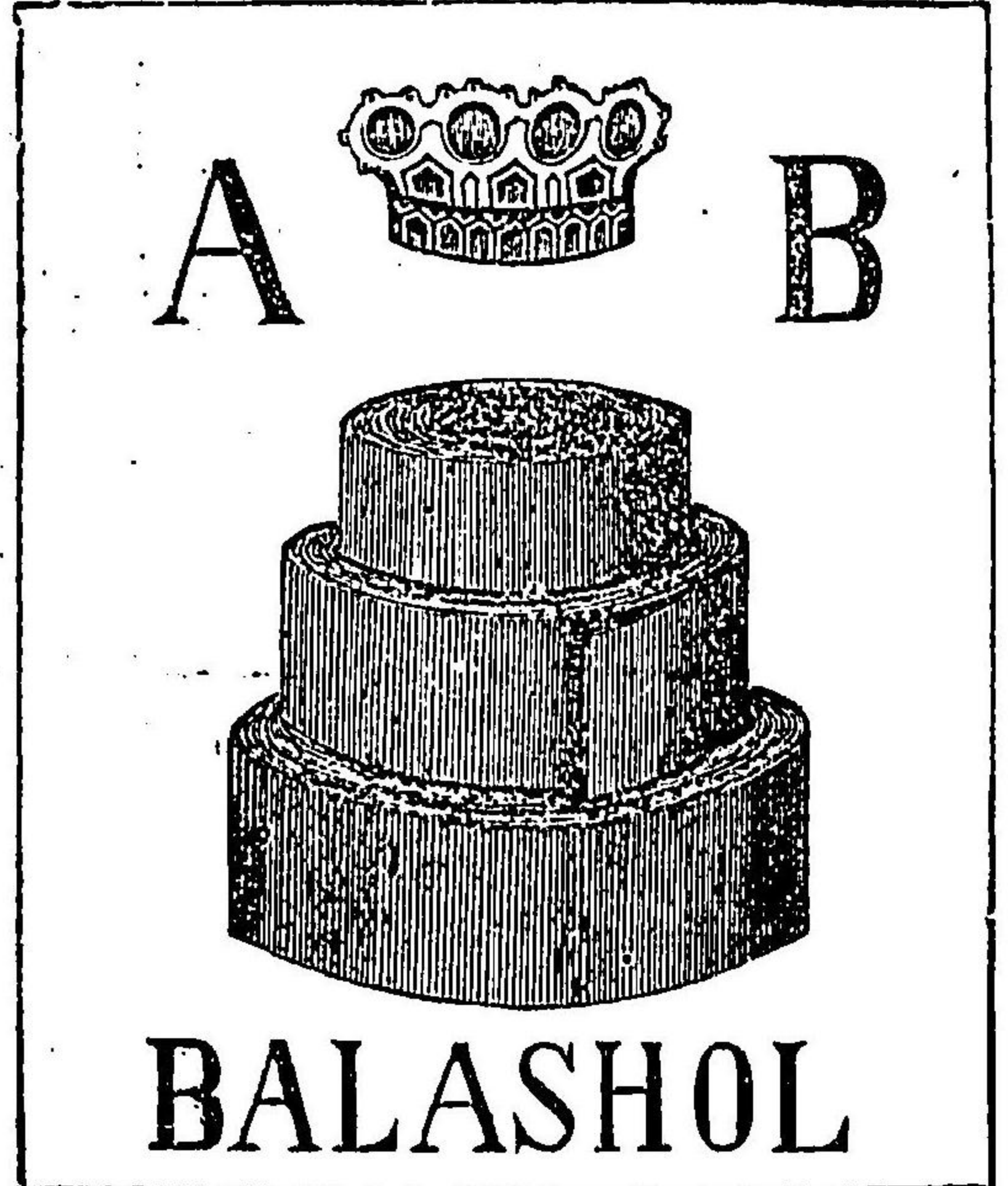

九〇〇

●特長

て木機械の構造は極めて堅牢なり故に取外し容易なり故に山及探用にて欠乏せる水の超過は欠乏せる場合に恰も又乾干吹の距離に水を抽出し得るの特長あり如何なる搬送の場合に取外し得る各部を背負ひ行くと各人のみならず一人の力に僅かに二人の力をするのみ

効率第一 (一人押) 効率第二 (二人押) 効率第三 (二人押) 効率第四 (二人押) 効率第五 (二人押) 効率第六 (二人押) 効率第七 (二人押) 効率第八 (二人押) 効率第九 (二人押) 効率第十 (二人押)

重量第一 六千ガロン 重量第二 六千ガロン 重量第三 六千ガロン 重量第四 六千ガロン 重量第五 六千ガロン 重量第六 六千ガロン 重量第七 六千ガロン 重量第八 六千ガロン 重量第九 六千ガロン 重量第十 六千ガロン

「エソンド」社会専資一人押「マイム」の筒圖

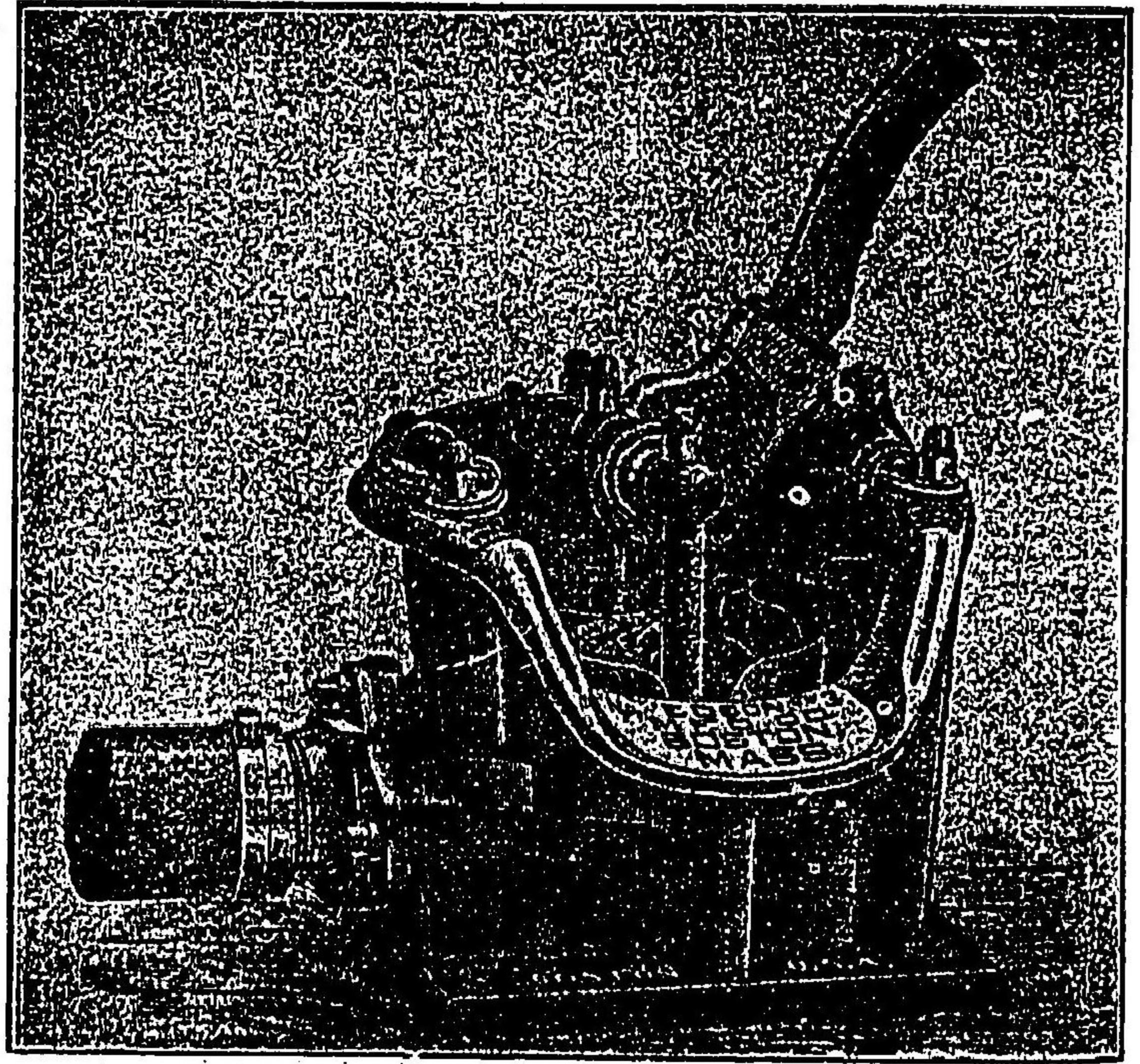

日本總代理店
アベニハイム兄弟商會
(神戸市浪花町五十七番 電話長八三六番)

アベニハイム兄弟商會

九〇一

原田造船鐵工所

HARADA
SHIPBUILDING & ENGINEERING
WORKS.

大阪市南區木津川町三丁目

原田造船鐵工所

長電話西拾七番



九〇三

製材用製作諸機械



大橋商店

九〇二

專門鋸機械

大割用帶鋸機械、堅鋸機械、
丸鋸機械、鉋機械、目立機械、
其他各種出來品アリ

各種鋸及目立用金剛砂砥石類并ニ原動
機各種在庫品アリ

東京市芝區本芝四丁目十六番地
(薩摩原電車停留場前)

諸機械及材料商 大橋商店

電話芝二千三百〇七番

同 區三田四國町二番地十一號

工場 大橋兄弟工場

鐘淵紡績營業部

九〇四

第五回國內勸業博覽會
名譽金牌

受 獎 標 章

TRADE MARK

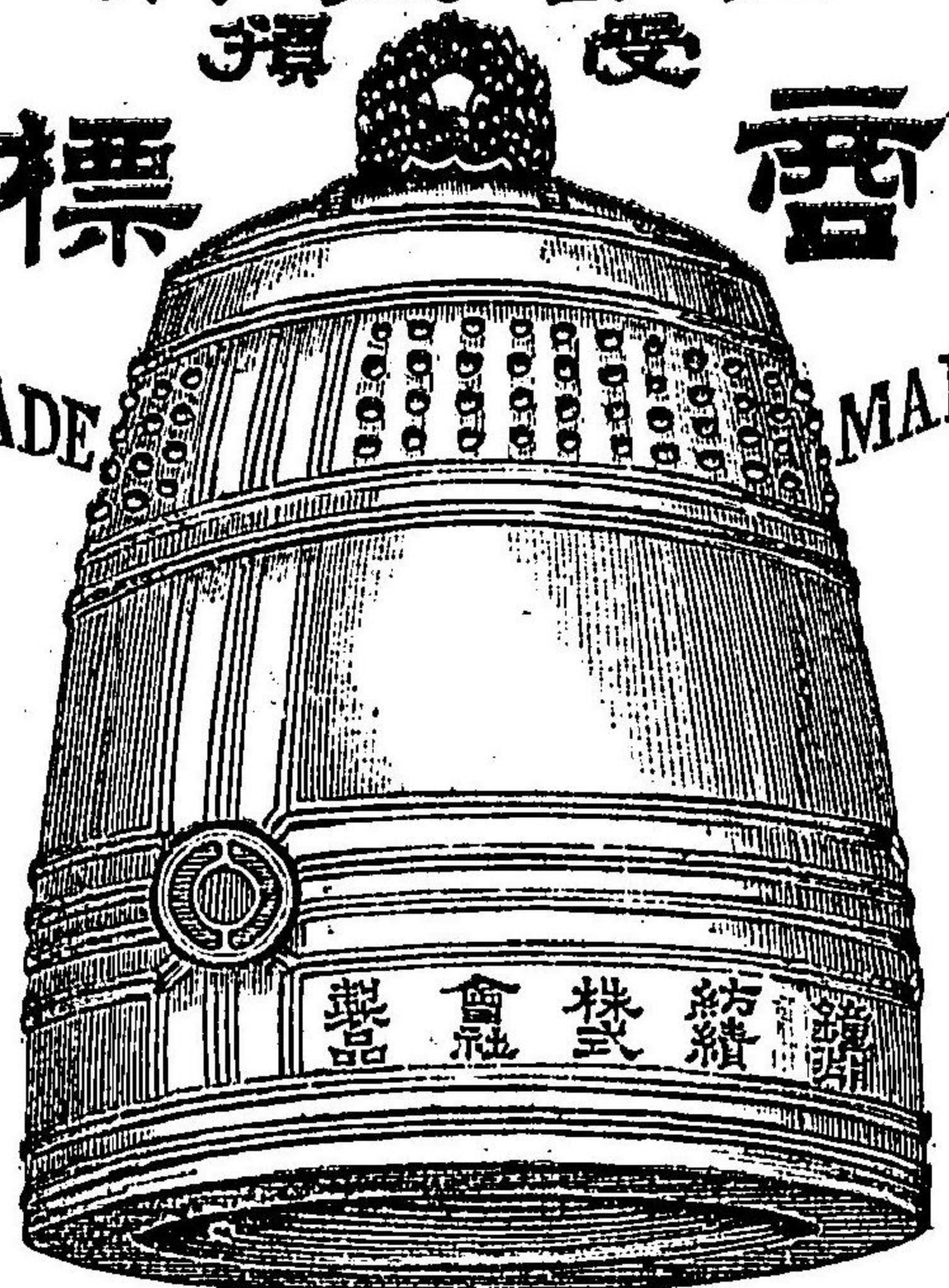

KANEGAFUCHI
SPINNING CO., LD.

神戶東尻池
鐘淵紡績營業部

內地及清韓輸出向

綿糸、綿布、各種製造販賣



大阪紡績株式會社

本社並二三軒家工場 大阪市西區三軒家上ノ町
岩崎 分工場 同上 岩崎町
四貫島 分工場 同上 四貫島町
伏見 分工場 山城國紀伊郡伏見町
川ノ石 分工場 伊豫國西宇和郡川ノ石村

大阪紡績株式會社

九〇五

綿糸

輸出用	合糸	細番	右撚	右撚	右撚	左撚
三十手ヨリ	四十二手ニッ合	三十二手ヨリ	貳等太番手	壹等太番手	三十八手	二十六手
マデ	紫鷹	紫鷹	紺三	青三	青三	赤三
金麒麟						

綿布

輸出用	全上生	内地用天笠
二シリーチンダ	金巾	二巾
巾飛龍	並三巾	鴛丹
巾飛龍	三巾	鴛丹
四十ヤール	三巾	鴛丹
四十ヤール	三巾	鴛丹

名古屋市仲ノ町
 三重紡績株式會社
 營業所

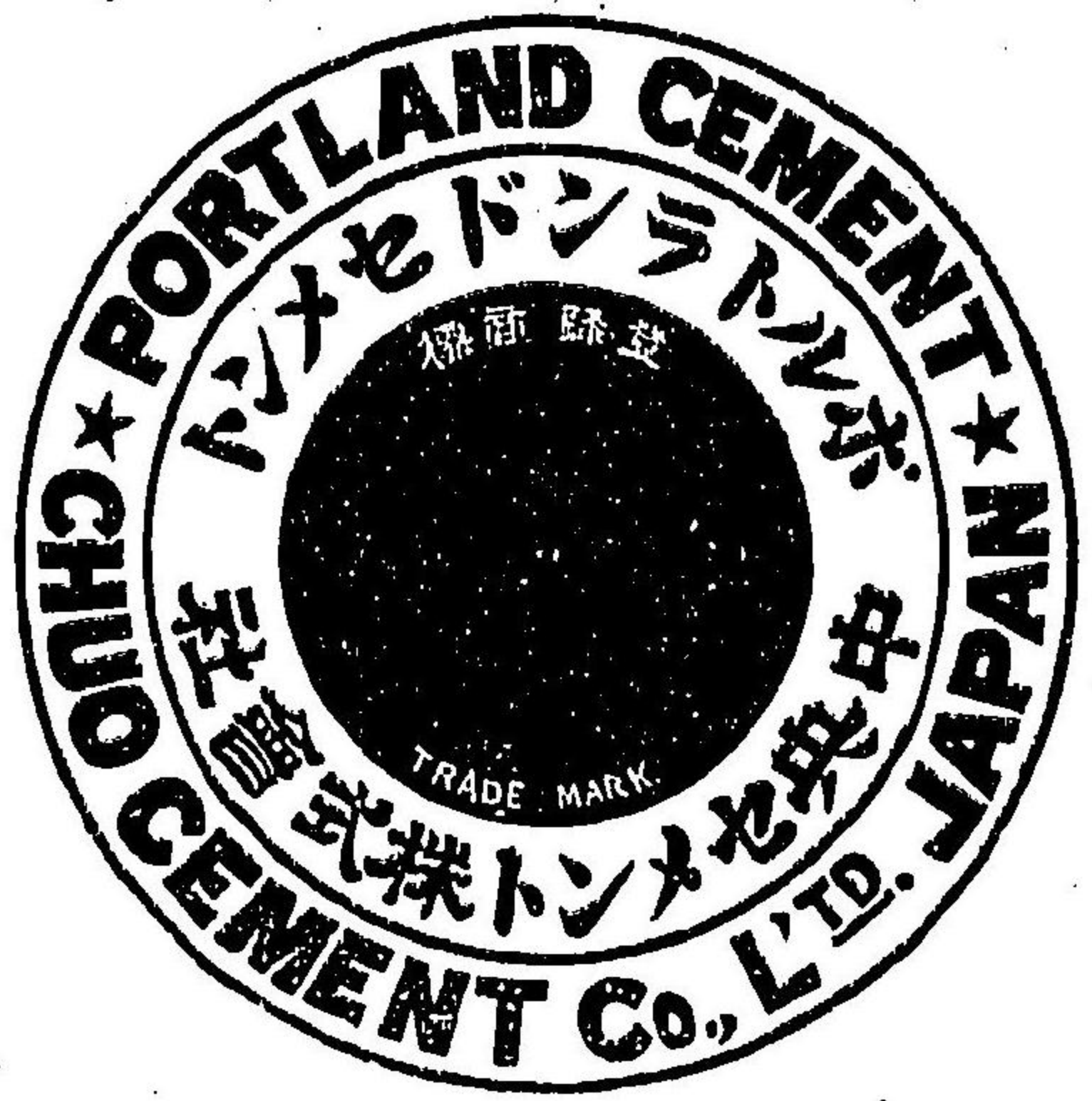

工場 大阪川口

工場 筑前黒崎

中央セメント株式會社

中央セメント株式會社

(四八一西長話電) 邸番拾町屋幡八區西市阪大
 所 張 出 同
 (〇〇九三東長話電) 目丁二町鐘釣區東市阪大

専務取締役	大倉 象馬
取締役	野田吉兵衛
取締役	龜岡徳太郎
監査役	今西林三郎
監査役	有澤 基次
技師長	内海 三貞
事務主任	築瀬 清太
黒崎工場主任技士	小川 八助
川口工場主任技士	眞野 太郎
販賣主任	瀧山晴太郎



精良セメント

登録商標

品質一定
膨脹皆無

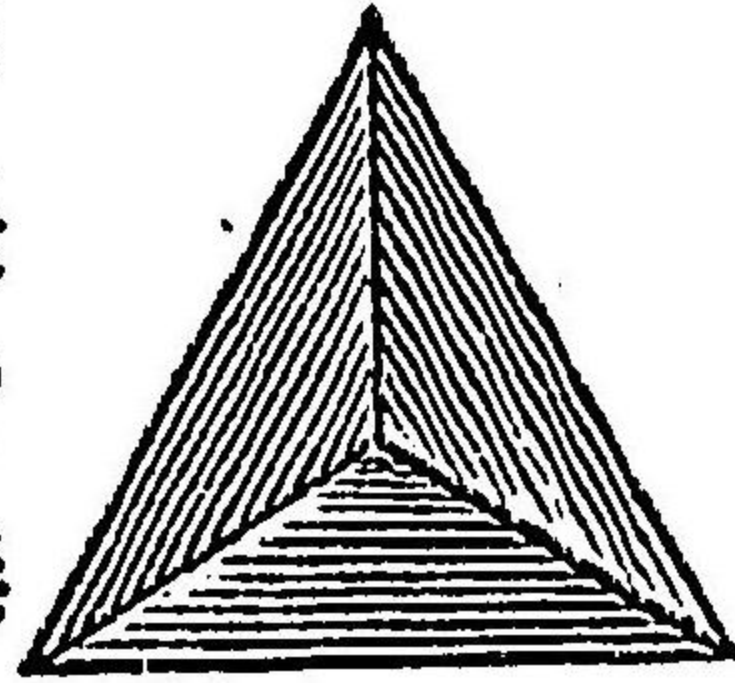

粉末微細
強度最高

一當社ハ既ニ二十五年間製
造ニ從事シ幾多ノ經驗ヲ
重キ各種ノ工事ニ供給シ
實地ノ試験ニ好成績ヲ舉
グ居リ殊ニ昨四十二年以
來原料其外ニ改善ヲ施シ
タル結果品質更ニ面目ヲ
改メ一層優良好評ヲ増シ
居候
一御望ミニヨリ袋入ニシテ
割安ニ供給可仕候

大坂市西區木屋町
大坂セメント株式會社

電話 番 二 八 一 西 番 番 三 一 八
振替 番 七 八 三 二 阪 大 座 口 金 貯 替 振

大坂セメント株式會社

九〇九

TANAKAGOMEI KWAISHA.

TOKYO JAPAN.

Chemicals, Physical and
Chemical Instruments.

營業科目

鑛山分析器械
理化學器械
化學藥品
田中式顯微鏡

東京市麴町區八重洲町(丸ノ内)

田中合名會社

(電話本一五三〇)

田中合名會社

九〇八

傳導用帶革

諸皮革加工品

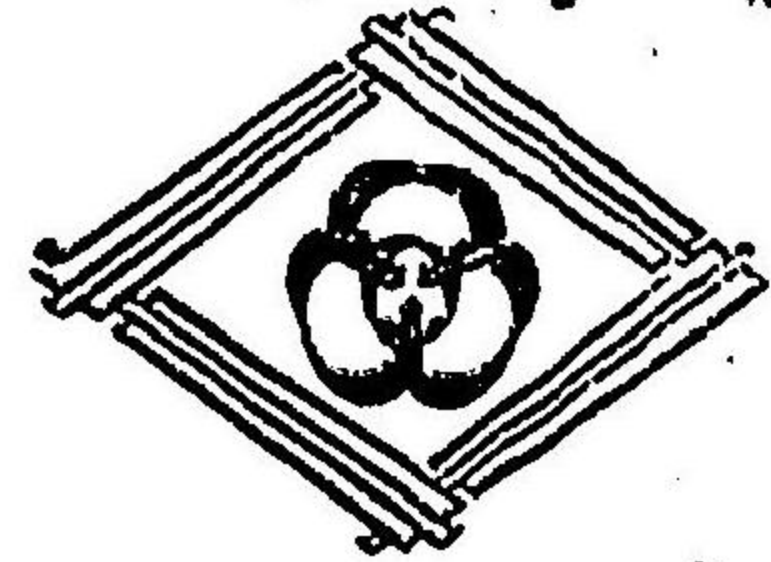

末廣組帶革製造所

大阪市南區難波久保吉町

電話長西二五六六番

- 帶革ハ工場經濟ノ主眼ナリ
- 帶革使用ノ狀態ヲ見テ其工場ノ運命ヲト知シ得ベシ

○不良ナル帶革ハ諸君ノ利益ヲ半減ス

○良好ナル帶革ハ製造額ヲ増大シ諸君ヲ愈ヨ

富ニ導ク

定價表進呈可仕候

於第二回國內製産品評會
壹等賞金牌受領

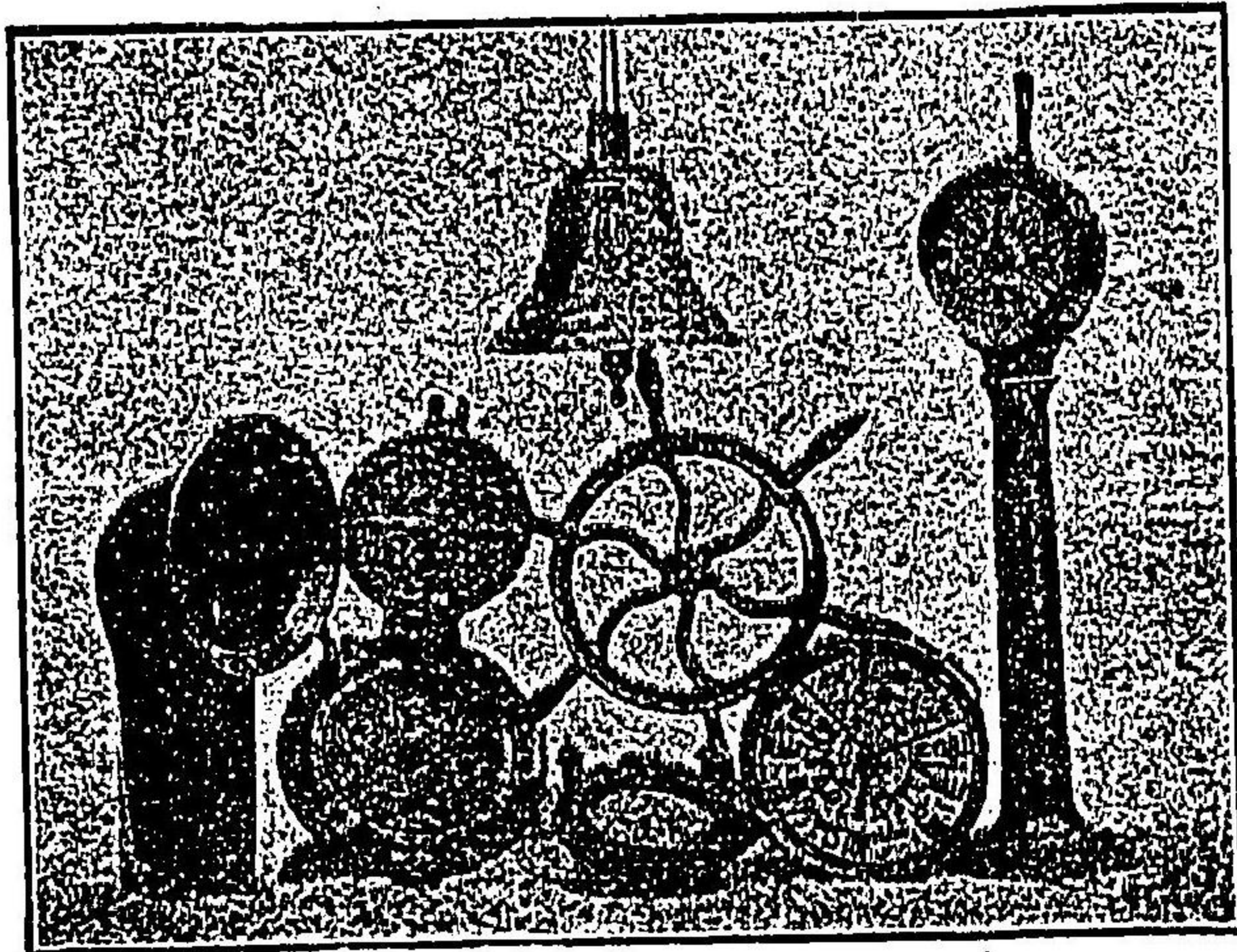

船舶用各種金物
製造販賣
並ニテレガラス
號鐘、羅針盤、
丸窓、錠前、蝶
番、木捻、打掛
取手、サツト類
其他御好ニ應ジ
調達可申候

和洋金物商 桑源三郎商店

大阪西區松島町二丁目
電話長西一五七四番

ヤマトメタル商會

全國鐵道、造船所、諸工場御用

於第五回國內勸業博覽會
賜三等賞牌

東東京勸業協會
銀賞牌受領

YAMATO ANTI-FRICTION METAL



於東東京勸業博覽會
二等賞受領

近來模造
井ニ偽造
品發見致
候ニ付御
購入ノ際
篤ト御注
意ヲ乞フ

陸海軍各工廠、工科大學御用

東京市橋區卅間二丁目九番地

ヤマトメタル商會

(電話發略メタル) (電話新橋九六一)

九三三

登錄商標

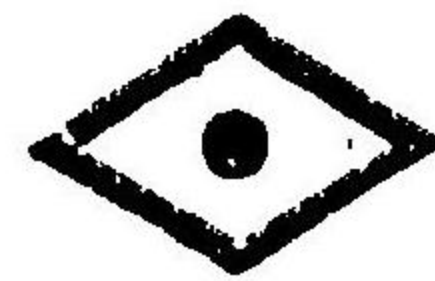

鉛管 鉛板 錫管 製造 販賣

大 小 厚 薄 應 需

製造元

大阪市西區阿波座三番丁

泉鉛管製造所

電話長西一三四二番

特約販賣店

大阪市西區立賣堀六丁目

岩田兄弟商會 合資社

電話 (西區) 二四二 三三三 五八六 九五二 (番番番)

泉鉛管製造所

九三三

Samuel Samuel & Co., Ltd.

Merchants & Engineers,

6 Takiyama-Cho, Kyobashi-Ku, Tokyo.

Telephone No. 804 Shinbashi.

Suppliers of Machine Tools, Electric Machinery, Spinning Machinery, Steam Turbines, Wood Working Machinery, Vacuum Cleaners, General Railway Materials and Engineering Supplies, Wire Ropes, Osram Lamps and Sundries.

サミュエル・サミュエル商会

- 一 其 他
- 一 鋼 索
- 一 鐵道用材料
- 一 木工機械
- 一 紡績機械
- 一 金屬仕上機械
- 一 「オスラム」ランプ
- 一 眞空力掃除機
- 一 蒸氣タービン
- 一 電氣機械
- 一 工業用材料製品一切

○販賣品目

東京市京橋區瀧山町六番地
 輸入業 技術業
サミュエル・サミュエル・エンド
カムパニー・リミテッド
 電話新橋八〇四番

九一五

American Machine Tools and Supplies.

Manning, Maxwell & Moors, Inc.

No. 23 Yamashitacho, Yokohama.

Cable Address "Cognition".

Telephone No. 2314.

P. O. Box No. 3

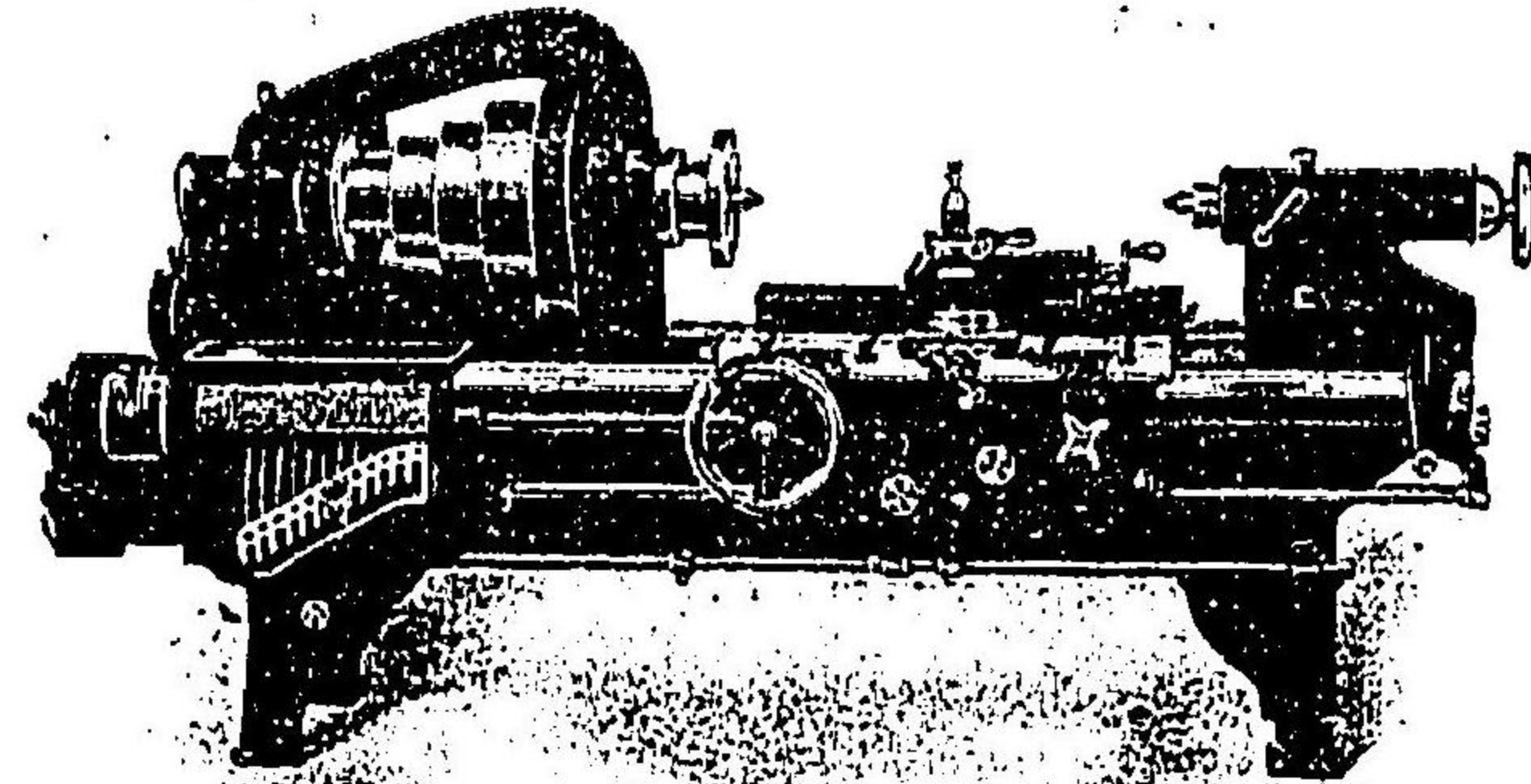

Hendey-Norton Engine Lathes.

ス呈送ニ直第次込申御ハ録型
 ス出呈製調ニ價廉ツ且速迅ハ書積見

アーム・ド・ヘル・エウ・スクマ・ガンニンマ

番三十二町下山市濱横

番四一三二話電

マンニグ・マクスウエル・エンド・ムーア

九一四

米國機械工具附屬品代理輸入

日本、朝鮮及滿洲一帶總代理店

SANGOKU BOEKI KABUSHIKI KAISHA.

●電氣及水力機械●各種電線及材料器具●汽機汽罐及
 瓦斯機、鐵道、鑛山、造船用諸機械工具一式●各種金物
 原料一式●自働車●硝子板及諸雜貨類

直輸出業
製造販賣業

東京市京橋區弓町八番地

三國貿易株式會社

電話

特長新橋三五九一(庶務部)
新橋三五九九(營業部)

工 事 設 計
監 督 及 請 負

● 弊社は英、米、獨三國の外佛、埃、白、露の各地に代理
 店を有し居候間輸出入共御便宜取計可申上候



鐵道鑛山 紡績鐵工 水道船舶 瓦斯炭礦 瓦斯炭礦 製紙建築 用具販賣

營業目錄御入用の方へは

諸機械及附屬品鋼鐵商

大阪市西區立寄堀北道
五丁目一番屋敷

下井商店

電話西(二七七)
發信略號(シモイノ)

御一報次第早速送呈可仕候



種 各
電 線 製 造 販 賣



弊社製品ノ卓越スルハ既ニ衆評アリ
 高等絶縁線ノ製造至難ナルハ世ノ等
 シク認ムル所ナリ
 我遞信省ノ東洋ニ於ケル指定ハ獨
 リ弊社アルノミ

藤倉電線護謨名合會社

東京府豊多摩郡千駄ヶ谷町九二二一

電話長番町五八六番

電信略號フチ

◎續々御注文ヲ乞フ

E. HAYASE.

Importer of

Paints, Varnishes, Oils & Enamels.



早瀬塗料店

代理店

歐米塗料品輸入商
ペンキ塗具塗油一式問屋
米國了クメ塗料製造會社

(早瀬塗料商報毎月發行)

大阪市北堀江下通壹丁目四番地
電話長西一六六九番
東京振替口座一〇三二四番
大阪振替口座一五四五番

SHONJIO

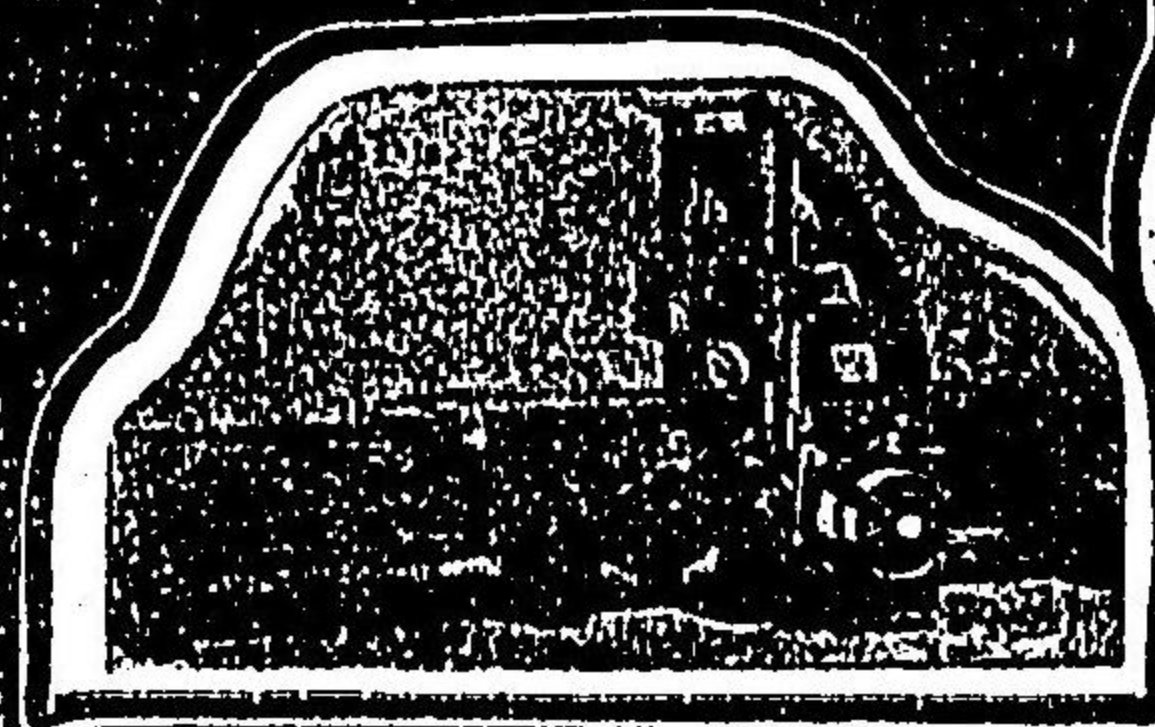
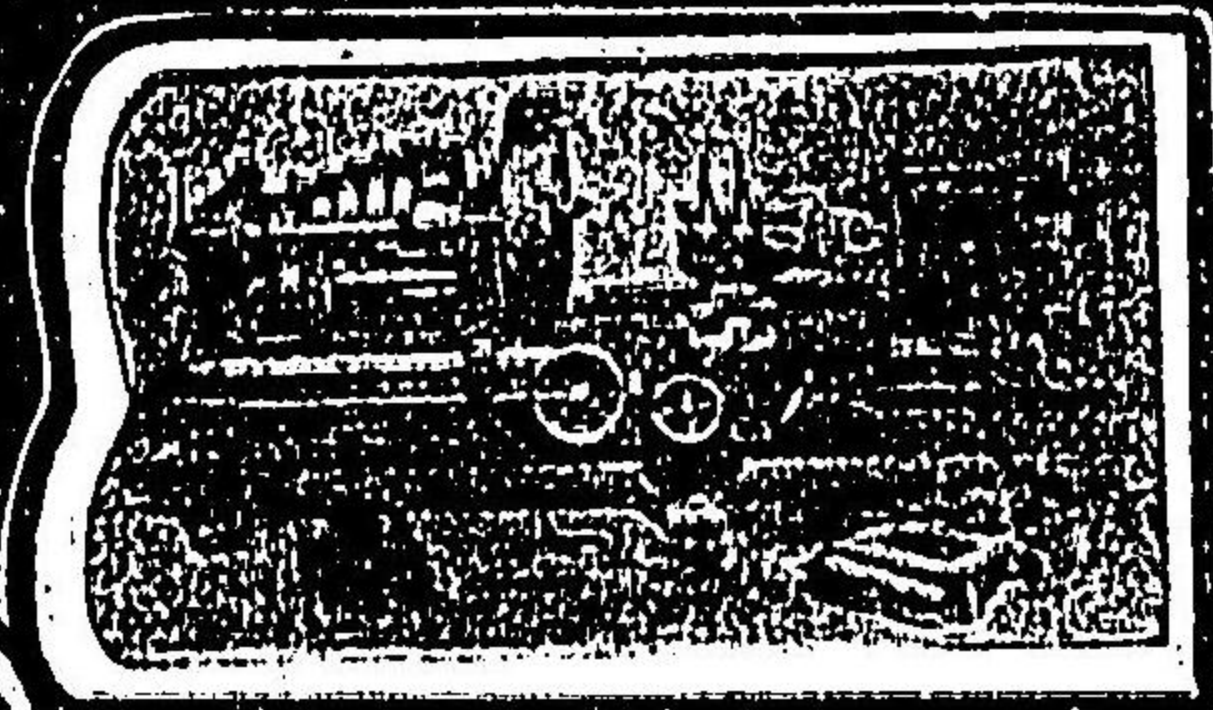

OSAKA

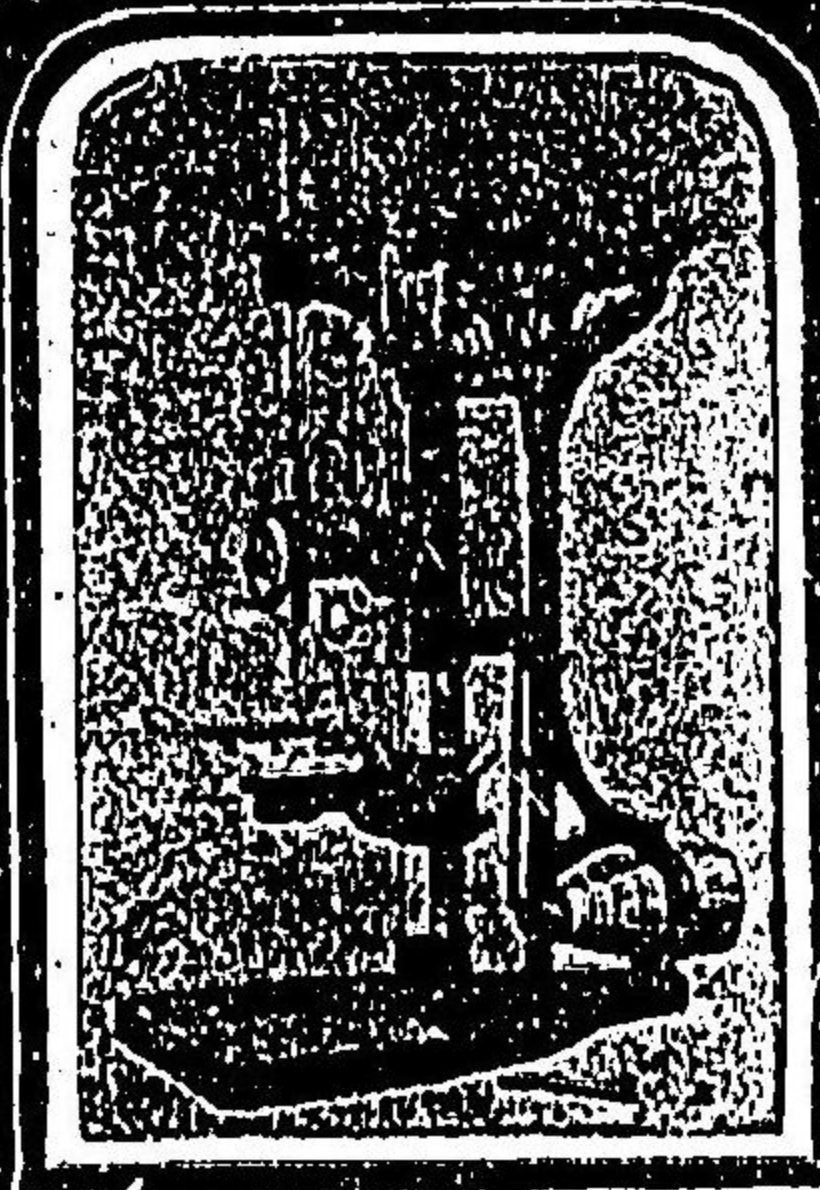

鐵船工 鐵道機 紡績用 鑛山品
附屬品

大阪西區立賣場
通北堀江六十丁目六番
本店 佐兵衛商店
電話二〇百二番

螺一ポニイ 鋼ラトニイ
高半鋼 速高鋼
度度 錐度

電氣 水力 蒸氣

諸機械 附屬品 電氣工業用 諸材料

直輸入商

東京市京橋區南鍋町壹丁目壹番地

山口商店

長電話新橋千七百九十番

獨乙國クレーゲル會社製

ダイヤマン
綿糸調帶
日本一手販賣

東京砲兵工廠
大阪砲兵工廠
農務省製鐵所
海軍工廠

特長

- 一、風土ノ如何ニ關セズ延縮ナク特
- 二、調車ノ大小速度ノ緩急ニ拘ラズ滑脱
- 三、酸水ニ使用シテ最モ特
- 四、軟弱ニシテ力ニ
- 五、比シテ力ニ耐久力
- 六、品ニシテ價格低廉

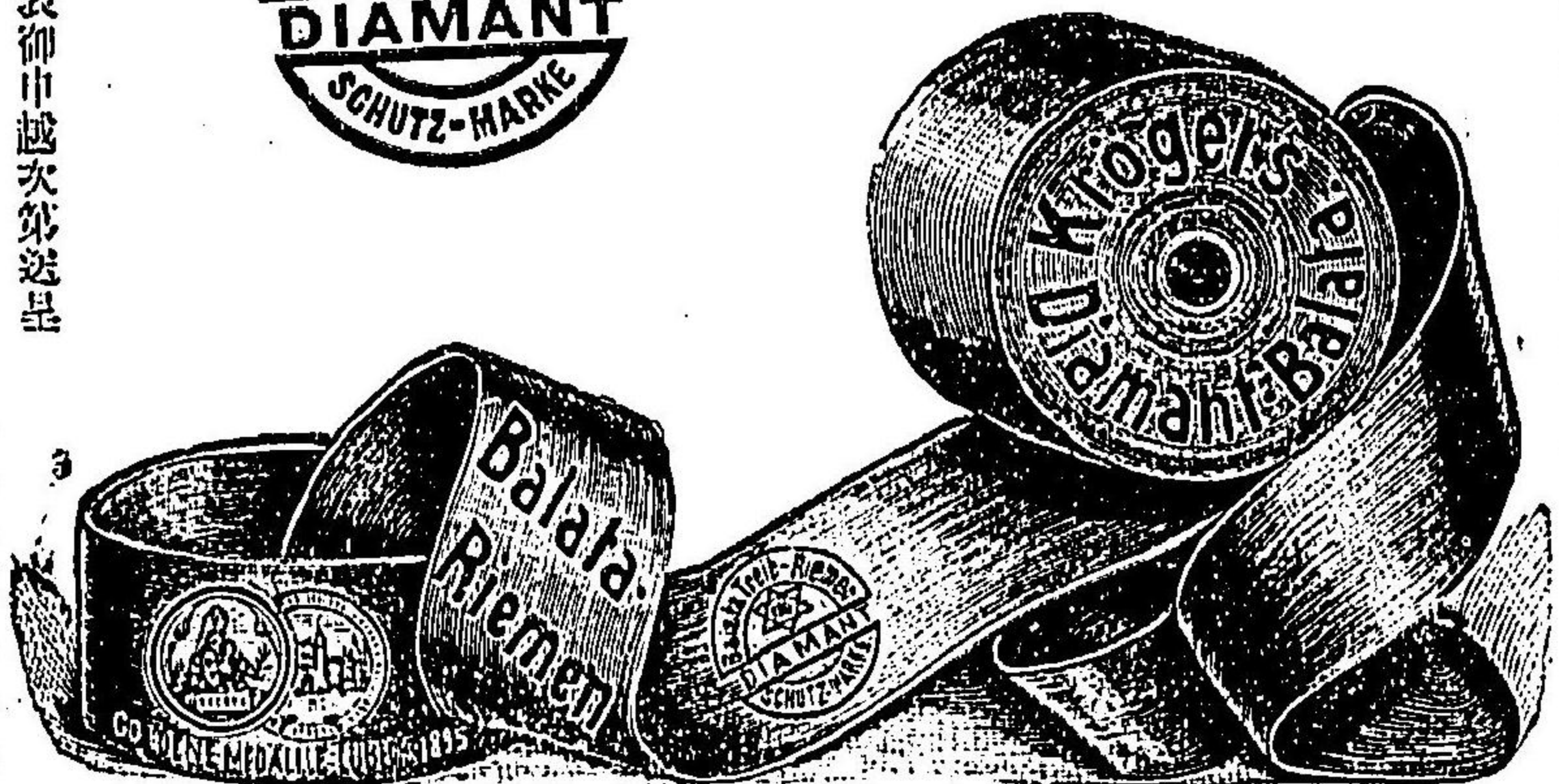

大阪市西區南通四丁目十五番屋敷

電長西二九七九 (電信略號) 九

三益商會

營業科目

各種調帶一切船底塗料・運搬用綿帶
各種機械器具輸出入販賣取扱
トツペリ・ボルト・キヤイ・門製造販賣

(北區老松町ヨリ轉居)

三益商會

九三三

◎明細書附定價表御申越次第送呈

日本唯一 トセララ製造所

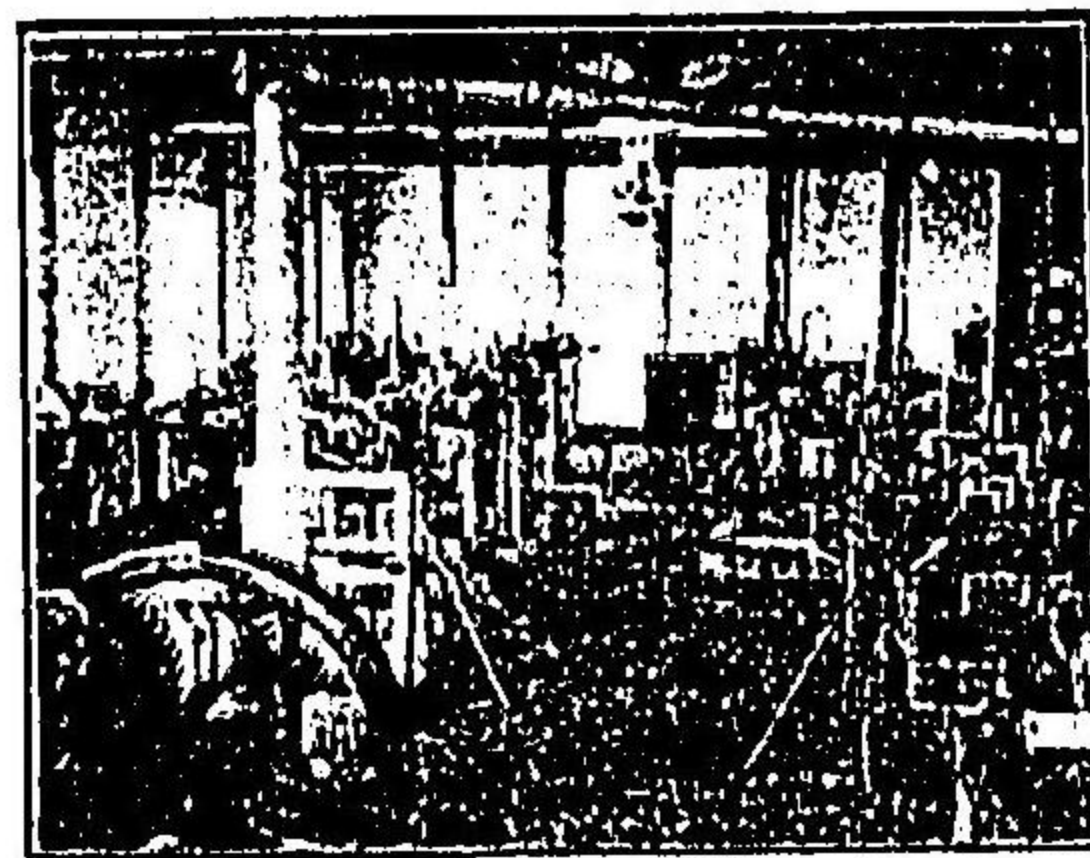

創業明治二十七年

金井トセララ製造所

攝津國尼崎町

三河セメント株式会社

明治二十三年工場創立
明治三十一年株式會社ニ組織

最新式ノ機械ト多年ノ熟練ヲ以テ最モ善良
ナル原料ヨリ品質均等最優等ホルトランド
セメントヲ製造販賣ス

本社
出張店

愛知縣渥美郡田原町大字豊嶋
東京市日本橋區蠣殻町三丁目
名古屋市西區大船町四丁目

社長 内海三貞
技師 高橋豊彦
支配人心得 秋田
相談役 工學博士 谷口直貞

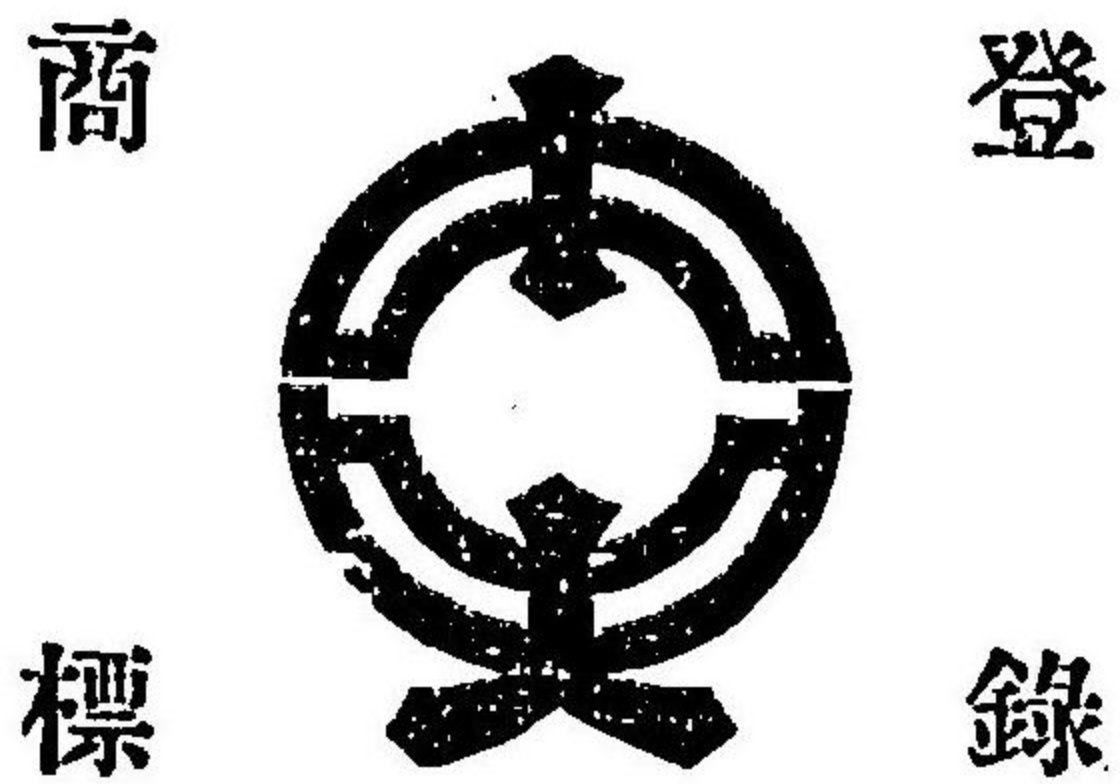

大阪西區西九條上之町

中央製綿株式會社

製線紡糸再

綿綿各種
績落
製屑

製造販賣

電話長西千〇五十六番
電信略號チウオ

振替貯金
口座大阪二〇七四番

電話西二千〇五十二番
電信略號チウマ

中央製綿株式會社出張所

大阪市西區松島町貳丁目

金杉鐵工場

東京市芝區金杉川口二十一番地

工場主 櫻井富藏

電話芝一五二八

製品概目

陸 舶 用 汽 機、 汽 罐
 煙 突、 鐵 管、 鐵 橋 梁
 鐵 骨 家 屋 及 建 築
 製 材 機 械 其 他 鐵 工 一 式

SHIRASAKA
ELECTRICITY CO.
SHIBAGUCHI, TOKYO.

針電避 . 鈴電 . 話電 . 力電 . 燈電

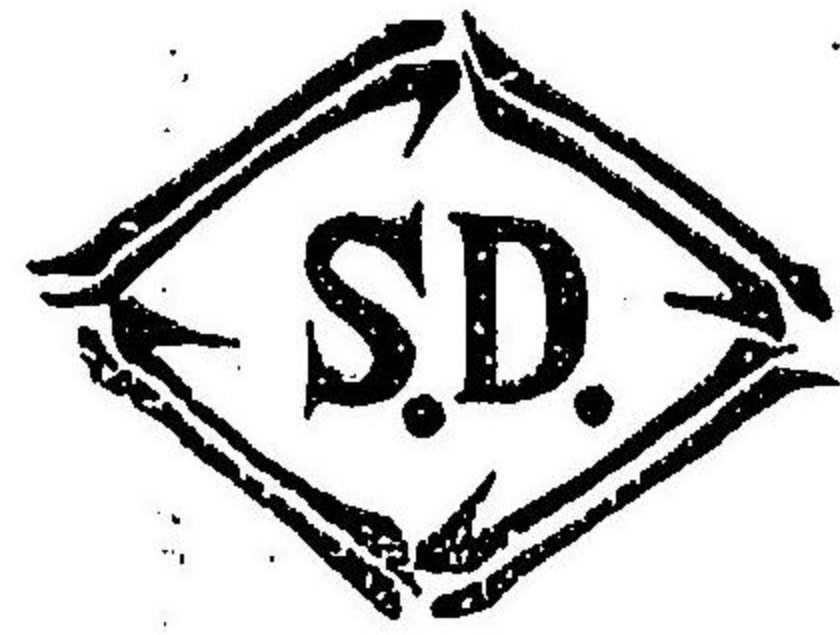

電氣諸機械製造及
附屬品輸入販賣

東京鐵道株式會社
電燈電力工事委托店

白坂電氣商會

會主 白坂 郷吉

東京市芝區芝口二丁目二十番地
電話長新橋三七一七番

電氣工事一式
設計監督請負

白坂電氣商會

九二八

賜全國貿易品博覽會銀牌
賜第五回國內勸業博覽會三等賞牌

弊場製品極品印

製造



MADE IN HIROSE

鋼鐵溶解用耐火煉瓦石
耐酸用煉瓦石
鑛銅及製銅溶解用煉瓦石
硝子溶解用煉瓦石
硝子溶解用瓦斯竈煉瓦石

大阪市西區湊屋町

耐火煉瓦製造所
硝子用坭壩

電話西二六二六番

所主 廣瀨倉平

瀆罐用耐火煉瓦石
五斯用レトルト
安質母尼精々坭壩
耐火粘土粉
專賣特許耐火煉瓦石
耐火煉瓦
盜難用建築用
和洋
萬年倉庫

廣瀨倉平

九二九

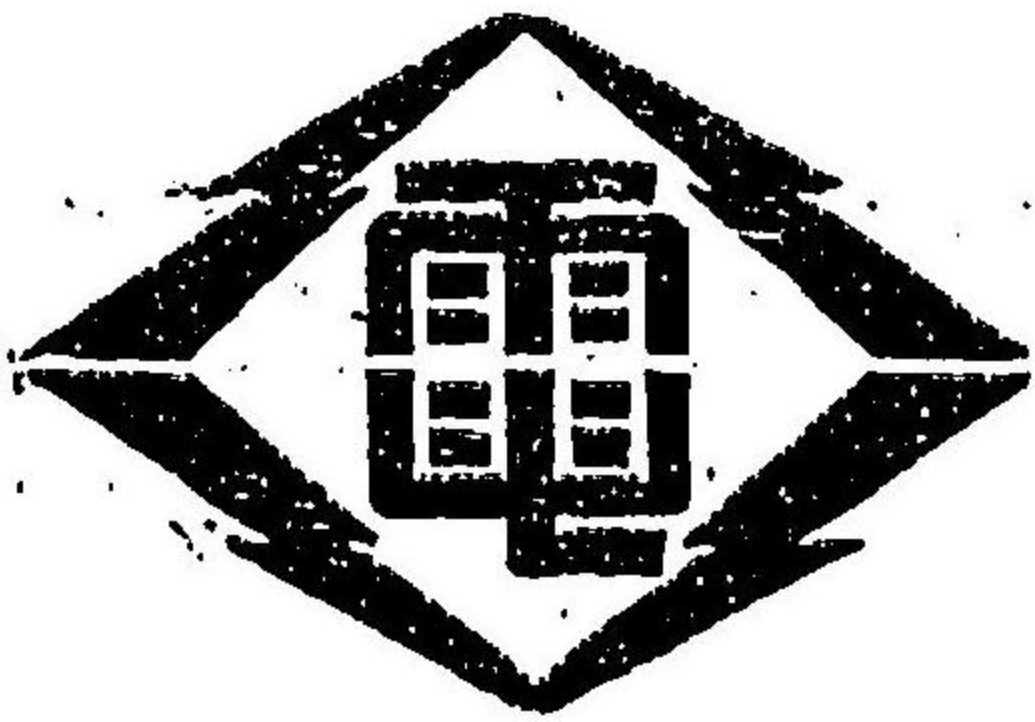

發電機 電働機 變壓器
各種メートル 諸器具
製造并ニ修繕

大阪市北區西野田乘平町七三七番地

大阪電燈株式會社製作課

電話(西)二七五三
電信略號(サ)セ

木綿卷被覆銅線製造

大阪府堺市龍神橋通

大阪電燈株式會社製作課堺分工場

(電話二五八)

實用新案無點火石油發動機

●本年之受賞●

大阪府 京都府 關西
國內全製 國內全製
博覽會 博覽會
名譽金 名譽金
賞牌 賞牌

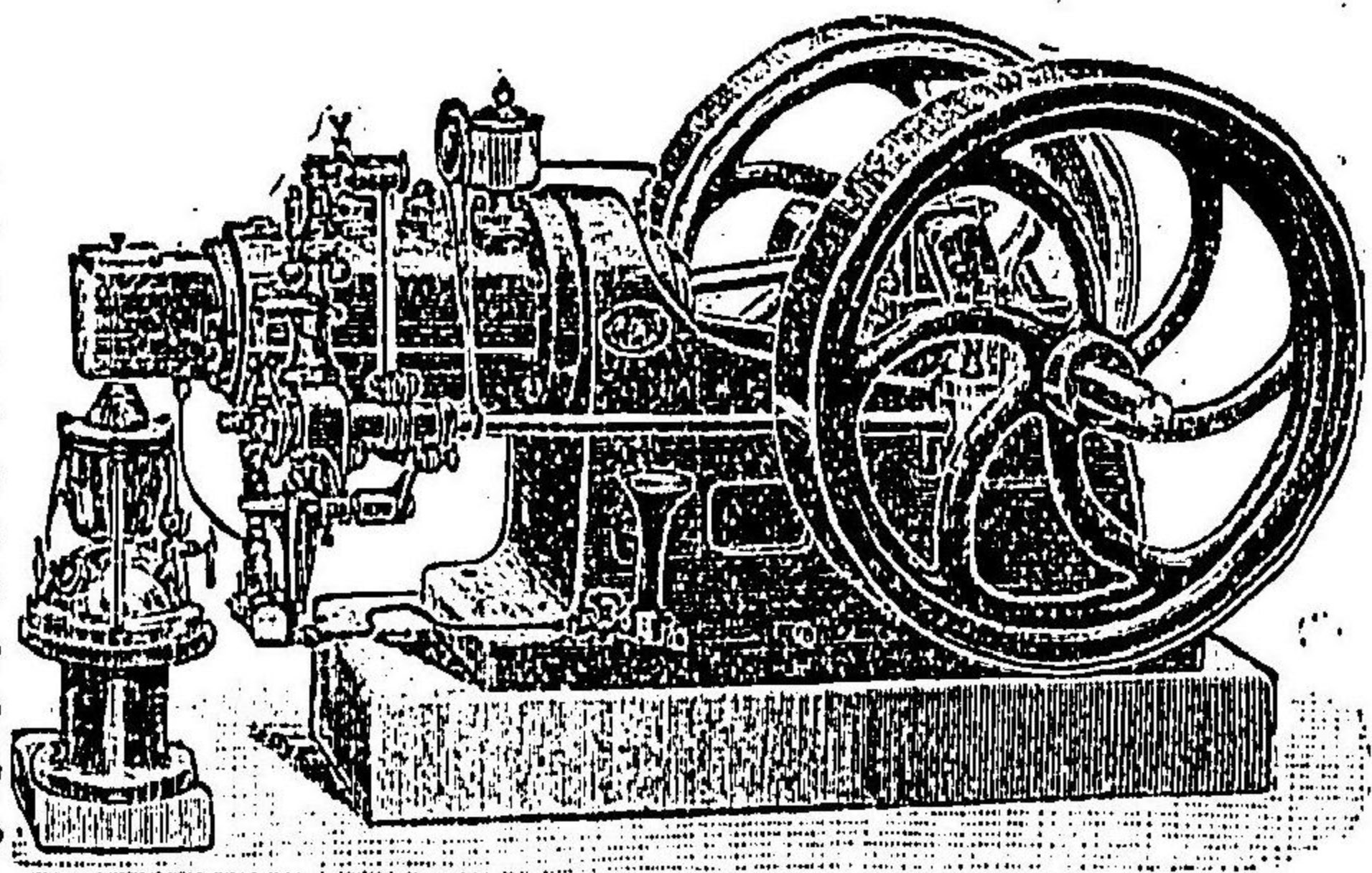

●當所ハ石油發動機製造者トシテ最モ古キ歴史ヲ有シ本邦最大ノ同機製造所ニシテ左記ノ如ク多ク優等牌ヲ得タルハ當所ノミナリ故ニ本機ガ如何ニ他ニ卓越シテ有効ナルカヲ知ルマシ此諸點ヲ信テ購求アレバ決シテ過アルコトナシ

詳細說明書ノ用ハ方郵券二枚投ラセバ進呈

●最新式精米機

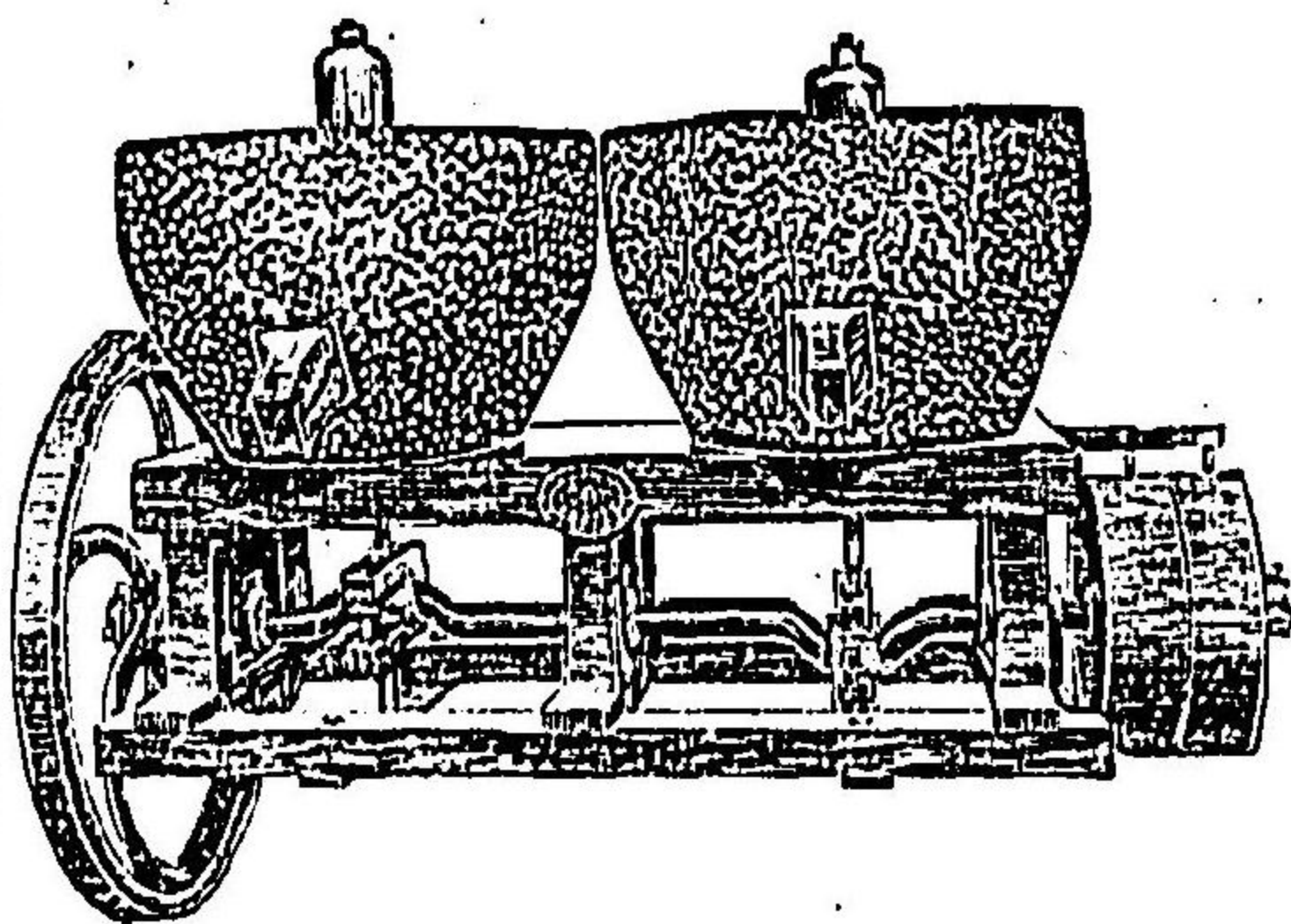

賣價
白米 二個 四座
白米 三個 四座
白米 四個 四座
白米 五個 四座
白米 六個 四座
白米 七個 四座
白米 八個 四座
白米 九個 四座
白米 十個 四座
白米 拾貳百金
白米 拾伍百金
白米 拾參百金

●此精米機ハ螺旋狀ノ磨石式ニアラズシテ杵ノ上下ニ昇降スル最新巧妙ナル考案ニ係ルモチ生セズ搗減少シ

大阪市北區上福島北二丁目

伏田鐵工所

長電話西九三三番

伏田鐵工所

九三一

IWATA BROS. & CO.

IMPORTERS & EXPORTERS,
MACHINERY, TOOLS &
GENERAL HARDWARES:

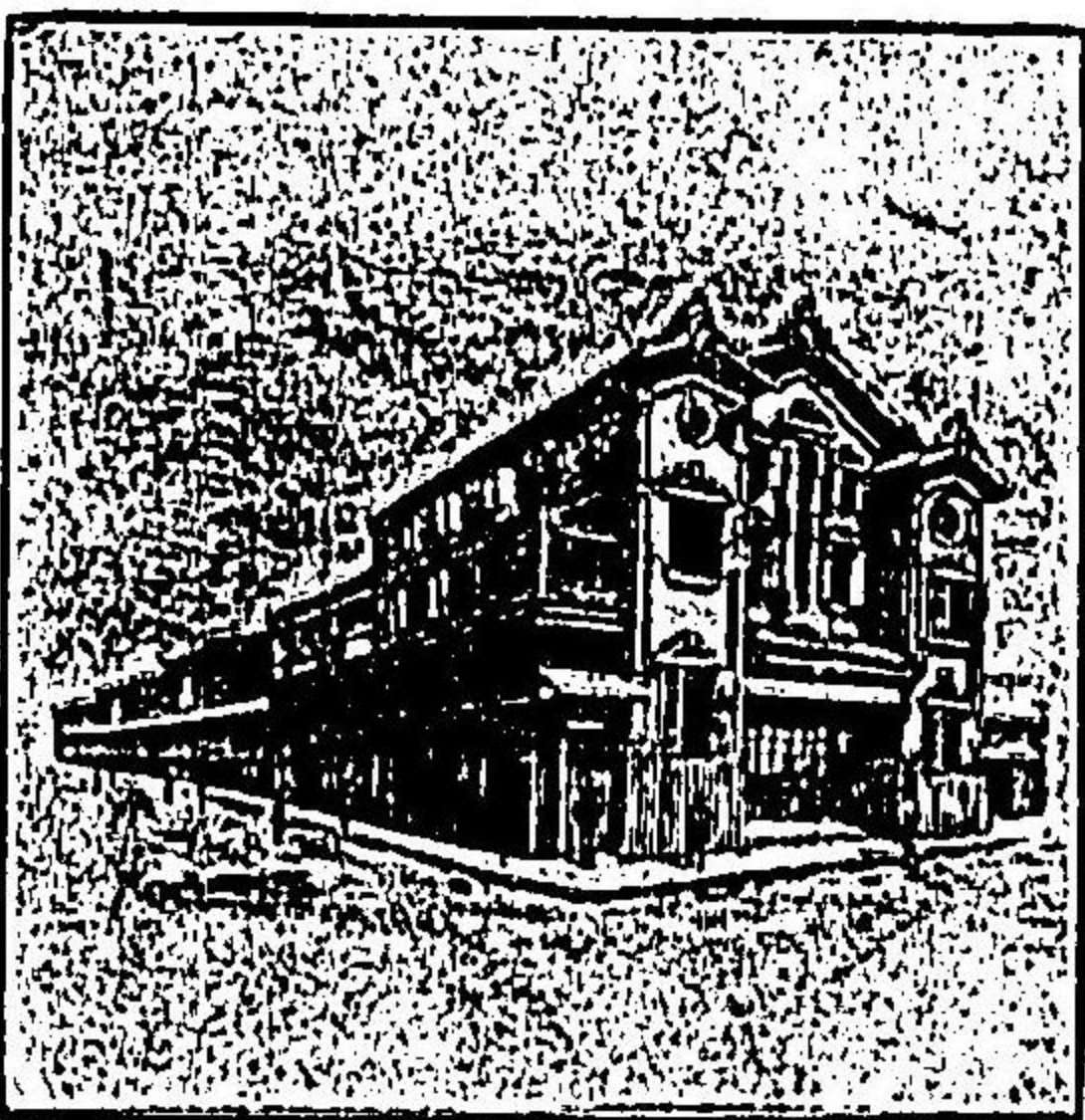

6 Chome, Itachibori,
OSAKA.

鑛山、紡織、鐵道、船舶、造船、鐵工、
水道、製紙、製絲、製材、暖房、土木、
諸工業用機械類、工匠用具、材料、
用品直輸出入業

大阪市西區立堀賣北通六丁目

合資會社岩田兄弟商會

電話
長西三八五番
西一二六二番
西三三五九番

插圖入代價書(二百頁)無代送呈ス價格ノ低廉品
質ノ精良ナルコトハ既ニ定評アリ
歐米著名ノ製造所ト特約アルヲ以テ確實迅速廉
價ニ輸入約定可致候

合名會社 ランバーグ、フオツヌ商會

東京市京橋區日吉町十二番地

電話
新橋五〇六八番
新橋二一八〇番

營業科目

蒸機汽罐、電氣機械、水車及水力機械、瓦斯發生機、瓦斯及石油機械、唧筒
機械、軌條、機關車、鐵道用材料、橋梁用材料、銑鐵鋼材料、自動車、製水
機械、柔水機械、灌溉用機械、製糖機械、麥酒釀造機械、印刷機械、紡織機
械、タナ調帶、製紙原料、洋紙、クロース、石綿瓦及盤、葺材、窓硝子、セ
ラチン、グリユー、其他各種諸機械及雜貨

右ノ抹、英、米、獨ニ於テ各著名ノ製造所ニ代理及特約ヲ有シ居候

神戸市仲町三十八番地(電話一六〇四)

神 戶 支 店

大阪市北區舊安治川橋北詰東へ入(電話西七九六番)

大 阪 支 店

海 陸 汽 罐 專 門 製 作 所

船舶用機械器具

大阪市北區安治川通北一丁目二一九

山根鐵工所

電話 西百八十九番

工業用機械器具

專 賣 特 許 一 重 瓶 消 火 器

二重瓶消火器は最新式の
輕便防火器具にして防火
具の大王と稱せらる
二重瓶消火器は使用法至
極簡易にして婦女子と雖
容易に使用するを得
二重瓶消火器は第五回内
國勸業博覽會を始め其他
の博覽會に於て多くの金
銀賞牌を得たり

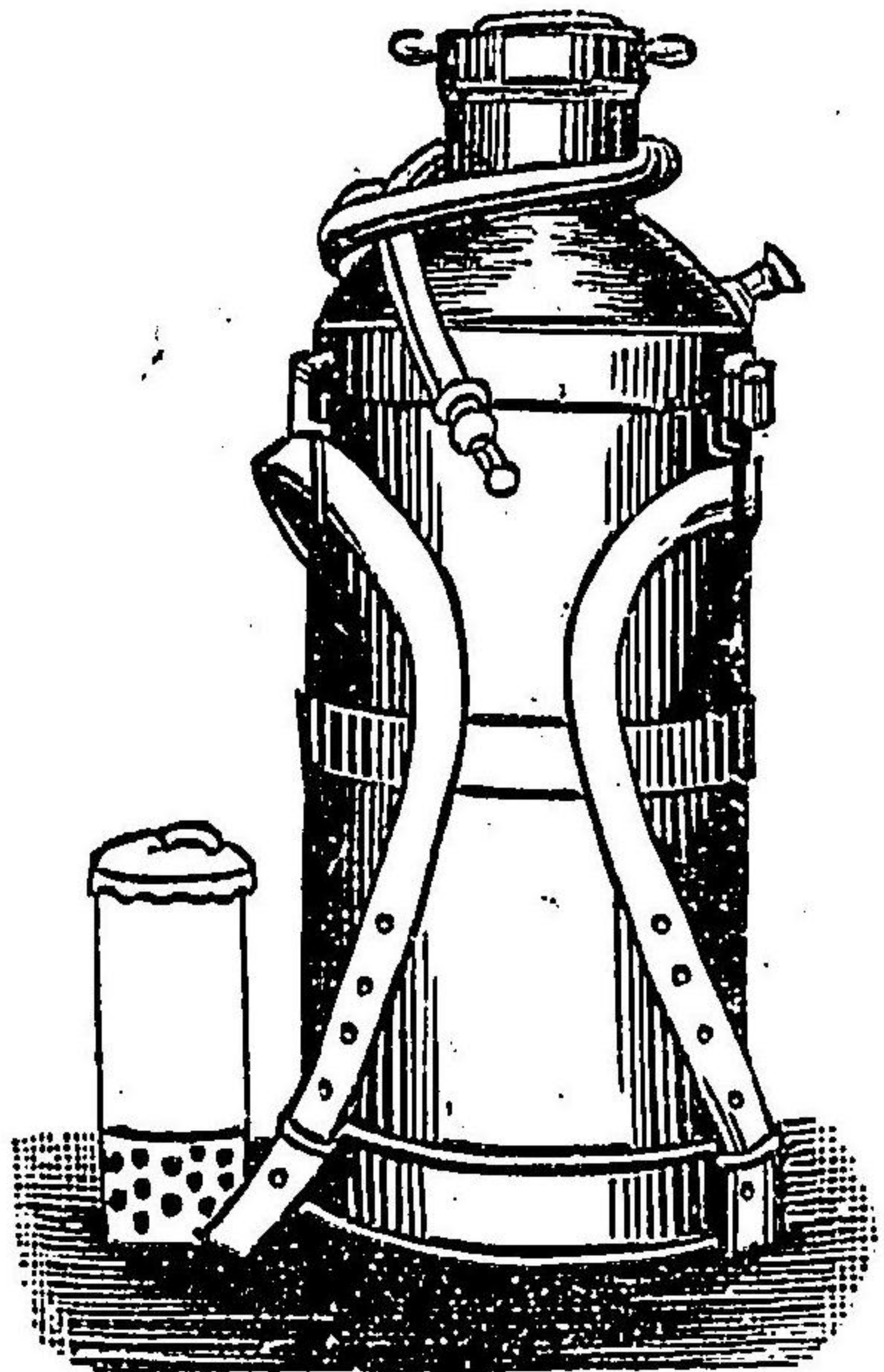

大阪市西横堀木綿橋西詰南

一重瓶消火器株式會社

(電話 西二千百八十五番)

SUGIMOTO & CO.

IRON MONGERS
6 chome Itachibori, Osaka.

概營業目

鋼、鐵、鉛、眞鍮、地金一式、諸機械附屬品、諸工業用品一式
銅管、眞鍮管、瓦斯管、鋼管、最高壓ニ適スルスチーム布入ゴ
ム管、並布入ゴム管、ゴム板類、水道用ゴムホース、布ホース

●キンググパツキング

大阪市西區立賣堀北通六丁目

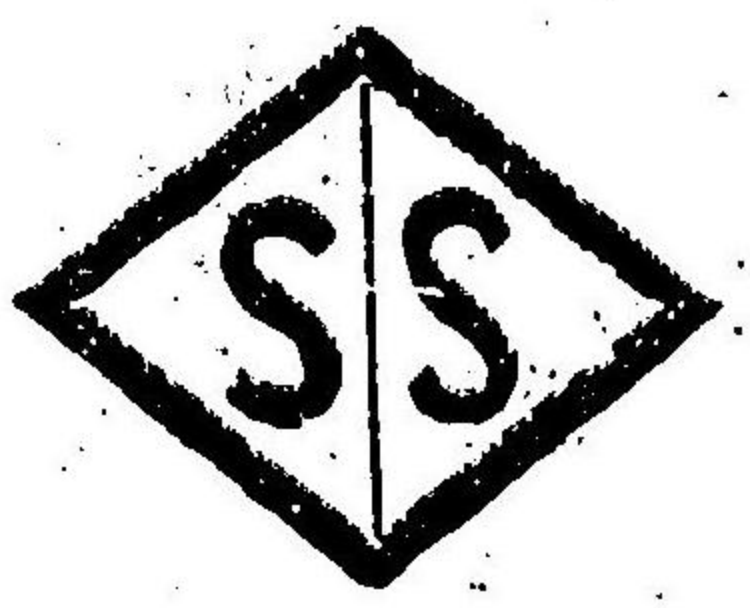

杉本杉松商店

電話西貳四七五番
發信略號(〇ス)

概營業目

●アマゾンパツキング
パツキング類各種、汽車印布ホース一手販賣、自轉車用最上等
鋼管、アンベル五十磅以上七百磅迄チエンプロツク及リベツト
類一式、ホイラチーフ其他工業用品直輸入販賣

紡績界の新福音

式ムウバリエシ
ツリグ付ムゴ

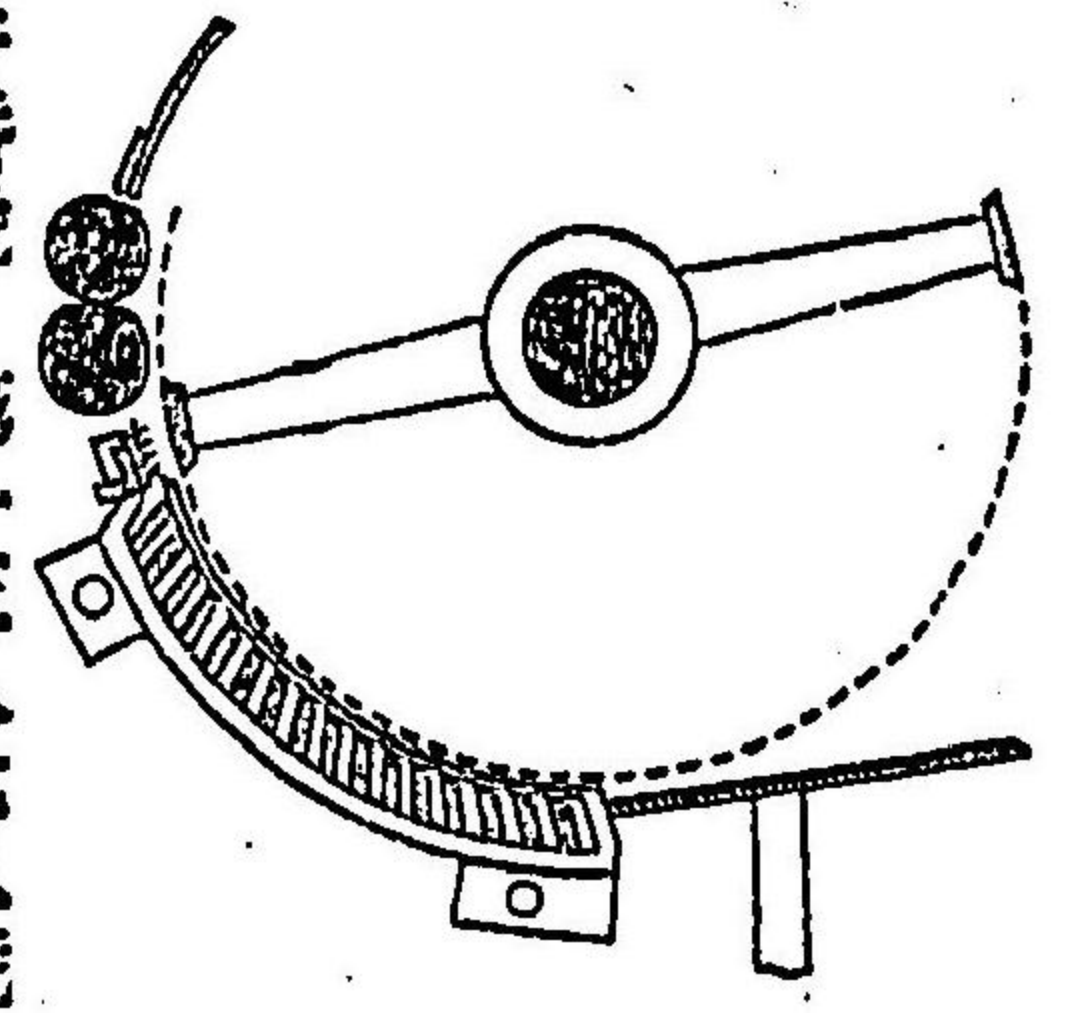

日本特許番號 第一三八七八號

歐米各國紡績業者間に絶大の稱賛を博
しつゝあるシエリバウム式專賣グリッ
ドは
(一)落綿を減じ
(二)ラツプを均
(三)除塵を明確にし
(四)糸質を強靱にし
光澤を添ふ
等其他在來のグリツドに比し利益多大
なり既に我國に於ても各大紡績會社は
争ふて本器を採用され其成績の著大な
るを證明さるゝ處なり

米國ロードアイランド州プロビデンス市
シエリバウム式グリツド
東洋特派代理人
諸機械直輸入商

米工學士眞田清吉
大坂出張所
神戸市元町二丁目一八七
大阪西區南堀江二丁目六一

Dudgeon Electric Drill.

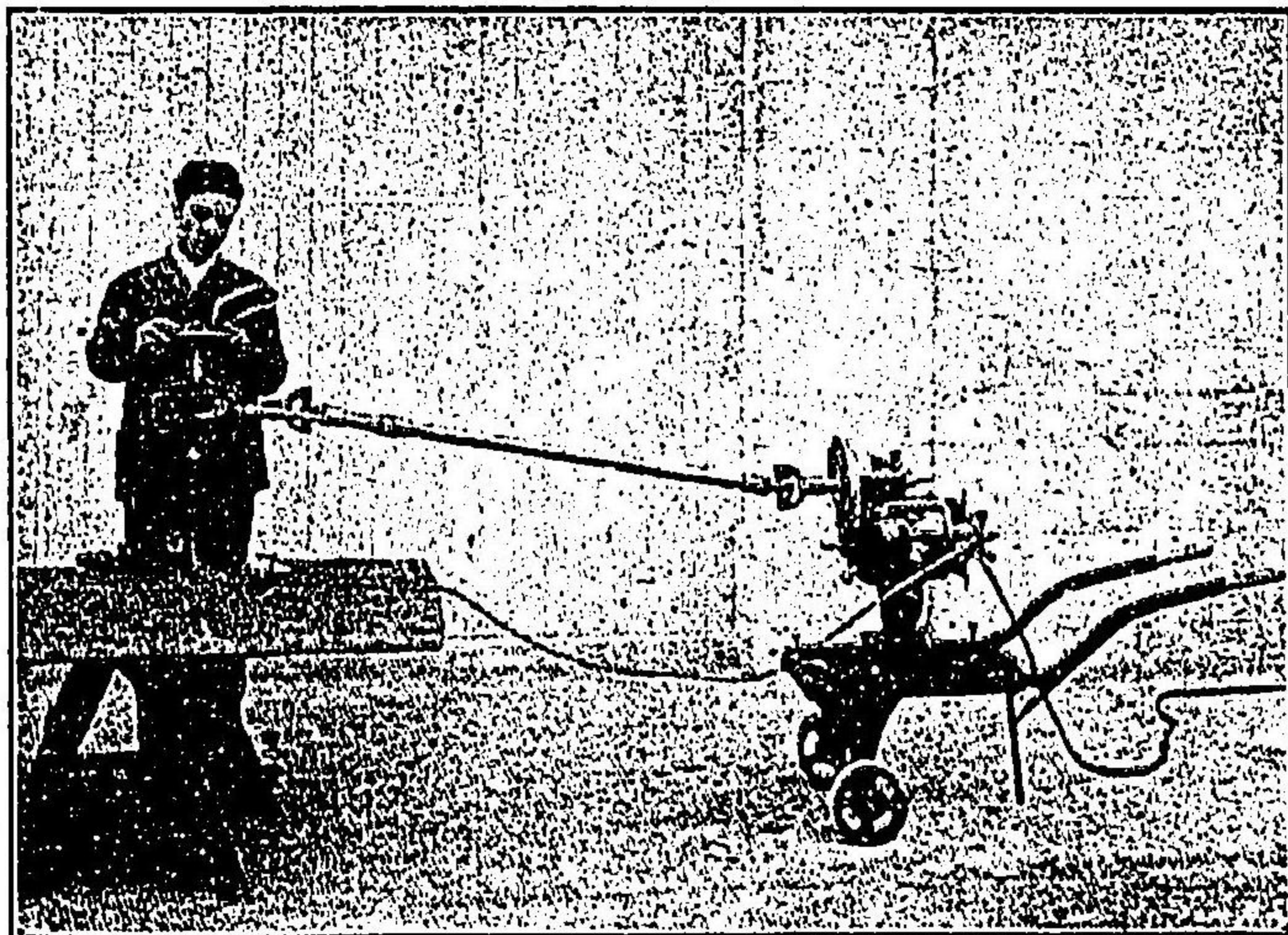

諸機械工具諸材料及電氣用品一式輸入商

アラデン石油燈日本總代理店

西澤商會

九三九

西澤商會

東京市麴町區八重洲町壹丁目

電話本局八六

支店及代理店
 大連 京城 大阪 橫須賀 舞鶴 吳保 佐世保 倫敦 紐約 漢堡

STEEL.

洋鋼專業

東京市日本橋區本石町四丁目

河合洋鋼商店

河合洋鋼商店

九三八

大阪市西區鞆南過四丁目
 關西代理店 近藤喜兵衛商店

長電話本局 一三三七六
 振替貯金東京 一四六七
 電信略號 (カサ)

名古屋市東區鶴重町
 名古屋代理店 北條忠兵衛商店

長電話西一二五五六
 振替貯金口座大阪 一九六四
 電信略號 (ヨキ)
 長電話四〇五番
 振替貯金口座一六〇七七
 電信略號 (ホウ)

- 一 パラフィン蠟
- 一 マツチ、蠟燭其他製造用粗製、半製、並ニ精製各種
- 一 礦物性潤滑油各種
- 一 黄色スピンドル油、赤色並ニ黒色マシン油、シリントー油及エンジン油、瀛關軍用エンジン油並ニ車軸油、混合用其他發附練油用中性及デフルームド油
- 一 三百度ミチラルコルサ安全油
- 一 鐵道、鑛山、船舶用ランプ及暖爐並ニ普通燈火用
- 一 潤滑タリース各種
- 一 ウール油、羊毛洗滌用
- 一 ベトロラタム（銷止用ヴァスリント同様）
- 紙其他の製造、病院藥舖用

製 造 輸 入 元 社
 紐 育 ス タ ン ダ ー ド オ イ ル 會 社
 ト ム ソ ン エ . ド ン . ペ ツ ド フ オ ル 社

左記當社各支店代理店ニハ前記各種ノ
 在荷ヲ備ヘ居リ候詳細ハ御照會次第御
 回答可申上候

横濱市山下町八番地
 紐育スタンダードオイル會社礦油部

神戸市浪花町五十六番地
 紐育スタンダードオイル會社礦油部

長崎市大浦九番地
 紐育スタンダードオイル會社礦油部

函館市仲濱町
 紐育スタンダードオイル會社礦油部

仙臺市大町二丁目六十七番地
 ハウエル商會

越前國敦賀町
 紐育スタンダードオイル會社

名古屋市中區中之島四丁目
 増田屋商店

大阪市北區中之島四丁目
 スタンダード礦油部大阪倉庫事務所

廣島市深木町
 廣島石油合資會社

門司市祝町二丁目
 スタンダード礦油部門司倉庫事務所

韓國仁川
 タウンセンンド商會

韓國釜山
 タウンセンンド商會



▲營業種目
 捺染綿子
 綿 子
 金 巾
 金 巾更紗

日本製布株式會社

- 三條工場
- 西陣工場
- 高野川工場
- 白川工場
- 伏見工場
- 泉尾工場
- 吉川工場
- 桐生工場

本 社 京都市四條通千本西入

大阪出張所 大阪市東區淡路町一丁目

東京出張所 東京市日本橋區本町一丁目

最新最經濟法式 銅鑛生吹熔鑛爐

當所ハ武田恭作氏發明特許武田式生吹熔鑛爐及特許武田式鑛毒水除害裝置分離器ノ特約製造所ナリ
最近武田式並ニ「マウントライエール」式生吹熔鑛爐ノ注文ヲ受ケ製造セシモノ左ノ如シ

一日立鑛山八尺爐參座、一椿鑛山三十尺爐壹座

東京市芝區三田豐岡町六十六番地電話新橋三三壹番

鑛山機械專門大塚工場 大塚榮吉

- 一木戸ヶ澤銅山四尺五寸爐壹座、一北海道某鑛山八尺爐貳座
- 一加納鑛山六十六尺爐(日本最大)壹座、一明治製煉株式會社八尺爐壹座
- 一國富鑛山八尺爐壹座、一足尾銅山十六尺五寸爐壹座
- 以上爐ノ長四尺五寸ヨリ六十六尺ニ至ル各種
- 外ニ圓形熔鑛爐七座

專賣特許 **チルド車輪** 電氣鐵道、輕便鐵道用 **各種**

鑛山機械專門

當所ハ專門トシテ鑛山用諸機械ヲ製造ス其重要ナル製品目左ノ如シ
一ブレイキ、クラツシヤ、一ロールシヨウ、クラツシヤ
一ハンチントン、ミル、一クローム、ロール
一スタンブ(搗鑛機)、一ウイルフレ、淘汰盤
一オーバーストロム淘汰盤 一特許大塚式淘汰盤

東京市芝區三田豐岡町六十六番地電話新橋三三壹番

大塚工場 工場主大塚榮吉

- 一特許大塚式送風機、一チガ、一淘汰機
- 一特許チルド車輪、一鐵索運搬裝置
- 一特許武田式鑛毒水除害裝置、分離器
- 一ペルトン式水車、一捲揚機械、蒸氣機關
- 一撰炭機、煽風機、一ポンプ

電氣鐵道、輕便鐵道用客、貨車製造 芝區三田四國町八番地 **大塚分工場**

Dr. K. Tatsuno
and
Y. Kataoka.
Architeots.

工學博士 **辰野金吾**
工學士 **片岡安**

事務所

大阪市北區中ノ島二

(電話東四二五七番)

辰野片岡事務所

九四五

Nakamura Shipbuilders & Dockyard.

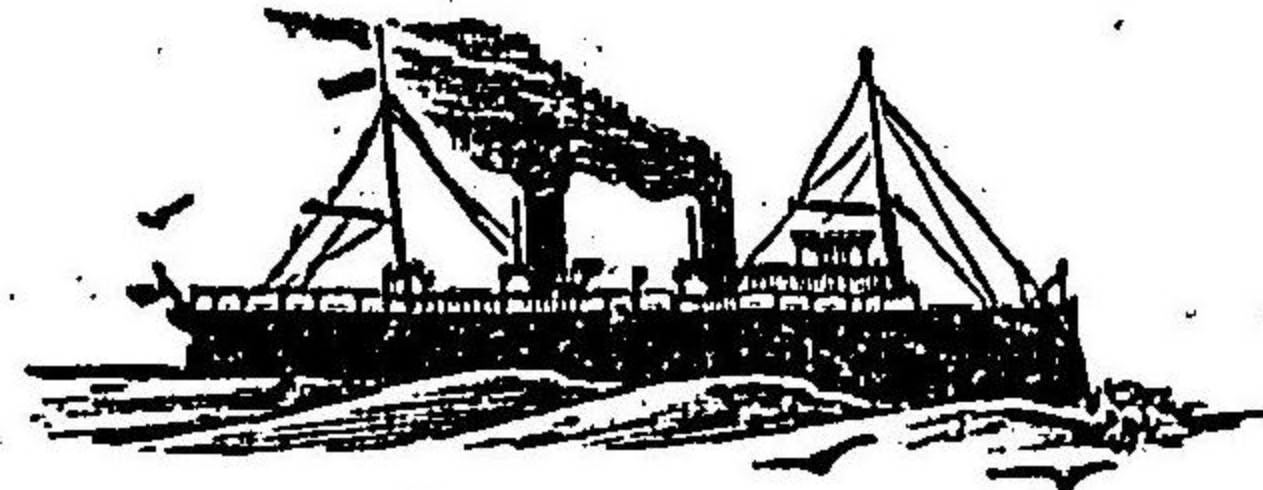

中村合名會社造船部

大坂市西區波島中口町

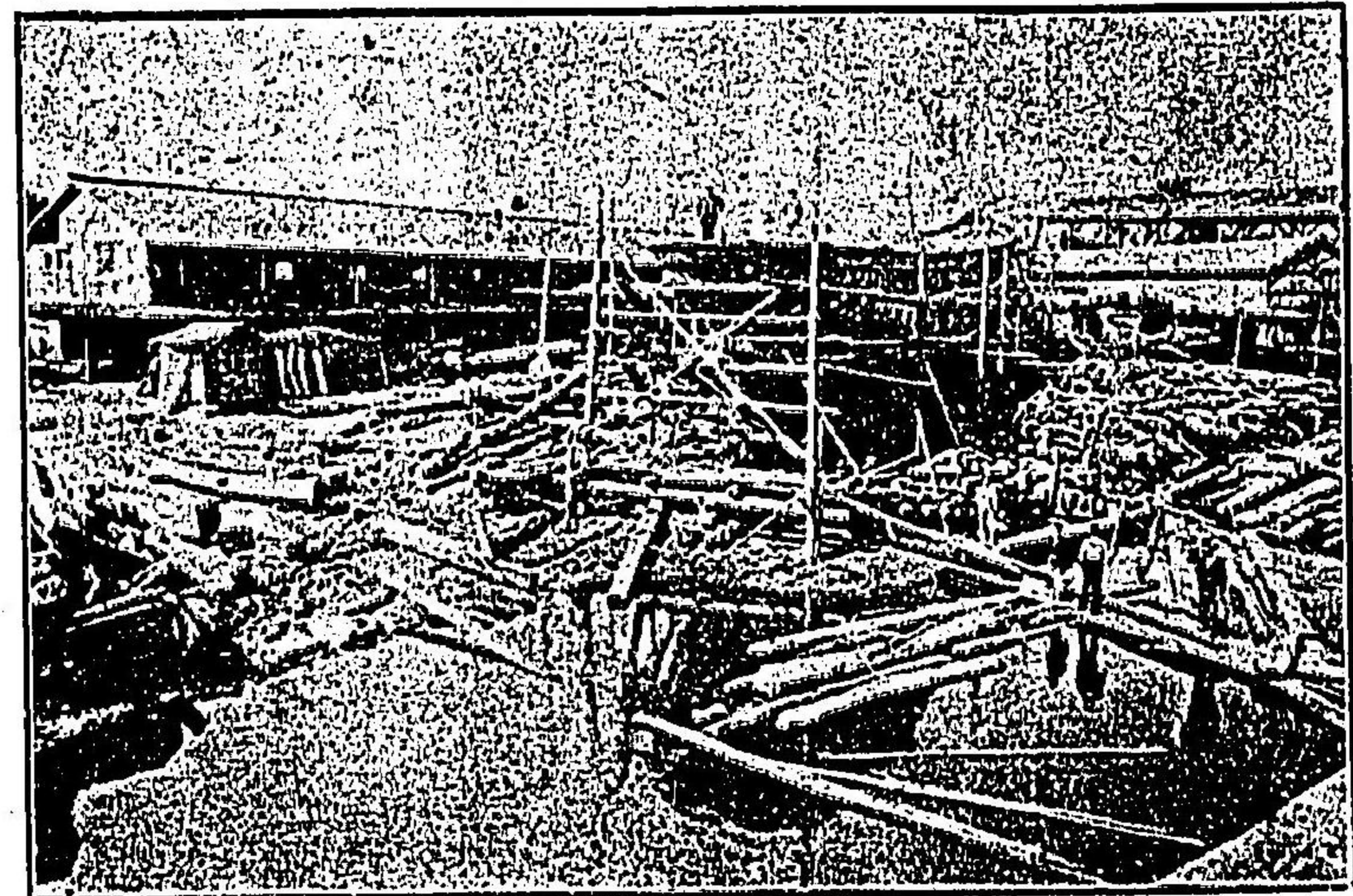

造船鐵工 **中** 運搬業

中村合名會社

大坂市西區北堀下通六丁目

(電話一八八八番)

中村合名會社造船部

九四四



The Shinagawa Fire-Brick Co., Ltd.

The oldest and largest factory in the Orient of Fire-bricks, Silica-Bricks, and all kinds of the Refractory materials, accepts orders any time at moderate prices.

Its Osaka Branch facilitates delivery at Kobe.

Head Office: Shinagawa, Tokyo.

(Tel. "Shiba 746")

Branches: Kizu Mishimacho, Minamiku,

Osaka (Tel. "Nishi 1665") and

Yumoto, Iwaki.

(立創年八治明)

東京勸業博覽會
名譽金牌

內國製産博覽會
名譽大賞金牌

品川白煉瓦株式會社

(圓萬百壹金本資)

大阪市南區木津三島町

大阪支社

電話長西一六六五番
電信略號ヨシナ

耐火煉瓦
耐酸煉瓦
耐火煉瓦
レニスタール
ガニスタール
裝飾煉瓦

製造販賣

東京本社

東京府荏原郡品川町

電話長芝七四六番
電信略號シナレ

品川白煉瓦株式會社

九四七

變壓器製作專門

飯嶋變壓器製作所

東京府下南品川

飯嶋變壓器製作所

九四六

ボーレル兄弟株式會社日本支社

☆
ボーレル
ハイスピード
鋼

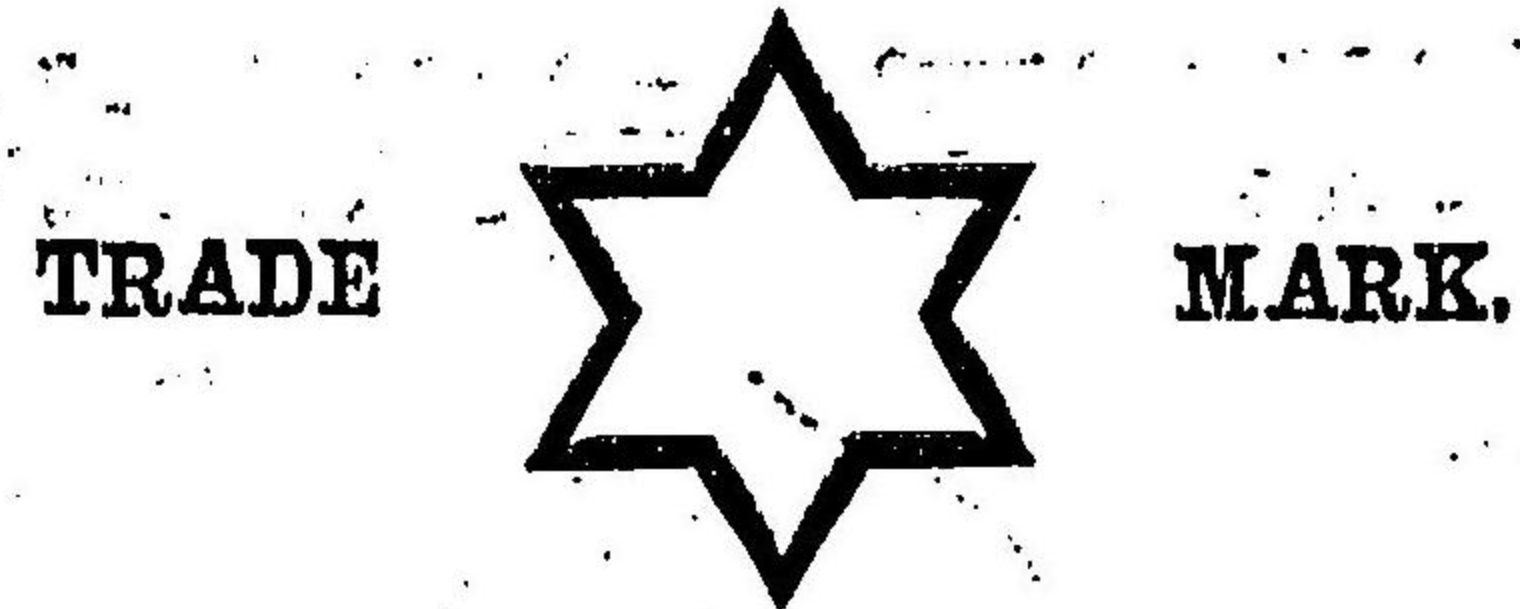

Bohler Steel.

ボーレル スチール
STAR BRAND
スタ - 印

BOHLER'S HIGH SPEED STEEL

RAPID

ラピッド

Leads them all.

世界鋼鐵之霸王

WRITE FOR SAMPLES

御通知次第見本進呈

BOHLER BROS. & CO., LTD., JAPAN BRANCH

ボーレル 兄弟株式會社日本支店
TOKYO. OSAKA.

7, Minamikinrokuchō, Kyōba-hiku. 32, Kitahoriye, Nishiku.

Tel. No. 3569 Shimbashi. Tel. No. 392 Nishiku.

東京 東橋區南金六町七番地 大阪 西區北堀江三番町卅二番地

九四九

☆
ボーレル
ハイスピード
鋼

標商錄登

リ 各
ン 種
製 モ
織 ス

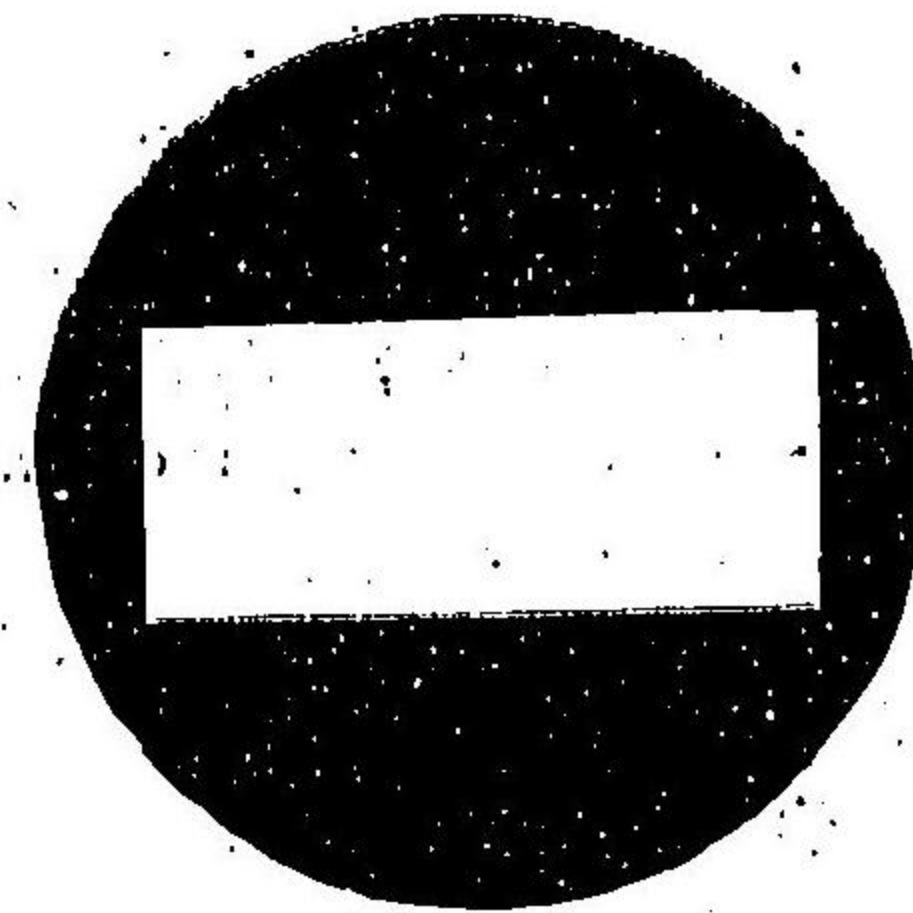

旗 布 地
女 學 生 袴 地

寺立光村津中郡成西府阪大

社 會 式 株 織 紡 綸 斯 毛

番四二五二東・番〇九二一東話電

標商ニスモ晒社本

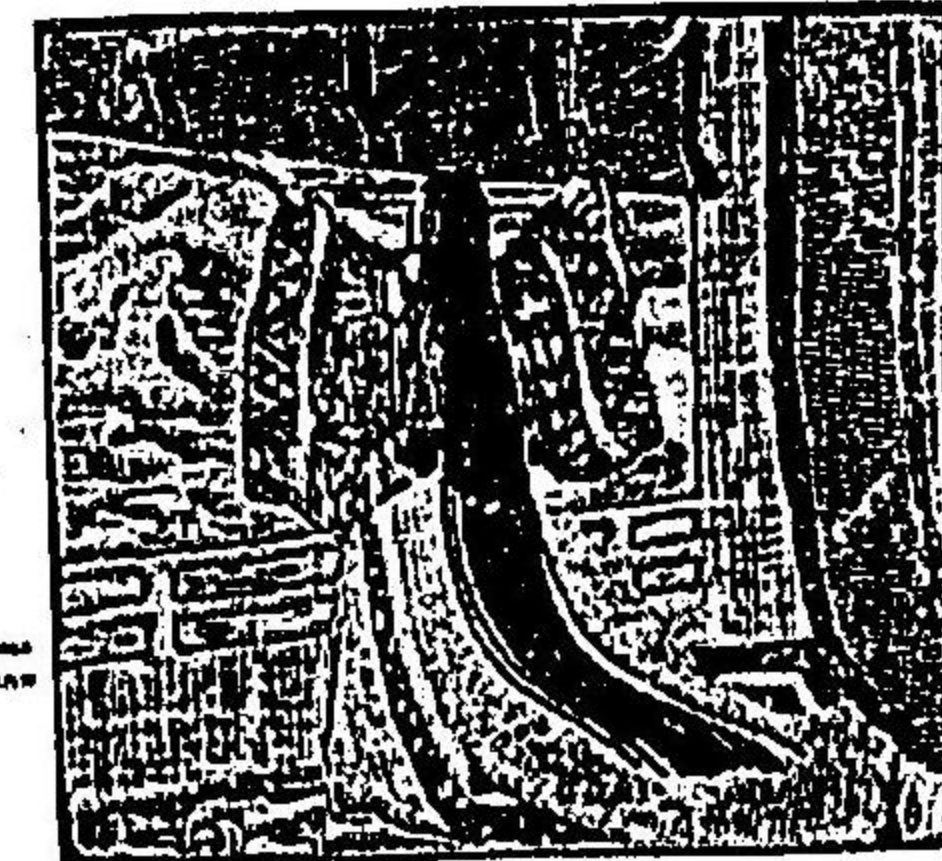

毛斯綸紡織株式會社

九四八

資本金壹千七百五十萬圓



營業科目

東京市麴町區錢瓶町一番地(常盤橋内)
株式會社 日本興業銀行

總理 添田壽一
理事 伴野乙彌
監查役 齋藤八郎

副總裁 佃上辰一郎
理事 井澤榮一
監查役 澁澤嘉兵衛

- 擔保附社債に關する信託業務
- 有價證券其他貴重品等の保護預
- 有價證券の賣買元利金の支拂及び取立
- 地方債、社債、株式等の發行募集事務
- 各種の信託業務
- 國債證券、地方債證券、社債券、株券の擔保貸附及手形の割引
- 國債證券、地方債證券、社債券の應募又は引受
- 法律の規定に依り設定したる財團を抵當とする貸付
- 一定期預金、當座預金、特別當座預金



大賀電機商會

本店 大阪市東區今橋四丁目 電話一五九番
支店 京都市東洞院七條南 電話長八六八番
支店 松山市藤原 電話二四番
支店 松山市湊町
工場 和歌山海草郡雜賀村 電話一五八番
出張所 伊勢松阪町 電話三九番
越後新潟市 電話二二番
兵庫縣有馬郡三田町 電話三六番
清國營口新市街 電話一四〇番
北海道岩内町 電話三九番
豐後大分町 電話二二番
日向宮崎町
千葉縣成田町
清國安東縣市場通 電話一五五番

特許代理

發明、新案、意匠、商標
代願、鑑定、審判、請求

前特許局審査官

特許代理業者正六位

内村達次郎

事務所

東京市京橋區新着町十四番地
(電話) 新橋一七四六

自宅

東京府大森停車場上ル字山王
(電話) 新橋四四六四ノ甲

機械相談

冷蔵、製氷及水産諸機械
設計、撰定、鑑定、買入仲介

藤永田鐵工所

電西特 一八五四
大阪市西區
新炭屋町三八

營業項目

造船 旅客船、貨物船、各種魚船、浚渫船、其他鋼製及木造汽船及帆船一切

造機 船舶用諸機械、橋梁、鑛山及農業用揚水唧筒、豆粕壓搾器、各種捲揚機其他諸機械類一切

製罐 船舶用諸汽罐、ランカシヤイヤ汽罐、コルニツシユ汽罐、各種直立汽罐、海陸用渡邊式水管汽罐、其他各種汽罐及其附屬品一切

殊ニ弊造船所技師**工學士渡邊慎二郎**ノ發明ニ係ル**特許第一六一〇六號**陸上用汽罐ハ現今尤モ盛ニ用ヒラレツ、アル**バブコツク、エント、ウ井ル**

コツクス汽罐ニ代用サル可キ者ニシテ其効力及價格低廉ニ至リテハ遙カニ、ハ式汽罐以上ニシテ持久ノ点ニ於テモ敢テ遜色ナキモノナリ又同**特許第一一九五七號**

汽兜ハ完全ナル「セパレーター」ニシテ之ヲ使用スル時ハ「コルニツシユ」汽罐ノ如キニ割以上其外徑ヲ小ニスルモ尙ホ同等ノ効力ヲ得ルニ難カラズ又同**特許第一〇六一**

三號船舶用發條**安全瓣**ハ汽壓現存中容易ニ辨ノ摺合セノ良否ヲ檢シ又ハ必要ニ應シ發條及「スピンドル」ヲ取替ユルヲ得ルノ裝置ヲ有シ至極便利ノ者ナリ其他**船渠**各

長二百八十尺及二百六十尺ノ二個アリ優ニ二千噸迄ノ船舶ヲ入渠セシメ得ル設備ヲ有シ廉價、迅速、正實ヲ旨トシ新造及修繕ノ御注文ニ應ス

KATO SHINJIRO.

95. Kujo, Nishiku, Osaka.

鐵骨 家屋 子車輪 力ダ 鐵道用具 專門製作

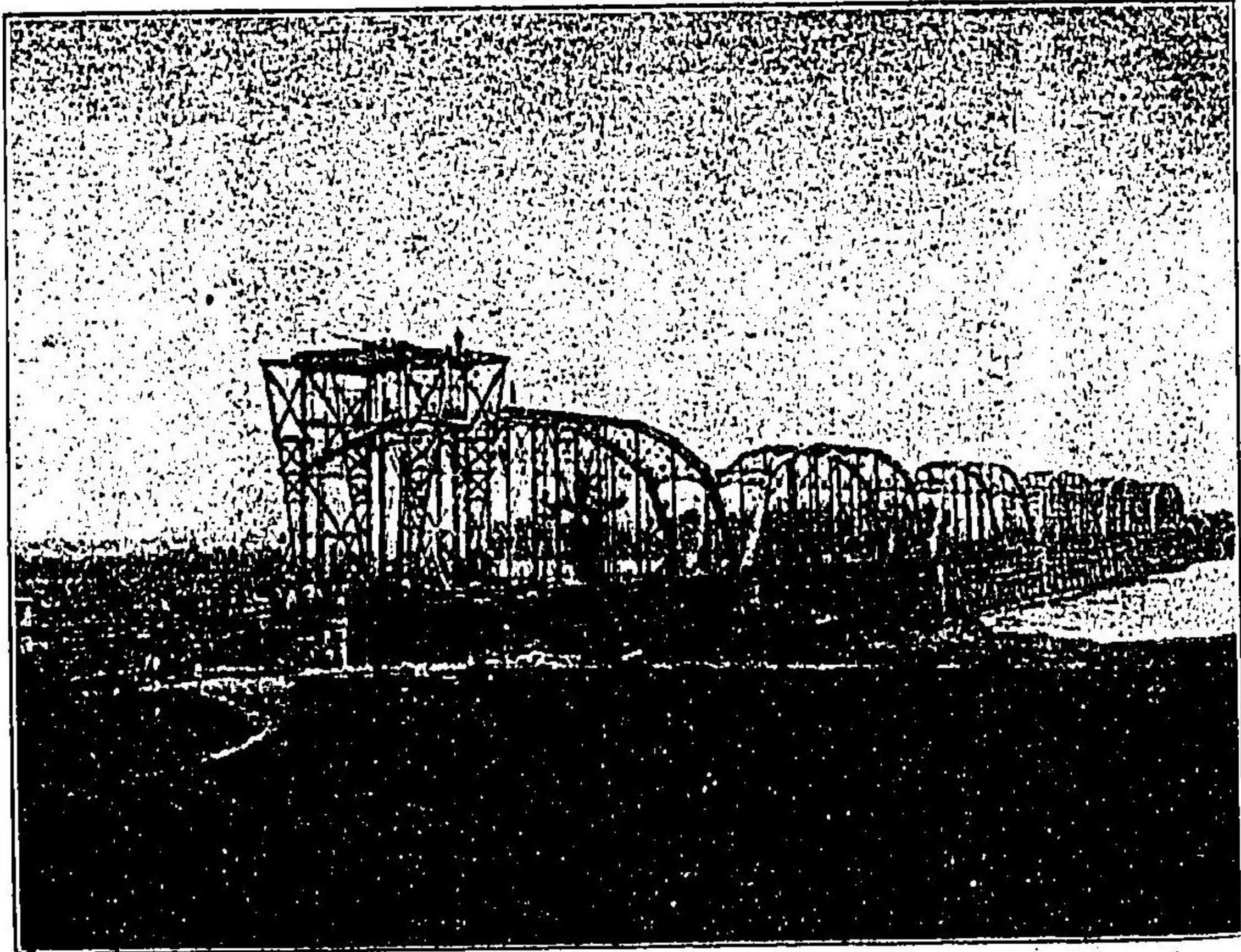

(神通川鐵橋の圖)

加藤真次郎

九五五

諸機械製造販賣

加藤真次郎

大阪西區九條町九十五番地

(但花園橋電車乘場前)

電氣

工業社

電氣工業社

◎工事ハ東京地方共大小ニ不拘御引受可仕候

九五四

販賣 工事 請負 製造

商店

東京市芝區南佐久間町一ノ三

東京電燈會社工事委託店

工場

東京市芝區愛宕町二ノ一

◎電燈及瓦斯用裝飾的器具ハ頗上等ニ製作仕候

(電話新橋一六八三)

電燈裝飾器具製造販賣並二取付工事請負
東京大阪京都其他各地電燈會社取付工事代理店

電氣諸機
械器具
材料製造
販賣并
工事設計
監督請負

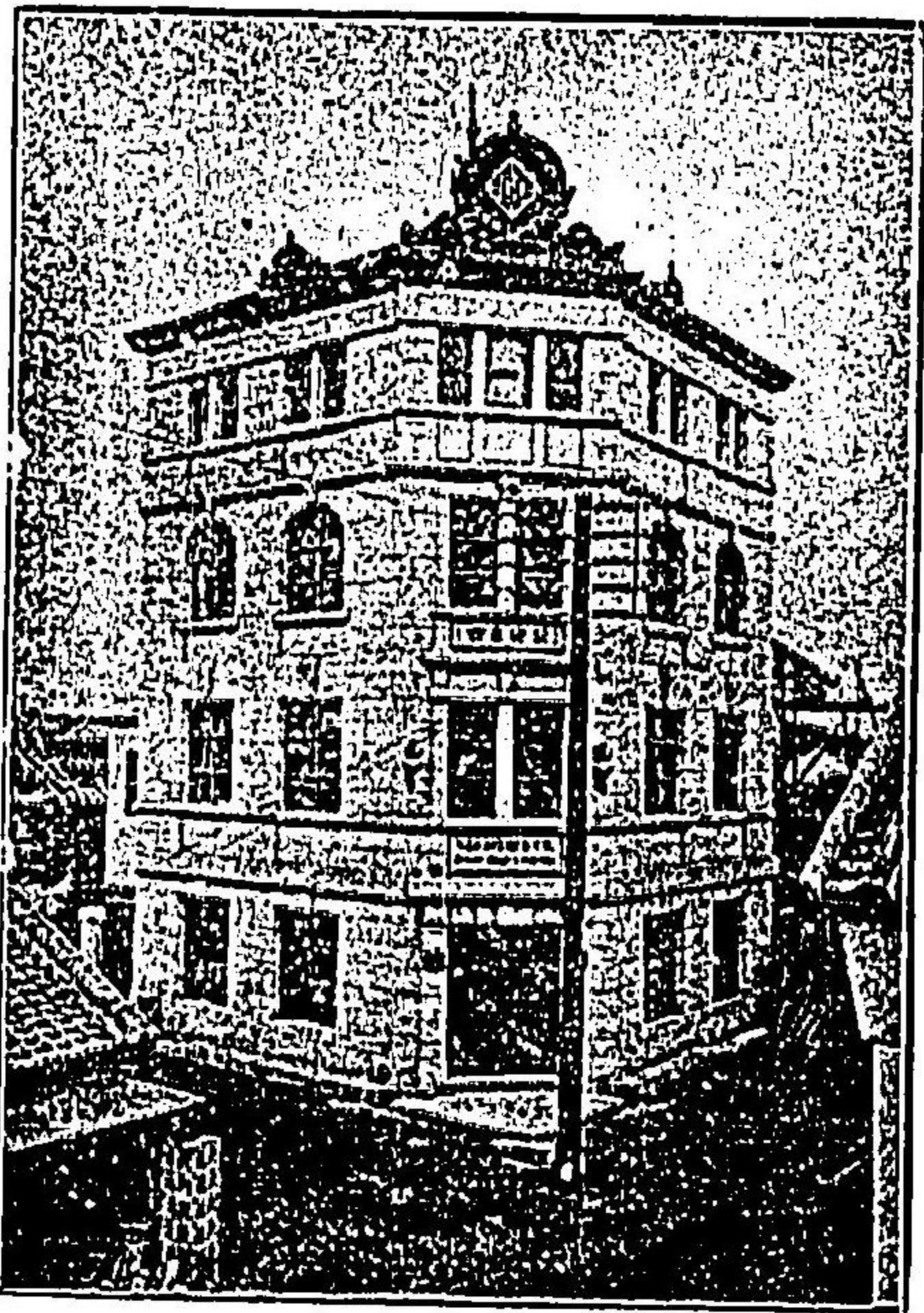

原安商會支店

大阪市東區備後町
(心齋橋筋) 四丁目
(電話東長一七八六番)

東京市京橋區松川町
東京市下谷區仲徒士町二丁目
同 同 竹 町

原安商會
第一工場
第二工場

電話長本局六二三四
電話本局三三三五
電話下谷一七八九

鋼鐵材料

造船用諸材料
鐵道用諸材料
鑛山用諸材料
建築用諸材料
電氣用諸材料
工業用諸材料

定價表八每月發行

大阪市西區江戸堀南通四丁目

市川克三商店

電話長西二二三〇番
電信略號(イ 五)



LOW PRICE, OUR MOTTO !!!
K. ICHIKAWA,
Telephone No. 8, Edobori minamidori, 4 chome, Nishiku, Osaka.
IMPORTERS OF
STEEL, IRON, MACHINE, HARDWARE, &c.

MITSUI & CO.

● 種 目

輸料械諸其製製消電鐵紡水船鐵
入直材機他糸紙防氣道績道舶工

● 營 業

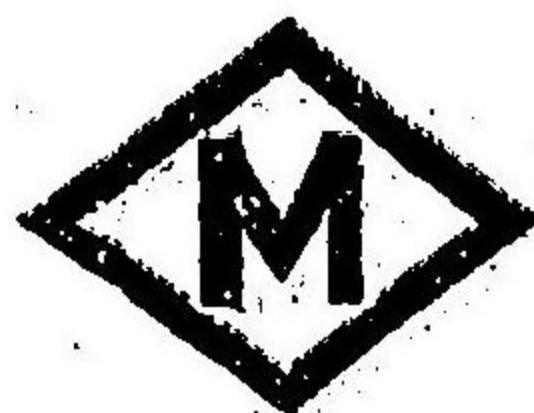

三井商會

大阪市西區江戸堀北通五丁目

鐵鋼諸機械
材料直輸入
及マツ子

電話長西一一二〇番
電話西一九八六番
電信略號 (三)

三井商會

九五九



多木製肥所之工場圖

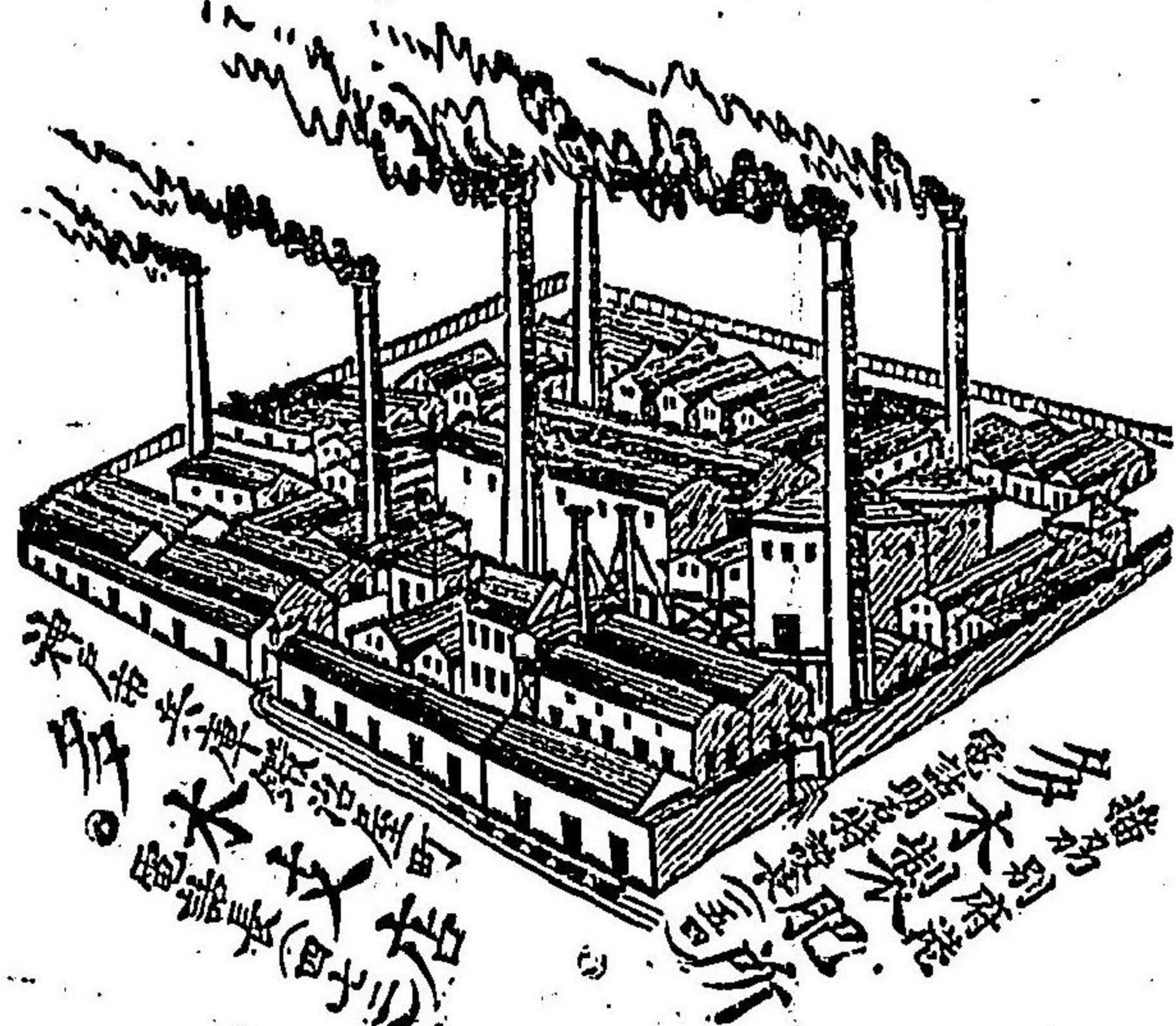

多木製肥所

九五八

宮內省 遞信省 海軍省 諸官衙御用品

東辰勳章博覽會
褒賞受領

秩父電線特許



各種電線製造專門

東京 青島 秩父電線製造所
電話新番一〇六一

秩父電線製造所

九六〇

造製管木種各用織紡

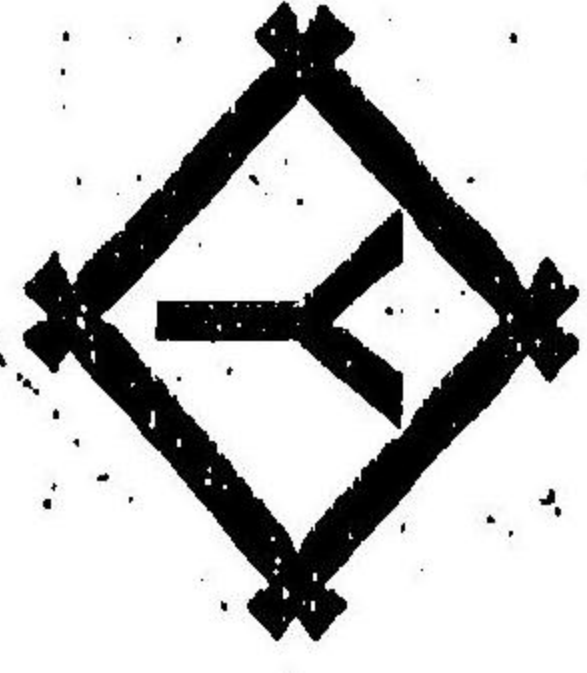

中山

工場

大阪府南區波西關谷町

南海鐵道車站側南

電話南七九〇番

所主 中山馬二郎

中山工場

第一

大阪舍密工業株式會社

九六二

大阪舍密工業株式會社

社長 浮田桂造

大阪市西區川岸町

電話 長西四六七二
西二〇六七二

牌賞等一會覽博業勸國內回五第
牌賞銀會覽博國萬易路聖國米
牌賞金譽名會覽博念紀捷戰
牌賞譽名會覽博城京

會覽博地各他其
テ 於 ニ
牌賞銀金
領 受

コ
コ
一 硫
ル 酸
ク 夕 母
安
ス 一 尼
ル 亞

大阪市西區境川町運河岸

吉川製油所

長電話西壹〇九壹番

振替貯金口座 大阪二二二五番
東京二二五九番

吉川製油所

九六三

Edgar Allen & Co, Ltd.
Imperial Steel Works,
 SHEFFIELD, ENGLAND.

エドガーアレン會社

英國シエファイールド市
 インピリアル製鋼所
エドガーアレン會社

在庫品目

右常ニ多數各支店ニ貯藏有之候

大阪支店
 東京支店

大阪市北區安治川通
 上壹丁目九番地
 東京市麴町區八重洲
 町壹丁目壹番地

(電話西一七四〇番)
 (電信略號「チカラ大阪」)
 (電話本局一九八五番)
 (電信略號「チカラ東京」)

九六五

TOKYO BRANCH OFFICE: 2, Mitsu-Bishi Buildings.
 Telegrams "CHIKARA" Tokyo. Telephone No. 2985 Honkyoku.
 OSAKA BRANCH OFFICE: 9, Kami Itchome, Ajikawa-dori
 Telegrams "CHIKARA" Osaka Telephone 1740 Nishi.

器閉開附器全安入函製器陶特專

噴好評 輕使用 完絕 優體 精工 發嶄
 々評 便用 全緣 美裁 巧作 明新

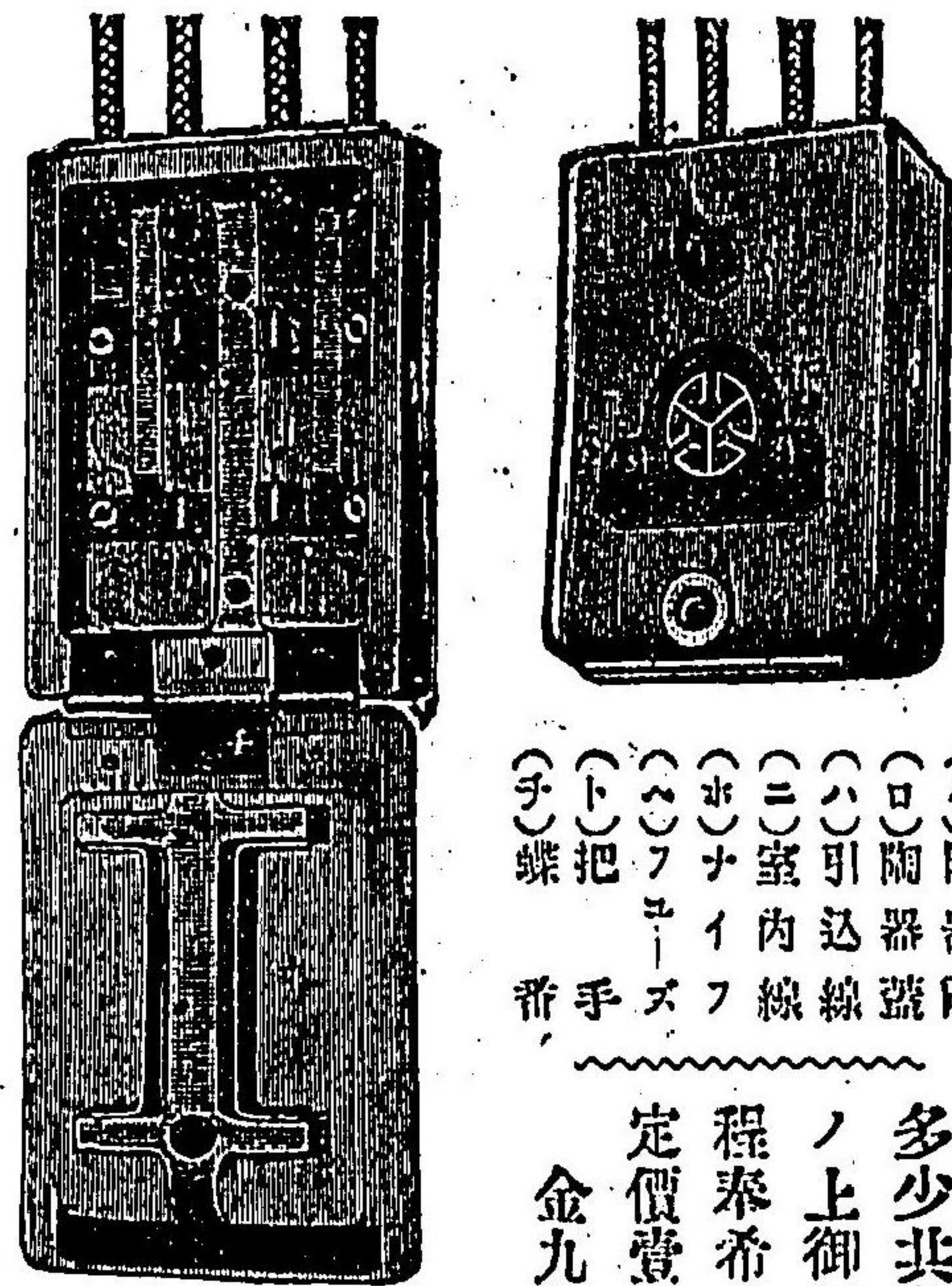

東京電燈會社電燈工事委託店

電氣諸機械器具製造販賣
 內外線工事請負

(イ)陶器
 (ロ)陶器蓋
 (ハ)引込線
 (ニ)室内線
 (ホ)ナイフ
 (ヘ)フューズ
 (ト)把
 (チ)蝶番
 多少共御使用
 ノ上御好評ノ
 程奉希上候
 定價壹個
 金九拾五錢

電 營 舍

電話新橋
 四一四五
 電信略號
 (チヤ)

東京芝愛一
 市區町丁目
 番

電 營 社

九六四

品用御廠工兵砲 慶 東

大澤商會

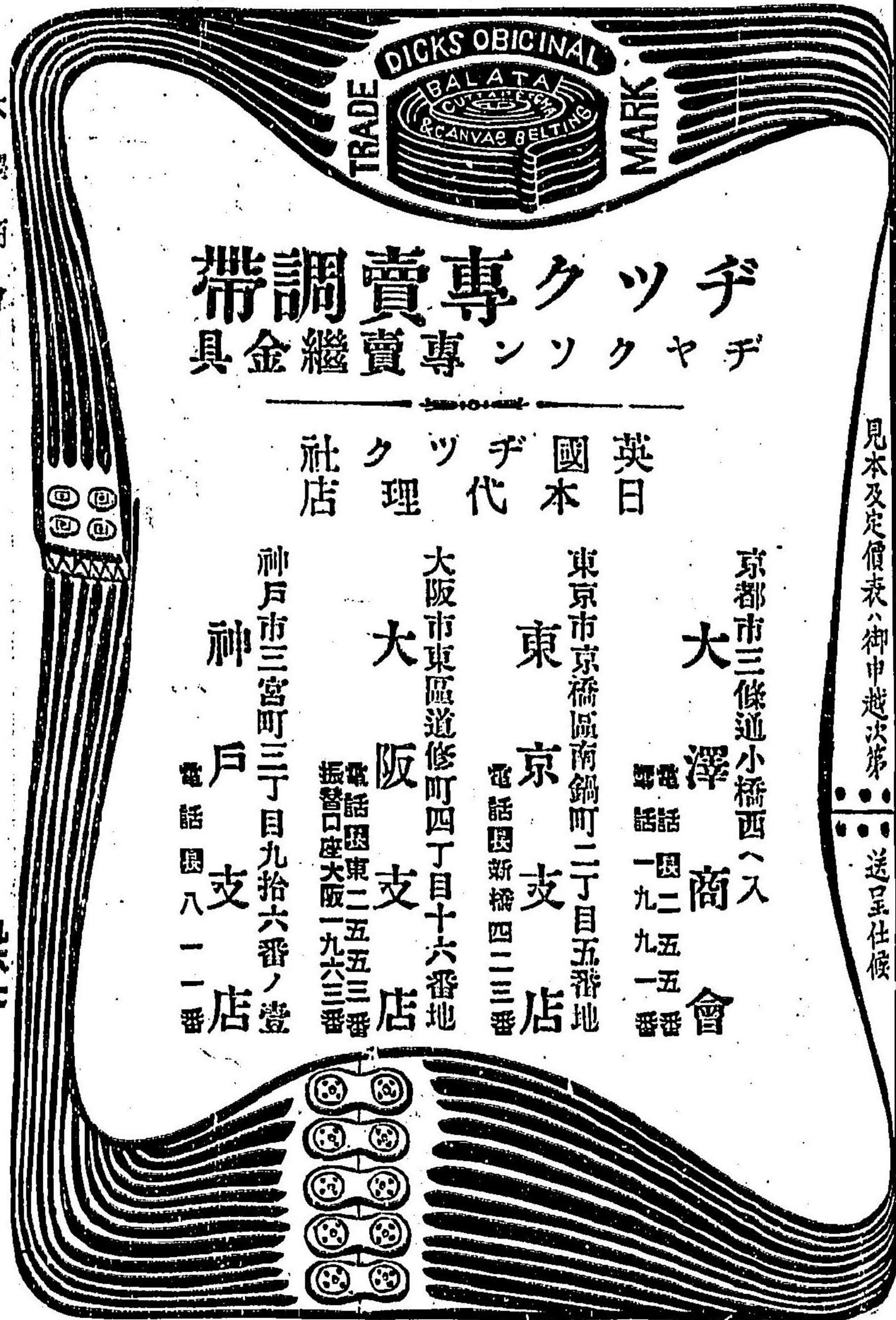

帶調賣專クツヂ
具金繼賣專ソクヤヂ

社クツヂ國英
店理代本日

見本及定價表ハ御申越次第 送呈仕候

京都市三條通小橋西へ入
大澤商會
電話 因二五五番
一八九一番

東京市京橋區南鍋町二丁目五番地
東京支店
電話 因新橋四二三番

大阪市東區道修町四丁目十六番地
大阪支店
電話 因東二五五三番
振替口座大阪一九六三番

神戸市三宮町三丁目九拾六番ノ壹
神戸支店
電話 因八一一番

九六七

大阪製網合資會社

九六六

各博覽會
共進會等
ニ於テ
金銀賞牌
ヲ受領ス

目概品製

- 馬尼拉綱 ●野州麻白打綱 ●テール綱
- ヨットシローフ ●支那麻パツキング ●マーレン
- スパンヤン ●ワイヤローフ ●シーミンダ



大阪製網合資會社

商標
大阪毎日
新聞社ヨ
リ優等賞
牌ヲ寄贈
セララル

本社
工場

大阪市西區西長堀北通五丁目
電話長西二七一〇番 振替貯金口座
電信略號(ヲセコ) 大阪三三二二

大阪府東成郡鯉江村大字新喜多
電話東一七一九番

HIGH-CLASS

German Machinery

Armsals, FOR THE USE OF:
SHIPBUILDERS, RAILWAYS, RIVET - BOLT, AND
NUT - MAKERS.

Awarded the Following Medals:

Gold Medal, London... 1884 | Gold Medal, St. Louis... 1904
First Prize, Adelaide ... 1887 | Gold Medal and Diplôme
Gold Medal, Paris 1900 | d'honneur, Liège ... 1905
Gold Medal, Düsseldorf.. 1902 | Grand Prix, Milan 1906

SOLE IMPORTERS:

PAUL SCHRAMM & CO.,
KOBE, OSAKA, YOKOHAMA.

Complete plants of various Machinery can be seen at work in our
EXHIBITION ROOMS.
2, HAMABE-DORI, 2-CHOME, KOBE. Telephone No. 1573

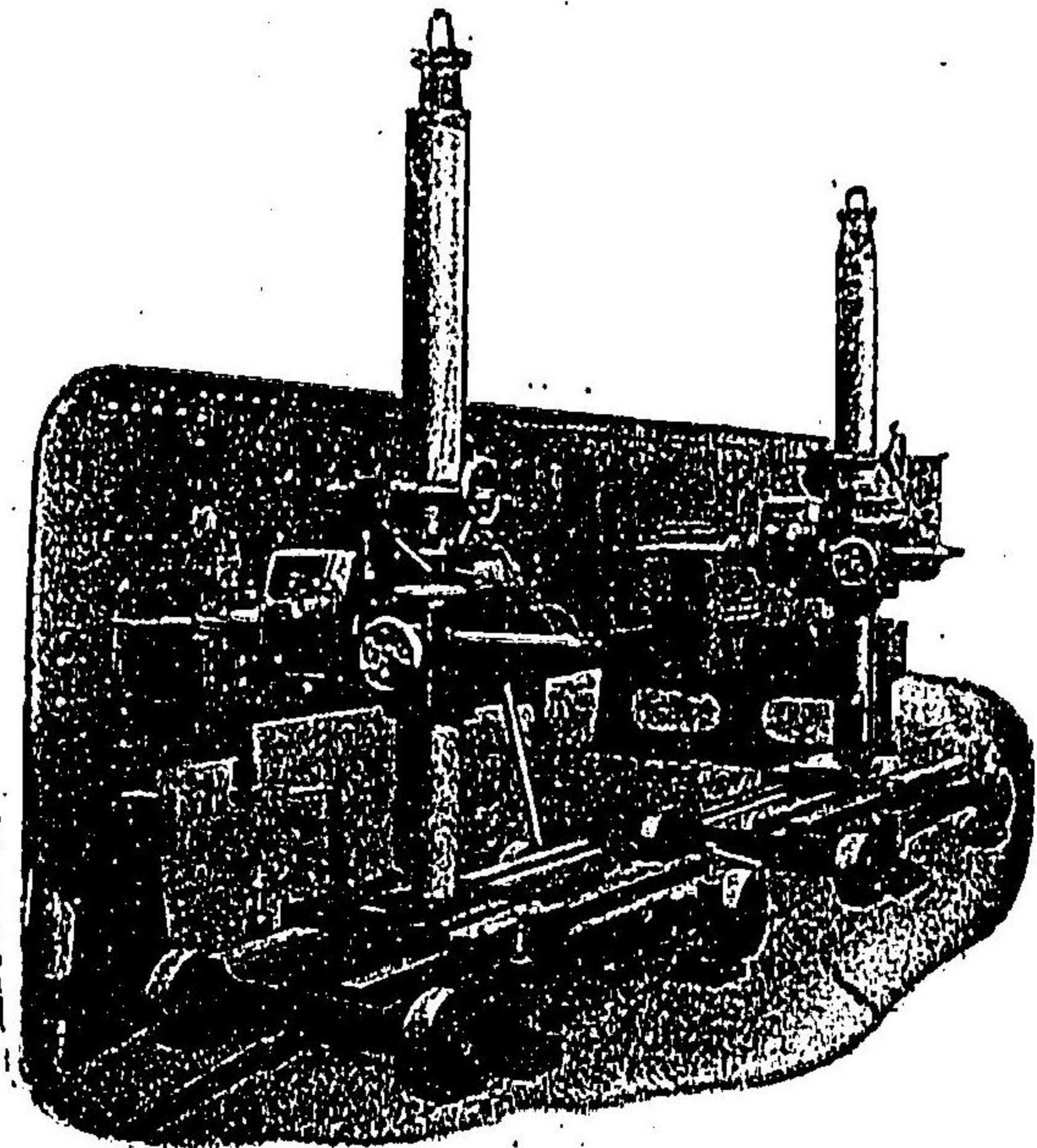

パウル、シュラム商會

九六九

パウル、シュラム商會

九六八

陸海軍工廠、造船、鐵道、鑛山用
及ホートル、リベット、ナット製造用

獨逸國最高等機

械類輸入販賣

神戸市小野濱二番機械

陳列場ニテ各種機械連

轉縦覽ニ供ス

神戸、大阪、横濱、

パウル、シュラム商會

神戸市濱邊通二丁目二番
(長電話一五七三)

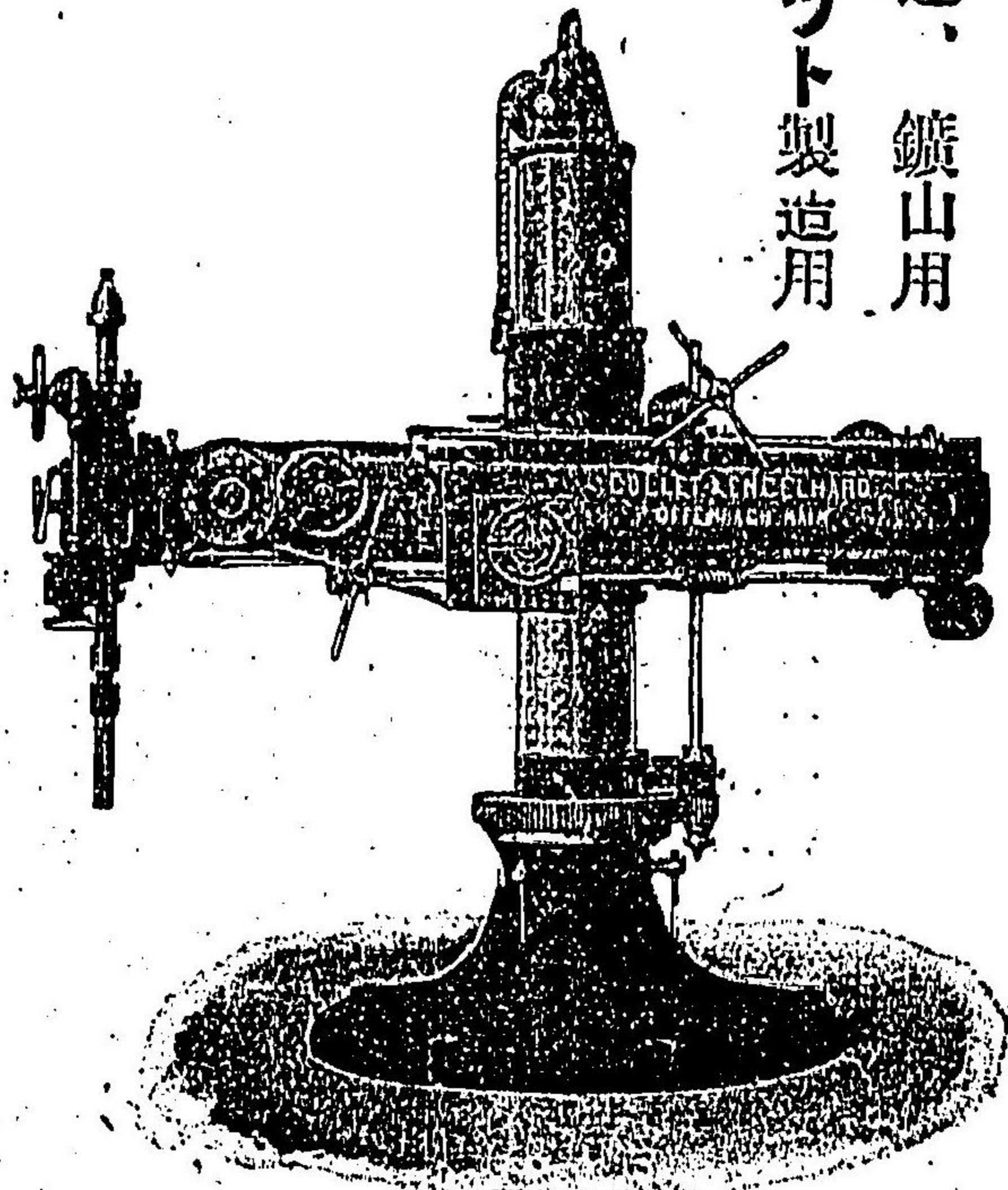

電氣諸機械
製造販賣修繕
器具裝飾品

伊藤電氣商店

工事設計 東京市芝區愛宕町三丁目壹番地
監督請負 (電車停留所前)

電話新橋一八二九番

特許ニ關スル一切ノ事務ヲ輕便ニ
然カモ最善ヲ盡シ取扱申候

大阪市東區淡路町壹丁目參番地(平野橋西詰南入)

特許辨理士
機械技師
佐々木高吉

(電話東壹貳參五)

YOSHIDA SHOTEN.
FURUKAWA-BASHI,
OSAKA.

吉田商店

九七三

●營業科目

鐵道 紡績 鑛山
 船舶 水道 建築
 船來諸機械及附屬品一式

大阪市西區古川橋南詰

合資會社 吉田商店

代表者 吉田 耕造
 代表者 町野 繁太郎



電話西二五二番

篠田商會

大阪市西區道頓堀貳丁目

セメント
 煉瓦
 山灰
 煉瓦
 他灰
 石白
 其他

營業品名

篠田工業事務所

九七三

業務項目

一セメント其他窯業工場ノ設計、監督
 並ニ相談

一セメント其他窯業製品及原料
 ノ調査並ニ鑒定
 一瀛罐、瀛機、及諸機械ノ設計
 並ニ鑒定

大阪市西區道頓堀貳丁目

篠田工業事務所

工學士 篠田義五郎

電話西二五二番

Yokoyama Fire-Brick Factory

Ichome, Inarimachi, Namba, Minamiku, OSAKA. JAPAN.

Telephone: 103 "NISHI", 937 "HIGASHI".

Yokoyama Branch Shop. Minomachi, Dairen, Manchuria.
MANUFACTURERS

Fire-Bricks, Silica Bricks are all kinds of the Refractory Materials

The above goods being always in stock, all orders large or small will be welcome.

橫山耐火煉瓦製造所

矽石煉瓦



耐火煉瓦

於內國製產博覽會
壹等賞金牌受領

上記品常に貯藏仕居候間多少に
不拘御注文希望に不堪候

所主 橫山善三

(電話 東九三七番 西一〇三番)

橫山耐火煉瓦製造所

大阪市南區難波稻荷町壹丁目

橫山支店

大連市美濃町四十七號地

大連支店

九七五

電氣鐵道
架線用器
其他一切
重要製品
製作

電鐵要品製作所



電鐵要品製作所

京都市下京區不明門七條南

所主 丹羽佐兵衛

九七四

營業科目

- ◎ 汽機 汽罐 其他諸機械一式
 - ◎ 紡績 織布 及製綿用諸機械
 - ◎ 紡績 織布 用各種木管類
 - ◎ 紡績 製綿 及諸機械附屬
- 并 消耗品 一切

紡織製綿用諸機械並ニ用品類賣買商

末廣組 製造帶革特約販賣

小西商店

大阪市西區南堀江通六丁目貳拾貳番地

尙弊商店ハ各位ノ御便宜ヲ量リ古機械及附屬品一切ノ賣買并ニ紹介
ヲナシ賣買兩者ノ間ニ立チテ專ラ懇切ニ周旋ス外ニ御不用品ハ何品
ニヨラズ購入可致候

東洋之一口一革

本邦ニ於ケルクローム革創製者

優美ニシテ
久シキニ
柔カニ
シテ
永ク
堅ク
ナル
コト
ナシ

最新發明
優等賞牌受領山ノ如シ

火ニ炙リテ損セズ
乾湿ニヨリ亀裂ヲ生セズ

洗濯
スル
コト
得

試用シテ眞價ヲ知レ

クローム靴ト靴

クローム製革ハ理想ノ革

東洋製革株式會社

九七七

諸機械工器具鐵物
輸 入 商

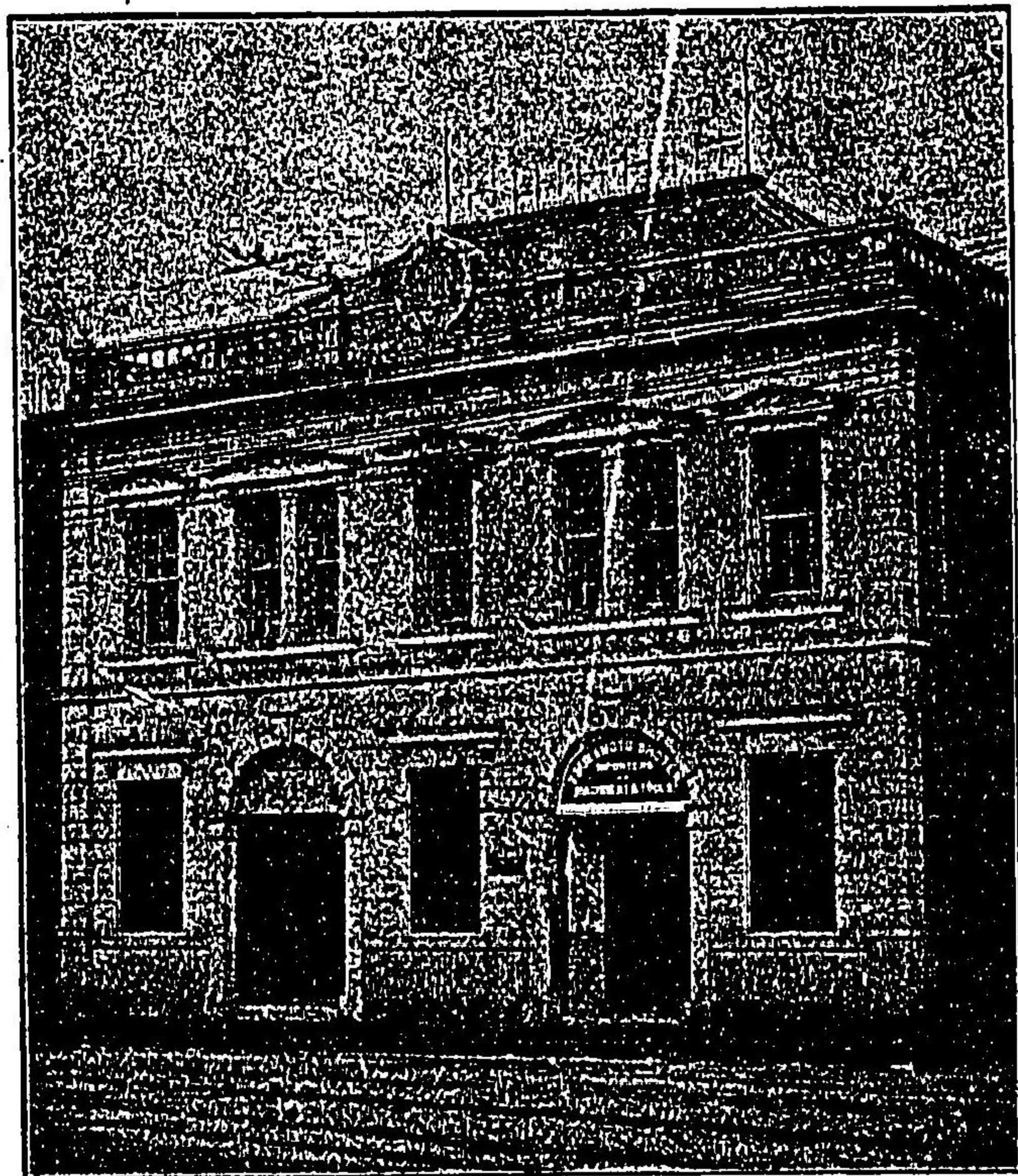

各種類共多數貯藏致居候ニ付

御入用ノ節ハ御問合希上候

塚本商店

九七九

塚 本 商 店

東京市京橋區西紺屋町貳拾五番地

電話新橋 長千八百六十九番 發信番 (トツ)

第五回國內勸業博覽會三等賞牌受領
戰捷紀念博覽會二等賞牌受領



BURNT LITHOGRAPHIC VARNISH,
FINE COPAL VARNISH,
HEALD AND SIZE MATERIAL.

製 品 目 録

印刷用ニス各種
コーバルニス各種
ニス引綜統
金 箴
織物用糊及材料

弊舎は我邦唯一の工場にして前記の製品は何れも弊舎獨特の方法に係り製造したるものにして未だ弊舎と同様の製品を内地に於て製造するものなし先に第五回勸業博覽會に於て三等賞牌を戰捷紀念博覽會に於て二等賞牌の榮を得たるは是れ斯業界に於ける嚆矢たるが故也

大阪市北區西野田中江町

合 名 會 社 彩 工 舍

(振替貯金口座東京九一八) (電話一五三七番)

合名會社彩工舎

九七八

島中商店

米國フエーヤ

バンクスマーソース會社製造

ボイラーフイドポンプ 一手販賣

アンドリユース、チヨルチ

合名會社代理店

汽機 汽罐

其他諸機械

御不用ノ汽機汽罐可申

請候

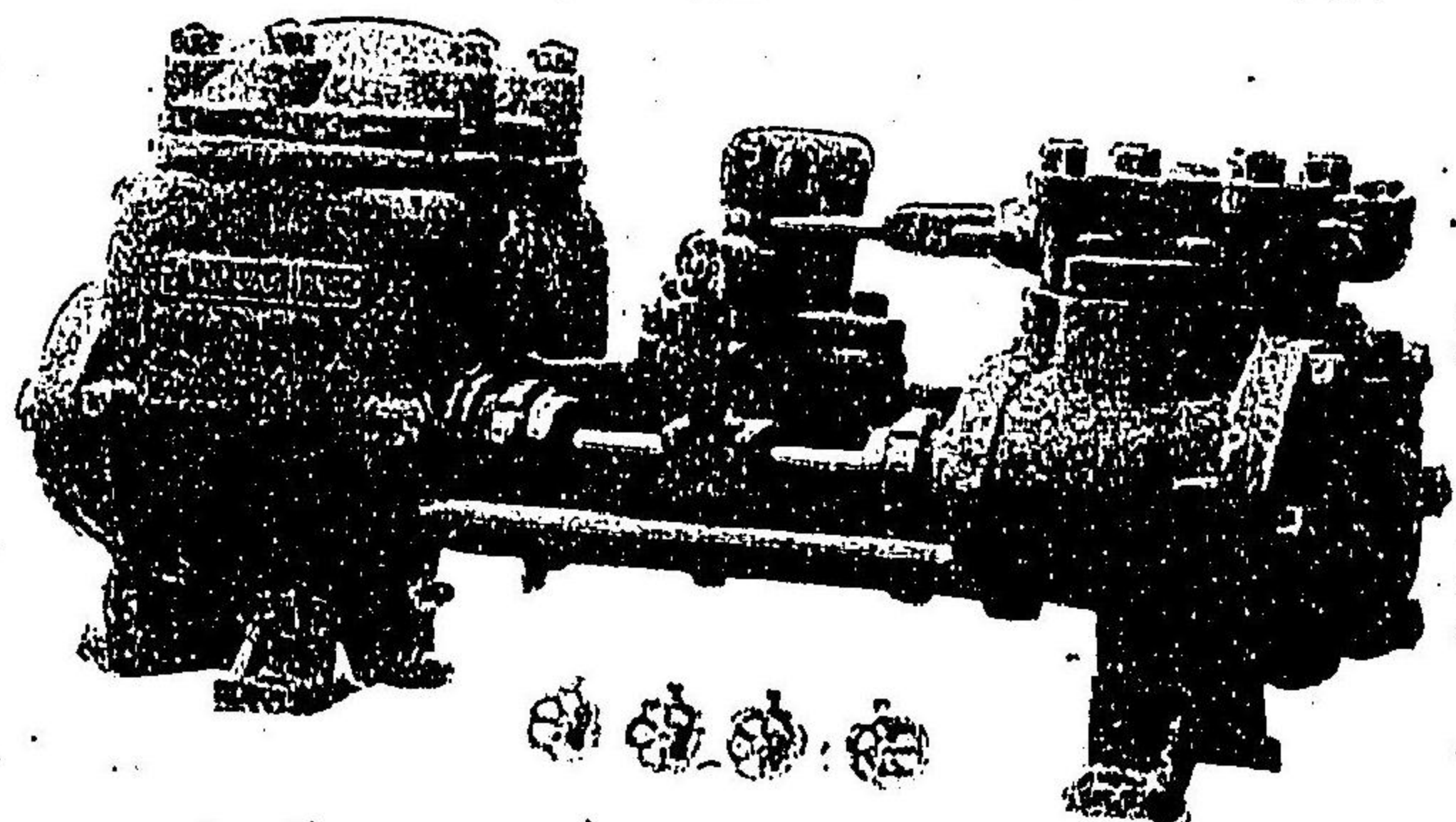

目丁六通北堀賣立區西市阪大

店商中島

番二六三一西長話電

九八〇

Established 1895.

TETSUDO KOMUSHO,
(MINAMI & MURAKAMI,)
CONSULTING ENGINEERS.
KITAHAMA, OSAKA,
JAPAN,
TELEPHONE, 286 HIGASHI,

年九廿治明 立創

鐵道工務所

本所の既設鐵道其他に貢献したる歴史
は普く人の知る所にして確實と便益を
旨とし鐵道の創立、測量、設計、鑑定、
外國品の注文及工事上の監督、運輸上
の商議、その他鐵道業務一切、並に火力
電力、水力、港灣、棧橋、水利其他各種工
業、總ての土木機械に關する前記事項
その他の業務一切の依頼に應ず

(番六八二東話電) 目丁二濱北區東阪大

鐵道工務所

九八一

稻畑商店

東京日本橋區堀留町二丁目
(電話特浪花四二七)

稻畑支店

九八二

營業主要品

● 染顏料 ● 絹練用 ● 工業用醫科 ● 染織整理 ● 諸器 ● 毛粧石 ● 織物染物 ● 歐米物 ● 其見本
 料料 驗品 械驗 糸 流 石 他約行

直 輸 貿 易 商 店
 稻 畑 商 店

大阪市南區順慶町二丁目
 (電話長東一六二)

K. INABATA.
 IMPORTER & EXPORTER

HEAD OFFICE

2 JUNKEIMACHI OSAKA.

BRANCH {

1. HORIDOMECHO, TOKYO.

TIEN-TSIN, CHINA.

清國天津日本租界壽街四六號
(電話八五五)

大阪稻畑商店
天津分莊東華洋行

- 當工場ハ各種ノ染色艶張ニ關スル現世期最嶄新ノ設備ヲ整ヘ完全ニ製品ヲ爲ス
- 就中軍用「カーキ」ヲ完全ニ染色スル者ノ吾國ニ於ケル唯一ノ工場ナリ
- 綿繻子ノ染色艶出シ及各種ノ「スレキ」布ハ當工場ノ特色ナリ
- 婦人袴地ハ綾モスリン及綾木綿共ニ優美ニ調製ス
- 綿毛交織ノ染色ハ練磨ノ功最モ著シ
- 清國ニ於ケル綿布ノ染色ニハ特ニ精通セリ

大阪府西成郡豐崎村字本庄

合資會社稻畑染工場

電話長東一六四三

合資會社稻畑染工場

九八三

バンデン商店

九八四

●ゴルハム會社アマゾンパツキングダ直輸入

新荷

アベスパスツキング
メリケパンツキング
タスクツキング

輸入

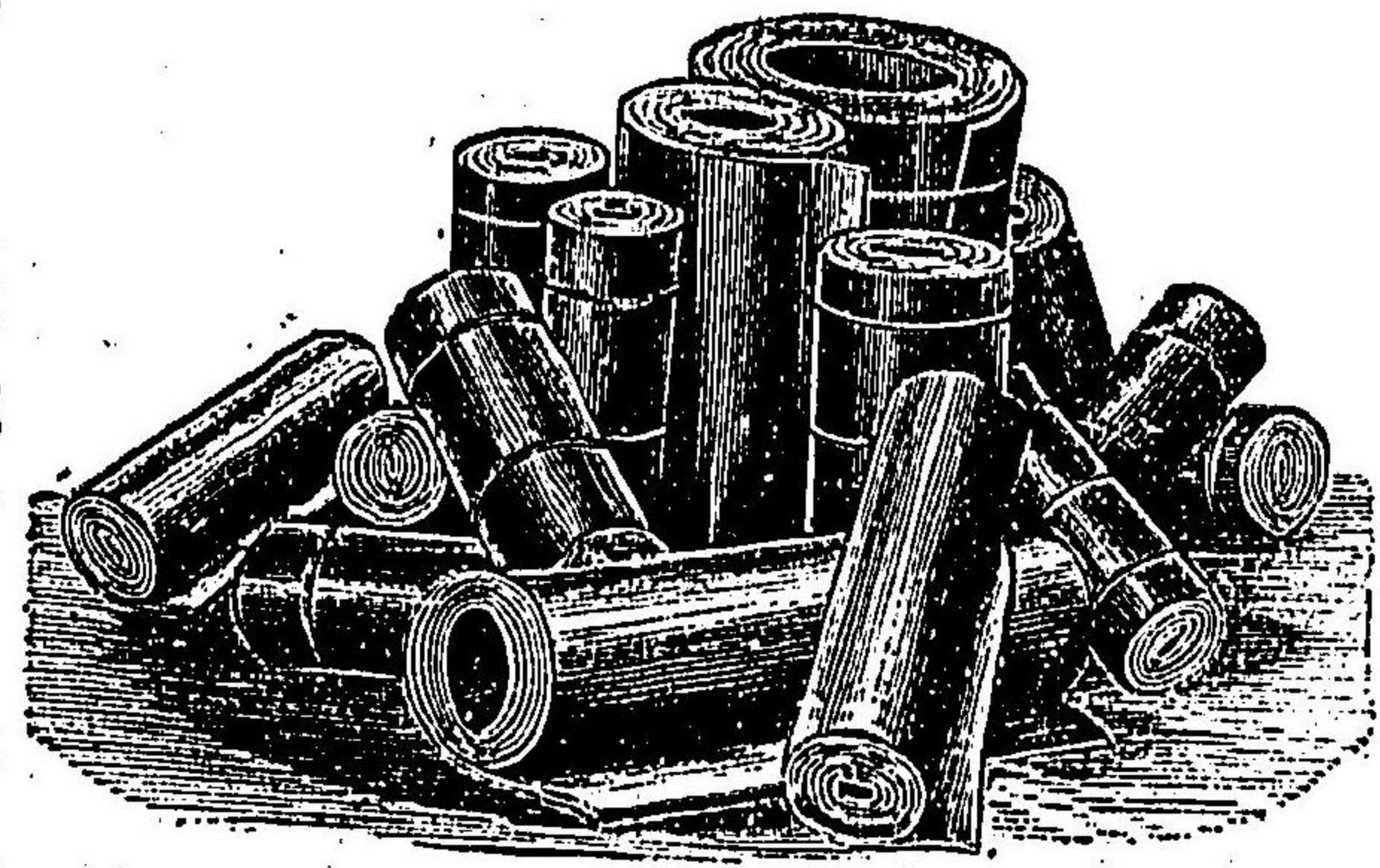

在 庫 豐 富

今バンデン商店

伴 傳 助

大阪市西區梅本町五十二番邸

長距離電話西四百〇七番
振替貯金大阪五六〇一番

●赤ゴム板、布入ゴム板、天秤印、ゴム吸管



大阪市東區北濱四丁目八番地
電話東九三六番
振替貯金大阪大座口一八二七番

阿部商店

九八五

帝國製麻株式會社

特賣店約

大坂市北區
中ノ島二丁目
全ノ島二丁目
高麗橋二丁目
全ノ東區
釣鐘町二丁目

大倉組 三井會社 高田會社 大坂支店

九八七

製造元

大坂西區

帝國製麻株式會社 大坂支店

帝國製麻株式會社 本店

東京市日本橋區品川町

(見本及定價表御入用ノ節ハ御申越次第無代進呈)

巻時	幅員	破壞ノ際ニ一平方吋ニ
〇、一九〇	一平方吋ニ付全上ノ張力ヲ	破壞ノ際ニ一平方吋ニ
〇、〇九五	五噸ノ張力ヲ取去リタル時	破壞ノ際ニ一平方吋ニ
〇、〇九五	十噸ノ張力ヲ取去リタル時	破壞ノ際ニ一平方吋ニ
〇、〇九五	十五噸ノ張力ヲ取去リタル時	破壞ノ際ニ一平方吋ニ
〇、四三〇	二十噸ノ張力ヲ取去リタル時	破壞ノ際ニ一平方吋ニ
八三三六	二十五噸ノ張力ヲ取去リタル時	破壞ノ際ニ一平方吋ニ

特(色)

亞麻製調帶 自九吋

本品ハ優等強靱ノ亞麻纖維ヲ撰擇シ之ニ精練ヲ加ヘ嶄新巧緻ナル織機ニ依リ製造シタルモノナレハ織布均一堅牢ナルハ勿論耐久力強大ナリ
 本品ハ在來ノ諸調帶ト其選ヲ異ニシ濕氣若クハ氣候變化ノ爲メ著シキ影響ヲ蒙ラサルノミナラス寧ろ水氣多キ工場ニ於テハ殊ニ好適ナルヲ以テ他製品ニ比シ本品ハ實ニ各種調帶ノ長所ヲ併有スル外價格全ク低廉ナルヲ以テ他製品ニ比シ本品ハ左記大坂工業試驗場ノ試驗成績表ニヨリ其効力ヲ一層確保セラレタリ

K. KOIDZUMI & CO.

Tel. 417 West. 236, Ichome Hondencho Dōri, Nishiku, Osaka.

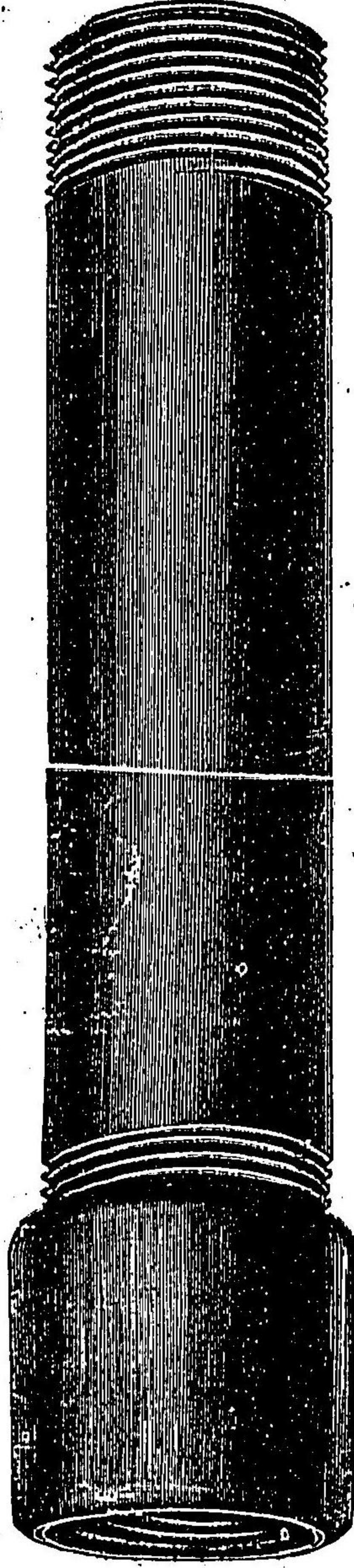

Dealers in all kinds of Iron, Steel, Copper, Brass & Lead pipes. Steel plates, Angles, Joists, Channels and other materials of ship building, Bridge and House construction.

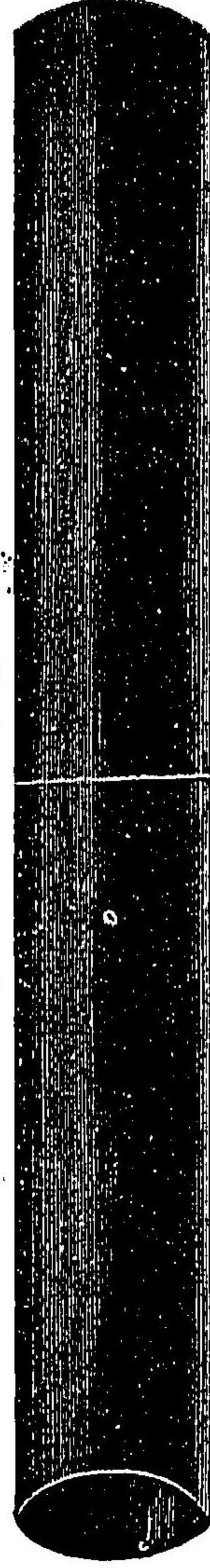

瓦管
鋼管
銅管
鉛管
鐵管
鋁管
鋼板
鋼梁
鋼架
鋼材
其他
造船
材料
橋樑
建築
等

大坂市西區本町通目一丁目 (大坂西區沙橋南入)

小泉商店

九八六

湯木商店

九八八

英國ハート蓄電池製造會社日本總代理店
飯島變壓器製作所關西代理店

大阪市西區土佐堀貳丁目六番地

湯木商會

電氣諸機
械製造及
輸入販賣
電氣工事
設計監督
請負

電話長西二一七〇番
振替貯金口座大阪八五番

支店

吳市東堺通四丁目十九番戶
電話長一七八番
佐世保市比良町一七五番地
電話長二六二番
新舞鶴町字北吸三一五番地

教育用品農具類及諸機械製作販賣

本社 東京日本橋區本銀町三丁目 電話本局三五四番

創立
明治七年



資本金
百萬元

東京機械製造株式會社

●物理、化學器械、藥品、體育具
●樂器、博物標本、生理學模型、潛水器

石川式印刷輪轉機械、電氣、農業、牧畜、
釀造、園藝、山林、採礦、冶金其他諸機械具

三田製作所 東京芝區橫新町 電話新橋三七〇七番
東京機械製造株式會社 九八九

調 止
スベリ 帶



羽田式調帶

販賣部 東京本所外手町
長電話下谷二六六六

羽田商店

九九一

東洋唯一鐵鎖製作

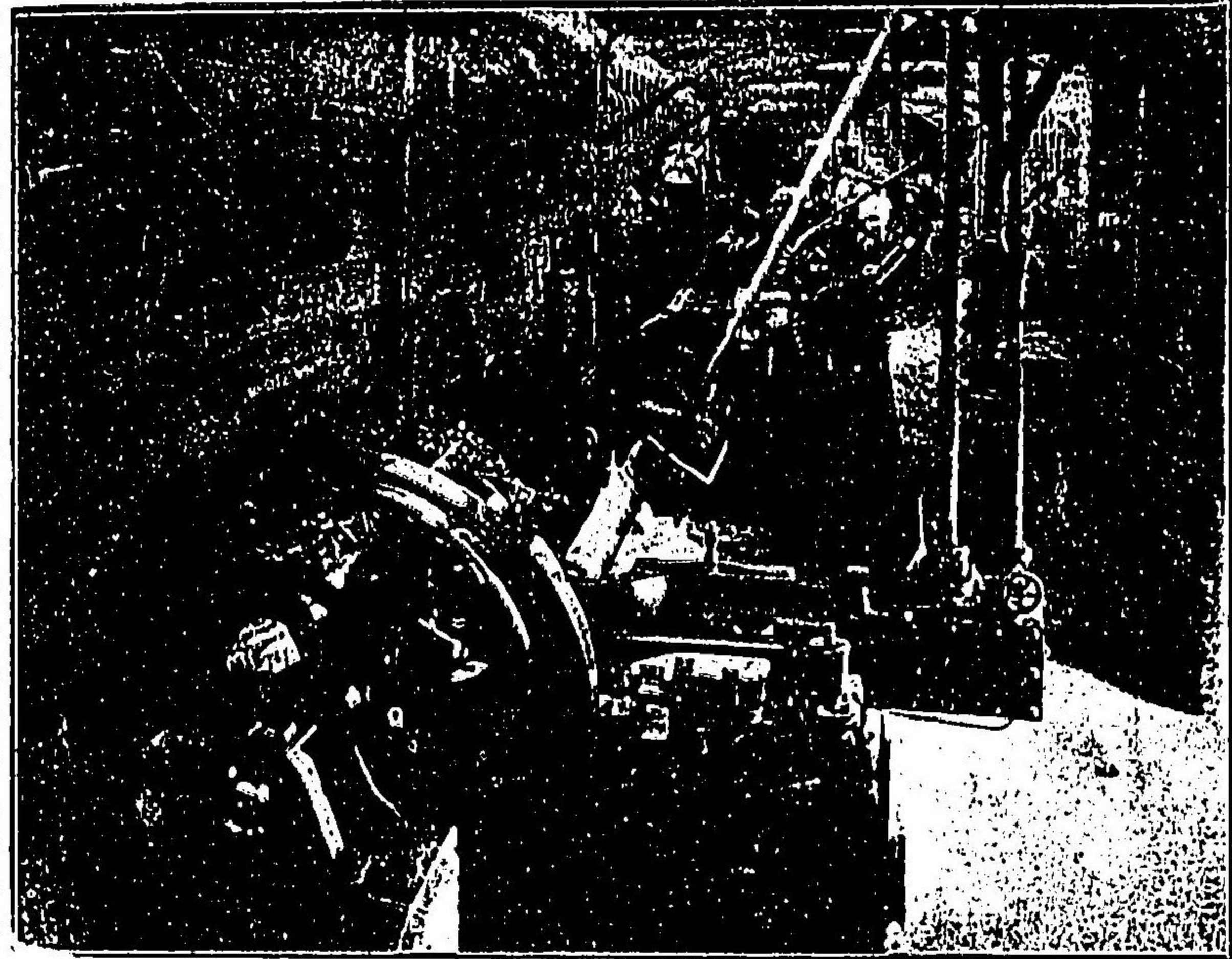

大阪製鎖所

(鐵鎖試驗機械の圖)

一弊所は直徑四分の一時以上二
時半迄の各種鐵鎖を製造販賣
す
一製品は一々弊所備付けの鐵鎖
試驗機にて試験を爲し其張力
の完全なるを證明したる上販
賣す、故に弊所の製品は舶來
品に比して優る事數等、最も
完全なる良品なり

大阪製鎖所

大阪市北區安治川南通三
電話西一〇〇七番

所主古田敬徳

九九〇

岡田鐵工所

實用新案第一五二八三號

岡田式複働ポンプ説明

一構造堅牢ニシテピストン、バルブ等磨滅シ
 易キ場所ハ特別ナル護謨製トナシアレバ永
 年使用スルモ破損ノ憂
 ナシ

一複働バルブニテ多量ノ
 水ヲ昇揚スルヲ以テ高
 所ニ据付アルタンク用
 ハ勿論特ニ防火用トシ

一最新式ノ齒車裝置ニシテピストンヲ動かス故
 ニ活動頗ル輕滑且ツ多大ノ勢力ヲ省クヲ以
 テ婦女子タリトモ取扱容易ナリ

一如何ナル深井戸ニテモ容易ニ水ヲ揚グ且ツ
 体裁優美据付自在防火用トシテ經濟ナリ
 ▲説明書御入用ノ御方ハ御申越次第送呈可致
 候

右ポンプハ大中小ノ三種アリ
 シヤフト 専門

川崎式自働注油メタル
 及 附屬品一式メタル、革車

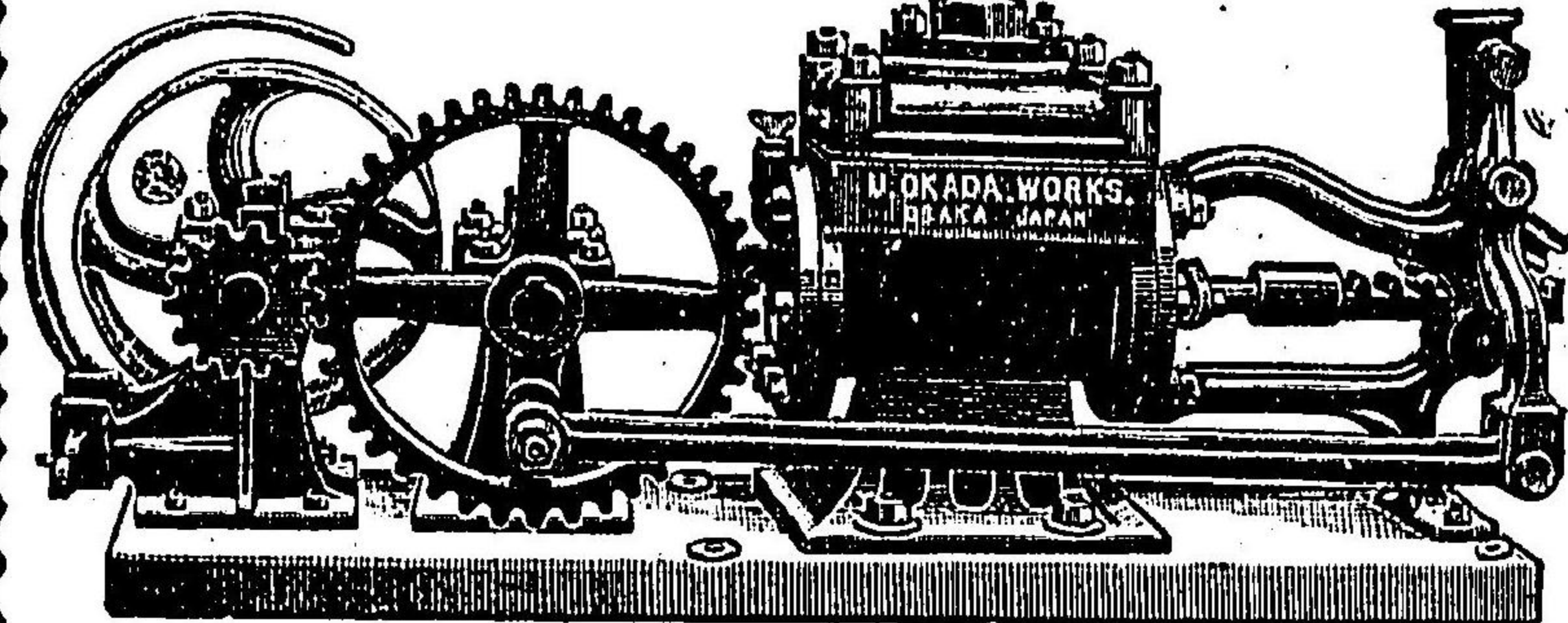

九九四

岡田式複働ポンプ
 製作發賣元
 大阪市東區南農人町一丁目
 岡田鐵工所
 電話長東五〇七四番

大阪市西區立賣堀北通五丁目

今津田商會

會主 津田彌一郎

電話長西一四二番
(發電略號ツヤ)

電氣機械
 器具材料販賣
 電氣事業
 設計工事請負

日本電氣
 株式會社
 九州代理店

門司市東本町二丁目

津田門司商會

電話長三〇二番

津田商會

九九五

TAKATA & CO.

Tokyo, Osaka, London, New York & Shanghai.

合資會社高田商會

主要營業目品

軍艦、兵器、彈藥、汽船井ニ汽機各種、瓦斯
及石油發動機各種、鐵橋材料、鐵軌、汽關車
製鋼用機械、建築用鐵材築港及土工用諸
機械、汽機船、水車、礦山用諸機械、鋼索、
フライハルト式鐵索道、鐵工、紡織、織物、
染物、麥酒釀造、セメント製造、製粉等諸機
械器具一切、理化學器械、石油製井機械井ニ
送油鐵管、水壓機、壓排空氣機各種、鐵、銅
アルミニウム、塗料、カーボナイテンダコー
チング、其他金屬材料及製品、暖房及通風ノ
設計及取付、製氷及冷蔵庫裝置ノ設計及取付
電燈、電力、電車其他電氣裝置設計及取付

本支店所在地

東京	木店	大阪	支店	倫敦	支店	紐約	支店	上海	支店	橫濱	支店	神戶	支店	門司	支店	橫須賀	支店	吳	支店	舞鶴	支店	佐世保	支店	臺北	支店
----	----	----	----	----	----	----	----	----	----	----	----	----	----	----	----	-----	----	---	----	----	----	-----	----	----	----

九九七

東京 丸の内 高田商會 大阪 中島

ADACHI IRON WORKS,

Machine Tools Makers.
HONDENDORI, NISHIKU, OSAKA.

諸機械製作專門

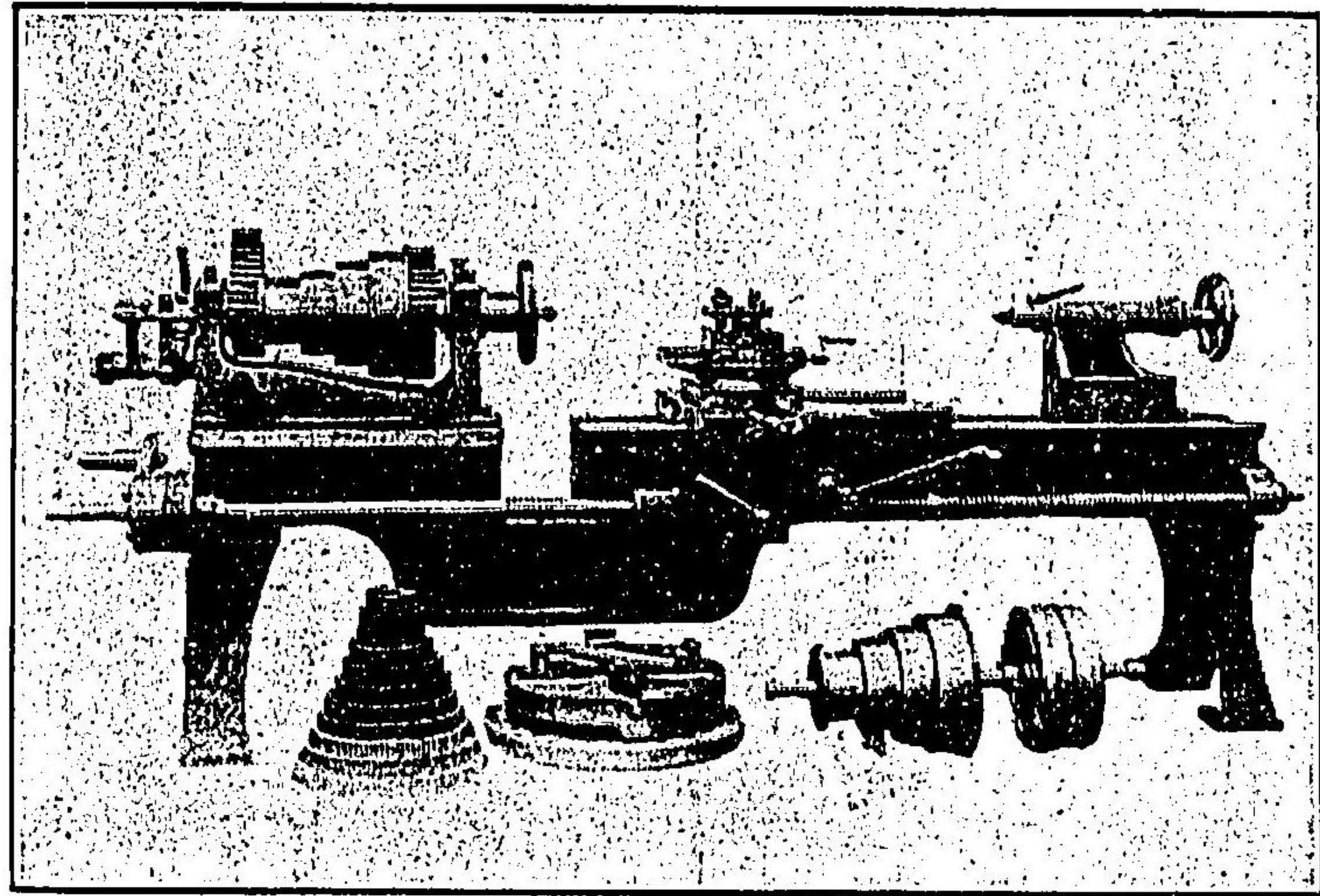

製作目品
銑盤機
シヤピン
鑽孔機
ステキパン
平削盤
シナイバン
鐵工用
具專業

立足鐵工所

大阪市西區本通二丁目八十五番屋敷
電話西二六四五番

足立鐵工所

九九六

TAKATA & CO.

ROOTS' BLOWER.

機風鼓式ツール用山鑛

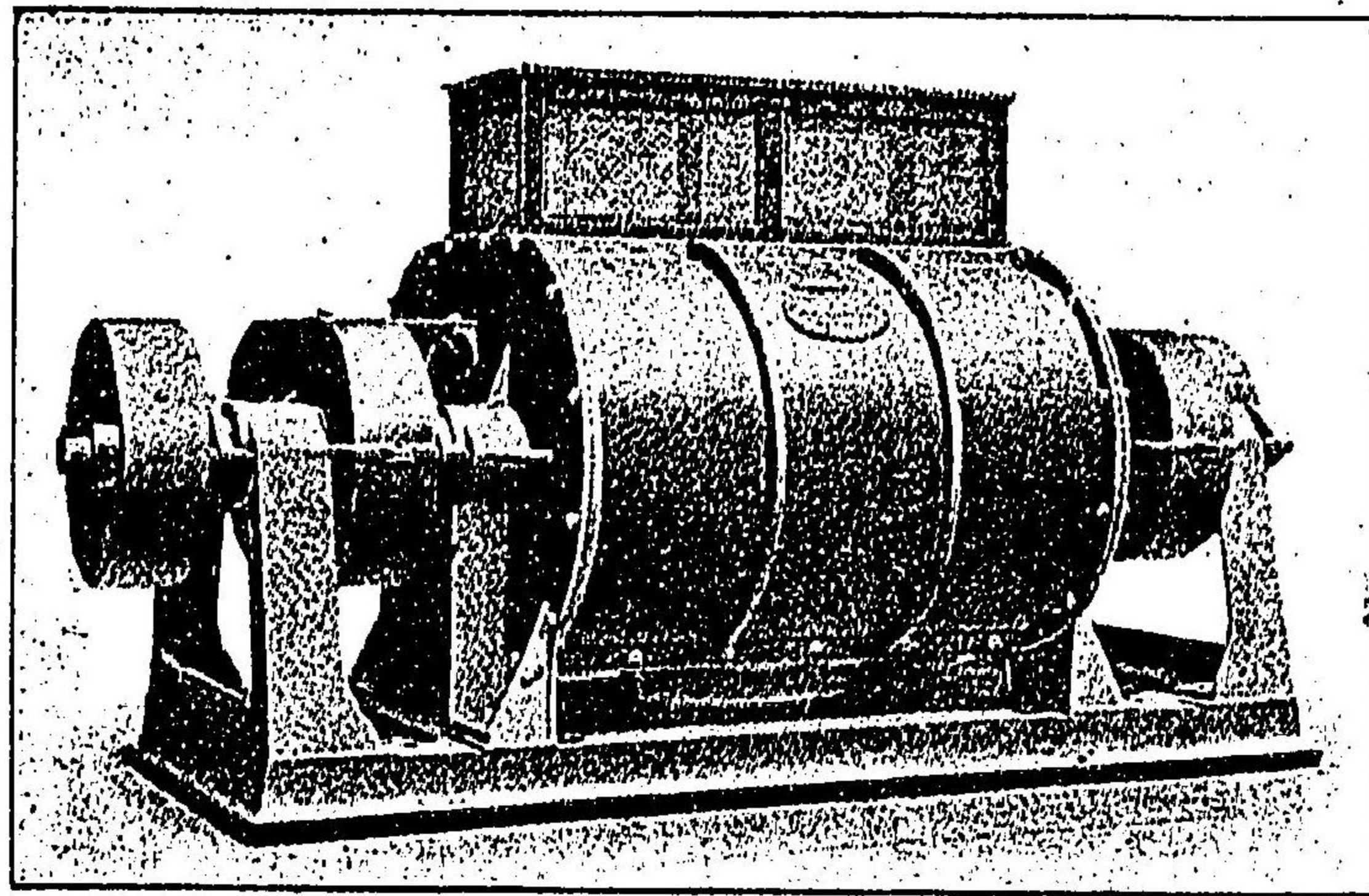

りあせ合持に常等番六 番五

合資會社高田商會

九九九

東 丸 京 内 高 田 商 會 大 中 島 阪

TAKATA & CO.

The WATER LEYNER
ROCK DRILL.

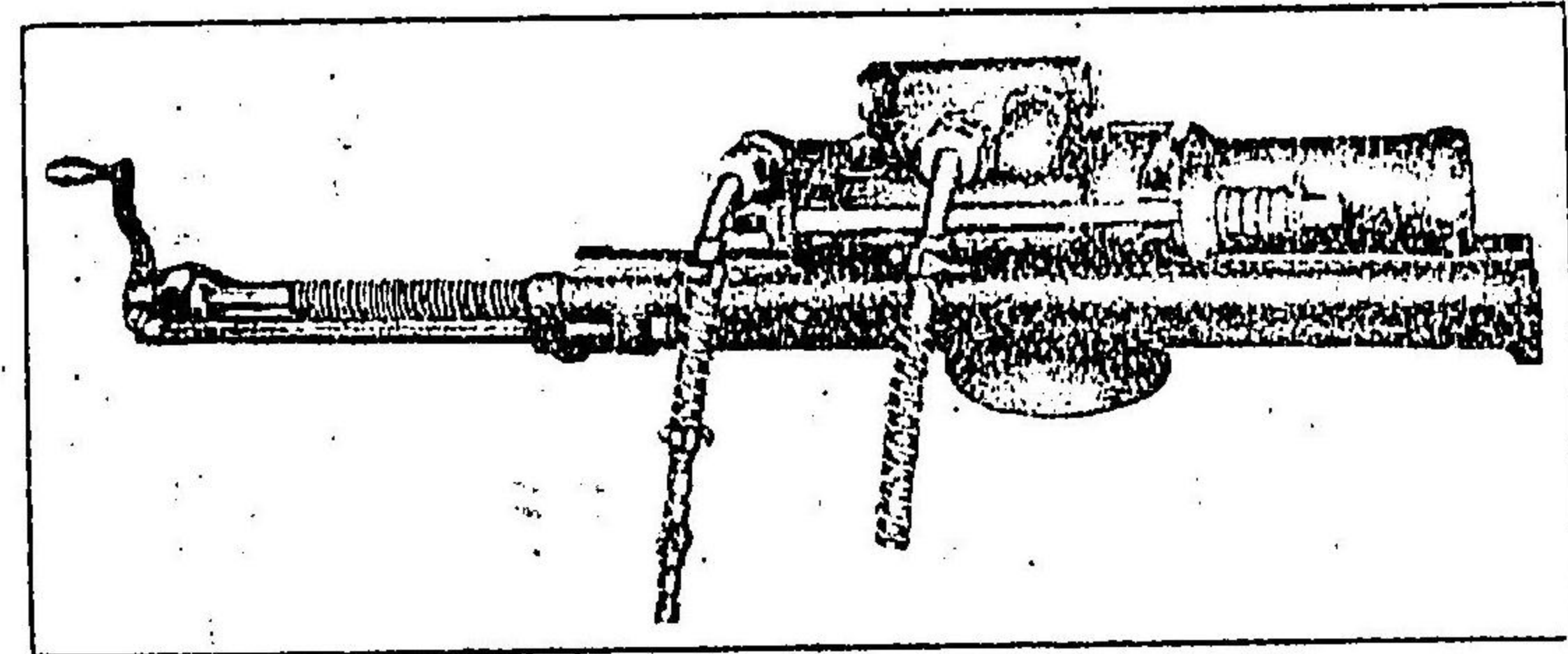

ライナア水式鑿岩機
は現今實用に供せし
種類中最も完全有効
にして本邦に於て使
用せらるゝ鑿岩機は
ライナア水式鑿岩機
以外に他の鑿岩機無
きの盛況を呈す

合資會社高田商會

一九八

東 丸 京 内 高 田 商 會 大 中 島 阪

TAKATA & CO.

Suction Gas Plant.

合資會社高田商會

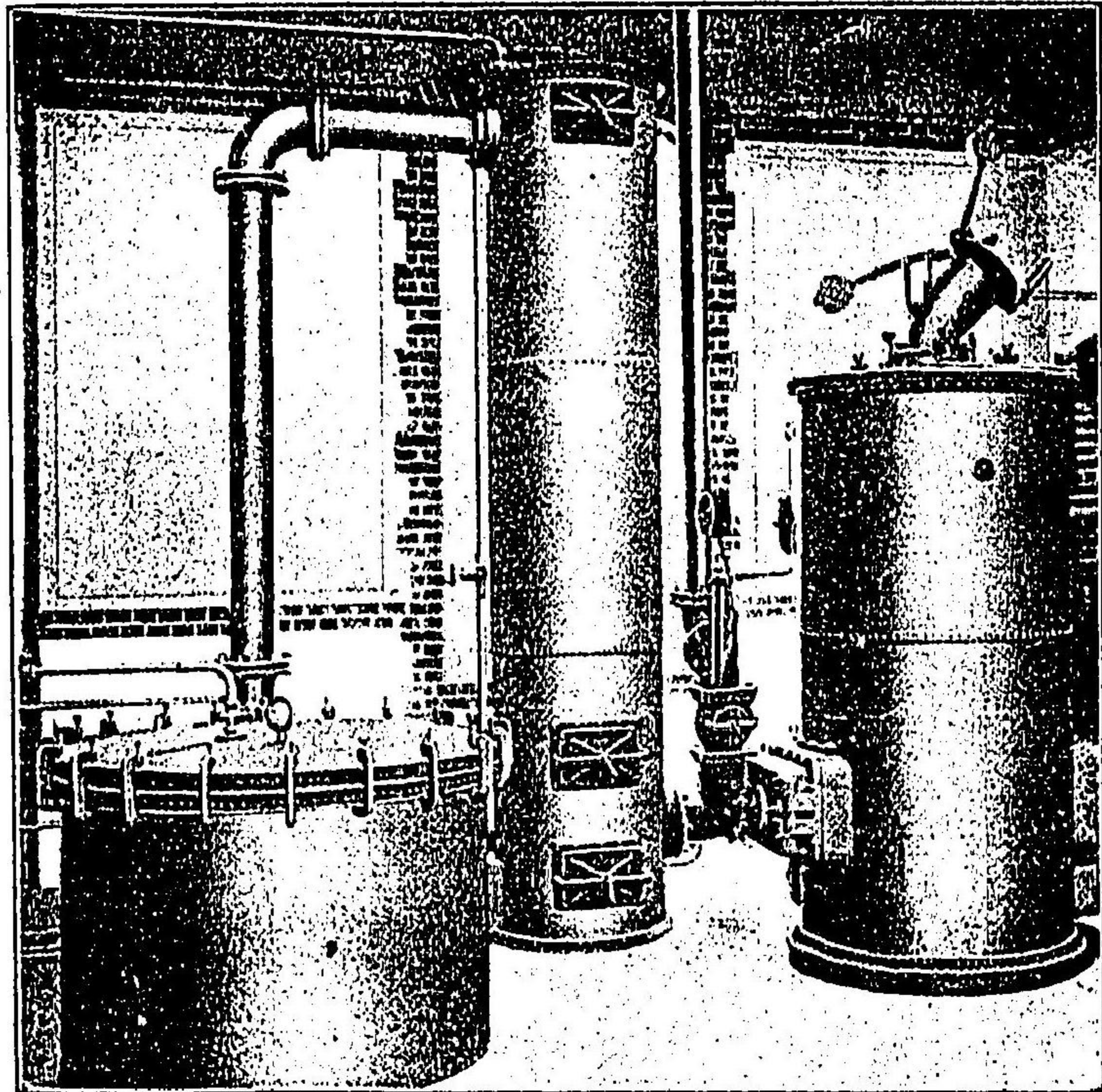

皆結果良好にして非常なる贊賞を得續
續各地方に於て採用せらるるに至り

1001

東京丸 高田商會 大阪中

TAKATA & CO.

GAS ENGINE.

合資會社高田商會

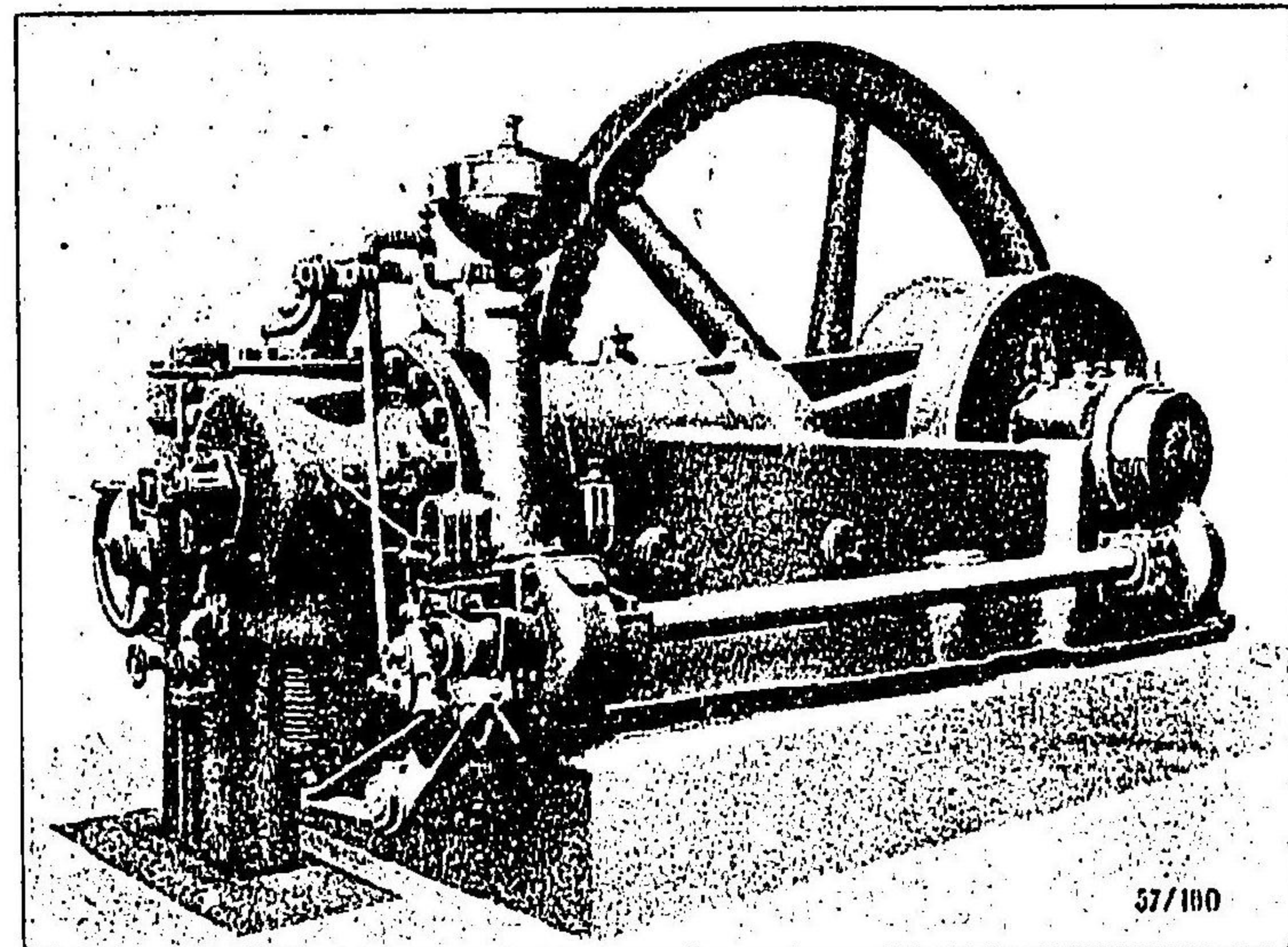

57/100

サクシヨン
瓦斯機關は
弊商會卒先
して輸入せ
し新動力に
して既に輸
入せられし
もの數百馬
力に達す

1000

東京丸 高田商會 大阪中

TAKATA & CO.

Westinghouse Engine-Generator Sets.

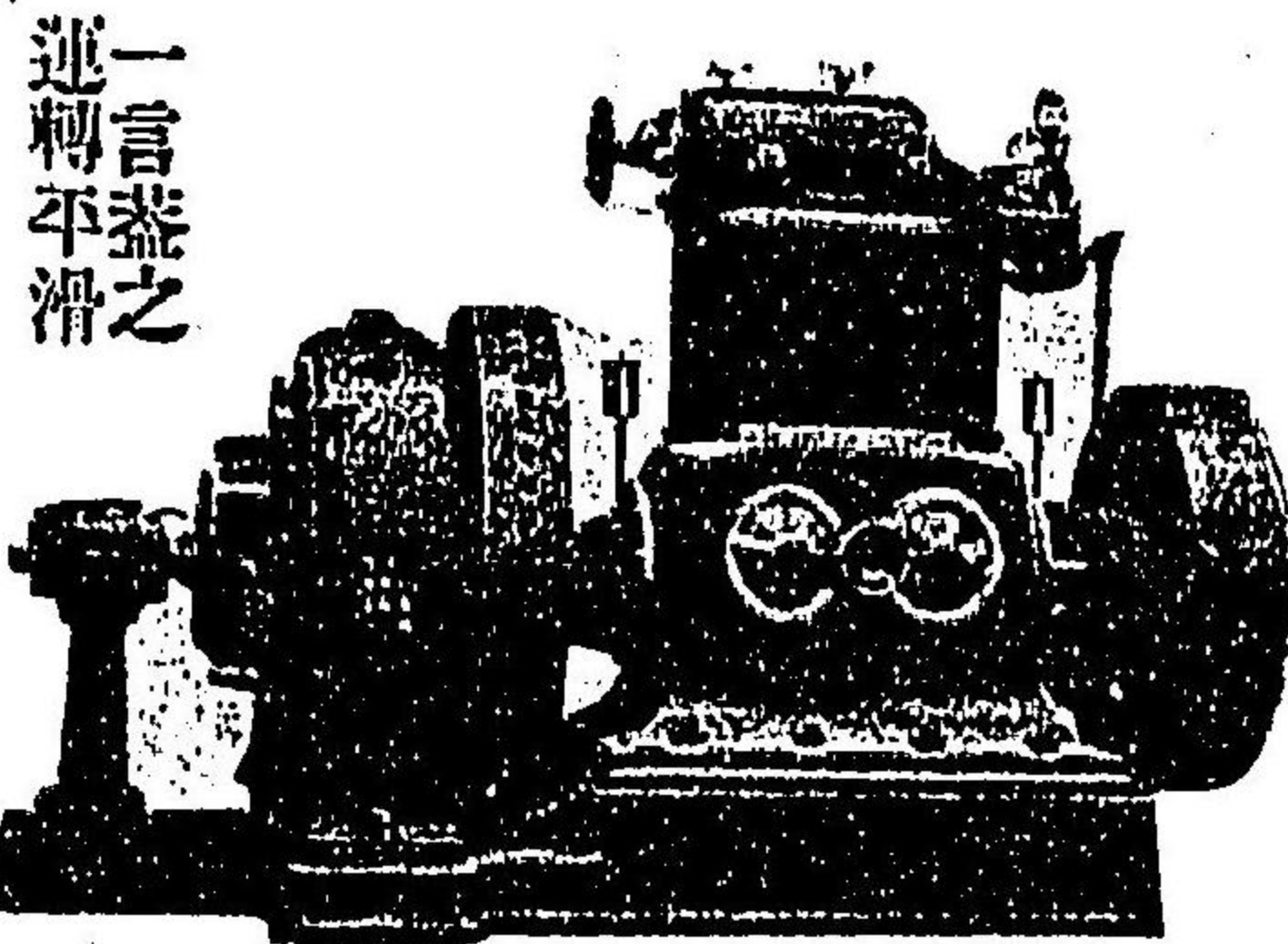

一言蓋之
運轉平滑

ウエスチング
ハウエ社
蒸氣機關

目下我國使用臺數
百拾壹臺
右運轉馬力數
一萬六千五百馬力

Heine Boiler with Superheater.

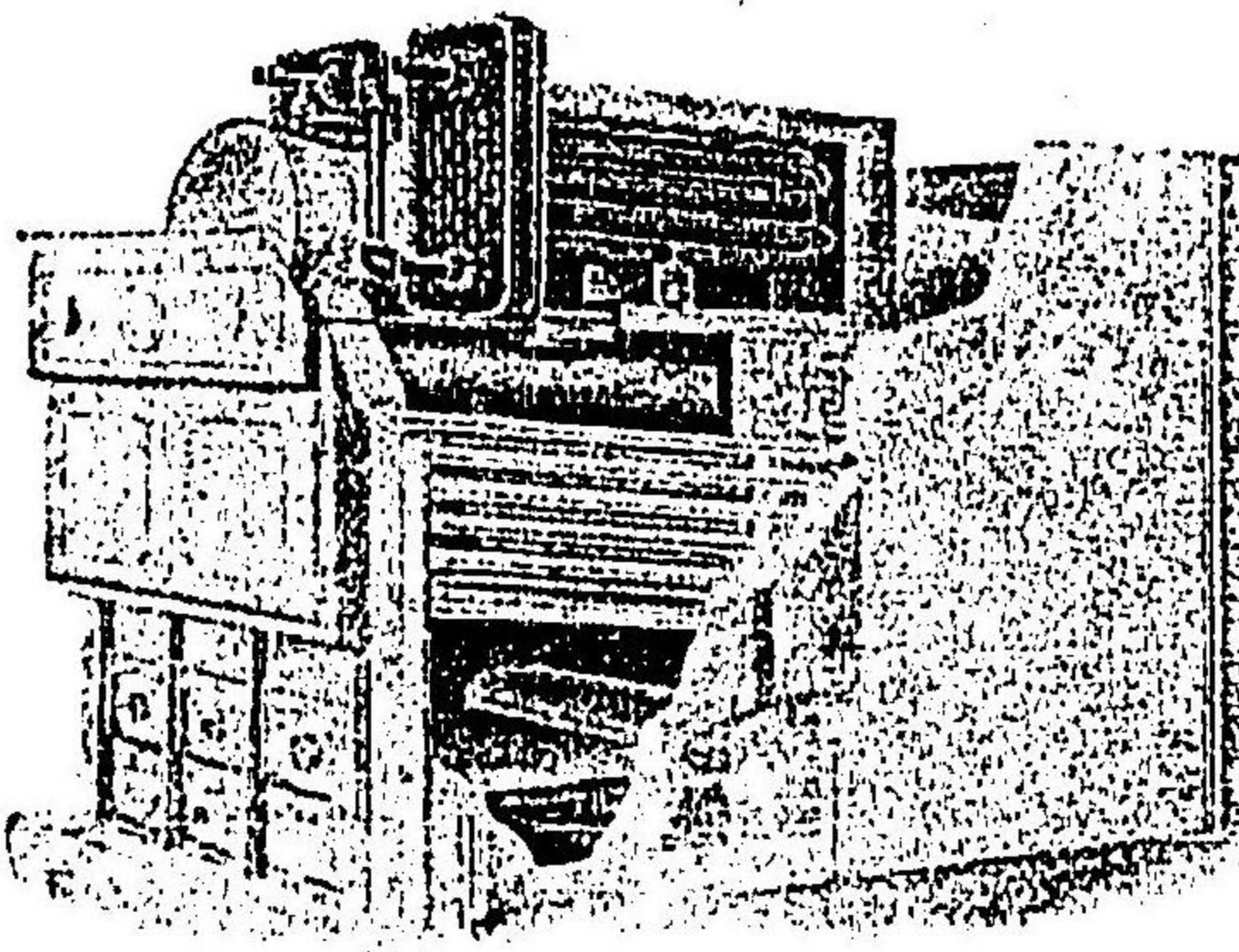

ハイネ蒸氣罐
最も我國の石炭に
適當する蒸氣罐
有煙炭を使用して
最も經濟なる蒸氣罐

合資會社高田商會

1003

東京 丸の内
高田商會
大阪 中島

TAKATA & CO.

Bleichert's.

WIRE ROPEWAYS.

道索空架式トルハイラフ



坂及日立の諸銅山及大嶺海軍炭山等に於て好結果を以て使用せられつゝあり

フライハルト式索道は最完全且經濟のものにして我國にては既に足尾、別子、小

別子銅山索道の景

合資會社高田商會

10011

東京 丸の内
高田商會
大阪 中島

TAKATA & CO.

蒸氣暖房裝置

Webster Specialities.

ウエブスター式低壓蒸氣暖房裝置は殊に排氣を利用する場合に適當なるものにして最も完全に且つ最も經濟的なりこの公評を得つゝあるものなり

製氷及冷藏裝置

現今製氷及冷藏の需用日を追ふて増加し既に陸海軍及東京、横濱、名古屋、大阪、神戸、門司、其他各地の著名なる製氷及冷藏會社及び船舶等に供給し何れも好結果を博しつゝあり

合資會社高田商會

1004

東京 丸の内 高田商會 大阪 中島

TAKATA & CO.

Lombard Governors.

水車調整器
の大王

ロンバード
ガバナー

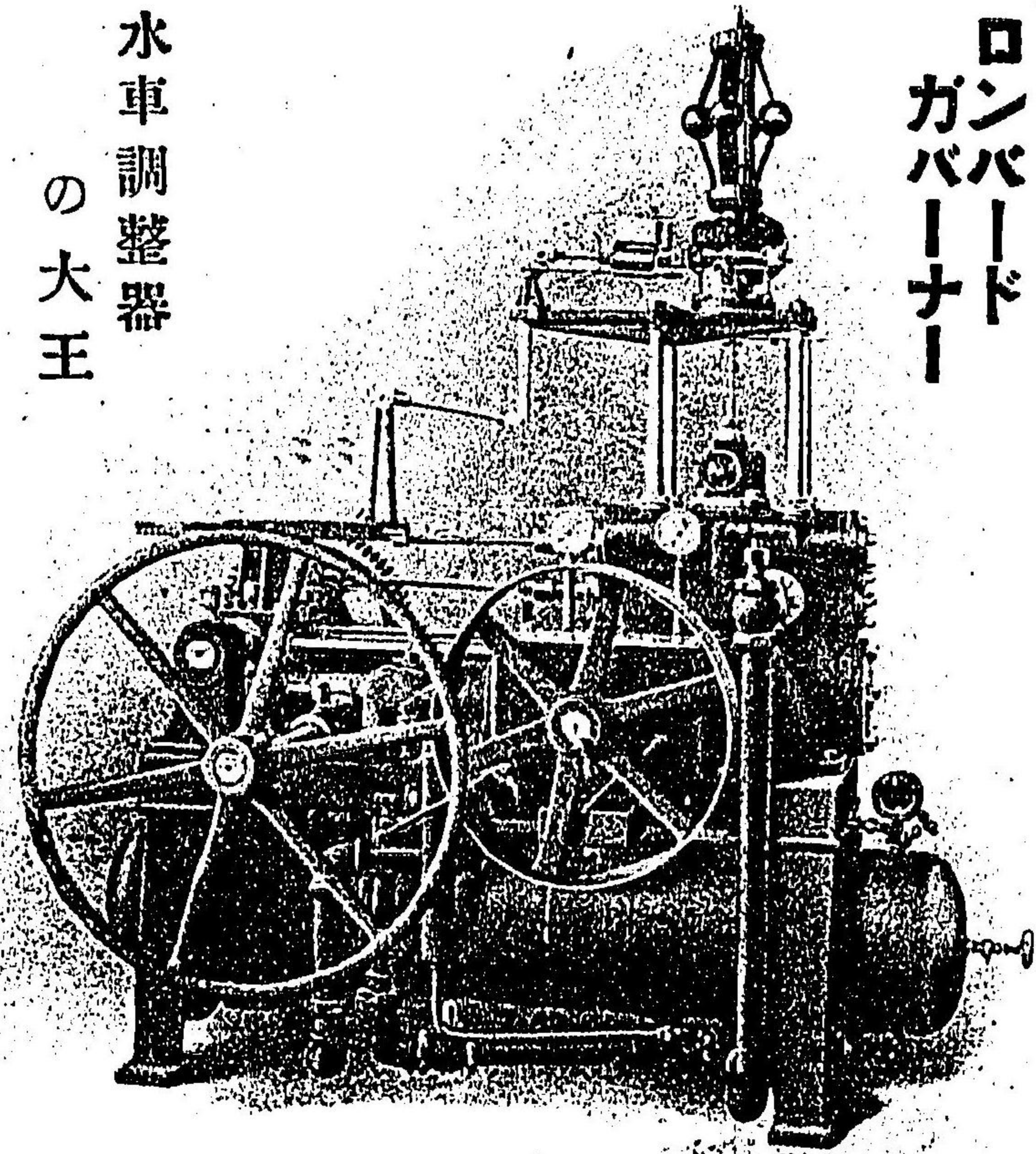

合資會社高田商會

1004

東京 丸の内 高田商會 大阪 中島

TAKATA & CO.

Rococo Three-Column Orna. Radiators.
for Steam and Wtter.

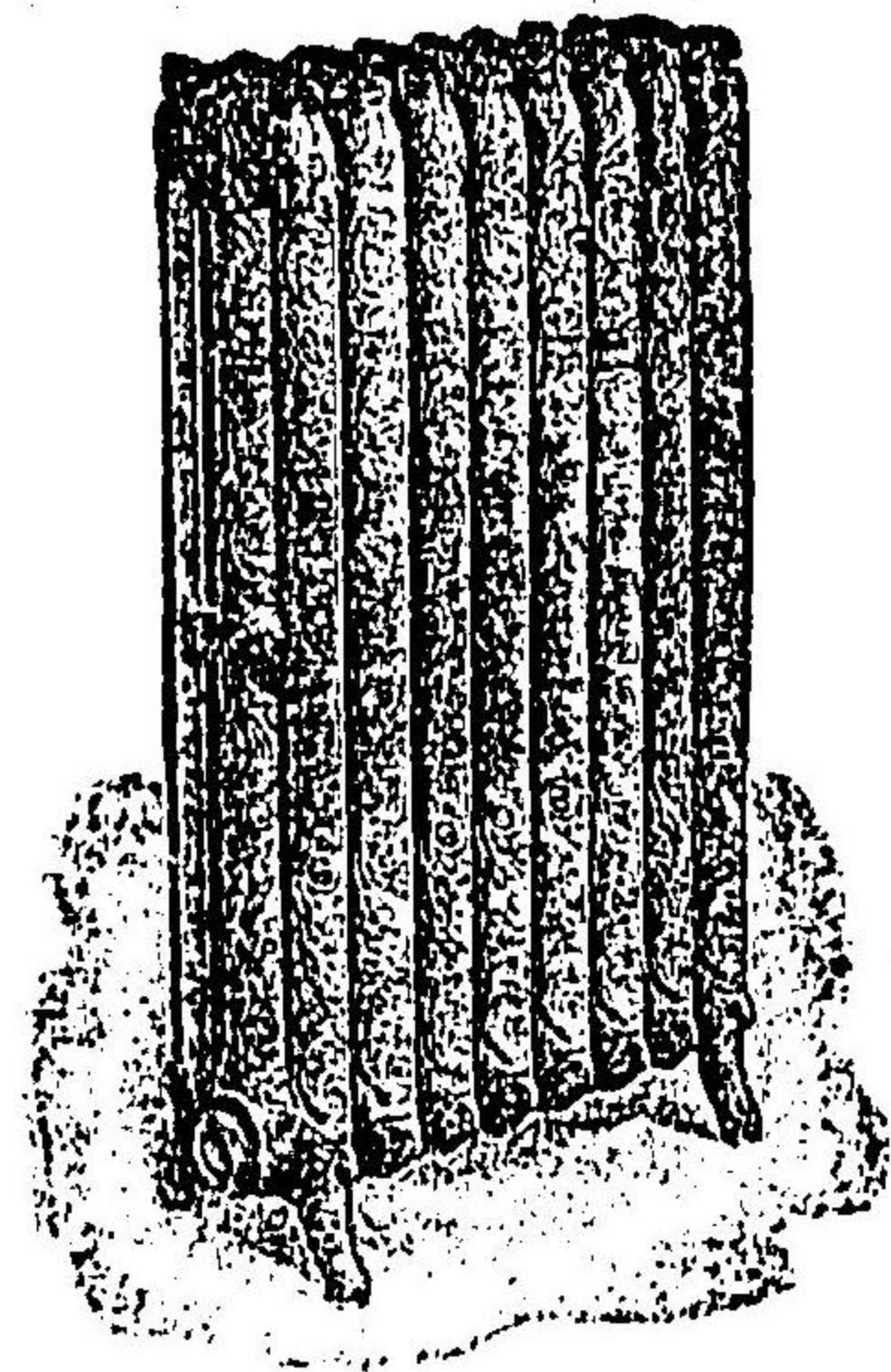

ロココ三柱放熱器

Rococo Wall Radiators.
for Steam and Water.
器熱放ルーオウ.ココロ

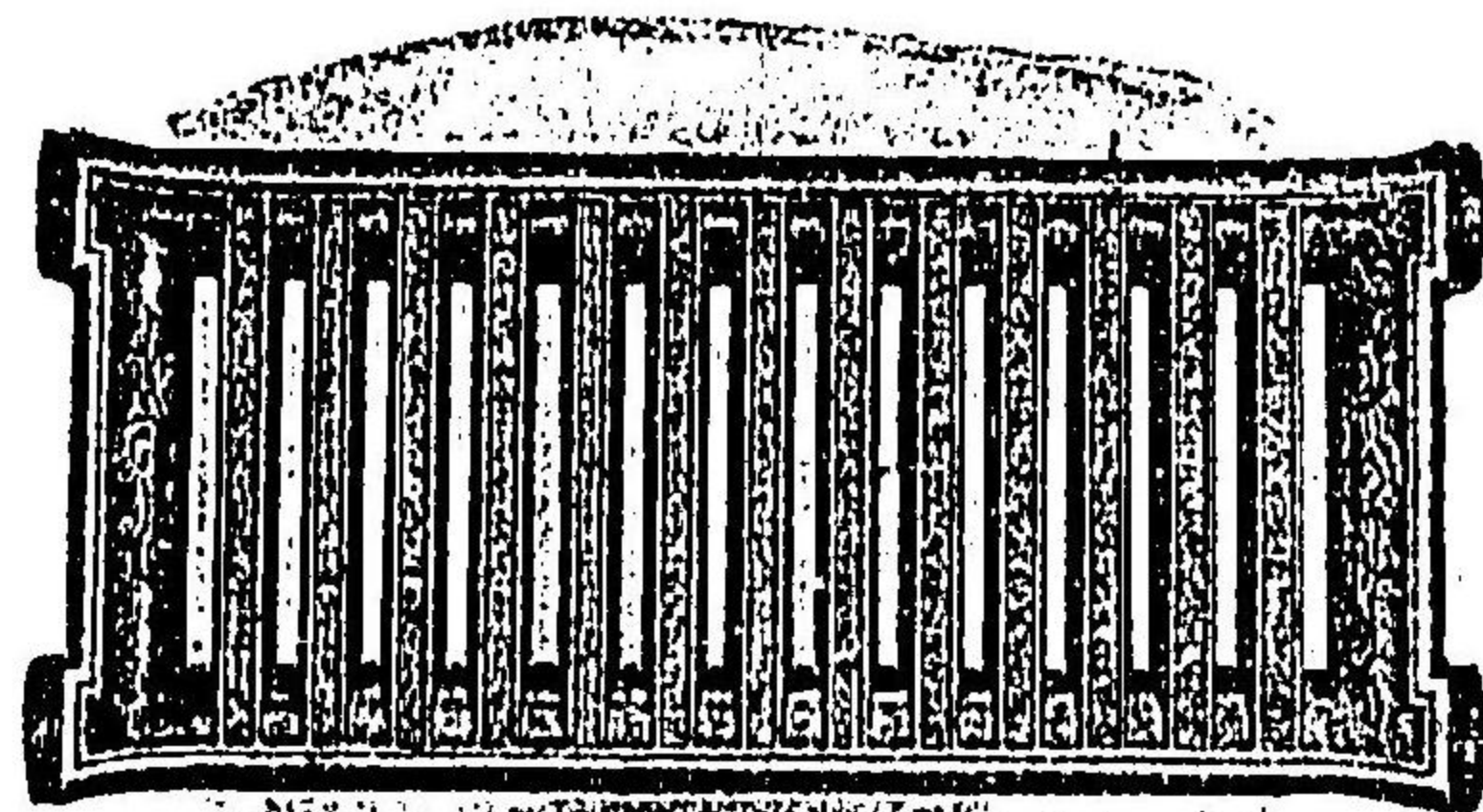

1004

孰れも諸官衛學
校病院等に設備
し最も好結果を
得つゝあり

東京丸の内 高田商會 合資會社 大阪中島

合資會社高田商會

TAKATA & CO.

GREEN HOUSE.

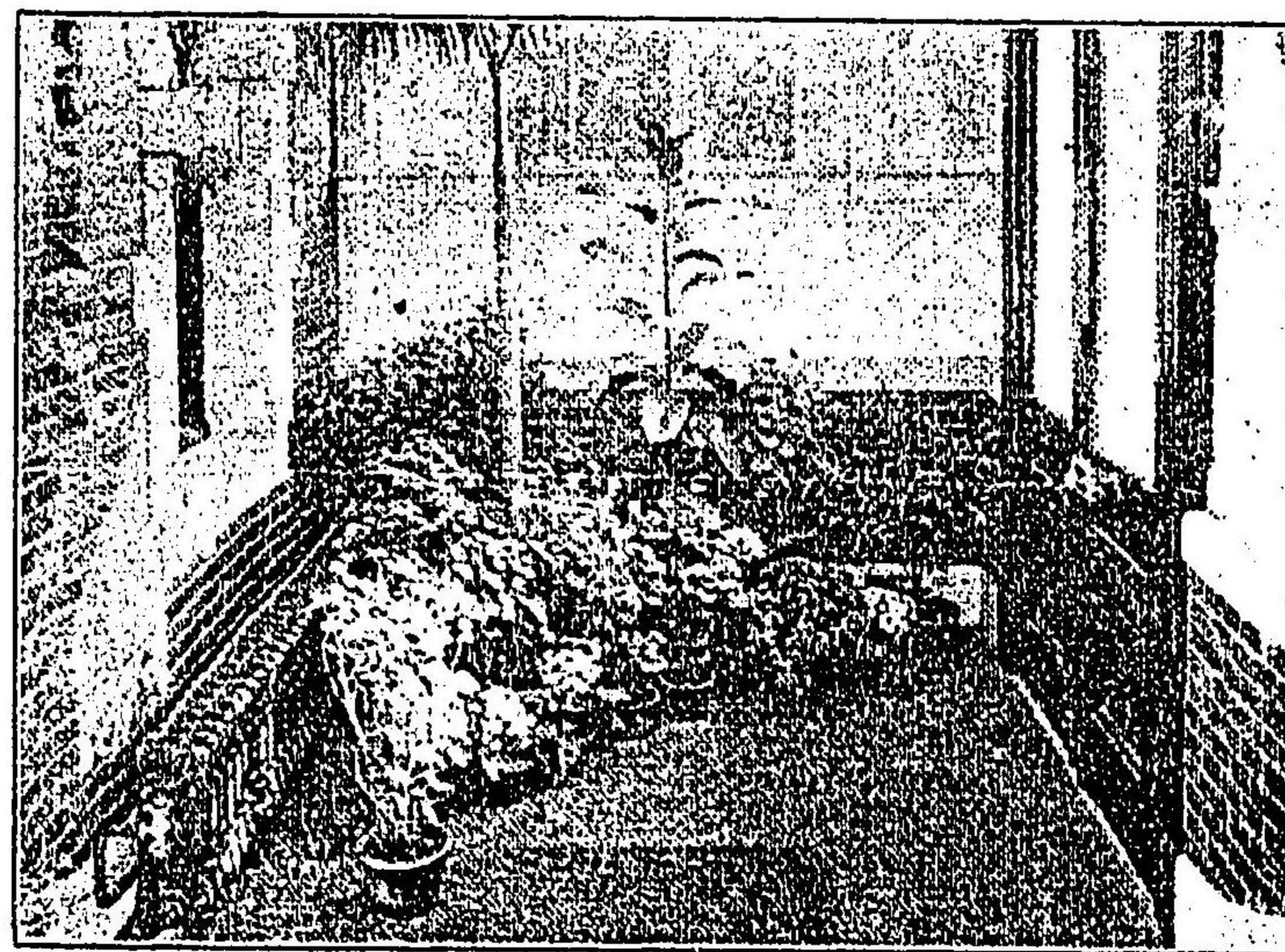

近來需用者益多 到處
好評を博し つゝあり

合資會社高田商會

1006

東京丸の内 高田商會 合資會社 大阪中島

TAKATA & CO.

Sole Agents.

Berlin-Anhaltische Maschinebau

Action Gesellschaft,

DESSAU. BERLIN, N. W. BENRATH.

Coal-gas Plants. Water-gas plants.

All apparatuses for Gas Works.

B. A. M. A. G.

石炭瓦斯

水成瓦斯

瓦斯製造に

關する總て

の裝置

店理代總社グーマーバ國逸獨

中大
島阪

社會資合
會商田高

九東
内京

合資會社高田商會

一〇〇九

TAKATA & CO.

製氷及冷蔵裝置ノ

設計、供給、据付等一切ノ受負

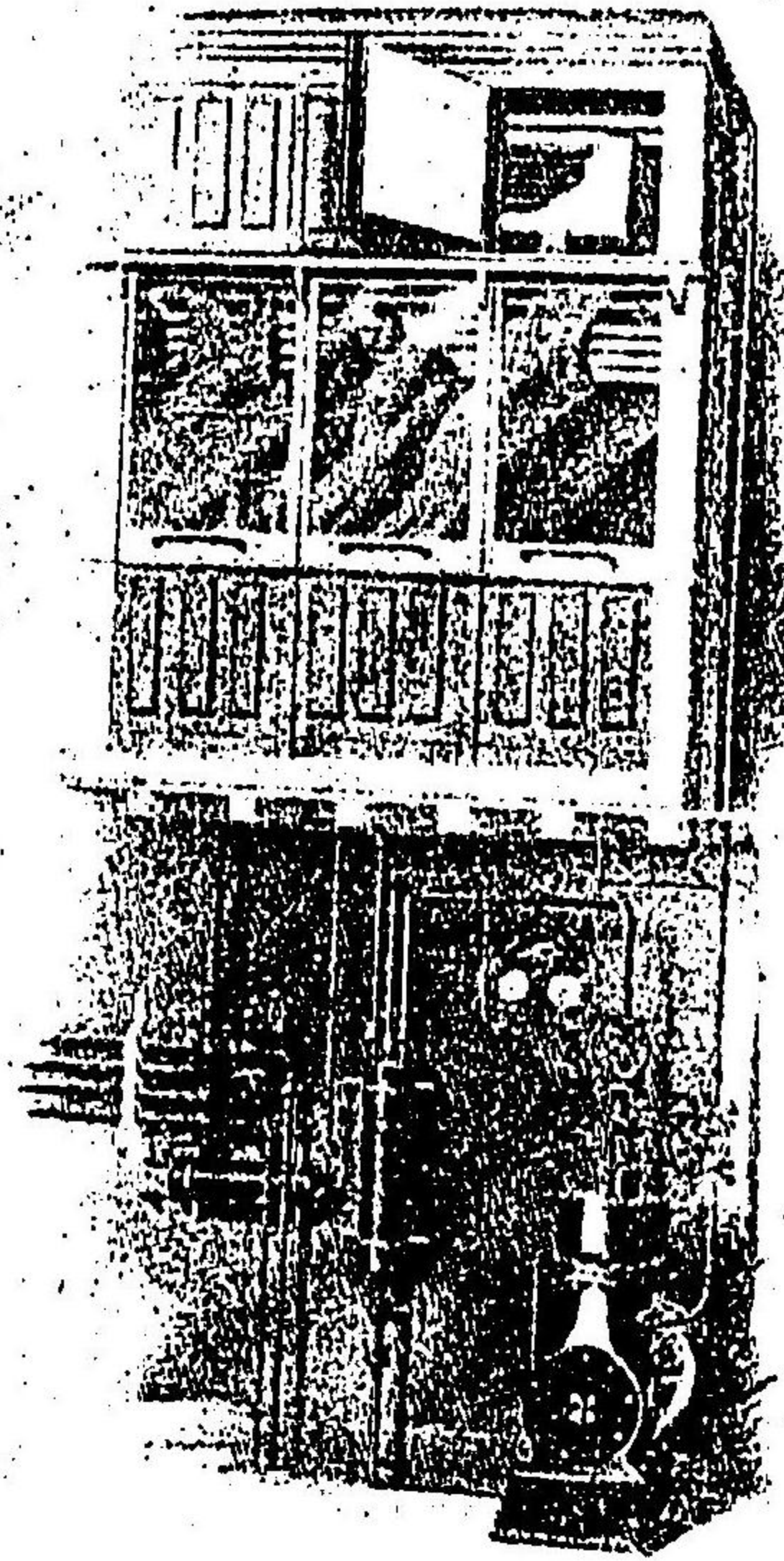

置裝藏冷形小

アンモニア瓦斯、炭酸瓦斯、其他製氷用
諸材料、品具ノ在庫品ヲ有シ急需ニ應ズ

合資會社高田商會

一〇〇八

中大
島阪

社會資合
會商田高

九東
内京

TAKATA & CO.

Sole Agents.

MASCHINEN FABRICK GREVENBROICH.

GREVEEBROICH near COLOGNE' GERMANY.

Complate Installations.

Beet, and Cane Sugar Factories,
also Sugar Refineries.

並 械機糖製

械機糖製精

社會ヒイロフ、ンペーレグ國逸獨
店理代總

中大 會 商 田 高 丸東
島阪 會 商 田 高 丸東
島阪 會 商 田 高 丸東

合資會社高田商會

1011

TAKATA & CO.

Sole Agents.

NIWTON CHAMBERS & Co., Ltd.

All Fire Extinguishing Appliances.

器水洒働自

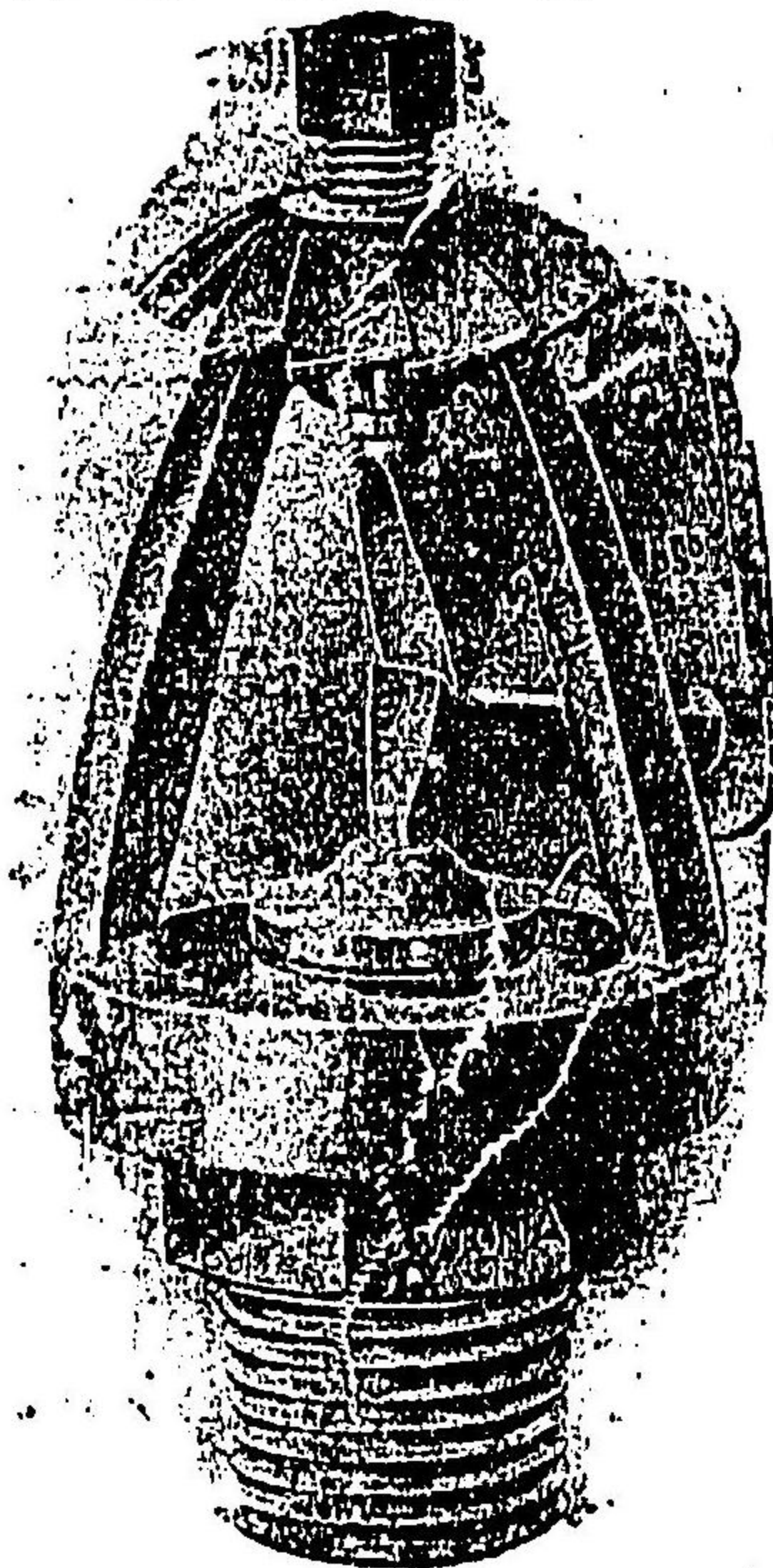

Spinkler
Installation,
Spinkler
Tanks,
Armoured
Fire roof
Doors,
Chemical
Fire
Extinguishers,
&c.

自働消火裝置

英國ニユートン、チャンバー會社總代理店

中大 會 商 田 高 丸東
島阪 會 商 田 高 丸東
島阪 會 商 田 高 丸東

合資會社高田商會

1010

TAKATA & CO.

合資會社高田商會

Sole Agents.
Cotton Preparing, Spinning, Doubling,
& Preparing Machinery for Weaving.

Made by
HOWARD & BULLOUGH, Ltd.
Accrington, England.

綿糸紡績及織布
製造準備機械

英國阿多、恩、巴、羅一社
總代理店

東京丸
高田商會
大阪中島

10111

岩橋鐵工所

10111

附諸紡
屬品織
績製作用用

電話長一五九六番
所三岩橋米三郎

岩橋鐵工所
大阪市南區博田四丁目

水遣用瓦斯
専門製造
作類用

安田商事合名 安田鐵工所
會社大阪支店

(安田鐵工所前二景)

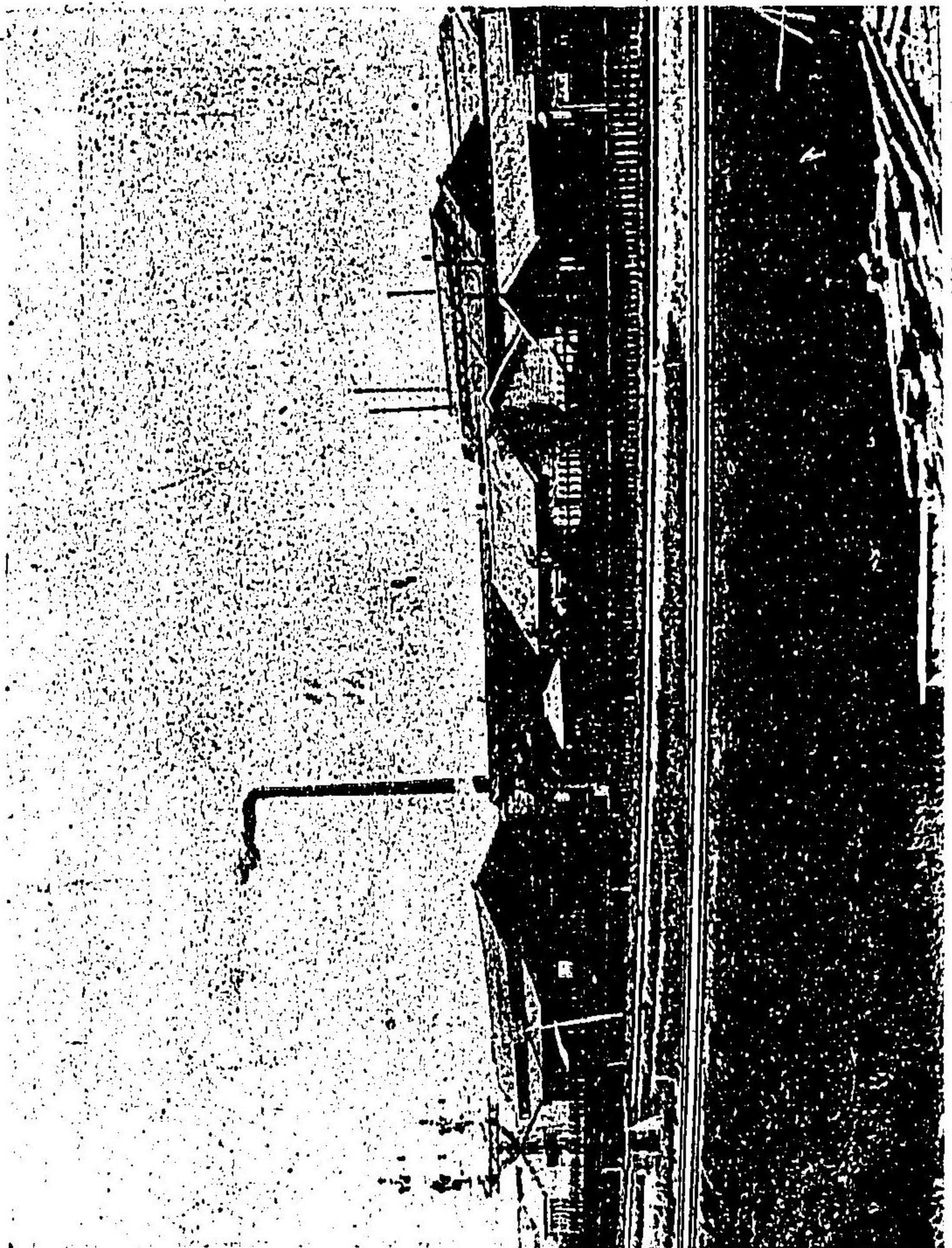

1014

本社 東京市日本橋區小舟町三丁目
支店 大阪市北區上福島北二丁目



安田商事合名 會社大阪支店 安田鐵工所

各種起重機

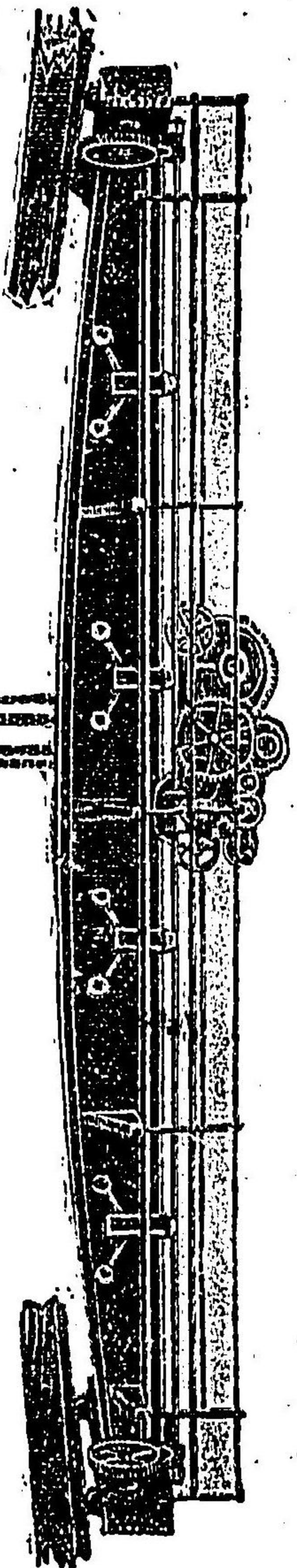

一般諸機械類

の製作を爲し

殊に鐵工所用

の諸機械類に

は各種の經驗

を有す

陸海軍工廠製

鐵所各工業學

校等へ多大の

供給をなせり

會社大阪支店



安田商事合名

大阪市北區上福島
丁目二

安田鐵工所

(電話長西一二〇六番)

安田商事合名
會社大阪支店 安田鐵工所

1014

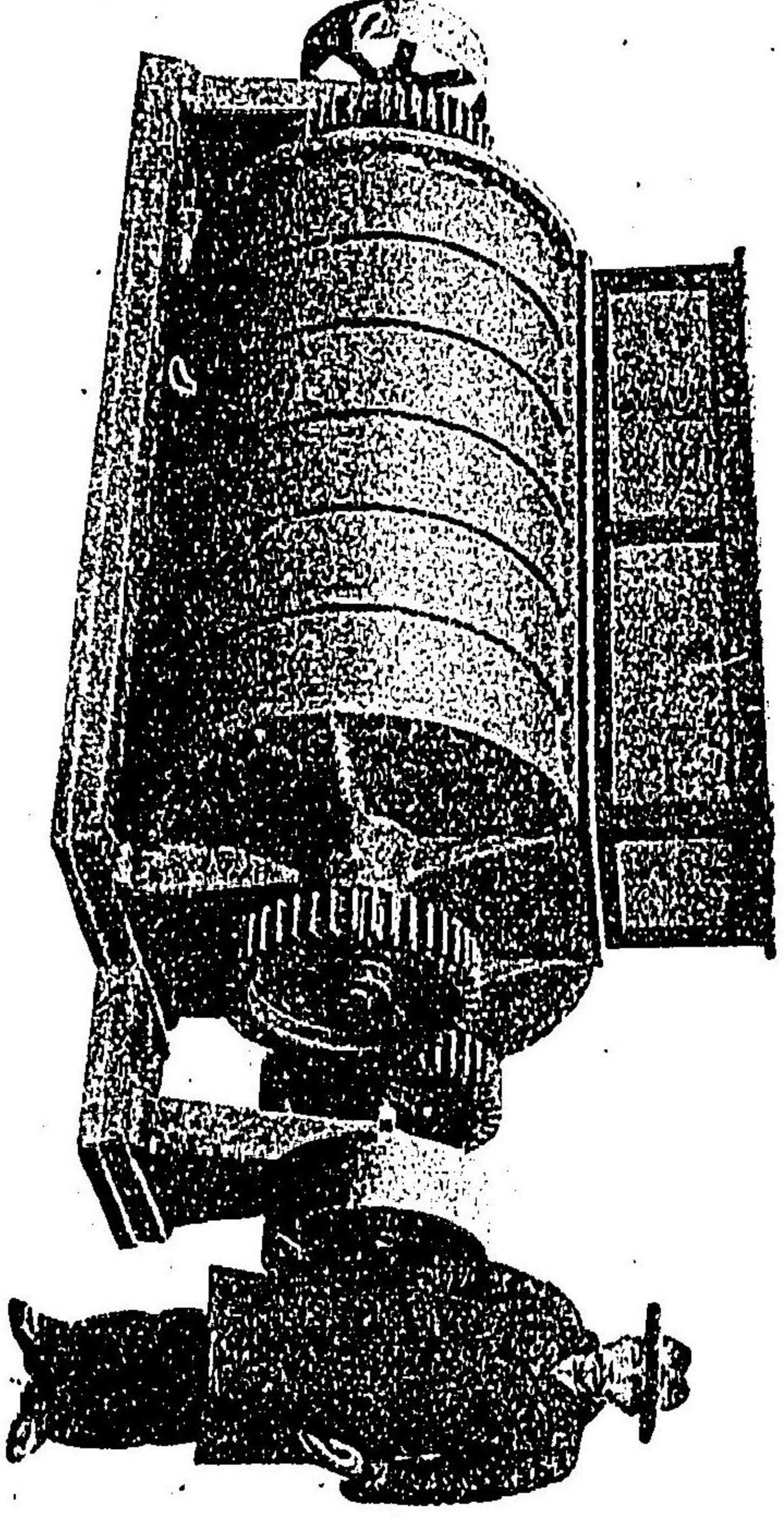

各種火爐送風機

製作品一班

大阪支店 社會名合事商田安

 大阪支店 社會名合事商田安
 (番六〇一二西長話電) 所工鐵田安
 大阪北區上福島目一

安田商社合名 安田鐵工所
 大阪支店

1014

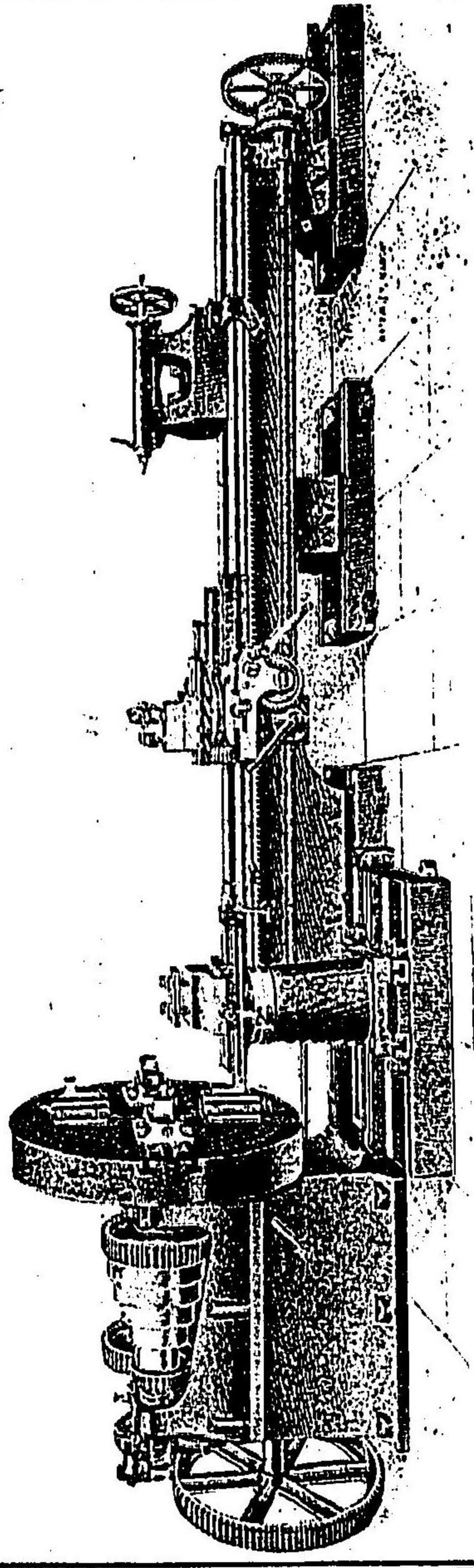
一般諸機械製作之爲し 殊に諸機械類に用所之類は 特殊之經驗の有す
 製作品一班



大阪北區上福島目一
 大阪北區上福島目一
 安田鐵工所
 社會名合事商田安

 大阪支店
 (番六〇一二西長話電)

安田商社合名 安田鐵工所
 大阪支店

1014

◎營業科目◎

英米獨國製旋盤、鑽孔機、平削盤、成形機、ミリングマシン、ギヤ、カツター、スロッチクマシ、レールソー、瀝機瀝罐、給水唧筒、瓦斯管及ボルト用捻型及捻切盤、研磨機等鐵工場用諸機械工具、蒸瀝用附屬品、木工用旋盤、平削機、丸鋸、帶鋸機等其他附屬品

◎エコーノミール混水用オイル(經濟油)鐵工業者ノ福音 Economy "Wateroil"

エコーノミールオイルは水に混じて使用する油なり一名經濟油とも云ふ此油を使用すれば金屬に光澤を生ずる性質と機械に使用して熱氣を冷却する効力と其徳用の點に於ては從來使用の豚脂礦油石鹼水其他之れに類するもの、遠く及ばざる處なり

エコーノミール混水用オイルは鐵、鋼、鋁、真鍮、砲金、銅、アルミニウム等の凡ての金屬を切斷、轉廻、鑽孔、鐵穿、線切、旋刀精削、平坦削、孔鑽、螺子切、成形削、壓切、斷裁、鋸切、曳抜削、平面削等の諸機械に使用すれば製品仕上に最優等の光澤を生ずる油なり尙船用機及び水壓用機、起重機、引揚機、水力電氣、自動螺切旋盤、塔付旋盤には特に適當す。

諸機械工具 輸入販賣 (東京市京橋區三十三間堀三并ニ附屬品) 電話新橋二二三七番

エコーノミールオイル一手販賣 店主

相田商店 相田彌之助

M. HOTTA & CO,
DIRECT IMPORTERS &
SUPPLIERS OF GENERAL
MACHINES & MATERIALS.
TOSABORI, OSAKA
Tel. 187 NISHI.

營業概目
鐵道、鐵山、
電氣、船舶、
其他各種工
業用諸機械
及工具類、
鐵鋼並ニ各
種金屬材料
及工業用雜
貨直輸入販
賣業
常ニ現品
貯藏アリ

堀田商會

大阪市西區土佐堀通
二丁目拾九番地

電話一八七
東京・吳・倫敦・紐約・漢堡

辻鐵工所

10111

◎辻式新案自働點火式

今般弊店ニ於テ豎小形發動機
(自存馬力半)ヲ製作致居至極輕
(至貳馬力半)ハ使用上最モ便利ナリ

石油發動機

◎辻式改良ローラーカード式

製綿機械

多大ノ動力ヲ要セズ運轉頗ブ
ル簡易ナリ

◎辻式最新精米機械

於内國製產博覽會壹等賞金牌受領ス

◎紡績用諸機械及附屬品製作

說明書御入用ノ御方ハ第一報次郵送呈仕候

大阪市南區難波反物町一三三七番地

諸機械製造販賣

辻鐵工所

(電話長西六七九番)

所主 辻銀次郎

THE TOKYO METER WORKS.

"Tokyo Keiki Seisakujo"

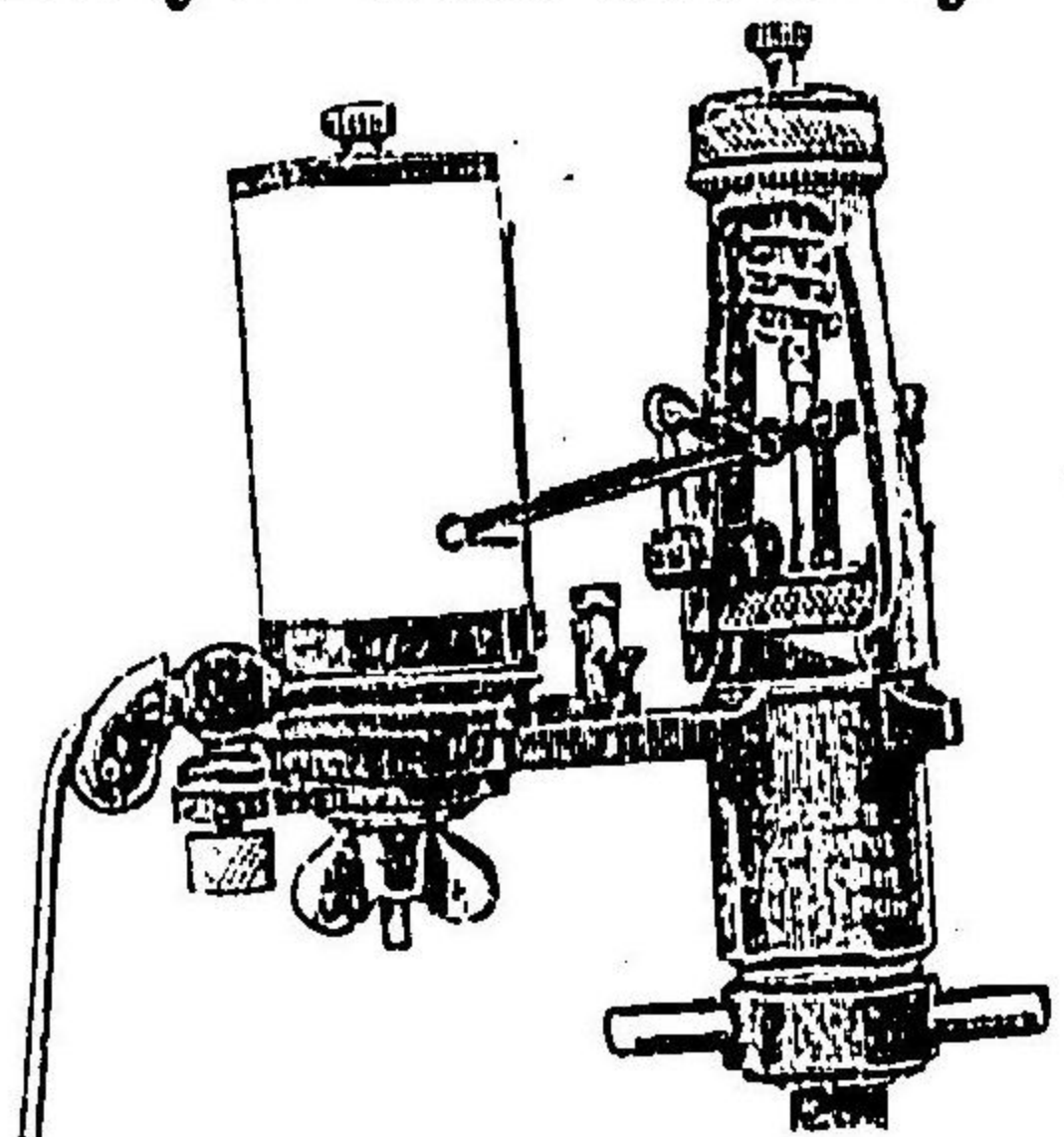

● 當社ハ創立來十四ヶ年間常ニ機械的電氣的計測ニ光學的二
於ケル計器ノ製作ヲ專門トシ帝國海軍ノ御指定工場ナリ

● 蒸氣計、真空計、聯成計、水壓計、氣壓計、等各種計
是等ノ「スタングード」及試驗器各種水銀式壓力計
專賣特許和田式壓力計、同真空計ヲ製作ス

電氣計

● 回數計及回轉計各種「ハンドカウンタ」
「ボツケツ」トカウ「タ」
「ハンドタコメーター」
最巧妙ナ
ル電氣的回轉計同回數計及回轉計試驗器ヲ製作ス

熱度計

● 液體式並ニ無液式或ハ電氣式ノ三千度迄ニ至ル工業用
寒暖計各種及火力計各種並ニ寒暖計試驗器ヲ製作ス

指壓器

● 蒸氣機關用並ニ瓦斯石油機關用水壓機用ノ「インヂ
ケ」
「ター」ヲ製作ス就中和田式「インヂケ」
ハ
理想の最新式ノモノトシテ廣ク用ヒラル

通信器

● 機械的電氣的ヲ通シ距離通報器、命令通報器、能信
號器、回轉信號器、高聲電話器、方向指示器、焚火傳令
器等ヲ製作ス

羅針儀

● 軍艦及商船用「ドライ」及「リグイド」兩用ニ「ポ
スタンダード」各種並ニ附屬品全部ヲ製作ス

觀測鏡

● 照準望遠鏡、彈着觀測鏡、距離測定鏡、方位鏡、普通望
遠鏡、双眼鏡其他「プリズム」「レンズ」ノ製作依
賴ニ應ズ

其他

● 測深儀、檢測計、風力計、濕度計、晴雨計、水量計、牽力
計、微分計、震動計、測面計、張力試驗器、壓縮試驗器
捻力試驗器、彈力試驗器、水壓試驗器、齒輪機、分度機
彫刻機等各種其他百般ノ設計及製作ノ依頼ニ應ズ

東京市小石川區原町百廿番地
特電話番町一三三二番

合名 東京計器製作所

合名會社東京計器製作所

10111

120, Haramachi, Koishikawaku, Tokyo, Tel. 1322, (Bancho)

丹治煉瓦製造所

10116

●本邦煉瓦業の嚆矢てふ光譽を荷へる丹治煉瓦製造所は、最も古き經驗に加ふるに最も新らしき技術を以てし、製品の實、其名に負かざらんことを期しつゝあり

大阪府泉北郡舩ノ松村

丹治煉瓦製造所

電話長百七十七番

●原土は名にし負ふ履仲天皇御陵の附近より、専用輕便軌道を以て、直接工場に搬入するの便を有するを以て、品質の純良、産額の饒多は、聊か弊所の誇りとする所也

製品特色

◎當所は真好なる原土を精選せるを以て、燒過ぎ煉瓦と雖も形状方正平滑なるが上或ひは黒色、或ひは赤色、或ひは小豆等それ々に雅致あり、最も建築用に恰適す
◎當所には熟練なる技術者あるを以て、如何なる至難の異形煉瓦、三尺四方の大形煉瓦と雖も、常に應じつゝ云ふ事無し



津守煉瓦製造所

大阪府西成郡津守村番外九十八番邸

電話西三百九十二番

營業特色

◎當所は最も大阪市街に近接せる木津川の沿岸なれば、他の製造所に比し運送便宜の自由を有す
◎貳千個以上何程にても小賣をなす、極めて迅速に配達をなす、尤も御注文に御手数を要せず電話にて御申掛け次第晝夜を論せず見本品持参出頭すべし

津守煉瓦製造所

10117

堺煉瓦株式会社

一〇二八

●弊社製造の煉瓦は原土を精撰し、最も進歩せる焼成法に由りて製出せらる

大阪府堺市吾妻橋通二丁目



堺煉瓦株式会社

(電話堺一五六)

●輓近工場を擴張し最新式機械を据附けたるを以て形状整正、産額増大せり

- 第五回全國製産品博覽會に於て 大賞受領
- 第二回内國製産品評會に於て 名譽金牌受領
- 第六回全國製産品博覽會に於て 大賞受領
- 内國製産品博覽會に於て 名譽金牌受領
- 内國製産品博覽會に於て 名譽金牌受領
- 關西製産品博覽會に於て 名譽金牌受領
- 其他博覽會、品評會等にて受領せし賞牌は 金牌七個 銀牌二個

大阪府泉南郡岸和田町

岸和田煉瓦株式会社

(電話五十九番)

登録商標



- 當會社ハ最新式ナル機械ト熟練ナル職工ニヨリ機械製手拔製ノ各種煉瓦ヲ製造販賣ス
- 最近一ケ年製造高四千五百萬個餘
- 創業明治二十年七月

岸和田煉瓦株式会社

一〇二九

TOKYO E. H. HUNTER & CO. OSAKA

James Gordon & Co.

Turbines. Governors. Pelton Wheels.

種各ンビータカ水

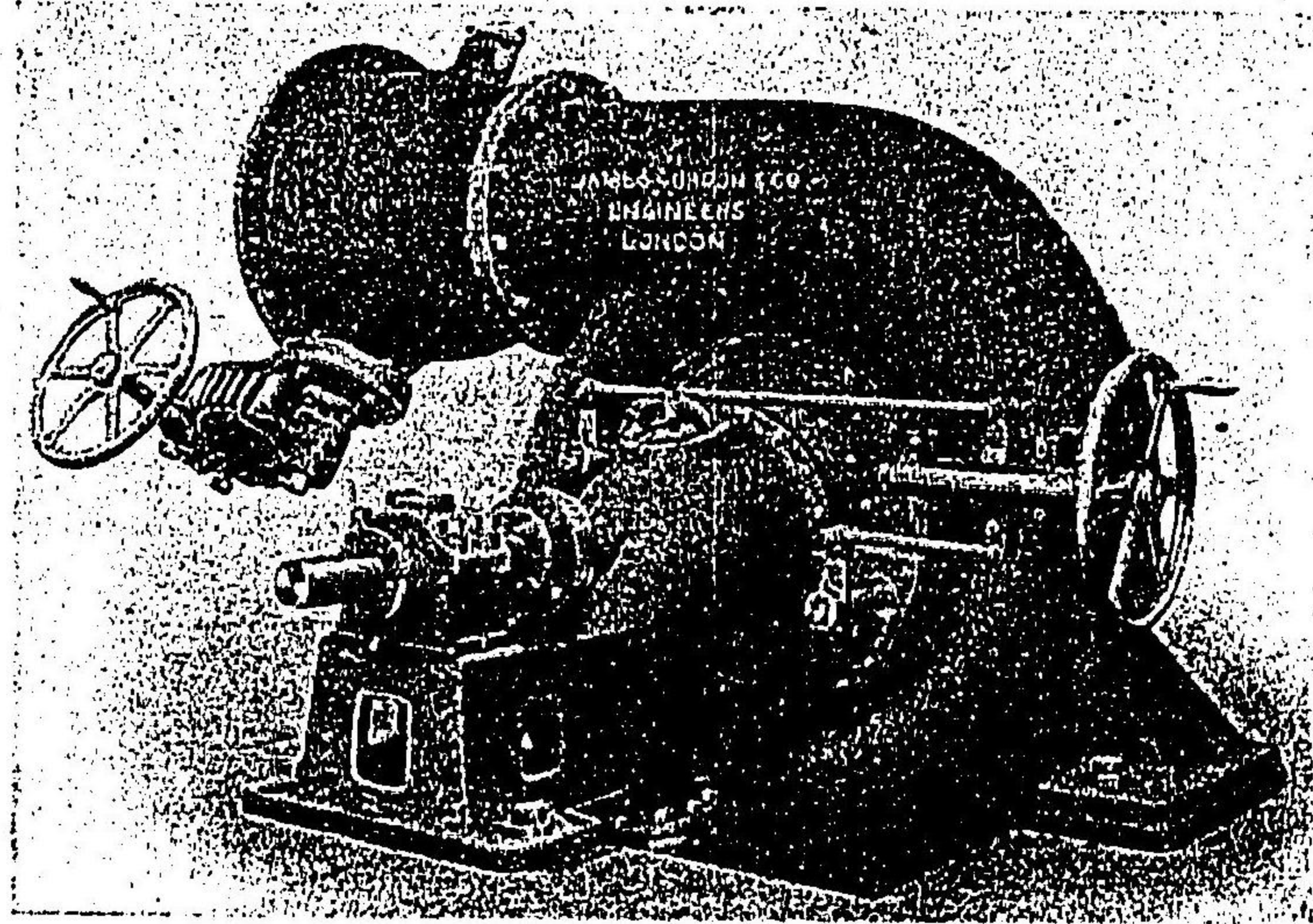

社會ンドルゴ・スムーエシ 國英

店理代總本日

京東 會商多範 阪大

範多商會

11101

TOKYO E. H. HUNTER & CO. OSAKA

AGENTS FOR JAPAN

JONES & LAUGHLIN STEEL CO., COLD-ROLLED SHAFTING.

PUMP AND PISTON ROOS.

SQUARES, HEXAGONS, FLATS, ETC.



トフヤシ鋼磨

米國ピツパーダ市
シヨンス、エンド、ラフリン

製鋼會社製

一磨鋼シャフト

ポンプ及ピストンロッド用

丸、角、六角、平等各種

品質強硬ニシテ寸法正確眞直些ノ
曲ナシ價格低廉ニシテ各工場ニ使
用セラレ好評ヲ博ス

一丸形シャフト

徑 二分ノ一吋以上四吋半迄
長 十五呎以上二十四呎迄

各種在庫品アリ

店理代總本日

京東 會商多範 阪大

範多商會

11101

範多商會

蓄電池各種

TOHMI

TOKYO E. H. HUNTER & CO. OSAKA

THE D. P. BATTERY CO.

D. P.

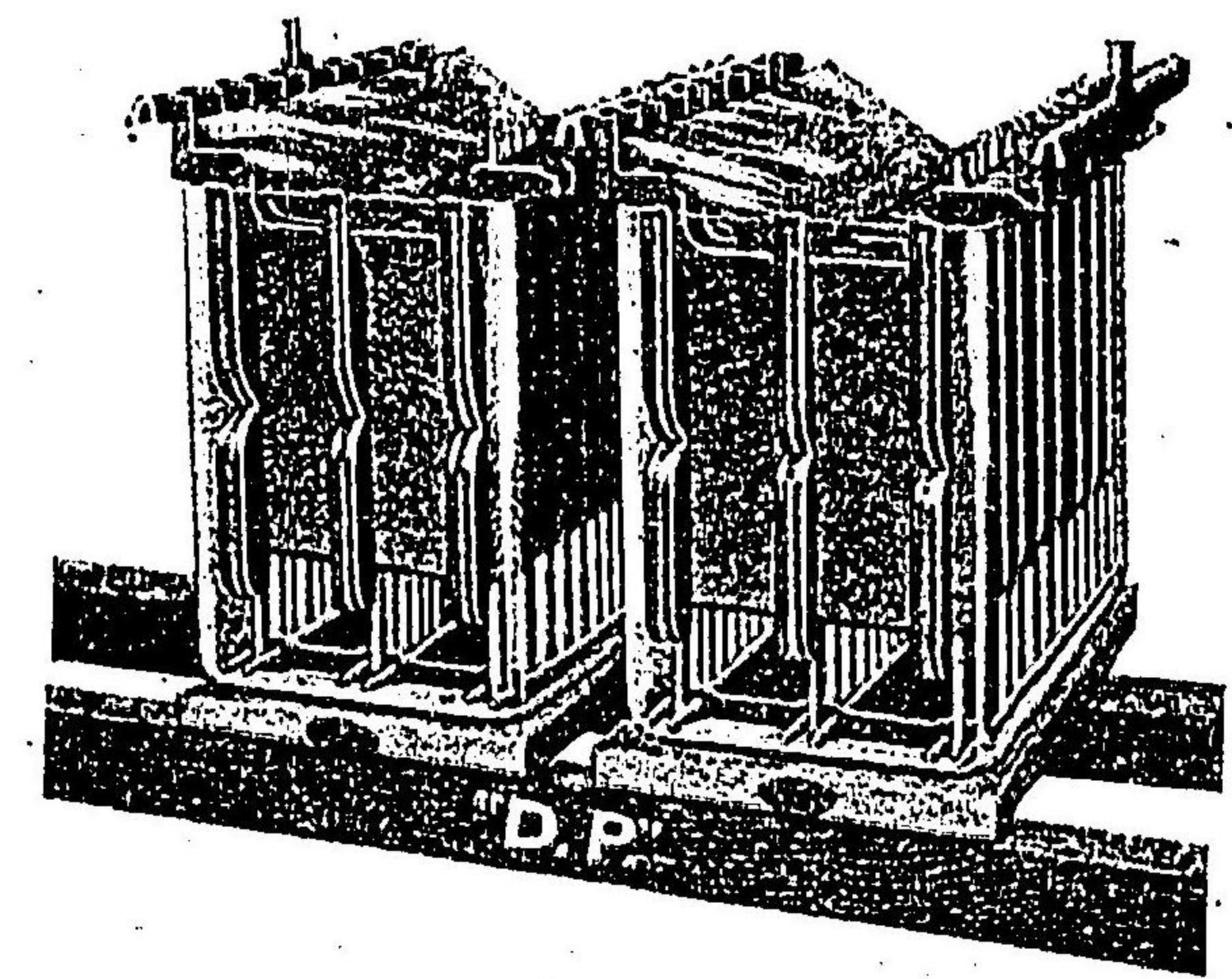

デーピー式

STORAGE BATTERIES

英國皮一電池會社

日本總代理店

大阪 範多商會 東京

範多商會

平削機各種

TOHMI

TOKYO E. H. HUNTER & CO. OSAKA

CINCINNATI PLANER CO.

CINCINNATI PLANERS.

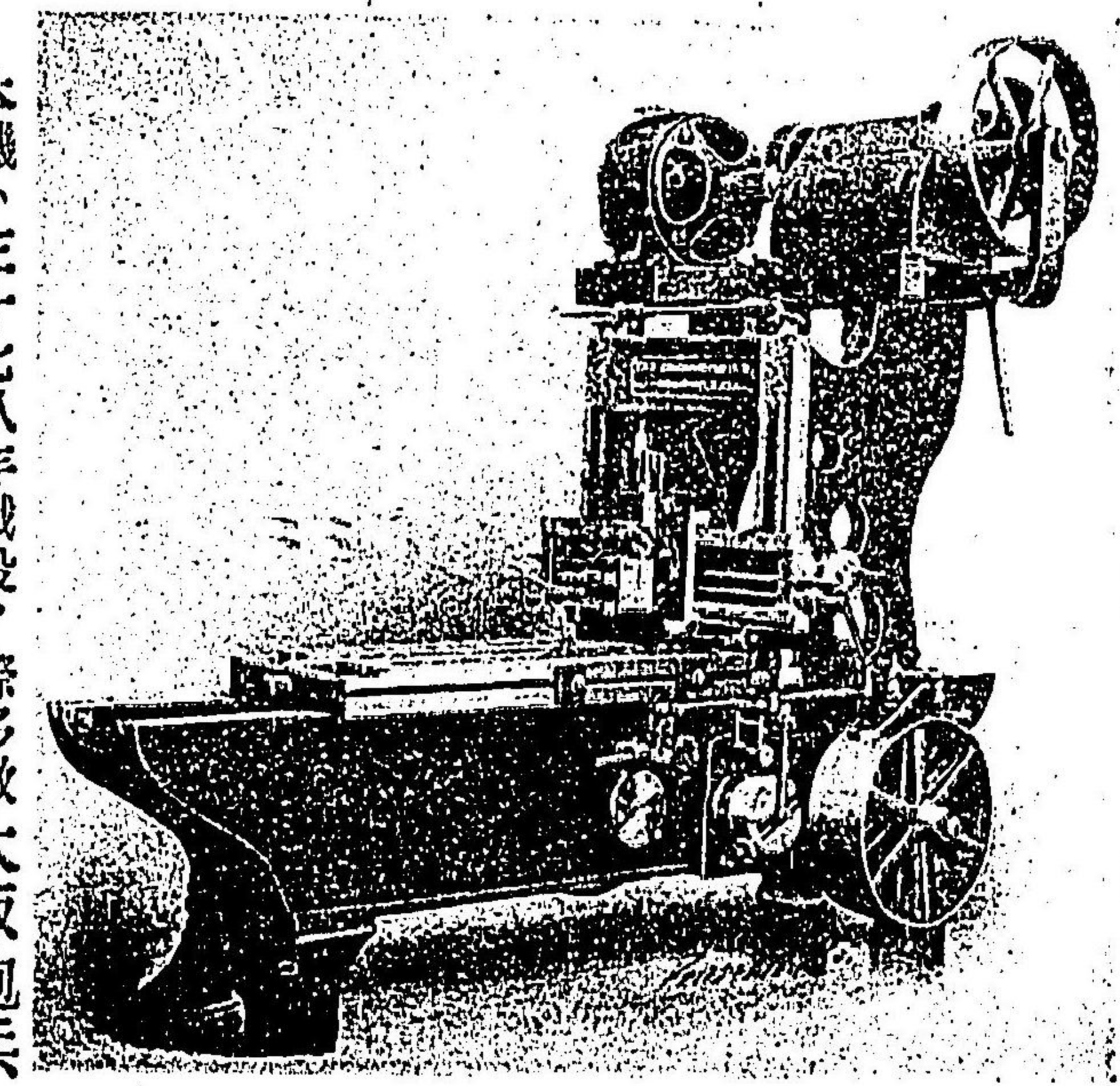

本機ハ三十七八年戰役ノ際多數大阪砲兵工廠へ納入シ多大ノ貢獻ヲナシ數度褒詞ヲ受ケタリ

(牛堅造構)

米國シナチ。レプ。ナー會社

日本總代理店

大阪 範多商會 東京

TOKYO **E. H. HUNTER & CO.** OSAKA
AMERICAN GAS FURNACE CO.

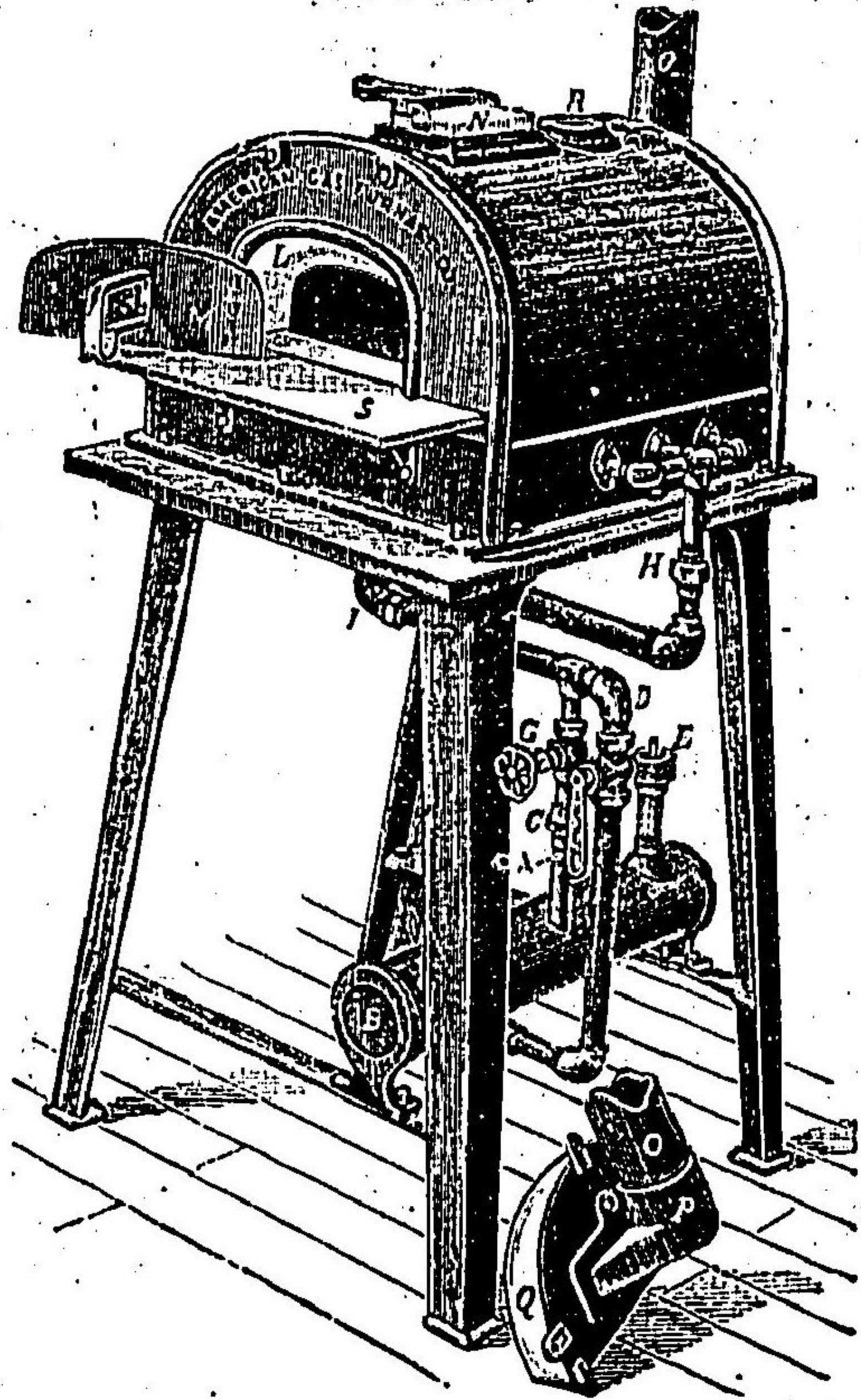

工業用
瓦斯爐各種

(小面積の場所にて最も手軽く強熱を得)

京都帝國大學、大阪高等工業學校、大阪工業試驗場、造幣局、大阪砲兵工廠、釜山監督署、川崎造船所、其他諸會社ヨリ多數ノ御用ヲ蒙ムレリ

範多商會

1035

米國アメリカーナ・ガス・アソシエーション社

日本總代理店

大阪 範多商會 東京

TOKYO **E. H. HUNTER & CO.** OSAKA

登錄商標



**HOYT METAL CO'S
 SPECIAL BABBITT METALS**



範多商會

1036



軍艦印シヨベル (船形)

品質善良價格低廉

米國ホイットメタル會社製
 ●CB印 ●イーグル印
 ●レライアンス印
 アンチフリクションメタ
 ルにしては最良の品にして
 他の同種品に比し其功能卓
 越なり(各種貯藏)

日本總代理店

大阪 範多商會 東京

TOKYO E. H. HUNTER & CO. OSAKA

Expanded Metal Engineering Co.

EXPANDED METAL.
ルタメドツデンパスキ工
(板鋼狀網)

範多商會

現品各種貯藏

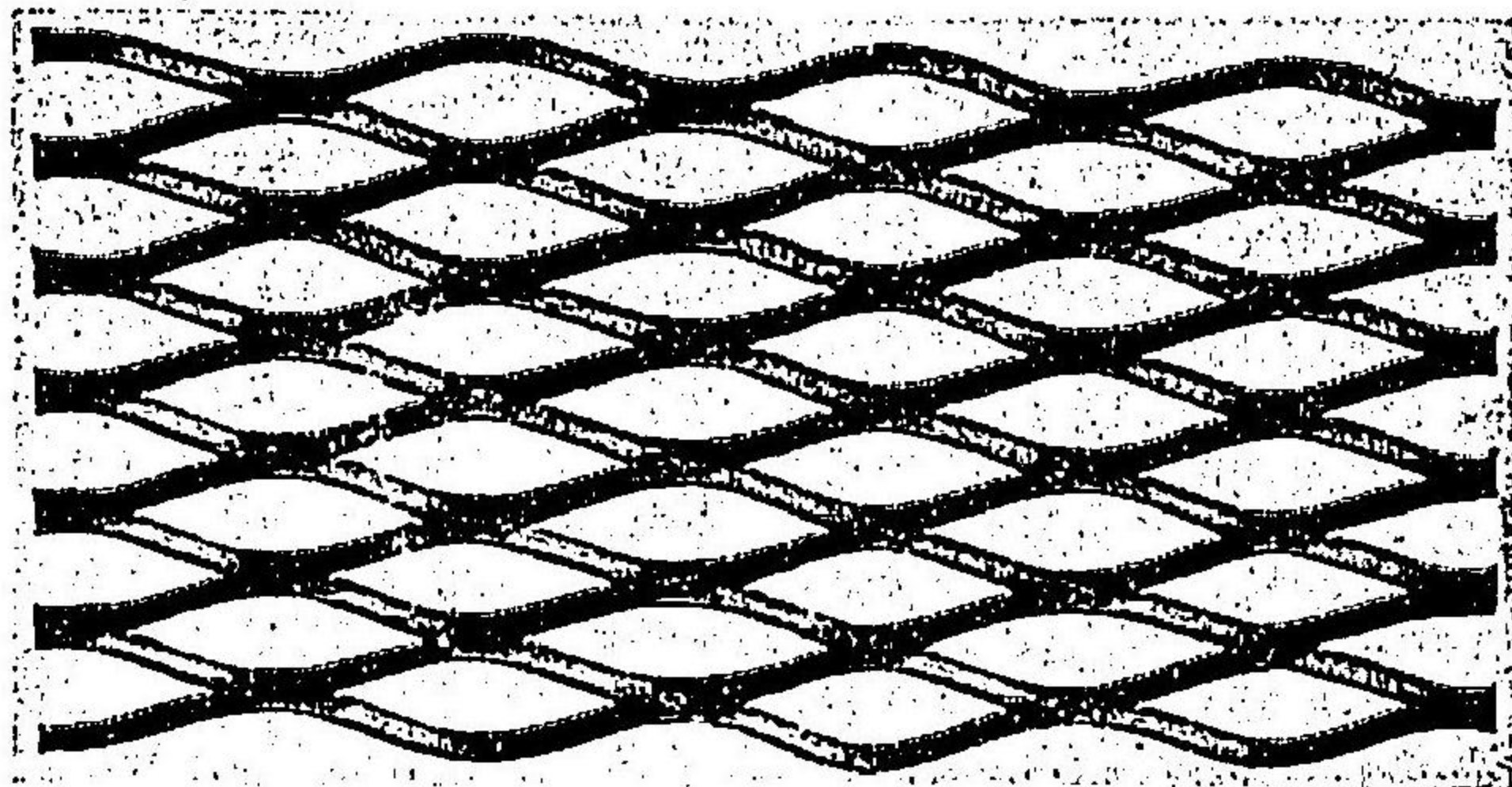

桑港變災ニ於テ耐震防火ノ實證アリ

- 混凝土用鐵筋トシテ唯一ノ良材ナリ
- 鐵柵、鐵籬ニ適用シテ堅牢優美ナリ
- 倉庫ノ牆壁トシテ萬代不朽ナリ
- 盜難鼠害ヲ防クベキ用途極メテ廣シ
- 普通鐵線網ノ代用トシテ適當ス
- 他ノ同種材料中價格最モ低廉ナリ

(說明書送呈)

店理代總本日

京東會商多範阪大

10114

TOKYO E. H. HUNTER & CO. OSAKA

Bowers Rubber Works.

Manufacturers of
Belting. Hose. Packing.

And All Other Kinds of

**MECHANICAL
RUBBER GOODS**

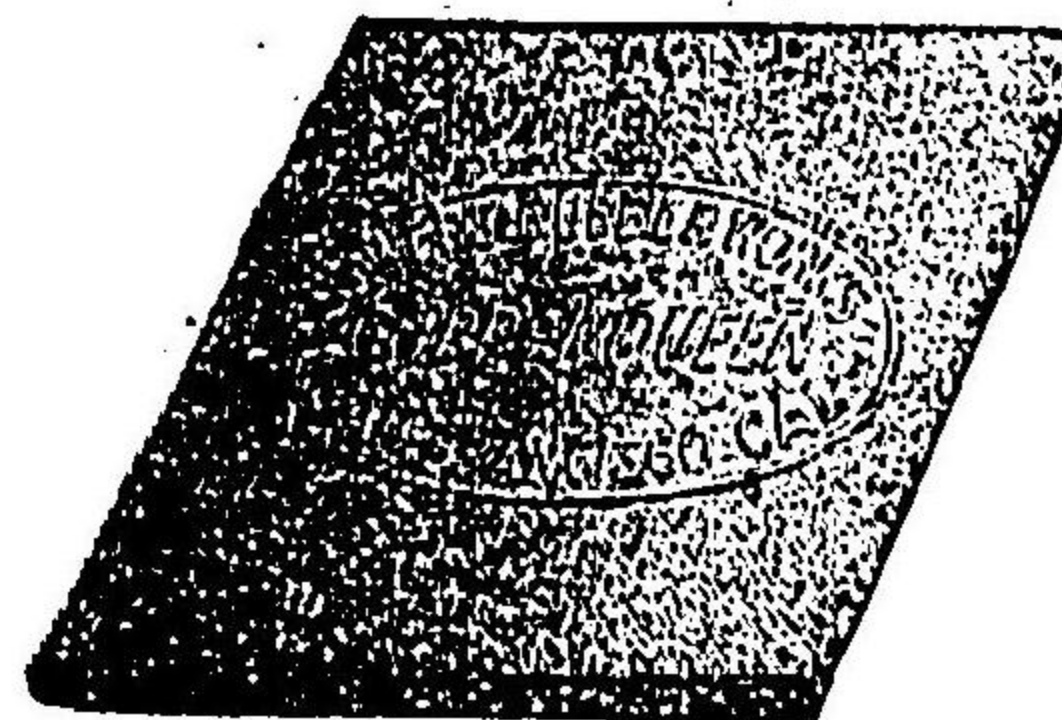

Reliance Belting

諸工業用
護謨製品
各種

ウヰクトルス
ビストン
スバイキナル
ハツキンケル

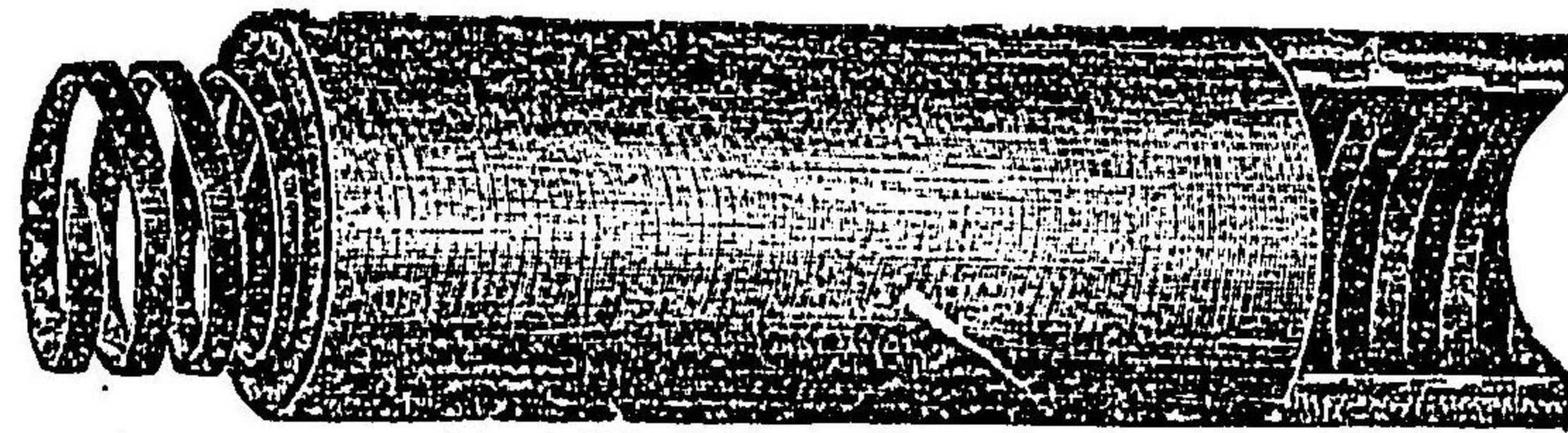
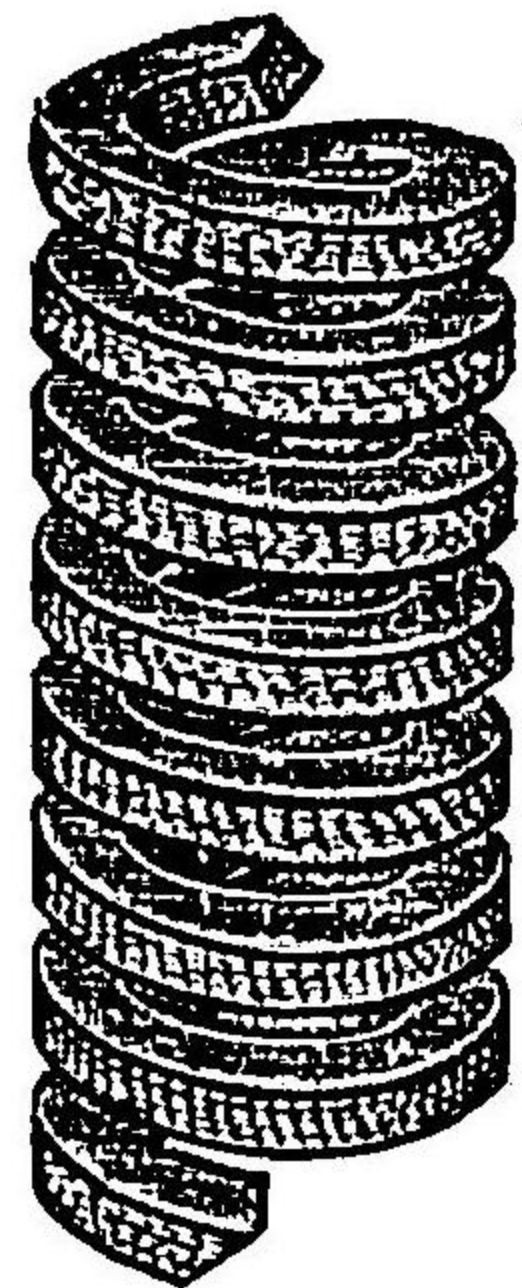

Lined With flat wire Exposed,

社會護謨スーワバ國米

店理代總本日

京東會商多範阪大

範多商會

10114

TOKYO E. H. HUNTER & CO. OSAKA

EUREKA PUMP WORKS.
DUPLIX STEAM PUMP.

種各ポンポ水給

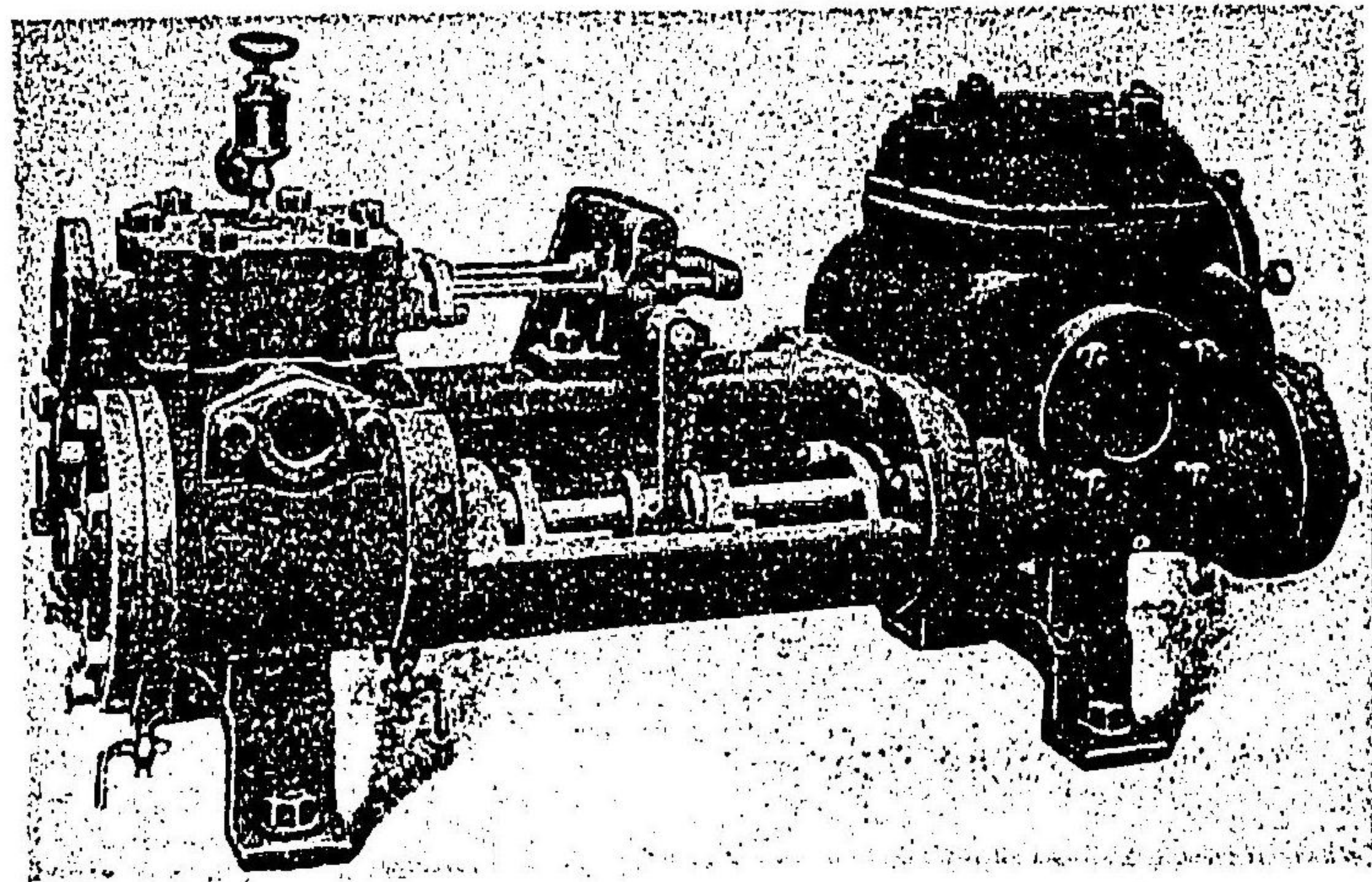

{ 貯 藏 各 八 三 }
種 迄 寸 以 上 }

所造製筒唧カレユ

店理代總本日

京東 會商多範 阪大

絶多商會

一〇三九

TOKYO E. H. HUNTER & CO. OSAKA

GANZ MOTOR CAR.

車客働自式ツンガ

(道鐵便輕式新最)

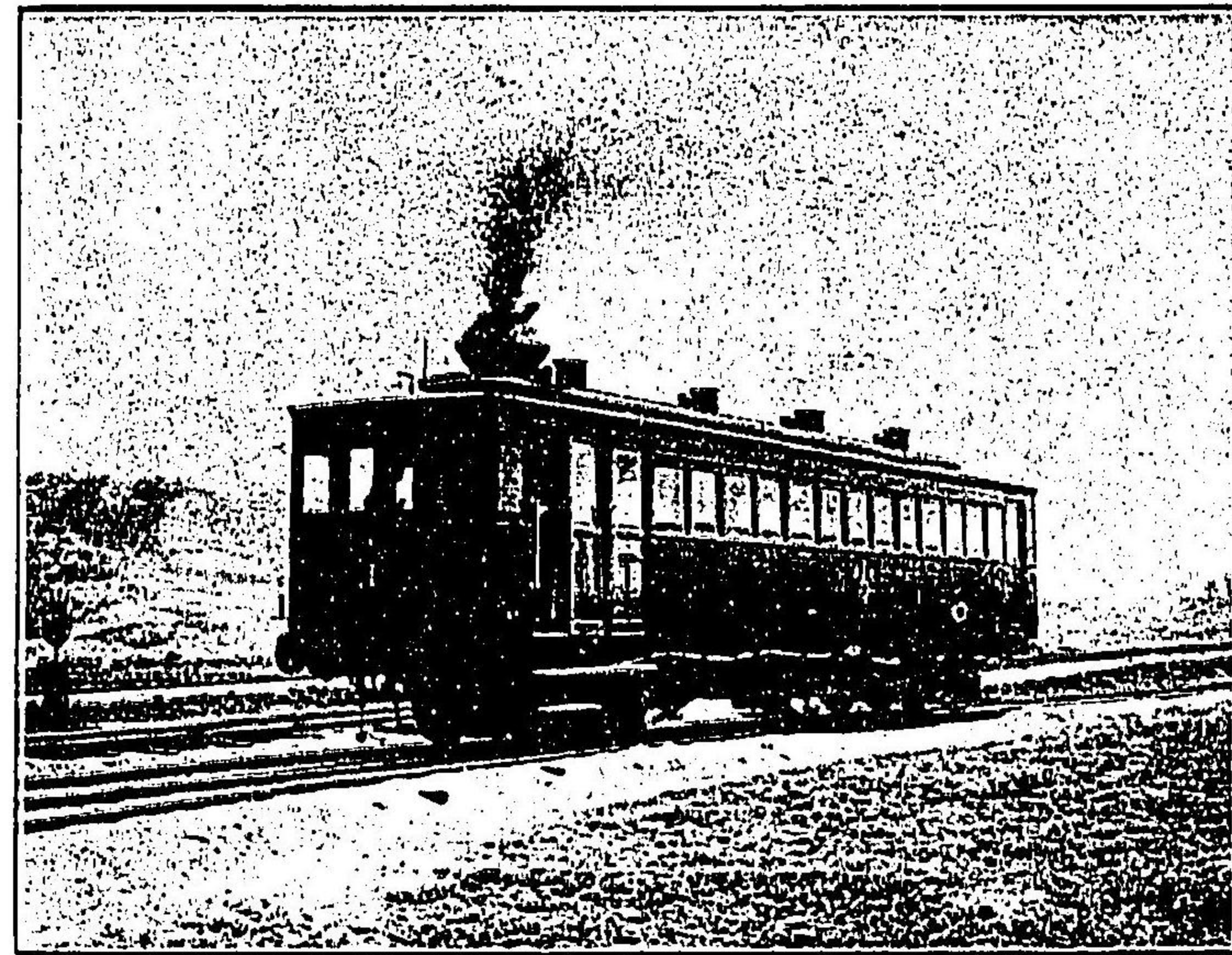

道鐵灣多博・道鐵南河・道鐵江近・院道鐵
リア、ツシ博ヲ評好シ入納へ社會各ノ

社 會 式 株 ツ ン ガ 國 奧

店理代總本日

京東 會商多範 阪大

絶多商會

一〇三八

範多商會

TOKYO E. H. HUNTER & CO. OSAKA
THE UNDERFEED STOKER CO, of AMERICA.
"JONES" STOKER.

一カートスドーイフーダンアスンヨシ

石炭及通風ノ供給ヲ自働的ニ加減ス

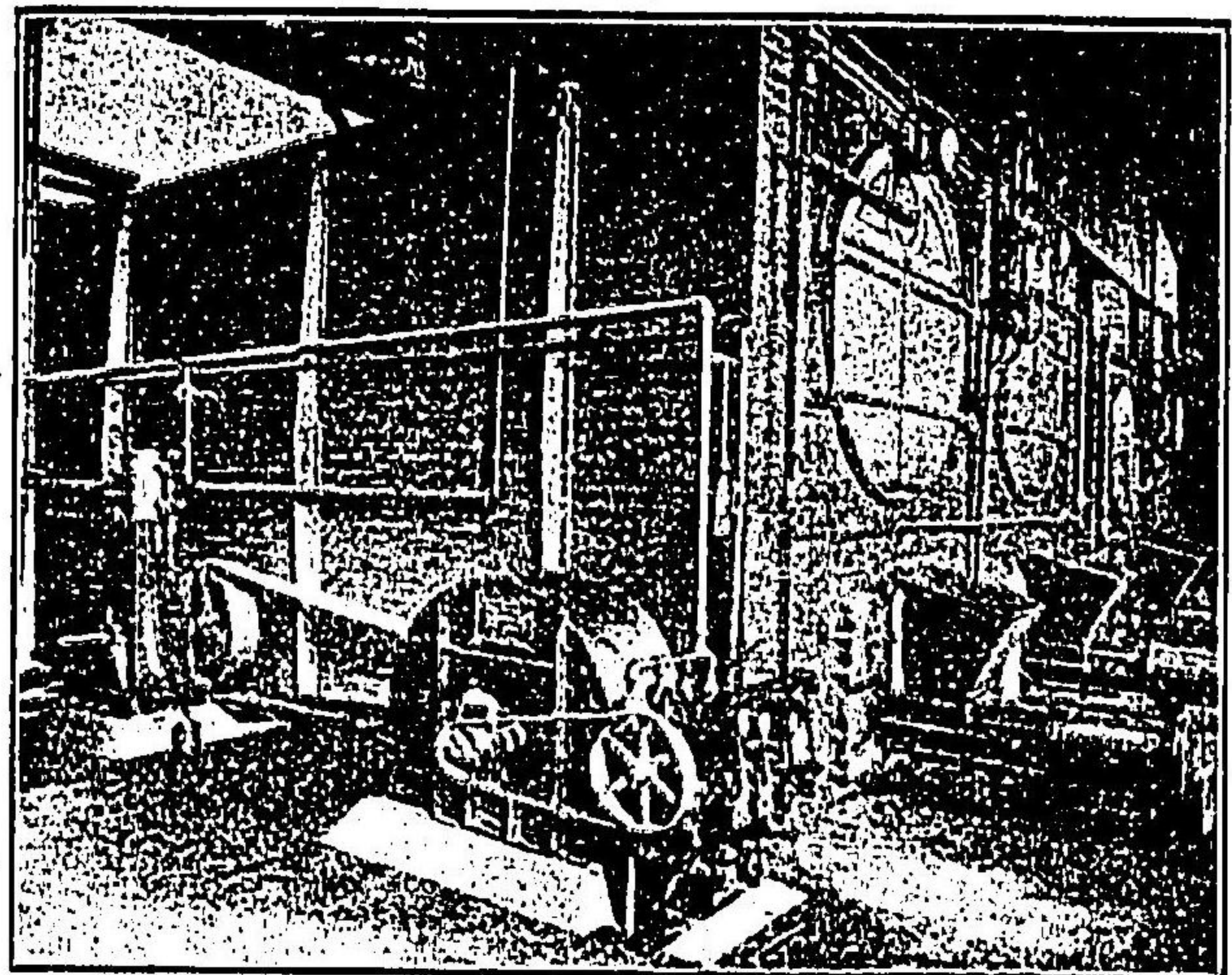

取扱簡易ニシテ構造堅牢ナリ

東京大阪
名古屋諸
電燈會社
日本製布
會社及南
滿鐵道會
社等ヨリ
多數ノ御
用命ヲ蒙
リタリ

國米

社會一カートスドーイフーダンアスンヨシ

店理代總本日

京東會商多範阪大

1041

TOKYO E. H. HUNTER & CO. OSAKA
RICHARD GARRETT & SONS, LTD.

Traction Engines, Portable Engines,
Agricultural machinery and
Steam Road Rollers.

臺灣總督府
愛媛縣廳等へ供給セリ

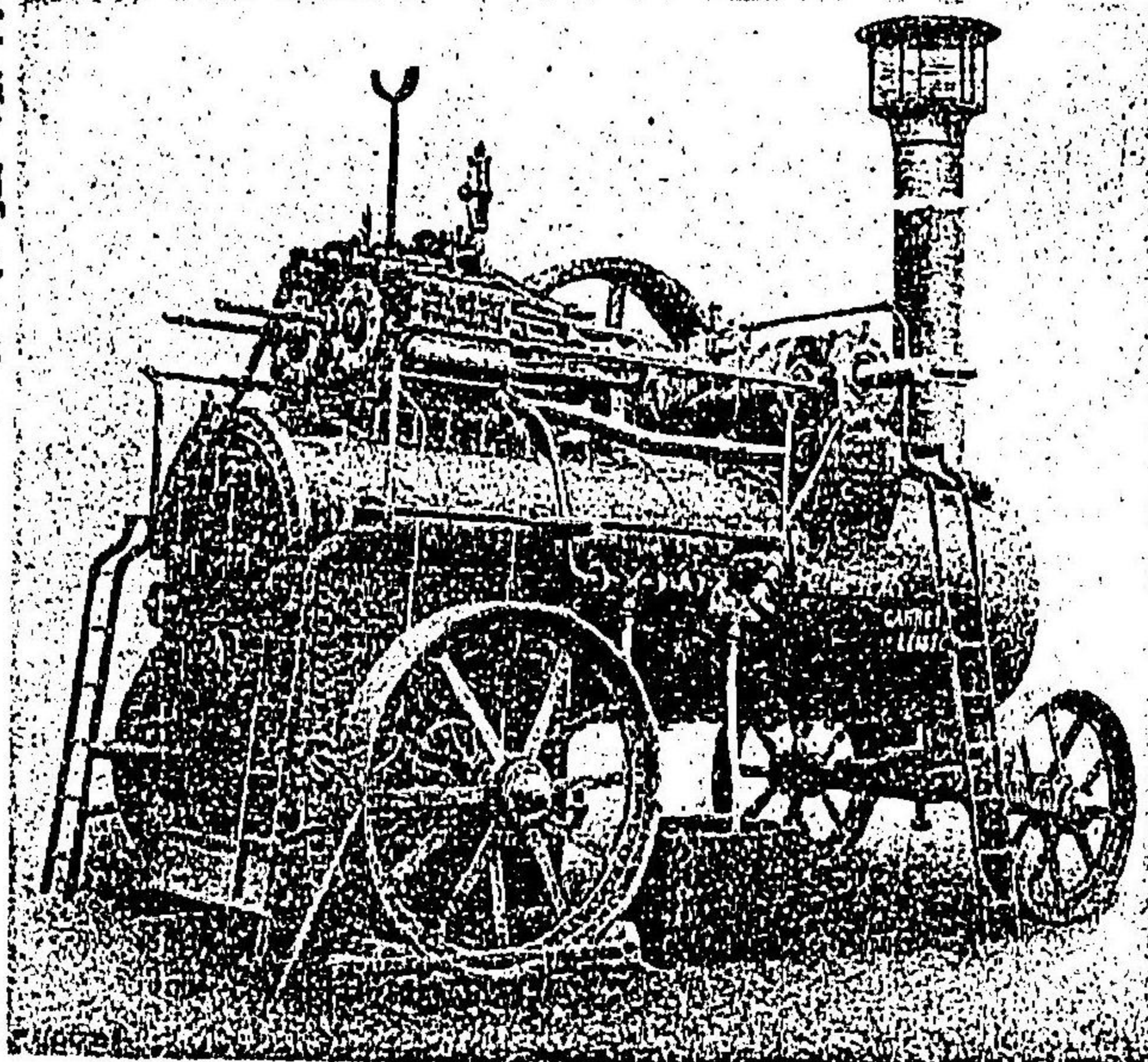

易搬式滾關各種、農業用諸機械一式

社會トツレガ・ドーヤチリ國英

店理代總本日

京東會商多範阪大

範多商會

1040

範多商會

TOKYO **E. H. HUNTER & CO.** OSAKA
CROMPTON & CO., LTD.
ELECTRICAL ENGINEERS & MANUFACTURERS.

◎英國クロンプトン會社製

電燈、電力、電氣鐵道用諸機械一式
高壓電流送電裝置用諸機械
電氣鐵道及電力機用自働變轉昇壓機
鐵山用電氣諸機械
弧光燈及探海燈各種
配電盤、電流計及附屬品一式

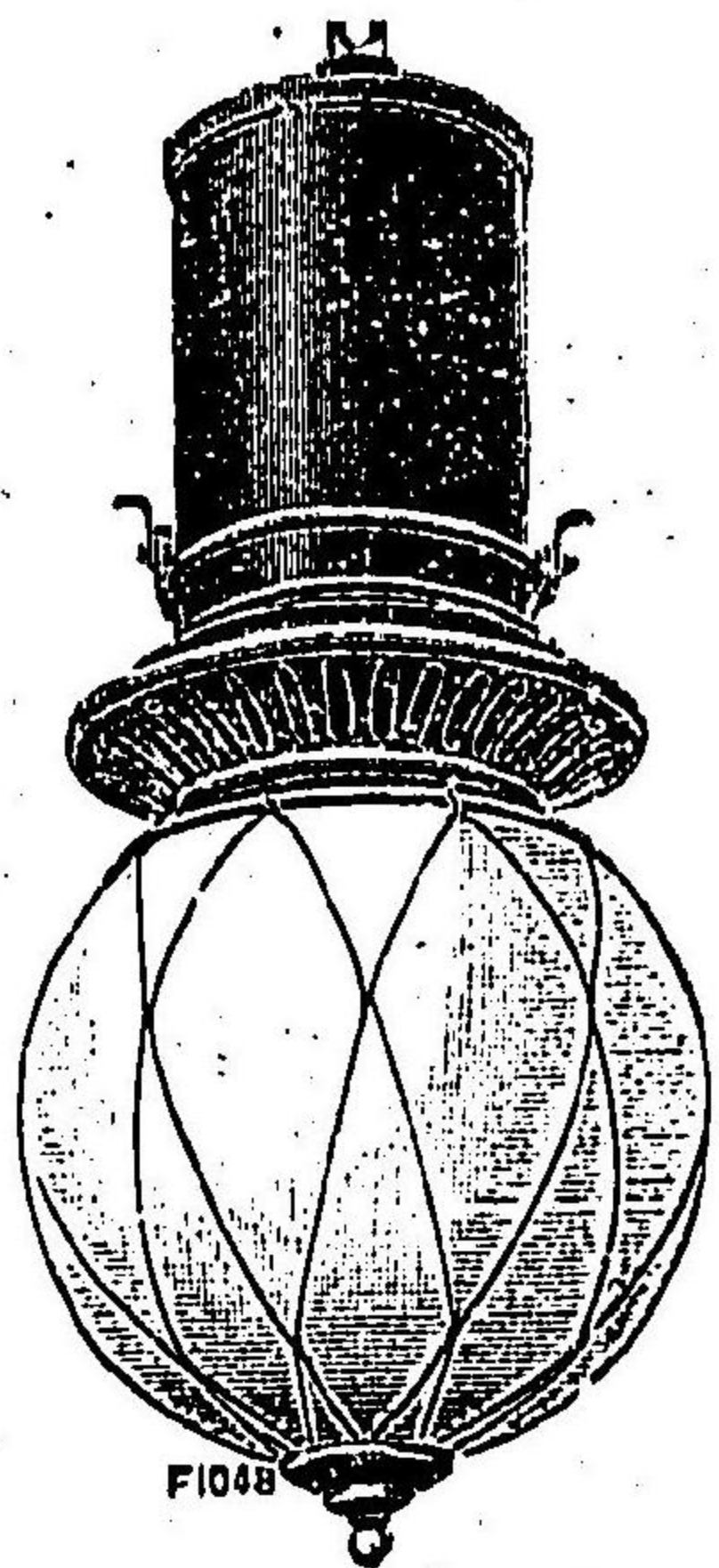

直流及交流
各種電氣用
諸機械ハ効
力大ニシテ
價格低廉也

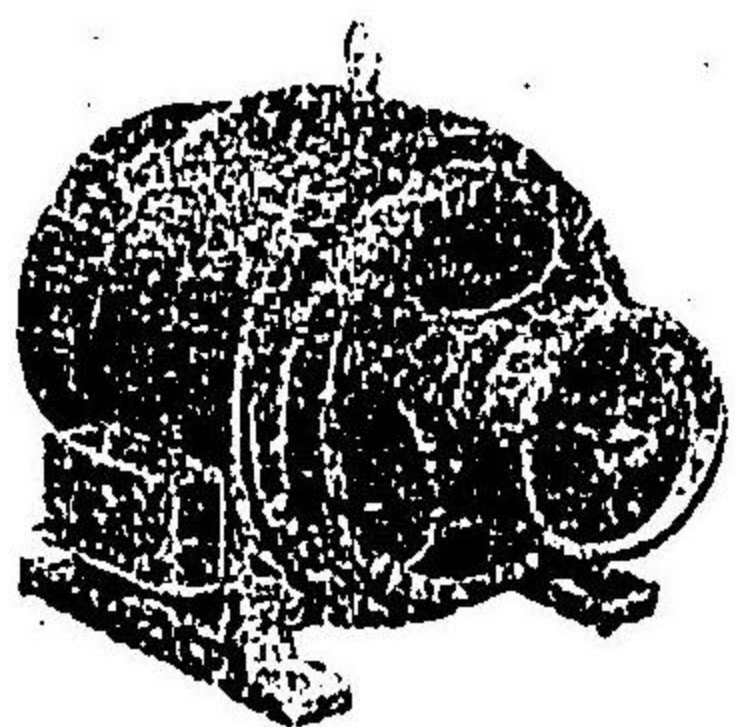

店理代總本日

京東會商多範阪大

1041

TOKYO **E. H. HUNTER & CO.** OSAKA
American Pulverizing Co.
THE PULVERIZER

機碎粉

◎米國パールベライザー會社製
骨粉肥料製造、セメント製造
煉炭製造、火山灰製造

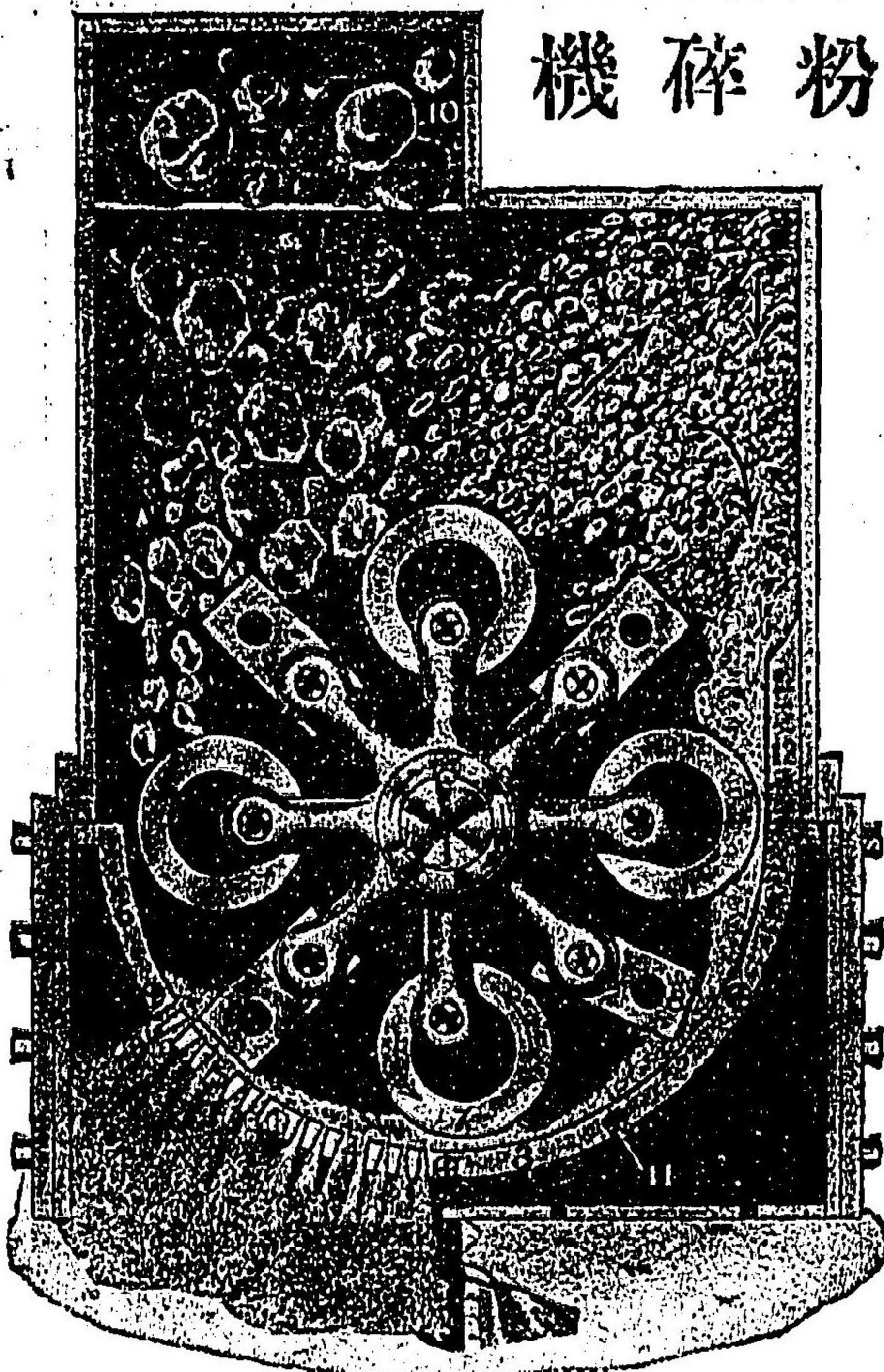

煉瓦製造等ノ使用ニ適ス

店理代總本日

京東會商多範阪大

範多商會

1041

範多商會

TOKYO E. H. HUNTER & CO. OSAKA

FIELDING & PLATT, LTD.

Gas Engines, Oil Engines, and
Suction Gas Producers.

機動發油石及機動發斯瓦
置裝生發斯瓦ンヨシクサ

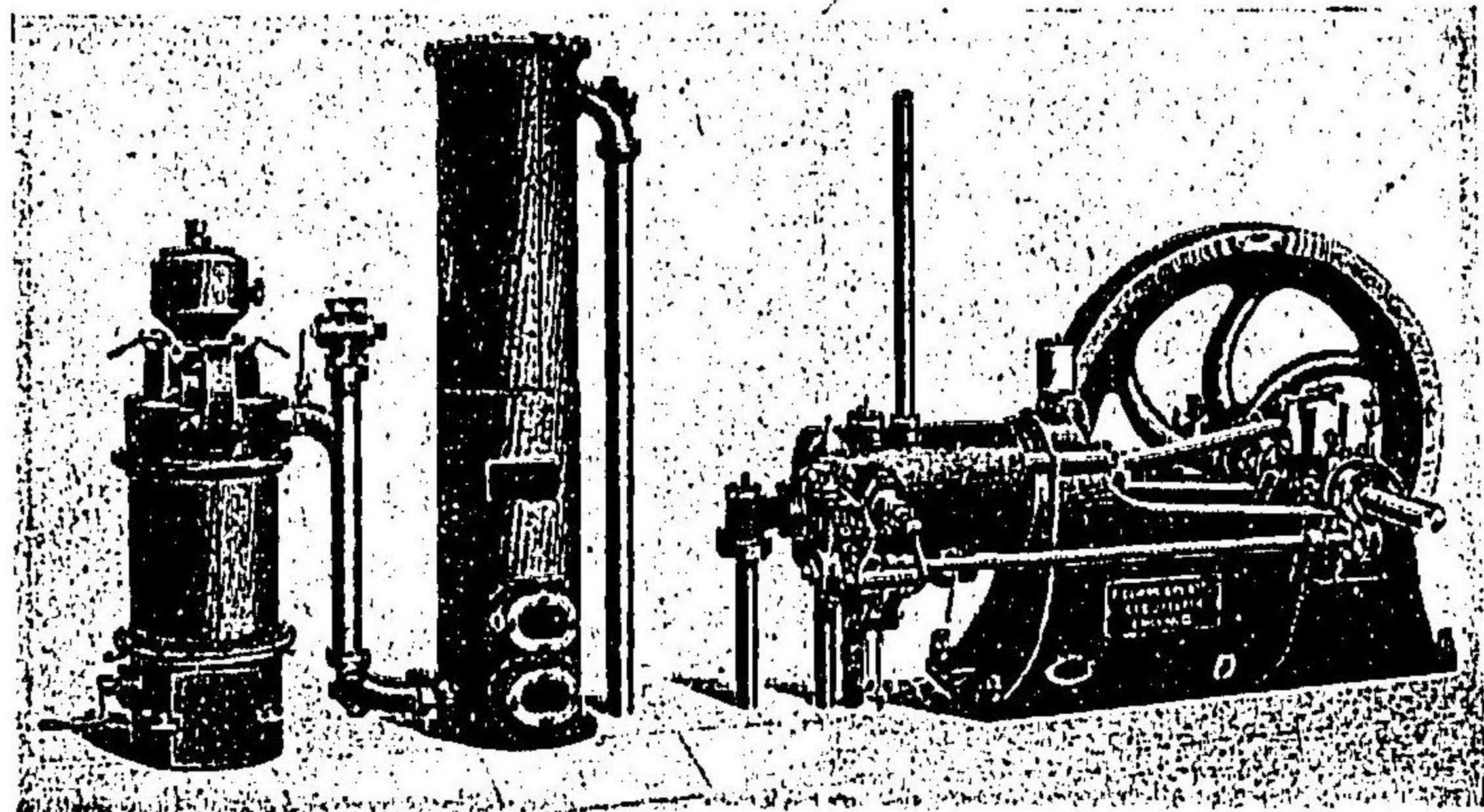

リレ足テニ量少ノ炭石ハ又スケーコハ料燃
造製種各ノデマカ馬百ニリヨカ馬六ハカ馬

社會トツラブゲンチルー井フ國英

店理代總本日

京東會商多範阪大

1045

TOKYO E. H. HUNTER & CO. OSAKA

FIELDING & PLATT, LTD.

Modern Hydraulic Machinery.

水壓機械各種

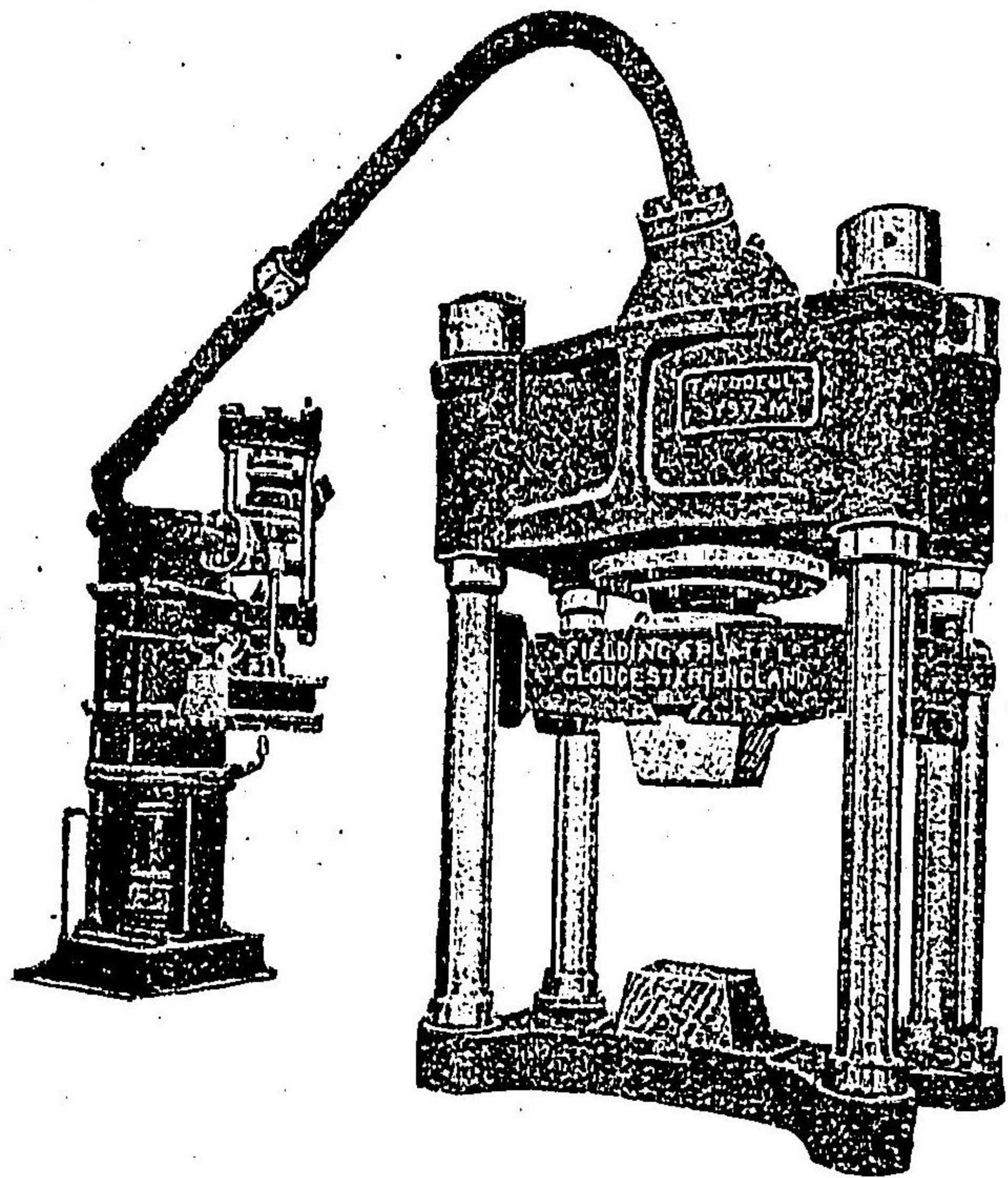

英國フ井ールデ井ンダ、エムド、プラット會社

圖ノ機鐵鍛壓水噸千ルタシ給供へ廠工軍海獨舞

店理代總本日

京東會商多範阪大

範多商會

1046

範多商會

TOKYO E. H. HUNTER & CO. OSAKA

Vulcan Iron Works.

Wilkes-Barre, Pa., U. S. A.

車 關 機

◎ 狹軌道用 各種

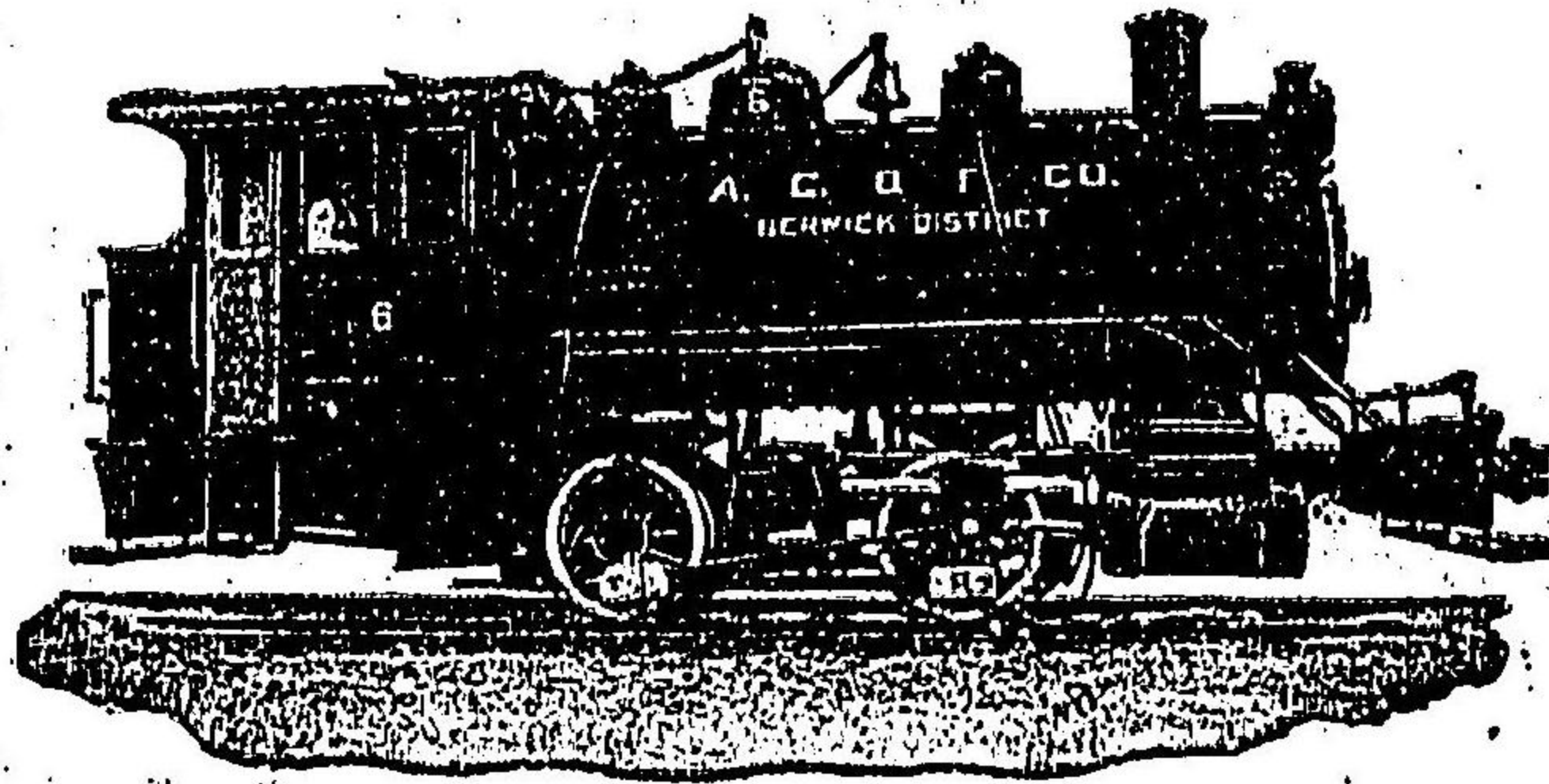

◎ 廣軌道用 各種

所工鐵ンカルァヴ國米

店理代總本日

京東會商多範阪大

一〇四七

範多商會

TOKYO E. H. HUNTER & CO. OSAKA

Vulcan Iron Works.

REFRIGERATING PLANTS.

ICE-MAKING PLANTS.

SPECIAL MACHINES

for

STEAMSHIP REFRIGERATION.

冷 却

製 氷

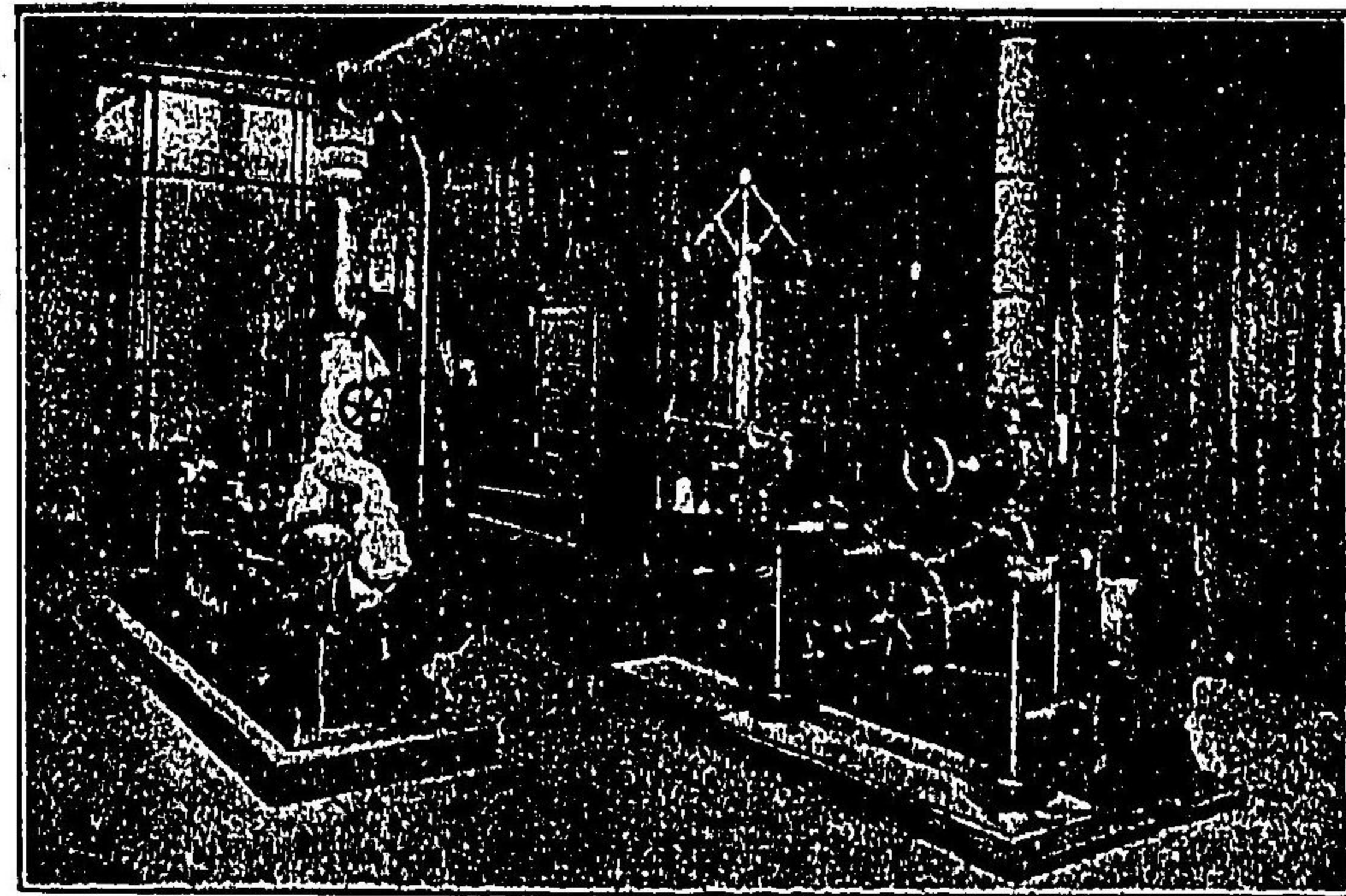

所工鐵ンカルァヴ國米

店理代總本日

京東會商多範阪大

一〇四七

範多商會

TOKYO E. H. HUNTER & CO. OSAKA

Breslauer Metallgiesserei.

Breslau, Germany.

WATER METERS.

器 水 量

貯 藏
豐 富

乾 式
濕 式
種 各

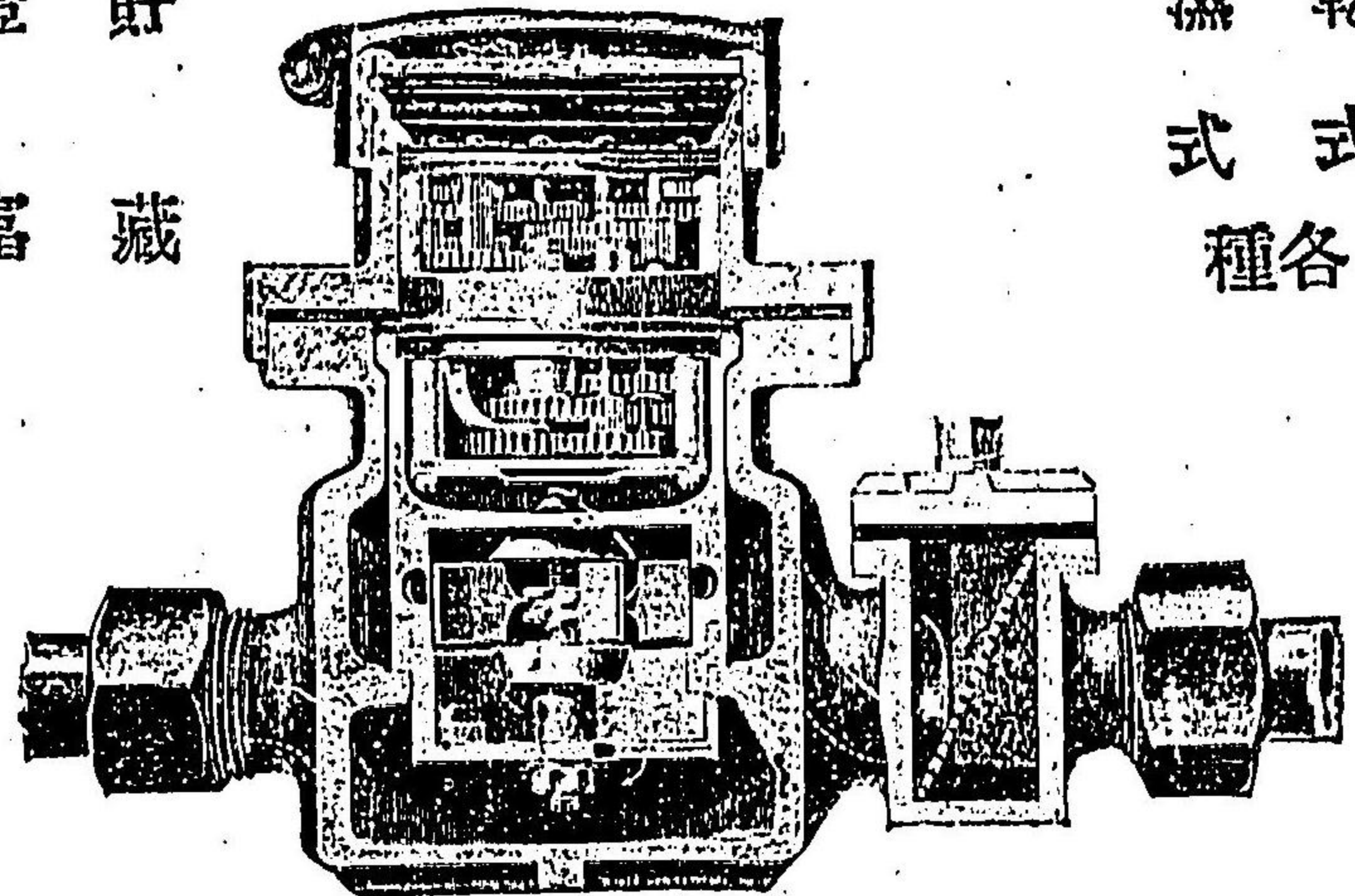

社 會 ル エ ー ロ ス レ プ 國 獨

店 理 代 總 本 日

京 東 會 商 多 範 阪 大

JOHO

範多商會

TOKYO E. H. HUNTER & CO. OSAKA

JOHN CHERRY & SONS

THE HELICAL CENTRIFUGAL PUMPS.

種 各 プ ン ポ 心 離

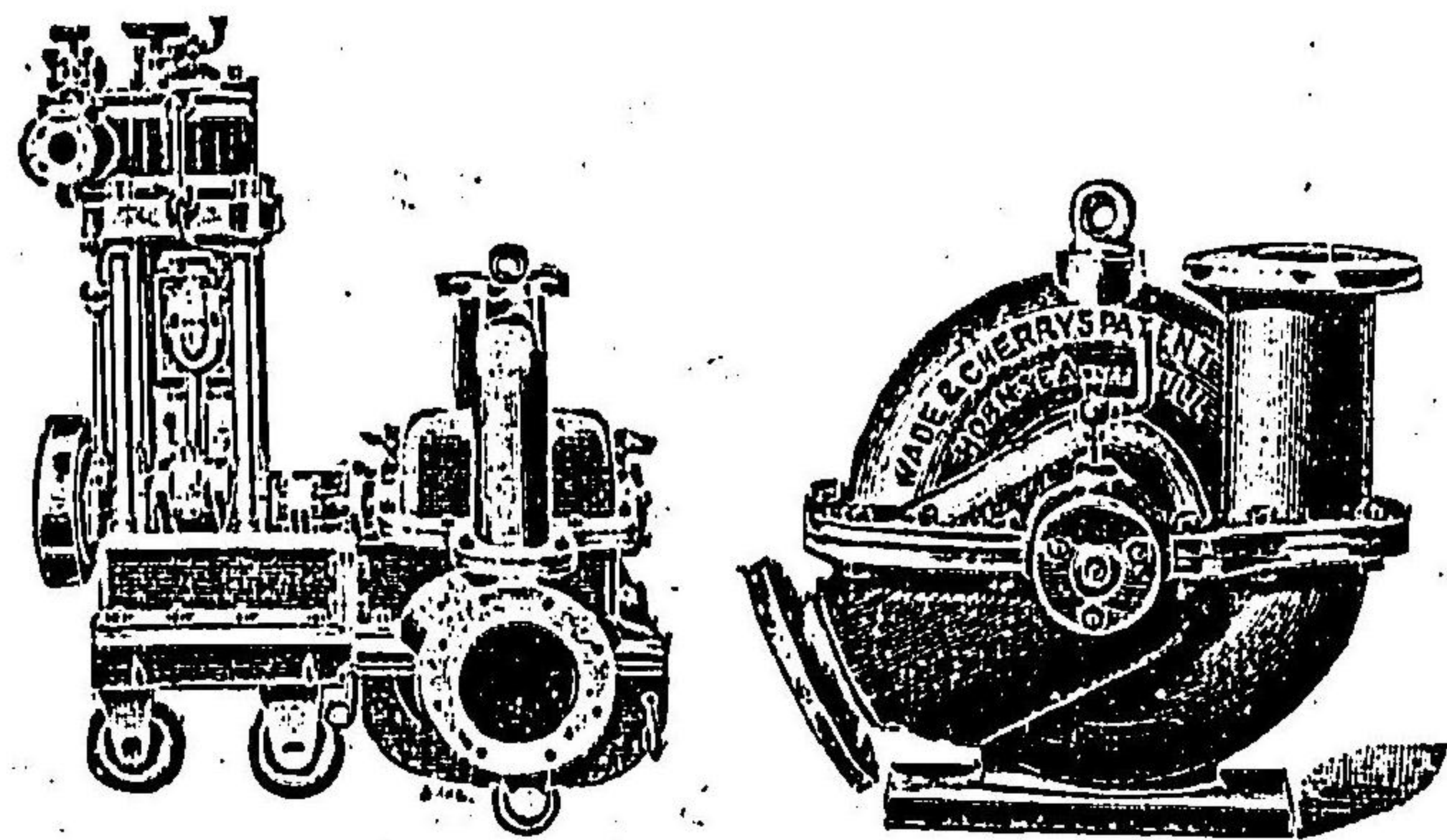

(造 製 種 各 迄 吋 二 十 上 以 吋 二)

社 會 ー リ エ チ 、 ン ヨ ジ 國 英

店 理 代 總 本 日

京 東 會 商 多 範 阪 大

JOHO

東京佃島機械製作所

10511

MINING MACHINERY 鑛山機械

東京佃島機械製作所

鑛山機械製品概目

- フレーキ式クラツシヤ
- モートルミル
- ウイルフレ
- エンドレッツス式
- ロールジョークラツシヤ
- ハンコックジツガ
- ベスマー、コンバーター
- 并自働斜面索道

東京市京橋區新佃島西町
三丁目六番地
電話浪花三六九番

- 架空鐵索
 - 各種捲揚機械
 - 新生吹熔鑛爐
 - 回轉焙燒爐
 - 唧筒各種
 - 鋸機
- 其他鑛山用諸機械

可鍛鑄物



登錄 瓦斯用各種接手
電鐵架線材料
商標 工具機械附屬品
チルド車輪

錫鑄物

桑原商店
大阪堂濱二 電話一三四

米國カーボランダム製造會社
造カーボランダム砥石并粉日本一手販賣

電鐵用各種絕緣物製造販賣

桑原商店

10511

川崎鐵工所

一〇五五

Kawasaki Iron Works.

Kitano-Nishi-no-Cho Kitaku, Osaka.

(Tel. "Higashi" 2741)

許特賣專

無點火石油發動機

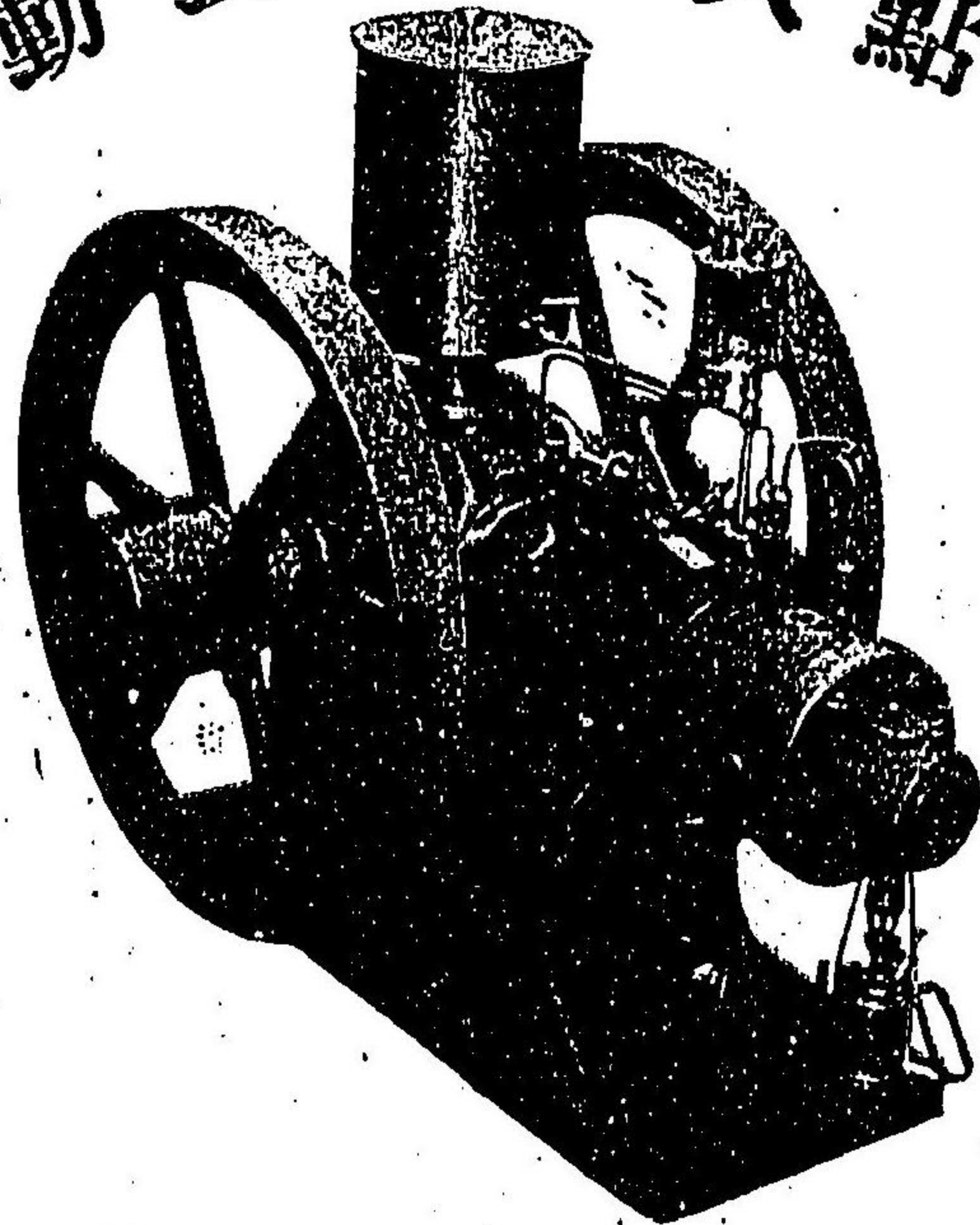

內國製產博覽會
關西製產品共進會

金牌受賞

清國政府印刷公司
清國北京公園園蒙御用命
韓國統監府營林廠

馬力正確 運轉圓滑 取扱簡易

專門製作

川崎鐵工所

大阪梅田東一丁目番踏切北
電話長東二七四一

Ono Iron Works & Dockyards.

SHIPBUILDERS, ENGINEERS AND BOILERMAKERS.

No. 1 Nakaguchicho Nishiku, Osaka.

JAPAN.

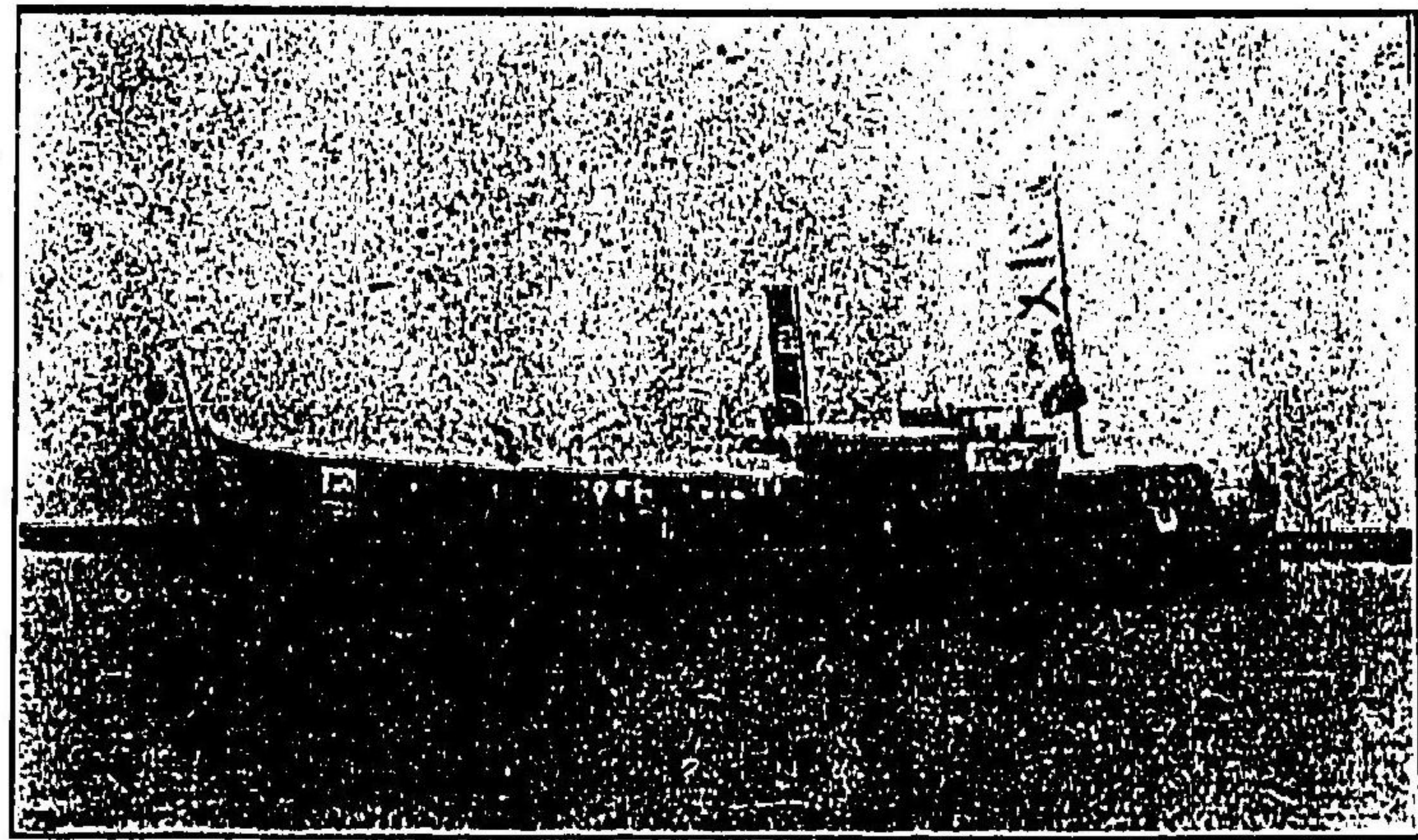

鐵木造船 汽機汽罐 船渠業

小野造船鐵工所

大阪市西區中口壹番地

電話長西二四六番

所主小野清吉

小野造船鐵工所

一〇五四

川合燐銅

川合西店

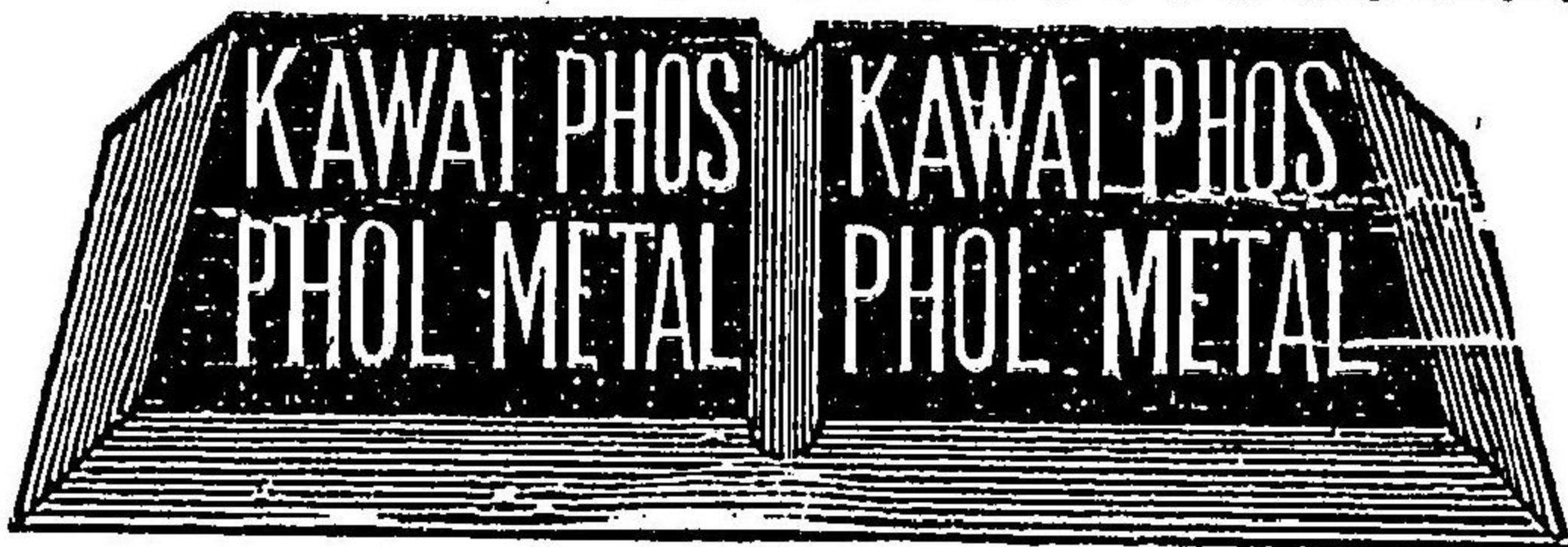

マンガン銅

鑄銅家ニ謹告

○從來本邦ニ於テ製造サル、銅、真鍮、青銅ノ板、棒、管、線及一般ノ鑄造物ノ舶來品ニ比シ劣レルハ、燐ヲ使用セザルガ爲メナリ

- 川合燐銅ノ一小量ヲ銅、真鍮、青銅地金中ニ混シ鑄造セバ左ノ効能アリ
- 一、銅、真鍮、錫ニ含メル酸化物ヲ吸除シ金質ヲ精練ス故ニ古地金又ハダライ粉ノ如キ品位劣帯ノ原料ヲ以テスルモ精良品ヲ造ル
- 二、鑄造物ニ氣泡ヲ生ズルノ憂ヲ除キ熔解シタル金屬ニ流動性ヲ與フ故ニ從來最モ當業者ノ困難セシ純銅鑄造物ノ如キ容易ニ造ル
- 三、銅、真鍮、青銅ノ結晶チ均一ニシ其狀態ヲ美麗ニシ彈力、破斷抗力、延伸力ヲ強メ且鹽水、熱水中ニ使用スルモ永ク腐蝕スル
- 四、川合燐銅ヲ使用セバ單ニ精瓦ノ品ヲ得ルノミナラズ工費ヲ省キ經濟上ノ利益多シ

川合燐銅ハ其含有セル燐ノ燒失ヲ防グルガ故ニ幾度及熔解スルモ其質ヲ變セズ之レ舶來ノ燐銅ト雖モ遠ク及バザル處ナリ

銅。黃銅。青銅。鑄造ニ最モ有効ナル材料

一〇五六

製造販賣元

川合西店

(大阪南區橫堀七丁目九番地(西橫堀安堂寺橋筋東入)
(電話一六三一) (電話信略號カニ)



汽罐保護用
特清罐劑許
東京 京橋區 本町三丁目
彌滿登商會
電話新二〇一

大阪南區南炭屋町五四
清罐劑大販賣所
電話南一〇五六

清罐劑大販賣所

一〇五七

Andrews & George.

YOKOHAMA,
TOKYO & OSAKA.

瀛機並瀛罐類
金工用機械類
木工用機械類
農業用機械類
鐵道用機械類
電氣用機械類
消火用唧筒類
自家用唧筒類
印字機、發聲機

陸用石油發動機
船用石油發動機
陸用瓦斯發動機
船用瓦斯發動機
製粉精米機械
寫真機
印刷機
彫刻機
製氷機械

營業課目

新到荷着

見本陳列縱覽隨意

アンドリュースヨルチ大阪支店

大阪市西區江戶堀南通二丁目百十九番地
(電話一三九七番)

アンドリュースヨルチ大阪支店

一〇五九

Andrews & George.

YOKOHAMA,
TOKYO & OSAKA.

弊社ハ
歐米ニ於
ケル有名
ナル製造會
社ノ最新式
製作品ヲ輸入
販賣シ價格ハ到
底他店ノ企テ及バ
ザルヲ以テ特徴トス

英米工具類
諸輸入機
賣

日本政府 工廠御用達
陸海軍 製鐵所御用達
紡績、造船
鐵工所及ビ
各地方廳
御用達

アンドリュースヨルチ合名社會

横濱市山下町二百四十二番地 電話長九四三番
東京市橋區竹川町六十番地 電話新橋一六二番
大阪市西區江戶堀南通二丁目百十九番地 電話西三九七番

アンドリュースヨルチ大阪支店

一〇五八

L. J. HEALING & Co.

--: Principal Agencies :--

- Bruce Peebles & Co. Ltd., Edinburgh.
- Browett, Lindley & Co. Ltd., Manchester.
- British Insulated & Helsby Cables, Ltd., England.
- Evershed & Vignoles, Ltd., London.
- R. Hornsby & Sons, Ltd., Grantham.
- E. Reader & Sons, Ltd., Nottingham.
- Veritys, Ltd., London.
- Johnson & Phillips, Ltd., London.
- John Fowler & Co. (Leeds) Ltd., Leeds.
- Latch & Batchelor, Ltd., Birmingham.
- J. Tylor & Sons, Ltd., London.
- Bates & Peard Annealing Furnace Co., Liverpool.
- F. Pratt & Co. Ltd., Halifax.
- Southwark Manufacturing Co. Ltd., London.
- Chloride Electrical Storage Co. Ltd., Manchester.
- Elliott Brothers, Lewisham.
- Stockton Heath Forge, London.
- Orr & Sembower, Inc. Reading, U. S. A.
- Cronse-Hinds Co. Syracuse, N. Y., U. S. A.
- Standard Paint Company, New York.
- B. F. Barnes Company, Rockford, Ill., U. S. A.
- Shedd Electric Company, New York.
- Diamond State Fibre Co., Wilmington, Del.
- Standard Gauge Co., N. Y.
- Flather & Company, Inc., Nashua, N. H. U. S. A.
- and many others of smaller importance.

日本一手販賣 **ヒーリング商會**

神 戶 横 濱 東 京

L. J. HEALING & Co.

YOKOHAMA, 22, Water Street, Tel. 590.
 KOBE, 86, Yedo Machi, Tel. 719.
 TOKYO, 22, Unemecho, Tel. 1052. Shimbashi.

IMPORTERS OF MACHINERY

ENGINES, BOILERS, DYNAMOS,
 MOTORS, AUTOMOBILES &c.
 &c. &c. &c. &c. &c.

汽機・汽罐・發電機・電動機。

自動車・並ニ諸工業用機械器具類輸入

ヒーリング商會

神戶 江戸町八十六番 電話七一九
 横濱 山下町二十二番 電話五九〇
 東京 京橋區采女町二十二番 電話新橋一〇五二

ヒーリング商會

L. J. HEALING & Co.
BROWETT-LINDLEY
ENCLOSED TYPE-FORCED LUBRICATION
STEAM ENGINES

Two Crank Compound
and
Three Crank
Triple Expansion
from
20 to 1500 Horse Power

For dynamo driving for
Lighting and
Transmission of Power.

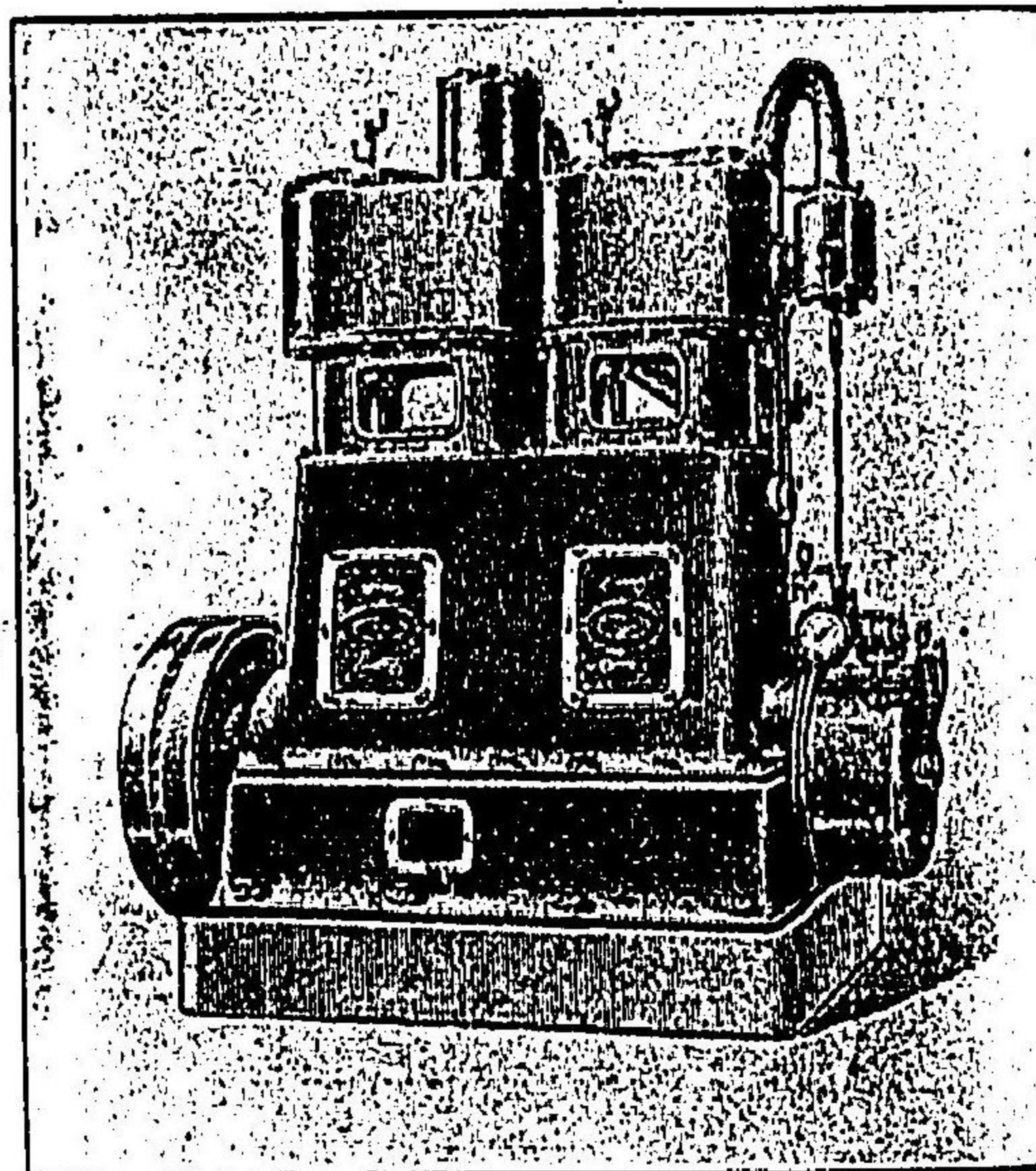

BROWETT, LINDLEY & CO., LIMITED,
PATRICROFT, MANCHESTER,
ENGLAND.

Sole Agents: **L. J. HEALING & CO.**
YOKOHAMA & KOBE.

日本一手販賣 **ヒーリング商會**
神戸 横濱 東京

10311

L. J. HEALING & Co.
THE SOUTHWARK MANUFACTURING
COMPANY, LTD., LONDON.

ヒーリング商會



MARS

TRADE MARK

"MARS" Belting is The Best Balata Belt Made
and is as Cheap as any.

Large Stocks held in Tokyo, Yokohama, Kobe &
Osaka, by The Sole Agents and their Sub-Agents.

L. J. HEALING & CO.
YOKOHAMA, TOKYO & KOBE.

日本一手販賣

ヒーリング商會
神戸 横濱 東京

10311

ヒーリング商會

1044

L. J. HEALING & Co.

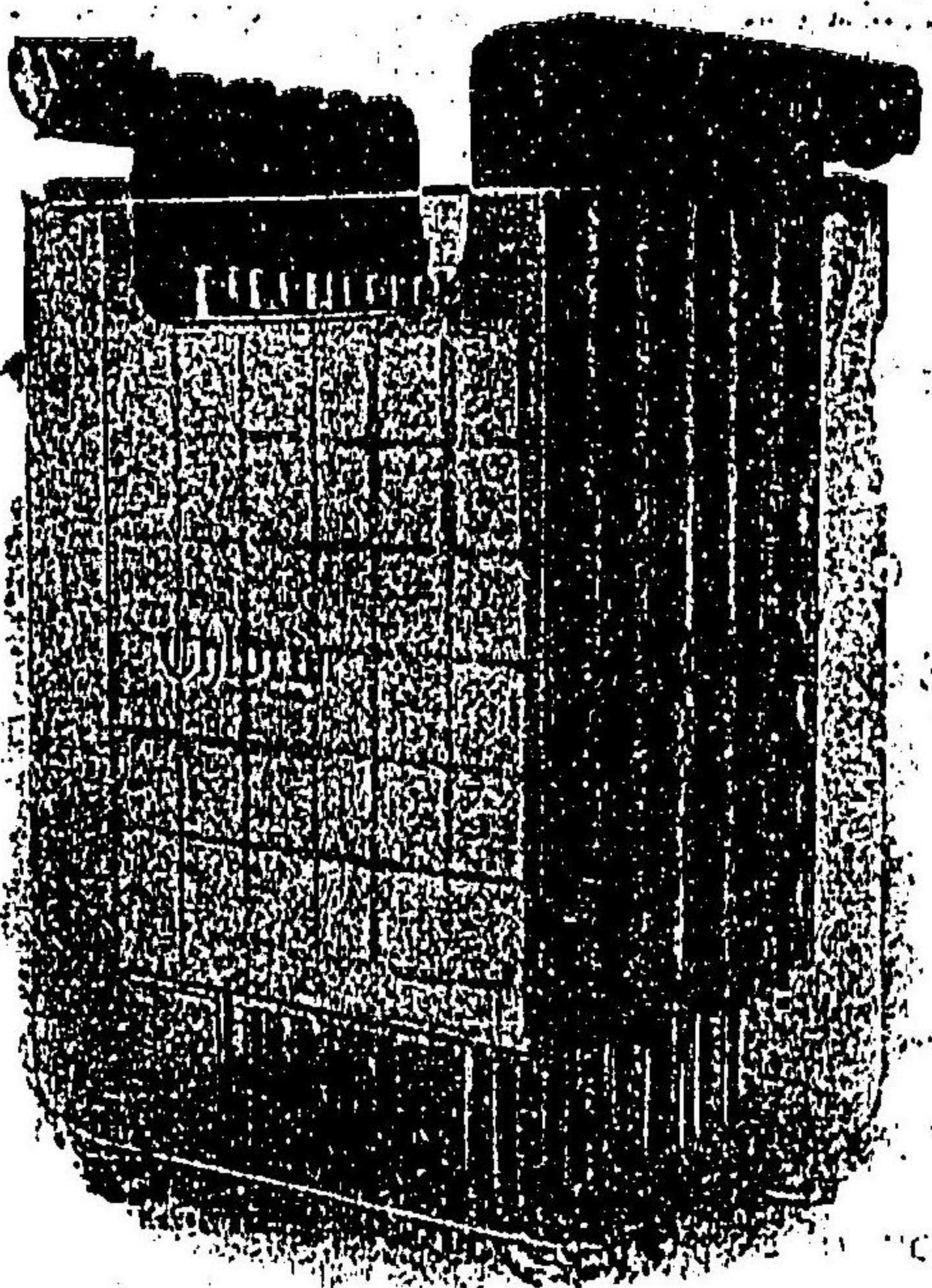

Latest Type of S.G. Cell Fitted with Box Negatives and Wood Separators.

日本一手販賣

ヒーリング商會

神戶 横濱 東京

Bruce Peebles & Co., Ltd.
P.P.P. ALTERNATORS

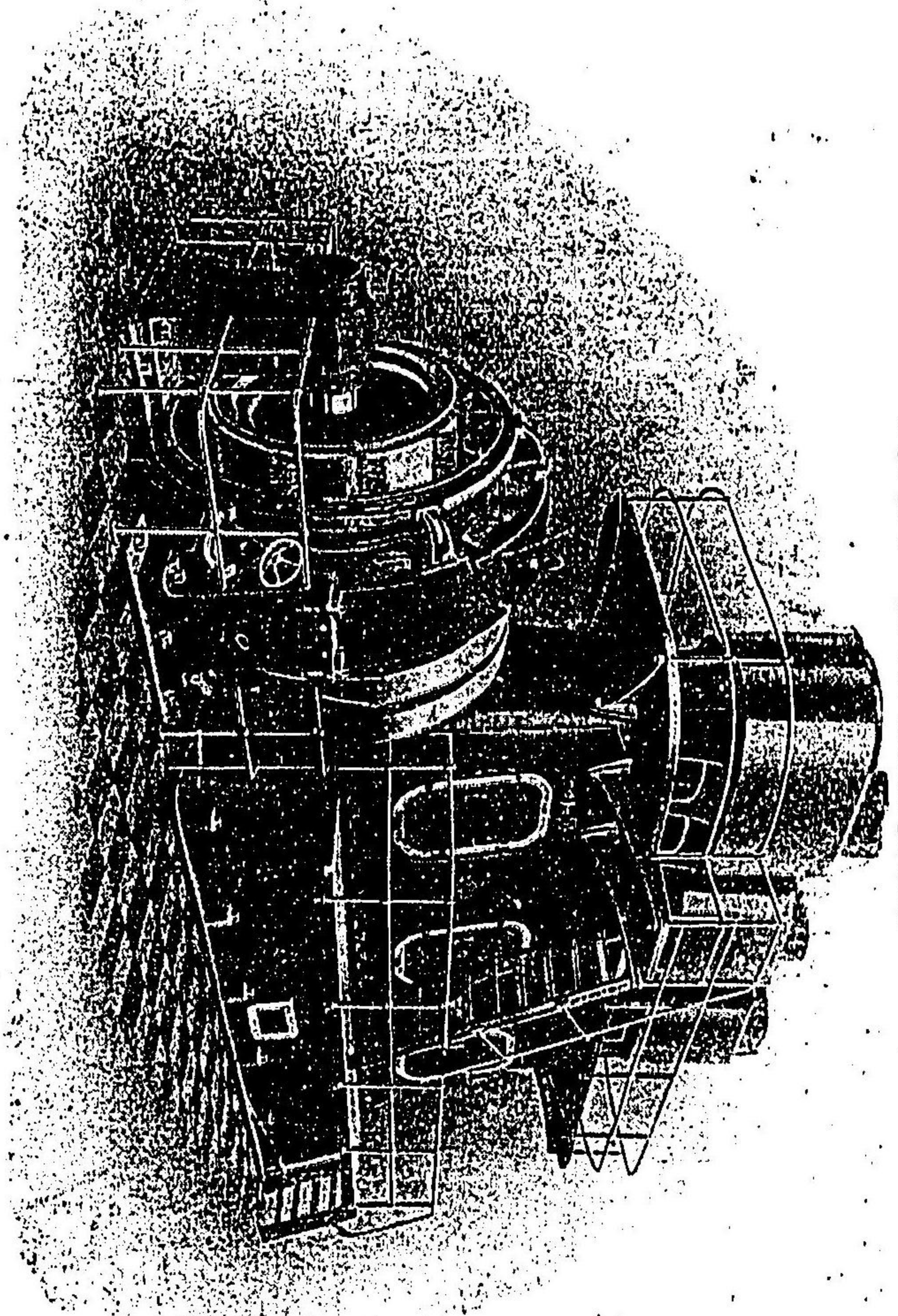

發電機

P. P. P. !!!

重ナル使用者

- 大坂電燈株式会社 1200キロワット二蓬
- 阪神電氣鐵道株式会社 200キロワット四蓬
- 徳口電氣株式会社 300キロワット一蓬
- 武賀電燈株式会社 70キロワット一蓬
- 龍野電氣鐵道株式会社 100キロワット二蓬
- 東京帝國大學 40キロワット一蓬
- 横須賀電燈株式会社 200キロワット二蓬
- 横須賀及舞鶴海軍工廠 各貳千馬力以上ノ電動機目下回轉中
- 其他 合計壹萬五千キロワット以上

倫敦 横濱 東京 神戶
ヒーリング商會

ヤーリング商會

1044

L. J. HEALING & Co.

(Gomeikaisha Healing Shokai)

在庫品目

電氣發動機、被覆電線、電球
 石油發動機、鋼鐵索、マシン
 ツール、電氣測定器、絶縁物
 其他電氣ニ關スル附屬品
 及鋸、シヨベル、工具一切
 價格三拾萬圓以上

營業項目

電氣諸機械、材料及附屬品一式
 瀋機及瀋關及附屬器具一切
 鑛山及工場用諸機械及工具
 瓦斯及石油エンジン及瓦斯發生器
 鐵道、土木、造船、紡織用諸機械

ヒーリング商會

東京市京橋區采女町廿一番地
 神戸市江戸町八十六番地

横濱市山下町
 貳十貳番地

モンドガス

MOND GAS PRODUCERS

for
 Electric Light & Power Generating Stations,
 Furnaces, Gas Engine Driving
 for
 Manufacturers of All Classes

モンド瓦斯發生機
 モント瓦斯發動機

目下注文引受且
 設計工事中ノモ
 ノ左ノ如シ

香港船渠會社

五千五百馬力

後藤毛織會社

五百馬力

富士製紙株式會社

三千馬力

東京砲兵工廠

三百馬力

三菱造船所

壹千馬力

日本及支那總代理人

エイチ・ゼー・イボットソン

横濱市山下町二十二番地

目錄及見積書ハ
 御一報次第直ニ
 送呈可仕候



第五回全國製品博覽會金牌受領
第二回國內製品評會金牌受領
第五年國內製品博覽會名譽金牌受領

專賣特許
吸入瓦斯發動機
陸用船用

證明書 (寫)

一、有効五拾馬力吸入瓦斯發動機關 壹臺
但製造者 大阪府西成郡鷺洲村大字大仁
發動機製造株式會社
右ハ明治四拾貳年五月貳日當社工場兵庫縣川
邊郡多田村ノ内平野村嶺泉採取場ノ原動機關
トシテ据付爾來使用中ノ處其成績頗ル良好ニ
シテ満足ナル運轉ヲ持續シ殊ニ左ノ諸點ニ就
テハ此種原動機關中ノ逸品ト稱スルモ過言ナ
ラザルヲ信ス

拾目 一、壹馬力壹時間ノ燃料消費量平均百貳

拾目 一、馬力正確ニシテ回轉平滑モ不同ナ

拾目 一、據付以來一回ノ故障ナキヲ以テ製作

完全ナルモノト認ム

右之通りニ付此段證明仕候也

明治四拾貳年拾月廿九日

帝國鐵泉株式會社 印

大阪府西成郡鷺洲村大仁

發動機製造株式會社

專務取締役 工學博士 黒川 勇 熊
顧問 工學博士 安永 義 章