

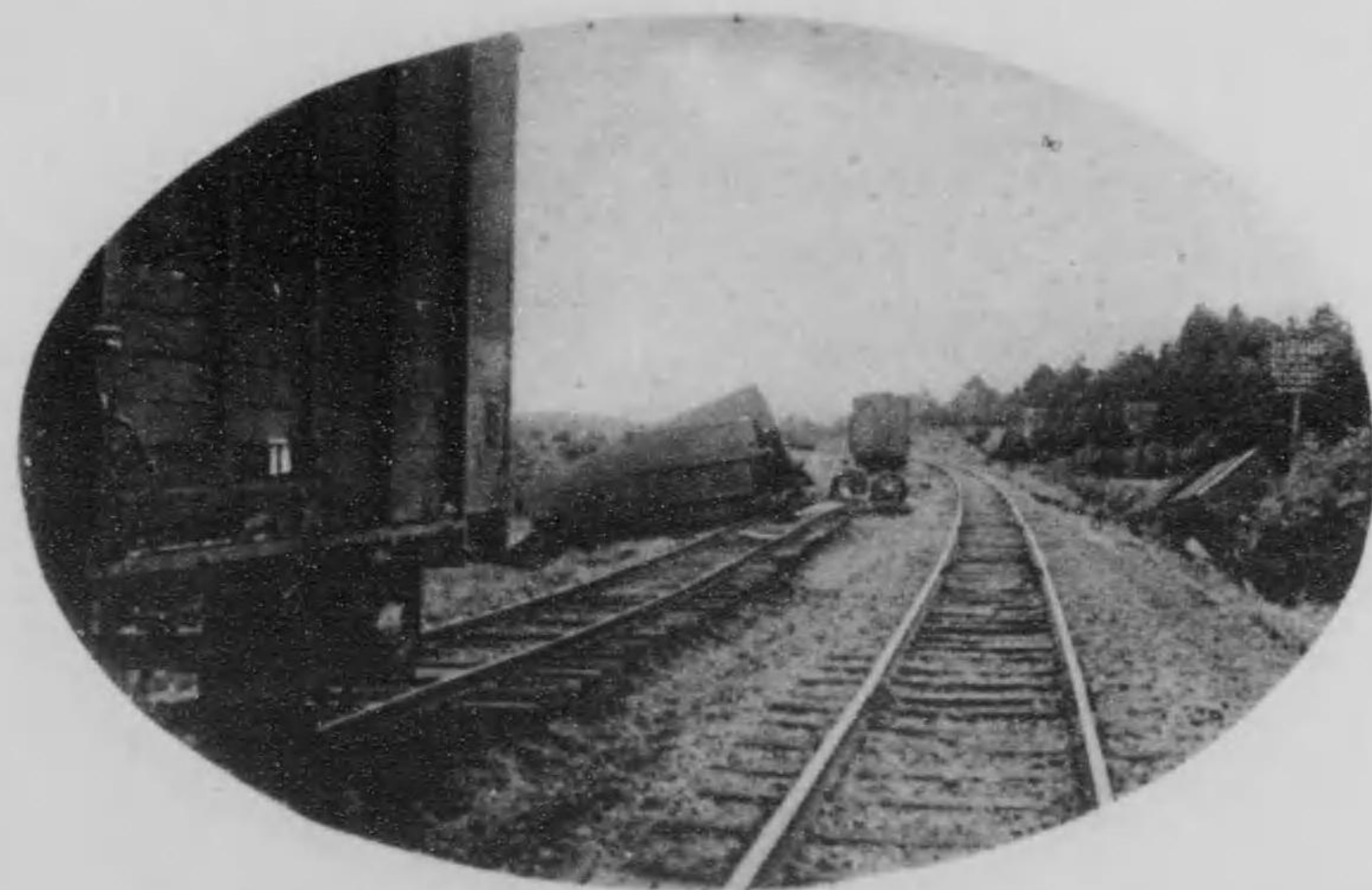

御殿町西園寺公別邸の惨状



駿東郡御殿町の惨状



御殿町の西に於ける貨車運搬



上村賀多線東伊海熱道縣町海熱郡方田  
壞崩の路道間根赤・地高稱俗内地賀多



上村賀多線東伊海熱道縣町海熱郡方田  
裂龜の路道近附場石白稱俗内地賀多



出噴の湯大町海熱郡方田

状惨の境崩涯斷町海熱郡方田



田方郡新濱町の惨状



田方郡代村宮町の惨状



田方郡伊東町清左衛門湯附近温泉湧出の光景

縣葉千(四其)跡の災震



安房郡北條町路而龜裂の光景

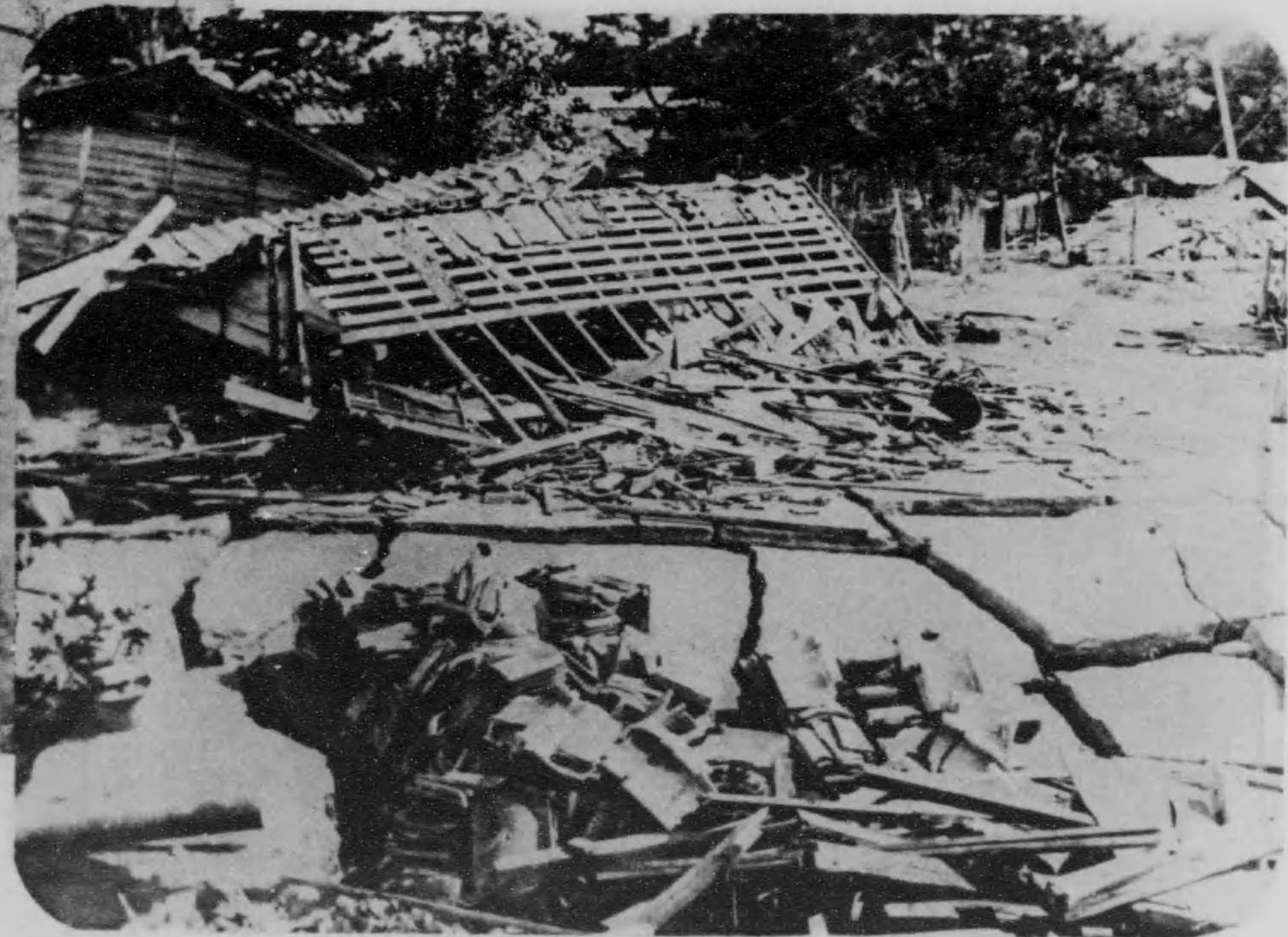

安房郡北條町海岸通龜裂住家倒潰の慘狀



安房郡北條停車場附近住家倒壊の惨状



安房高等女学校校舎倒壊の惨状



安房郡役所倒壊の惨状



山館町西の潰家屋倒の惨状

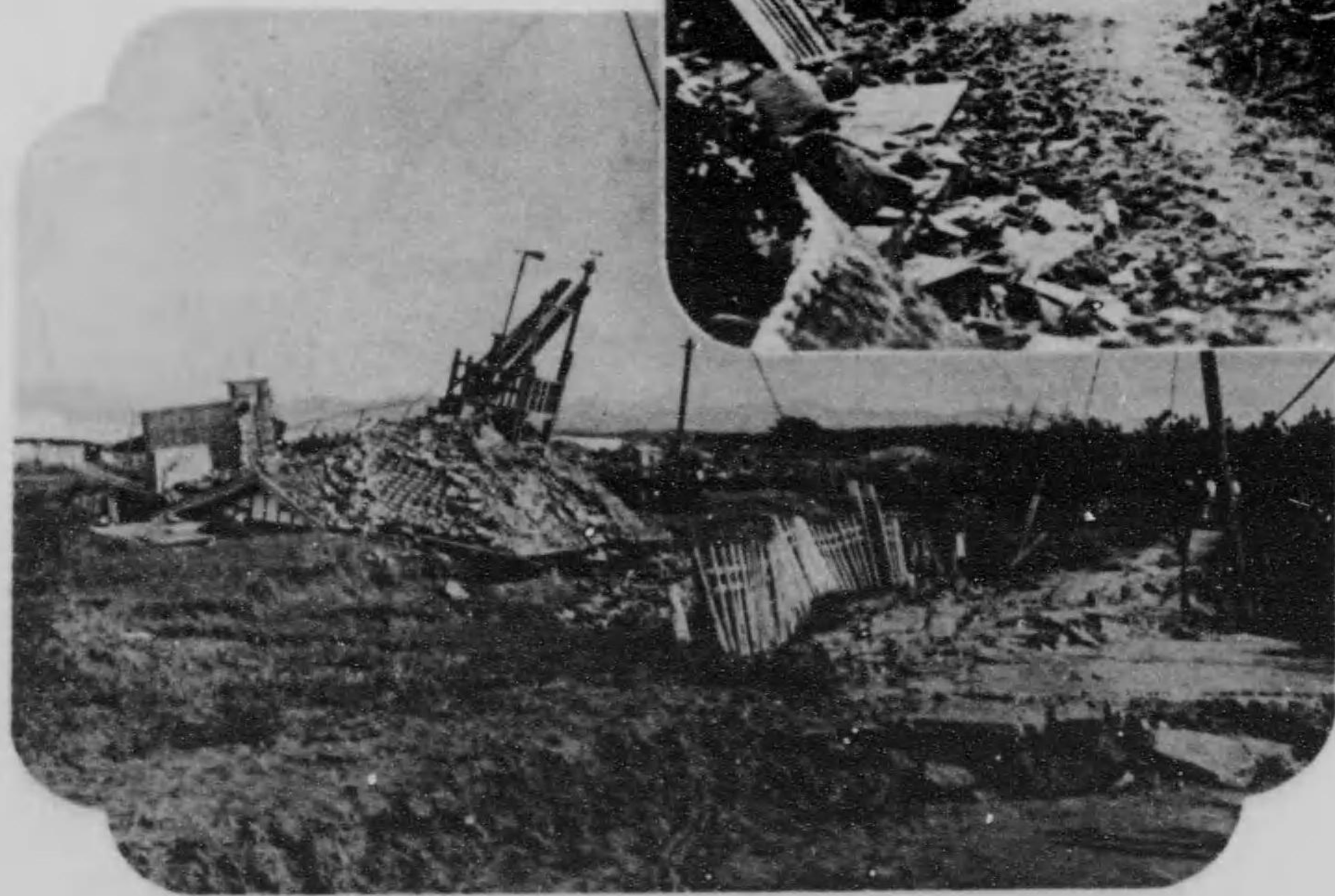

山館町海岸の道路並に所家屋墜落の惨状



縣梨山(五其)跡の災震



裂龜岸左川吹笛村見士富郡代八東



裂龜岸右川吹笛村見士富郡代八東



狀慘の潰倒屋家村見士富郡代八東



(一其) 状惨の潰倒屋家村輪花郡摩巨中



(三其) 状惨の潰倒屋家村輪花郡摩巨中



(二其) 状惨の潰倒屋家村輪花郡摩巨中



(一其) 潰決の防堤岸右川無釜



(三其) 潰決の防堤岸右川無釜



(二其) 潰決の防堤岸右川無釜



南都留郡中郷平山郷地帯の震災害



南都留郡忍郷村家屋倒壊の惨状



南都留郡中郷長池家屋倒壊の惨状



南都留郡明見大村見明家屋倒壊の惨状

縣玉崎(六其)跡の災震



潰倒の屋水社神川氷社大幣官町宮大



壊破の橋神社神川氷社大幣官町宮大

市京東(一其)跡の災火震



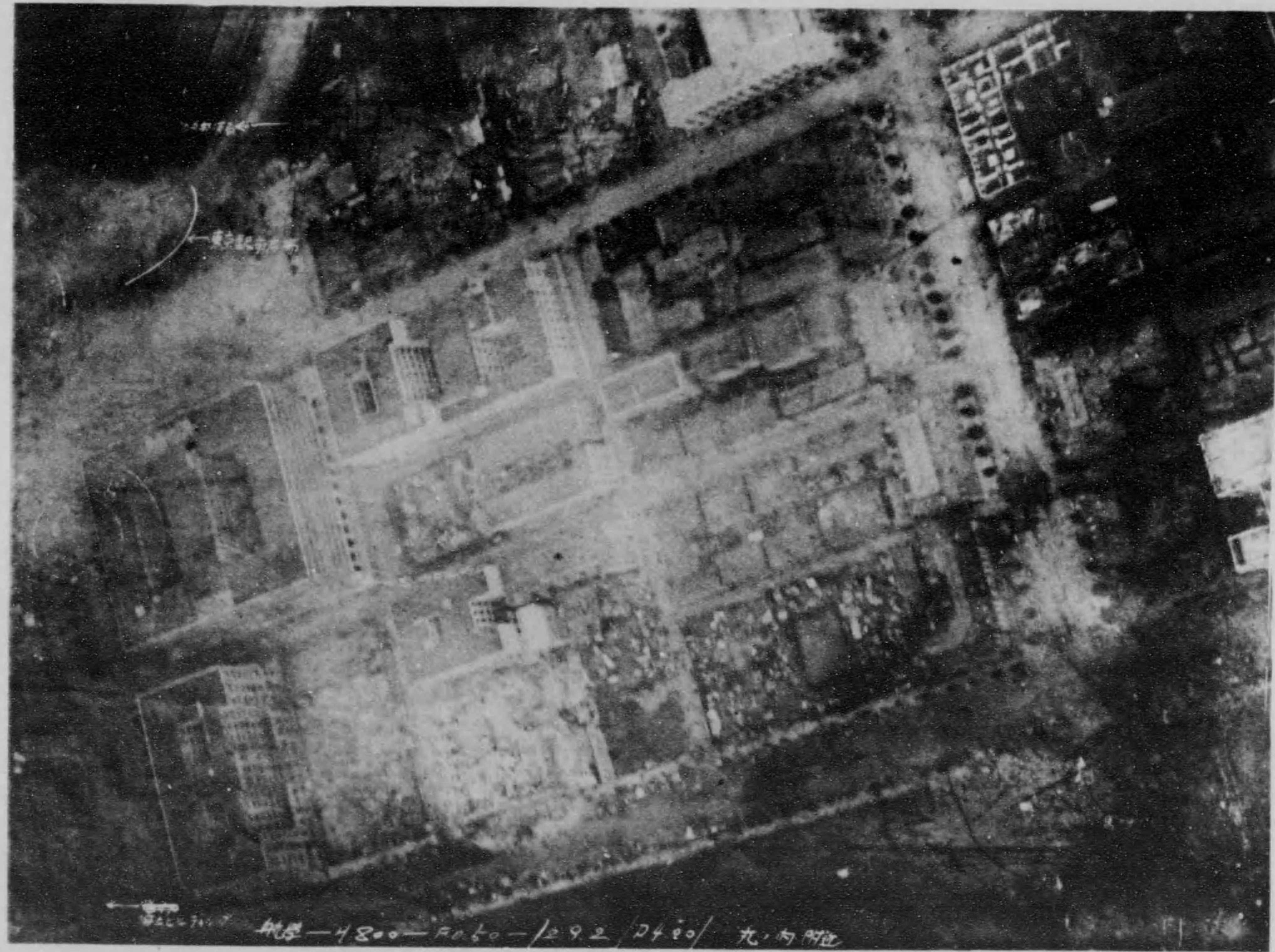

飛行機の上より見た丸の内



跡 焼 の 省 務 内

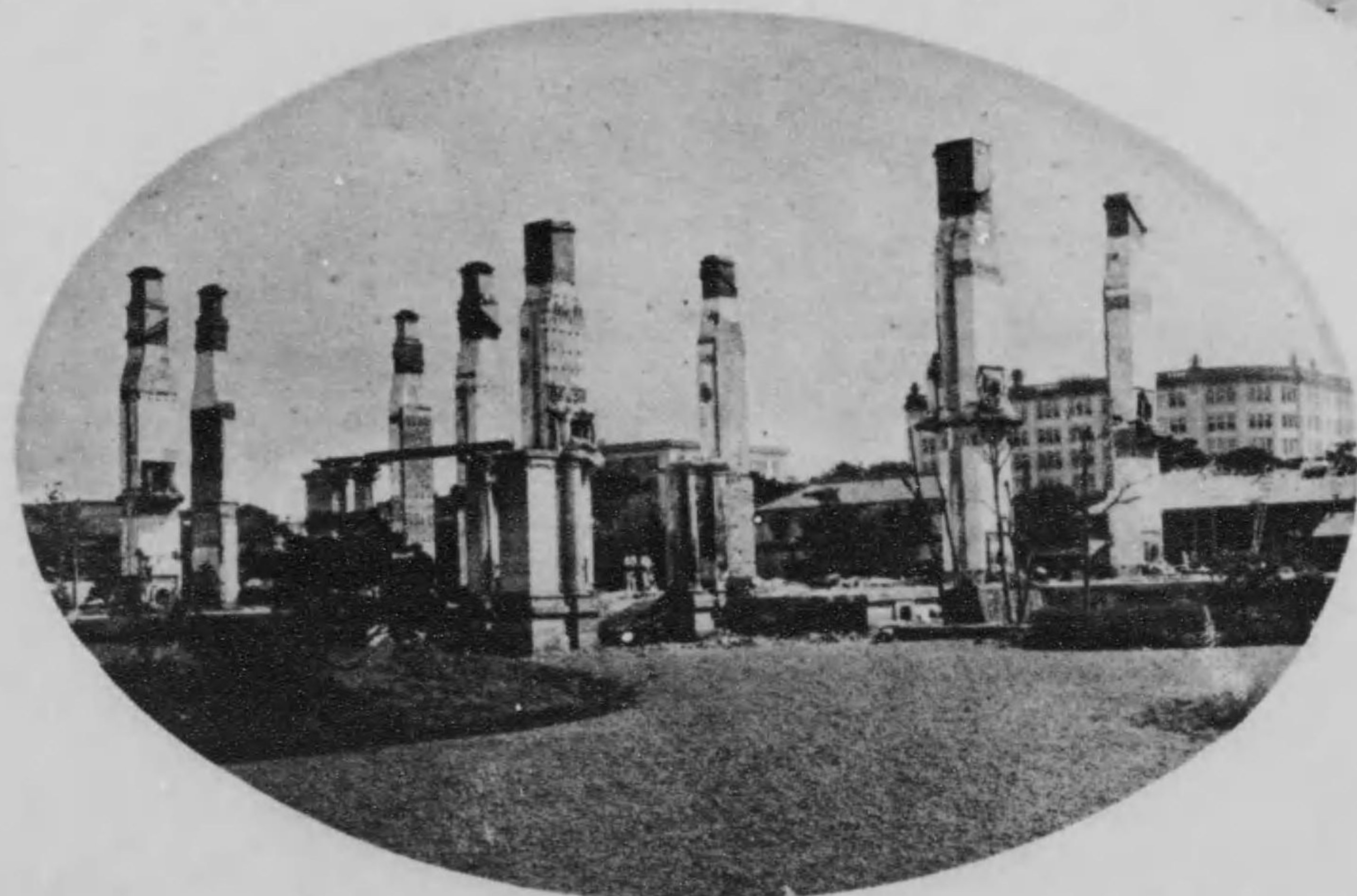

跡 焼 の 局 野 林



大蔵省の焼跡

文部省の焼跡



鐵道省の燒跡



遞信省の燒跡



農商務省の燒跡

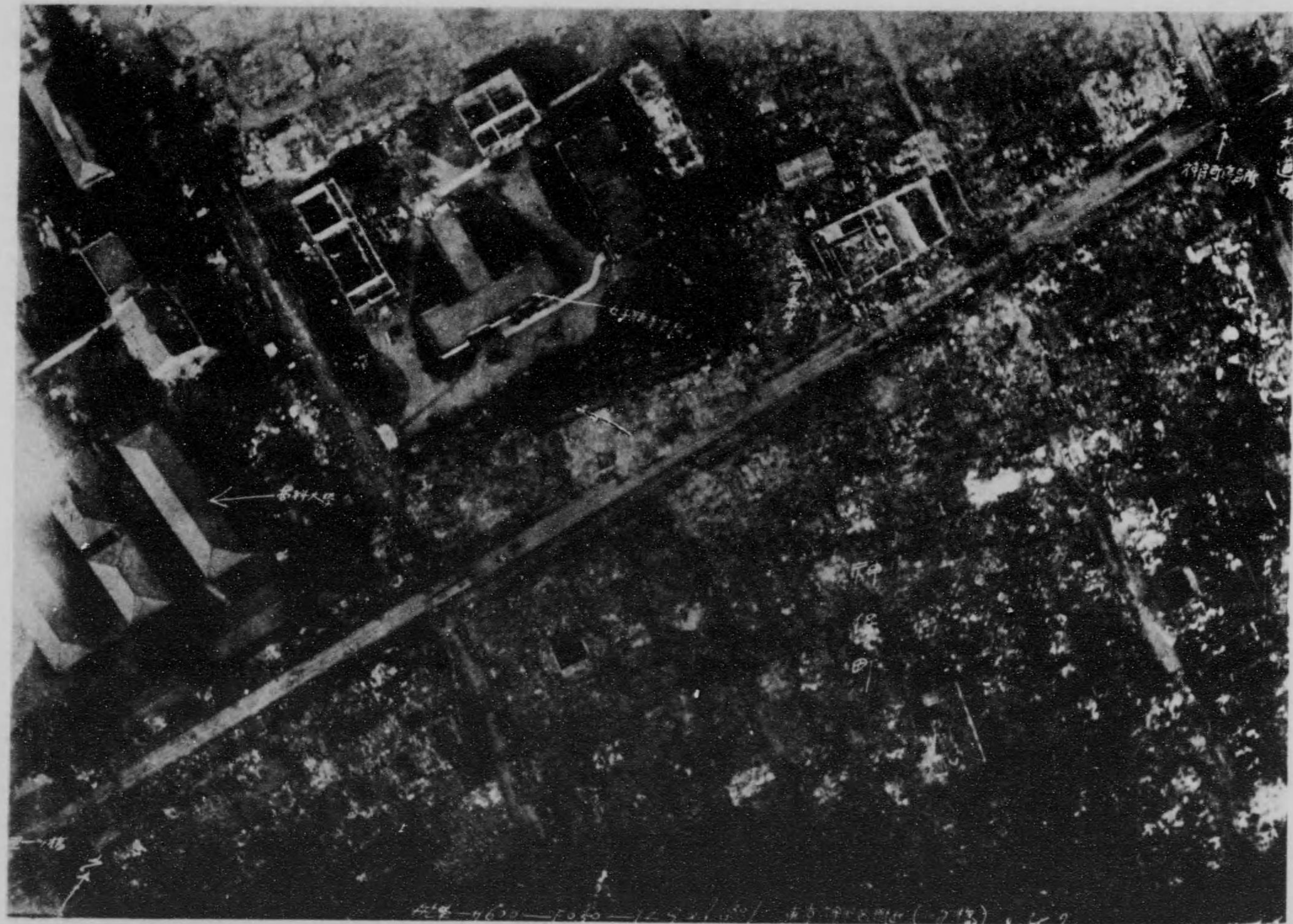

航空機上より見たる神田保町附近焼跡



跡墟の近附町保神田神



跡墟の近附臺河駿田神



橋田神るせ落陸



場車停橋世萬き如の墟廢



害震の橋本日るれなと準基程里りよ古往



橋本日の後災火震



橋本日の前災震





跡焼の通町形人橋本日



跡焼の近附町兜橋本日



跡焼の近附目丁三通橋本日



本石町又點より見たる三越附近の惨状



三越新館六階の焼跡



震災前の三越附近

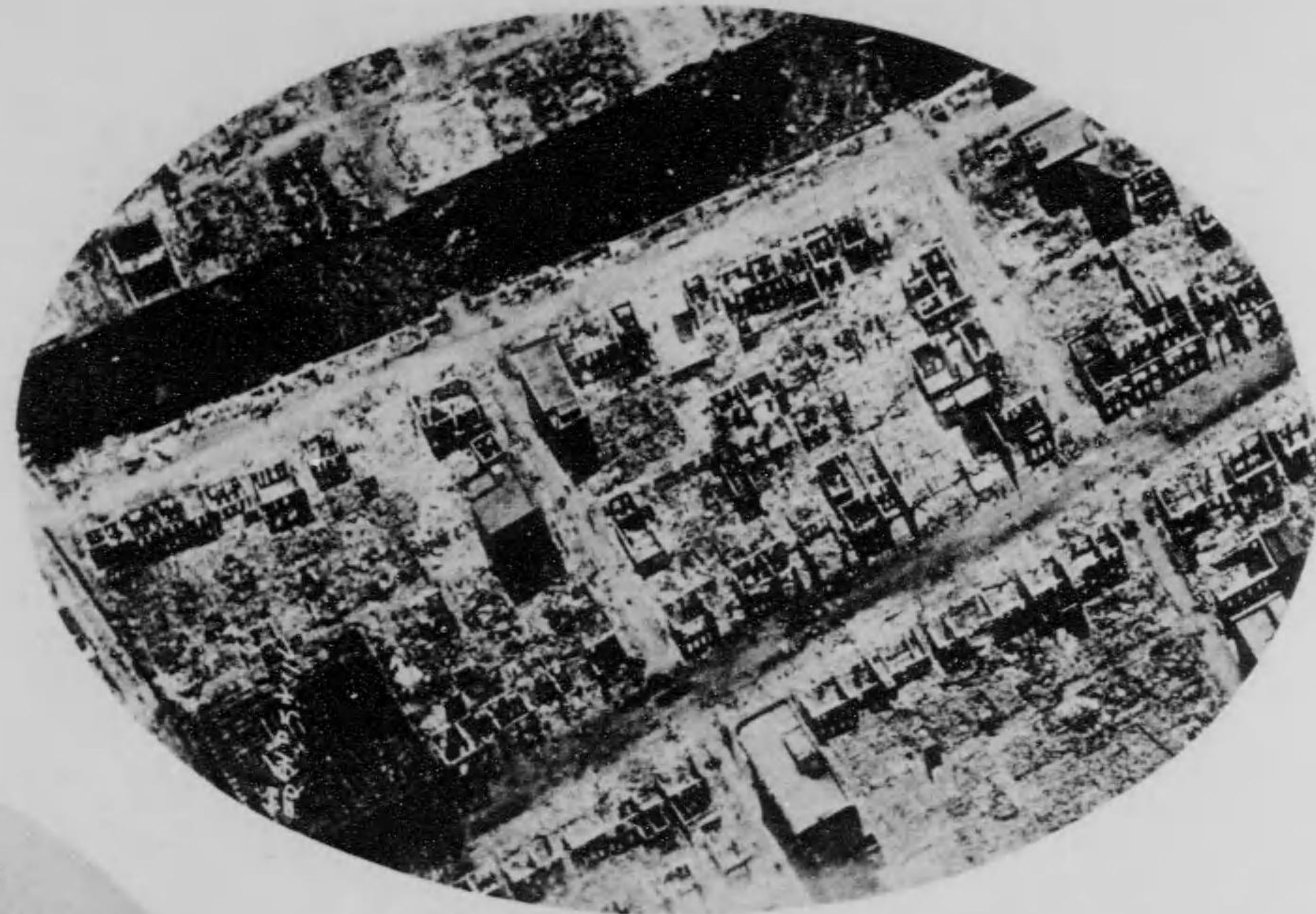

跡燒近附寺上増門成御芝るた見りよ上機行飛



跡燒近附路字十町張尾座銀



跡燒近附町馬傳南區橋京

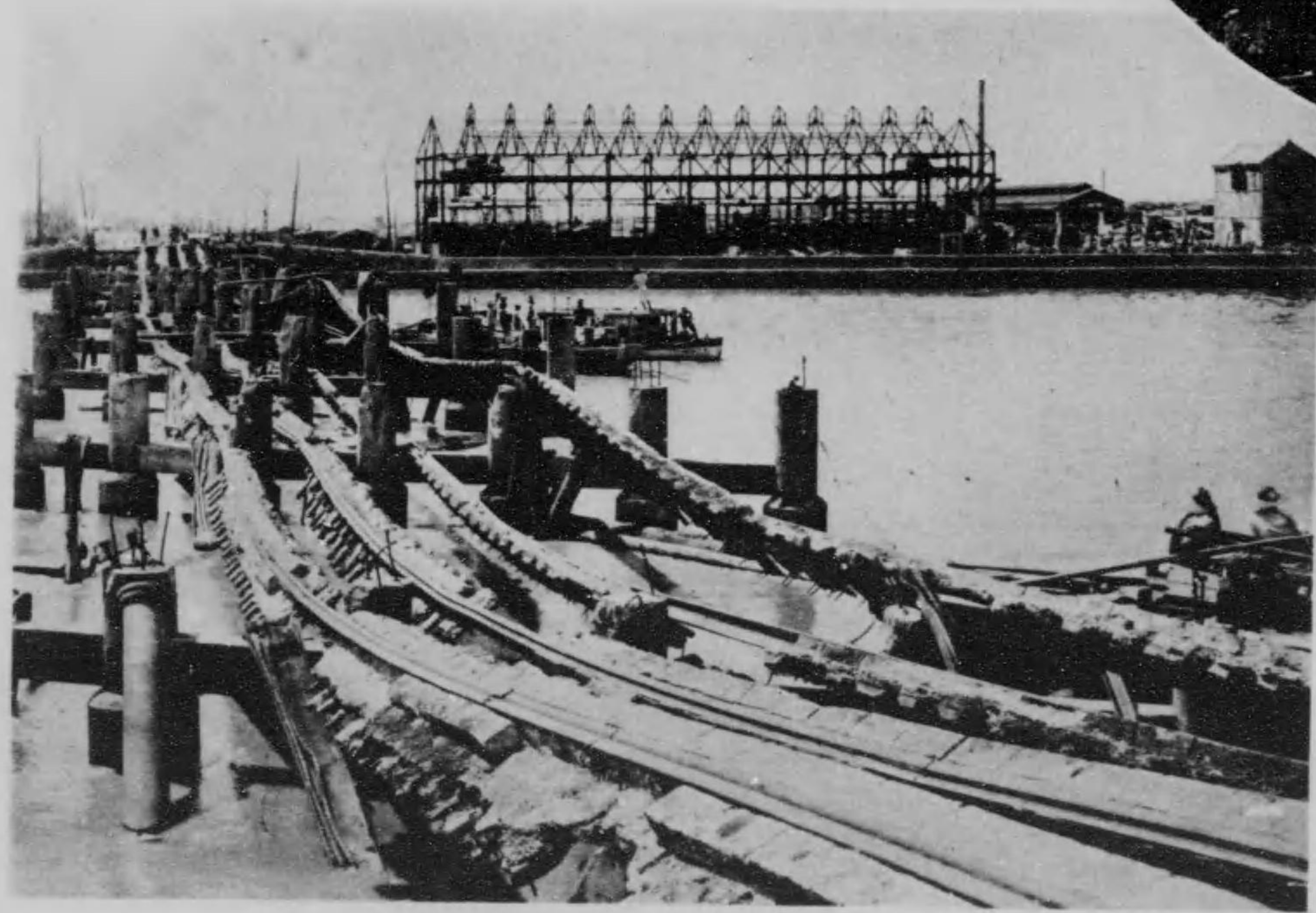

跡燒近附橋生相島月區橋京



新橋驛附近燒跡



銀座附近燒跡



本郷東京帝國大學の燒跡



本郷座の燒跡



跡焼の近附路小廣野上谷下

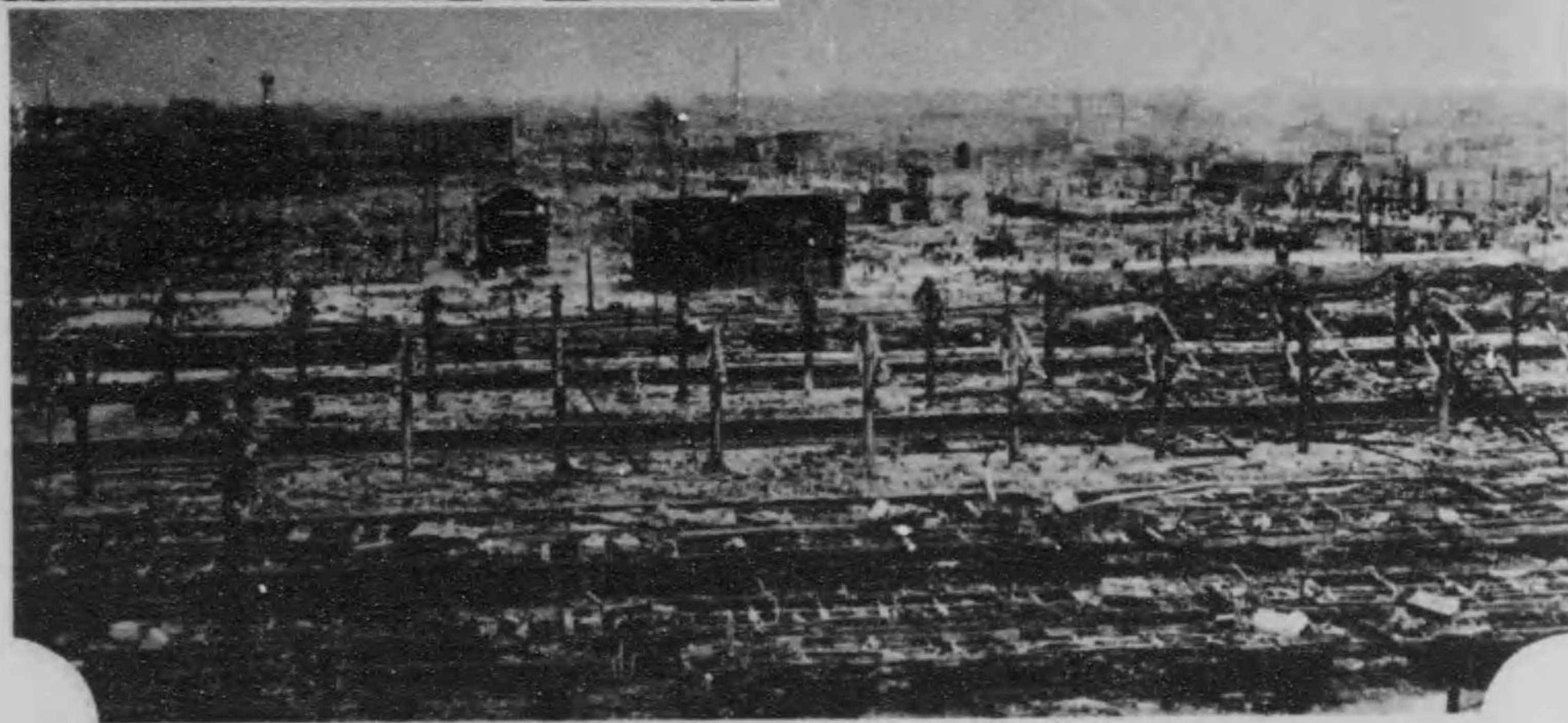

跡焼の近附場車停野上



上野公園よりの焼跡を望む





浅草公園興業街の惨状

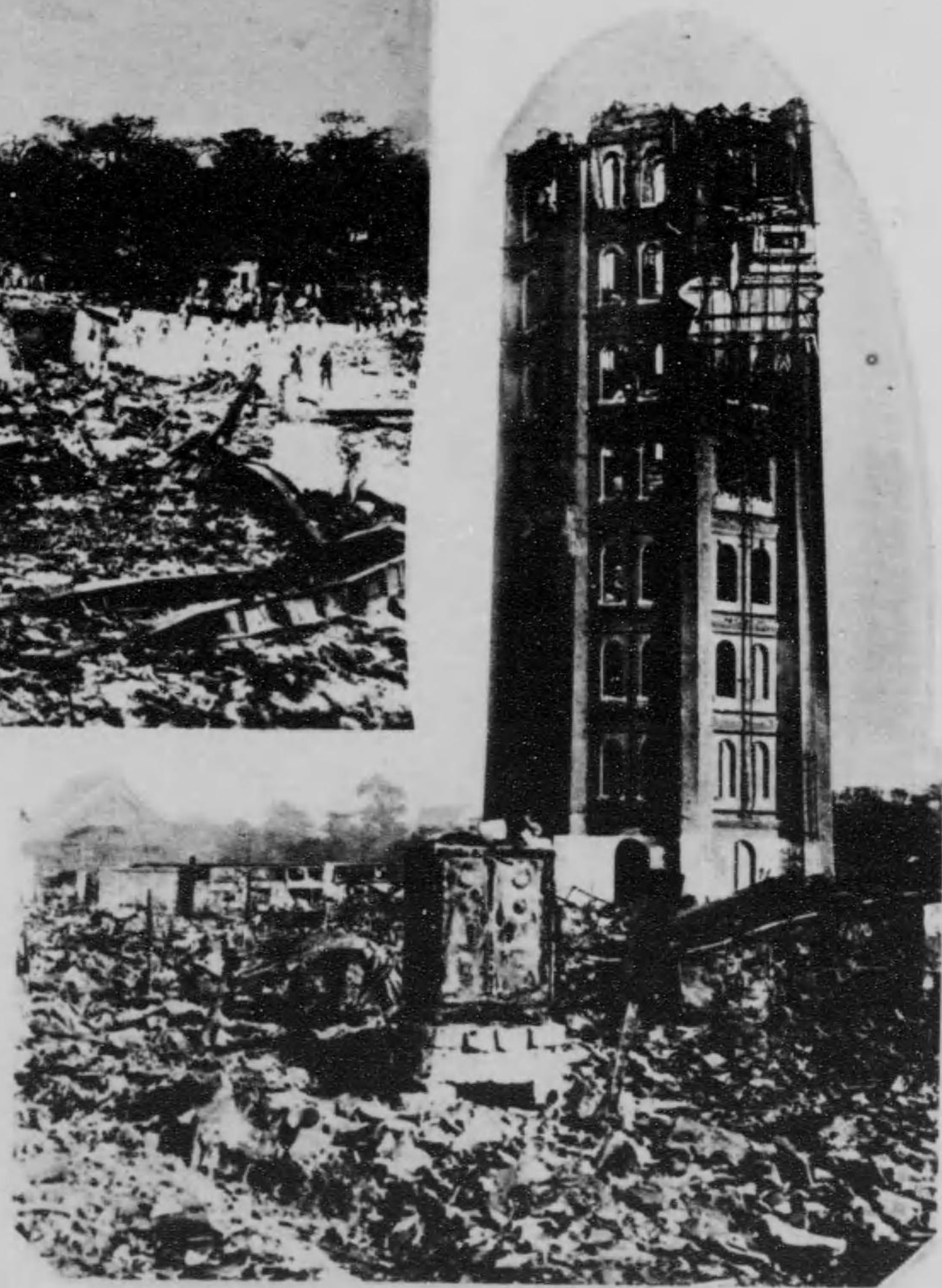

浅草二十階倒壊焼失の惨状



吾妻橋附近の惨状



吾妻橋の惨害



跡燒近附町宅安川深



跡燒邸本田安町網横所本



跡燒面方場木川深



宮明神川深るれ残け焼に議思不



寺草淺るれ残け焼に議思不

縣川奈神(二其)跡の災火震

(原田小・賀須横・濱横)

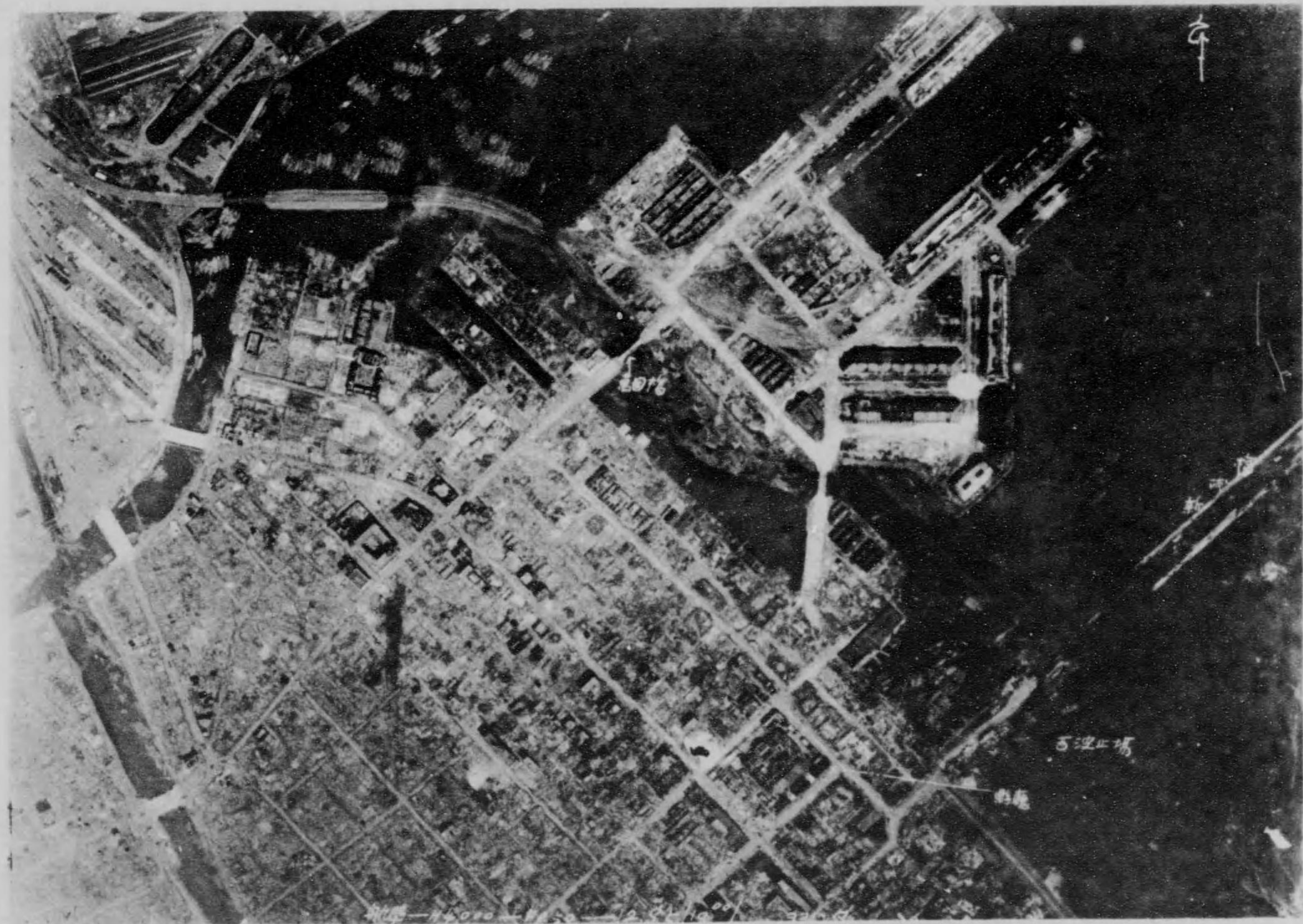

近附廳縣市濱横るた見りよ上機行飛



觀外廳縣川奈神るせ失燒

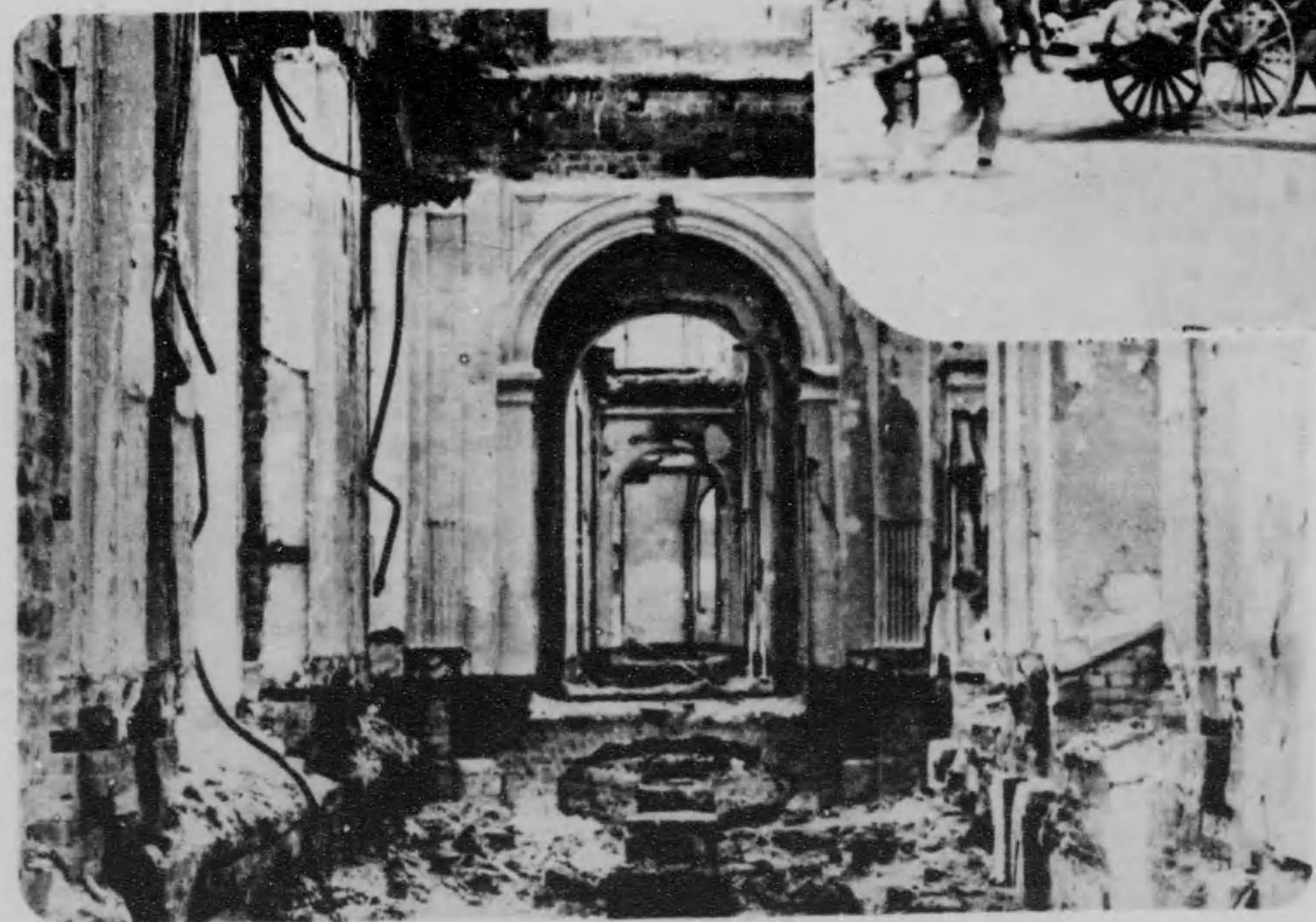

部内廳縣川奈神るせ失燒

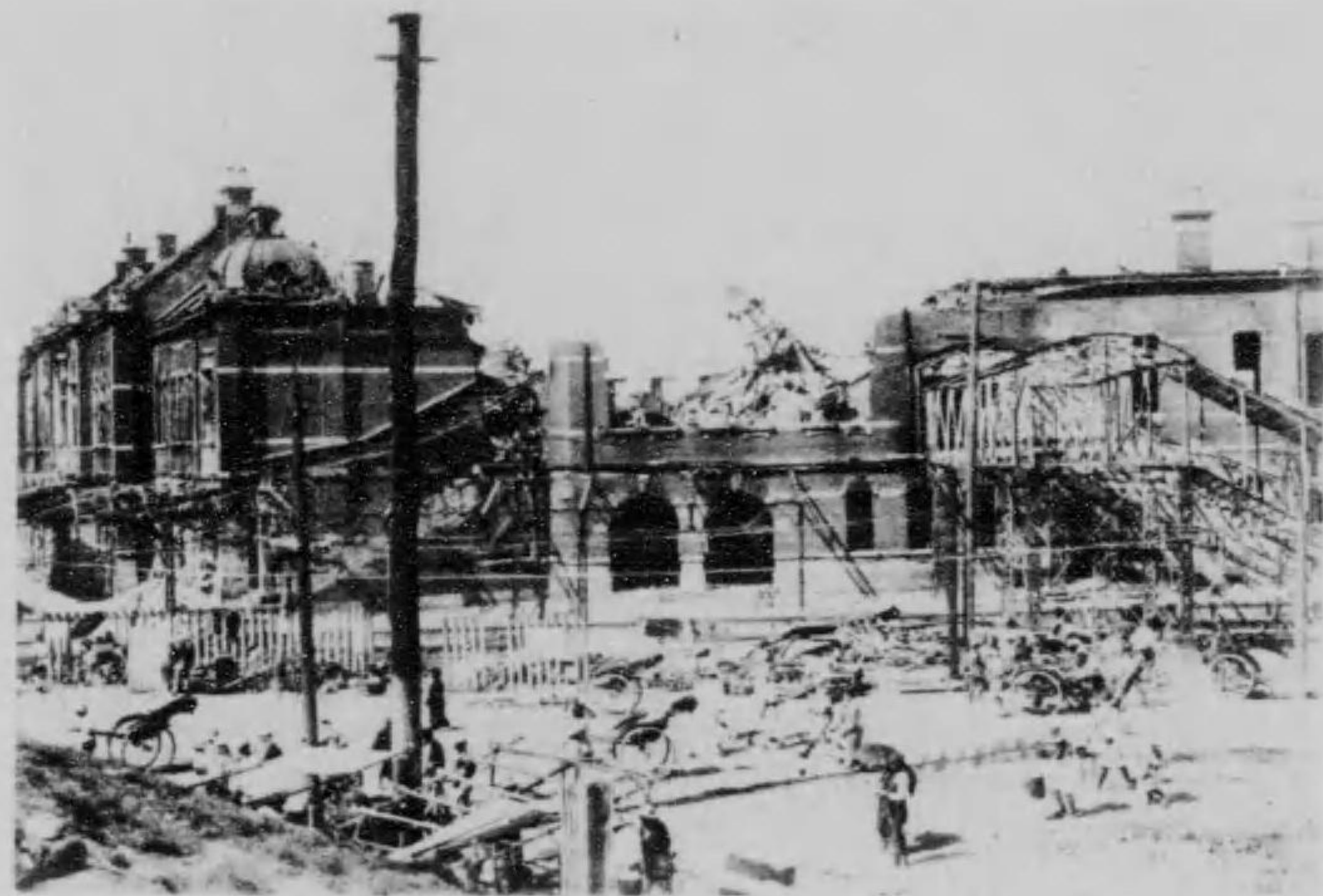

横濱驛の惨状



神奈川県川崎及附近の焼跡

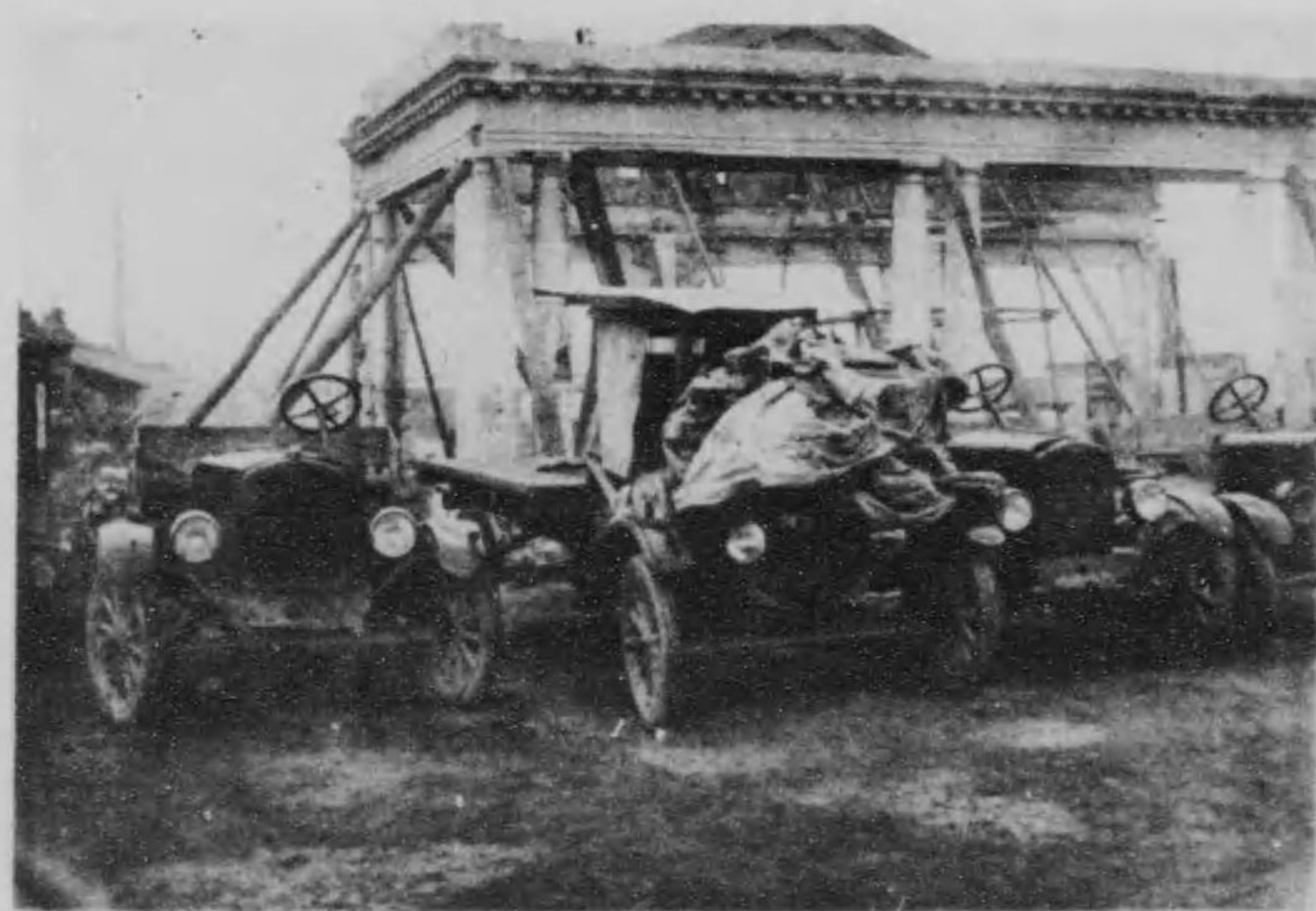

櫻木町の驛の惨状



櫻木町よりの横濱市の惨状





近附町木佐勢伊濱横るた見りよ上機行飛

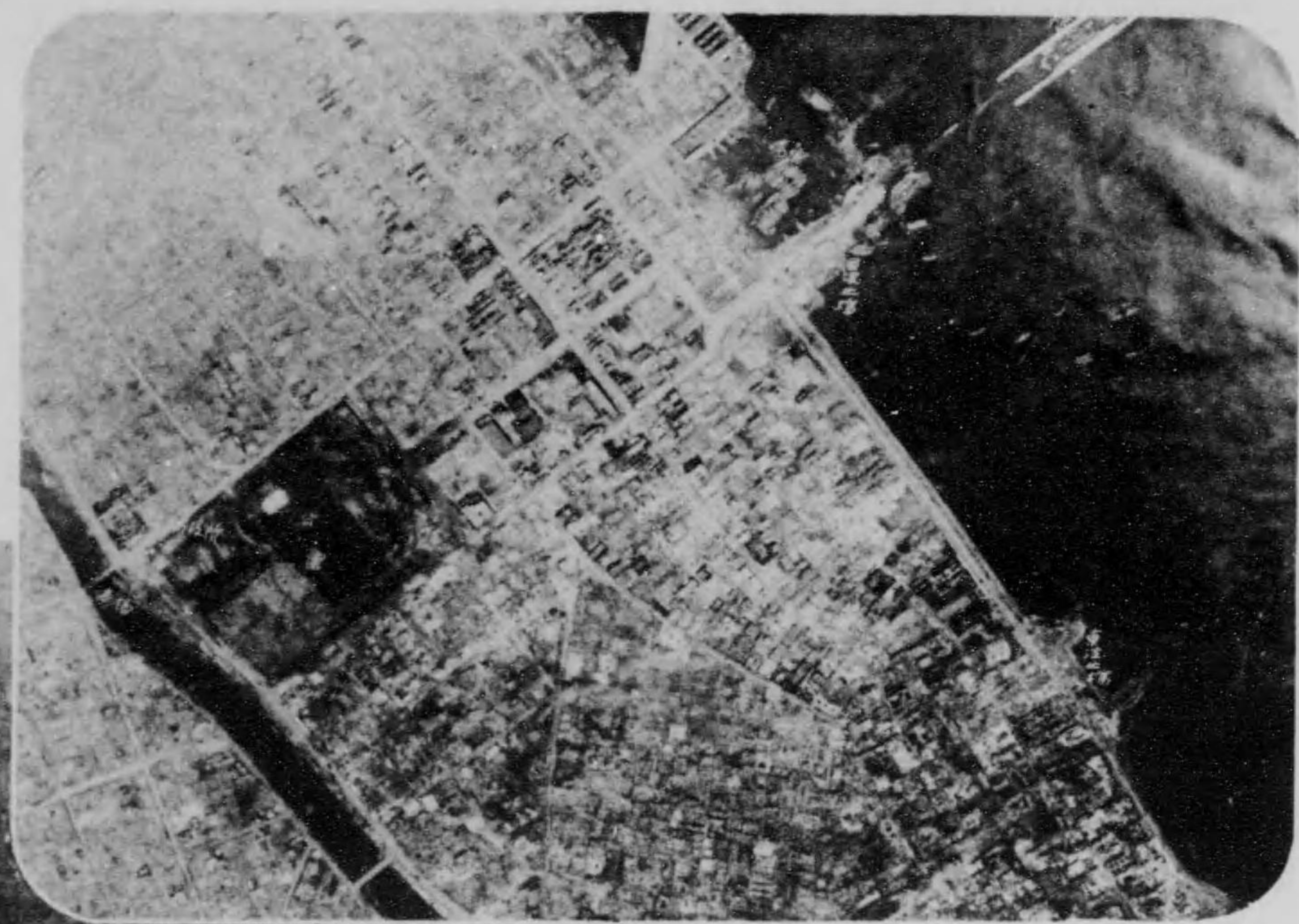

近附園公濱横るた見りよ上機行飛



害惨の關稅濱横と壊破の壁岸濱横



狀慘の橋棧



狀慘の頭埠濱横

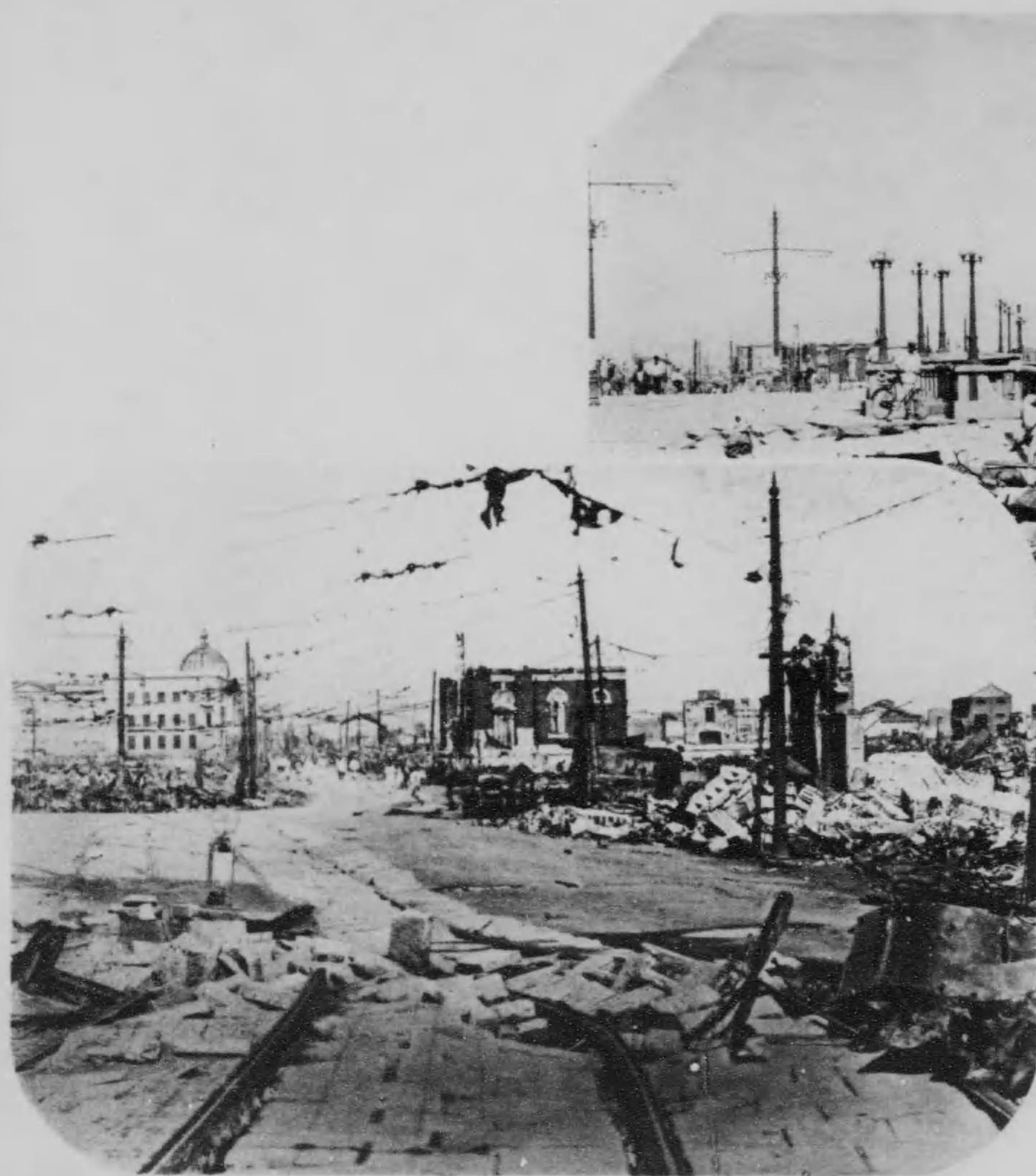

馬車道通過跡の慘狀



吉田橋附近の慘害



吉田町よりの野毛山方面の焼跡を望む



廻轉せ井伊掃部頭銅像



グランドホテルの惨状



小田原町實業銀行前行の惨状



横須賀市諏訪公園より見た地震火災の惨状



千葉県安房郡船形町地震火災の跡

嘯海山と嘯海



跡の來襲嘯海濱ヶ里七



跡の來襲嘯海互に面方下の坂りよ崎ヶ村稻倉鎌



跡の來襲嘯海町海熱縣岡靜



跡の嘯海災震美須玖町東伊縣岡靜



跡の嘯海災震原松町東伊縣岡靜





嘯海山の窪ヶ根郷上村郷北郡東駿縣岡靜



嘯海山の窪ヶ根郷上村郷北郡東駿縣岡靜

都帝の衰悲亂混

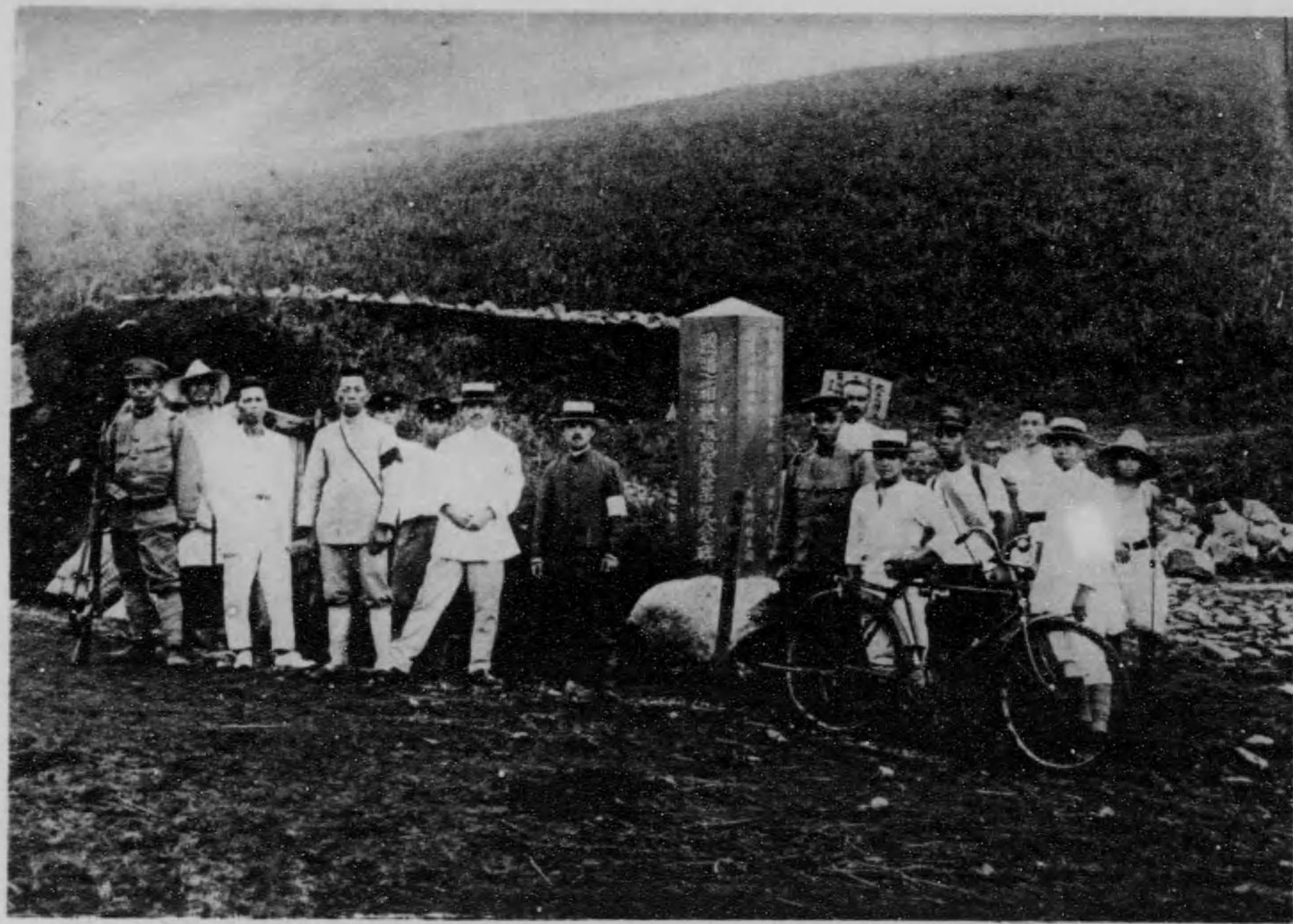

戒嚴司令部國境



關東戒嚴司令部



立退や尋人の札貼で埋つた楠公銅像



像銅郷西たつ埋で札貼の人尋や先退立

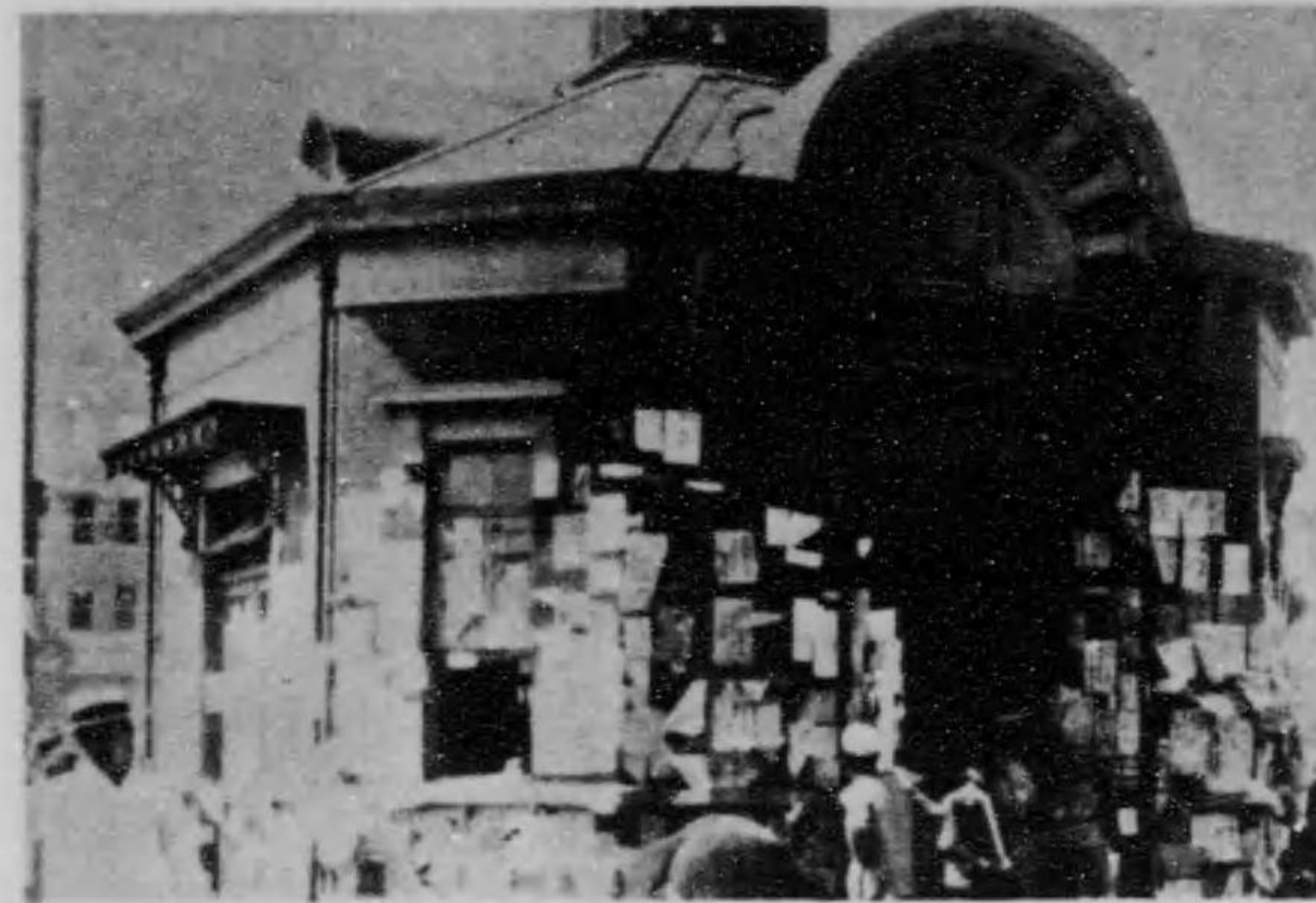

ラビ名氏人索搜の廊外驛京東

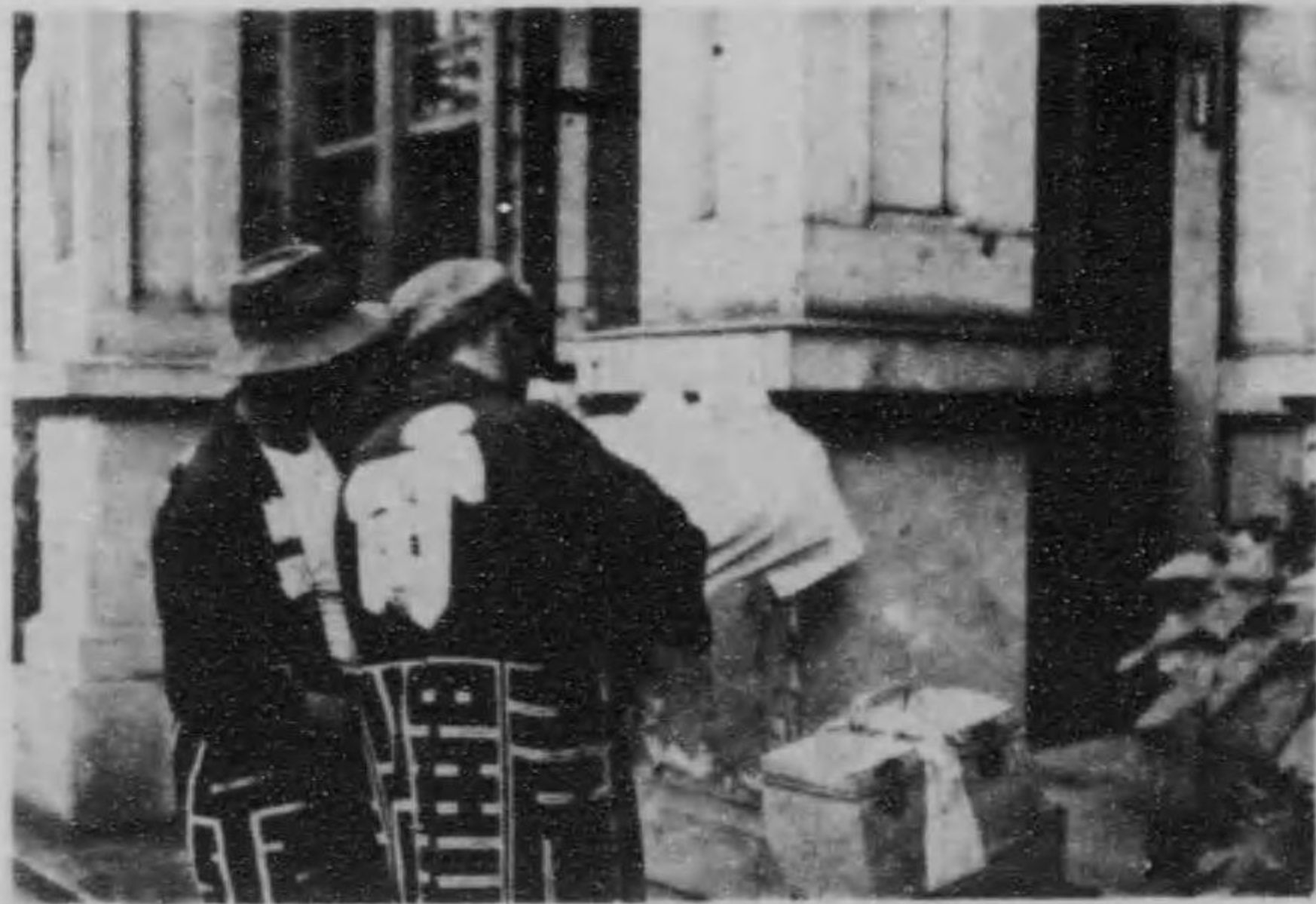

人人の索搜るけかをみ望に簿名者難避の前門署察警



隊索搜中市の往左往右



(跡焼店服吳屋坂松野上)人入る探を跡焼

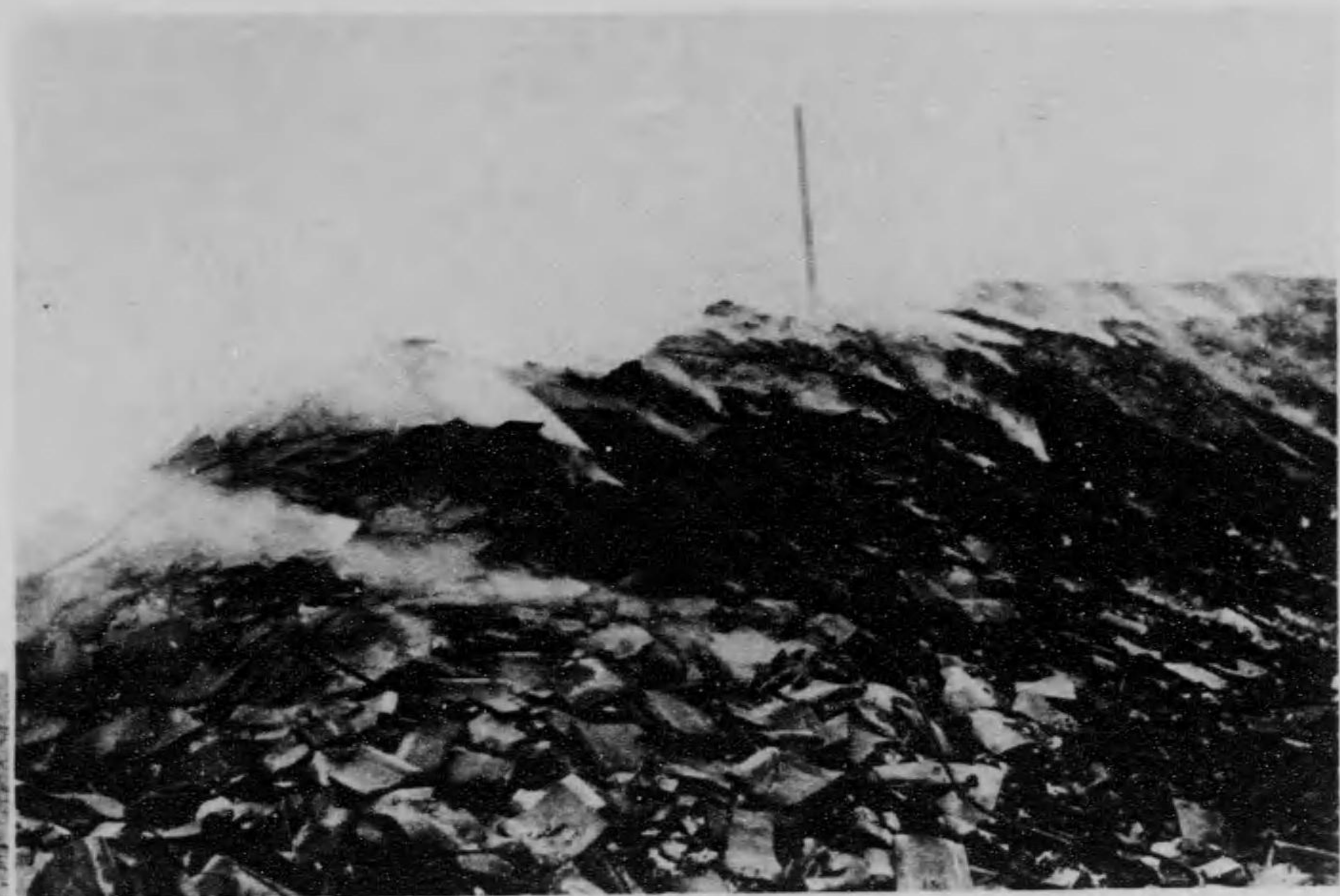

れ至に日旬に既てりま鎮火震  
やえ消てしと々縷煙殘猶もど  
跡焼の場置物穀面方川深ぬら



約ヶ月過ぎの後、野上車場避難者荷物の



始めて開通した無料電車鈴なり



荷物車にて往復する人々



水出の面方川深後災



國歸の名千二人那支たれさ容收に面方葉千



(面方布麻)衛護の團警自





貯金非常拂出と申請者群



中央郵便局前の雑踏



(てに廳視警)群の子迷

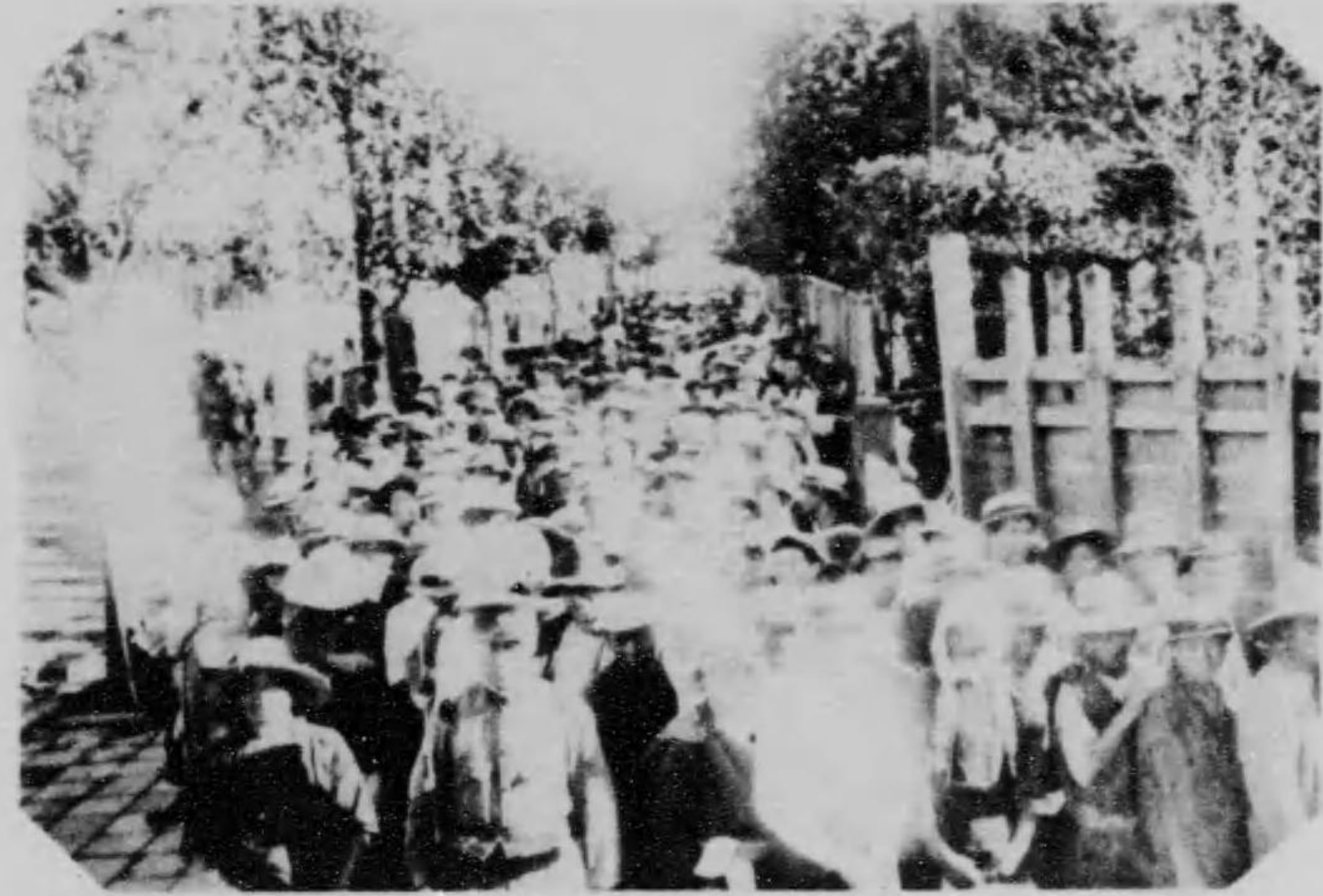

群の者災罹るす到殺にめ求を職

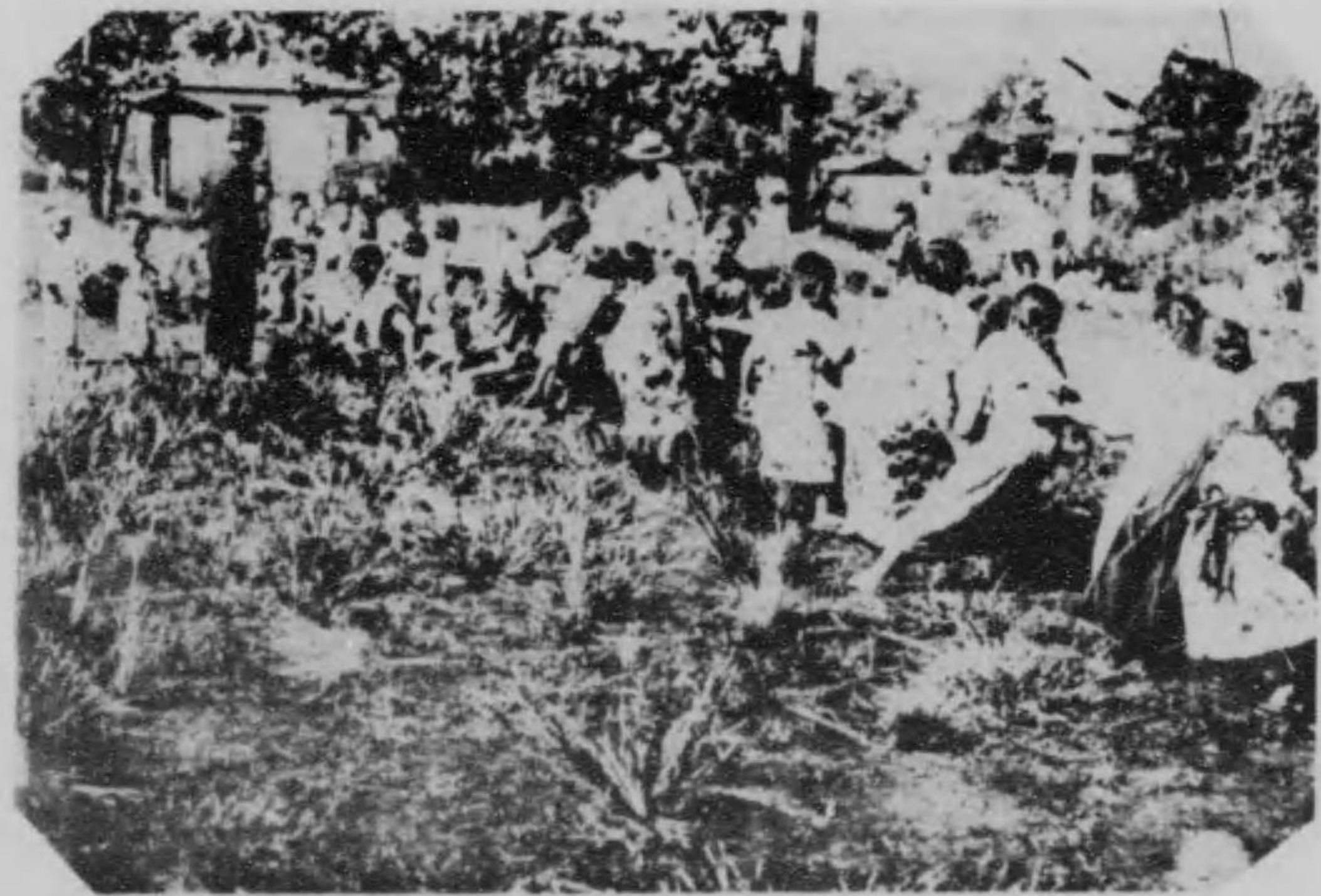

(てに院學山青)群の子迷



顔の者難避きし淋どれさし近郷故



久し振りで理の髪



混亂の衢の處此處にか開たれ外野國民學校



大正十二年九月十九日被服廠  
慘死者大法會當日之踏雜



本所被服廠於此處死者之體火葬



被服廠燒死者大法會祭壇



本所被服廠燒死者白骨之山



本所被服廠跡死者の遺骨を納めたる壺

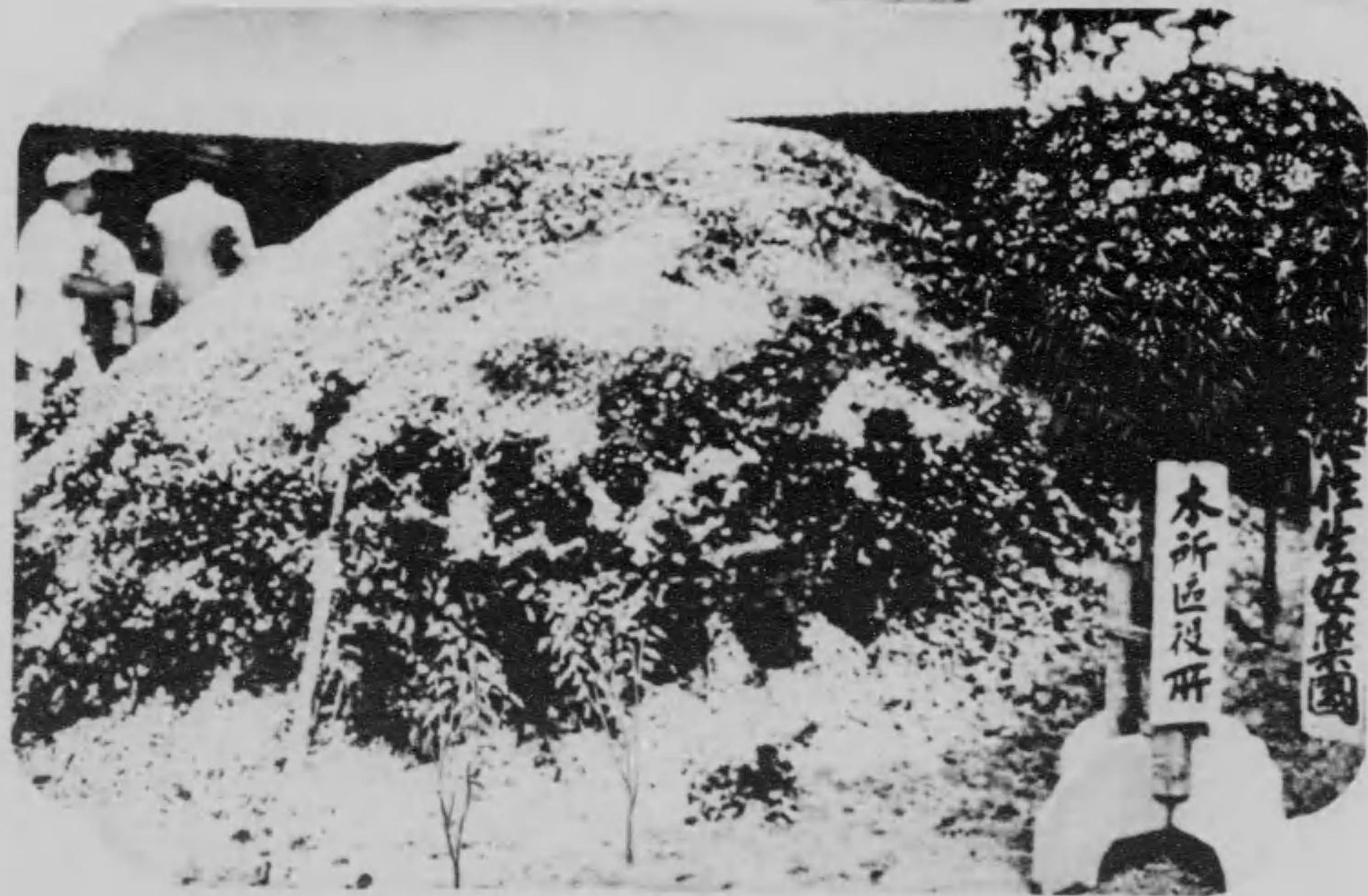

白骨の山に捧ぐる香華

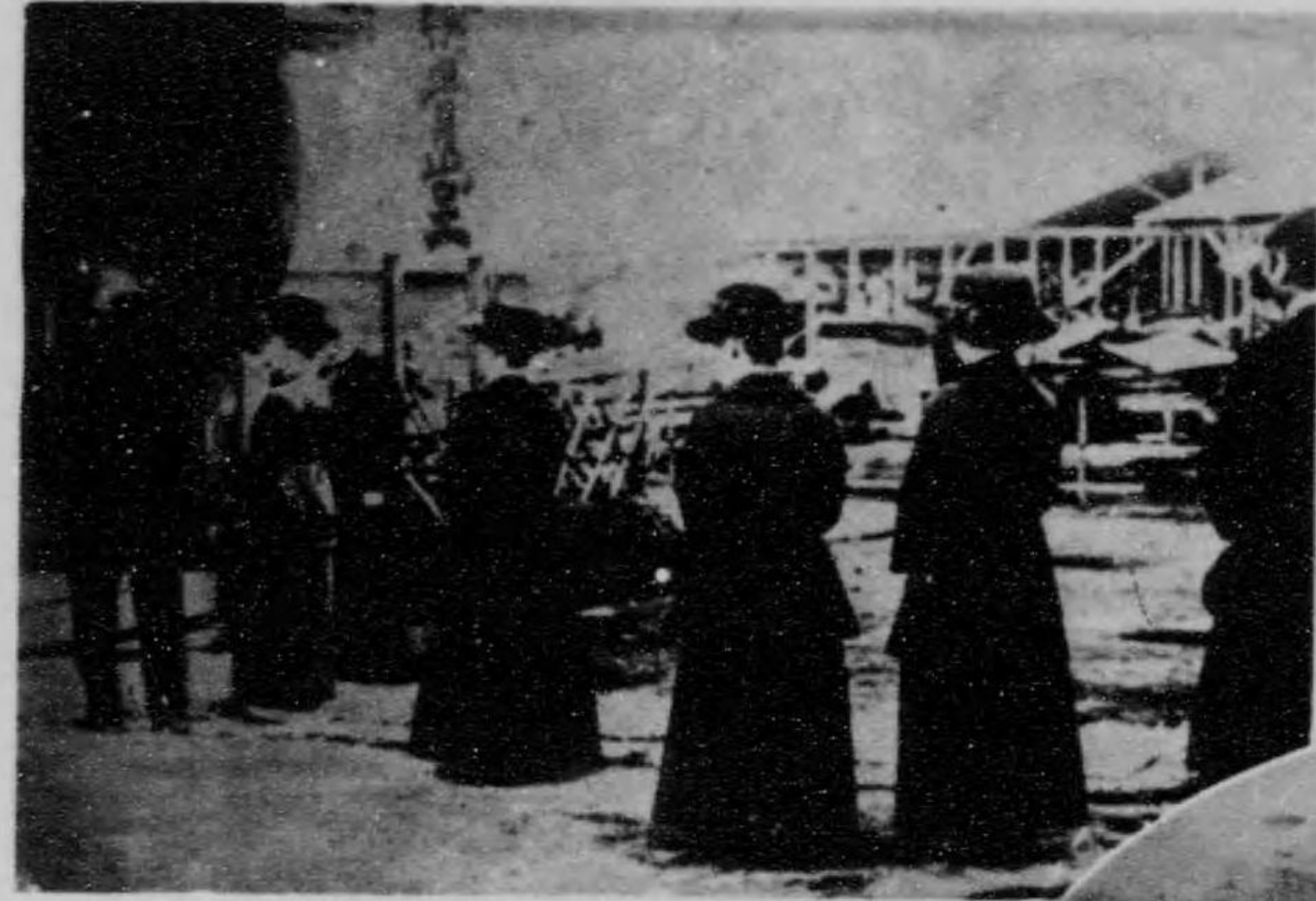

成御堂骨納廠服被下陸后皇



堂骨納者死慘廠服被所本



吉原慘死者納骨堂



(つーのそ)跡の滅全家一るた々累るけ於に町原石區所本

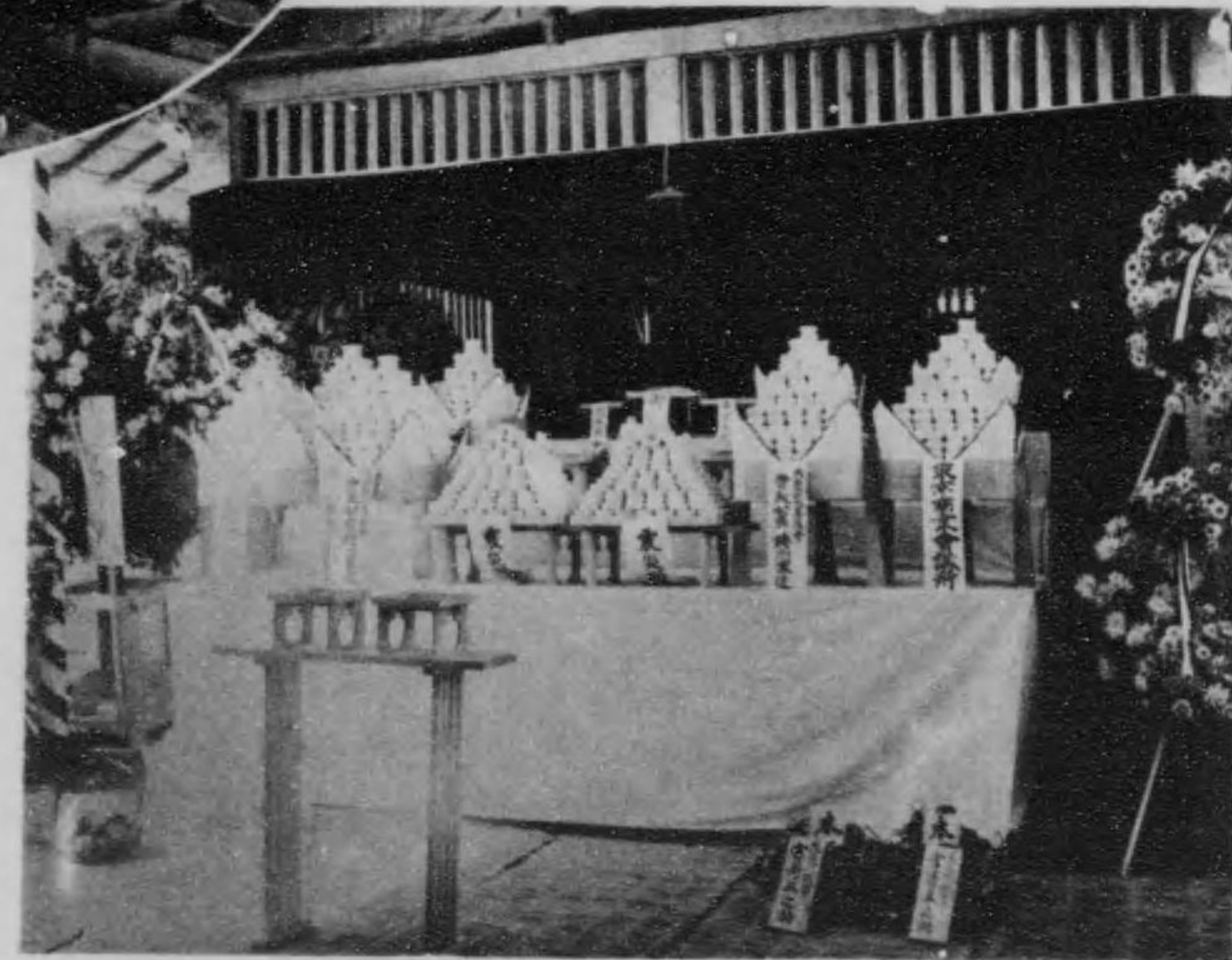

壇祭堂骨納廠服被所本

護 救



(てに園公野上) 察視御跡焼下殿宮政攝 日五十月九



察視御跡焼下殿宮政攝 日五十月九



察視御跡焼下殿宮政攝 日五十月九





前部本護救内園公谷比日

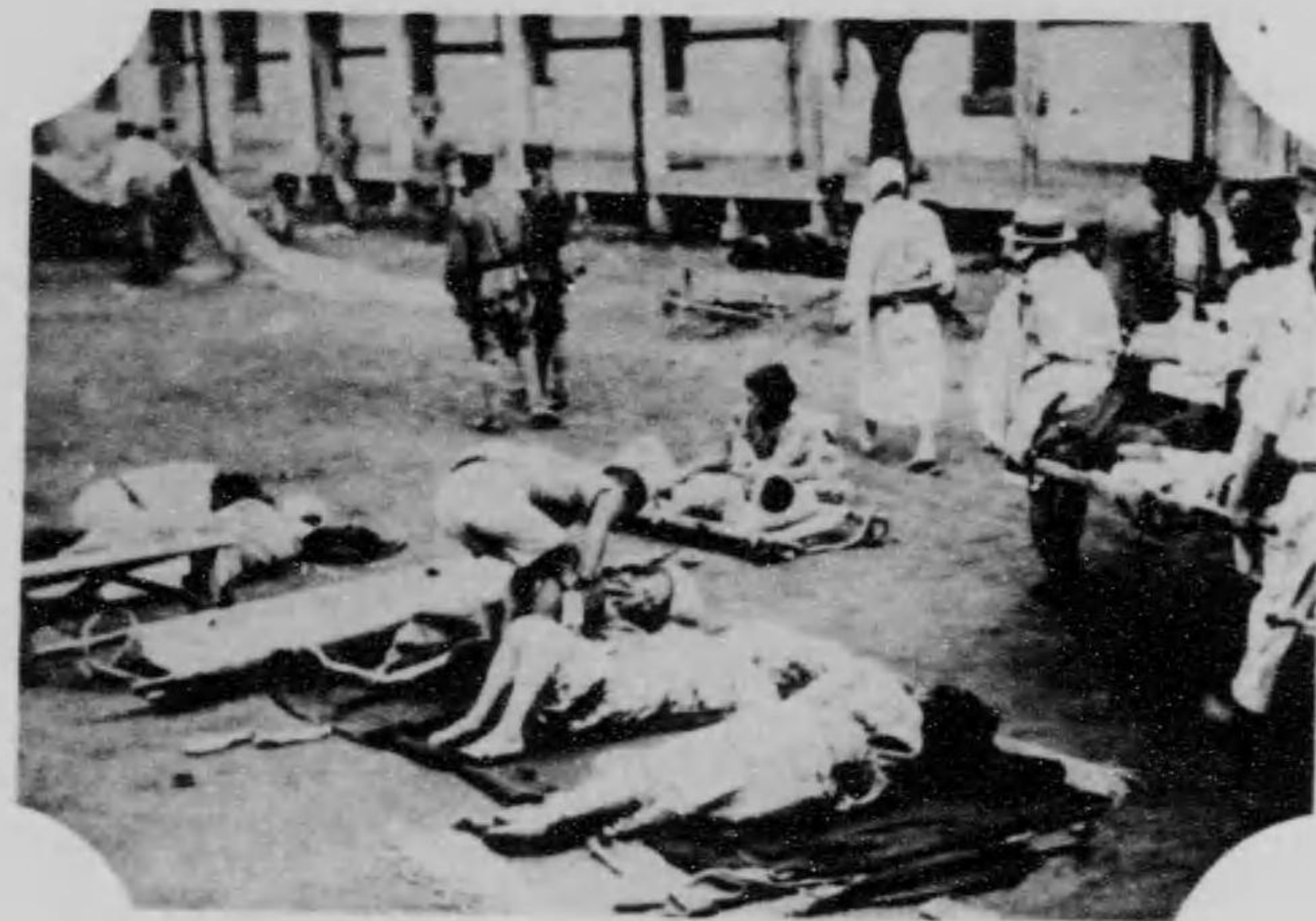

者病傷るな惨悲た来てれら揺で荷擔を中るた々瀕震餘



容收の者死横るけ於に内署察警坂樂神込牛

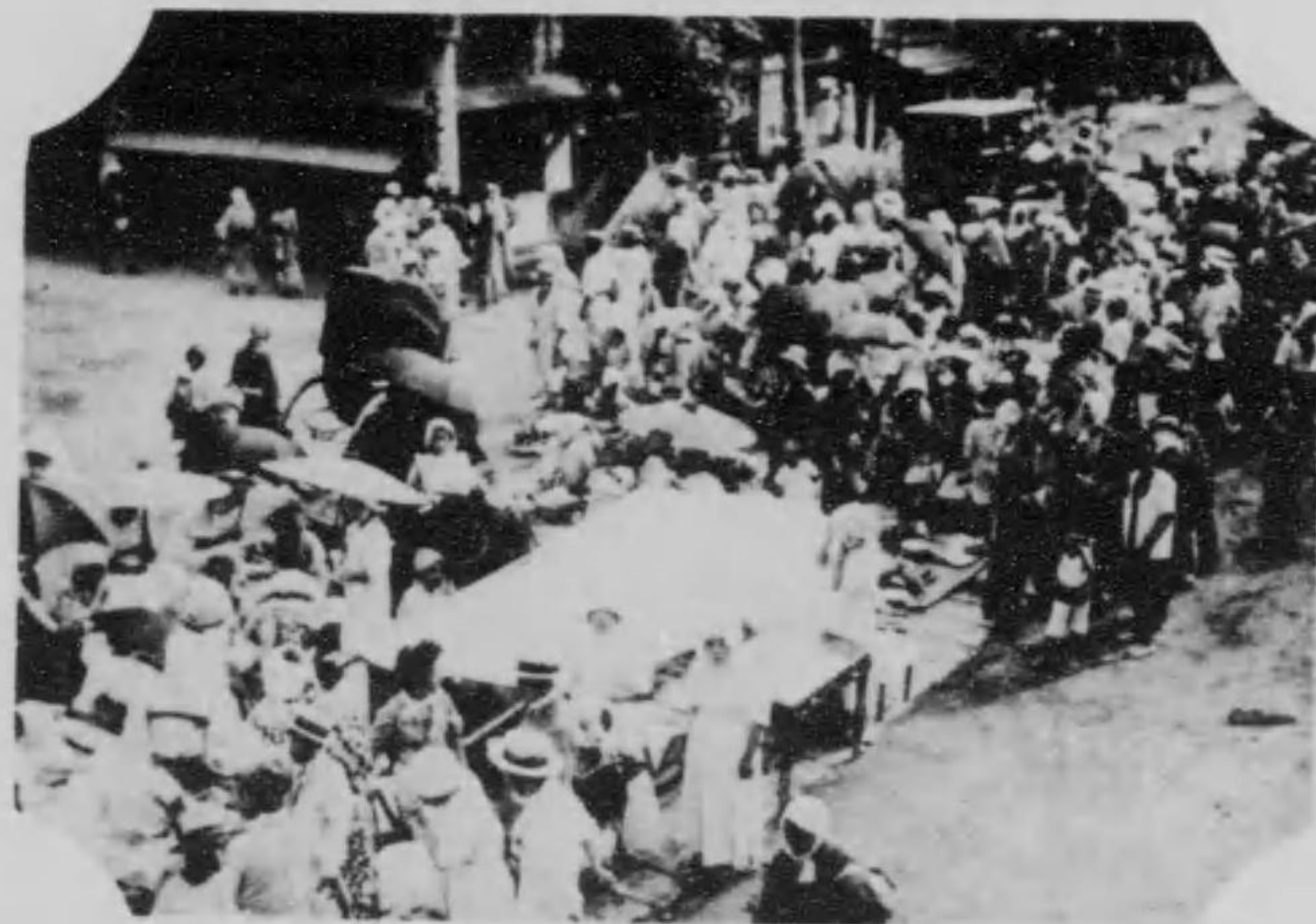

院病天露の假が場廣

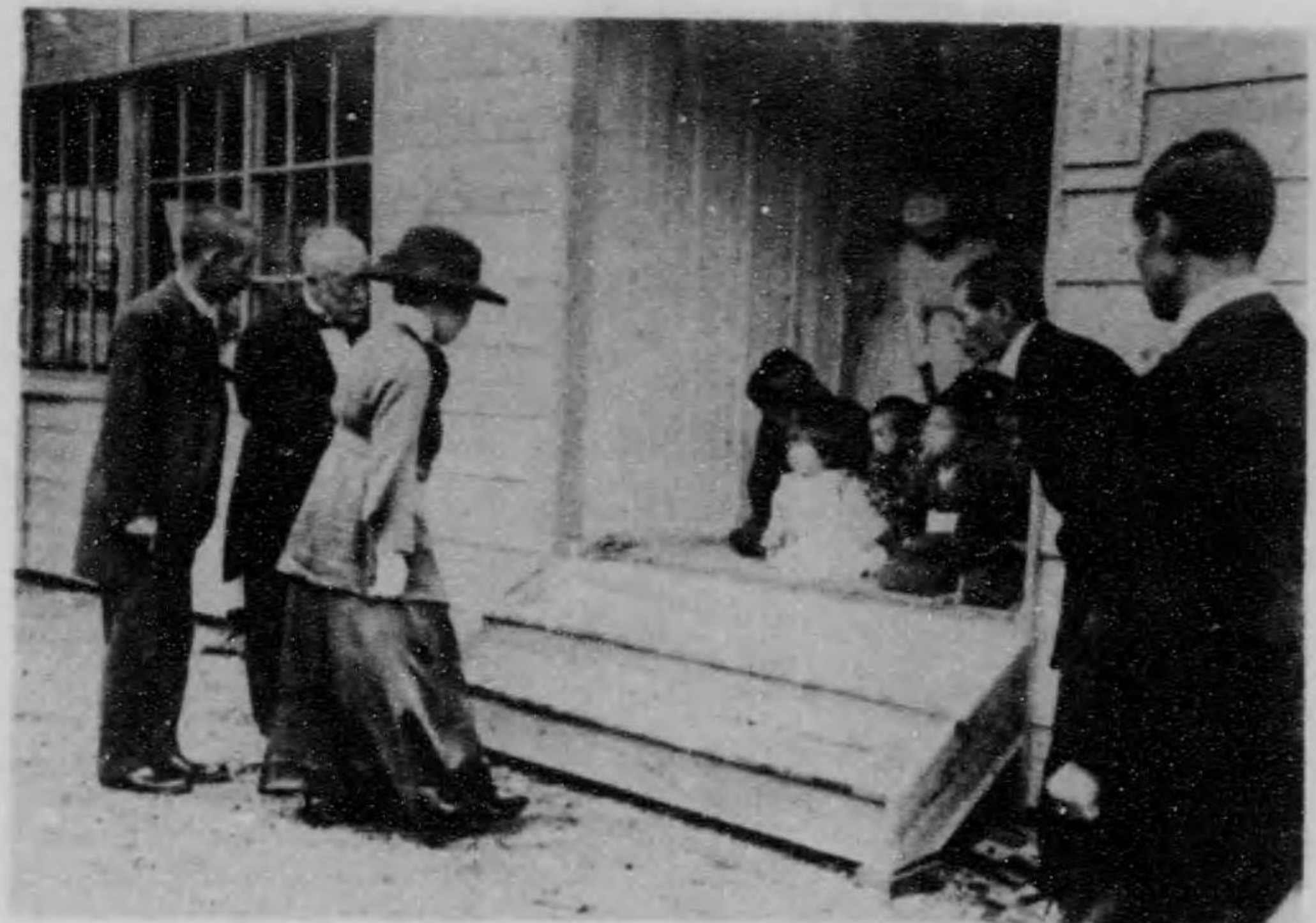

下陸母國の問慰御クツラバ字十赤布麻

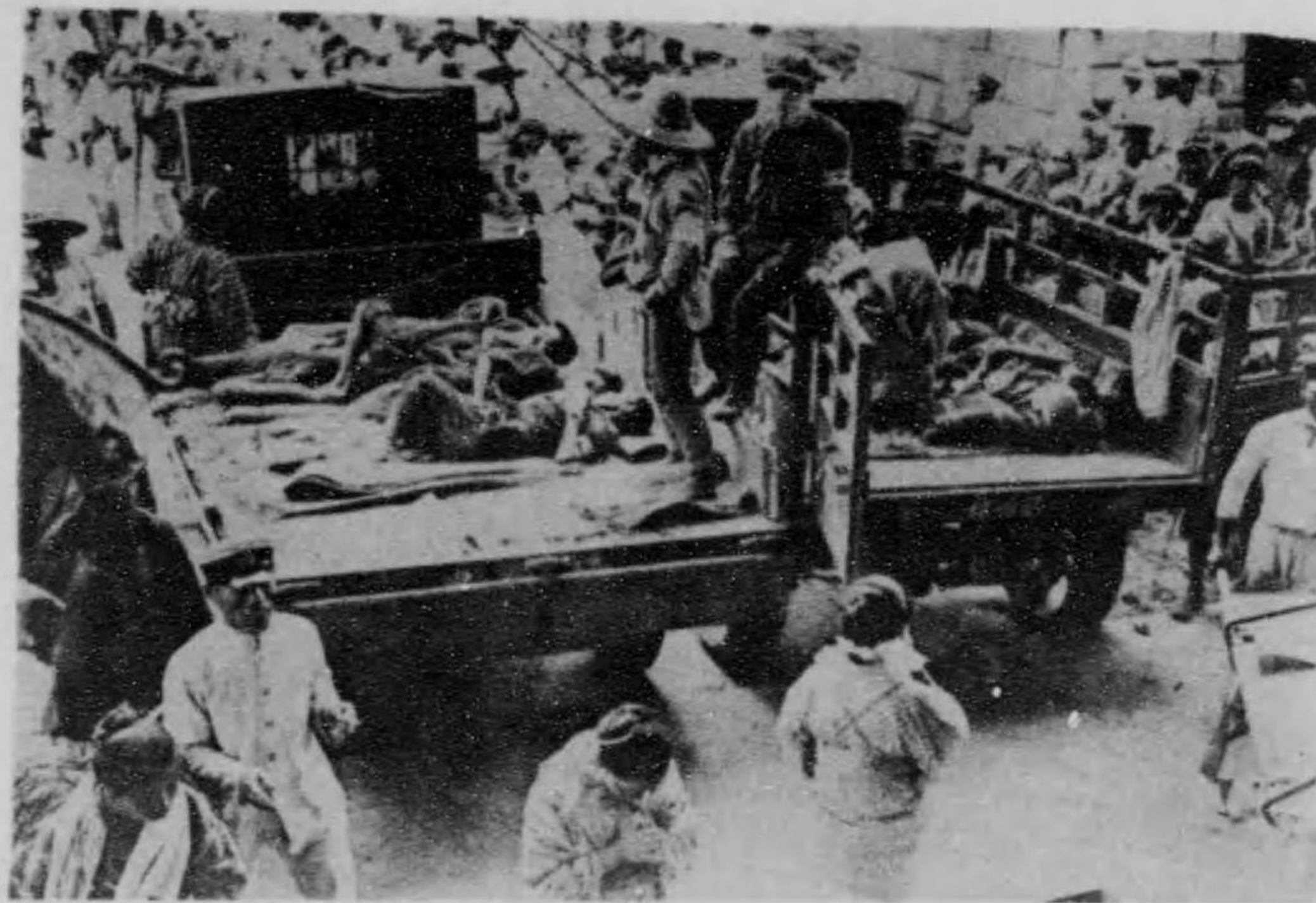

動活の團護救るけ於に内境音觀草淺



容收兒嬰の室科兒小院病會生濟

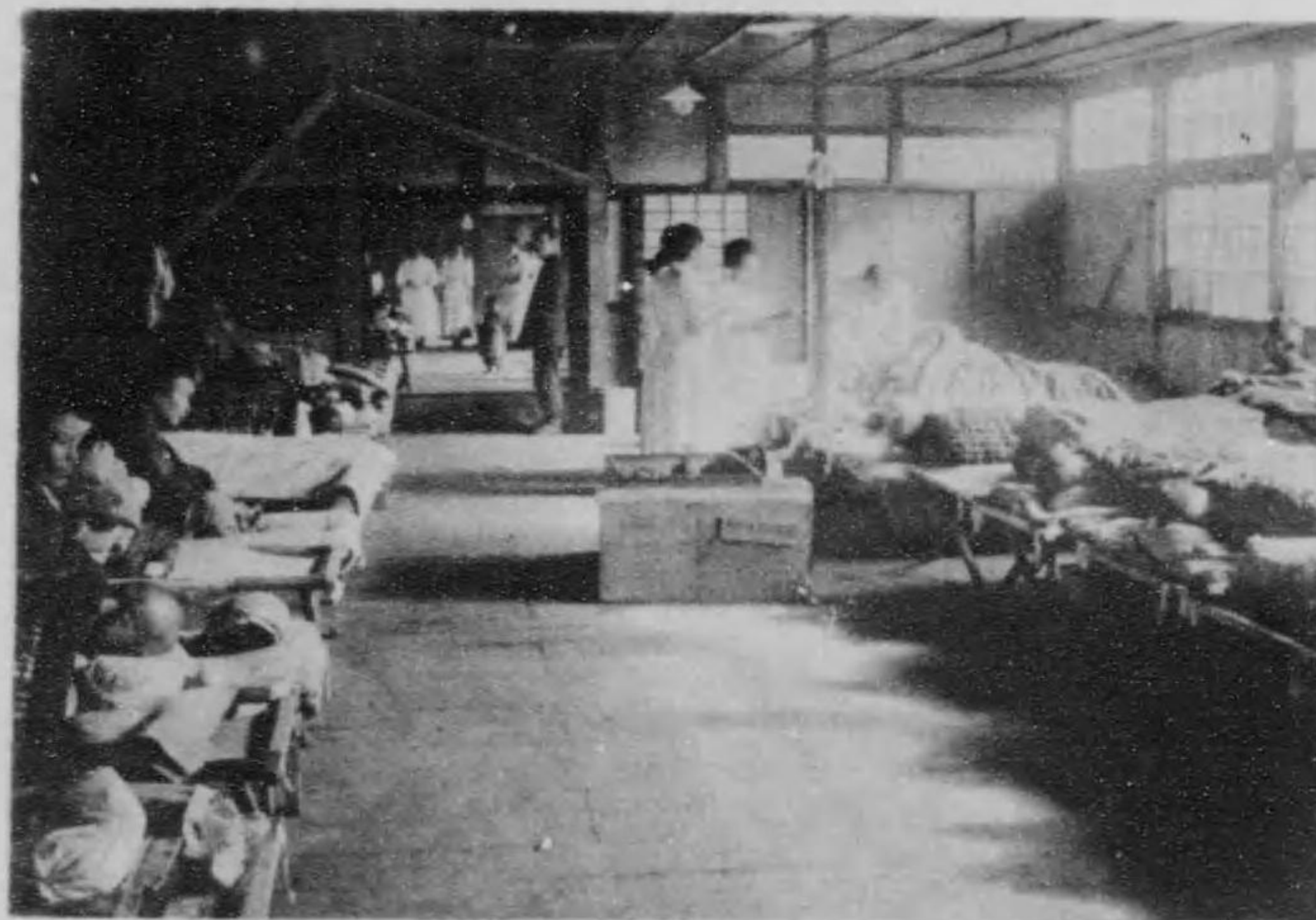

者病傷災震るけ於に室病科内院療施塚大時臨市京東



(側水噴の鶴り通町西クツラバ園公谷比日)場浴易簡



(跡堂樂音舊谷比日)所察診料無市京東



番交設假内門正園公谷比日



(前驛町木櫻濱横)堂食易簡



(てに近附橋扇東)落部難避き無水たれま恵に水給



群の人ふ貰を飯り握



築地本願寺跡に於ける配給米受取の状況



上野自前館前に於ける炊出



静岡県岡田郡代村役場の配給米受取の状況



芝増上寺境内に於ける炊出

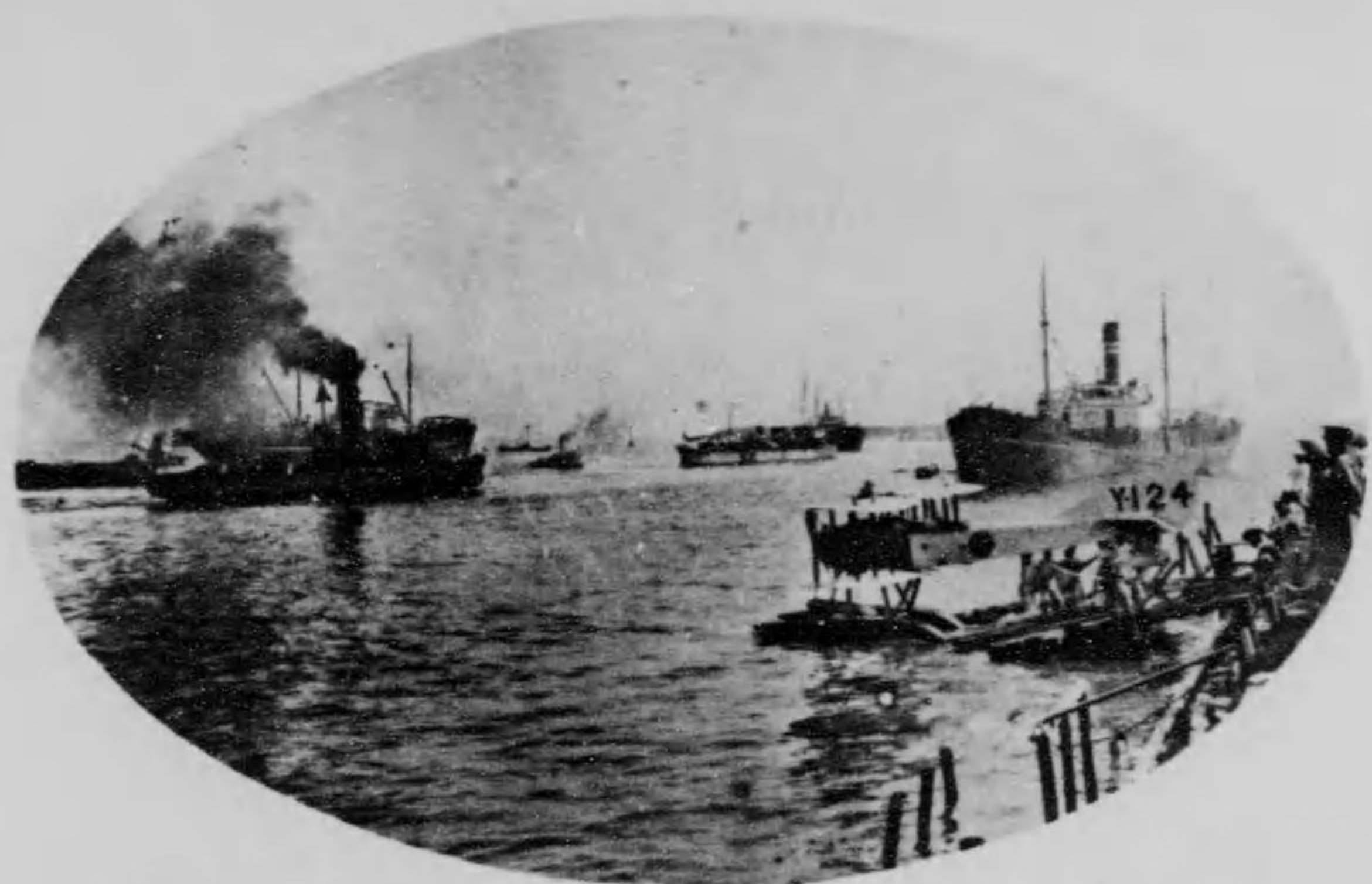

群の船艦軍海るせ港入に浦芝てし載滿を品護救



品糧食たれさ揚陸に浦芝



搬運品糧食の軍海るけ於に浦芝



送運の品糧食りよ浦芝



景光の搬運品給配りよ庫倉浦芝



材木るたれさ上陸に浦芝



神田ツ橋小學校配給の光景



上野自會館前米國配給品の光景



神田橋際神田區役所下賜金受拜者の行列



神田ツ橋小學校配給の光景





(橋田神)事工橋架の隊兵工軍陸



動活の隊信電軍海

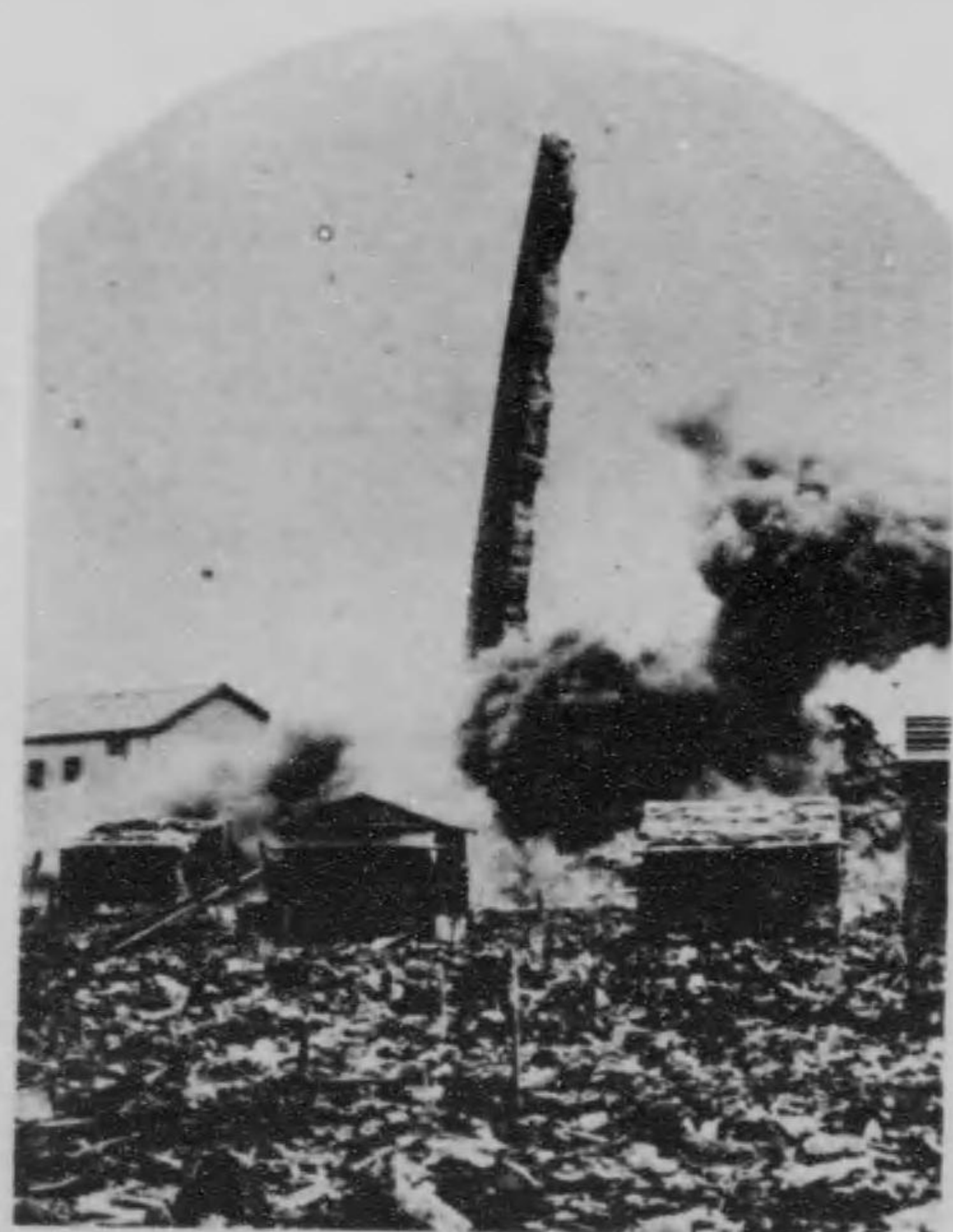

破爆階二十草淺の隊兵工軍陸

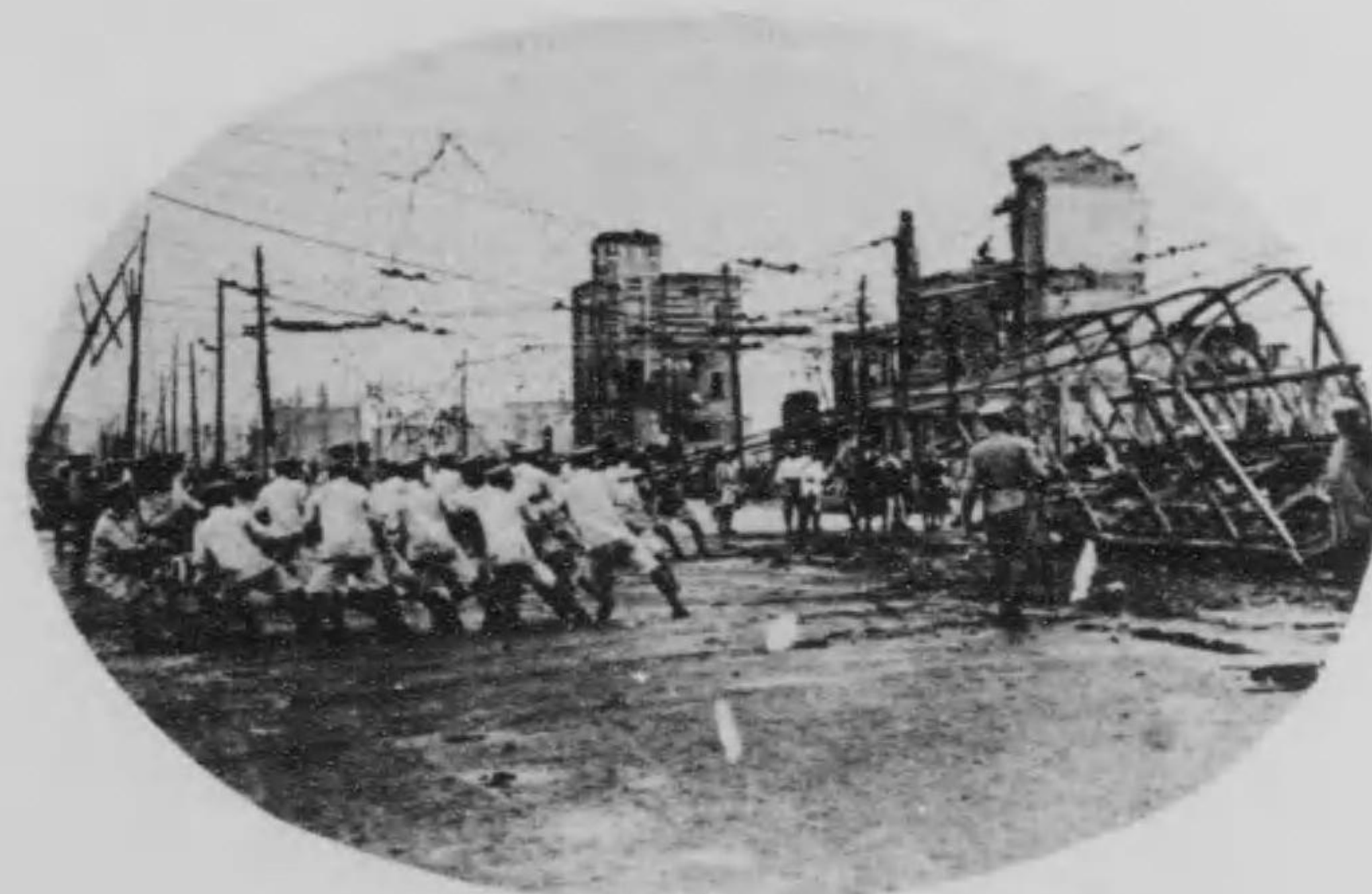

(路小廣野上)し毀取車電失燒の隊兵工軍陸



御殿場驛前救護所(其一)



箱根街道靜岡縣救護所



御殿場驛前救護所(其二)



江尻町救護所

清水港波止場前避難者治療所



清水町實相寺內避難傷病者收容所



啓行の下陸后皇へ會覽展畫繪贈寄家作國義耳白



成御の下殿宮政攝へ會覽展畫繪贈寄家作國義耳白



(ーメル・ゼルワ)像胸の人婦



(ンアーカ・ドツレフルア)義耳白の難殉  
...上買御職宮后皇...



(スーパ・ルミエ)人婦體裸  
...上買御省内宮...

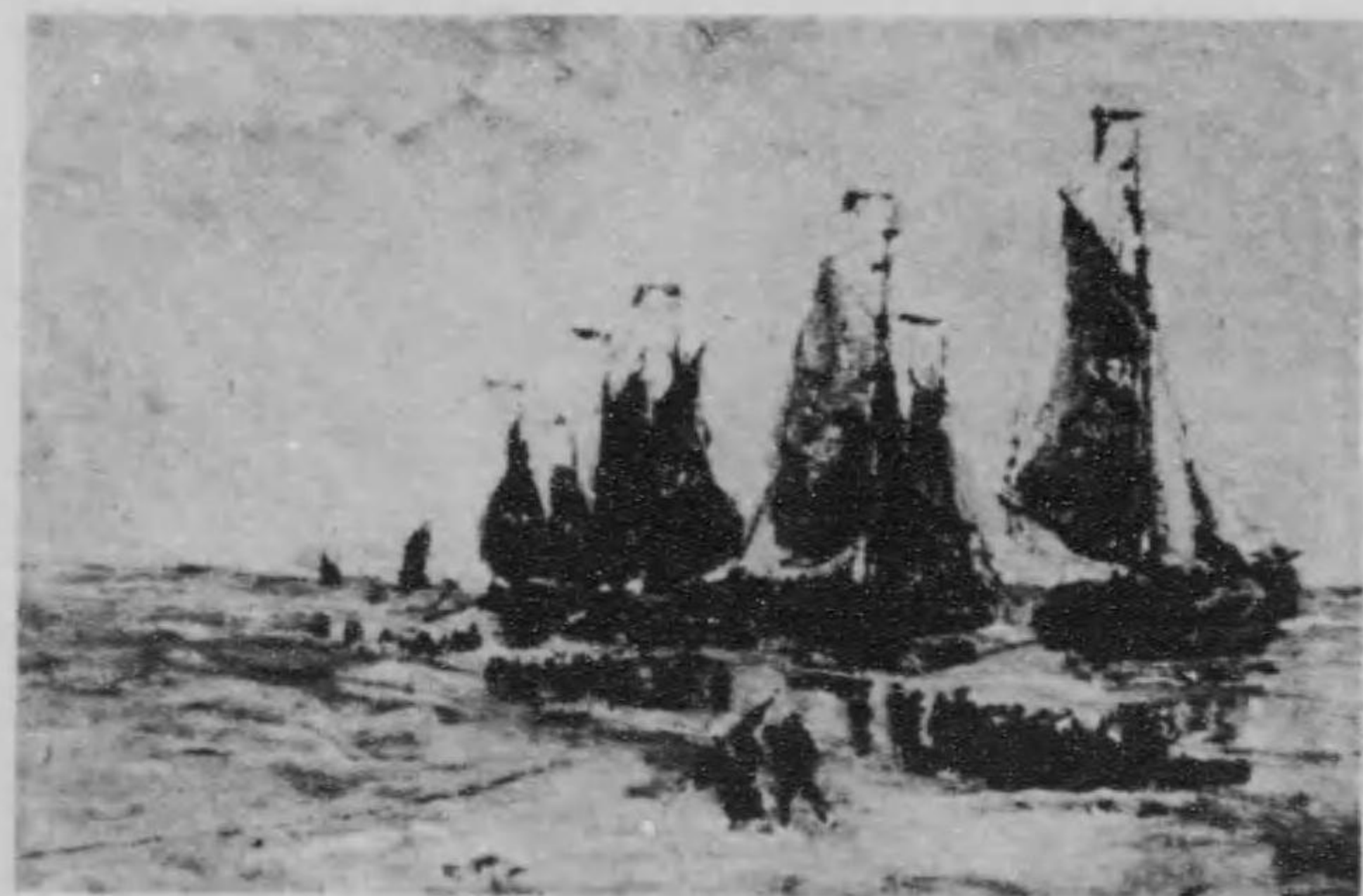

(スンデルワ・スンラフ爵男)濱のドーシクコ  
...上買御省内宮...



(クツリデレフ)景風  
...上買御省内宮...

へクツラバらか舎小難避



(一其) 舍小難避の前城宮



(二其) 舍小難避の前城宮



舍小難避内園公野上



舍小難避の町旭區谷四



舍小難避内園公芝



舍小難避内園公門の虎



舎小假の内壇花園公谷比日京東



舎假難避るせ用利を藏土潰破り通前驛場殿御郡東駿

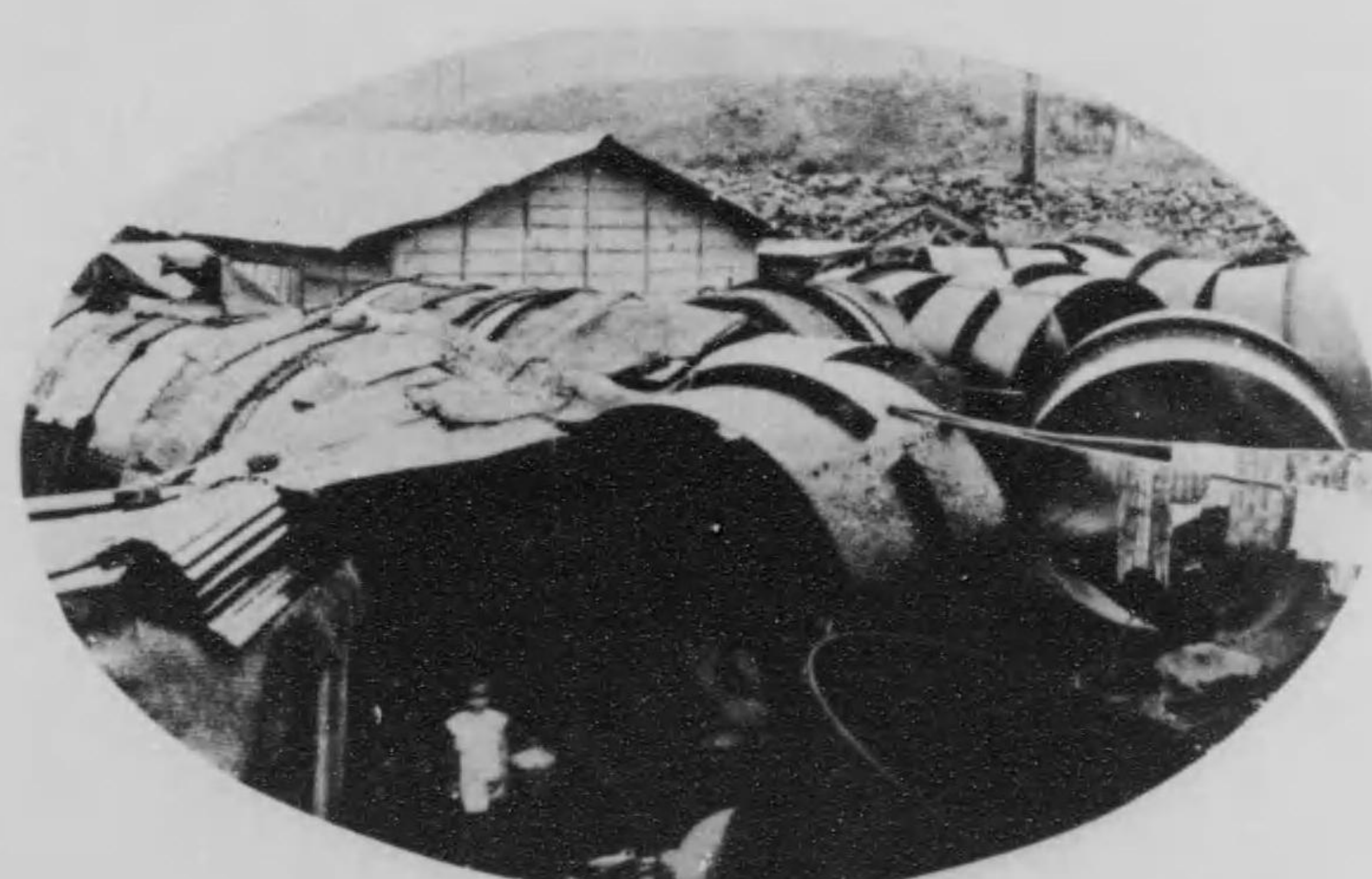

舎難避るせ用利を管鐵道水の裏場工二第社會績紡上富町山小縣岡靜





ちた女工の社会績紡士富るか宿の假に管鉄



者難避の前館物博野上



群の者難避内所役郡津沼



者難避の前寺上増芝

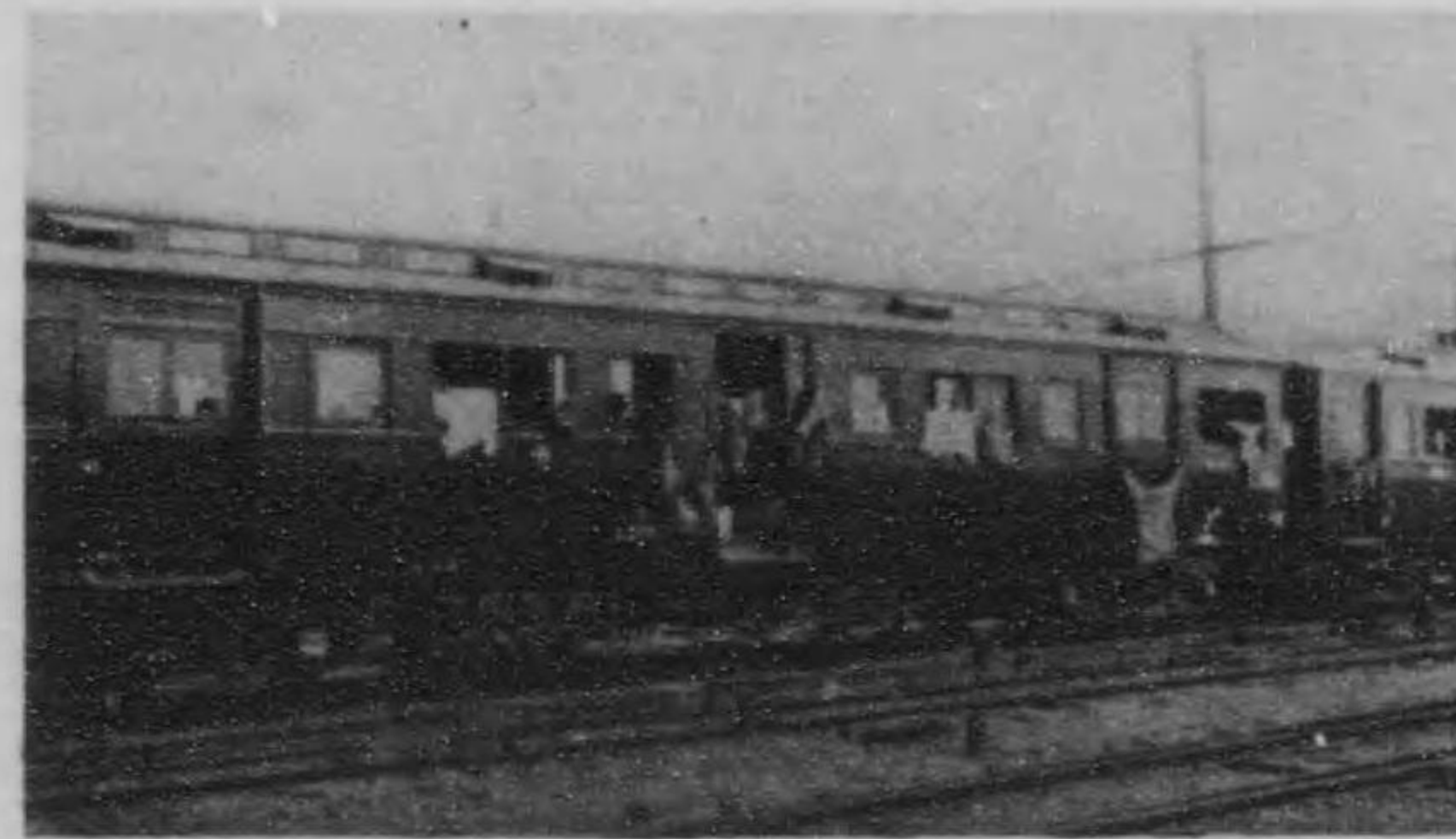

活生車列の者難避



家一るす活生に上路線



明治神宮外苑の避難小屋



避難小屋を訪る郵便配達夫



クツラバ團集菱三園公谷比日た來出に初最番一

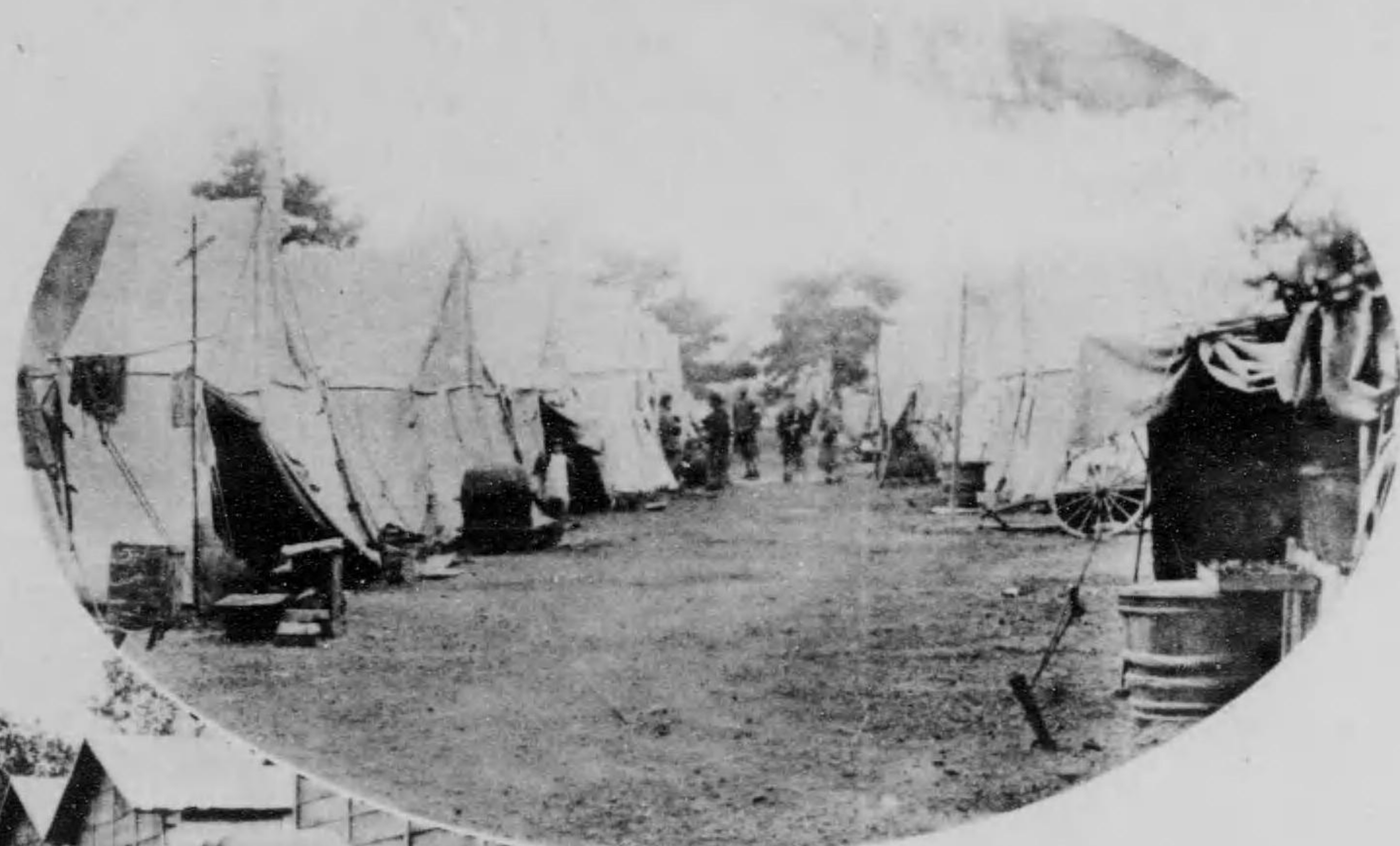

る入に活生幕天く漸  
(クツラバ幕天内門先場馬)



(二共) 街クツラバの園公谷比日



二重橋前天幕バラツクの散在状況



クツラバ苑外山青



(一共) 街クツラバの園公谷比日



街クツラバ側東前館治自野上



路道央中街クツラバ宮離濱

街クツラバ苑御宿新

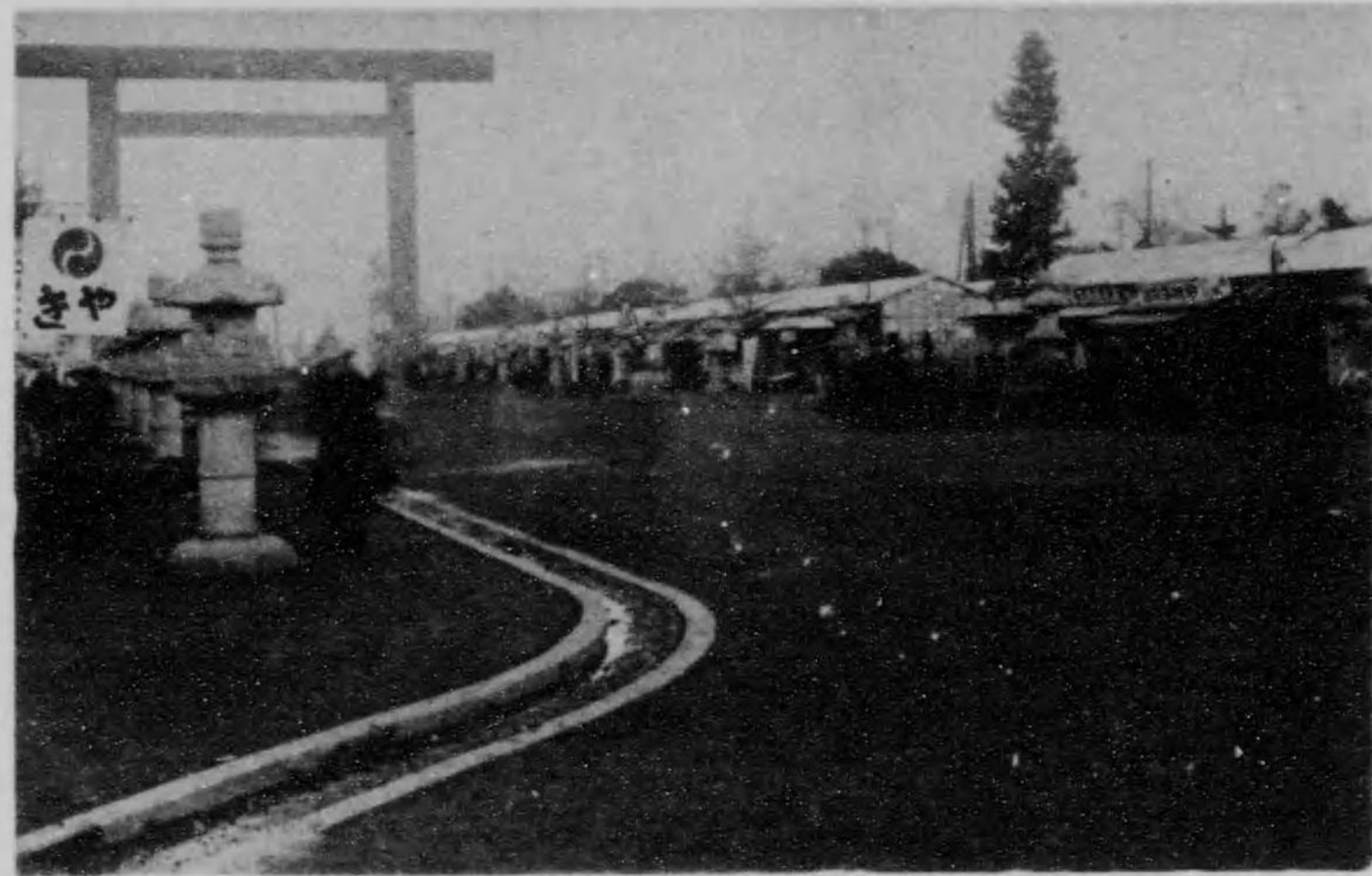

クツラバ内境社神國靖段九



クツラバ立組浦芝



クツラバ園公野上



授教内室教幕天校學小北柳草淺

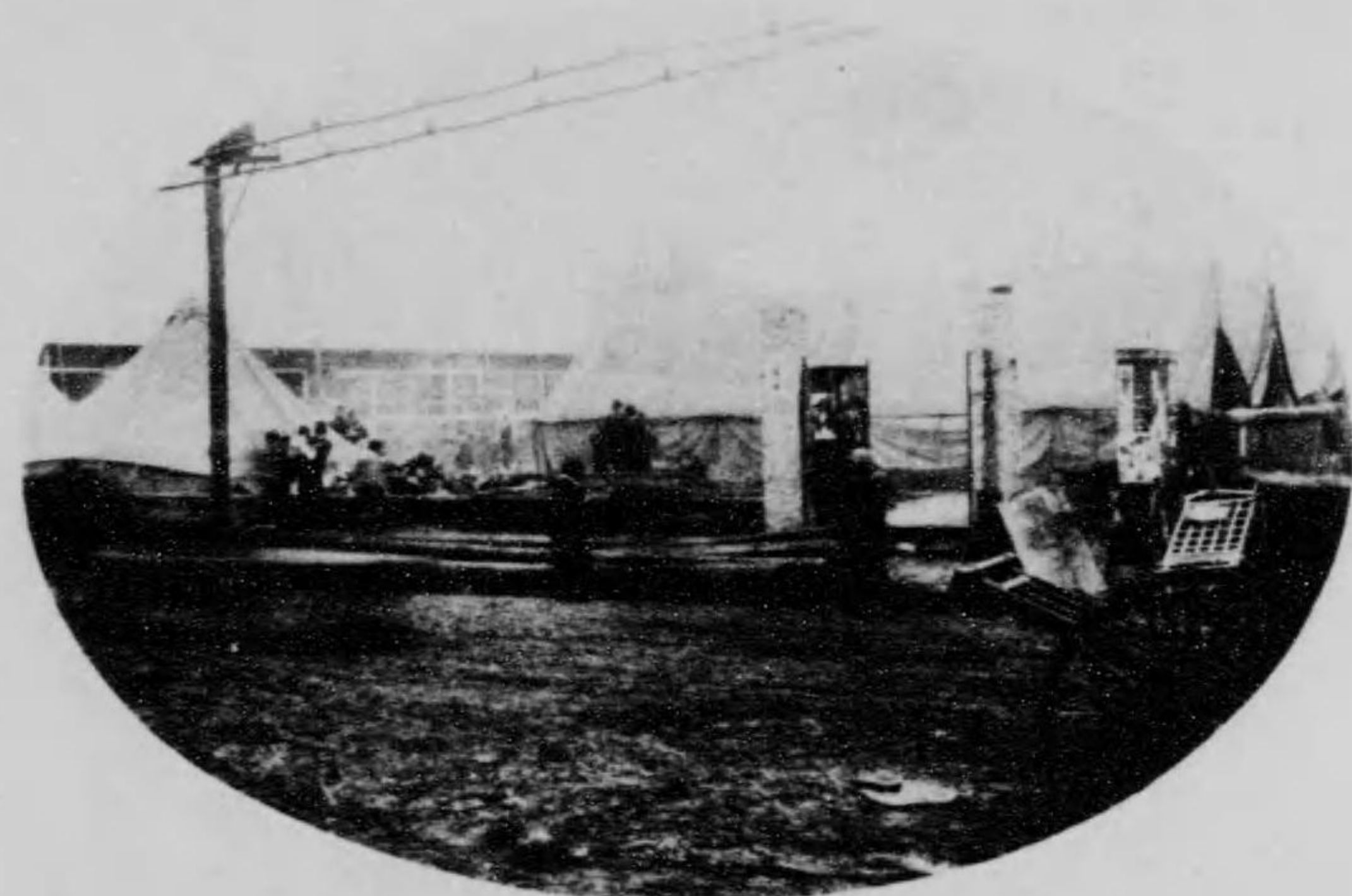

室教幕天校學小北柳草淺



授教内室教クツラバ校學小町楨南橋京



授教内幕天校學小明泰橋京

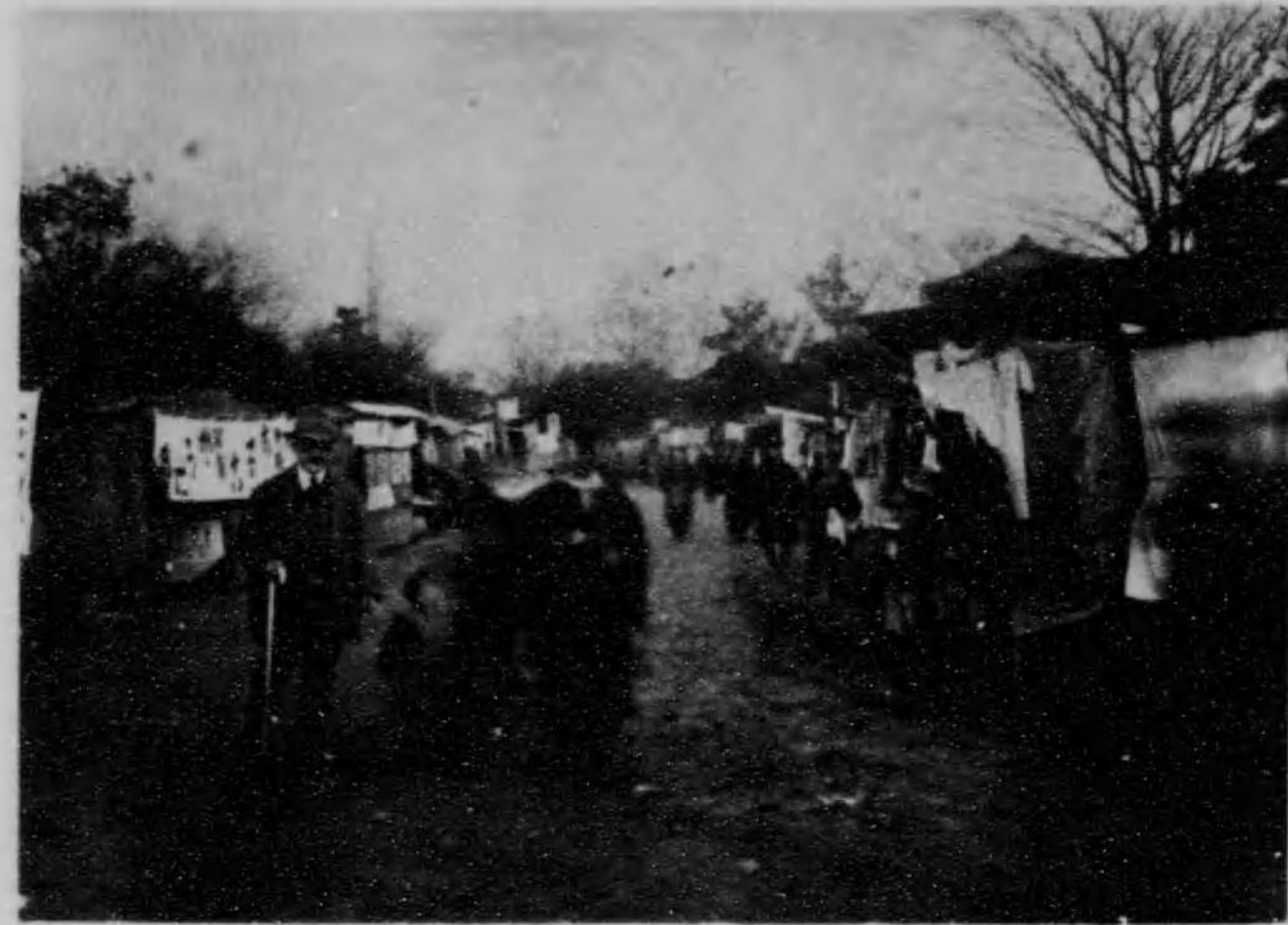

店露園公谷比日の建クツラバ

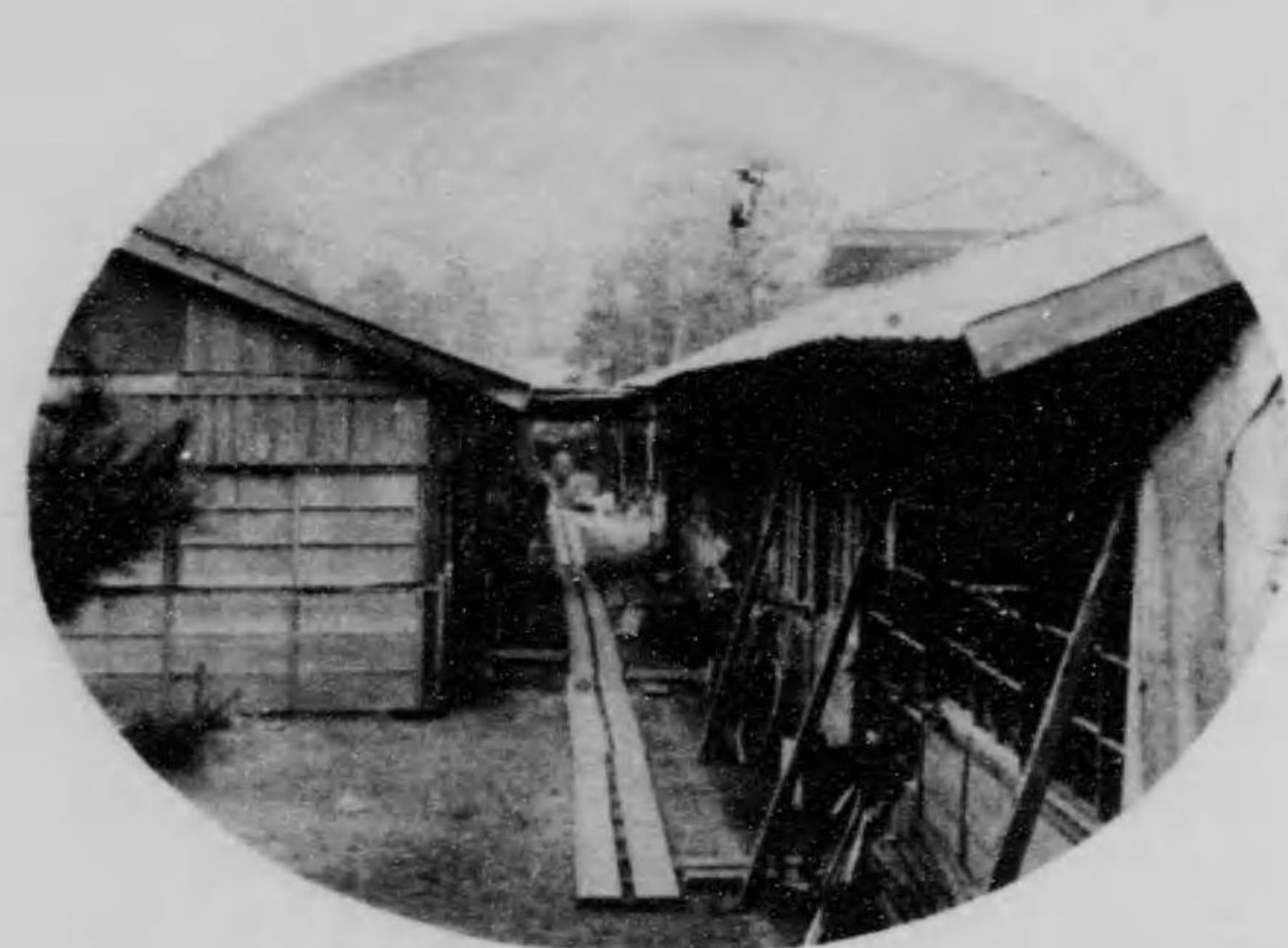

局務事護救災震時臨の建クツラバ



舎小園警自面方手山



神明田神の建クツラバ



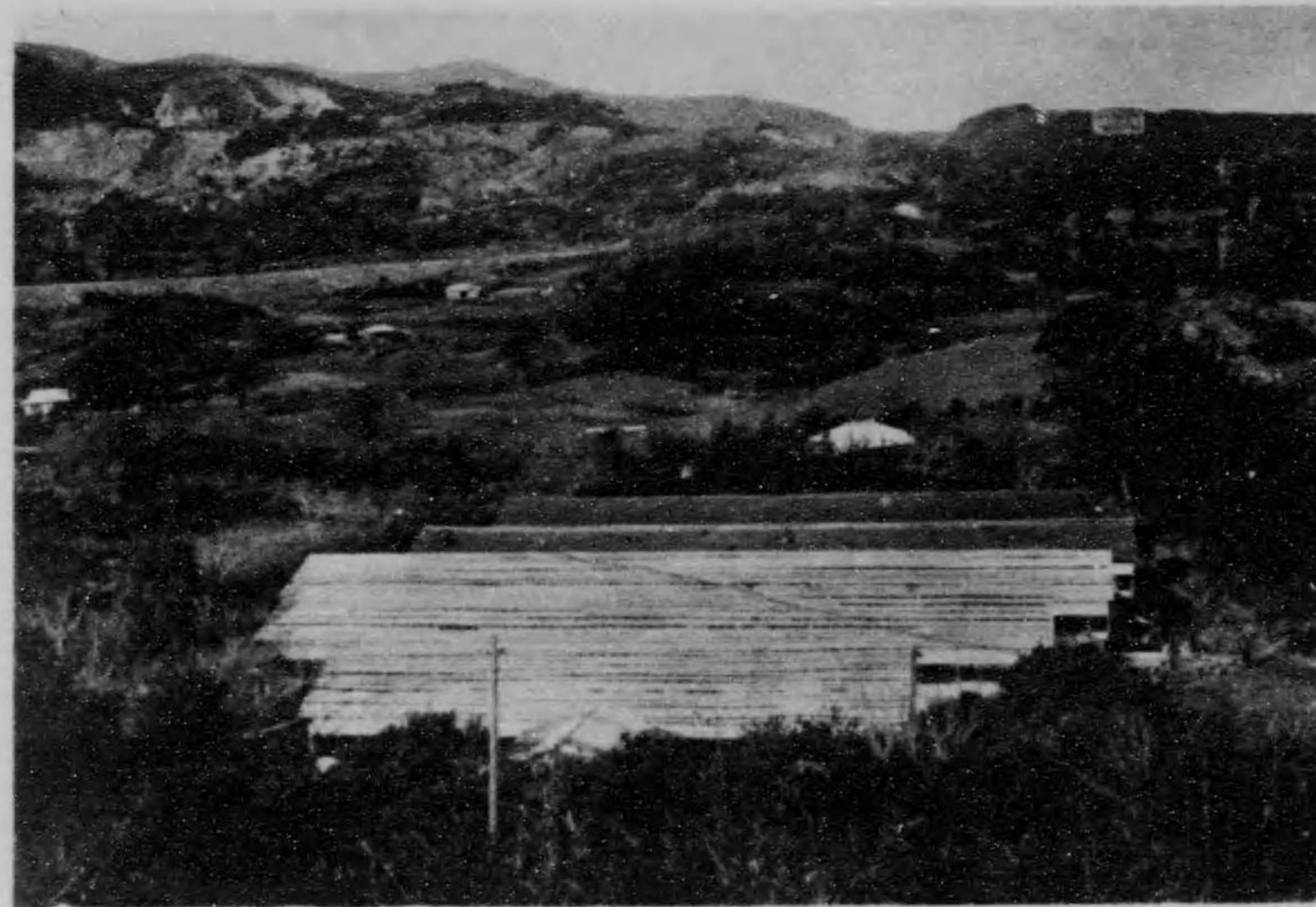

神奈川縣眞鶴町復興バツラ住宅



上野公園より下谷浅草方面に於けるバツラ街を望む



九段上より神田方面に於けるバツラ街を遠望



世見仲草淺の建クツラバ



驛野上設急



肆書建クツラバ近附町保神田神



舗店建クツラバ角橋本日

へ宅住本りよクツラバ



(二共) 況實事工築建宅住一第町砂  
 (影撮日五月三年四十正大)



(一共) 況實事工築建宅住一第町砂  
 (影撮日二月二年四十正大)

財團法人同潤會  
 經營の小住宅(其一)



況現宅住一第町砂

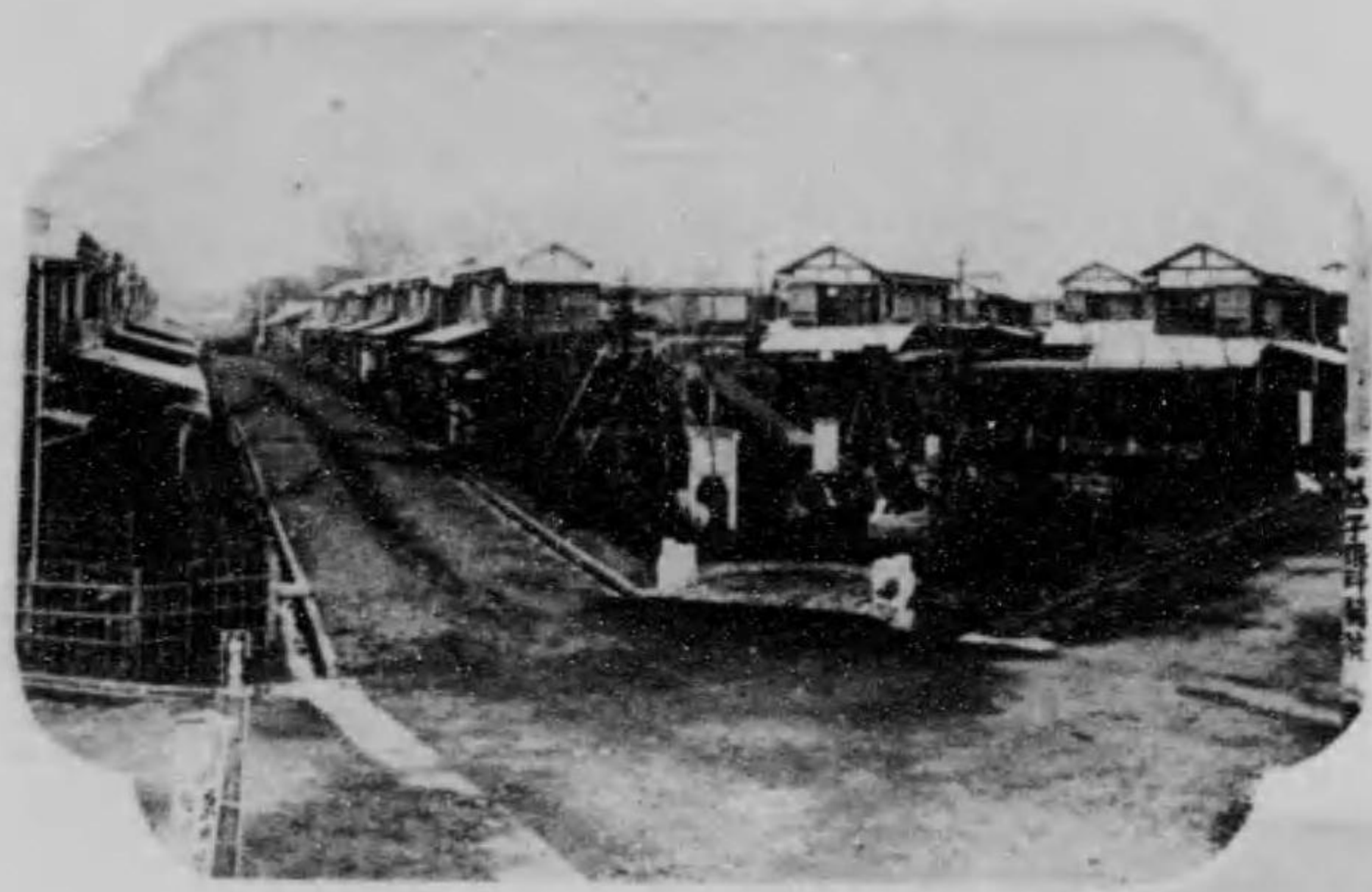

平塚第一住宅現況

財團法人同潤會  
經營の小住宅(其二)



鹽崎町假住宅現況



赤羽住宅現況



瀧頭住宅現況



十條住宅現況



圖(來未) 廠島スウハトンメトーバア郷ノ中

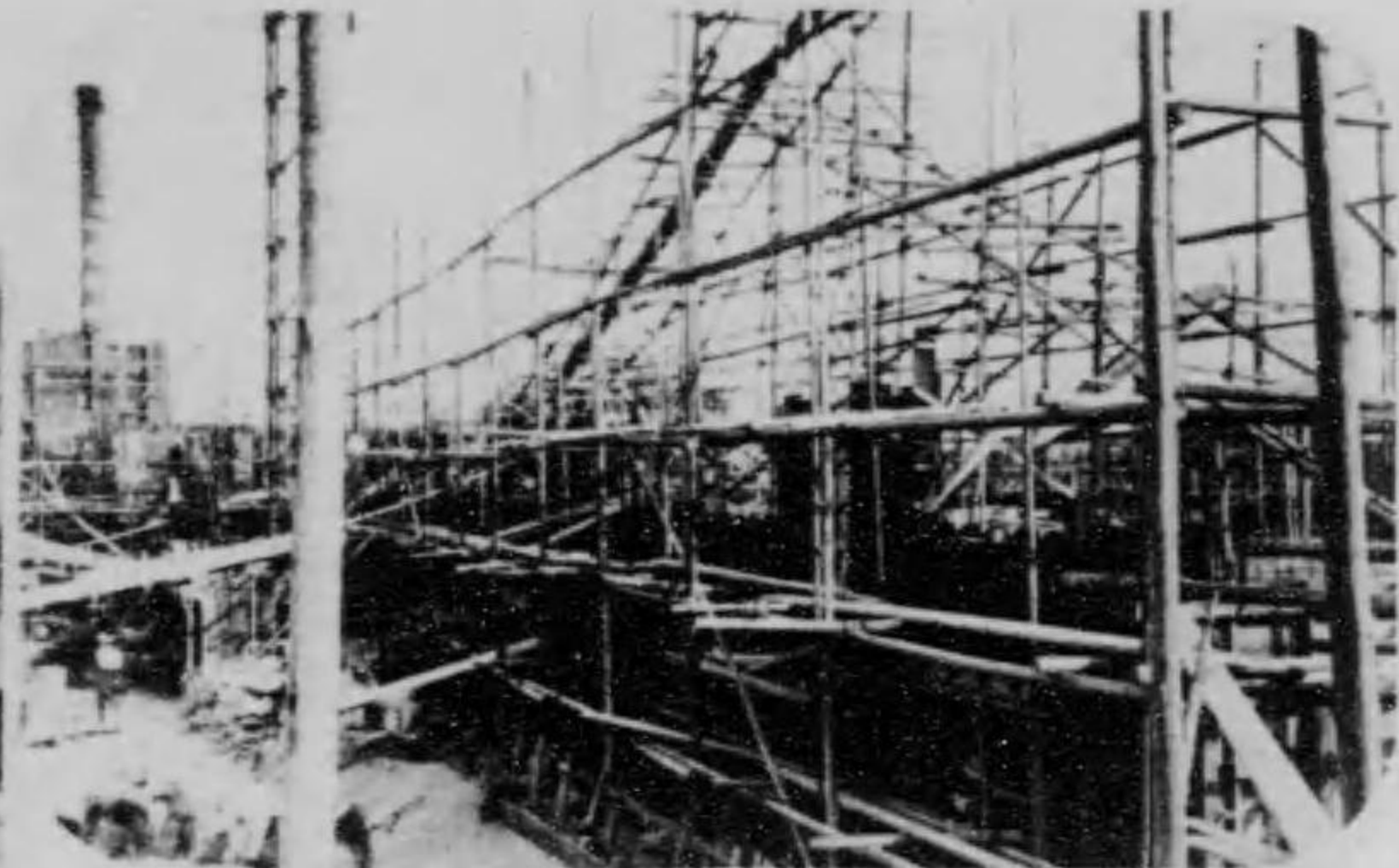

況狀事工スウハトンメトーバア郷ノ中

財團法人同潤會經營の  
アパートメントハウス

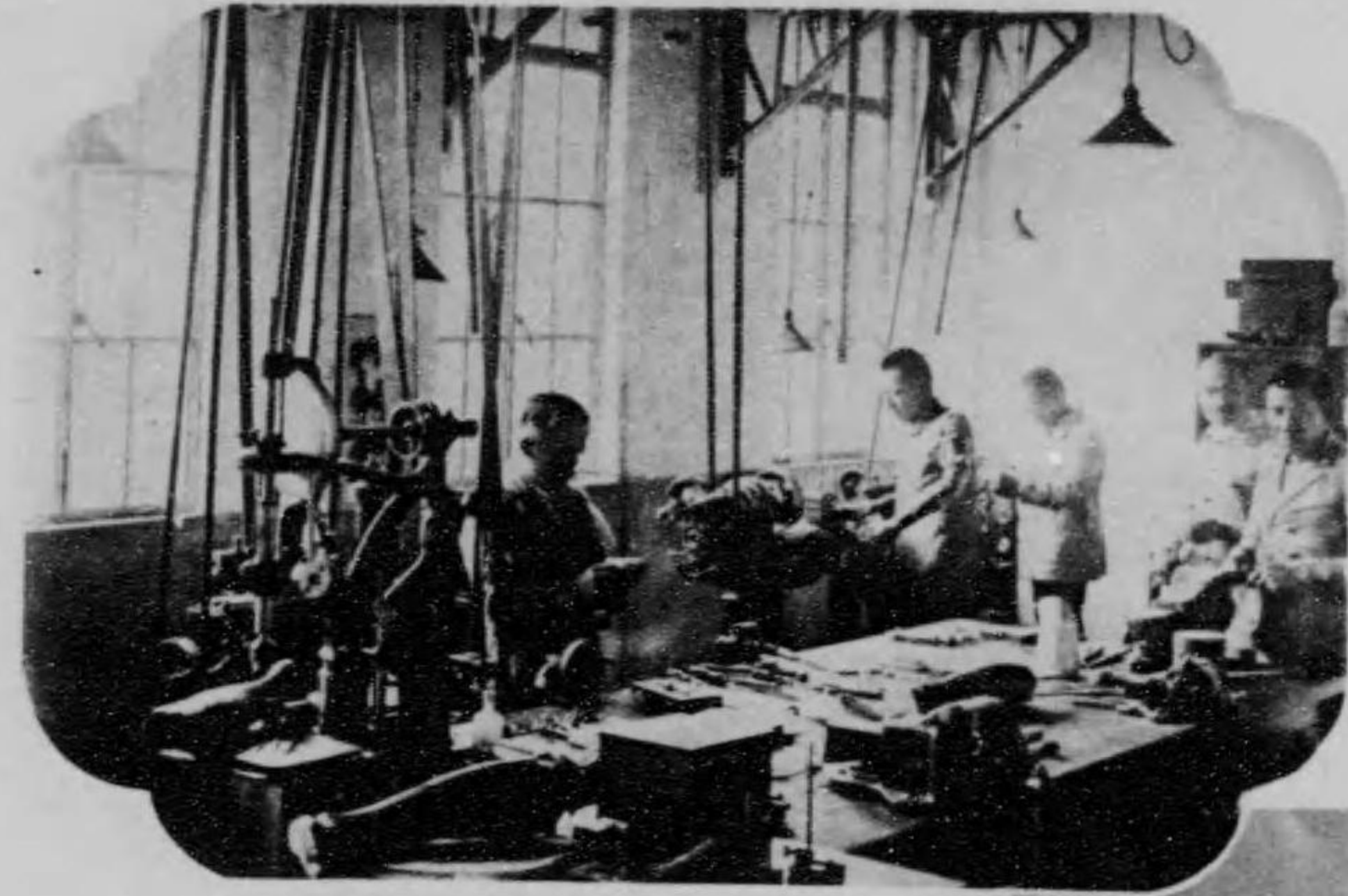

新築同潤啓成社に於ける  
義肢研究製作の一の部

震災關係不具者に對する職業再  
教育並に義肢の研究製作を目的  
とする財團法人同潤會の經營に  
かかる同潤啓成社の設立

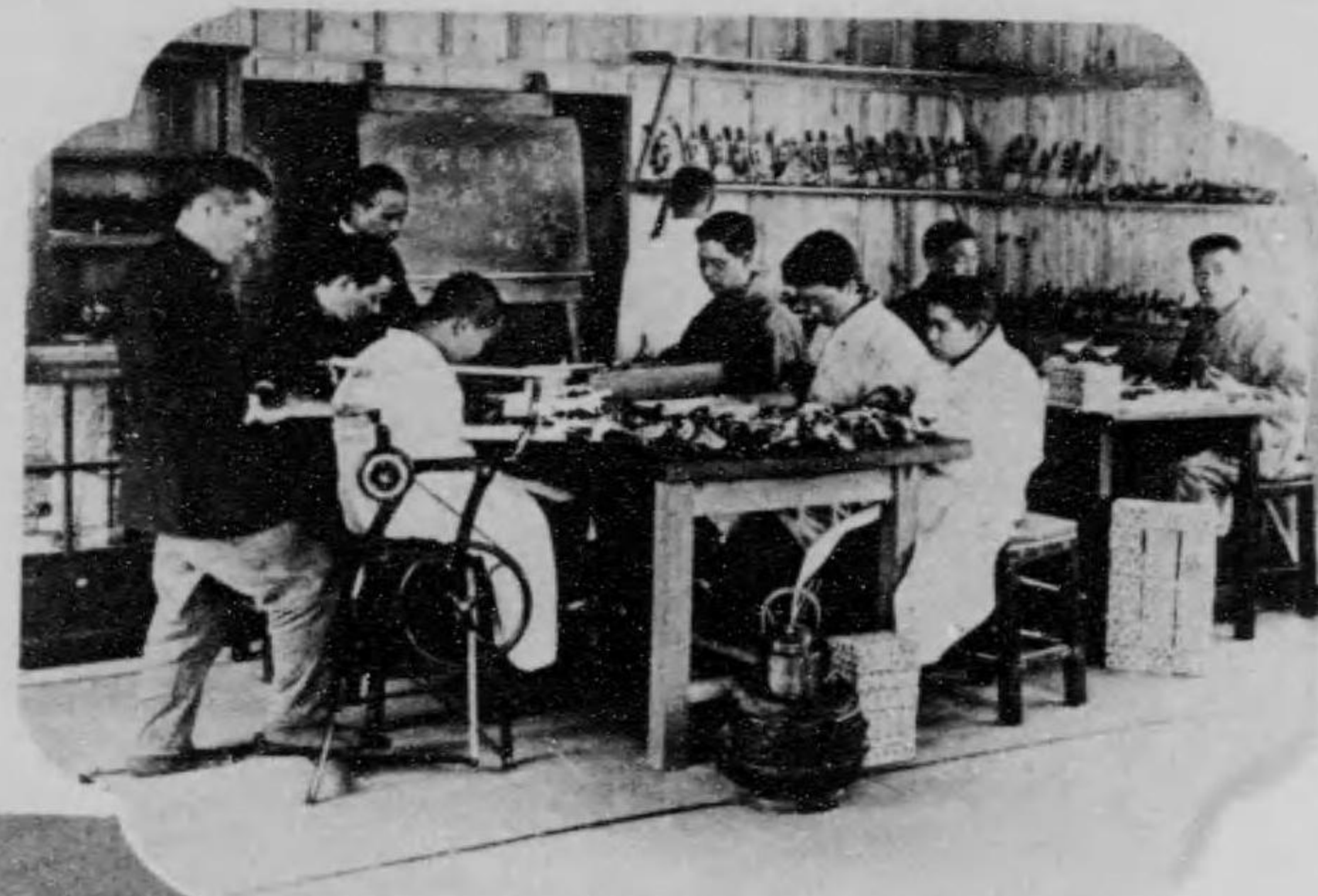

新築落成以前に於ける砲兵  
工廠内震災不具者に對する  
職業再教育の經營社啓同潤  
育講習所(玩具科)の一の部



大正十四年九月二日  
落成式舉行したる  
同潤啓成社全景



新築同潤啓成社本社内宿舎啓成の一の部



新築本社に於ける洋服裁縫講習場の部

興 復





電車乗客の到着

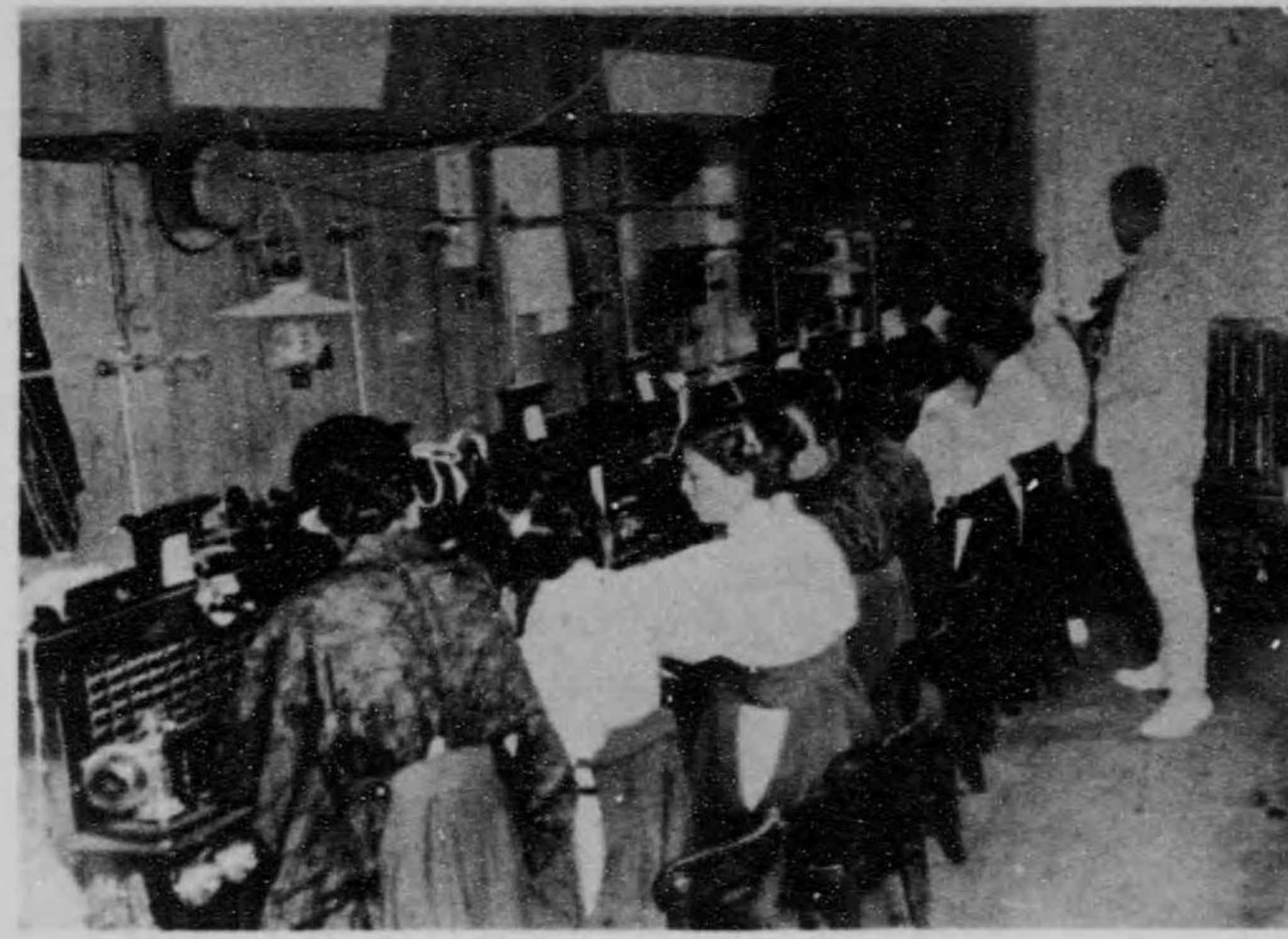

日比谷に出るバタック交換局

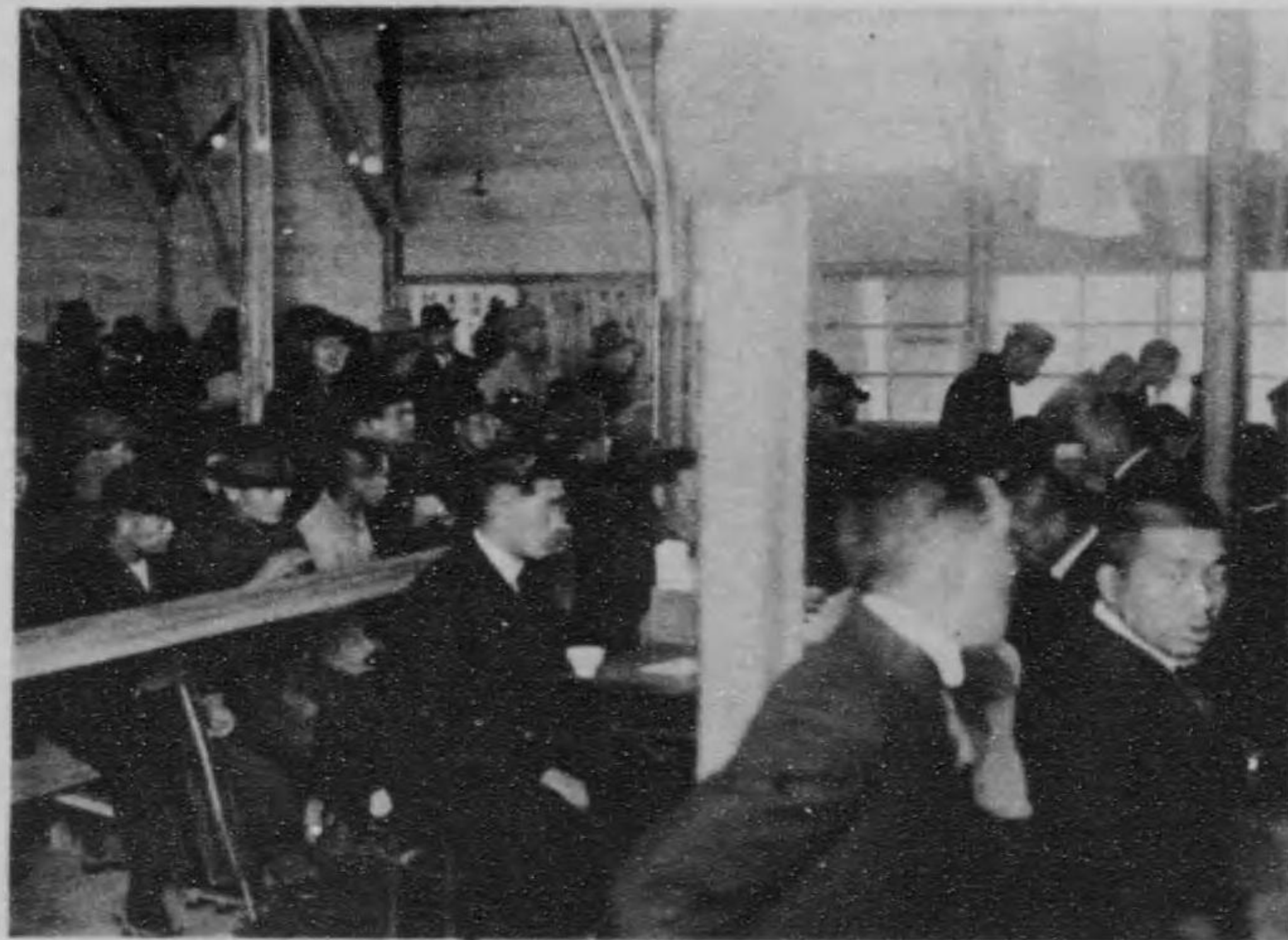

職業紹介所へ求職者の到着

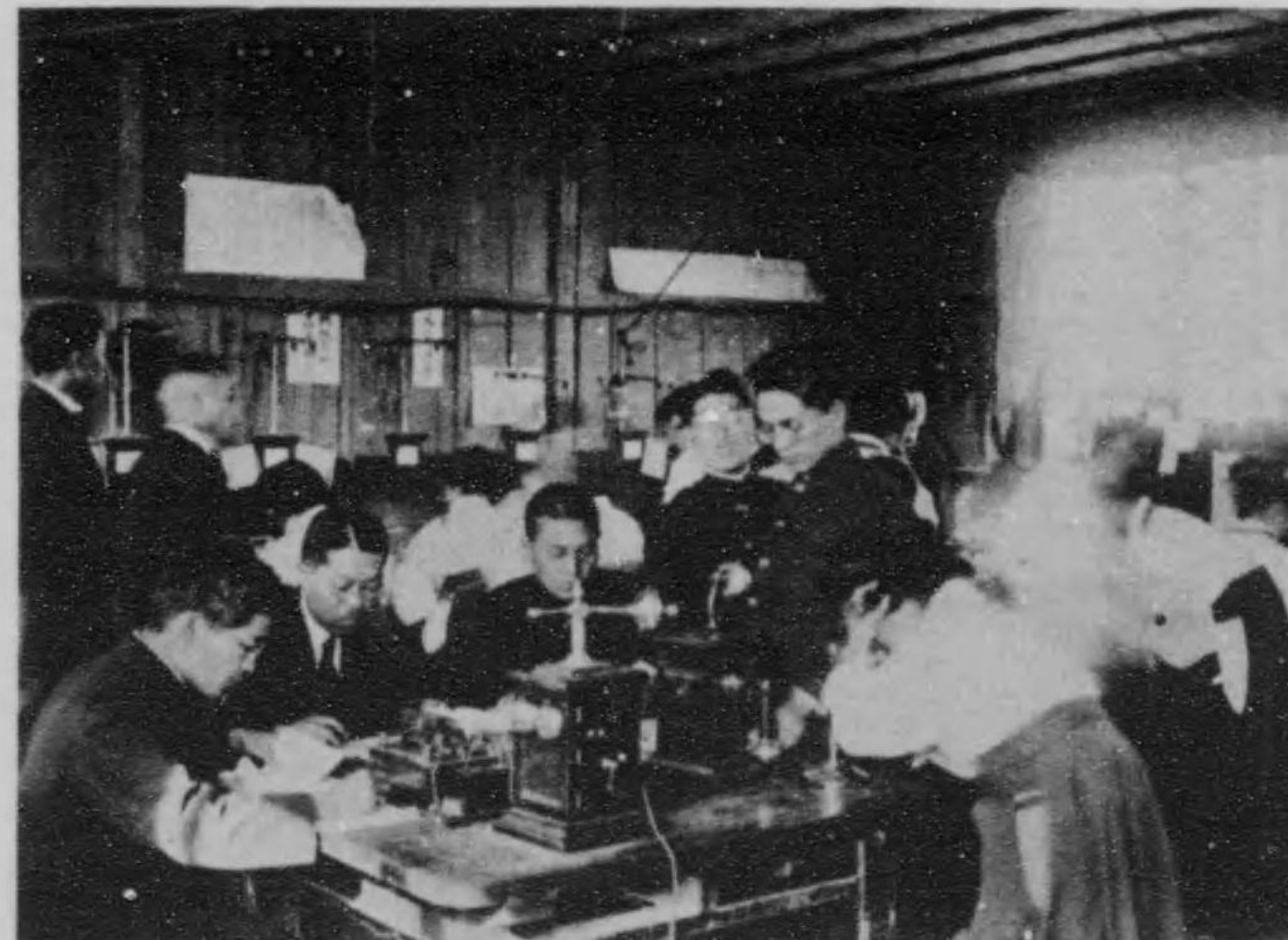

中央電話局就務状況



事工近附堂イラコニ線號二十第路線幹



事工前園公野上線號六第線幹

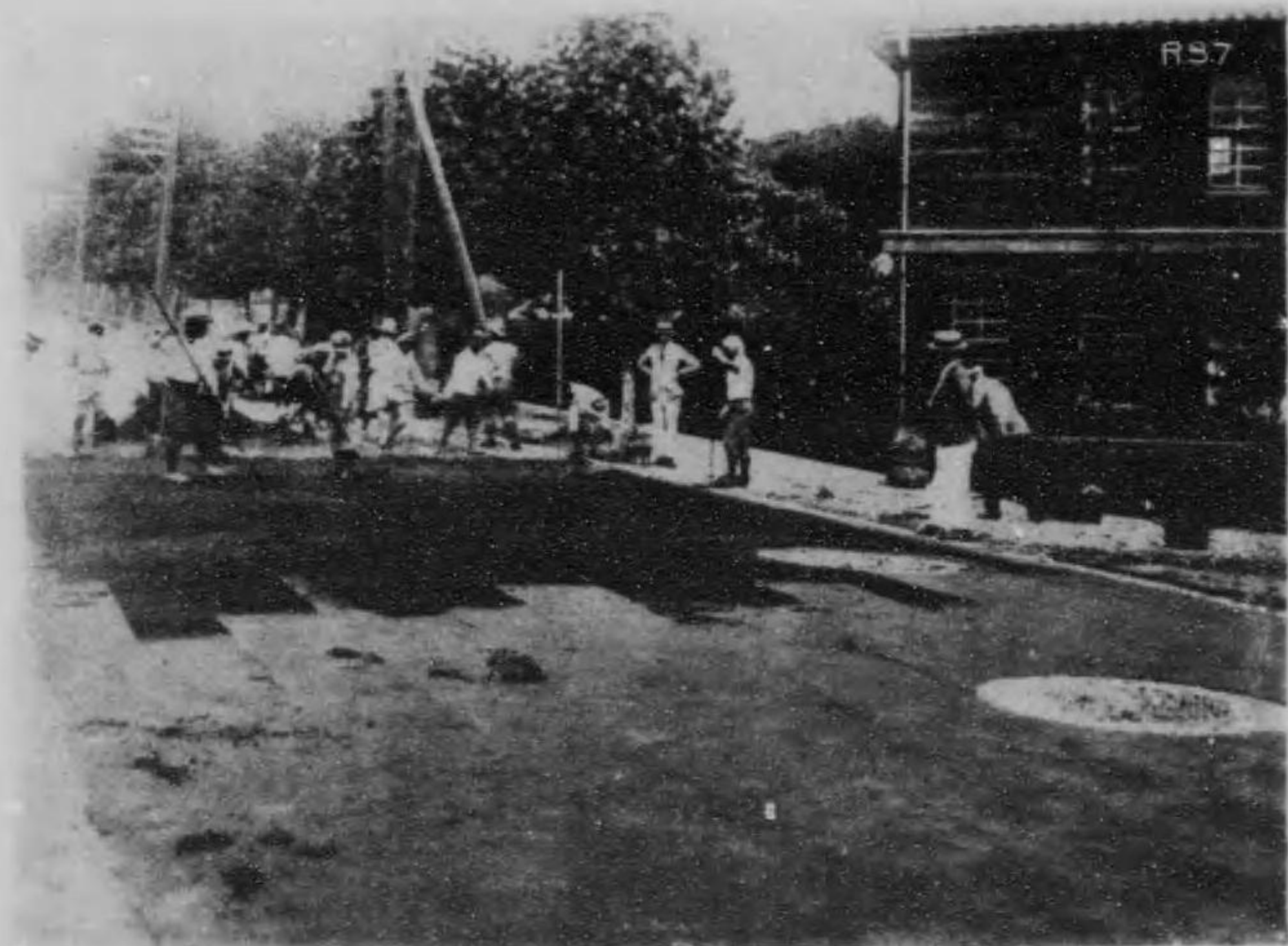

事工近附門藏半線路號一十二第線幹

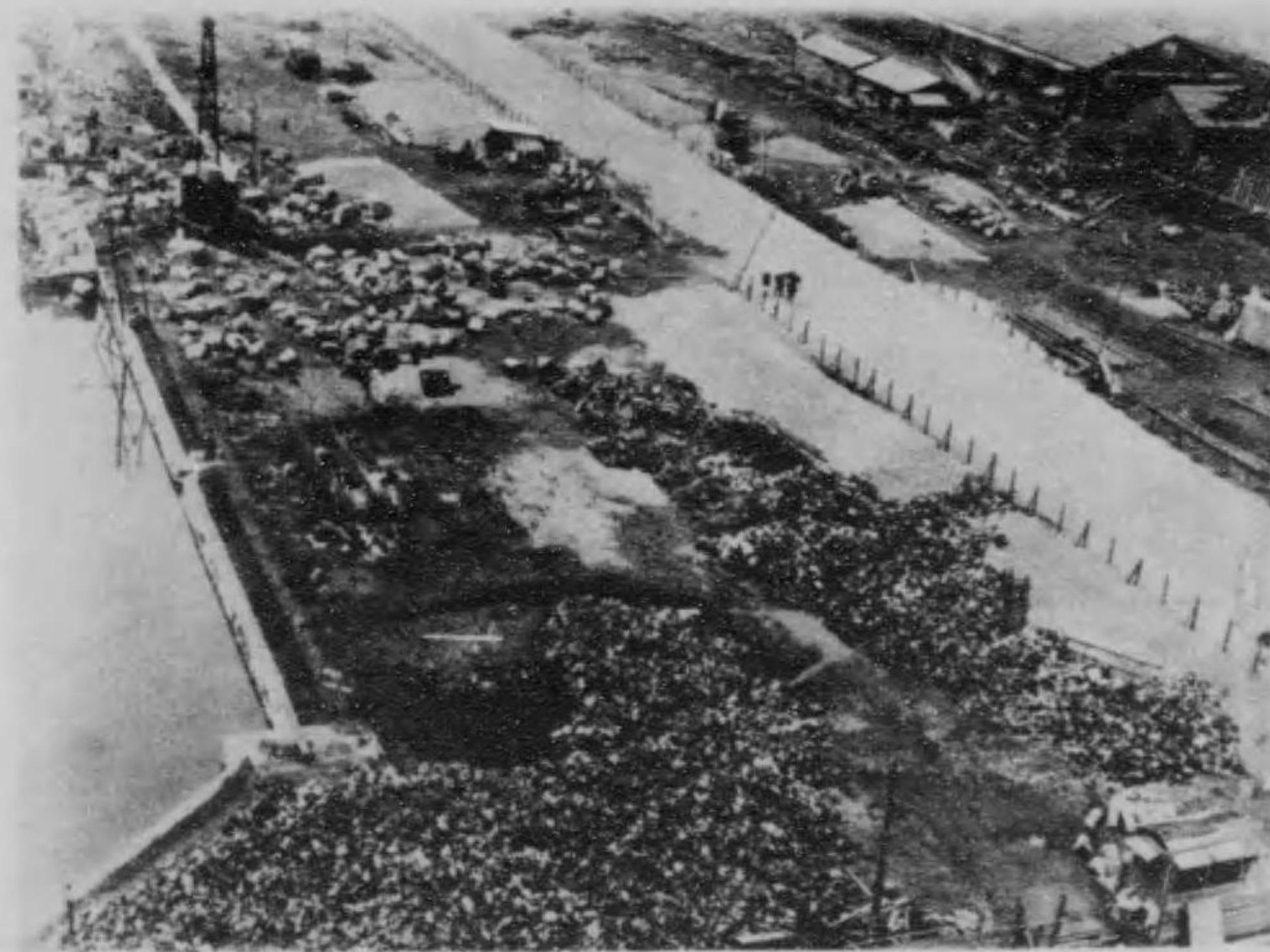

事工端濠日丁一町樂永線路號八第線幹

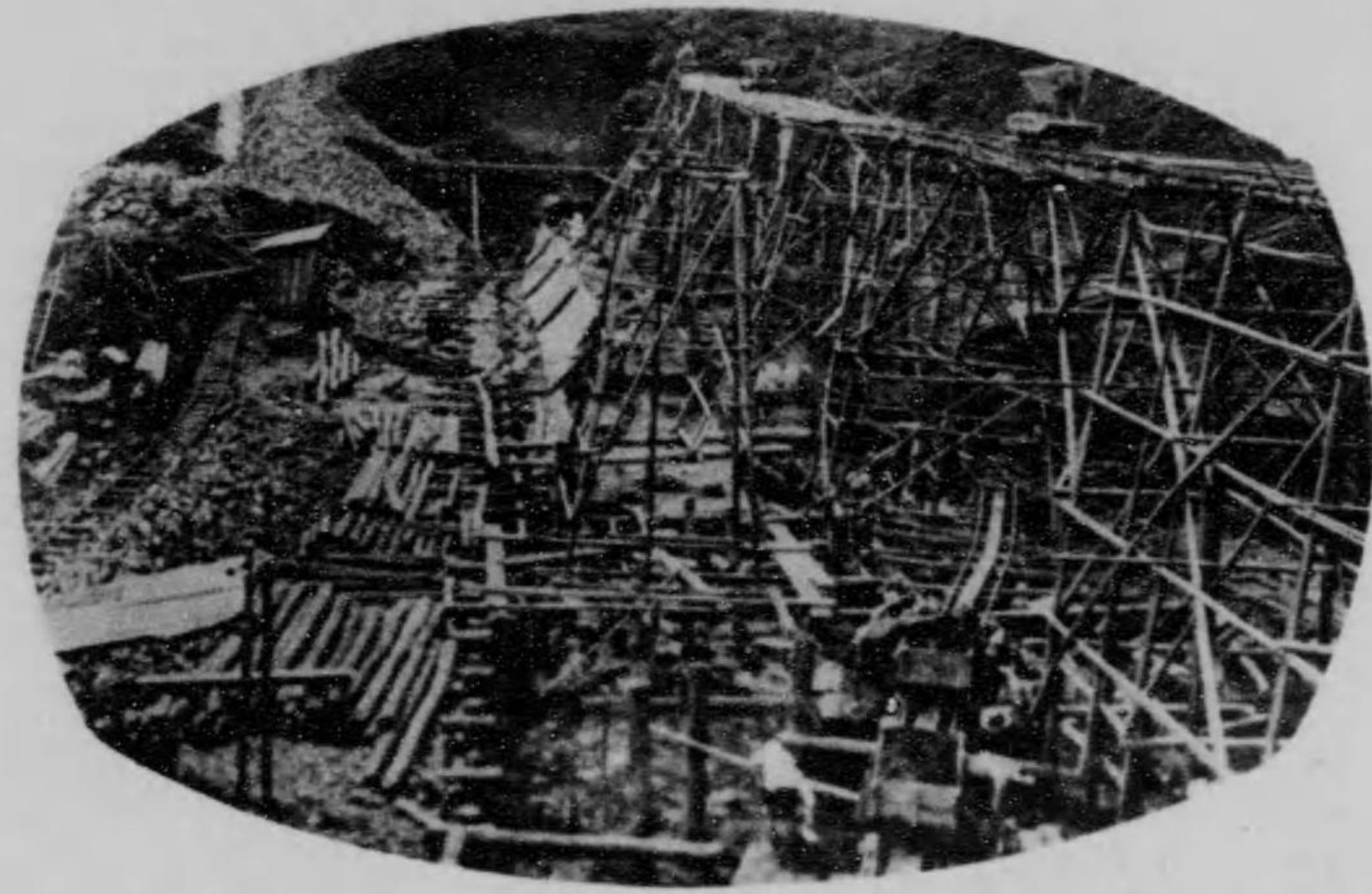

幹線第二十一號段坂改修工事(擁壁)

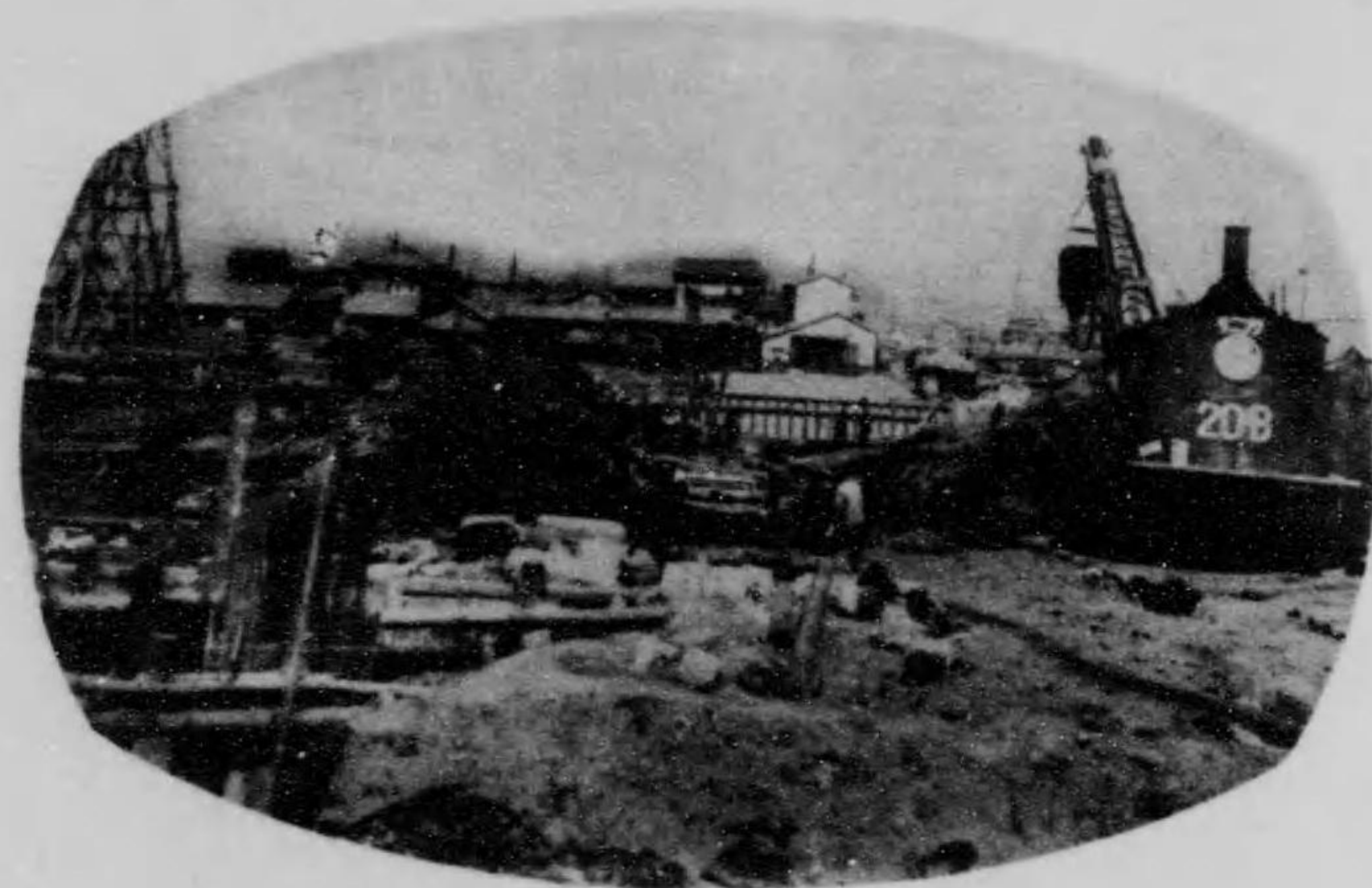

猿江道路工事

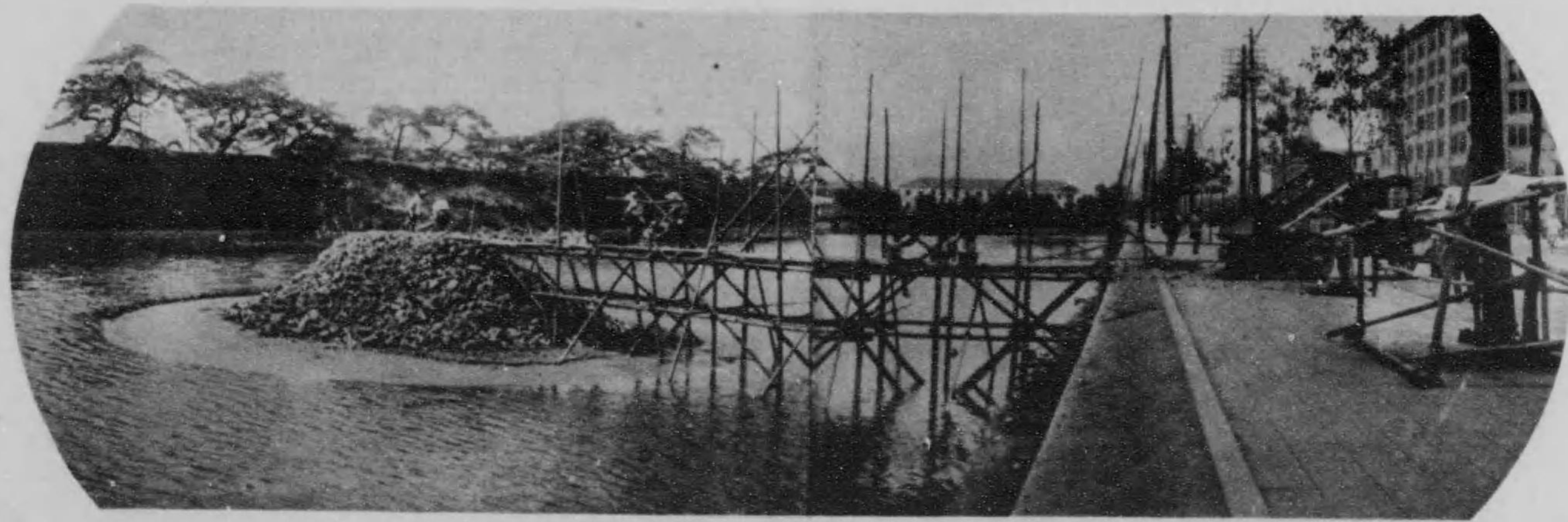

幹線第八號內濠埋立土砂運搬



景全側橋京事工修改川橋本日

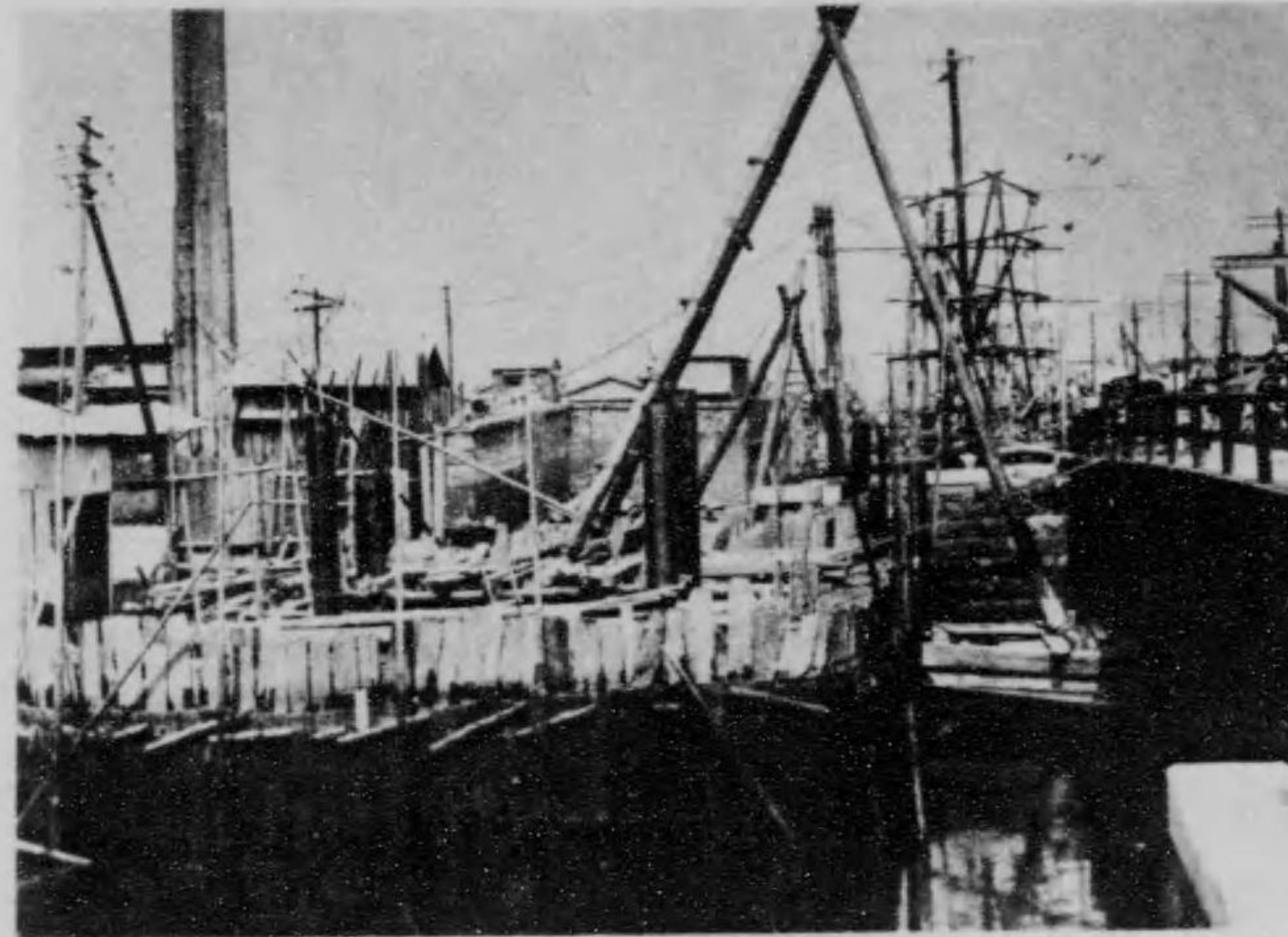

事工水下割北



幹線第五十一號北割下水改修工事  
事工修改水下割北號一十五第線幹

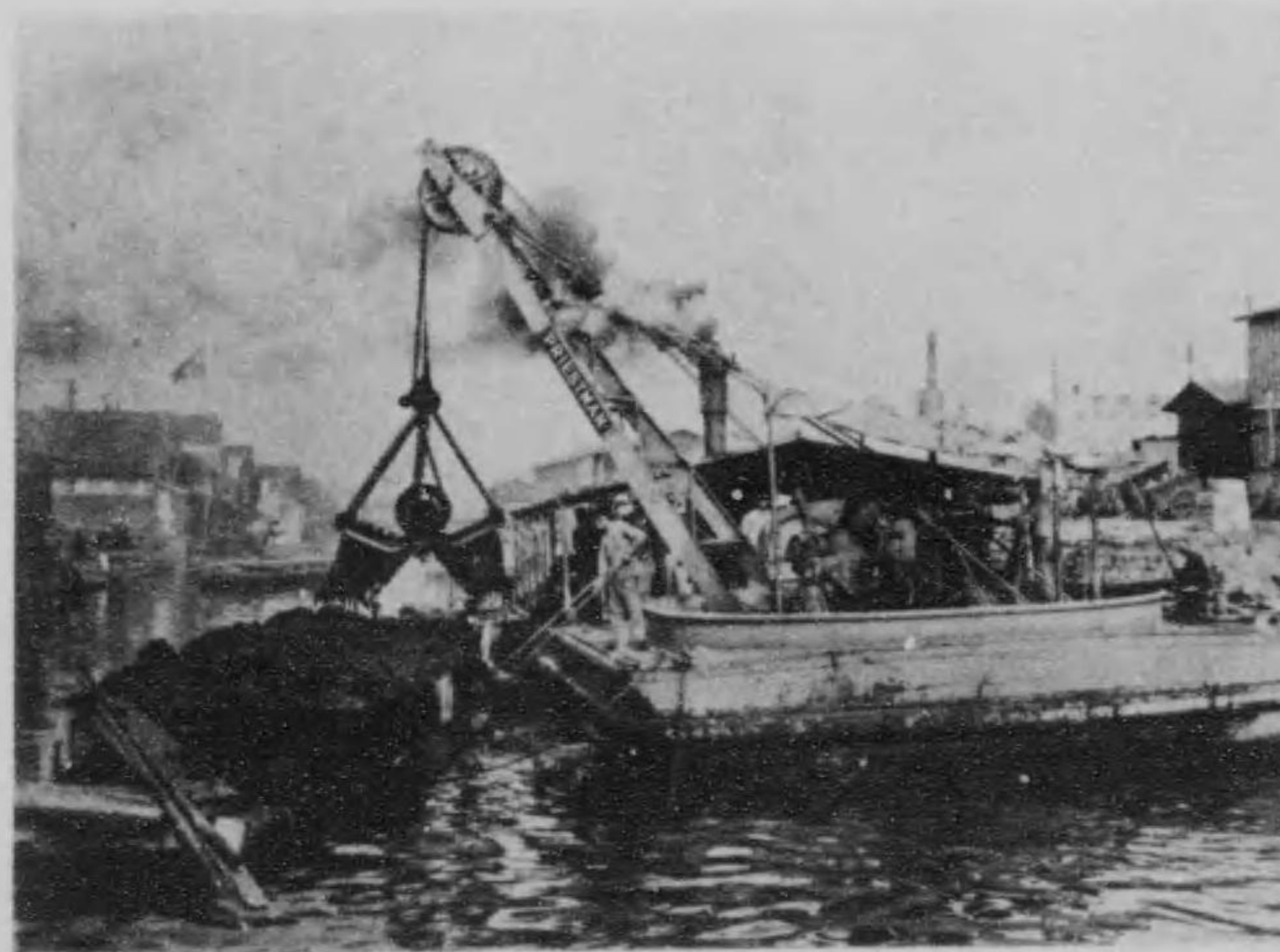

動活の船漂凌ノマトスリブ中事工修改川田神