

社會統計月刊

第三卷 第六號

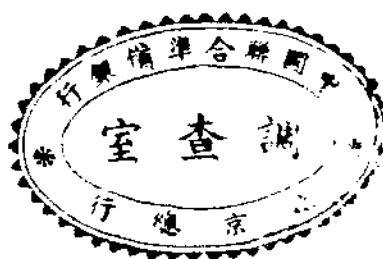

北京特別市社會局編纂委員會編

中華民國二十九年六月出版

社會統計月刊

第三卷第六號

目 錄

北京特別市社會局編纂委員會編

中華民國二十九年六月出版

北京特別市社會局社會統計月刊目錄

I. 商 業

1. 商 店

本市城內商店分類及營業情況變動統計表.....	1
本市城內商店總數及營業歇業遷移調查統計表.....	10
本市各區商號遷移月報表.....	11
本市社會局所轄各市場商號統計月報表.....	12
本市社會局所轄各市場攤地承租退租月報表.....	12

2. 物 價

本市零售物價及指數表.....	13
本市零售物價指數表.....	15
本市零售物價指數圖.....	16
本市建築材料價格及指數表.....	17

3. 糧 煤

本市輸入食糧數量調查統計表.....	19
本市煤炭輸進量消費量與貯存量調查表.....	20
本市食糧存儲量調查表.....	21
本市食糧消耗量調查表.....	21

4. 金 融

本市足金價格及指數表.....	22
本市錢業存放款額調查表.....	25
各市各銀行存放款額調查表.....	24

II. 農 工

工廠礦廠勞工狀況調查表.....	25
------------------	----

III. 公 用

1. 水 電

二十九年五月份水電各項統計表.....	27
---------------------	----

2. 度 量 衡

二十九年五月份檢定度量衡器具數目統計表.....	27
--------------------------	----

二十九年五月份檢查度量衡器具數目統計表.....	28
--------------------------	----

IV. 救 濟

救濟院收容人數分類統計月報表.....	29
---------------------	----

救濟院出院人數分類統計月報表.....	30
---------------------	----

V. 職 業 介 紹

職業介紹處登記求職人數統計表.....	31
---------------------	----

職業介紹處求職者職業分類統計表.....	32
----------------------	----

職業介紹處介紹得職人數統計表.....	33
---------------------	----

VI. 觀 光

本市各名勝遊覽處所門券進款統計表.....	35
-----------------------	----

本市主要名勝遊覽處所遊人國籍人數統計表.....	37
--------------------------	----

本市遊覽車乘客國籍人數統計表.....	41
---------------------	----

VII. 雜 項

1. 火 災

本市火災調查表.....	43
--------------	----

2. 會 計

北京特別市社會局收支對照表(一).....	44
-----------------------	----

北京特別市社會局收支對照表(二).....	44
-----------------------	----

3. 人 事

北京特別市公署社會局職員錄.....	45
--------------------	----

本市社會局組織系統一覽表.....	50
-------------------	----



商店

本市城內商店分類及營業情況變動統計表

二十九年五月份

社會局調查統計股編製

業別	城內商店分類家數	開業家數	歇業家數	遷移家數	附註
總計	24525	266	83	42	
農產	1282	21	5	2	
米	818	17	2	1	
碾	13	0	0	0	
碾	6	0	0	0	
茶	127	0	0	0	
鮮	136	0	2	0	
青	35	2	0	1	
花	5	0	1	0	
鮮	40	0	0	0	
棉	88	2	0	0	
花	14	0	0	0	
林產	267	5	1	0	
木	79	2	0	0	
棺	87	1	0	0	
劈	101	2	1	0	
畜產	1816	16	4	6	
豬	39	0	0	0	
豬	549	5	2	0	
豬	9	0	0	0	
豬	6	0	0	0	
牛	225	1	0	1	
牛	70	0	1	0	
羊	5	0	0	0	
湯	205	0	0	0	
牛	40	0	0	0	
駝	22	0	0	0	
皮	4	0	0	0	
下	2	0	0	0	

內有郊外
 營業家數
 四十六家
 未列表內

本市城內商店分類及營業情況變動統計表(續)

業 別	城內商店 分類家數	開業家數	歇業家數	遷移家數	附 註
駱 馬 牛 羊 駝 店	16	0	0	0	
雞 鴨 店	20	0	0	0	
鳥 舖	4	0	0	0	
骨 毛 廠	61	2	0	0	
皮 局	295	1	1	4	
皮 貨	54	0	0	0	
皮 革	48	2	0	0	
碎 皮	128	4	0	1	
馬 尾	14	1	0	0	
水 產 品	70	1	0	0	
天 然 品	16	0	0	0	
魚 產 品	54	1	0	0	
煤 業	1148	10	7	2	
汽 油	1128	9	7	2	
金 店	20	1	0	0	
金 舖	1273	16	2	4	
珠 店	8	0	0	0	
鑽 包	4	0	0	0	
垂 飾	22	0	0	0	
首 飾	5	0	0	0	
料 銅	260	1	0	0	
五 銅	11	0	0	0	
拔 刀	253	1	0	0	
鐵 造	49	1	0	0	
鐵 造	2	0	0	0	
鐵 造	16	0	0	0	
鐵 造	100	0	0	0	
鐵 造	59	6	1	0	
鐵 造	464	7	1	4	
鐵 造	3	0	0	0	
鐵 造	0	0	0	0	

本市城內商店分類及營業情況變動統計表(續)

業	別	城內商店分類	店數	開業家數	歇業家數	遷移家數	附註
		廠業	8	0	0	0	
土	分	石製	184	2	0	0	
	石	陶器	57	0	0	0	
	陶	粉	32	0	0	0	
	大	白土	10	0	0	0	
	磁	鐵局	75	2	0	0	
	土	業	10	0	0	0	
木	草	麻	1128	7	2	1	
	桌	竹	310	4	2	1	
	小	器	104	0	0	0	
	箱	子	78	1	0	0	
	藤	器	31	0	0	0	
	山	貨	97	0	0	0	
	席	箔	84	0	0	0	
	簾	貨	29	0	0	0	
	麻	繩	34	0	0	0	
	蔴	瓦	224	2	0	0	
	覆	扇	13	0	0	0	
	梳	篋	21	0	0	0	
	烏	籠	20	0	0	0	
	羅	圈	32	0	0	0	
	桶	鋪	33	0	0	0	
	線	鋪	18	0	0	0	
紡	織	品	1008	23	1	2	
	綢	業	87	2	0	0	
	洋	布	318	13	0	0	
	織	布	53	0	0	0	
	綾	布	9	0	0	0	
	夏	布	4	0	0	0	
	冷	布	4	0	0	0	
	零	布	19	2	0	0	

本市城內商店分類及營業情況變動統計表(續)

業	別	城內商店 分類家數	開業家數	歇業家數	遷移家數	附	註
	綢	片	67	1	0	0	
	緞	線	294	1	1	0	
	織	衣 襪 毛 巾	107	3	0	2	
	地	毯	46	1	0	0	
化	學 工 業 品	業 器	662	3	1	1	
	料 造 人 油 顏 膜 膠 漿 酒 牙 化 洗 器 硝 洗 育 畫 南 字 體 修 術 環 古 玉 字	紙(附架紙) 造 冰 漆 料 繪 房 糊 精 粉 業 染 房 皮 局 業 籍 具(附帖套) 育 用 品 筆 業 環 玩 器 畫	37	0	1	0	
			84	0	0	1	
			2	0	0	0	
			78	0	0	0	
			97	2	0	0	
			70	0	0	0	
			9	0	0	0	
			1	0	0	0	
			1	0	0	0	
			1	0	0	0	
			2	0	0	0	
			217	1	0	0	
			21	0	0	0	
			10	0	0	0	
			32	0	0	0	
美			565	8	2	0	
			141	1	1	0	
			407	7	1	0	
			8	0	0	0	
			8	0	0	0	
			1	0	0	0	
			1112	13	3	1	
			58	0	0	0	
			115	3	0	0	
			144	1	0	0	
			47	0	0	0	

本市城內商店分類及營業情況變動統計表(續)

業	別	城內商店 分類家數	開業家數	歇業家數	遷移家數	附註
照製	像版	90	2	1	0	
油畫	畫刻	7	0	0	0	
電雕	刻刻	3	0	0	0	
雕印	刻刷	4	0	0	0	
印	刷	2	0	0	0	
印	刷	159	2	1	0	
訂	鐵製	1	0	0	0	
裱	書畫	15	1	0	0	
圖	畫字	106	1	0	0	
畫	章刻	128	0	1	0	
燈	像畫	6	0	0	0	
雕	漆花	14	0	0	1	
翠	花指	8	0	0	0	
搬	景花	7	0	0	0	
盆	花	4	0	0	0	
繡	花	8	0	0	0	
草	花	14	0	0	0	
鐵	絹	40	0	0	0	
佛	佛	1	0	0	0	
玻	經	10	1	0	0	
錦	璃	63	2	0	0	
美	術	57	0	0	0	
藝	品	1	0	0	0	
西	社	2498	18	11	8	
新	畫	117	2	1	0	
估	服	134	2	0	0	
軍	機	160	1	2	1	
雨	衣	46	1	0	1	
鞋	衣	4	0	0	0	
館	店	293	5	0	1	
	店	155	1	1	1	

本市城內商店分類及營業情況變動統計表(續)

業	別	城內商店 分類家數	開業家數	歇業家數	遷移家數	附註
	衣	1062	3	6	3	
	鞋	257	2	0	0	
	衣	28	0	0	0	
	帶	97	0	1	1	
	頭	11	0	0	0	
	結	7	0	0	0	
	頭	4	0	0	0	
	頁	1	0	0	0	
	靴	8	1	0	0	
	花	114	0	0	0	
	車	442	7	3	3	
	械	8	0	0	0	
	機	144	2	0	1	
	電	22	3	1	0	
	無	252	2	2	1	
	鐘	9	0	0	0	
	修	7	0	0	1	
	修	708	15	1	1	
	運	162	3	0	0	
	汽	19	0	0	0	
	馬	208	3	0	0	
	自	117	1	0	0	
	人	35	0	0	0	
	大	46	0	1	0	
	手	17	2	0	1	
	修	18	0	0	0	
	車	54	3	0	0	
	運	31	3	0	0	
	落	1	0	0	0	
	腳	456	3	0	0	
	店	75	1	0	0	
	店					
	旅					
	館					

本市城內商店分類及營業情況變動統計表(續)

業	別	城內商店 分類家數	開業家數	歇業家數	遷移家數	附註
建 雜	客棧	135	2	0	0	
	公寓	115	0	0	0	
	小商店	131	0	0	0	
	建築工程	366	4	1	0	
	木匠	360	4	1	0	
	修理	5	0	0	0	
	爐	1	0	0	0	
	紙	1786	24	14	3	
	煤油	523	9	3	1	
	雜貨	440	10	7	2	
	火貨	1	0	0	0	
	洋貨	176	3	1	0	
	化妝品	18	0	1	0	
	百貨	19	0	0	0	
	樂器	51	0	0	0	
	掛扇	168	0	1	0	
	香燭	11	0	0	0	
	烟舖	89	0	0	0	
	烟袋	72	1	1	0	
	烟荷	55	0	0	0	
	骨貨	9	0	0	0	
	雨傘	28	0	0	0	
	度量衡	11	0	0	0	
玩具	21	0	0	0		
假髮	19	0	0	0		
刷牙	17	0	0	0		
花炮	47	1	0	0		
廢業	11	0	0	0		
廢業	56	0	0	0		
廢業	28	0	0	0		
廢業	6	0	0	0		

本市城內商店分類及營業情況變動統計表(續)

業	別	城內商店分類家數	開業家數	歇業家數	遷移家數	附註
飲	舖	陳	11	0	0	0
	麵	紙	11	0	0	0
	食	業	2132	26	8	2
	南	味	55	1	1	0
	罐	果	217	5	0	0
	糕	點	155	1	1	1
	糖	貨	26	2	0	0
	麵	包	2	0	0	0
	挂	麵	8	0	0	0
	肉	鬆	2	0	0	0
	糖	房	32	0	0	0
	粉	房	45	0	0	0
	豆	腐	100	1	2	0
	油	貨	1111	10	2	1
	鹽	店	2	0	0	0
	醋	局	12	0	0	0
	油	店	331	5	1	0
	西	子	4	0	0	0
瀉	蝦	6	0	0	0	
松	莊	5	0	1	0	
茶	湯	11	1	0	0	
烙	炸	8	0	0	0	
飲	業	2368	27	11	0	
飯	莊	30	0	0	0	
飯	館	158	4	0	0	
飯	舖	441	2	3	0	
番	菜	5	0	0	0	
食	堂	23	1	0	0	
茶	社	31	0	0	0	
咖	啡	16	0	1	0	
汽	水	18	2	0	0	

本市城內商店分類及營業情況變動統計表(續)

業	別	城內商店 分類家數	開業家數	歇業家數	遷移家數	附註
	棍	32	7	1	0	
	食	188	1	0	0	
	食	5	0	0	0	
	館	133	0	0	0	
	館	343	2	1	0	
	首	144	2	1	0	
	餅	476	5	3	0	
	麵	325	1	1	0	
醫	藥	1502	3	1	3	
	藥	493	0	0	2	
	藥	107	2	0	0	
	牙	85	0	0	0	
	醫	2	0	0	0	
	髮	524	1	1	0	
	堂	110	0	0	0	
	局	181	0	0	1	
銀	業	129	0	0	0	
	行	35	0	0	0	
	所	94	0	0	0	
典	業	83	0	0	0	
	舖	83	0	0	0	
交	業	1	0	0	0	
	所	1	0	0	0	
物	業	216	2	2	0	
	舖	122	0	1	0	
	房	34	1	0	0	
	舖	33	0	1	0	
	廠	4	0	0	0	
	舖	22	1	0	0	
	被	1	0	0	0	
娛	業	94	0	0	0	
	影	14	0	0	0	

本市城內商店分類及營業情況變動統計表(續)

業 別	城內商店分類家數	開業家數	歇業家數	遷移家數	附 註
戲 院	15	0	0	0	
球 社	23	0	0	0	
書 茶 社	42	0	0	0	
廣 告 介 紹 業 社	307	6	1	1	
廣 告 介 紹 社	40	4	0	0	
備 工 介 紹 所	264	2	1	1	
拍 賣 行	3	0	0	0	
土 業 店	305	4	0	2	
土 藥 店	305	4	0	2	
其 他 井	561	2	2	0	
水 錶 業	224	0	0	0	
家 糊 庭 冥 工 業	281	2	2	0	
派 報 社	4	0	0	0	
命 報 館	5	0	0	0	
格 報 館	38	0	0	0	
收 買 酒 席 票	0	0	0	0	
業 廠	8	0	0	0	
	1	0	0	0	

本市城內商店總數及營業歇業遷移調查統計表

28年1月至29年5月

項 目 月 份	總 數	營 業	歇 業	遷 移
28年 1月	23196	183	85	49
2月	23243	105	58	37
3月	23355	229	117	42
4月	23452	197	100	57
5月	23554	205	103	52
6月	23607	146	93	48
7月	23653	130	84	33
8月	23696	121	78	41
9月	23731	127	92	41
10月	23771	144	104	37
11月	23839	139	71	41
12月	23930	154	63	34
29年 1月	24042	199	87	21
2月	24135	199	73	24
3月	24279	250	106	48
4月	24342	161	98	52
5月	24525	266	83	42

社會局調查統計股編製

本市各區商號遷移月報表

民國二十九年五月份

分		區	商號遷入家數	商號遷出家數
內	一	區	2	2
內	二	區	2	3
內	三	區	5	3
內	四	區	3	2
內	五	區	4	4
內	六	區	3	3
外	一	區	6	9
外	二	區	4	2
外	三	區	5	7
外	四	區	5	4
外	五	區	3	2
東		郊	3	3
西		郊	—	1
南		郊	3	3
北		郊	1	1
總		計	49	49

社會局商業股編製

本市社會局所轄各市場商號統計月報表

民國二十九年五月份

場別 業別	東安市場	西安市場	西單市場	廣安市場	文化商場	朝陽市場	東單菜市場
飲食類	32	5	1	4	—	20	33
服用類	62	3	—	—	—	9	—
醫藥類	7	1	—	—	—	5	—
娛樂類	8	9	—	—	—	2	—
油鹽蔬菜類	—	—	14	12	—	—	44
魚肉海味類	4	—	33	50	—	1	70
美術工藝圖書類	19	1	—	—	21	—	—
其他雜業類	99	2	46	1	—	30	18
合計	231	21	94	67	21	67	165

社會局商業股編製

本市社會局所轄各市場攤地承租退租月報表

民國二十九年五月份

市場名稱	承租戶額	承租段額	退租戶額	退租段額
東安市場	1	1	—	—
西安市場	—	—	—	—
西單市場	—	—	—	—
廣安市場	—	—	—	—
文化商場	—	—	—	—
朝陽市場	—	—	—	—
東單菜市場	—	—	—	—
合計	1	1	—	—

社會局商業股編製

物 價

本市零售物價及指數表

二十九年五月份

社會局調查統計股編製

品 名	單位	市 價 (元)				指 數 (二十六年四月=100)			
		本月平均	上 旬	中 旬	下 旬	本月平均	上 旬	中 旬	下 旬
總 指						349.50	350.71	350.11	347.64
(I) 食 糧						352.21	353.66	350.18	352.79
1. 西貢米	1包	77.67	78.00	80.00	75.00	452.56	459.19	460.05	438.43
中仰光米	"	70.67	72.00	72.00	68.00	471.65	473.67	485.82	455.45
中燕湖牌米	"	nil	nil	nil	nil	497.20	506.58	506.58	478.44
桃牌車麵	1袋	nil	nil	nil	nil	nil	nil	nil	nil
綠砲麵	"	nil	nil	nil	nil	nil	nil	nil	nil
伏地米麵	1市斤	.313	.32	.32	.30	356.05	303.62	303.62	340.91
王枚米麵	"	.26	.27	.26	.25	456.14	473.68	456.14	438.60
醬綠米麵	"	.27	.28	.27	.26	369.86	383.56	369.86	356.16
高小綠豆	"	.293	.30	.30	.28	385.97	394.74	394.74	368.42
豌豆	"	.293	.30	.30	.28	371.31	379.75	379.75	354.43
豌豆	"	.241	.247	.247	.23	754.17	771.88	771.88	718.75
豌豆	"	.313	.30	.32	.32	447.62	428.57	457.14	457.14
豌豆	"	.231	.24	.24	.214	316.46	375.00	375.00	334.38
豌豆	"	.253	.25	.25	.26	506.66	500.00	500.00	520.00
2. 菜 蔬						394.21	407.07	380.30	395.27
白菜	"	.16	.16	.16	.16	551.72	551.72	551.72	551.72
油蔴菜	"	.113	.14	.10	.16	266.06	254.55	181.82	181.82
蔴菜	"	.082	.067	.08	.10	457.41	372.22	444.44	555.65
葱	"	.113	.20	nil	.14	566.67	666.67	nil	466.67
蒜	"	.383	.40	.45	.30	407.80	425.53	478.72	319.15
蒜苗	"	.16	.16	.16	.16	216.22	216.22	216.22	216.22
白蘿蔔	"	.16	.16	.14	.18	551.72	551.72	482.76	620.69
馬蹄	"	.213	.18	.18	.28	410.25	346.15	346.15	538.46
菜豆	"	.26	.28	.24	.26	329.11	354.43	303.80	329.11
豆腐	1塊	.10	.10	.12	.08	294.12	294.12	352.94	235.29
3. 魚 肉						407.40	444.44	444.44	333.33
魚	1市斤	276.12	270.98	273.72	283.67				
豬	"	.66	.66	.66	.66	270.49	270.49	270.49	270.44
羊	"	.66	.66	.66	.66	231.58	231.58	231.58	231.58
牛	"	.59	.59	.59	.59	259.91	259.91	259.91	259.91
豬	"	1.30	1.30	1.30	1.30	520.00	520.00	520.00	520.00
中魚	"	.413	.40	.40	.44	190.47	184.33	184.33	202.76
白魚	"	.413	.40	.40	.44	99.12	95.92	95.92	105.52
白鰻	1市斤	.313	.32	.32	.30	101.08	103.23	103.23	961.77
鴨	"	1.37	1.30	1.30	1.50	368.37	350.40	350.40	404.31
雞	1市斤	.876	.80	.88	.95	300.23	273.97	301.37	325.34
4. 調 味						420.00	420.00	420.00	420.00
香豆	1個	.07	.07	.07	.07	285.93	277.39	286.64	293.77
油	1市斤	.88	.88	.88	.88	347.83	347.83	347.83	347.83
豆	"	.84	.84	.84	.84	360.52	360.52	360.52	360.52

本市零售物價及指數表(續)

品名	單位	市價 (元)				指數 (二十六年四月=100)			
		本月平均	上旬	中旬	下旬	本月平均	上旬	中旬	下旬
甜黃	1市斤	.40	.40	.40	.40	208.33	208.33	208.33	208.33
中	"	.24	.24	.24	.24	269.42	269.42	269.42	269.42
鹽	"	.20	.20	.20	.20	250.00	250.00	250.00	250.00
白	"	.12	.12	.12	.12	109.09	109.09	109.09	109.09
白	"	.12	.12	.12	.12	150.00	150.00	150.00	150.00
大	1磅	.786	.80	.80	.76	378.20	384.61	384.61	365.38
(II) 塊末紅烟元木木	100市斤	1.20	1.00	1.20	1.40	500.00	416.67	500.00	583.33
煤	"	290.86	289.19	291.30	292.11				
末	100市斤	1.30	1.30	1.30	1.30	280.78	280.78	280.78	280.78
紅	"	1.025	1.025	1.025	1.025	341.67	341.67	341.67	341.67
烟	"	nil	nil	nil	nil	nil	nil	nil	nil
元	"	.975	.975	.975	.975	250.00	250.00	250.00	250.00
木	"	.90	.90	.90	.90	300.00	300.00	300.00	300.00
木	"	8.50	8.50	8.50	8.50	193.18	193.18	193.18	193.18
亞細亞	1市斤	3.50	3.50	3.50	3.50	291.67	291.67	291.67	291.67
牌	5加侖	.44	.44	.44	.44	266.67	266.67	266.67	266.67
丹	10厘	18.67	19.50	18.00	18.50	333.33	348.21	321.43	330.36
帽	6支	.10	.10	.10	.10	222.23	222.23	222.23	222.23
酒	1市斤	1.066	1.00	1.10	1.10	533.33	500.00	550.00	550.00
(III) 中白市白藍陰黑	1市斤	1.54	1.54	1.54	1.54	186.67	186.67	186.67	186.67
線	1市斤	437.79	445.63	439.00	428.76				
布	1市尺	1.567	1.50	1.66	1.66	349.27	326.09	360.87	300.87
布	"	.46	.48	.46	.44	511.11	533.33	511.11	488.89
布	"	.532	.55	.525	.52	474.70	491.07	468.75	464.29
布	"	.502	.52	.50	.485	533.68	553.19	531.91	515.96
布	"	.56	.58	.56	.54	430.77	446.15	430.77	415.38
布	"	.55	.55	.55	.55	474.13	474.13	474.13	474.13
布	"	.64	.65	.65	.62	290.91	295.45	295.45	281.82
(IV) 中中中中中前黃關玉大粉毛報八	1市斤	317.13	314.57	319.95	316.88				
紅	1市斤	2.56	2.56	2.56	2.56	266.66	266.66	266.66	266.66
綠	"	3.20	3.20	3.20	3.20	333.34	333.34	333.34	333.34
花	"	4.80	4.80	4.80	4.80	300.00	300.00	300.00	300.00
燒	"	.96	.96	.96	.96	436.36	436.36	436.36	436.36
紹	"	1.40	1.40	1.40	1.40	246.48	246.48	246.48	246.48
門	10支	.40	.34	.41	.45	400.00	340.00	450.00	410.00
獅	10支	.10	.10	.10	.10	200.00	200.00	200.00	200.00
東	1市斤	2.56	2.56	2.56	2.56	160.00	160.00	160.00	160.00
山	1塊	nil	nil	nil	nil	nil	nil	nil	nil
香	1條	.70	.70	.70	.70	380.00	380.00	380.00	380.00
皂	1張	.046	.046	.046	.046	353.85	353.85	353.85	353.85
紙	"	.080	.080	.080	.080	380.95	380.95	380.95	380.9
紙	"	.070	.070	.070	.070	411.76	411.76	411.76	411.76
皮	1磅	.126	.14	.20	.120	253.33	280.00	240.00	240.00

本市零售物價指數表

(二十六年四月=100)

簡單算術平均

年	月	總指數	食 物				燃料	棉布	雜品	
			平均	糧食	蔬菜	魚肉				調味
項	目	66	53	17	16	11	9	6	5	2
26	5	98.97	96.41	99.30	79.99	105.25	101.11	98.92	101.09	99.47
	6	96.85	89.48	96.93	34.98	112.97	97.09	98.33	105.43	98.16
	7	99.39	98.05	97.60	83.05	111.28	100.27	99.15	100.76	99.60
	8	99.39	95.65	90.24	73.99	117.08	101.28	101.75	103.25	99.07
	9	102.46	102.11	100.66	75.28	130.79	101.70	110.51	103.25	94.75
	10	102.48	97.90	104.17	57.40	128.05	101.99	108.59	108.69	94.75
	11	103.14	100.51	105.66	67.71	126.98	101.70	108.59	108.69	94.75
	12	114.23	125.67	110.76	144.40	146.49	101.01	126.42	103.25	101.57
改訂項目		79	50	14	17	10	9	11	7	11
27	1	111.16	116.44	113.62	118.70	140.57	92.87	123.06	105.33	99.84
	2	111.54	115.89	113.71	136.05	121.24	92.57	124.48	107.05	98.74
	3	118.44	121.16	118.37	133.03	132.71	100.25	128.84	119.25	104.51
	4	123.86	115.75	118.59	114.69	128.20	101.53	142.67	129.96	107.05
	5	126.63	114.23	123.44	97.03	135.53	100.91	161.04	123.96	107.29
	6	134.77	117.27	128.23	92.25	144.61	104.00	168.27	135.78	117.74
	7	142.74	128.70	135.76	103.74	146.41	109.26	173.03	144.51	124.63
	8	146.10	128.06	134.19	139.56	130.03	108.47	179.73	144.45	132.13
	9	144.55	116.11	126.02	107.38	119.86	107.81	186.72	142.19	133.19
	10	137.06	106.60	120.66	80.46	131.32	103.29	168.09	142.46	135.82
	11	137.75	111.36	118.05	95.96	129.36	102.06	162.00	140.25	137.41
	12	138.60	119.18	121.00	119.86	137.76	98.00	163.94	132.03	139.90
28	1	141.67	128.80	137.41	129.12	148.67	100.28	160.34	138.47	139.07
	2	146.61	141.25	138.81	173.44	161.16	101.61	160.46	149.31	135.39
	3	148.59	144.85	148.13	187.16	138.12	105.93	164.74	152.73	135.39
	4	151.80	141.87	155.14	162.87	137.39	111.72	167.04	159.77	138.50
	5	162.08	147.07	160.19	166.16	139.22	122.71	168.19	182.08	150.97
	6	163.59	145.47	164.31	131.53	137.14	128.91	173.82	184.54	150.53
	7	176.87	162.25	176.17	182.19	161.54	130.09	185.03	201.30	154.89
	8	195.11	184.51	219.62	184.86	173.48	160.34	202.40	222.61	170.92
	9	207.38	183.02	214.10	178.02	171.65	168.32	219.43	235.60	191.46
	10	211.68	169.52	203.31	130.13	176.60	169.81	226.19	247.46	203.52
	11	211.99	181.21	203.10	168.43	184.01	169.30	234.88	238.63	193.22
	12	220.86	208.26	211.56	248.57	195.67	177.23	237.70	243.21	194.26
29	1	235.03	241.25	284.18	260.51	229.26	191.07	230.24	257.05	211.58
	2	281.29	308.96	435.58	295.54	248.30	256.43	253.41	297.19	265.59
重訂項目		77	44	14	11	10	9	12	7	14
	3	295.16	323.54	375.85	366.05	284.42	274.50	252.47	304.76	299.88
	4	320.17	353.71	444.44	413.57	283.74	273.11	276.48	347.11	303.38
	5	349.50	352.21	452.56	394.21	276.12	285.93	290.86	437.39	317.13

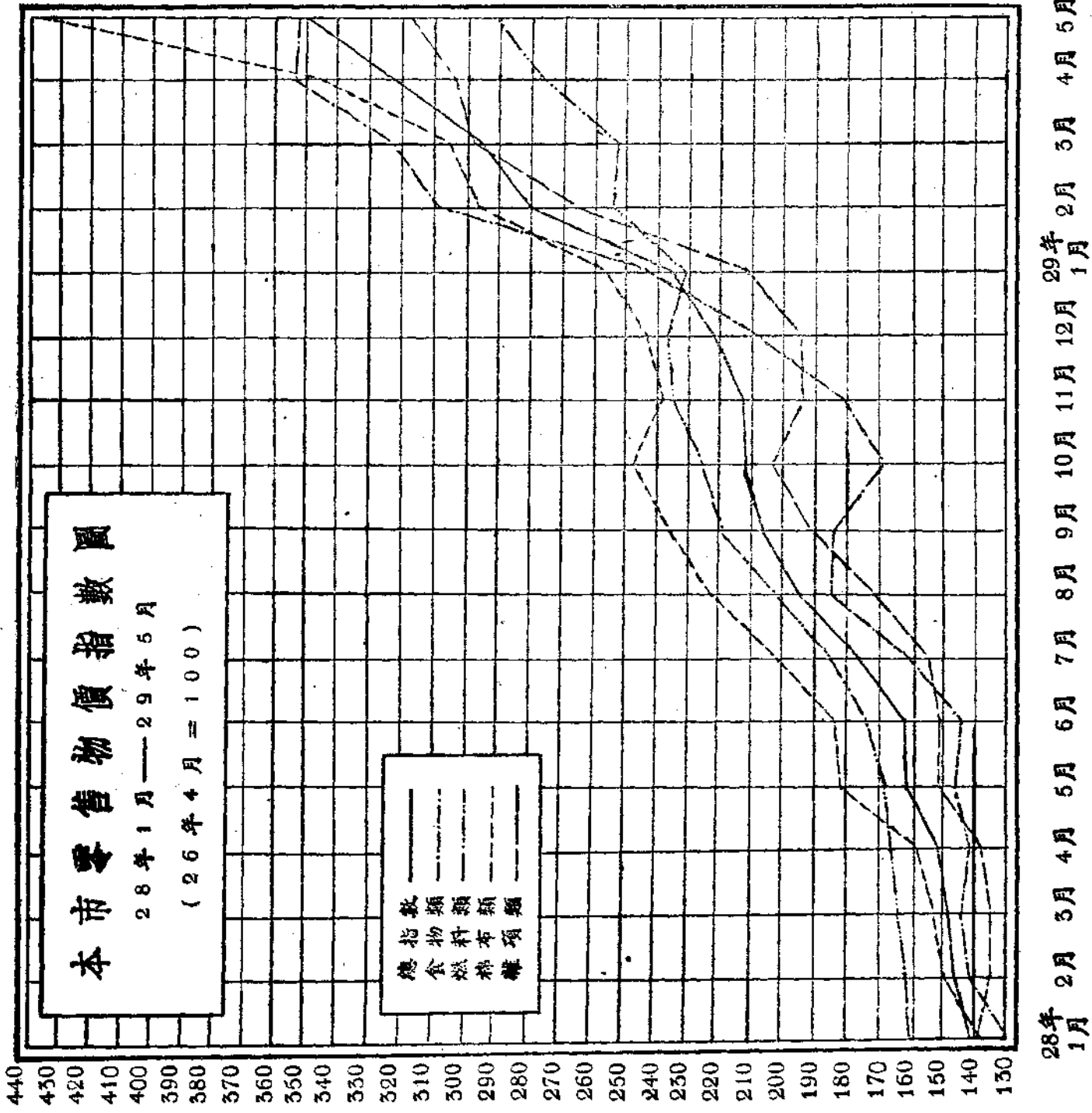

(月份)

(指數)

本市建築材料價格及指數表

民國二十九年五月份

類別	品名	單位	26年4月 市價(元)	29年5月 市價(元)	指數 26年4月=100	附註	
五 鐵	圓板	鐵	市斤	0.15	0.70	466.66 ⁶	市斤 = 1/2 鈞 羅 = 12 打
	板	鐵	市斤	0.15	0.70	466.66	
	鐵管	直徑分	英尺	0.50	4.00	800.00	
	”	直徑寸	”	0.85	5.40	635.29	
	鐵絲	(大小號)	市斤	0.20	1.00	500.00	
	洋釘	(大小號)	”	0.16	0.80	500.00	
	螺絲釘	6分	羅	0.16	0.90	562.50	
	”	1寸	”	0.34	1.60	470.60	
	”	1寸2分	”	0.40	2.40	600.00	
	”	1寸5分	”	0.45	3.00	666.66	
”	2寸	”	0.65	4.00	615.38		
銅	黃圓銅板	銅	市斤	0.85	4.50	529.41	
	紅圓銅板	銅	”	0.90	5.00	555.56	
	銅絲	(大小號)	”	1.20	3.60	300.00	
	銅釘	(大小號)	磅	0.95	4.00	421.05	
	黃銅管	銅管	市斤	2.00	5.50	275.00	
	紅銅管	銅管	”	1.60	6.00	375.00	
金 鉛	鉛塊	塊	市斤	0.12	1.10	916.66	
	鉛絲	(粗)	”	0.18	0.85	472.11	
	”	(細)	”	0.24	1.10	458.33	
	鉛鐵	(3尺寬長)	張	1.40	8.30	592.86	
鋼	鋼條管	條管				缺貨 ” ”	
鋼絲	(20號)	磅	2.20	9.00	409.09		
玻 璃	薄玻璃	玻璃	方英尺	0.11	0.18	163.63	
	花玻璃	玻璃	”	0.50	1.20	240.00	
	玻璃磚	玻璃磚	”	1.30	1.80	138.46	
	色玻璃	紅黃藍綠紫	”	0.80	3.00	375.00	

本市建築材料價格及指數表(續)

類別	品名	單位	26年4月 市價(元)	29年5月 市價(元)	指數 26年4月=100	附註	
灰	洋灰	袋	4.10	1.30	317.07	1袋=85斤	
	白灰	百市斤	0.45	1.50	333.33		
	青灰	高次貨	0.48	1.60	333.33		
	純沙	沙	0.45	1.30	288.88		
	長石	青白	0.20	0.60	300.00		
	麻刀	刀	0.40	1.05	262.50		
磚	紅長磚	大開條	1.60	5.30	331.25		
	機器紅長磚	大開條	1.80	5.50	305.50		
	次長條	四丁紅磚	1.50	4.00	266.60		
	灰長磚	大開條	1.40	5.30	378.57		
	灰小長條	斧刃磚	0.90	3.50	388.80		
	尺四灰方	磚	8.00	45.00	562.50		
	尺二灰方	磚	6.00	35.00	583.33		
瓦	大板瓦	瓦	0.60	3.50	583.33		
木料	上等紅松	方木	100方寸	16.00		缺貨	
	黃花松	方木	"	15.00	45.00		300.00
	美松	方木	"	15.00	90.00		600.00
	1-4寸	毛板	"	20.00	90.00		450.00
	美松	方木	100呎	2.40	10.00		416.66
	1-2寸以下	方木	1塊	14.00	62.00		442.85
杉木	四尺板條	1捆	12.00	45.00	375.00	1塊=1丈長2吋厚1呎寬 1捆=90條	
電料	白錢	德國西門子	72碼	8.00	44.00	550.00	
	"	東洋中常	"	3.50	26.00	742.85	
	電鈴	錢(小盤)	15碼	0.20	0.40	200.00	
	黑錢	德國西門子	100碼	4.50	22.00	488.88	
	"	東洋	"	3.10	16.00	516.13	
	燈泡	西洋	1隻	0.33	0.75	227.27	
	"	東洋	"	0.13	0.38	292.31	
料	"	上	"	0.13	230.77		

社會局調查統計股編製

煤 糧

本市輸入食糧數量調查統計表

二十九年五月份

品名	單位	輸入食糧數量	附註
總計	噸	20,608.80	本表係根據北京食糧輸入聯合辦事處報告所製
大	米	2,668.80	
麵	粉	3,561.20	
苡	子	1,663.70	
高	梁	936.50	
麥	類	1,056.10	
芝	麻	110.00	
玉	米	4,945.20	
豆	類	4,186.10	
小	米	1,421.20	
稗	子	60.00	

附 表

種類	單位	數 量	折 合
大	米	2,668.80	26,688包
麵	粉	3,561.20	160,254袋
雜	糧	14,378.80	287,576石

本市煤炭輸進量消費量與貯存量調查表

二十九年五月份

上月原存量 (噸)		煤球 一四九一・〇二			無烟塊七四五八・七一 有烟塊 無			有烟末四八九・九一 無烟末一二六七五・〇八							
輸進量 (噸)		消費量 (噸)			貯存量 (噸)										
旬別	無烟塊	無烟末	有烟塊	有烟末	煤球	無烟塊	無烟末	有烟塊	有烟末	煤球	無烟塊	無烟末	有烟塊	有烟末	煤球
上旬	五八六四・二八	一六九二六・二七	無	七〇一・六七	二〇六四・九六	三六五六・六二	一三三四四・三一	無	七一四・八七	一一一五・二五	九六六六・三七	一六二五七・〇四	無	四七六・七一	二四四〇・七三
中旬	四六五四・四六	一四九八六・八〇	五六・八〇	一〇七七・八六	一八一五・八七	三一〇二・九五	一二二〇五・六五	無	九四四・五九	一〇一三・七八	一一二二七・八八	一九〇三八・一九	五六・八〇	六〇九・九八	三三四二・八二
下旬	四七九〇・六〇	一八〇〇四・六〇	無	八一三・六〇	一四三六・〇〇	三三三二五・七八	一〇三五九・二四	無	八九九・五一	九九四・二一	一二六八二・七〇	二六六八三・五五	五六・八〇	五二四・〇七	三六八四・六一

本市食糧存儲量調查表

二十九年五月份

類	別	單位	上旬	中旬	下旬	
大	米	包	41,249	40,355	46,895	
麵	粉	袋	284,795	196,568	244,945	
雜	糧	石	398,435	367,931	360,738	
雜	糧	麵	斤	517,264	438,147	498,931

本市食糧消耗量調查表

二十九年五月份

類	別	單位	上旬	中旬	下旬	
大	米	包	37,503	5,733	5,122	
麵	粉	袋	11,258	12,460	14,264	
雜	糧	石	34,907	37,468	39,087	
雜	糧	麵	斤	1,909,470	1,838,653	2,036,689

金 融

本市足金價格及指數表

二十九年五月份

日 期	項 別	每兩 (元) 價格	指 數 (27年4月=100)	日 期	項 別	每兩 (元) 價格	指 數 (27年4月=100)
一	日	580	302.32	十 七	日	620	329.52
二	日	610	322.72	十 八	日	620	329.52
三	日	650	349.92	十 九	日	615	326.12
四	日	680	370.32	二 十	日	580	302.32
五	日	680	370.32	二 十 一	日	560	288.72
六	日	680	370.32	二 十 二	日	590	309.12
七	日	680	370.32	二 十 三	日	580	302.32
八	日	685	373.72	二 十 四	日	580	302.32
九	日	680	370.32	二 十 五	日	580	302.32
十	日	680	370.32	二 十 六	日	580	302.32
十 一	日	700	383.92	二 十 七	日	580	302.32
十 二	日	700	383.92	二 十 八	日	585	305.72
十 三	日	700	383.92	二 十 九	日	600	315.72
十 四	日	680	370.32	三 十	日	595	312.52
十 五	日	635	339.72	三 十 一	日	590	309.12
十 六	日	610	322.72				

本市錢業存放款額調查表

二十九年五月份

字	號	舖 址	存 款 數 (元)	放 款 數 (元)	備 考
振	大	號前門大街	141,123.05	49,000.00	存款利率 0.009 放款利率 0.013
裕	豐	號前門大街	87,189.09	56,870.49	存款利率 0.008 放款利率 0.012
亨	記	號北長街	70,599.92	30,327.01	存款利率 0.009 放款利率 0.012
匯	昌	號前門大街	52,629.88	21,206.38	存款利率 週息 0.002 放款利率 月息 0.01 週息 0.009 月息 0.01
益	大	號宣內大街	2,300.00	—	存款利率 0.01
正	通	號珠寶市	2,069.00	3,300.00	存款利率 0.008 放款利率 0.01
豫	發	號前門大街	65,925.00	50,931.00	存款利率 0.009 放款利率 0.01
裕	大	號前門大街	43,935.00	26,499.35	存款利率 0.004 放款利率 0.012
義	發	號前門大街	24,500.00	2,800.00	存款利率 0.006 放款利率 0.013
大	豐	號前門大街	43,100.00	2,390.00	存款利率 0.009 放款利率 0.013
晉	鴻	號前門大街	72,995.95	62,786.39	存款利率 0.003—0.01 放款利率 0.003—0.015
源	利	號前門大街	319,752.06	288,822.57	存款利率 0.005 放款利率 0.01
五	昌	號崇內大街	50,606.82	44,222.03	存款利率 0.008 放款利率 0.009
會	源	號安內大街	29,000.00	35,870.00	存款利率 0.011 放款利率 0.013
平	易	號地外大街	27,285.75	—	存款利率 0.01
永	增	號西單牌樓	21,000.00	19,000.00	存款利率 0.007 放款利率 0.012
中	源	號西河沿	147,010.42	192,815.41	存款利率 0.002—0.007 放款利率 0.003—0.015
利	通	號楊梅竹斜街	56,849.34	45,013.48	存款利率 0.003—0.005 放款利率 0.003—0.015
福	源	號廊房頭條	51,054.51	47,788.49	存款利率 0.004 放款利率 0.012
源	盛	號廣安門大街	5,500.00	2,270.00	存款利率 0.005 放款利率 0.015
天	昌	厚打藥廠	149,562.98	148,908.26	存款利率 0.007 放款利率 0.015
同	益	興打磨廠	47,418.03	44,593.05	存款利率 0.004—0.008 放款利率 0.01—0.014

社會局調查統計股編製

本市各銀行存放款額調查表

二十九年五月份

項 目 名	存 款 數		放 款 數		備 考
	共 收	共 付	共 收	共 付	
	(元)	(元)	(元)	(元)	
中 國 銀 行	1,236,238.76	1,557,655.97	24,516.00	28,554.43	
交 通 銀 行	1,716,544.75	1,748,424.61	119,330.12	95,569.42	
鹽 業 銀 行	2,327,095.44	3,211,698.37	376,893.23	313,326.75	
新 華 銀 行	1,102,158.37	1,169,851.96	39,102.60	62,018.05	
金 城 銀 行	6,337,752.51	5,374,460.85	721,223.60	917,838.92	
中 孚 銀 行	2,690,527.76	2,338,997.54	939,830.83	893,915.59	
中 國 實 業 銀 行	116,297.12	135,697.22	65,037.76	48,967.26	
浙 江 興 業 銀 行	357,122.41	355,494.59	318,872.92	71,773.22	
中 國 農 工 銀 行	1,120,988.07	1,190,627.81	227,781.36	245,880.33	
大 陸 銀 行	6,096,043.71	6,207,949.43	232,932.29	199,077.48	
中 南 銀 行	1,499,999.39	1,599,143.28	335,806.63	158,349.68	
上 海 銀 行	1,822,523.23	2,131,327.11	121,017.79	31,722.69	
大 生 銀 行	552,113.52	651,885.91	614,567.43	683,155.32	
國 華 銀 行	934,427.38	923,493.85	270,260.77	248,761.21	
中 央 銀 行	10,208.41	9,519.20	—	—	
河 北 省 銀 行	5,917,104.54	5,595,073.84	1,709,274.43	2,171,705.76	
聚 興 誠 銀 行	24,756.18	30,256.77	1,636.06	6,886.30	
大 中 銀 行	5,109,417.88	5,215,007.86	3,188,605.83	2,280,642.51	
中 國 國 貨 銀 行	33,172.45	53,877.97	10,862.86	11,036.86	

社會局調查統計股編製

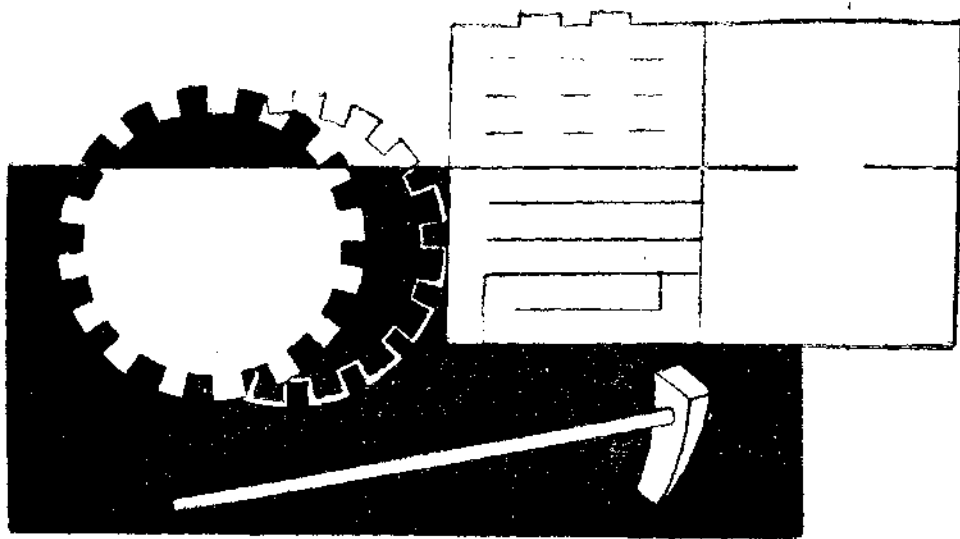

農 工

工廠礦廠勞工狀況調查表

工廠名稱及業別					勞工人數勞工分類工作時間及工資																		
工廠名稱	設立地點	設立年月	資本額	經營者	業別	年類及性別分	工作分類	人 數	工作時間			工資			換班方法	每年假期	僱傭之程序	工資支給日期					
									最長	最短	平均	最高	最低	平均									
中華汽爐行	西便門外峰窩村	民國六年三月	五千元	李子超	製造汽爐及鍋爐	男	機工	85	十小時	八小時	九小時	45元 (每月)	21元	33元		二十六日							
						工																	
						女																	
						工																	
						童	機工	12															
						總計		97															
						備																	
						考																	

工廠礦廠勞工狀況調查表(續)

考勳及賞罰		年終獎金	傷害撫卹並治療		退職及養老		福利設施之狀況					其他勞工狀況	
考勳之方法	賞罰辦法		類及原因	治療及預防	撫卹辦法	退職年限及養老	退職金及養老	儲蓄金	合作社	衛生設備	教育設施		娛樂設備
由工頭鑑定	優良者隨時增加工資	年終發雙薪	機撞傷	本行備有普通藥品如傷重送城內醫院治療	如因工作致命或殘廢酌付撫卹金			在本行夠三年之優良工人可得二百元一百元或五十元之獎金由本行交付銀行代為儲蓄		設有工人浴室夏日各處洒以消毒水	由職員教導識字	留聲機及廣播機	

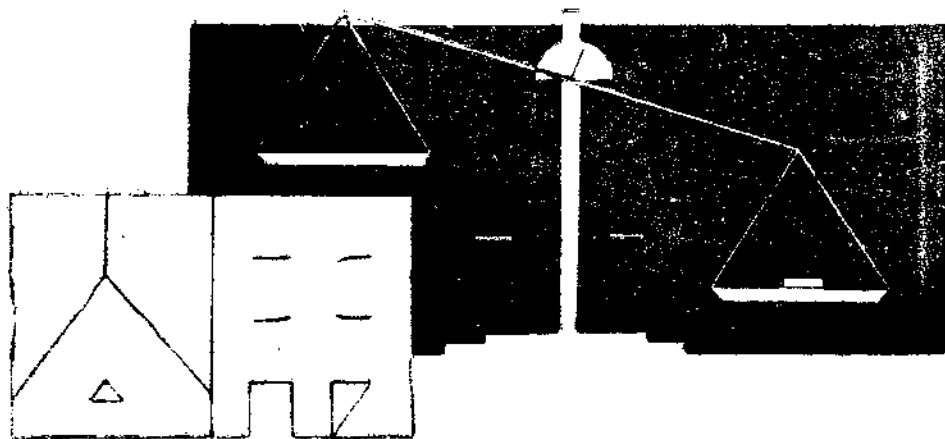

水 電

二十九年五月份水電各項統計數目表 公用股編製

水		電	
自來水用戶一四八一四戶	本市售水量四一三六一九三公噸	本市配水量七八七四五六〇公噸	電燈用戶八四七三八戶
監驗水表 抽驗一五二具 加封一五二具		本市饋電量五八九九三五〇度 本市售電量三九七二〇五三度	抽驗電表 合格一三具 不合格五具
		裝修電器人登記七名	電料商店登記四家

度量衡

二十九年五月份檢定度量衡器具數目統計表 社會局公用股編製

月	日	項	別	度	器	量	器	衡	器	備	註
五月	一	日	日	—	—	—	—	—	36		
	二	日	日	—	—	—	—	—	11		
	三	日	日	100	—	—	—	—	23		
	四	日	日	—	—	—	3	—	16		
	六	日	日	—	—	—	—	—	22		
	七	日	日	—	—	—	—	—	22		
	八	日	日	—	—	—	2	—	17		
	九	日	日	—	—	—	—	—	10		
	十	日	日	—	—	—	—	—	—		
	十一	日	日	—	—	—	—	—	16		
	十二	日	日	—	—	—	—	—	31		
	十三	日	日	—	—	—	—	—	12		
	十四	日	日	—	—	—	—	—	12		
	十五	日	日	50	—	—	—	—	21		
	十六	日	日	—	—	—	—	—	17		
	十七	日	日	—	—	—	2	—	8		
	十八	日	日	—	—	—	—	—	16		
	十九	日	日	100	—	—	—	—	11		
	二十	日	日	—	—	—	—	—	—		
	二十一	日	日	—	—	—	—	—	28		
	二十二	日	日	—	—	—	—	—	17		
	二十三	日	日	50	—	—	—	—	16		
	二十四	日	日	—	—	—	—	—	16		
	二十五	日	日	—	—	—	—	—	10		
	二十六	日	日	60	—	—	20	—	12		
	二十七	日	日	—	—	—	—	—	17		
	二十八	日	日	—	—	—	—	—	25		
	二十九	日	日	—	—	—	—	—	17		
	三十	日	日	—	—	—	—	—	17		
	三十一	日	日	—	—	—	—	—	—		
	計			360具			27具		443具		

二十九年五月份檢查度量衡器具數目統計表

社會局公用股編製

項別 月 日	度	器 量	器 衡	器 備	註
五月一日		2	38	72	
二 日		1	23	69	
三 日		0	5	147	
四 日		0	54	87	
六 日		7	29	51	
七 日		30	10	45	
八 日		0	18	74	
九 日		0	0	0	內 勤
十 日		0	0	0	" "
十一日		0	0	0	" "
十三日		4	63	98	
十四日		0	0	0	內 勤
十五日		138	18	42	
十六日		7	33	69	
十七日		0	19	57	
十八日		0	38	65	
二十日		0	0	0	內 勤
二十一日		14	11	70	
二十二日		0	31	57	
二十三日		0	53	84	
二十四日		4	34	94	
二十五日		0	40	99	
二十七日		0	0	0	內 勤
二十八日		3	52	74	
二十九日		3	16	55	
三十日		2	24	81	
三十一日		0	42	84	
總 計		212具	656具	1574具	



救濟院收容人數分類統計月報表

二十九年五月月份

日期	部別	第一習藝部			第二習藝部			雜作	縫紉組	刺繡組	花組	計	理髮	衛生	工作	計	男	女	兒童	婦女	兒童	婦女	雜作	記
		勞務	老	總計	縫紉	刺繡	花																	
1	H1447	71	227	34	358	135	100	66	54	74	132	6	7	6	15	625	306	215	85	29	85	29		
2	H1442	71	226	34	356	138	99	66	53	73	131	6	7	6	15	624	305	205	85	29	85	29		
3	H1436	71	225	34	356	138	99	66	53	73	131	6	7	6	15	619	305	202	84	28	84	28		
4	H1432	71	224	34	356	138	99	66	53	73	131	6	7	6	15	616	305	200	83	28	83	28		
5	H1430	71	224	34	356	138	99	66	53	73	131	6	7	6	15	616	305	200	83	28	83	28		
6	H1428	71	226	34	357	138	99	66	53	73	131	6	7	6	15	620	306	212	84	28	84	28		
7	H1441	71	227	34	357	138	100	66	53	73	131	6	7	6	15	621	307	213	84	28	84	28		
8	H1449	70	227	34	357	138	100	66	53	73	131	6	7	6	15	620	306	210	86	28	86	28		
9	H1447	69	227	34	357	138	100	66	53	72	129	5	7	6	15	632	307	210	87	28	87	28		
10	H1445	69	229	34	357	138	100	66	53	71	127	5	7	6	15	631	306	210	87	28	87	28		
11	H1449	68	225	34	357	138	100	66	53	71	127	5	7	6	15	638	312	210	88	28	88	28		
12	H1445	68	224	34	356	138	99	66	53	71	127	5	7	6	15	636	312	210	87	28	87	28		
13	H1452	68	225	34	356	138	99	66	53	71	127	5	7	6	15	639	315	209	87	28	87	28		
14	H1451	68	227	34	356	138	99	66	53	71	127	5	7	6	15	639	315	209	87	28	87	28		
15	H1446	68	227	34	354	137	98	66	53	71	127	5	7	6	15	639	317	208	86	28	86	28		
16	H1449	68	228	34	354	137	97	66	53	71	127	5	7	6	15	642	319	208	87	28	87	28		
17	H1452	64	226	34	355	138	98	66	53	71	127	5	7	6	15	649	321	212	88	28	88	28		
18	H1456	63	229	34	354	138	97	66	53	71	127	5	7	6	15	649	321	212	88	28	88	28		
19	H1446	62	229	34	354	138	97	66	53	71	127	5	7	6	15	640	314	212	86	28	86	28		
20	H1448	62	228	34	353	137	97	66	53	75	131	5	7	6	15	640	314	212	86	28	86	28		
21	H1443	62	226	34	352	137	97	65	53	75	131	5	7	6	15	638	313	212	85	28	85	28		
22	H1442	62	227	34	351	137	97	65	53	75	131	5	7	6	15	637	312	212	85	28	85	28		
23	H1430	61	228	34	350	135	97	65	53	74	130	5	7	6	15	626	312	206	80	28	80	28		
24	H1422	61	224	34	350	135	97	65	53	74	130	5	7	6	15	622	311	205	78	28	78	28		
25	H1422	62	222	34	350	135	97	65	53	74	130	5	7	6	15	624	312	206	78	28	78	28		
26	H1422	61	227	34	350	135	97	65	53	74	130	5	7	6	15	624	312	206	78	28	78	28		
27	H1421	61	229	34	350	135	97	65	53	74	130	5	7	6	15	624	312	206	78	28	78	28		
28	H1422	61	220	34	353	135	97	65	53	75	131	5	7	6	15	625	313	206	78	28	78	28		
29	H1422	62	221	34	349	134	97	65	53	75	131	5	7	6	15	625	313	206	78	28	78	28		
30	H1420	61	223	34	346	131	95	65	52	74	130	5	7	6	15	625	313	206	78	28	78	28		
31	H1413	61	219	34	347	131	95	65	53	74	130	5	7	6	15	625	313	206	78	28	78	28		

社會局公益救濟股編製

救濟院出院人數分類統計月報表

二十九年五月月份

日	部	別	勞工部			第一習藝部			第二習藝部			婦女兒童部			總計					
			勞	殘	雜	共	印	機	機	挑	刺	縫	編	理		走	共	男	女	雜
期			工	老	作	刷	織	織	花	綉	織	髮	讀	計	兒	童	作			
1	H		332	5	1	358	1	1	1	1	1	1	1	132	1	1	1	625		
2	H		331	1	1	356	1	1	1	1	1	1	1	131	1	1	1	624		
3	H		330	1	1	356	1	1	1	1	1	1	1	131	3	1	1	619		
4	H		329	1	1	356	1	1	1	1	1	1	1	131	2	1	1	616		
5	H		327	1	1	356	1	1	1	1	1	1	1	131	1	1	1	616		
6	H		331	1	1	356	1	1	1	1	1	1	1	131	1	1	1	620		
7	H		332	2	1	357	1	1	1	1	1	1	1	131	1	1	1	621		
8	H		331	5	1	357	1	1	1	1	1	1	1	131	1	1	1	630		
9	H		329	3	1	357	1	1	1	1	1	1	1	129	1	1	1	632		
10	H		327	1	1	357	1	1	1	1	1	1	1	127	1	1	1	634		
11	H		327	1	1	357	1	1	1	1	1	1	1	127	1	1	1	638		
12	H		326	1	1	356	1	1	1	1	1	1	1	127	1	1	1	636		
13	H		330	2	1	356	1	1	1	1	1	1	1	127	1	1	1	639		
14	H		329	1	1	356	1	1	1	1	1	1	1	127	2	1	1	639		
15	H		329	1	1	354	1	1	1	1	1	1	1	127	1	1	1	642		
16	H		326	1	1	354	1	1	1	1	1	1	1	127	1	1	1	642		
17	H		326	1	1	355	1	1	1	1	1	1	1	127	1	1	1	649		
18	H		328	2	1	354	1	1	1	1	1	1	1	127	1	1	1	640		
19	H		325	1	1	354	1	1	1	1	1	1	1	127	7	1	1	640		
20	H		324	1	1	353	1	1	1	1	1	1	1	131	1	1	1	640		
21	H		322	3	1	352	1	1	1	1	1	1	1	131	1	1	1	638		
22	H		323	1	1	351	1	1	1	1	1	1	1	131	1	1	1	637		
23	H		324	1	1	350	1	1	1	1	1	1	1	130	1	1	1	626		
24	H		320	4	1	350	1	1	1	1	1	1	1	130	4	1	1	622		
25	H		318	2	1	350	1	1	1	1	1	1	1	130	1	1	1	624		
26	H		318	2	1	350	1	1	1	1	1	1	1	130	1	1	1	624		
27	H		316	2	1	350	1	1	1	1	1	1	1	130	1	1	1	625		
28	H		316	1	1	350	1	1	1	1	1	1	1	131	1	1	1	625		
29	H		317	1	1	349	1	1	1	1	1	1	1	131	1	1	1	625		
30	H		319	2	1	346	1	1	1	1	1	1	1	130	1	1	1	625		
31	H		313	4	1	347	1	1	1	1	1	1	1	130	1	1	1	625		

社會局公益救濟股編製



職業介紹

職業介紹處登記求職人數統計表

二十九年五月份

日期	總計	性別						年齡							教育程度			
		男性			女性			11-20	21-30	31-40	41-50	51-60	61-70	高等教育	中等教育	初等教育	不識字	
		共計	已婚	未婚	共計	已婚	未婚											
總計	167	130	77	49	37	13	24	50	78	26	11	2	—	10	61	94	2	
一日	9	7	6	1	2	1	1	1	4	3	1	—	—	2	2	5	—	
二日	3	3	3	—	—	—	—	1	1	1	—	—	—	—	1	2	—	
三日	13	12	8	4	1	1	—	5	7	1	—	—	—	—	7	6	—	
四日	6	4	1	3	2	—	2	4	1	—	—	1	—	1	1	4	—	
六日	8	7	6	1	1	—	1	2	3	2	1	—	—	—	4	3	1	
七日	4	4	2	2	—	—	—	—	4	—	—	—	—	—	2	2	—	
八日	6	3	1	2	3	—	3	3	2	1	—	—	—	—	3	3	—	
九日	3	2	1	1	1	1	—	—	3	—	—	—	—	—	1	1	1	
十日	7	7	3	4	—	—	—	3	2	2	—	—	—	—	2	5	—	
十一日	8	7	3	4	1	1	—	2	4	2	—	—	—	—	3	5	—	
十三日	6	4	1	3	2	—	2	2	3	1	—	—	—	—	1	5	—	
十四日	13	9	8	1	4	—	4	5	5	2	1	—	—	—	5	8	—	
十五日	8	6	4	2	2	1	1	2	4	—	2	—	—	—	6	2	—	
十六日	8	6	2	4	2	—	2	4	4	—	—	—	—	—	3	5	—	
十七日	8	6	4	2	2	1	1	1	6	1	—	—	—	2	1	5	—	
十八日	7	5	3	2	2	1	1	2	5	—	—	—	—	2	—	5	—	
二十日	7	6	5	1	1	—	1	—	3	3	1	—	—	1	2	4	—	
二十一日	5	4	2	2	1	—	1	1	2	1	1	—	—	—	2	3	—	
二十二日	2	2	—	2	—	—	—	1	1	—	—	—	—	—	1	1	—	
二十三日	11	5	3	2	6	2	4	6	1	1	3	—	—	1	6	4	—	
二十四日	9	7	5	2	2	2	—	—	6	2	1	—	—	1	3	5	—	
二十五日	3	2	1	1	1	1	—	1	1	—	—	1	—	—	1	2	—	
二十七日	2	2	—	2	—	—	—	1	1	—	—	—	—	—	1	1	—	
二十八日	3	3	2	1	—	—	—	—	2	1	—	—	—	—	—	3	—	
二十九日	4	4	2	2	—	—	—	1	1	2	—	—	—	—	3	1	—	
三十日	2	2	—	2	—	—	—	2	—	—	—	—	—	—	—	2	—	
三十一日	2	1	1	—	1	1	—	—	2	—	—	—	—	—	—	2	—	

職業介紹處登記求職者職業分類統計表

二十九年五月份

業 別	人 數	共 計	男	性 女	性
僕	役	31		26	5
書	記	27		22	5
事	員	15		13	2
教	師	13		7	6
會	記	12		11	1
打	員	11		3	8
厨	役	8		8	—
店	員	7		4	3
醫	生	7		7	—
院	員	6		6	—
送	習	5		5	—
汽	士	5		—	5
讓	生	5		5	—
練	輯	3		3	—
編	工	2		2	—
織	員	2		2	—
外	衣	2		2	—
成	婦	1		—	1
保	母	1		—	1
乳	量	1		1	—
測	察	1		1	—
警	員	1		1	—
無	師	1		1	—
武		1		1	—

==== 北京特別市社會局職業介紹處 ====

處 址： 金魚胡同西口

電 話： 五·五八九一



觀光

本市各名勝遊覽處所門券進款統計表

二十九年五月份

日 期	期 別	頤和園	玉泉山	天壇	先農壇	孔廟	北海公園	中央公園	中南海公園	國貨陳列館
一	日	427.00	22.55	42.57	4.65	1.80	72.00	128.50	11.80	1.14
二	日	422.90	7.65	26.34	3.55	2.40	82.00	171.80	12.50	1.20
三	日	347.50	22.60	27.24	3.51	2.55	80.00	179.00	12.20	1.38
四	日	352.40	19.70	44.25	3.64	1.95	137.00	292.90	20.80	2.22
五	日	1315.30	123.70	112.47	10.38	7.30	415.00	686.60	58.90	2.37
六	日	314.60	10.70	34.89	5.41	10.00	120.00	214.50	13.10	1.26
七	日	312.20	16.90	32.16	5.68	2.35	88.00	237.10	16.10	例假
八	日	373.50	14.70	28.80	4.83	3.40	83.00	258.00	16.50	.96
九	日	377.2	8.15	37.32	4.93	2.65	101.00	178.10	15.80	.93
十	日	301.90	8.60	36.63	5.18	1.40	98.00	171.80	14.05	.69
十一	日	361.30	8.05	39.78	4.12	4.25	115.00	188.90	20.50	1.32
十二	日	1031.90	99.00	99.84	5.12	6.15	243.00	449.90	44.45	2.40
十三	日	408.80	33.25	42.75	3.42	3.35	90.00	320.40	15.60	1.56
十四	日	399.10	30.65	34.35	8.17	3.60	78.00	245.30	17.20	例假
十五	日	301.90	9.55	24.42	4.05	3.05	75.00	169.70	14.95	1.53
十六	日	347.40	12.85	42.33	4.27	2.60	95.00	242.90	14.80	.87
十七	日	336.70	6.90	28.71	3.16	2.0	85.00	198.00	14.10	1.20
十八	日	407.40	24.05	43.56	5.63	3.45	138.00	314.00	23.50	1.08
十九	日	887.80	74.90	109.20	10.26	7.00	296.00	598.50	57.70	1.92
二十	日	331.80	8.70	30.60	4.58	2.75	92.00	255.70	23.60	1.44
二十一	日	335.10	25.00	33.18	5.62	3.40	93.00	213.00	24.90	例假
二十二	日	226.20	1.05	14.40	2.96	1.75	20.00	84.25	5.40	.54
二十三	日	363.90	12.90	36.30	5.56	5.50	75.00	198.00	17.90	1.65
二十四	日	362.00	11.90	44.73	4.91	2.30	113.00	244.30	20.30	2.40
二十五	日	317.70	15.50	25.62	5.52	5.20	87.00	220.50	22.00	1.50
二十六	日	991.80	67.55	69.96	6.75	8.20	215.00	388.90	64.70	1.92
二十七	日	361.20	23.40	33.33	4.87	3.25	80.00	195.20	18.50	1.17
二十八	日	230.90	6.15	24.90	3.81	2.70	68.00	203.50	19.70	例假
二十九	日	311.80	8.45	24.75	3.48	1.85	54.50	162.50	15.90	1.98
三十	日	335.30	12.35	38.70	4.12	2.90	90.00	205.60	18.00	2.37
三十一	日	214.20	10.10	22.53	2.81	2.80	64.50	137.50	19.30	2.01
總計		13408.70	757.50	1286.61	154.95	113.85	3543.00	7754.85	684.75	41.01

本市各名勝遊覽處所門券進款統計表(續)

歷史博物館	古物陳列所	故宮博物院	太廟	景山	農事試驗場	雍和宮	園城	總計
10.80	293.4	93.20	5.65	14.90	3.15	10.30	4.20	1147.61元
4.60	439.4	154.20	9.10	21.60	35.25	9.80	7.00	1411.29
4.40	357.75	140.70	9.50	18.65	26.00	8.80	5.90	1247.68
7.40	74.95	157.75	15.60	22.40	54.40	11.40	6.90	1225.66
9.20	624.15	193.95	41.50	41.30	161.85	37.70	19.60	3661.27
10.80	334.55	148.50	18.75	19.10	37.45	24.70	7.50	1325.81
6.20	394.15	161.30	11.60	15.50	38.70	13.70	7.40	1359.04
5.40	312.20	119.65	11.50	15.20	35.35	22.15	6.80	1311.94
5.60	停止售票	119.05	11.70	13.90	35.40	11.95	8.60	932.28
2.80	停止售票	122.00	10.95	11.40	26.55	20.30	5.70	837.95
5.80	停止售票	112.75	12.45	17.40	33.75	24.80	6.60	956.77
14.20	641.15	191.85	24.95	27.60	90.85	20.70	13.10	3006.16
4.80	467.95	190.35	14.10	17.45	46.70	13.55	9.50	1683.53
3.20	354.19	204.00	13.05	17.35	45.20	13.80	6.80	1473.96
10.40	419.20	141.20	9.00	15.35	37.50	16.90	7.30	1261.00
8.00	327.20	108.20	9.20	12.50	39.65	15.35	11.30	1294.42
16.40	2085.05	158.85	22.80	18.40	30.9	9.60	8.00	3025.77
7.40	350.40	147.70	14.75	19.95	48.30	11.30	11.10	1571.57
9.00	471.40	203.25	26.85	28.70	110.6	22.10	15.40	2930.58
5.20	371.85	166.60	18.55	16.95	39.75	10.95	9.10	1390.12
3.20	338.45	191.25	10.55	15.95	29.50	20.95	9.40	1352.45
12.40	79.70	38.75	6.80	4.45	11.00	8.85	1.30	519.80
8.80	418.70	148.65	8.05	18.70	46.80	21.80	6.80	1395.01
7.00	407.45	150.60	12.55	18.25	46.00	14.90	11.00	1473.59
5.60	339.60	135.15	13.65	19.35	36.60	21.10	7.60	1279.19
3.80	485.00	198.90	23.70	33.15	90.15	30.20	11.70	2691.38
11.20	288.50	152.90	15.15	18.30	33.30	20.35	6.40	1267.02
7.60	315.80	156.00	9.90	13.90	31.45	10.60	7.10	1112.01
4.80	261.50	102.00	9.50	13.80	25.05	6.55	4.30	1012.71
5.60	332.55	92.55	10.90	15.95	26.50	19.95	6.40	1219.74
5.60	284.45	95.90	11.85	17.90	37.05	8.85	4.60	941.95
227.20	11870.64	4497.70	444.15	575.30	1390.70	513.95	254.40	47519.6元

社會局觀光科宣傳股製

本市主要名勝遊覽處所遊人國籍人數統計表

二十九年五月份

日 期	遊覽機關 國 家	天 氣	頤和園			玉泉山			天壇			先農壇						
			國 人	日 本 人		國 人	日 本 人		國 人	日 本 人		國 人	日 本 人					
				歐 美 人	普 通		軍 人	歐 美 人		普 通	軍 人		歐 美 人	普 通	軍 人			
																歐 美 人	普 通	軍 人
一	日	晴	284	377		13	15	32		13	98	99		3	169			
二	日	晴	292	400		18	5	8		5	4	108		2	96		8	
三	日	晴	222	359		14	14	51		5	7	102		4	101		5	
四	日	晴	338	398		16	18	22		12	10	155		23	85		9	
五	日	晴	972	1413		61	53	293		43	31	340		43	251		21	10
六	日	晴	184	338		14	4	16		5	10	129		3	161			
七	日	晴	225	380		11	12	32		10	37	120		5	147			
八	日	晴	284	284		9	7	49		4	5	105		4	160		7	
九	日	晴	304	301		21	2	13		4	8	155		6	190		9	
十	日	晴	188	297		18	5	9		5	13	116		8	130		8	2
十一	日	晴	283	369		22	3	8		6	9	326		12	110			
十二	日	晴	729	1271		94	45	139		58	21	385		23	131		11	
十三	日	晴	309	329		12	28	35		21	15	119		32	95			
十四	日	晴	292	377		25	39	34		12	10	129		7	121		180	
十五	日	晴	193	274		17	7	8		5	13	96		4	108			
十六	日	晴	257	315		14	8	20		9	11	186		34	80		9	3
十七	日	晴	266	305		43	4	11		5	6	114		9	85			
十八	日	晴	282	526		28	12	32		13	33	134		14	135		13	5
十九	日	晴	707	920		34	41	81		37	21	408		19	249		29	11
二十	日	晴	249	425		6	8	9		4	12	155		5	103		18	
二十一	日	晴	263	346		9	42	21		5	17	87		30	135		17	
二十二	日	雨	171	202		41		3			2	59		5	77			
二十三	日	晴	244	373		26	5	22		6	8	131		9	124		14	
二十四	日	晴	276	350		32	4	20		6	12	160		14	103		10	
二十五	日	晴	263	304		15	7	13		13	10	99		12	140		8	
二十六	日	晴	978	854		51	38	104		28	17	248		13	153		22	8
二十七	日	晴	311	341		15	7	38		9	6	140		7	123		5	
二十八	日	晴	159	278		8	7	7			10	85		6	96		5	
二十九	日	晴	263	314		9	12	37		3	8	123		3	80		10	
三十	日	晴	236	496		13	4	20		3	10	178		4	96		12	
三十一	日	雨	193	197		4	2	54		2	5	78		2	70			
共	計		10217	13713		713	458	1281		351	479	4869		365	3904		430	39
■	計		24643			2090			5713			4373						

本市各名勝遊覽處所遊人國籍人數統計表(續)

五塔寺			孔廟			北海公園			團城			中央公園				
國人	日本人		歐美人	國人	日本人		歐美人	國人	日本人		歐美人	國人	日本人		歐美人	
	普通	軍人			普通	軍人			普通	軍人			普通	軍人		普通
			3		8			26	16	38		6	1300	1680	40	
4					8		2	628	1298	16	38	60	4	1800	2110	36
					7		3	589	1242	20	28	39	8	1700	2525	80
2			2		7		1	896	2228	22	39	47	5	2700	3553	58
3	3				31		5	3988	4461	19	89	133	12	7100	7350	132
				32	14			1206	1441	8	52	40	4	2300	2651	90
					11		1	688	1270	6	42	46	2	2390	2480	126
					14		2	691	1213	8	38	62	4	2626	2606	112
			3		12			896	1424	6	46	62	4	2162	1440	116
					7			556	1504	4	28	53	4	1954	1570	58
			6		20		2	896	1619	8	42	56	4	2084	1788	152
5	6				26		3	2016	3194	16	84	103	8	4968	4288	288
1			1		16		2	822	1202	4	48	67	2	3380	3130	182
4					14		2	668	972	6	36	46	2	2524	2418	148
2	2		2		16			681	909	8	46	49	4	1888	1568	84
					14			812	1198	6	66	124	4	2464	2402	248
				4	1			696	1080	10	42	62	2	2601	1534	114
2					15		2	1016	1856	12	66	93	4	3110	3142	324
6	6			3	18		4	2552	3562	14	88	129	6	6678	5406	468
2					8		2	856	1088	12	46	91	6	2694	2598	186
				1	15			784	1284	16	62	94	4	2238	2182	128
					7			152	286	4	7	17	1	1203	510	54
				4	22			566	1020	12	46	66	8	2672	1436	134
2					11			884	1566	14	66	116	10	2576	2400	158
					19		2	652	1186	8	36	96	8	2384	2148	162
	2				33		3	1962	2526	16	82	73	10	4512	3462	372
					16			614	1058	14	42	52	6	2504	1496	158
					12			494	970	8	41	74	8	1974	2210	144
4					10			346	804	6	18	65	4	1934	1421	84
					13			664	1222	12	38	87	5	2070	2150	148
					14			511	873	10	22	90	6	1854	983	82
37	19		17	44	439			3629383	46615	351	1440	2230		16584344	76592	4666
73			519			76349			3835			165602				

本市各名勝遊覽處所遊人國籍人數統計表(續)

中南海公園			香山靜宜園			國貨陳列館			鼓樓			歷史博物館					
國人	日本人		歐美人	國人	日本人		歐美人	國人	日本人		歐美人	國人	日本人		歐美人		
	普通	軍人			普通	軍人			普通	軍人			普通	軍人		普通	軍人
96	112		28	2	4	4	21	21	2	489	4		54				
115	116		19	26	10		18	24	2	454	5		23				
178	60		6	15			23	30	3	532	6		20	2			
295	110		11	27			35	47		728	13		35	2			
766	343		69	120	120	12	34	55		973	9	3	46				
102	144		16	16			18	29		停止	閱覽		50	4			
215	95		12	18		3	例		假	738	8	3	31				
218	104		8	22	16	19	13	18	3	677	8		27				
203	109		4	10	5		15	18	2	577	6		28				
163	106		12	10	80		10	13		466	10		14				
293	101		16	13	76	4	30	19		688	5		29				
562	296		31	23	80	11	41	47	2	839	12	5	71				
198	101		13	12	4	10	23	31	2	停止	閱覽		24				
217	118		9	69	7		例		假	619	6	2	16				
208	84		7	11	3		32	19		677	17		52				
213	75		8	26	6	6	13	24	2	716	9		40				
195	75		9	15			18	30		672	25		82				
287	170		13	13	2	4	12	31		727	9		37				
793	323		38	110	40	10	34	40	2	807	15	3	45				
299	162		11	24		7	23	28	3	停止	閱覽		26				
258	230		10	36	3		例		假	687	8		16				
61	41		6	3			6	17		127	9		62				
246	102		10	23	4		37	73		471	3		44				
206	99		11	33	11		36	53	3	747	2		35				
312	118		10	23		2	28	27	2	633	5		28				
863	399		32	95	58	6	32	37		864	1	2	19				
205	143		22	23	7	2	16	24	3	停止	閱覽		56				
213	156		25	22	41	2	例		假	721	5		38				
206	101		11	17	3		32	44	3	673	10		24				
218	135		7	12	8		34	64	2	790	4		28				
251	125		10	16	4		30	45	2	723			28				
8743	4453		494	885	582	102	664	908		3817815	214	18	1128	8			
13695			1569			1610			18047			1136					

本市主要名勝遊覽處所遊人國籍人數統計表(續)

古物陳列所			故宮博物院			太廟			景山			農事試驗場			雍和宮			
國 人	日本人		國 人	日本人		國 人	日本人		國 人	日本人		國 人	日本人		國 人	日本人		國 人
	普通	軍人		普通	軍人		普通	軍人		普通	軍人		普通	軍人		普通	軍人	
190	179		4	385	83	11	74	37	7	150	170	6	35				26	
413	142		28	644	136	25	126	54	7	100	350	32	303	49	12		28	
327	180		19	555	164	15	90	76	45	300	194	1	227	37	8		20	
82	50		2	186	171	21	107	158	70	230	180	50	438	102	23	2	20	6
510	334		19	336	251	15	398	392	96	350	630	46	1209	475	37	38	43	9
269	171		11	159	169	12	207	149	42	190	195	10	341	34	11	34	16	20
355	195		5	229	148	11	137	500	43	170	123	30	333	47	16	7	22	5
253	153		19	125	149	15	118	114	25	165	294	4	337	21	5	19	27	5
停止	售票			137	199	14	136	99	39	100	200	58	316	33	12	14	17	
停止	售票			157	180	20	124	60	60	100	249	8	250	14	6	10	29	11
停止	售票			113	229	14	189	79	25	125	205	35	295	37	14	15	27	14
590	383		34	221	217	24	423	80	40	250	280	26	755	189	32	10	46	6
418	112		39	243	165	21	132	125	49	187	349	5	412	63	14		11	20
216	145		21	219	218	22	177	65	56	127	215	26	424	32	7		32	
353	174		42	159	147	10	103	78	13	165	232	5	362	18	4		42	
214	194		46	132	131	5	105	83	23	100	189	62	371	27	13	8	31	4
385	3590		33	245	107	5	154	32	11	200	254	58	302	10	4	9	15	
283	137		35	224	151	10	207	75	35	152	221	30	439	62	17		26	
404	236		40	232	294	15	285	223	123	320	260	14	916	255	42	9	31	10
235	173		63	174	163	24	213	153	57	186	197	7	367	38	9		27	
276	157		42	193	237	17	132	88	20	153	165	20	273	25	6	11	28	20
34	44		22	52	45	2	93	35	12	44	70	5	91	21			25	
239	307		18	152	167	17	83	72	24	100	404	68	436	39	8	20	27	5
246	260		3	167	160	15	161	526	23	200	285	7	405	54	13	15	16	3
230	174		30	156	143	14	174	116	32	153	245	20	336	38	7	10	31	13
397	209		50	241	236	27	228	550	91	250	442	15	762	236	18	13	52	15
158	200		28	157	187	24	209	83	37	150	190	28	298	31	12	12	29	10
208	270		24	170	155	19	137	58	34	140	125	12	287	23	8		24	
208	208		10	120	114	5	107	86	19	136	174	4	223	26	3		15	
249	186		21	92	129	7	135	80	23	200	158	13	317	45	11	12	29	10
213	120		29	133	109	6	159	72	22	216	144	8	328	39	12		21	
7955	8683		764	6508	5154	462	5123	4398	1203	5409	7389	713	12186	2100	384	268	833	186
17402			12124			10724			13511			14670			1287			

本市遊覽車乘客國籍人數統計表

民國二十九年五月份

路 別	國 籍	人 數	備 考
第 一 路	國 人	47	
	日 本 人	1561	
	歐 美 人	—	
	共 計	1608	
第 二 路	國 人	—	
	日 本 人	20	
	歐 美 人	—	
	共 計	20	
總 計		1628	

社會局觀光科製

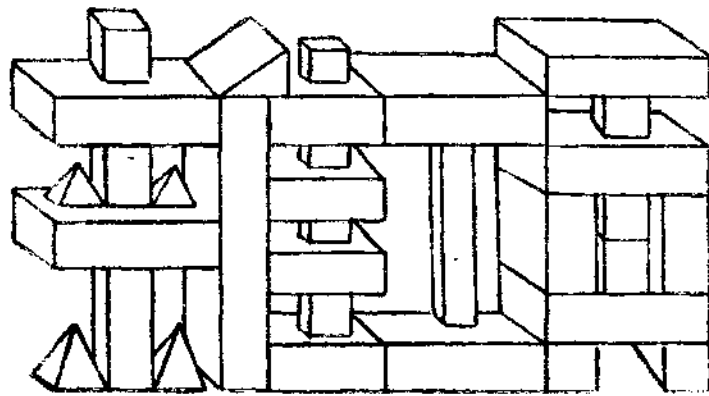

災 火

本市火災調查表

三十九年五月份

戶主	區別	地址	日期	起火原因	火災次數		損房間	損失總估計(元)	備 攷
					已成災	未成災			
日華京津旅館	內	大阮府胡同	3日5時	電表溢火	1		8半	27,000	
德興齋舖	北郊	德勝門外大街	12日23時	電綫溢火	1		8	6,385	延燒一戶
瑞興成山貨舖	內四	紅瓦市大街	15日1時	同上	1		5	11,000	
天利號飯舖	外一	東珠市口	15日3時	爐火失慎	1		14半	29,000	延燒三戶
日商清水組	內	韶九胡同	18日4時	電綫溢火	1		3半	26,000	
住戶郝功勳	內四	扁担胡同	19日7時	同上	1		9	10,000	

會計

北京特別市社會局收支對照表(一)

中華民國二十九年五月份

收	入	摘	要	支	出
	10055.25	收入之部 由 財 政 局 撥 給 經 費 支 出 之 部 經 常 門			
		俸餉			5983.58
		文項	工		793.00
		郵租			566.58
		雜購			45.40
		營特			55.28
		族其			679.56
			別 辦 公		13.77
			運 費 費		257.44
			合 餘		300.00
			計		190.45
		支			720.00
		出			9606.06
		結			449.16
		會			10055.25
	10055.25				

社會局事務股製

北京特別市社會局收支對照表(二)

中華民國二十九年四月份

收	入	摘	要	支	出
	14815.00	收入之部 由 財 政 局 撥 給 各 附 屬 機 關 經 費 支 出 之 部 經 常 門			
		東安市場管理處			779.31
		東單菜市場管理處			342.30
		西安市場管理處			55.97
		西單菜市場管理處			199.17
		廣安市場管理處			85.99
		文化商場管理處			65.91
		朝陽市場管理處			6.00
		平民住宅事務所			41.00
		救濟院			13109.85
		支			14685.50
		出			129.50
		結			14815.00
		會			14815.00
	14815.00				

社會局事務股製

人事

北京特別市公署社會局職員錄

職別	姓名	別號	性別	年齡	籍貫	到局年月	住址	電話
局長	張水洪		男	43	江蘇南匯	二十七年一月	無量大人胡同五十號	東局 2536
輔佐官	益倉初		男	37	日本高知縣		東綾禧胡同甲六十一號	東局 3815

秘書室

秘書	趙尚序	宜平	男	47	山東掖縣	二十四年十一月	西城南草廠甲九號	
	廖炳輝		男	33	福建	二十六年八月	關才胡同南寬街十號	
對辦秘書	孫乃熠	佐哉	男	55	浙江嘉興	二十七年一月	景山東街二眼井四號	

第一科

科長	吳修源	信三	男	54	江蘇金山	二十七年一月	朝內南小柵後拐棒胡同二號	東局 2534
----	-----	----	---	----	------	--------	--------------	---------

文書股

股長	孫乃熠							
科員	張仲元		女	38	北京	二十七年一月	東單洋釜胡同十六號	
	徐正瑀	海澄	男	29	江蘇江寧	二十五年四月	西四大拐棒胡同二十一號	
	田潤芳		男	47	河北昌平	二十一年七月	西四南玉帶胡同八號	
辦事員	孫華甫		男	43	河北大興	二十一年七月	府右街小菜園十八號	
	戴全潤	雨田	男	35	北京	十八年七月	朝內南弓匠營三十號	
	陳椿華	英才	男	29	浙江紹興	十八年六月	司法部街四號	
	邱建中		男	26	廣東梅縣	二十九年五月	西單二龍路	
書記	唐士毅	子剛	男	32	北京	二十三年六月	地外馬尾巴斜街六號	
	馮振琦	子稔	男	34	北京	二十四年十一月	地內安樂堂八號	
	平鐵岩		男	29	河北宛平	二十七年二月	西西北後毛家灣四號	
	劉恆權		男	28	河北南宮	二十七年七月	驪馬市大街五號	南局 2757
	易載榮	協和	男	30	北京	二十八年一月	地內蘇盤殿三號	

事 務 股

股 科 兼 訪 事 室 主 任 辦 事 員 分 會 計 室 主 任 會 計 員	長	錢自民	男	43	浙江杭州	二十七年一月	無量天大胡同五十號	西局 2536
	員	孫德威	男	26	江蘇吳江	二十二年三月	本局	西局 1522
	員	張凱義	男	32	北 京	二十七年一月	崇外河泊廠一七〇號	
	員	朱炳淵	男	37	浙江鎮海	二十一年九月	錦什坊街巡捕房胡同二十七號	
	員	陳崧	男	60	江蘇灌雲	二十三年九月	西單口袋胡同二十六號	
	員	鄧安榮	男	52	河北高陽	二十九年五月	西四小拐棒胡同七號	
	員	張由治	男	26	江蘇江陰	二十七年三月	東城方巾巷三十四號	
	員	龐士名	男	52	北 京	十八年六月	北新橋瓦岔胡同十八號	
	員	朱大甄	男	26	北 京	二十一年七月	光明殿三十八號	
	員	鄭寶璋	男	47	浙江紹興	二十一年十月	鼓樓東大街二四七號	
員	王 繼	男	24	河北房山	二十八年八月	西直門內南小街冰窖胡同二十五號		

公 用 股

股 科 辦 事 員	長	史法鏞	男	33	福 建	二十三年八月	本局
	員	胡寶忠	男	51	浙江紹興	二十三年七月	魏家胡同三號
	員	孫寶深	男	32	河 北	二十五年三月	小敏銀胡同十一號
	員	李寶成	男	31	天 津	二十一年七月	安內壽比胡同十五號
	員	張 濤	男	25	河北宛平	二十三年九月	光明殿三十三號
	員	李寶濤	男	29	安徽青綠	二十三年九月	前外米倉胡同三十一號
	員	胡 蔭	男	31	河北定興	二十七年三月	西 斜 街 九 號
	員	桂 祿	男	43	河北宛平	二十七年九月	西直門內後橋胡同十八號
	員	安 遜	男	29	山 西	二十八年四月	西四北前沙條胡同十號

公益救濟股

股 科 辦 事 員 調 查 員 書 記	長	陳元章	君善	男	44	山東濰縣	二十一年七月	大將坊胡同十二號
	員	楊景桂	驛山	男	54	河北磁縣	二十一年七月	府右街甲十一號
		宋鼎鑣	儷笙	男	42	山西汾陽	十八年七月	內六區觀音堂一號
		陶裕光	昆吾	男	31	北 京	十九年四月	朝內南豆芽菜胡同十號
		周 健		男	26	北 京	二十八年九月	西安門外大街七十二號
		陶克敏	月如	男	23	浙江紹興	二十八年十二月	
	白 柏	權	男	38	北 京	二十八年六月	內四區柵欄胡同十三號	

風化宗教股

兼 股 科 辦 事 員 書 記	長 員	陳元章						
		楊景桂						
		宋鼎鑣						
		陶裕光						
		白 柏						

第 二 科

科 書	長	喻 誠	京 璋	元 璋	男	29	湖北鄂城	二十六年七月	西單北前泥窪十四號	西局 7
	記	陳 德	璋 璋	墨 林	男	28	北 京	二十六年四月	光明殿三十八號	

商 業 股

股 科 辦 事 員 書 記	長	李 芳	林 錦	綸	男	55	奉 天	二十七年一月	府右街歪頭作甲二號
	員	陳 烈	歷 峰		男	56	河北大興	十八年六月	北鑼鼓巷下窪子三號
		吳 肇	濟 熙	辰	男	53	浙江杭縣	十九年一月	虎坊橋杭州會館
		朱 之	棟 紹	明	男	51	河北河間	二十五年二月	後門內北河沿二十八號
		趙 綺	生		男	53	北 京	二十七年一月	祿米倉二十一號
		朱 實	齊		男	48	北 京	二十七年二月	王府倉胡同二十二號
		賀 世	助 仲	人	男	23	濼 陽	二十九年五月	府右街達子營四十一號
		張 紀	瞻 雅	耘	男	41	河北宛平	十八年四月	西單新皮市胡同一號
		王 韻	泉		男	41	河北永年	十八年六月	門樓胡同甲八號
		吳 清	峻 茂	竹	男	44	北 京	二十年七月	達子營十一號
		金 之	銑 羅	生	男	50	吉林濱江	二十七年三月	官馬司十一號
		張 松	年 鶴	廷	男	52	北 京	二十七年三月	南池子十六號

農 工 股

股 科 書	長 員 記	易 迺 榮	繁天	男	36	山 東	二十七年一月	崇內東城根四十九號	西局 299
		鞠 容 海	濤生	男	47	河北大興	二十年八月	西四麻狀元胡同志善里六號	
		程 鴻 年	蔭軒	男	47	北 京	二十七年五月	琉璃廠北椿樹胡同	
		沈 元 亮		男	40	浙江杭縣	二十八年十二月	旃壇寺西大街南灰廠三號	

調 查 統 計 股

股 科 辦 事 員 調 查 員	長 員	徐 秩 民	其光	男	37	北 京	二十九年四月	前內法憲胡同二十二號	西局 1511		
		師 文 志	禮勳	男	24	河北大興	二十七年七月	東城大柵欄市十四號			
		辦 事 員	員	章 猶 興	軼凡	男	27	浙 江	二十七年七月	報子街十四號	西局 2688
				霍 志 清	欣然	男	28	山東陵縣	二十七年九月	西城中寬街六號	
				郭 祥 石		男	36	北 京	二十三年九月	府右街東紅門十三號	
				安 德 明	胤卿	男	33	河北天津	二十三年十月	內一大紗帽胡同六號	
				馬 仲 英	乘時	男	28	廣 東	二十八年八月	前外草廠七條五號	
				徐 卓 夫		男	29	山東新泰	二十九年六月	地外興化寺街福壽里十號	
				侯 封 子厚		男	25	河北藁縣	二十六年七月	地外方磚廠辛寺胡同七號	
				吳 英 年	逸龍	男	24	湖北房縣	二十六年七月	官外椿樹上頭條十八號	
調 查 員	員	劉 遜 從庭		男	46	河北南宮	二十六年七月	內五前經園胡同三號			
		俞 鏡 湖		男	30	北 京	二十四年六月	外西兵馬司後街三十一號			
		夏 午 樵		男	35	北 京	二十八年二月	琉璃廠師古齋			

職 業 介 紹 處

主 辦 書	任 員 記	劉 浩 剛我	剛我	男	26	河北獻縣	二十六年七月	蓮華寺灣五號
		金 世 英	伯雄	男	32	天 津	二十七年九月	東四十條六十五號
		張 國 棟	顯沈	男	45	河北大興	二十七年九月	東直門內小菊胡同四十二號

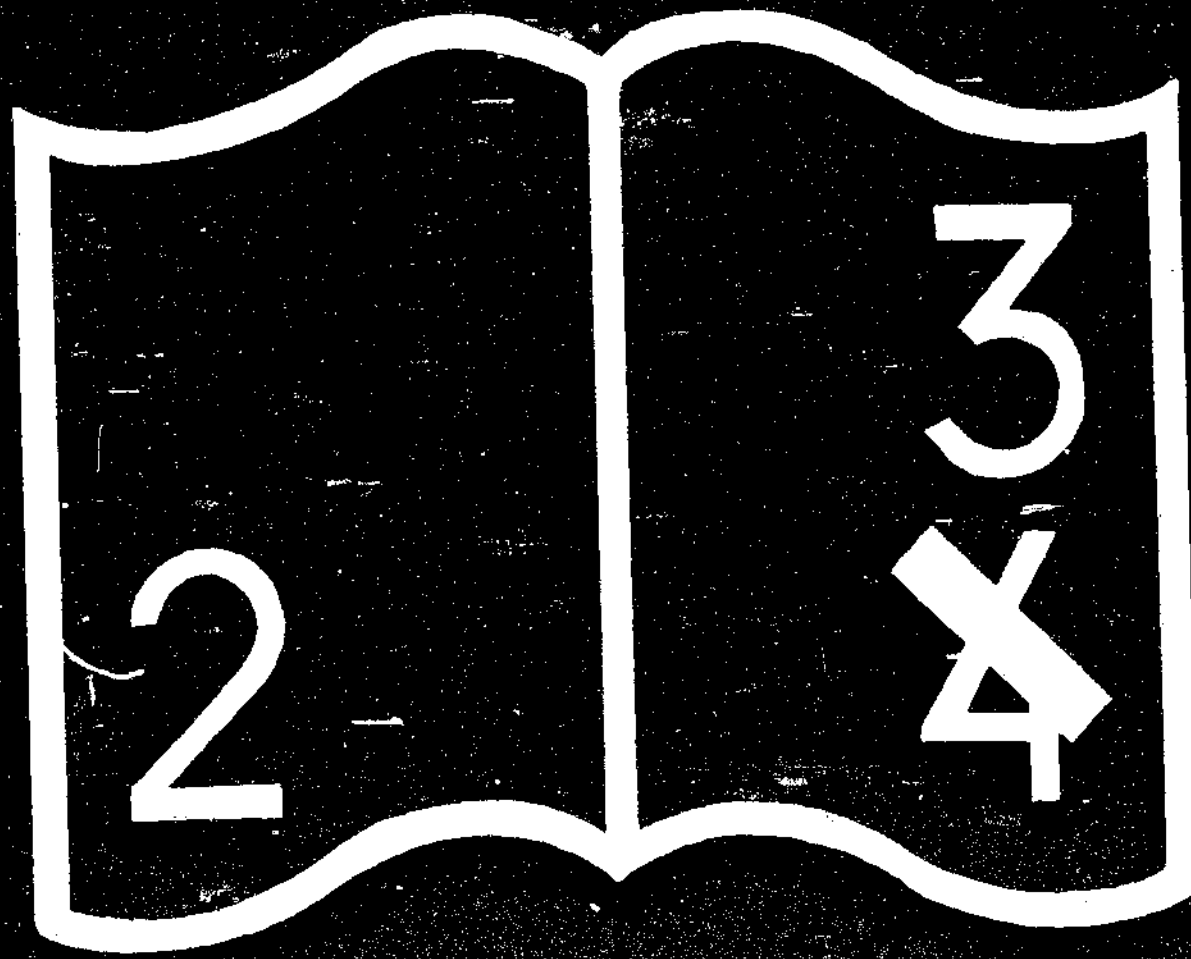

编码错误

觀 光 科

科 長	劉 德 明	友松	男	36	江蘇鎮江	二十七年三月	西安門惜薪司二十四號	
專 員	石 橋 丑 雄		男	48	日本島根	二十七年六月	西安門內酒醋局三號	西局 828

宣 導 股

股 長	夏 承 楹		男	30	江蘇江寧	二十七年三月	宣外永光寺街一號	南局 746
科 員	陶 一 清	聖謙	男	29	上 海	二十七年三月	東單侯位胡同十二號	
	崇 璋	煥卿	男	48	北 京	二十八年六月	西單成方街鐵匠營十號	
辦 事 員	王 世 英		女	20	北 京	二十七年六月	西四六合大院馬家二條四號	
	張 居 生		男	25	河北寧津	二十九年七月	宣內油房胡同乙七號	

事 業 股

股 長	馬 宗 良	毓賢	男	38	河北遷安	二十七年三月	府右街西椅子胡同六號	
科 員	王 毓 槐	蔭三	男	58	陝西清澗	二十三年六月	驢河樓廟兒胡同五號	
	王 靜 靜	靜怡	男	42	貴州璧川	二十八年十月	宮門口頭條六號	
	盧 祖 耀	耀中	男	45	福建閩侯	二十八年十一月	象鼻子前抗鐵廠九號	
助 理 員	劉 國 楨		男	31	河北保定	二十七年九月	景山東街十號	
辦 事 員	魯 秉 和		男	28	河北通縣	二十七年六月	崇外花市下四條三十二號	

北京特別市公署社會局各附屬機關首領職員錄

職 別	姓 名	別號	性 別	年 齡	籍 貫	任 職 年 月	住 址	電 話
救濟院院長	譚 寶 襄	匡岑	男	45	河北宛平	二十六年九月	西單興盛胡同十四號	西局 203
婦女手工廠長	邢 大 安	靜菴	男	40	北 京	二十八年六月	西城大乘巷甲二十六號	借西局1089
東安市場兼朝陽市場管理員	錢 選 青		男	56	浙江杭縣	二十七年三月	無量大人胡同五十號	東局 2536
東單菜市場管理員	索 宇 暉		男	28	北 京	二十八年三月	安內五道營五十九號	
西單市場兼西安市場管理員	林 誠	筠生	男	43	福 建	二十八年八月	南橫街大川淀二十九號	
廣安市場管理員	趙 光 瀛	憲周	男	51	北 京	二十八年三月	宣外西磚胡同三號	
文化商場管理員	楊 承 麟	仁趾	男	50	河北大興	二十一年三月	梅皮廠後王子胡同九號	
平民住宅管理員	陳 椿 澗	仲才	男	34	河北大興	二十六年十一月	司法界街九號	

社會局

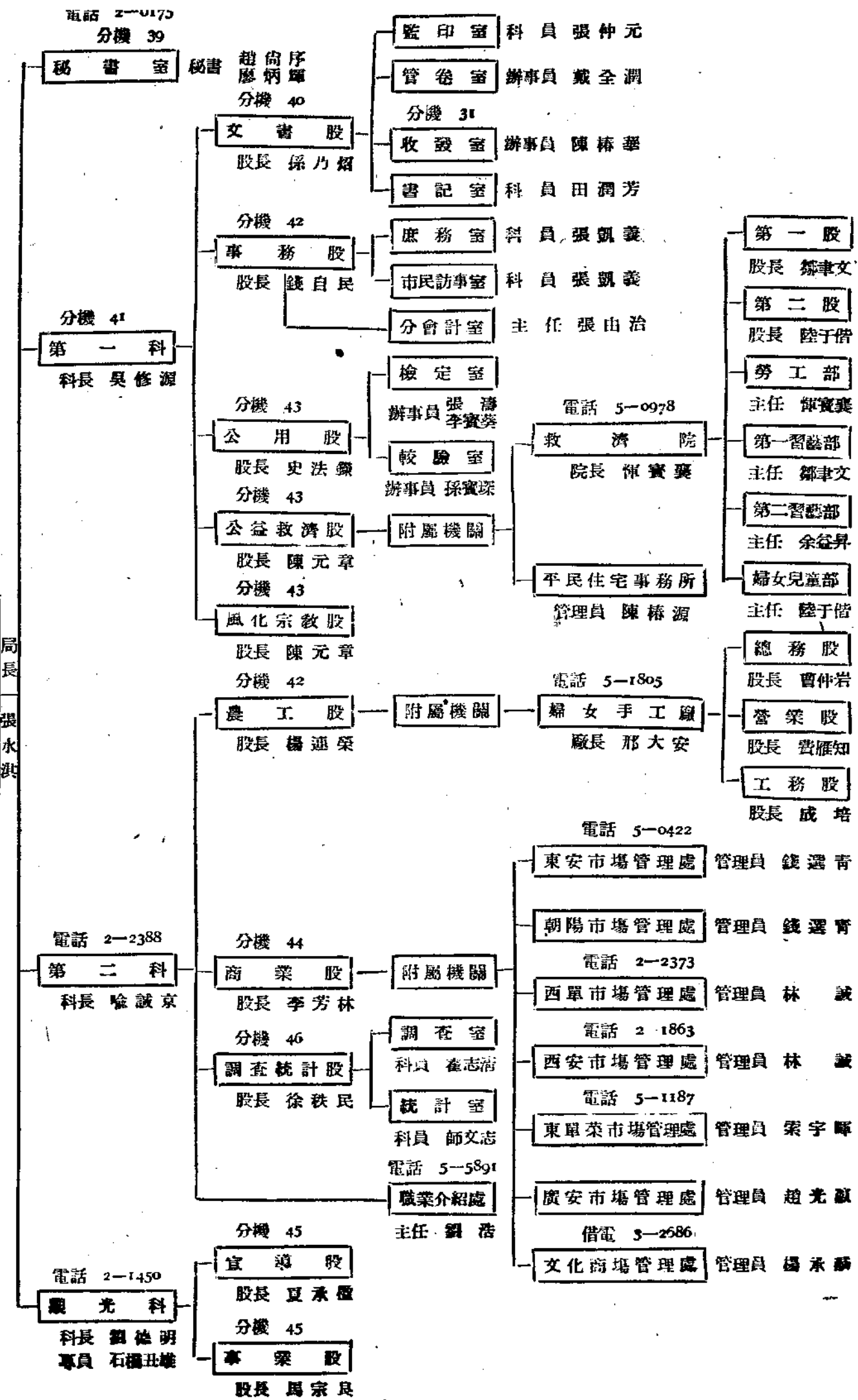

社會統計月刊 第三卷 第六號

中華民國二十九年六月出版

(非賣品)

編輯者 北京特別市社會局編纂委員會

主席 喻誠 京
委員 孫德 威
胡蔭 軒
宋鼎 鑄
師文 志
陶容 海
陳烈
劉活
王世 英
劉國 楨

印刷者 北京特別市社會局救濟院