

中華民國十二年

國立東南大學生活概況



特送

沈思孚



國立東南大學生活概況 中華民國十二年

目錄

弁言

現任校董肖像 十七幅

校長肖像

杜威博士肖像 民國九年四月至六月哲學及教育學講師

賀爾格博士肖像 民國十年九月至十一年二月數學講師

克蘭公使夫人肖像 民國十年秋捐助學額

孟祿博士肖像 民國十年冬在本校演講教育

吳偉士博士肖像 民國十年冬至校擔任昆蟲學教授

麥柯爾博士肖像 民國十一年秋季至十二年春季教育的測驗與應用講師並主持製定心理測驗標準事務

杜里舒博士肖像 民國十一年秋冬二季哲學講師

史密斯博士肖像 民國十一年九月至十二年六月物理教授

梁任公先生肖像 民國十一年十月至十二月中國政治思想講師

江亢虎先生肖像 民國十一年十月至十二月社會問題講師

本校正門

校舍之一 口字房

校舍之二 一字房

1
55

- 校舍之三 教習房
校舍之四 新宿舍
校舍之五 農具院
校舍之六 工藝實習場
校舍之七 圖書館
校舍之八 體育館
校舍之九 中一院
校舍之十 中二院
校舍之十一 中學宿舍
校舍之十二 小學杜威院
校景一 從北極閣上攝取本校全景
校景二 此日之北極閣將來之觀象臺
校景三 農場之荷池
校景四 六朝松
全體教職員學生
教職員一部分之攝影
評議會第一次會議
入學試驗 民國十年八月
閱書室

食堂分食
女生徒手操
男生徒手操
田徑賽隊
史地陳列室
地質考查一 燕子磯
地質考查二 高資
動物學實驗
植物蒸發試驗
初等物理實驗
高等物理實驗
電磁實驗
物理化學實驗
無機化學實驗
分析化學實驗
兒童心理團體測驗
兒童心理個人測驗
教育科附設昆明小學上課情形
教育科附設昆明小學放學歸家

栽秧實習
園藝實習
小麥下種
棉田之一部
隔離蠶蛾
飼牛實習
農業調查演講團
農具試演會中之發動機
金工實習
木工實習
鑄工實習
工科附設藝徒班
商科一
商科二
附中一
附中二
附中三
附中四
附小國樂隊

附小工藝實習

附小童子軍運動

附小女生舞蹈

改建全部校舍計畫圖

附錄

現在狀況

全校新建築計畫圖說明



弁言

本校肇建條將十周獲有司倡導社會贊襄奮勵進程稍呈實效舉其尤顯著者如校舍場址之擴張儀器書籍之置備教授訓育之成績大學推廣之設施凡所規撫燦然可睹至於學科數百學者數千中外瑰琦於茲講習則蔚然爲東南之學府焉夫京雒闕麗或誇園橋之觀衣冠雍容尙想槐市之聚而圖錄不具披露莫繇茲蒐集近來各項寫真刊印成冊略附說明藉以覘校史之一斑示生活之片影用資分布以供覽觀若其未來建築僅具圖形非經濟充敷難期實現所冀當世賢人達士寄以同情予之援助庶幾益州禮殿不讓文翁舍衛布金偏多長者豈惟本校之幸東南之學術文化並嘉賴之



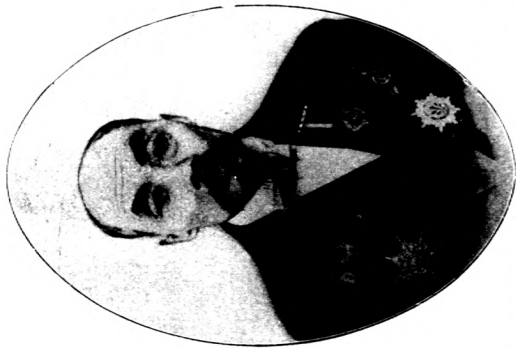

Mr. C. C. CHANG

饒張董校



元雙齊董校譽名
HONORARY TRUSTEE CHU HSUEH-YUAN



培元蔡東校

DR. TSAI YUEN-PEI



廷正王東校

DR. C. T. WANG



譚希冀 董 校

Mr. YUAN SHIH-TAO



杰 具 品 董 校

Mr. C. N. NIEH



Mr. H. Y. Moon

胡和聲董校



Mr. K. P. Cuen

陳輝德董校



章口余董校

Dr. DAVID Z. T. YUI



盛家嚴董校

Mr. YEN CHIA-CHIH



MR. YUNG CHUNG-CHING

錦宗榮董校



MR. Y. M. CHIEN

銘永健董校



MR SUNG ES-TU

字思沈董校



MR CHIANG CHUEN

謙江董校



培英黃董校

DR. HUANG YEN-PEI



應夢蔣董校

DR. MOSLIN CHIANG



DR. P. W. KUO

又乘郭董校兼長校



MR. W. C. TSIANG

喬維將表代部育教



成社師講

DR. JOHN DEWEY



格爾賀師講

DR. T. F. HOGGATE



MRS. CHARLES R. CRANE
夫人使公羅克類學生女助捐



DR. PAUL MONROE
蒙孟師講



DR. WILLIAM A. McCALL

爾 柯 麥 師 講



DR. C. W. WOODWORTH

士 德 奧 亞 牧 師 講 記





舒里杜師講

DR. HANS DRIESCH



斯密史教授

ORRIN H. SMITH, Ph.D.



LECTURER MR. K. H. KIANG 虎九江師講



LECTURER MR. LIANG CHI CHIAO 超啓家師講



ENTRANCE TO THE UNIVERSITY

門正校本



CLASSROOM BUILDING

房字一 一之舍校

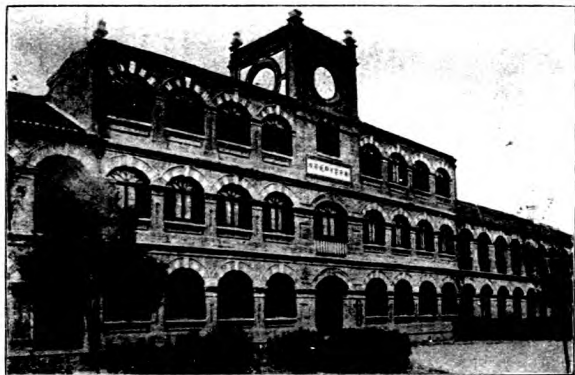

ADMINISTRATION BUILDING

房字一 二之舍校



TEACHERS' DORMITORY

房習教 三之舍校



NEW STUDENTS' DORMITORY

舍宿新 四之舍校

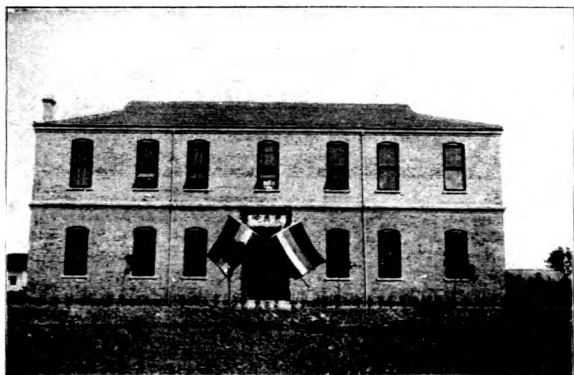

FARM MECHANICS BUILDING

院具農 五之舍校

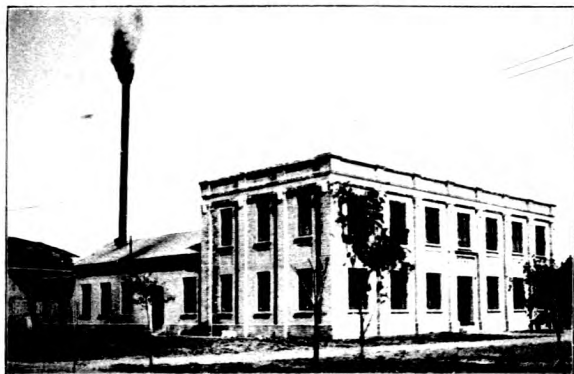

MECHANICAL SHOPS

場習實藝工 六之舍校



LIBRARY

館書圖芳五 七之舍校



GYMNASIUM

館育體 八之舍校

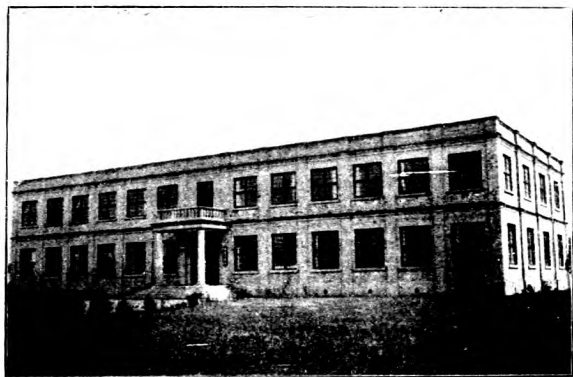

MIDDLE SCHOOL BUILDING, No. 1

院一中 九之舍校



MIDDLE SCHOOL BUILDING, No. 2

院二中 十之舍校



MIDDLE SCHOOL DORMITORY

舍宿學中屬附 一十之會校

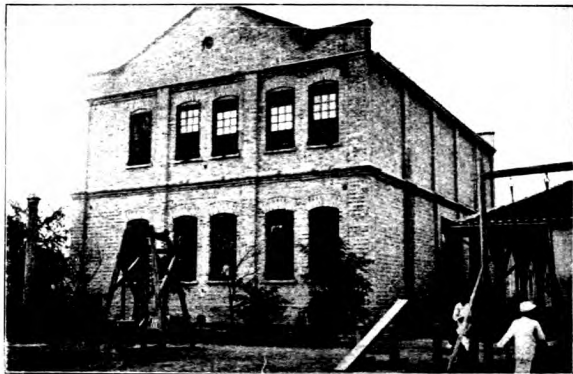

DEWEY HALL, PRIMARY SCHOOL

院威杜學小屬附 二十之會校

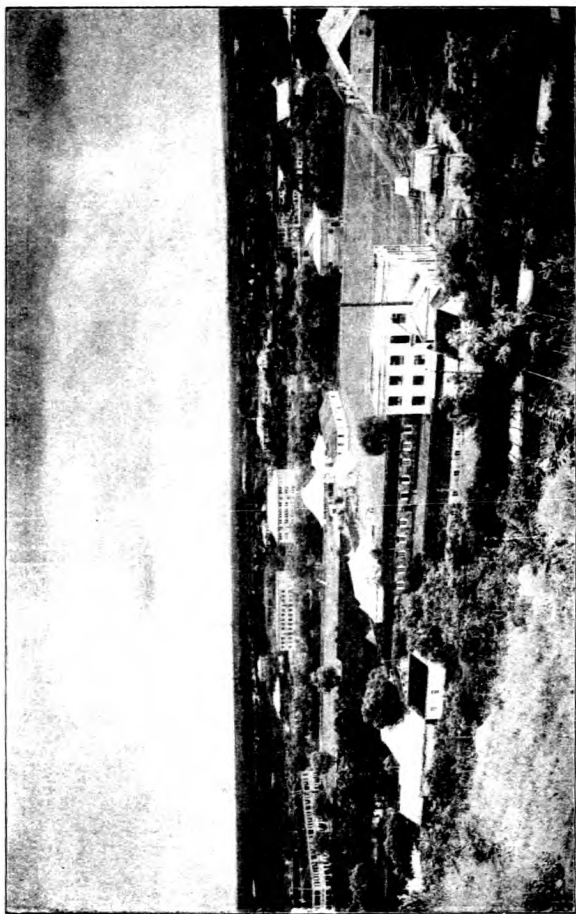

VIEW OF THE CAMPUS FROM PEI CHU-KOIC

(景全校本取攝上園梅北從)一一景校



SITE OF FUTURE OBSERVATORY

(臺象觀之來將閣極北之日此) 二景校



LOTUS POND, AGRICULTURAL GARDEN

(池荷之場農) 三景校



SIX-DYNASTY PINE

(松朝六) 四景校

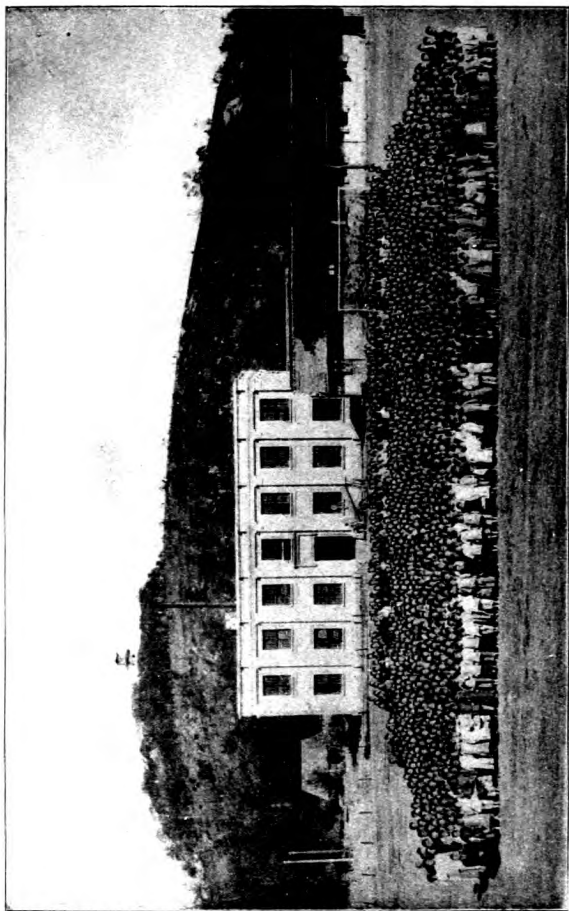

生學及員職教體全

MEMBERS OF THE FACULTY AND STUDENTS

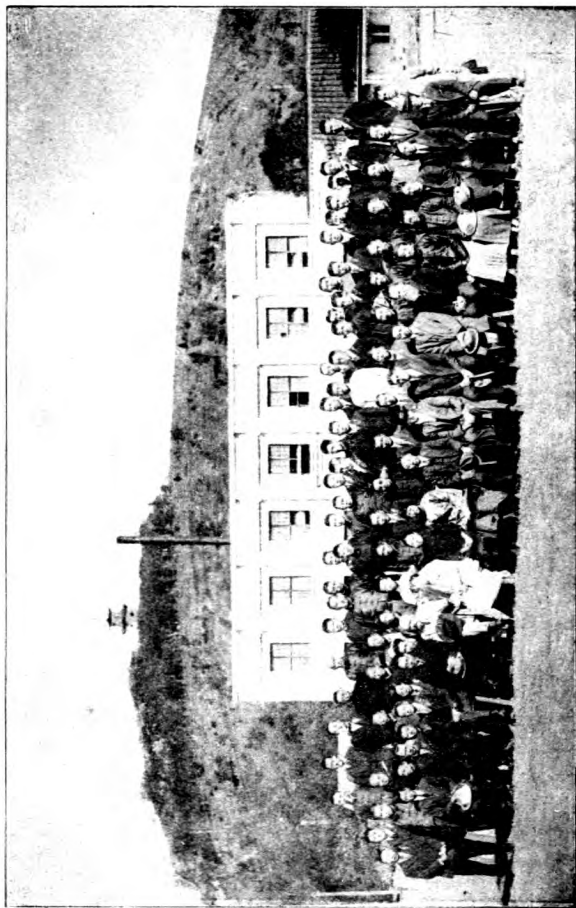

影攝之分部一自職教

SOME MEMBERS OF THE FACULTY



FIRST MEETING OF THE UNIVERSITY COUNCIL

議會次一第會議許



ENTRANCE EXAMINATION, AUGUST, 1921

驗試學入月八年十國民

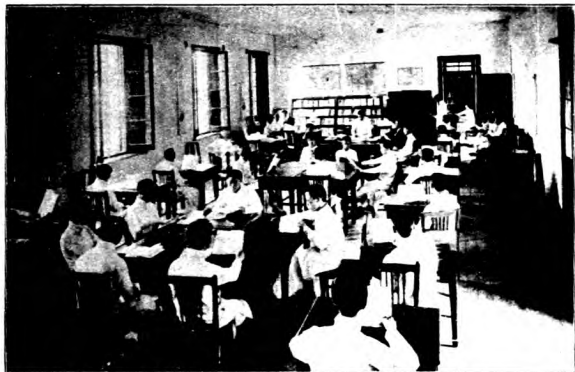

LIBRARY READING ROOM, OLD BUILDING

室書閱

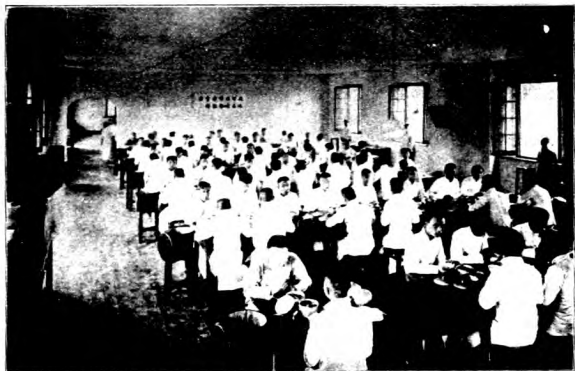

LAST CALL FOR DINNER

食分堂食



CALISTHENICS (girl students)

操手徒生女

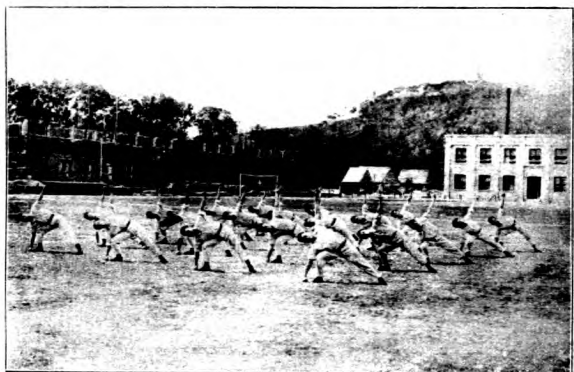

CALISTHENICS (men)

操手徒生男



TRACK TEAM

山徑賽隊

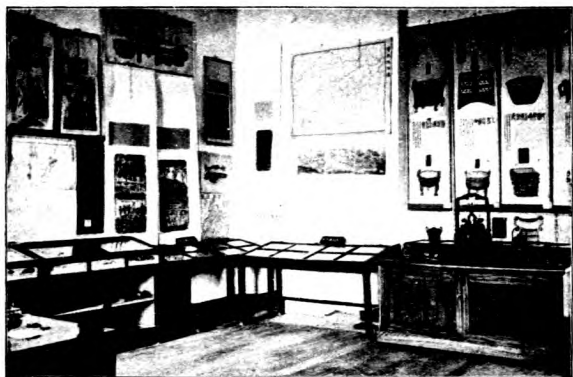

PORTION OF THE HISTORICAL EXHIBITION ROOM

史地陳列室



FIELD PRACTICE IN GEOLOGY, YIEN-TSE-GIH

地質攷査一燕子磯



FIELD PRACTICE IN GEOLOGY, KAOTSE

地質攷査二高資



STUDY IN ZOOLOGY

動物學實驗



STUDY IN PLANT PHYSIOLOGY

植物生理試驗



ELEMENTARY PHYSICS LABORATORY

初等物理實驗

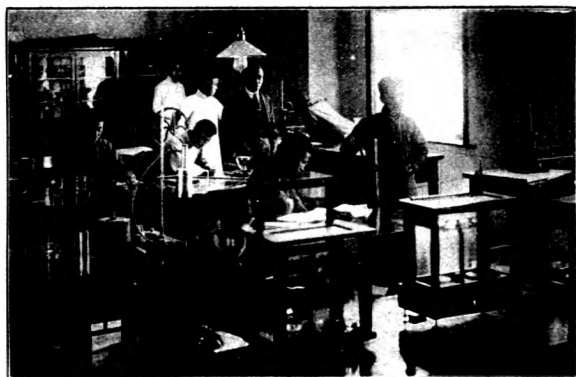

HIGHER PHYSICS LABORATORY

高等物理實驗



EXPERIMENTING IN ELECTRICITY AND MAGNETISM

驗實磁電



EXPERIMENTS IN PHYSICAL CHEMISTRY

驗實學化理物

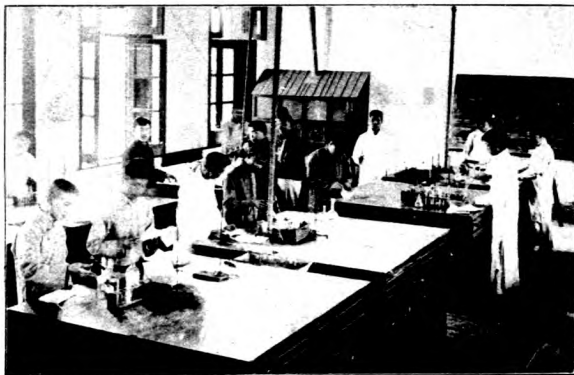

INORGANIC CHEMISTRY LABORATORY

無機化學實驗



ANALYTICAL CHEMISTRY LABORATORY

分析化學實驗



GROUP TEST IN CHILD PSYCHOLOGY

驗測體團理心童兒



INDIVIDUAL TEST IN CHILD PSYCHOLOGY

驗測人個理心童兒



RURAL SCHOOL OF THE COLLEGE OF EDUCATION 形情課上學小明昆設附科育教



RURAL SCHOOL CHILDREN GOING HOME AFTER CLASS 家歸學放學小明昆設附科育教

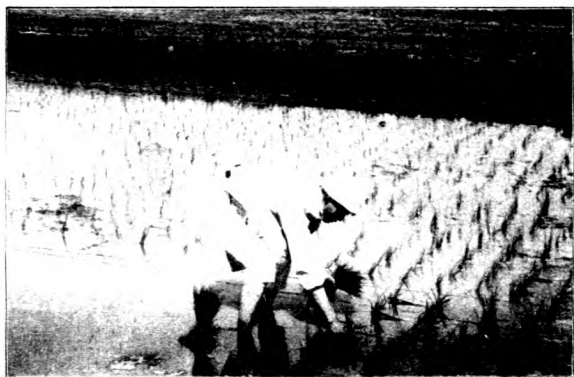

PRACTICE IN RICE PLANTING

習實秧栽

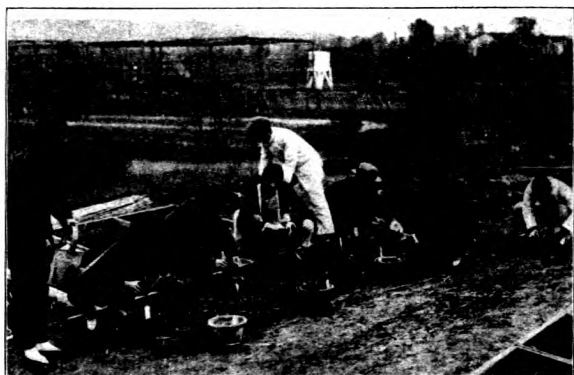

PRACTICE IN GARDENING

習實藝園



SOWING WHEAT BY THE NEW METHOD

種下麥小



VIEW OF A COTTON FARM

部一之田棉



SEPARATING SILK MOTHS

蛾 蠶 雜 絲



PRACTICE IN CATTLE FEEDING

習 實 牛 飼



READY TO LECTURE ON AGRICULTURAL INVESTIGATION 團講演查調業農



TESTING OUT AN OIL TRACTOR

機動發之中會演試具農

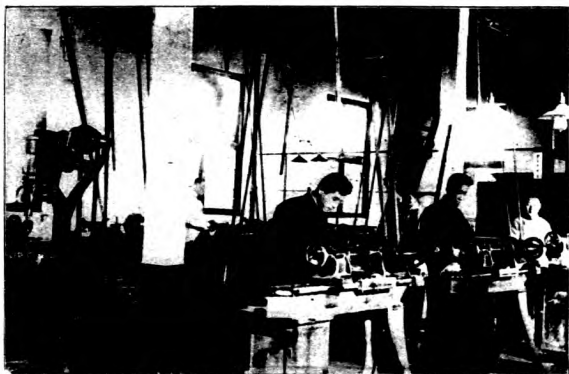

MACHINE SHOP PRACTICE

習實工金



WOODWORK PRACTICE

習實工木



FOUNDRY SHOP PRACTICE

習實工鑄



A GROUP OF APPRENTICES

班徒藝設附科工



商 科 之 一

SHANTUNG COLLEGE OF COMMERCE I



SHANGHAI COLLEGE OF COMMERCE—2

商 科 之 二

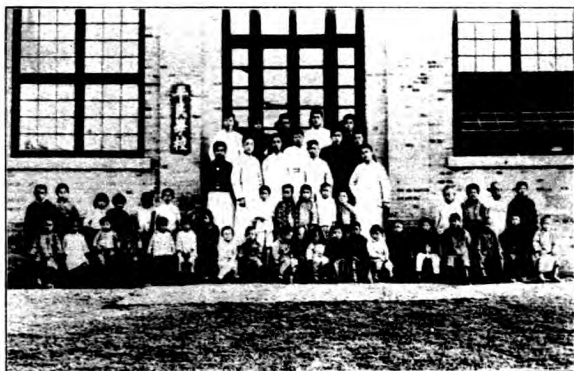

TEACHERS AND STUDENTS OF A FREE SCHOOL, ESTABLISHED BY THE
MIDDLE SCHOOL STUDENT BODY
校學民平設附中附



MIDDLE SCHOOL BOY SCOUT BAND

隊樂軍軍子童中附



MIDDLE SCHOOL FOOTBALL TEAM

隊球足中附



MIDDLE SCHOOL ATHLETES IN THE INTERSCHOOL TRACK MEET

員動運中附會動運合聯校各

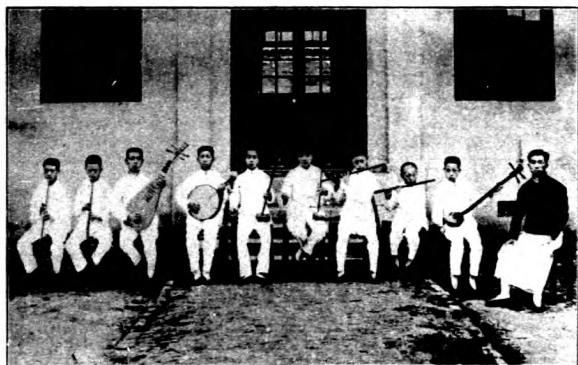

PRIMARY SCHOOL CHINESE ORCHESTRA

隊樂國小附

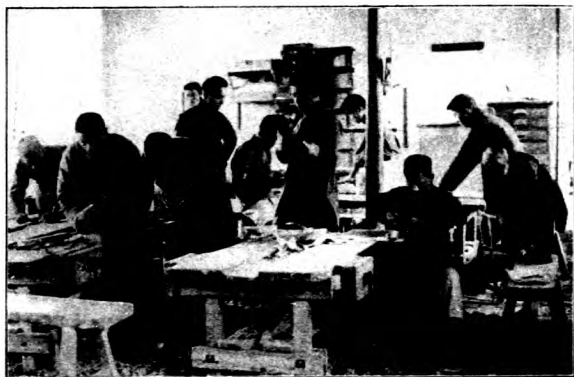

PRIMARY SCHOOL INDUSTRIAL CLASS

習實藝工小附

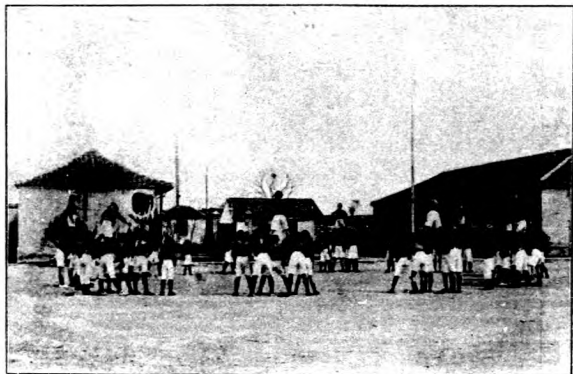

PRIMARY SCHOOL BOY SCOUTS

動運軍子童小附



PRIMARY SCHOOL, A LESSON IN DANCING

蹈舞生女小附

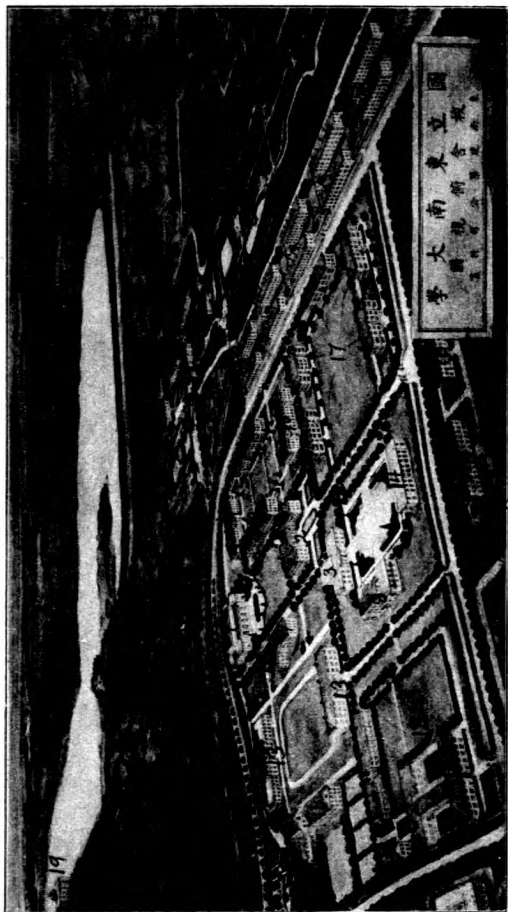

PROPOSED SCHOOL CAMPUS

圖畫計築建新校全

附錄

沿革大事記 民國三年八月江蘇巡按使韓國鈞委任校長江謙就前兩江師範學堂校舍察勘籌備開校四年一月十七日聘定留學美國教育博士郭秉文爲教務主任陳容爲學監主任請前教育部視學袁希濤江蘇省教育會副會長黃炎培總幹事沈恩孚就前省議會商榷進行事項並請袁希濤常川駐寧主任籌備事宜先是有步兵七十四團暨第一營並雷電練習所佔駐校舍自是由巡按使咨請馮上將軍飭其另行遷駐五月該團等先後遷讓八月十一日始舉行入學試驗先招國文理化兩部預科各一級國文專修科一級九月十日舉行開校式開始授課五年一月九日詳請省長撥舊寧屬師範校舍爲本校附屬小學校舍奉令核准四月十三日接收之十四日舉行體育專修科新生入校開學式七月六日至八日舉行工藝專修科及國文部理化部預科新生入學試驗六年六月二日擬具附屬中學校舍建築工程圖及施工細則呈請省長放款建築七月九日舉行農業工藝商業英文各專修科新生入學試驗七年二月一日呈請省長咨督軍請撥本校農場南首營地三十六畝有奇爲擴充農事試驗之用三月十六日教務主任郭秉文應教育部電召赴京接洽校務同月校長因病請假呈明教育部省公署請教務主任郭秉文代理校長職務奉令核准八年二月二十六日代理校長郭秉文赴歐美調查戰後教育狀況原任代理校長職務呈請教育部省公署准由學監主任陳容代行其教務主任職務委託陶知行代理同日呈准江蘇督軍署劃分小營西北隅地擴充本校農場本學期內國文部改爲國文史地部理化部改爲數理化學部九月十四日奉教育部令國立南京高等師範學校校長江謙因病懇請辭職應卽照准以代理校長郭秉文繼任二十日校長郭秉文返國十月一日江校長交卸郭校長接任十一月二十四日由省公署函知八年度預算經國會核准經常費二十一萬二千二十八元臨時費五萬九千八百五十四元九年二月一日變更學校組織系統設校長辦公處裁學監處庶務處另設事務處四月九日開校務會議由校長交議陳請教育部改本校爲東南大

學案全體贊成遂組織委員會討論進行事宜九月二十五日張謇蔡元培江謙王正廷袁希濤穆湘玥蔣夢馨沈恩孚黃炎培會同郭校長擬具改辦大學計畫書預算書由郭校長偕蔣黃二君赴京與教育部接洽二十六日校長因公晉京請文史地部主任劉伯明代理校務十一月教育部復張謇等議以高等師範之教育農工商四專修科改歸大學高師仍留各本科庶續辦理應分別商訂辦法送部酌奪十二月六日教育部委任郭校長兼充國立東南大學籌備員七日奉國務會議核准本校九年度預算經常費三十五萬四百八十二元臨時費十四萬八千九百二十七元並於臨時費內以八萬一千元移充東南大學籌備費十年二月租定上海尚賢堂房屋爲大學商科校舍三月二十八日教育部函聘張謇蔡元培王正廷袁希濤聶其杰穆湘玥陳輝德余日章嚴家熾錢永銘榮宗錦江謙沈恩孚黃炎培蔣夢馨爲國立東南大學校董並委派司長任鴻雋爲校董會教育部代表五月十四日與崇德公司訂立合同建築大學寄宿舍六月六日開校董會成立會十四日日本大學與暨南學校合立上海商科大學籌備處成立八月二十四日至二十六日舉行大學預科及高等師範新生考試九月五日教育部電校董會准以南京高等師範學校校長郭秉文兼任東南大學校長二十日大學寄宿舍落成是月教育部令知閣議通過東南大學及南京高等師範之十年度預算案高師範仍照九年度預算編列東南大學應支經費兩費准就蘇省承認一半之數計十八萬三千元卽以此數定爲該校十年度預算統由蘇省國家歲出項下開支隨後由部咨商浙皖贛各省俟得其分擔同意及確數再行徐圖擴充十月二十九日本校行政委員會成立除校長爲當然主任任外由校長於各教職員中推定劉伯明爲副主任陶知行張子高鄒秉文孫洪芬陳鶴琴涂羽卿李仲霞爲委員十一年一月四日孟芳圖書館體育館中二院同時舉行立礎典禮六月十五日呈報教育部前與暨南學校合辦之上海商科大學自十一年七月起改由本校獨辦十二月十九日依據新學制呈請教育部將南京高等師範學校歸併東南大學此本校由國立高等師範進而爲國立大學之大略情形也

現在狀況

學校組織、校長總轄全校事務、另設校董會、輔助進行、校中有教授議事行政三部、分承校務、屬於教授事項者、有教授會、國文英文西洋文學哲學歷史地理學政法經濟數學物理化學心理生物十二系、屬於文理科、教育體育及心理三系、屬於教育科、農藝園藝畜牧病蟲害農業化學蠶桑及生物七系、屬於農科、機械工程系、屬於工科、會計銀行工商管理三系、屬於商科、系與科各有主任一、屬於行政事項者、有行政委員會、分教務事務會計文牘圖書出版體育女生指導醫藥衛生建築介紹十一部、部有主任一、屬於議事事項者、有評議會、校長及系科部附中附小代表為會員、又酌設委員會、其常設者、如學生自治運動圖書出版校舍建築招生遊藝推廣教育各項委員會、會設主任一人、委員若干人、全校職教員數、寧滬合計、校長辦公處、及文牘部介紹部職員十四、教授兼任者二、教務部職員十四、教授兼任者三、事務部職員十一、會計部職員五、教授兼任者二、圖書部職員九、女生指導部職員二、教授兼任者一、醫藥衛生部職員四、出版部職員一、其教授講師教員助教助理文理科五十八、教育科三十四、農科五十、工科十三、商科二十、全校學生數、文理科二百八十五、教育科一百二十五、農科六十三、工科四十、商科九十一、預科一百六十、各科特別生二百三十九、植棉專修科三十九、英文推廣部二十四、商科夜校一百二十四、本年暑期學校七百五十七、附屬中學四百八十、附屬小學及分設鄉校五百九十、教育科附設昆明小學五十五、總計學生三千零七十二、校中出版物有日刊一種、日出一號、每年約得二百號、學校教職員及各研究會譯著之書報、出版者約有百種、編有書目、學生自治會、設議事執行糾察三部、分編輯衛生教室值務齋務學藝膳事經濟營業等科、部與科各設有長、每學期選舉一次、本校大略之現況如此。

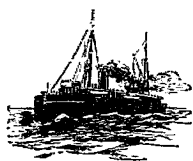

全校新建築計畫圖說明

1. 大會堂 以足容三千人爲度建築費約需六萬元
2. 辦公廳 爲全校行政各部辦公之所內分『校長辦公處』『文牘』『教務』『事務』『會計』『介紹』『醫藥衛生』『女生指導』各部建築費約需八萬元
3. 孟芳圖書館 本館蒙齊撫萬上將軍承其大翁孟芳先生獨力捐款十五萬元專爲建築館舍之費現尙在工
作中
4. 物理館 本館與化學館均承美國洛士基金中國醫藥部概認捐助建築設備等費但以本校自任之費與之
相等爲條件其內容另詳
5. 化學館 內容另詳說見前條
6. 文哲院 本院供『國文』『英語』『西洋文學』『哲學』四系之用內容爲研究室四閱書室四辦公室十五教室
二十公共講堂一成績陳列室一建築費約需五萬元
7. 歷史美術院 內容爲研究室一圖書室六辦公室九教室十古物陳列室一美術陳列室一國史史料編輯室
二國史史料皮藏室一畫室四材料工具室二模型標本室二音樂練習室八公共講堂一建築費約需五萬元
8. 地學館 本院爲西式二層樓房第一層爲地學圖書室及公共演講室之用第二層爲地質地理礦物氣象各
班之用建築費約需四萬元
9. 政法院 內容爲主任室一教授室二參考室一大教室一教室四辦公廳一更衣室一走廊一建築費約需六
萬元
10. 教育院 內容爲科辦公室三各系辦公室六展覽廳一教室四實驗室五研究室三十一雜室四建築費約需

十萬至十五萬元

11. 體育館 本館爲西式三層樓房第一層爲辦公室更衣室沐浴室器械儲藏室校工宿舍等第二層爲大運動場有活絡隔間可分爲教室四以作講課之用第三層爲參觀環樓全館建築費計五萬七千元現已建築工竣

12. 農科校舍

甲 農藝院 本院分三層第一層教室二辦公室二圖書標本室各一實驗室八均附儲藏室客廳一大會堂一第二層實驗室八教室五辦公室四第三層內容與二層同院址計東西二百二十四尺六寸南北一百三十四尺四寸建築費約需十萬元

乙 生物院 本院亦分三層動植物標本室各一動植物圖書室各一客廳一第二層植物實驗室四植物教室三辦公室五研究室四儲藏室四第三層動物實驗室四動物教室三辦公室五研究室四儲藏室四面積闊一百九十尺十一寸深八十二尺十一寸建築費約需六萬元

丙 園藝院 內容計分標本室二研究室一辦事室一模型室一園藝用具及藥品室一教室二實驗室二儲藏室二建築費約需四萬元

丁 附溫室 教授園藝全恃有完備之溫室故須有大溫室三座內分熱溫室溫溫室冷溫室連鍋爐水管每座平均二萬元共計六萬元又冬花園一座計四萬元

戊 森林院 內容分三層下層爲種子標本室木材標本室林具室各一中層爲普通實驗室二特殊實驗室二測量製圖攝影室各一儲藏室四上層爲教室四辦公室五研究室四圖書室一院外附鋸木廠一木材製造廠一林產製造廠一建築費約需十萬元

己 農政院 分農業行政農業教育農業社會農業經濟農業管理農業調查農業販賣農業推廣八部有總公事房三分公事房八教室六編輯室一出版室一圖書室一陳列室一儲藏室四應接室一建築費約需五萬

元

庚畜牧院

分家禽家畜獸醫水產四部有普通教室四普通實驗室四特殊教室四特殊實驗室八水產陳列

室一研究室四辦公室八普通儀器室一儲藏室四外附牛舍羊舍猪舍家禽舍及病院共五大間建築費約

需十二萬元

辛病蟲害院

分昆蟲病害二部內容爲圖書室一標本室一實驗室六教室六總公事房三辦公室十編輯室一

出版室一印刷所一攝影室一儀器室一育蟲室一儲藏室四外附病蟲害藥劑廠一製造噴射器廠一建築

費約需十萬元

壬農藝化學院

內容爲普通實驗室一定性定量分析土壤分析肥料食料實驗室各一農產製造室一標本

室一儀器室一藥品室一儲藏室四教室四預備室六圖書室一建築費約需六萬元

癸蠶桑院

內容爲育蠶室十實驗室三教室二研究室一暗室一儀器室一標本室一孵卵室一調理室一辦

公室二製種室一冷藏室一藏種室一貯桑坑一絲絲檢查室一外附絲廠一建築費約需七萬元

13. 工科校舍

分兩大部一部爲實驗室內設『電機』『水力』『原動』『材料』四門其又一部內設辦公室六大小

教室十工科圖書館一會堂一兩部合計建築費約需八萬元

14. 羣育院

此院爲全校校友游息之所內容爲會餐室俱樂部畢業同學會辦公處等建築費約需四萬元

15. 男生宿舍

除現有者外尚須逐漸另建十所共容二千人每所建築費約需三萬元

16. 女生宿舍

擬建樓房兩座共容四百人建築費約共六萬元

17. 中學部

除現有教室兩座外餘皆暫用本校本部房屋尚須另建宿舍百幢會堂全座雨操場全座膳堂二十

間建築費約共需十四萬元

18. 小學部

擬將現有之杜威院接出照舊加四倍約需費三萬元拆去南面大門及小方廳一帶舊屋照杜威院

- 式造一條約需費四萬元宿舍膳堂等改建費約需費四萬元共計約十一萬元
19. 觀象台 台設北極閣頂爲西式二層樓房內容略如次於二層樓之頂建築平台上建高塔塔頂置放風力計及定風向針之用下爲鐘樓報觀象台時刻二層樓爲儀器室三職員室三第一層爲圖書室一大小教室三應接室照相室實驗室各一下爲地窖設地震儀器室及製圖室各一建築費約需六萬元
20. 醫院 擬建西式樓房一座內容分辦公室一看護員室一普通候診室一女候診室一普通病室十二隔離病室二割症室二廚房一工人室三建築費約銀四萬元

