Д-286
1
190

Гатсинская городская управа

6-2-3-1

Списки жителей г. Гатсина, подлежащих призыву к отбытию воинской повинности.

21 января –
24 декабря 1893 г.

318 л

Д-286
1
190

По описи № 2й
1893. года

Часть воинская.

По архивной описи № 50 Арх № 12

Арх. № 190.

ДѢЛО

Гайсинской Городской Управы

О

Составленіи призывныхъ спи-
ковъ на 1893 годъ.

Списки жителей г. Гайсина под-
лежащие призову к отбытию воинской
повинности.

Д-286
1
190

Началось 21 Января 1893. года

Кончено 24. Декабря 1893 года

на 267. листахъ

№ 254.

ч/в. 2 14 Января 1893 г. 2

Согласно 1212 ст. 3 Непредставленіемъ приписнаго свидѣтельства

21 Января № 148

Въ Гайсинскую Городскую Управу

Мѣщанина г. Гайсина
Мордко Іосевича
Тонконогова

Заявленіе

Въ силу 94 и 101 ст. Устава о воин. Повинности я числюсь въ Призывномъ участкѣ по г. Гайсину по Отбыванію воинской Повинности въ текущемъ 1893 году, но такъ какъ я имѣя постоянное мѣсто Жительство въ м. Каменкѣ, Ольгопольскаго уѣзда, въ теченіи болѣе двухъ лѣтъ и желая отбыть воинскую Повинность въ этомъ уѣздѣ по мѣсту моего Жительство, а потому представляя при семъ копію удостовѣренія Ольгопольскаго Уѣзднаго Полицейскаго Управленія отъ 12 сего Января за № 4099, имѣю честь просить Городскую Управу о перечисленіи меня на основаніи 119 и 120 ст. Устава о воин. Повин. и разъясненіи къ нимъ изъ 1 участка гайсинскаго уѣзда въ 4 участка Ольгопольскаго уѣзда, причемъ присовокупляю, что вмѣстѣ съ симъ мною подано заявленіе по сему предмету въ Каменское волостное Правленіе съ представленіемъ подлиннаго удостовѣренія полиціи на право перечисленія Января 12 дня 1893 года. Жительство Каменки мѣщанинъ г. Гайсина М. Тонкова

Господину Приставу Запасной Гай-
ситскаго Ольгопольскаго Уѣзда.

Съ препровожденіемъ настоящаго заявленія, Гайсинская Городская Управа имѣетъ честь просить Ваше Высокоблагородіе объявить простому Толконогому за достоинство его, что ходатайство его о перечисленіи въ 11 призывной участокъ Ольгопольскаго Уѣзда для отбытія воинской повинности, на основаніи 121 ст. уст. о воинск. повин. за непредставленіемъ притискаго свидѣтельства выдаваемаго сего Управою притискомъ призывному участку - не можетъ быть удовлетворено. - Января дня 1893 года

Городской Головы

Секретарь

Копія

Свидѣтельство

№ 7099

Дано сіе изъ Ольгопольскаго Уѣзднаго Полицейскаго Управленія мѣщанину г. Гайсина Мордкѣ Іосевичу Тонконогому для представленія въ подлежащее волостное Правленіе на предметъ приписки къ призывному уч. въ томъ, что онъ, Тонконогій, какъ видно изъ дознанія Пристава Зстана, проживаетъ въ м. Камокѣ болѣе 2-хъ лѣтъ. Января 12 дня 1893 г.

Помощ. Исправникъ не разборчивый

(М. П.) Секретарь не разборчивый

Столонач. В. Малаевъ

Я, нижеподписавшійся, удостовѣряю вѣрность этой копіи за подлинникомъ

Дѣйств. № 4411

прошеніемъ поданнымъ въ эту Управу, съ представленіемъ требующагося 119 и 120 ст. уст. о воин. повин., свидѣтельства мѣстной Полиціи за № 93/670, проситъ о перечисленіи его, для отбытія воинской повинности, въ призывной участокъ г. Николаева.

Въ виду этого, Городская Управа имѣетъ честь покорнѣйше

ся, представленнымъ мнѣ Ивану Владиміровичу Масаевскому, исправляющему должность Ольгопольскаго Нотаріуса Густава Антоновича Ивашкевича въ конторѣ его, по Долгой улицѣ въ домѣ подъ №44, мѣщаниномъ Мордкомъ Іосевымъ Тонконитомъ, живущимъ въ м. Каменкѣ, Ольгопольскаго уѣзда. При сличеніи мною этой копіи съ подлинникомъ ея въ послѣднемъ подчистокъ, приписокъ зачеркнутыхъ словъ и никакихъ особенностей не было. г. Ольгополь, 1893 года, Января 12 дня. По реестру №16.

И. д. Нотаріуса И. Масаевскій

Ольгопольскаго Нотаріуса

Копія

Свидѣтельство 4 (м. г. м. 80 к.)

4

15

Дано сіе Подольской Губерніи, Брацлавскаго Уѣзда отъ Печерскаго Казеннаго Раввина въ томъ, что по забранымъ мною справкамъ по метрическимъ книгамъ о умершихъ евреяхъ м. Печеры за 1889 г. подъ №14 значится записаннымъ актъ слѣдующаго содержанія: тысяча восемьсотъ восемьдесятъ девятаго года Іюня шестаго дня умеръ въ м. Печеры и погребенъ на еврейскомъ кладбищѣ Нахманъ-Ицко Цеміовичъ Кузенога купецъ г. Гайсина коему 16 лѣтъ отъ роду, въ томъ подписомъ моимъ и приложеніемъ Раввинской печати удостовѣряю. Августа 31 дня 1889 г. (м. п.) И. д. Печерскаго Казеннаго Раввина Аврамъ Фишеръ. — 1889 г. Сентября 13 дня. — Что настоящее метрическое свидѣтельство о смерти еврея Нахманъ-Ицко Кузенога съ подлинною метрическою книгою представленною Печерскимъ Казеннымъ Раввиномъ достовѣрно, въ томъ Брацлавская Городская Управа подписью съ приложеніемъ казенной печати удостовѣряетъ. — подписали Городской Голова г. А. Секретарь А. (м. п.)

№ 48

№ 2157

Съ подлиннаго вѣрно:

Городской Секретарь С. Кузнецовъ

26 Янв. №411

прошеніемъ поданнымъ въ эту Управу, съ представленіемъ требующагося 119 и 120 ст. уст. о воин. повин., свидѣтельства мѣстной Полиціи за № 93/670, проситъ о перечисленіи его, для отбытія воинской повинности, въ призывной участокъ г. Николаева.

Въ виду этого, Городская Управа имѣетъ честь покорнѣйше

№ 270.

М. В. Д.

БЕРШАДСКОЕ
ВОЛОСТНОЕ ПРАВЛЕНІЕ
Ольгопольскаго уѣзда
Подольской губерніи

№ 97

Января 10 дня 1892 г.

м. Бершадъ.

15 Января 1893 года

Въ Гайсинскую Городскую Управу. 5

Житель м. Бершади Мющанинъ г. Гайсина Евшій Бенціоновъ Альбертонъ, представляя при своемъ заявленіи (у) свидѣтельство Ольгопольскаго Полицейскаго Управленія № 8093, о постоянномъ жительствѣ въ м. Бершади сына его Антеръ-Хоя, проситъ о приписке его къ призывному участку по сей волости и присовокупилъ,

Дѣлопр. № 415

прошеніемъ поданнымъ въ эту Управу, съ представленіемъ требующагося 119 и 120 ст. уст. о воин. повин., свидѣтельства мѣстной Полиціи за № 93/670, проситъ о перечисленіи его, для отбытія воинской повинности, въ призывной участокъ г. Николаева.

Въ виду этого, Городская Управа имѣетъ честь покорнѣйше

Дѣлопр. № 411

что сын Антонъ Іосифъ состоитъ приписанъ къ 1 участку Гайсинскаго уѣзда по г. Гайсину.

Въ виду изложеннаго Воинское присутствіе имѣетъ честь просить Городскую Управу, если не встрѣтится препятствій на переселеніе Антона Іосифа Львертовскаго изъ 1 го призывного участка г. Гайсина въ 2 участокъ сего уѣзда, не отказать сообщить копію постановленія о его семейномъ положеніи и мѣстѣ водворенія для приписки въ текущемъ году исполнить.

За Воинскаго Старшина
Членъ Присутствія Кулаченко

За Воинскаго Писаря [illegible]

№ 274.

7/6. 15 Января 1893 года. 6

Въ Гайсинскую Городскую Управу

Мѣщанина г. Гайсина, читающаго ев. Евангелія Іосифа Бенціонова Львертовскаго

Заявленіе.

Имѣю честь просить сына моего Антона-Іосифа для отбытія воинской повинности въ 1893 г. ко 2 призывному участку Вольтаполевскаго уѣзда Бершадской волости и представленія при семъ копію

Копія.

15

Николаевскаго

Львертовскаго

Николаевскаго

Николаевскаго

Николаев

свидетельства Окопольского
ского полицейского Управления
№ 8093, его подлежащего воинскаго
во инвертари и приложенное
свидетельство городской
Управы № 281, имею честь
просить городскую Управу
не отказать переслать
сына моего Антонер-
дия отбывшей воинской по-
винности по списку
моего жительства.
января 10 дня 1893 года.
Мещанин Овцио Альбертов

Копія.

Свидѣтельство.

№ 8093.

Дано сіе изъ Окопольскаго Уѣзднаго полицейскаго Управленія мѣщанину г. Ваксина Овцію Бенціонову Альбертову для предъявленія въ воинское присутствіе Волынскаго губернскаго правленія на предметъ принятія сына его Давида къ призывному участку въ томъ, что, какъ видно изъ дознанія, произведеннаго Управленіемъ 1-го Стана и предъявленнымъ просителемъ подлежитъ въ эту Управу, съ предоставленіемъ требующихся 119 и 120 ст. уст. о воин. повин., свидѣтельства мѣстной Полиціи за № 9370, протокола о переселеніи его, Давида отбытіе воинской повинности, въ призывной участокъ г. Николаева.

Въ виду этого, Городская Управа имѣетъ честь покорнѣйше

Копія

Николаевской
ъ
ъ
ъ

ного удостовѣренія Бершад-
ской мѣщанской Управы 4-го
Января сего года за № 16, Іосъ
Альбертонъ проживаетъ въ м.
Бершади со дня рожденія безъ
отлучно. Января 9 дня 1893 г.
подписали помощникъ Исправ-
ника Янкевичъ. Секретарь Ра-
бошайка (М.П.). Столоначаль-
никъ Малаевъ. —

Съ подлиннымъ вѣрно:
За Волостной Старшина
членъ Правленія
Русаченко

Печать Бершадскаго Волостнаго Правленія

За Волостной писарь Ив. Гусевичъ

8

Копія

15

...зъ Никола
...Херсонской
...ложеніемъ
...щанину
...колаеве
...авленія
...Николаевскій
...ствіи
...онъ какъ
...оживаетъ
...ѣтъ
...ломо
...ѣлать
...ъ (м. п.)
...доставлен-
...конторѣ
...ъ ...
...ниемъ под-
...той же
...ѣтъ.
...ленія въ
...тсѣвъ
...б. сборъ
...1893 года

...овичъ Почетовъ,
прошеніемъ поданнымъ въ
эту Управу, съ представленіемъ
требующагося 119 и 120 ст. уст. о
воин. повин., свидѣтельства
мѣстной Полиціи за № 93/670, про-
ситъ о перечисленіи его, для от-
бытія воинской повинности,
въ призывной участокъ г. Ни-
колаева.

Въ виду этого, Городская
Управа имѣетъ честь покорнѣйше

26 янв. № 411

№ 93/670

Копія.

Свидетельство дано изъ Николаевской городской полиціи Херсонской губерніи за подписью и приложеніемъ печати Гайсинскому мѣщанину Ивану Кочеткову въ Гор. Николаеве проживущему для представленія при перечисленіи его въ Николаевскій призывной участокъ въ слѣдствіи

(336-335)

М. В. Д.
НИКОЛАЕВСКОЕ
ГОРОДСКОЕ
ОБЩЕСТВЕННОЕ УПРАВЛЕНІЕ.
ГОРОДСКАЯ УПРАВА.

Распор.
Января 16
1893
№ 283

Отпись. 1111

Не вып. повин.
21 Января 1893 г.
Въ Гайсинскую Городскую Управу, Подольской губ.

111
14

Проживающій въ г. Николаевѣ Гайсинскій мѣщанинъ Иванъ Степановичъ Кочетовъ, прописной подданный въ эту Управу, съ представленіемъ требующагося 119 и 120 ст. уст. о вып. повин., свидѣтельства имѣющій Полицію за № 93/670, прописъ о перечисленіи его, для отбытія выпавшей повинности, въ призывной участокъ г. Николаева.

Въ виду этого, Городская Управа имѣетъ честь покорнѣйше

Копія. 15

...ство ...ко ...
...ской ...
...ніи ...
...ю ...
...ому ...
...ву ...
...ому ...
...ему ...
...ой ...
...ой ...
...ой

просить Гайсинскую Городскую Управу увѣдомить въ возможно непродолжительномъ времени не встрѣчается ли со стороны Гайсинской Городской Управы законныхъ препятствій на перечисленіе поименованнаго Кочетова въ призывной участокъ г. Николаева и не было ли онъ до это перечисленъ въ другой какой либо иногородній участокъ на основаніи 119 и 120 ст. уст. о воин. повин.; при чемъ, если означенныхъ препятствій не встрѣчается, то не отказать выслать копію посемейнаго списка о составѣ членовъ семейства его; при этомъ прилагается копія свидѣтельства мѣстной Полиціи.

Членъ Управы [signature]

Ид. Дѣлопроизводителя Н. Шмидтовъ

Завѣдыв. столомъ [signature]

№ 93/670

Копія

15

Свидетельство дано изъ Николаевской городской полиціи Херсонской губерніи за подписью и приложеніемъ печати Гайсинскому мѣщанину Ивану Кочеткову въ Гор. Николаеве живущему для представленія при перечисленіи его въ Николаевскій призывн[illegible] [illegible]окъ въ следствіи [illegible] въ томъ что онъ какъ [illegible]казалось проживаетъ [illegible] около 15 лѣтъ [illegible] 1893 года Помо[illegible] [illegible]мейстера Бѣлашъ [illegible]ль Гофхманъ (м. п.)

[illegible] этой копіи съ подлинникомъ ея, представлен[illegible] [illegible]АЧЕНКО, Николаевскому Нотаріусу въ конторѣ [illegible] домъ подъ № 12 Гайсинскимъ [illegible] [illegible]овичемъ Кочетковымъ, жив[illegible]

[illegible]той копіи съ подлинникомъ, въ послѣднемъ под[illegible] [illegible]кихъ особенностей не было. — Въ этой же [illegible] [illegible]Гофхманъ" тому вѣрить. — [illegible]ется для представленія въ [illegible] повинности присутствіе [illegible] 2 п. 45 ст. уст. о гор. сборѣ [illegible] [illegible] не подлежитъ. 1893 года

(№ 174)

[illegible]

№ 93/670

Копія

15

Свидетельство дано изъ Николаевской городской полиціи Херсонской губерніи за подписью и приложеніемъ печати Гайсинскому мѣщанину Ивану Кочеткову въ Гор Николаеве живущему для представленія при перечисленіи его въ Николаевскій призывной участокъ въ следствіи прошенія его въ томъ что онъ какъ по Дознанію оказалось проживаетъ въ Гор Николаеве около 15 лѣтъ Января 14 дня 1893 года Помощникъ Полицмейстера Бѣлашъ Письмоводитель Гоффманъ (м. п.)

Я, нижеподписавшійся удостовѣряю вѣрность этой копіи съ подлинникомъ ея, представленнымъ мнѣ, ЛАВРЕНТІЮ ЛАВРЕНТІЕВИЧУ ИСАЧЕНКО, Николаевскому Нотаріусу въ конторѣ моей Одесской части по Рождественской улицѣ въ домѣ подъ № 12, Гайсинскимъ мѣщаниномъ Иваномъ Стефановичемъ Кочетковымъ, жив. въ Николаевѣ. При сличеніи мною этой копіи съ подлинникомъ, въ послѣднемъ подчистокъ, приписокъ, зачеркнутыхъ словъ и никакихъ особенностей не было. — Въ этой же копіи исправлено: „Бѣлашъ" Гоффманъ" тому вѣрить. — Копія эта свидѣтельствуется для представленія въ Гайсинское по воинской повинности присутствіе а потому на основаніи 2 п. 45 ст. уст. о гер. сбор. оплатѣ таковымъ сборомъ не подлежитъ. 1893 года Января 14 дня. Подсчетъ (№ 174)

Нотаріусъ Исаченко

21.

21

18

У

губер-
гонча,
дле=
скойпо=
евянно=

ескую

17

менѣ-

ости.

дскую

16

ив-

ь, ремес

ь.

при

ренiе

уей

ивадрѣ.

ѣсть

и.

и

нiи

ного

стокъ

ы.—

№ Вѣстн

18

Свидѣтельство.

О ПРИПИСКѢ КЪ ПРИЗЫВНОМУ УЧАСТКУ

№ 520.

М. В. Д.

БЕРШАДСКОЕ
ВОЛОСТНОЕ ПРАВЛЕНІЕ
Ольгопольскаго уѣзда
Подольской губерніи

№ 310.

Января 20 дня 1893 г.

8 февраля 1893 г.

Въ Гайсинскую Городскую Управу. 1716

17

Волостное Правленіе имѣ-

№ 336.

М. В. Д.

КАМЕНСКАГО
ВОЛОСТНАГО ПРАВЛЕНІЯ
ОЛЬГОПОЛЬСКАГО УѢЗДА
ПОДОЛЬСКОЙ ГУБЕРНІИ.

21 Января 1893 г.
по волн. повинности.

Въ Гайсинскую Городскую Управу

16

№ 70.

Января 15 дня 1893 г.

Почт.-Т. Вед. Каменка

Житель м. Каменки, мѣщанинъ г. Гайсина Мордко Іосевичъ Танконогъ подалъ сему Правленію 13 сего января заявленіе, при коемъ приложилъ удостовѣреніе Ольгопольскаго Уѣзднаго Полицейскаго Управленія отъ 12 сего января за № 4099 о томъ, что онъ имѣетъ постоянное жительство въ м. Каменкѣ болѣе двухъ лѣтъ и ходатайствуетъ о перечисленіи его изъ 1-го участка Гайсинскаго уѣзда въ 4-й призывной участокъ Ольгопольскаго уѣзда по Ка-

2 февр. № 414

Свидѣтельство.

О ПРИПИСКѢ КЪ ПРИЗЫВНОМУ УЧАСТКУ

М. В. Д.

БЕРШАДСКОЕ

ВОЛОСТНОЕ ПРАВЛЕНІЕ

Ольгопольскаго уѣзда

Подольской губерніи

№ 310.

В. Гайсинскую Городскую Управ. 17/16

Волостное Правленіе симъ увѣдомляетъ Городскую [Управу] о [приписанномъ] въ г. Гайсинскомъ Двухкл. Учил. [сыне] крестьянина Антон. Ѳом. [Ивано]вѣ, [по] сельскому приписанія воинской повинности волости и внесенномъ въ списки сего года; [свидѣтельство] Управы отъ 281 с. [года] на семъ при семъ [прилагается].

[Писарь] (Чернецкій)

20.

Волостное Правленіе симъ увѣдомляетъ Городскую Управу о томъ, что крестьянинъ Антонъ Ѳомичъ Ивановъ, по сельскому приписанія воинской повинности волости и внесенный въ списки сего года; свидѣтельство Управы отъ 281 с. года на семъ при семъ прилагается.

Писарь (Чернецкій)

[Ивано]вѣ, [по] сельскому приписанія воинской повинности волости и внесенномъ въ списки сего года; [свидѣтельство] Управы отъ 281 с. [года] на семъ при семъ [прилагается].

[Писарь] (Чернецкій)

Волостное Правленіе симъ увѣдомляетъ Городскую Управу о томъ, что крестьянинъ Антонъ Ѳомичъ Ивановъ, по сельскому приписанія воинской повинности волости и внесенный въ списки сего года; свидѣтельство Управы отъ 281 с. года на семъ при семъ прилагается.

Писарь

менской волости.

Къ виду этого Волостное Правленіе имѣетъ честь покорнѣйше просить Гайсинскую Городскую Управу увѣдомить сіе Правленіе невстрѣчаетъ-ли какихъ либо препятствій къ перечисленію Толконогого изъ 1го призывного участка Гайсинскаго уѣзда въ 4й такой же участокъ Ольгопольскаго уѣзда по Каменской волости для отбытія имъ воинской повинности въ семъ 1893 году и сообщить на него копію семейного списка. Выпискъ „13 сего Января" вѣрить.

Волостной Старшина Сергій Шмырь

За Волостной Писарь Швец

18

Свидѣтельство.

О ПРИПИСКѢ КЪ ПРИЗЫВНОМУ УЧАСТКУ

520.

М. В. Д.

БЕРШАДСКОЕ
ВОЛОСТНОЕ ПРАВЛЕНІЕ
Ольгопольскаго уѣзда
Подольской губерніи

№ 310.

8 февраля 1893 г.

Въ Гайсинскую Городскую Управу. 1716

17

В... ное Правленіе имѣ... увѣдомить Городскую ... мѣщанинъ г. Гайси... метрикѣ Антеръ Іось... льбертонъ приписанъ ... нія воинской повин... ей волости и внесенъ ... е списки сего года; ... ство Управы за № 281 съ ... на немъ при семъ при...

... на В. Бо...

... сарь ...

... ков...

20.

20

Свидѣтельство.

О ПРИПИСКѢ КЪ ПРИЗЫВНОМУ УЧАСТКУ

М. В. Д.

БЕРШАДСКОЕ
ВОЛОСТНОЕ ПРАВЛЕНІЕ
Ольгопольскаго уѣзда
Подольской губерніи

№ 310.

Января 29 дня 1893 г.

м. Бершадь.

№ А 415.

Въ Гайсинскую Городскую Управу.

Волостное правленіе имѣетъ честь увѣдомить Городскую Управу, что мѣщанинъ г. Гайсина Іосѣ [illegible] Овшіевичъ Альбертомъ принесъ для отбытія воинской повинности къ сей волости и внесенъ въ призывные списки сего года; свидѣтельство Управы за № 281 съ надписью на немъ при семъ прилагается. –

Волостной Старшина [illegible]

Волостной писарь [illegible]

Членъ Управы [illegible]

Заѣсекретарь [illegible]

[illegible]
[illegible]
[illegible]

18

Свидѣтельство.

О ПРИПИСКѢ КЪ ПРИЗЫВНОМУ УЧАСТКУ

...на Подольской губер-
...шевичъ Альбертонъ,
...рта 1872 года, подле-
...а отбытія воинской по-
...а восемьсотъ девянно-
...1893 году.

...овинности къ первому призыв-
...Гаѣсину.

...енатъ, неграмотенъ, ремес...

...о февраля 15 дня 1891 г. за № ...

Членъ Управы Четвериковъ

за Секретарь Яворскій.

19

19

Волостной Сот...

За Волостной

18

Свидѣтельство.

О ПРИПИСКѢ КЪ ПРИЗЫВНОМУ УЧАСТКУ

Мѣщанинъ Уѣзднаго г. Гайсина Подольской губерніи Алтеръ-Іось Овшіевичъ Альбертонъ, родившійся 19го Марта 1872 года, подлежитъ призыву для отбытія воинской повинности въ тысяча восемьсотъ девяносто третьемъ (№ 1893) году.

По приписной книгѣ № 3 1798.

Алтеръ-Іось Овшіевичъ Альбертонъ.

Припис... ...кой повинности къ первому призывному уч... ...по г. Гайсину.

Вѣроисп... ...женатъ, неграмотенъ, ремесла ...

Выдано Гайсинскою Городскою Управою февраля 15 дня 1891 г. за № двѣсти восемьдесятъ первымъ (281).

Городской Голова [illegible]

Членъ Управы Четвериковъ

за Секретарь Яворскій.

Волостной ...

За Волостной ...

Означенный въ семъ свидѣтельствѣ Іось (по метрикѣ Антеръ Іось) Овшіевичъ Альбертонъ, приписанъ для отбытія воинской повинности въ 1893 году ко второму призывному участку Ольгопольскаго уѣзда Подольской губерніи по Бершадской волости, о чемъ ему и выдано приписное свидѣтельство 29 Января 1893 г. за № 309.—

Января 29 дня 1893 года.

Бершадскій Волостной

Старшина Чиновникъ

Г. Лысый

Волостной писарь [illegible]

Метрическія выписи

Ородившихся Евреяхъ въ 1872 году по г. Гайсину и мѣстечкамъ Гайсинскаго Уѣзда. — 23.

№ по порядку.	Мѣсяцъ и день рожденія по метрикѣ	Имя родившагося. —	Званіе, имя, отчество и прозваніе (фамилія) отца, а у незаконорожденнаго матери. —	Отмѣтка. —
			По г. Гайсину	
3.	Января 1.	№ 91 Лейзоръ-Лейбъ. —	Когонъ Исруль Ароновичъ жена Лее, Гайсинскій мѣщанинъ.	
4.	5.	Шлёмо.	Кручикъ Аврумъ Исеревичъ, жена Хае-Лее, Бердичевскій мѣщанинъ	Бердичевск. Гор. Думы 22 Января № 320
5.	6.	№ 113 Мордко.	Шлаермонъ Айзикъ Гершковичъ, жена Суре, Гайсинскій мѣщанинъ.	
6.	13.	№ 30 Хаемъ	Гвинтеръ Нахмонъ-Ицко Лезеровичъ жена Пае, Гайсинскій купеч. сынъ.	
7.	15.	Янкель-Нусенъ. —	Айзенъ Гершъ-Лейбъ Исрулевичъ жена Фрейде, Орховскій мѣщанинъ	
8.	20.	№ 9 Нахмонъ-Ицко. —	Кузеногій Цалелъ Янкель-Маиковичъ жена Рухель, Гайсинск. купеч. сынъ	Умеръ въ м. Печерѣ 6 Іюня 1889 г. № 14. —
9.	30.	№ 431 Ицко.	Сирота Лейбъ Янкелевичъ, жена Брайне, Гайсинскій мѣщанинъ. —	

10	Февраля 3.	Мордко	Токконогий Янкель Эрнович, жена Зиже, Гайсинск. мещанин		
11.	9.	Кутя.	Кимлевский Нухим Мендель Рувидович, жена Тема-Лея, Гайсинск. мещ.	Умер 28 Октября 1872 г. в/к Гайсина № 25	
12.	11.	Мендель	Немеровский Мошко Аврум Калмановн. жена - Рашевск. мещанин.	Рашевской волости 22 Января № 367	
13.	17	Аврум	Бергштейн Эдеде, Беньяминовича жена Гинде, Гайсинский мещанин.		
14.	17.	Вельмонъ	Рафаилъ Юсперъ жена Сура, Воннесенск купеческ сынъ.	Вознесенской вол 22 янв № 344	
15.	21.	Кутя-Герш	Вейгманъ Шимонъ жена Гитя Гайсинский мещанинъ		
16.	28.	Янкель	Штейнъ Янкель Эльевичъ, жена Итте Шадовск мещанинъ.	Шадовской Гор. Упр. 22 Января № 311	
17.	28.	Мошко	Литовский Боаръ Аникиевичъ, жена Хане, Гайсинск мещ.		
18.	Марта 2.	Рувинъ	Бассевский Калманъ-Шмерко Аникиевичъ, жена Фрейде, Рашевск мещанинъ	Рашевской вол 22 Января № 366.	
19.	7.	Аврумъ-Герш	Васинъ Эль жена Сура, Гайсинск мещанинъ		

20	Марта 7.	Аникиевъ Фроимъ	Шардъ Аврумъ Герцъ-Гершковичъ, жена Вике, Гайсинск. куп. сынъ		
21.	10	Мордко	Бродовский Янко Нерумовичъ жена Шифре, Сквирск мещанинъ	Сквирской городск. Управы 22 Января № 310	
22.	13.	Зись-Боаръ	Гуръ Шмиль Аврумовичъ, жена Эстеръ, Гайсинск мещан.		
23.	16.	Янкель-Мошко	Шмиль Нусень Ицковичъ жена Марьясь, Купеч. Гиенск. губ. г. Чечельника	Чечельницкой волости 22 Января № 356.	
24.	25.	Элья	Тушинский Аврумъ-Герш Гедальевичъ, жена Сура, Елисаветгр. мещ.		
25.	Апрѣля 7.	Нухимъ-Мехель	Чернобельский Волько Герцъ-Лейбовичъ, жена Гинишъ-Лея, Липецкій мещ.	Липецкой вол. 22 Янв. № 387.	
26.	15	Мордко	Токконогий Шмерель Мордковичъ, жена Хае, Гайсинск. купеч. сынъ.	Умеръ въ Гайсинѣ 4 Марта 1881 г. № 12.	
27.	20.	Хаимъ-Юсперъ	Райзенберъ Идель Шмиль-Берковичъ, жена Мирьямъ-Сурe, Гайсинск. куп. сынъ		
28.	23.	Тодресъ	Хайгенъ Наймонъ Мордко-Лейбовичъ, жена Фейге, Тетиевск. мещ.	Тетиевской волости 22 Января № 232.	
29	Мая 8	Сорохъ	Брокерманъ Шмиль жена Гудле, Гайгородск мещанинъ	Житомирской волости 22 Января № 265	

30.	Мая 8	Эзре	Пустынникъ Лейзеръ Беркович женат Лее, Рубишкий мѣщанинъ.	VI344	Умеръ 2 Января 1873г. №3. —
31.	9.	Хось-Ицко	Рестаръ Мойше-Лейбъ Ошеръ-Аронович женат Хринсь, Линцкий мѣщан. —	V	Линцкой волости 22 Января №286.
32.	9.	Ицко	VI105 Мунинъ Арье-Лейбъ Песаховичъ, женат Лее, Гайсинский мѣщ.	V	
33.	9.	Мордко	Сиротъ Рувимъ Идлевичъ женат Лиге, Китай городский мѣщ. —	V	Ямпольской волости 22 Января №365.
34.	11.	Хось-Вениціонъ	VI236 Кривой Мошко Іосиповичъ женат Фрейде, Гайсинскаго мѣщан. —		Умеръ 2 Января 1873г. №34. —
35.	19	Аврумъ	Гвертерионъ Пеликъ Вовиковичъ, женат Эстеръ, Ямпольский мѣщ. —	V	Ямпольской Гор. Управы 22 Января №301.
36.	22.	Шмило-Янкель	Штеренбархъ Хаимъ Аврумовичъ женат Двойре, Кешировскій мѣщ.		Кешировской волости 22 Января №273.
37.	23.	Шулимъ Ойзеръ	VI109 Литвакъ Зельманъ-Лейбъ Шмило-вичъ женат Гинде, Гайсинск. мѣщ.	VI	
38.	28	Мордко Аврумъ	Герцеръ Шмило-Іосиферъ Берковичъ, женат Хене-Рывке, Заславскій мѣщ.	VI	
39	28	Мойше	Мостовой Шмило Хаимовичъ, женат Кехуне, Ямпольскій мѣщ.		Ямпольской волости 22 Января №364.

25

40.	Мая 28.	Герцель	VI140 Лодыженский Мордко Рувимовичъ, женат Хае, Гайсинскій мѣщанинъ	VI	
41.	30	Мошко	VI105 Пирожникъ Янкель Мошковичъ женат Лее, Гайсинскій мѣщанинъ	VI	
42.	Іюня 1.	Хаимонъ Мойше	Линецкій Кивке Шмуль-Лейбовичъ женат Эстеръ-Хане, Рубишкій мѣщ.	V	Рубишкой волости 22 Января №260.
43.	4.	Вениціонъ	Восковой Хаимъ Янковичъ женат Фейгель, Животовскій мѣщ.	V	Животовской волости 22 Января №394.
44.	4.	Кухель-Герцъ	Красненскій Мордко Янко-Вовковичъ женат Рейзе, Линецкій мѣщ. —	V	Линецкой волости 22 Января №389.
45.	9.	Іерусь-Герцъ	Хаимонъ Аврумъ-Двойсъ женат Марьемъ, Терновскій мѣщ. —	V	Терновской волости 22 Января №257.
46	13.	Герцко	VI454 Левинъ Хаимъ женат Ципе, Кешировскій мѣщанинъ. —	VI	
47.	16.	Ерусь	VI86 Лехтъ Янко Ерусіовичъ женат Хае Гайсинскій мѣщ. —	VI	
48.	19.	Герцъ-Вовко	VI93 Пельгакъ Берко Ерик-Вовковъ женат Марьемъ, Гайсинск. мѣщ. —	VI	
49	23.	Аврумъ-Рувимъ	VI216 Шварцъ Михель Аврумъ-Вировъ женат Миндля, Гайсинскій мѣщанинъ —		Умеръ 2 Гайсинскій 25 Марта 1873г. №17 —

50.	Іюнь 28	Авруц Хаимовичъ	Кибишскій Пейсахъ Шуловичъ жена Фейга, 2 гильд. куп. сынъ.		Умеръ въ Гайсинѣ 13 Августа 1874. №40.
51.	29	Фрумъ Моисеевичъ	Винокуръ Ворухъ Мордковичъ жена Цип. ея, Гайсинскій мѣщанинъ.		
52.	Іюль 1.	Гесь Ицковичъ	Житомирскій Янкель Гесевичъ жена Карпъ Терновск. 2 гильд. куп. письмоводитель		Терновской волости 22 Января №252.
53.	1.	Лейбъ Ицковичъ	Копытинскій Хуна Шуловичъ, жена Гесля Тувье, мѣщ. м. Ильинецъ.		Ильинецкой волости 22 Янв. №388.
54.	6.	Эльцик Ицковичъ	Кубтанскій Ешая жена Ента, Ильинскій мѣщанинъ.		
55.	8.	Шая-Лейбъ Ицковичъ	Бурьеръ Янкель-Ефроимъ Хаимовичъ жена Хасье, Гайсинскій мѣщанинъ		
56.	12.	Янкель Шмерковичъ	Штейнберъ Зомеръ, Авруцовичъ жена Мойша Мендель, Гайсинскій мѣщанинъ		
57.	17.	Арон Ицковичъ	Ольшанецкій Ворухъ Хаимовичъ, жена Хае-Гинда, Брацлавскій купец. тяглян.		
58.	26.	Мойше Ицковичъ	Перемитеръ Леви-Ицко, Мордковичъ, жена Хаве Гинцик, Летичевскій куп. внукъ		Летичевской Гор. Управы 22 Января №809
59.	27	Мордко Ицковичъ	Фикиеръ Янкель Рувимъ-Хаимовичъ, жена Ите-Либа, Ушицкій мѣщанинъ		Ушицкой Городск. Упр. 22 Января №300

60.	Іюль 28.	Курте Ицковичъ	Четесъ Ворохъ Ицковичъ, жена Сурье, Тульчинскій мѣщ.		Жарковецкой волости 22 Января №291
61.	Августа 4.	Янкель Ицковичъ	Бурдъ Лейзикъ Зусевичъ, жена Бурсье, Гайсинскій мѣщ.		
62.	11.	Ицковичъ Янкель	Фейдманъ Янкель жена Ентель, Терновскій мѣщанинъ.		Терновской волости 22 Января №253.
63.	12.	Бенціонъ Ицковичъ	Барскій Шулимъ Зейликовичъ жена Ентель, Задковецкій мѣщ.		Кишлянской волости 22 Января №234.
64.	17.	Лейбенъ Ицковичъ	Барскій Рувимъ Гоникевичъ, жена Фофе, Брацлавскій мѣщ.		Брацлавской Гор. Управы 22 Января №265.
65.	19.	Герцъ-Лейбъ Ицковичъ	Рубинскій Мордко Авруц-Зусевичъ жена Кекуше, Балтскій мѣщ.		Балтской Гор. Управы 22 Января №330
66.	21.	Герцко Ицковичъ	Соколовскій Моцко Шлиомовичъ, жена Шендель, Бершадскій мѣщ.		Тираспольск. Окружн. Суда 22 Января №314.
67.	Сентября 12.	Хаимъ-Зусь Ицковичъ	Мандау Зусь Рувимъ-Ировичъ жена Рывка Михайлова, Турецкій подданный изъ Аусяника.		Сельцовецк. Вол. 22 Янв. №395
68.	14.	Умеръ-Зейликъ Ицковичъ	Кузакъ Мендель Авруц-Хаимовъ жена Сура, Гайсинск. мѣщ.		
69.	16	Мишель Ицковичъ	Рукъ Нусь Михелевъ жена Сейна, Гайсинскій мѣщ.		Умеръ въ Гайсинѣ 17 Іюня 1873. №36.

69	Октябрь 16	Шуко-Кусь	Резников Серко Шоев ясенс Сура-Геня, изъ Рашевы		
70	16.	Янкель	Фурманъ Иосиферъ Суморовичъ, ясенс Суре, Кишиневскій мѣщан.	Кишиневскаго Сов. 22 января	№ 304.
71	16.	Шмуйло	Сейферъ Шуко ясенс Фрейде-Рухля, Заславецкій мѣщ.	Каменецкаго Совѣст. 22 дня	№ 225.
72	17	Мордко	Тонконогій Шмуль Мордковичъ, ясенс Хане, Гайсинск. купец. сынъ	Умеръ въ Гайсинѣ 18 Марта 1873 г. № 114.	
73	19	Юдко	Немировскій Мотуръ Шмуйловичъ ясенс Суре, Гайсинск. куп. сынъ	Умеръ въ Гайсинѣ 21 Іюля 1835 г. № 27	
74	24.	Шерцъ	Рабиновичъ Рувимъ-Янкель ясенс Фрейде-Мирель, Гайсинск. мѣщ.		
75	26.	Вольф-Мушкинъ	Гимберштейнъ Иде-Лейбъ ясенс Рухли Гешевельецъ изъ Кривозера	Умеръ въ Гайсинѣ 31 Іюля — 1834. № 227.	
76	Октябрь 3.	Леви-Шуко	Когенъ Кушнирь Аронович ясенс Либе Гайсинскій мѣщанинъ	Совѣтскаго Совѣта 22 Января № 273	
77	11.	Лейбко-Герцъ	Шварцманъ Ранинъ Рувимовичъ, ясенс Суре, Гайсинскій мѣщ.	Каменецкаго Сов. Упразд. 22 Января № 298	
78	13.	Юдко	Вайнеръ Нахманъ Иде-Лейбовичъ ясенс Ваховидъ, Литовецкій мѣщанинъ	Липов. Думы 22 Янв. № 360.	

79	Октябрь 27.	Авруцъ	Гайсинскій Марк Лейзеров-Верковичъ ясенс Хане, Теревскій мѣщ.	Теревск. Совѣта 22 Янв. № 254.	
80	Ноябрь 3.	Шуко-Пинкусъ	Гофтшахеръ Хасель-Пасеков ясенс Ривке-Вейне, Гайсинск. мѣщ.	Умеръ 9 Августа 1873 г. № 48 въ Гайсинѣ.	
81	4.	Мордко	Тонконогій Авруцъ Мордковичъ ясенс Рейзе, Гайсинск. куп. сынъ		
82	5.	Рувидъ Іосиферъ	Рухесъ Шая Рувидовичъ ясенс Мошке, Гайсинскій мѣщ.	Продѣлалъ въ 1871 г. призывное стаж. № 117	
83	9.	Ицко	Мугерманъ Шмуль Берлевичъ ясенс Фрейде, Гайсинскій мѣщ.	Умеръ въ Гайсинѣ 21 Янв. 1873 г. № 37.	
84	15.	Герш-Вольфъ	Эленбогенъ Мошко Берл Шлио-вовичъ, ясенс Хаве, Гайсинск. мѣщ.	Призывался въ 1871 г. стажемъ № 119.	
85	19.	Хаель-Герцъ	Тетиевскій Шлионъ Тротилевичъ ясенс Цивтель, Гайсинск. мѣщ.	Каменецкаго Сов. Упразд. 22 Января № 299	
86	24.	Мендель	Белодоверъ Янкель Авруцовичъ ясенс Мошке, Тульчинскій мѣщ.	Жмеринскаго Совѣста 22 Января № 290.	
87	26.	Мордко	Тонконогій Нахманъ Шойлевичъ ясенс Суре-Мошке, Гайсинск. куп. сынъ		
88	30.	Пенціонъ	Воскобойникъ Авруцъ Берковъ Идкевичъ, Тетіецкій мѣщ.	Умеръ 5 Января 1871 г. № 1 въ м. Ивангородѣ Каменец. г.	

89.	Января 2.	Вельс	Левертонъ Нохумъ-Хаскелевичъ Янкелевичъ, жена Рейзель Рудянскій мѣщ. —	Кишиневской Больш. 22 Янв. № 222.	
90.	2.	Хаимъ	Кугельскій Цалель Лейзеръ Мошковичъ, жена Рухель, Сайнск. купеческ.	Умерлъ. Сайнск. 28 Янв. 1873г. № 101.	
91.	10.	Верхо-	Кушнеръ Нухимъ Шлемовичъ Сурс, отъ. главной соседства. — Китайгород. мѣщ.	Рашковской волости Апрѣля 1873г.	
92.	17.	Ярочъ	Питель Шлемо-Нухимовичъ жена Хасья, Вранцысвецкій мѣщ.	Оргѣевской гор. Управы 22 Января № 268.	

Том. Затковцанъ

1.	Января 10	Кельцовъ	Молдавскій Котель жена Анна, Затковецкій мѣщ. —	Кишиневской Больш. 22 Янв. № 223. —
2.	Февраля 12.	Умеръ	Вранцысвецкій Котель жена Сонда Одесскій мѣщанинъ.	Умерлъ въ м. Затковцахъ 2 Января 1873г. № 2. Одесск. Гор. Управы 22 Января № 305.
3.	Февраля 9.	Рувидъ-Мойсей	Годлувскій Друкъ-Хосъ жена Хая, Вранцысвецкій мѣщанинъ. —	Оргѣевской гор. Управы 22 Января № 267
4.	22.	в мѣстечкѣ	Бимекъ Хеселъ жена Хана, мѣщанинъ изъ Ладыженки. —	Ладыженской Вол. Управы 22 Января № 326
5.	Апрѣля 9.	Кишиневъ-Ярочъ.	Согиновскій Кельцовъ Кишиневъ-Ароновичъ, жена Ривке, Рашковскій Купеческій сынъ. —	Умеръ въ Кайтанкѣ Затков. 2 Января 1873г. № 3. —
6.	24.	Квартуристъ-Серичъ.	Публицкій Рувидъ жена Сура-Ривка Затковецкій мѣщ. —	Кишиневской Больш. 22 Января № 229. —
7.	Мая 24.	Кельцовъ-Лейбичъ.	Гелтманъ Воронъ Ароновичъ жена Фрейде, Затковецкій мѣщ.	Тоже № 228.
8.	Іюня 9.	Хосъ	Горшонъ Ривъ Хосяровичъ, жена Хенье, Затковецкій мѣщ. —	Тоже № 223.
9.	15.	Арье-Лейбъ	Войсенъ Сумеръ Мошковичъ жена Ривка, Купецъ 2 Гр. Гротовъ.	Гротовской Больш. 22 Янв. № 261.
10.	Іюля 4.	Кишиневъ-Рувинъ	Бакмейстеръ Сынка жена Марьянъ Терецкій мѣщанинъ. —	Монастырщ. вол. 2 Янв. 1873г.
11.	11.	Молдо-Говоръ	Когенъ Вомеръ жена Хайтель Литецкій мѣщанинъ	Кишиневъ Больш. 22 Янв. № 391.
12.	Августа 14.	Хаимъ-Мойше	Шнейдеръ Беръ жена Хасе Затковецкій мѣщ. —	Кишиневской Больш. 22 Янв. № 223.

13.	Сентябрь 1.	Ярославъ	Доктеръ Янкель-Мойше женат Гене, Ладыженскій мѣщанинъ.	Ладыженск. волост. 22 янв. № 223	
14.	12.	Кухмистръ	Соломонъ Давидъ женат Симе Липецкій мѣщанинъ	Каменецк. Спб. 22 янв. № 390.	
15.	Октябрь 1.	Юзко	№ 25 Токаюкій Авраамъ-Иуко Меерь Ериховичъ, Сайсацк. кут. сынъ	Викторовск. Гродн. 22 янв. 1877 г. № 2. —	
16.	Декабрь 1.	Шинокъ	Васильевскій Герцъ женат Хенде, Вроцлавскій мѣщанинъ	Вроцлавск. Гор. Управа 22 января № 266 —	
17.	4.	Хлѣбопеке	Вайнштейнъ Янкель-Лейбъ Ароно-вичъ женат Лива, Заатковецк. мѣщ.	Кишлятской волост. 22 января № 223. —	
18	4.	Мѣщанинъ	Митниковъ Мошко Нухимовичъ женат той же, Китайгор. мѣщ.	Дашевск. вол. 22 янв. № 371.	
19.	6.	Ярославъ	№ 25 Перцонъ Шлеме Ароновичъ женат Ривке-Лее, Сайсацкій кут. сынъ		
1/73.	25.	Авраам. Янкель	Соломенбергъ Мошко-Берь женат Хана, Турподск. мѣщ. контитъ попов. —	Сайсацк. волост. 22 янв. № 203. —	
2.	26.	Авраамъ	Перцонъ Лейбъ женат Ривке, Терещат мѣщ.	Монастырищ. вол. 22 янв. № 377	
3.	30.	Юзкоръ	Перцонъ Шмуль женат Ривке, Терещат мѣщ. — поясн № 378.		

Пом. Ладыженину

1.	Январь 1.	Авраамъ	Шперлингейдъ Лейзеръ женат Шейна м. Горшковки. —	Каменогородск. вол. 22 янв. № 397.	
2.	3.	Янкель	Штерингъ Ерико женат Эстера м. Кулы. —	Кунятской волости 22 Января № 215. —	

29.

3.	Январь 5.	Авраамъ	Фейгинсонъ Нухимъ женат Бобе	Ладыжинск. волости 22 января № 227.	
4.	8.	Кухмистръ	Горовицъ Мошко-Хаимъ женат Шейндель, м. Тетиева. —	Тетиевской волости 22 Января № 236.	
5.	14.	Кухмистръ	Сиротюкъ Меерь женат Хаимъ м. Ворховки. —	Тростянецк. волости 22 янв. № 291.	
6.	15.	Янкель	Токаюкій Нухимъ женат Мошко Купецъ. —	Ладыжинск. вол. 22 янв. № 227.	
7.	21.	Мѣщанинъ Ярославъ	Финзанъ Ехилъ-Лейбъ женат Хрона м. Тульчина. —	Жерновецкой волости 22 Января № 292. —	
8.	21.	Янкель Кухмистръ	½ повер. стр. Райзинсонъ! Райзинсонъ Ильяшке женат Рося г. Гайсина. —		
9.	Февраль 2.	Поляк	Кейлисонъ Мехель женат Кейля, г. Литовца. —	Литовецк. Одесск. 22 янв. № 362	
10.	5.	Авраамъ	Когонъ Берко женат Эстра —	Ладыжинск вол. 22 янв. № 226.	
11.	9.	Авраамъ-Мойше	Винникуръ Герцъ женат Хана м. Жмерин	Литинск. Волынск. Присут. 22 января № 315.	
12.	16.	Янкель	Гинтошонъ Авраамъ женат Туба м. Шпикова. —	Шпиковской волости 22 января № 277	

13.	Февраля 16.	Вишко.	Рекетникъ Мошко хаимъ Зидеръ сондетъ.	Задыкинской вол. 22 вол. № 227.	
14.	Марта 3.	Хаимъ-Лейбъ.	Фурманъ Янкель хаимъ Гонде изъ г. Франополя.	Франопольской Сор. 2 изд. 22 вол. л. № 271.	
15.	4.	Янко.	Басинъ Хаимъ-Лейбъ хаимъ Лея	Задыкинской вол. 22 вол. № 227.	
16.	14.	Эзре	Хейманъ Срулъ хаимъ Минцеръ изъ м. Монастырищъ.	Монастырищенской вол. № 385.	
17	15.	Авруме	Рубинштейнъ Янеръ хаимъ Бобы изъ м. Каширова.	Каширской вол. 32 Января № 276	
18	16	Авруме	Шлодерманъ (~~Шлодерманъ~~) Янкель хаимъ Гонде сондетъ.	Задыкинской вол. 22 вол. № 227.	
19.	19.	Мойше	Фурманъ Герцъ хаимъ Рыся изъ м. Тульчинской.	Жуковецкой волости 22 вол. № 287	
20	20	Сендеръ	Шнейдеръ Герцъ хаимъ Сенка.	Задыкинской вол. 22 вол. № 227.	
21.	Апреля 14.	Герцъ	Сонденбергъ Мошко хаимъ Ханна купецъ	Тоже № 227	
22.	5.	Мошко	Шварцштейнъ Шломе хаимъ Гиды изъ м. Куны.	Куньковской волости 22 Января № 214.	

23.	Мая 2.	Янко	Гогита Берко хаимъ Мордки купецъ.	Задыкинской вол. 22 вол. № 227	
24.	18.	Янкель	Фарберъ Гось хаимъ Фрейдель.	Тоже	
25.	21.	Аврамъ	Гитерманъ Хаимъ-Герцъ хаимъ Фруха, изъ Тульчинской.	Жуковецкой волости 22 Января № 286	
26	28.	Мееръ	Капустянскій Кортуся хаимъ Неся.	Задыкинской вол. 22 вол. № 227.	
27.	Іюня 2.	Хаскель	Нейманъ Менахимъ хаимъ Зися, изъ Чечельника.	Чечельницкой Вол. пр. 21 Января № 357.	
28	4.	Фроимъ	Гогита Неся хаимъ Сура Куперъ.	Задыкинской вол. 22 вол. № 227	
29.	13.	Нахимъ	Мостовой Мошко Хаимъ хаимъ Лея изъ Фашева.	Фашевской вол. 22 Мы. № 371	
30.	15.	Фроимъ	Гогита Срулъ хаимъ Лея Купецъ.	Задыкинской вол. 22 вол. № 227.	
31.	16	Шмерко	Гитисъ Гиллель хаимъ Бася.	Тоже	
32	Іюля 1.	Сенкашинъ	Вентцеръ Мордко хаимъ Темка изъ м. Тетиева	Тетиевской волости 22 Января № 227	

33.	Ноябрь 3.	Шоя.	Хаскель Менсова жена Хонова Лея изъ Константинополя.	Лодзинскаго Воен. Губ. 22 янв. №211.	
34.	15.	Янкель	Шнайдеръ Шлёма жена Хая Рейна.	Лодзинскаго Воен. 22 янв. №227.	
35.	Августъ 1.	Фрошъ	Бонтшахеръ Гантке жена Гуккия.	тоже	
36.	3.	Жухшъ	Блиндерманъ Лейбе жена Хонова.	тоже	
37.	5.	Эли.	Шнайдеръ Мошко жена Бейлы.	тоже	
38.	10	Мошко	Кардонскій Борухъ жена Грыня.	тоже	
39.	12	Мошко	Рехъ Ицко жена Рейзе Бунцылъ изъ Кишинева.	Кишиневской Воен. 22 января №275.	
40.	Сентябрь 1.	Герцко	Букарь Мошко жена Ренендъ Кунцъ изъ Могилева.	Могилевской Гор. Управы 22 января №307	
41.	3.	Эля	Фишманъ Ицикъ жена Хая изъ м. Тетиева.	Тетіевской Волости 22 января №233.	
42.	11.	Мошко	Фрейманъ Гдель жена Енеха изъ Кутаиса.	Кутаисск. Воен. 22 янв. №213	

43.	Октябрь 13.	Невахъ	Литманович Іосъ жена Фрейдель изъ г. Кишинева.	Кишиневской Гор. Управы 22 января №303	
44.	Октябрь 1.	Ихилъ	Шабашникъ Зельманъ жена Мареич изъ Воронежа.	Воронежской Волости 22 янв. №278.	
45.	3.	Ихилъ	Штрикинъ Фрумъ жена Рейна изъ Брацлава.	Брацлавск. Гор. Управы 22 января №272	
46.	5.	Жухшъ	Фарферъ Аврумъ жена Зисель изъ м. Тетиева.	Тетіевской Волости 22 января №239	
47.	3.	Янкель	Шпигелевскій Борухъ жена Шимель.	Ларыжскаго Воен. 22 янв. №227.	
48.	8	Герка	Вольфинсонъ Лейзеръ жена Удя изъ Сособковецъ.	Сособковец. Воен. 22 янв. №296.	
49.	9	Борухъ	Фельзенцвейгъ Идель жена Бейлы	Ларыжскаго Воен. 22 янв. №222.	
50	Ноябрь 1.	Ицко	Гемерманъ Лейба жена Ривкия.	тоже	
51.	2.	Янкель	Шварцманъ Авраамъ жена Зисель	тоже	
52.	4.	Жухшъ	Сирота Лейзеръ жена Вабе изъ Кунова.	Кутаисской Волости 22 января №221.	

53.	Ноябрь 21.	Шишуль	Рентмейеръ	Шея жена Ауэръ	Задвинскомъ Сыротинской волости 22 января № 227.
54.	6.	Хашиль	Перельманъ Нехемья Шаевровъ	изъ Бериади. —	Бериадской волости 22 января № 346
55.	8.	Фрумъ	Рехлисъ Хаимовъ жена Фрумъ	изъ Влиницы. —	Влиницкой Гор. Управы 22 января № 312
56.	10.	Герцко	Тетельбоимъ Гойна жена	Хаима изъ Острова. —	Островской Гор. Управы 22 января № 303
57.	10	Мордко	Жукъ Гохенъ жена Фрумъ	изъ Бериади. —	Бериадской волости 22 января № 345.
58.	Декабрь 1.	Шаина.	Маишъ Гесь жена Фройеръ	изъ Терновки. —	Терновской волости 22 января № 255. —
59.	3.	Хоимъ	Фурманъ Берко жена Кей-	лисъ. —	Задвинской волости 22 января № 227.
60	7.	Шишуль	Маттисъ Ворухъ жена Ента	изъ Брацлава. —	Брацлавской Город. Упр. 22 янв. № 269
61.	11.	Фрумъ	Франовичъ Изко жена Хася	изъ м. Верховки. —	Тростянецкой волости 22 января № 283
62	19	Хаимъ	Мишкисъ Годь жена Хавы	Отетвиной! —	Задвинской волости 22 января № 227

63.	Декабрь 19.	Кушнирь	Нейманъ Пинкосъ жена Эня	изъ Чечельника. —	Чечельницкой волости 22 января № 355.
64.	23.	Фрумъ	Шошинъ Фишель жена	изъ Печеры. —	Печорской волости 22 января № 279

Пом. Куки

1.	Октябрь 1.	Верхо.	Самматъ Лейбъ жена Лее	Бариадской мѣщанинъ	Бариадской вол. 22 января № 347 Кушнянской волости
2.	Ноябрь 14 Вд.	Ава Реше.	Жерденовскій Изко жена Хоне	Кушнянскій мѣщанинъ	22 января № 212
3.	Ф 26.	Изко-Аи- зикъ	Клейнбурдъ Герцко жена Хаецке,	Кушнянскій мѣщ.	
4.	Декабрь 6	Хаимъ-Боморъ	Питерманъ Менаше жена Зенде,	Кушнянскій мѣщ.	Кушнянской волости 22 января № 218

Пом. Кибинцу

1.	Январь 4.	Кишке-левъ	Лезакъ Вольфъ жена Фейге	Войгородскій мѣщанинъ	Кибинцкой волости 22 января № 264

2.	Января 15.	Госпоръ	Шварцъ Лейбъ жена Вове Ривкинскій мѣщанинъ		Ривкинскаго волостнаго Правл. № 259
3.	Февраля 13.	Мартунъ Герцъ	Брейтбурдъ Лезеръ жена Ита Гайцинск. купеч. сынъ	№ 32	
4.	13.	Ейкель-Эрончъ	Когенъ Хикель жена Ривке-Гитель Монастырищенскій мѣщ. —		Монастырищенск. Волост. 22 Янв. № 380.
5.	Марта 8.	Хикель-Шмелка	Коганъ Мошко жена Ривке, Купчинскій мѣщ. —		Купчинской волости 22 Янв. № 220.
6.	Мая 6.	Мордко	Рондорскій Фроимъ жена Мошка Витебскій мѣщ. —		Дашевск. Волост. 22 Янв. № 269.
7.	10	Хикель-Мошко	Рудой Хаимъ-Госпоръ жена Реце, Ривкинскій мѣщ		Ривкинской волости 22 Января № 259
8.	15.	Эронъ	Майбурдъ Иегуда-Меиръ жена Фиге-Лее, Тетюшскій мѣщ. —		Тетюшской волости 22 Янв. № 235
9.	17.	Хаимъ	Сироты Леви-Ицко жена Менде, Тамже № 234. Тетюшскій мѣщ. —		
10.	20	Герцъ-Меиръ	Сироты Мордко-Ицкелевъ жена Ривке, Тетюшскій мѣщ. —		Тетюшской волости 22 Января № 233.
11.	Іюня 8.	Аврумъ	Юшкъ Мордко жена Хае, Ривкинскій мѣщанинъ		Ривкинской волости 22 Января № 259

12.	Іюля 8.	Лейбъ	Шнигарскій Хаимъ-Мейлехъ жена Либа, Земледѣлецъ —		Ривкинск. волости 22 Января № 259
13.	15.	Юдко	Гехтъ Нухимъ-Нута жена Сура Гончарскій мѣщанинъ.	№ 1118 Ректоръ умеръ	
14.	Августа 5.	Мордко	Айзенбергъ Лейбъ жена Рыцка Ривкинскій купеч. сынъ. —		Ривкинской волости 22 Января № 259.
15.	15.	Мордко-Герцъ	Друкманъ Антеръ жена Лив-ше, Ривкинскій мѣщ. —		Тамже
16.	Сентября 18	Рувимъ Госк	Рейдманъ Рувимъ жена Эстеръ Ривкинскій мѣщанинъ.		тамже
17	Декабря 11	Мотусъ	Литовскій Нуте жена Фрейде, Ривкинскій мѣщанинъ.		тамже

Ком. Райгороду

1.	Января 3.	Элье	Ташейскій Лейбъ Шлемовичъ жена Рейзе-Рухель, Ладыжинскій мѣщ.		Ладыжинской волости 22 Янв. № 230.
2.	Февраля 1.	Юшель-Хуценъ	Ректоръ Мешель Шлемовичъ жена Этье, Райгородскій мѣщ. —		Н. Красноставской волости 22 Января № 262
3.	3.	Аврумъ-Янкель	Шмидбурдъ Ворель Лейбовичъ жена Ревекка, Райгородск. мѣщ.		тамже

4.	Февраль 10.	Ременте-Ершъ	Кронтъ Кусель Пантье-Ершовичъ жена Хане, Райгородскій мищ.	К. Кротошинскій Волостной 22 Января № 262	
6.	Марть 18	Мверъ-Боморъ	Сапожникъ Лейзикъ Берковичъ жена Лея, Райгородскій мищ.		тоже
45	10	Шмерко Боморъ	Койфманъ Аронъ Шуковичъ жена Рухель, Лафьяжинскій мищ.	Лафьяжинск. Волостн. 22 Января № 229	
7.	Июнь 13.	Аврумъ	Куршонъ Мордко Беньяминовичъ жена Крейна, Миканскій мищ.	Миканск. Вол. 22 Янв. № 392	
8.	21.	Шмерко	Бургортъ Хосъ Шмулевичъ жена Аре-эте, Тульчинск. купецъ	Жураковской Волости 22 Января № 288.	
9.	Июнь 2.	Ента-Ершъ	Черный Моисъ Мордковичъ жена Вове, Райгородскій мищ.	К. Кротошинской Волости 22 Января № 262	
10	3.	Аронъ	Хаетъ Мошко Рувимъ-Шмеловичъ жена Хае-Бурэ, Райгородскій мищ.	тоже	
11.	7.	Лезоръ	Макоронецъ Рувимъ Авдулевичъ жена Мошке, Бердичевскій мищ.	Бердичевск. Гор. Думы 22 Января № 321.	
12.	8.	Шмерко	Харитонскій Лезоръ Юселовичъ жена Хайне, Вранковскій мищ.	Вранковской Гор. Управы 22 Января № 270	
13.	Августъ 1.	Генціонъ	Винокуръ Лейзикъ Авдулевичъ жена Хонце, Райгородскій мищанинъ.	К. Кротошинской Волости 22 Января № 262	
14.	Августъ 21.	Шмерко	Бекъ Шмель Хаимовичъ жена Этте, Тульчинскій мищ.	Жураковской Волости 22 Января № 289	
15.	23.	Хоспоръ-Куке	Аронсонъ Мейеръ Хаимовичъ жена Ивье, Купчинскій мищ.	Купчинской Волости 22 Января № 219.	
16.	Сентябрь 1	Лейзикъ	Бокштанеръ Хаимъ Янкелевичъ, жена Вове, Райгород мищ.	К. Кротошинской Волости 22 Января № 262	
17.	2.	Шухеръ-Боморъ.	Черный Ершъ Хоспоровичъ жена Этье, Райгородскій мищ.	Шухеръ-Боморъ гор. Волк. Бердичевъ 15 Сентября 1873 г. XII.	тоже № 262
18.	Выпущ.	Хаймовичъ-Лейбъ			
19.	3.	Мордко	Васильевскій Хосъ Меерковичъ жена Вуне, Райгородскій мищ.		тоже
20	7	Беньямонъ	Франовскій Рувимъ Берковичъ жена Рухель, Ратайгор. мищ.	Данилевской Вол. 22 Янв. № 268.	
21.	Октябрь 12	Мошко	Лернеръ Шабша Ошеръ-Рувимовичъ жена Сосье, земледѣлецъ.	К. Кротошинской Волости 22 Января № 262	
22.	Ноябрь 8	Моисей	Шварцъ Хосъ Мордковичъ жена Этеръ, Райгородскій мищ.		тоже
23.	16	Ворохъ	Старый Шмерко-Лейбъ Шуховичъ жена Лее, Райгородскій мищ.		тоже
24.	Декабрь 1	Мошко-Ворохъ	Кранетъ Либеръ-Зайнкъ Литманковичъ жена Кейле-Кейзе, Райгородскій мищанинъ		тоже

22.	Января 10	Ехиел-Хаимъ	Аршинскій Лейбъ Ицковичъ жена Ефросинья Фоб, Рогачевскаго мищ.	К Кричевскому Волост. 22 Января № 262	
26	10	Мееръ-Верк	Заславскій Ехиель Шлиовичъ жена Мина-Рейзе, Рогачевскаго мищанина	Тоже	
27					

По м. Тетинку

1.	Января 5.	Овсей	Шайнъ Ершко Овсеевичъ жена Гитя, Хацевацкій мищ.	Хацевацкой Волост 22 Января № 246.	
2.	10.	Мееръ	Шмуклеръ Лейбъ Вольшенковъ жена Ента Тетинскій мищанинъ	Тетинской Волост 22 Января № 231.	
3.	18.	Лейбъ Берк	Лодыженскій Шая Мордковичъ жена Тобе, Тетинскаго мищ.	Тоже	
4.	27.	Шлиша	Горвицъ Мойше Шмуліовъ жена Мина, Терновскаго мищанина	Терновской Волостной 22 Января № 258.	
5.	28	Хаимъ Ерш ко.	Ершонокъ Берко Хершовъ жена Хая, Мозыр. подд.	В Копатевичскій Волос. 22 Января № 205.	
6	Февраля 6.	Хаимъ	Вайнштейнъ Пейсахъ Хаимовъ жена Хая, Бершадскій мищ.	Бершадской Волостной 22 Января № 249.	

7.	Января 8.	Александръ	Сендеровичъ Абрамъ жена Мина Мошке, Ямпольскій мищ.	Ямпольск. Вол. 22 Янв. № 893.	
8.	8	Ершко	Маридей Шмуль Хаимовъ жена Ентерфель, Теримскій мищ.	Монастыр. Вол. 22 Янв. № 384	
9.	8.	Мойше-Берк	Соболіовскій Мордко Берковичъ жена Рейзя, Теримскій мищ.	Тоже № 384.	
10.	10.	Ершко	Ангарманъ Мордко Фроимовъ жена Бейле, Тетинскій мищ.	Тетинской Волости 22 Января № 231.	
11	28	Нохимъ	Кугинцуръ Яковъ Фроимовичъ жена Рухля, Монастырищ. мищ.	Монастырищ. Вол. 22 Янв. № 383.	
12	Марта 10.	Зхаря-Лейбъ	Трактовенько Шмуль Ирокъ Гедалиовъ жена Рухля, м. Ладыженскаго Ун.	Ладыженской Вол. Ун. 22 Янв. № 323	
18.	18.	Янке.	Коган Мордко Лейбовъ жена Фрейхе, Тетинскій мищ.	Тетинской Волости 22 Января № 231.	
19	19.	Гдалье.	Ободовскій Ирко Лейбовичъ жена Хае, Трестянецкій мищ.	Трестянецк. Вол. 22 Января № 212	
20.	22.	Мордко	Воскобойникъ Мотель Мошковичъ жена Мотя, Тетинскій мищ.	Тетинской Волости 22 Января № 231.	
21.	24	Илья	Тетинскій Шмуль вольф Берлъ Гершовъ Тетинскаго мищ.	Тоже	

22	Март 24.	Коэх	Яблочникъ Боръ Лейбовичъ жена Тойбе, м. Болотня, Бердич. Увзда	Бердичевск. воинск. Присут. 22 янв. № 314	32.	Апрель 14.	Иуго	Сейлерманъ Мойше Зеймановичъ жена Хана-Ентя, Тетіевск. мѣщ.	Тетіевск. воинск. 22 янв. № 329
23.	28	Июнь	Оглитейнъ Иуко Нухимовъ жена Этя, отстовн. солдатъ	Тетіевск. воинск. 22 января № 231.	33.	20.	Авруцкъ	Литвакъ Мойше жена Хрейтъ Сквирск. воинск. 22 янв. № 336	Сквирск. воинск. 22 янв. № 336
24.	28	Мойше	Литвакъ Иуко Берк Кашковичъ жена Броне, Бердичевск. мѣщ. —	Терноват. воинск. 22 января № 348.	34.	28.	Рувимъ	Грогеманъ Лейбъ Иуковичъ, Купеческ. сословія.	Купеческ. воинск. 22 янв. № 217.
25.	28	Берко	Оберманъ Іосиръ Рувимовичъ жена Фрейда, Бердичевск. мѣщ. —		35.	30.	Мойше	Лавинштейнъ Кисель Вульфовичъ, жена Броне, Умансок. мѣщ.	Уманск. Сир. Увзд. 22 янв. № 297.
26.	Апрѣль 2	Пинкасъ	Кисель Авруцкъ Ароновъ жена Тойбе Бердичевск. мѣщ. —		36.	Мая 10.	Коэхъ	Котляръ Кисель Берковъ жена Фейге, Купеческ. сословія	Купеческ. воинск. 22 января № 216.
27.	2.	Ерухимъ	Клейнманъ Аронъ Мееръ Зельманович — Тетіевск. мѣщ.	Тетіевск. воинск. 22 января № 231.	37.	14.	Борухъ	Котлякъ Мойше Лейбъ Лейзеровичъ жена Ента, Заславск. мѣщ.	Купеческ. воинск. 22 янв. № 226
28.	4.	Авруцкъ-Вер.	Мошковичъ Иуко жена Фейге Молдавск. подданный. —	Въ Сквирск. В. Прис. 22 янв. № 206.	38	20	Хашкъ	Мендельовичъ Лейбъ Мошковичъ жена Мина, Молдавск. подданный	Въ Сквирск. воинск. Присут. 22 января № 207.
29	8	Іодко-Ицекъ	Штавельманъ Аронъ Боруховичъ жена Лея, Тетіевск. мѣщ.	Тетіевск. воинск. 22 янв. № 231.	39.	21.	Коэхъ	Школьникъ Ича — Тетіевск. мѣщанинъ	Тетіевск. воинск. 22 янв. № 231.
30.	9.	Срулъ-Яковъ	Шварцманъ Мойше Кельманъ жена Мина, Терновск. мѣщ. —	Терновск. воинск. 22 января № 257	40	22	Іодко	Фейльманъ Хотель Лейбовичъ жена Шпринца, Тетіевск. мѣщанинъ	Тетіевск. воин. 22 янв. № 348.
31.	10.	Ерухимъ	Коганъ Ошке Мошковичъ жена Рухля, Тетіевск. мѣщ. —	Тетіевск. воинск. 22 января № 231.	41.	23.	Коэхъ	Крайвецъ Иуковъ Вольковъ жена Хана тойба, Тетіевск. мѣщ.	Тетіевск. воинск. 22 янв. № 231

42.	Июня 6.	Янкель	Гейлинъ Шмуйловъ Гоцеровъ изъ м. Сураж, Тетіевскій уѣзда.	Тетіевскій волостной 22 Января № 227	52.	Октяб. 17.	Ранішъ	Ладыжинскій Овсей Мееровъ изъ м. Хащевато.	Хащеватскій волостной 22 Января № 244		
43.	18	Яковъ-Кельманъ	Лунгеръ Хаимъ Мойше Берковичъ изъ м. Ихва, Хащеватскій уѣзда.	Хащеватскій вол. 22 Янв. № 245.	53.	17.	Мойше	Каценеленбогенъ Лейба Мировичъ изъ м. Рухча, Сквирскій уѣзда.	Сквирскій Гор. Управ. 22 Января № 317		
44.	28	Мордко	Медвѣдь Ворухъ Мордковичъ изъ м. Сарны, Литов. У. —	Сарновск. вол. 22 Янв. № 374.	54.	19.	Авруцъ-Авел.	Гершковскій Іосифъ Гувидовъ изъ м. Волк, Фастовскій уѣзда.	Фастовскій вол. 22 Янв. № 370.		
45.	Янв. 9.	Авруцъ	Ерусалимскій Мойше Лейбовичъ изъ м. Кунятина, Кунятинскій уѣзда.	Кунятинской волостной 22 Января № 218.	55.	19.	Авруцъ-Янкель	Гринсъ Гейликъ Шмуйловъ изъ м. Рывжи, Рухчи, Тетіев. уѣзда	Тетіевскій волостной 22 Янв. № 221.		
46.	Августа 6.	Коелъ	Шнейдеръ Яковъ Авруцовъ изъ м. Ирклѣевъ, Тетіевскій уѣзда. —	Тетіевскій волостной 22 Января № 221.	56.	30.	Нойхъ	Ладыжинскій Шимонъ Годковъ изъ м. Кіева, Ладыжинскій уѣзда.	Ладыжинской Гор. Управы 22 Января № 293.		
47.	12.	Шая	Моней Яковъ Янкелевъ изъ м. Тетіева —	Тетіе	57.	Ноябрь 7.	Авруцъ-Іосель	Рутгаузенъ Іосифъ Берковичъ изъ м. Ребрикъ, Таращанскій уѣзда кут.	Таращанскій волостной 22 Янв. № 258		
48.	13.	Аронъ-Мендель	Маргулисъ Ворухъ Шимоновъ Мордкелевъ изъ м. Ладыжина Ун. У.	Ладыжинской вол. Ун. У. 22 Янв. № 322	58.	7.	Хаимъ Ерміе	Шенкеръ Гейликъ Лейбъ Овсеевъ Іосифовъ изъ м. Фрейдорфъ, Тетіевскій уѣзда.	Тетіевскій волостной 22 Января № 231. —		
49.	19.	Авруцъ-Наумъ	Восковойникъ Пухалъ Іосифовъ изъ м. Мейдель, Тетіевской волости	Тетіевскій волостной 22 Января № 231.	59.	9.	Хоне	Райнштейнъ Гувидъ Іосифовичъ, изъ м. Перы, Сквирскаго уѣзда.	Сквирской Гор. Упр. 22 Янв. № 294		
50.	Октяб. 7.	Мордко-Шулимъ	Гитерманъ Фишель изъ м. Хвастовъ, Тетіевскій уѣзда. —	Тетіе	60.	9.	Арѣе	Богдановскій Михель Зоревъ изъ м. Хвастовъ, м. Пекары, Сквирскаго у. —	Пекарской волостной 22 Янв. № 280		
51.	11.	Аронъ	Литовскій Хаимъ изъ м. Гнидавъ изъ м. Литовскій уѣзда	Литов. Дум. 22 Янв. № 361.	61.	9	Шимонъ	Жицерзонъ Гувидъ Іосифовичъ изъ м. Ольки, м. Пекары, Сквир. у.			

62.	Января 9.	Аврумъ-Мендель	Бурштейнъ Срулъ Вергковичъ	Тетиевской Совестн. 22 Января № 231.	2	Января 1.	Чудново-Чуднов	Бернштейнъ Шмуль Срулевичъ изъ Хивы, Тетиевск. мещанинъ	Тетиевской Совести 22 Января, № 241.	
63.	"	Шмуль-Вер-Янкель	Мазусъ Года Лейбъ-Хаимовичъ изъ Ржищ, Тетиевск. мещанинъ	Тоже	3.	2.	Шаргородъ	Нотиндонъ Аврумъ Рувимъ-Рувимовичъ изъ Дубна, изъ м. Ковки.	Старо-Константин. Двор. Управы 22 Янв. № 318.	
64.	Января 6	Берко	Тетиевскій Янко Ериковичъ изъ Ржищ, Монастырщинскій итал.	Монастырщ. Сов. 2 Янв. № 381.	4.	2.	Мойсе	Сондберъ Бенционъ изъ Трубчи, изъ Бериоди.	Бердичевской 2 Января № 353.	
65.	13.	Цуколенъ	Шмуклеръ Бецикъ Янкель Аврумъ Шлемовъ, изъ Тойбе, Тетиевск. мещанинъ	Тетиевской Совести 22 Января № 231.	5.	3.	Ольгинъ	Холодовскій Антонъ Ериковичъ изъ Ривки-Кукиз,	Тетиевской Совести 22 Января № 250	
66.	13.	Умеръ-Зейликъ	Котляръ Берко Янкелевъ изъ Литвы, Монастырщ. итал.	Монастырщ. Сов. 2 Янв. № 381.	6	4	Кожанка-Ирк.	Кайнштейнъ Хаимъ Аровичъ изъ Детеры.	Тоже	
67.	17.	Исерглуз-Герцъ.	Хайцинъ Антонъ изъ Ате Тетиевской мещанинъ	Тетиевской Совести 22 Января № 231.	7.	Год. 1866 г. 12 Января обяз. 1872 г. 12 Января.	Аврумъ	Козирскій Мордко Ерих-Аровъ изъ Феры, изъ Терешк.	Таращанской Упр. 22 Января № 313.	
68	30.	Ава	Кайнбурдъ Фишель Лобъ изъ Ситки, Тетиевск. мещ.	Тоже	8	Февраля 3.	Аронъ	Кобринскій Аврумъ Хаимъ изъ Перш изъ Ясенк.	Черновской Управы 1872 г. № 9. Тетиевской Совести Янв. 22 Января № 208.	
					9.	10	Волкъ	Видракъ Мерк Аврумъ Ериковичъ изъ Сура, Тетиевск. мещ.	Тетиевской Совести 22 Января № 250	
					10	Марта 3.	Сруль	Мейтельзайнъ Ерико изъ Вилна Богданевск. мещанинъ	Богдановской Вол. 22 Янв. № 381.	
1	Января 1.	Шмуль-Хаимъ	Журбинскій Юр. Лейбъ Мерковичъ изъ Сура.	Тетиевской Совести 22 Января № 250.	11.	10	Аврумъ-Кива.	Шварцштейнъ Зеликъ Пинховичъ изъ Песя.	Тетиевской Совести 22 Января № 250	

12.	Марта 11.	Зимарь	Красноперъ Кортулисъ Нусиновичъ	Кишиневскаго Воинскаго Начальника 22 Января № 248.	22.	Апрѣля 24.	Хинкисъ	Сироты Мошко Ешуа-Гершковичъ жена Хая, недостаетъ свидѣтельства.	Липов. У. Начальн. Прис. 22 Дек. 1879.		
13.	28.	Шуко	Пекарь Авруцъ Кохановъ жена	Терновскаго Воинскаго Начальника 22 Января № 250.	23.	Мая 10.	Мойше	Трубникъ Лейба-Шуко Гершковичъ жена - изъ Умани.	Уманскаго Гор. Управы 22 Января № 296		
14.	26	Герш-Лейбъ	Вексторъ Шуко Аникіевичъ жена изъ м. Тетіева	Тетіевскаго Воинскаго Начальника 22 Января № 212	24	20.	Пинкосъ	Страшилай Гесъ Вейсаковичъ жена Лиза изъ Ладыжинки.	Ладыжинскаго Воин. Нач. 22 Января № 325		
15.	27.	Аншель-Мойше.	Ювелиръ Шая жена Лея Вейнгольцъ Молдаванъ подданный.	Балтскаго Воинскаго Начальника 22 Января № 209	25.	29.	Шая	Кирпичъ Гудикъ Шаіовичъ жена Ривка Гурія, изъ Немирова.	Немировскаго Воинскаго Начальника 22 Января № 274.		
16.	30.	Мордко	Хлѣбопекъ Хаимъ жена	Терновскаго Воинскаго Начальника 22 Января № 250.	26.	Іюня 14.	Мордко	Тетиецъ Ресрумъ жена Нехама Гайсинскій цехъ.	Уездн. 14 Октября № 1875. Выпр. паспорта № 26.		
17.	Апрѣля 11.	Нухъ	Пекарь Іося жена - изъ м. Ладыжинки.	Ладыжинскаго Воин. Нач. 22 Января № 324	27.	14.	Лейба	Кельнеръ Бенціонъ жена Ривка.	Терновскаго Воинскаго Начальника 22 Января № 250.		
18.	5.	Пейсахъ	Портной Мошко-Лейбъ жена Хана, изъ г. Вобруйска.	Вобруйскаго Гор. Управы 22 Янв. № 318	28.	25.	Шмуль	Ульянъ Герцко жена Шифра Соломоновичъ цехъ	Соломяковскаго Воин. 22 Янв № 332		
19.	6 Гарвользи	Шмуль	Кельнеръ Берко жена Лея изъ г. Ровно.	Терновскаго Воинскаго Начальника 22 Января № 250.	29.	Августа 14.	Аншель	Герцовичъ Лейба Шмилевъ жена Ента, Соломяковскій цехъ.	Тоже № 333.		
20.	24.	Пинкосъ-Рубинъ.	Аврумъ Герцко жена Хана	Тоже	30	14	Аншель	Каминскій Кельнеръ Мовша Гайсинскій жена Ента, изъ м. Мерлина. (Сарнскій).	Сарнскаго Воинскаго Начальника 22 Янв. № 375.		
21.	24.	Лейбусь	Ульяновскій Берко Хаимовичъ жена Хая изъ м. Хмельника, Хмельницкій цехъ.	Хмельницкаго Воинскаго Начальника 22 Января № 210	31.	Родился 31 Октября 1872 г. Крещ. 1 Января 1873 г. Восп. 21.	Аврумъ-Лейбъ	Каминскій Кельнеръ Мошко Гайсинскій жена Ента, изъ м. Мерлина.	Тоже № 376		

32.	Октябрь 21.	Кухмись-Гирш-	Тельмисов Иосиф Ицкович жена-	Одесской Торговой конторы 22 янв. №250.
33.	28	Зим.	Кагано Хаимович жена — изъ гор. Умани. —	Уманской гор. Управы 22 янв. №295.
34.				
34.	28	Мойше-Лейб	Шварцштейнъ Вольфъ Мойше Лейбовичъ, жена Хана, Купеч. сынъ —	Торговой конторы 22 Января №250. —
35.	26.	Герш.	Ровнеръ Кисель Волковичъ жена Хина Мошкъ, изъ Савранп.	Савранской Волости 22 янв. №337
36.	Ноябрь 3.	Янкель	Грудакъ Гершель Гдальевичъ жена Итта изъ м. Терновъ.	Торговой конторы 22 янв. №250.
37.	10.	Мойше	Елисевичъ Янкель жена Хана. Индр, отставн. солд.	Тоже
38.	21.	Аронъ	Ковернисъ Авруцъ Шлеповичъ жена Сура, изъ г. Одессы. —	Одесской гор Управы 22 Января №306
39.	17.	Герцко	Сушникъ Зись жена Песя Рухия жительствуетъ м. Хашеватой —	Хашеватской Волости 22 Января №247
40	25.	Кухмись	Кашировскій Авруцъ Шулимъ Мойшковичъ, жена Хана Итце-Купеч. сынъ изъ Гайсина	Умеръ въ сентябрѣ 15 числѣ 1875 г. №43
41.	Ноябрь 27.	Пухмись	Лоцисъ Авруцъ Ворохович жена-Купеч. сынъ м. Черемшина	Чечельницкой воп. 22 Янв. №358.

По м. Хашеватой 40

1.	Января 9.	Гдось	Страшнюкъ Авруцъ Вольковъ жена Хоневедъ, Земледѣлецъ поселянинъ Гайсинскаго — Винн. Воб.	Винн. Воб. воп. 22 Января №340
2.	2.	Кагалъ	Унгертъ Мойше Литовъ жена Сура, изъ Бериславля —	Бериславской воп. 2 Января №350.
3.	2.	Гдось-Золь	Шмуцъ Лейзеръ Тодрисовъ жена Хая Лева, Торговецъ	Хашеватской волости 22 Января №243.
4.	20.	Срул-Авруцъ	Мапомедъ Янко Лейбъ Гдалевичъ, жена Малка, Торговецъ	Тоже
5.	Февраль 14.	Лейзеръ	Урорницкій Шмулъ Мошковъ жена Рухия, Земледѣлецъ поселянинъ Покотиловъ Винн. Мечет.	Винн. Мечет. воп. 22 Янв. №338.
6.	12	Кухмись-Лейбъ	Шисенъ Гдось Янкелевичъ жена Сура Купецъ г. Ольгополя.	Ольгопольской гор Управы 22 Января №343. —
7.	19.	Мойше	Кагано Гдось-Лейбъ Янковъ жена Ципра, Торговецъ	Хашеватской воп. 22 Янв. №243.
8.	20.	Рувинъ	Бетекеръ Иделе Янкелевичъ жена Шейва, Отставнаго нижн. Чинщика	Чуднівской Волости 22 Января №225
9.	24.	Янко-Берк	Окенскій Янкель Мойше Рувимовъ жена Сура, Торг. м. Крутог.	Крутогорской воп. 22 Января 354.

10	Марть 11.	Шешть-Мед гис. —	Солдъ Аврумъ Янкелевъ жена Хая, торговцы —	Кишиневской воинск 22 января № 243.	
11.	1.	Мойше	Штетникъ Мордко Усовъ Шмилова жена Мирля, торговцы	тоже	
12.	17.	Рувидъ	Шварцманъ Сейне Мордко Хаимъ Лейбовъ жена Хана-Рейза, Тора. и Бериоди. —	Бериславской кан 22 января № 251.	
13.	Апрель 6.	Дер. —	Кривцуръ Гдось Рувидъ Лейдоровичъ жена Ента, торговцы —	Кишиневской воинск 22 янв. № 213.	
14.	9.	Пейсахъ	Хазинъ Мойше Хаскелевъ жена Лейя, столяръ —	тоже	
15.	12.	Рейне-Лезоръ	Шмигельскій Рувимъ Аврумовъ жена Хая, торговцы —	тоже	
16.	Май 10.	Айзикъ	Равецкій Янкель Мошковичъ жена Рухля, торговцы	тоже	
17.	12.	Фрумъ-Дер	Солошенко Шмилъ Ершовъ жена Лея, Тургов. г. Кишинева		
18.	24.	Мойше	Штетникъ Ершовъ Айзикъ Гдось жена Двойра, Рувка	Кишиневской воинск 22 янв. № 243.	
19	24.	Аврумъ Зейликъ	Лейтнеръ Исакъ жена Сонда Вул, Русскій подд. —	Кишиневской воинск Прик. 22 января № 210	

20	Іюнь 4.	Кутоа	Лицекъ Гойхманъ Кутовъ жена Хая Эдя, Торговцы. —	Кишиневской воинск 22 января № 243.	
21.	10.	Элкъ	Шеръ Шмоилъ Хаскиловъ жена Мина, Торговц. м. Сквореи. —	Сквореской воинск 22 янв № 335.	
22.	Іюль 1.	Хаимъ	Лунеръ Аврумъ Лейбъ Берковъ жена Ента Моисеевна. —	Кишиневской воинск 22 января № 243.	
23.	1.	Сруль-Аврумъ	Штативманъ Янко Нусиновъ жена Сура, Торговц —	тоже	
24.	14.	Бородкъ	Хаперинъ Герцко Мошковъ жена Фейга, Торговц. г. Кишинева.	Кишиневской Гор Управы 22 января № 302.	
25.	20.	Исроэль-Мойсей	Сорбатый Шая Вольфъ Мейеровъ жена Хана, Земледел. кол. Чобановой	Дешко-Бобрицкой воин 22 января № 342	
26.	28.	Шабесъ	Кравецъ Овводъ Аврумъ жена Двойся. —	Кишиневской воинск 22 Января № 243.	
27	Августъ 11.	Шмулик	Литвакъ Шмоилъ Аврумъ Нухимовъ жена Хая, М. Сквореи.	Сквореской воинск 22 янв № 334.	
28	14.	Мойше	Штетникъ Зись Янковъ жена Перия, Земледел. кол. Чобановой	Дешко-Бобрицкой воин. 22 января № 341.	
29.	28.	Янко.	Шнеперъ Авгуш Шишковъ жена Ривка, Штетникъ	Кишиневской воинск 22 января № 243.	

30.	Августа 25.	Мордко-Берк	Керлисперъ Хаимъ Лейбовъ жена Хана Аптикъ, состоитъ въ Тульчинск. купечествѣ	Журавненскаго Еврейск. Общ. 22 Января, № 284	
31.	Сентяб. 7	Срулъ	Сирисъ Арон Усиевъ местеч. Хотинъ Ясской губ., торговец. г. Балтска.		
32.	26.	Гдешъ	Гольдинбергъ Лейба Гдешевъ жена Ривка, Купецъ Литовскаго	Литовскаго Еврейск. 22 Янв. № 243.	
33.	26.	Ворохъ	Литовецкій Еврумъ Хаскелевъ Лейбовъ жена Бейла, Торговецъ.	Кишеневскаго Еврейск. 22 Января № 243.	
34.	Октября 20	Мошки	Рейзелинтенъ Янкель Ворохов жена Фрейде, торговцы м. Бершада.	Бершадской Еврейск. 22 Января № 352	
35.	Ноября 21	Ерши	Виленскій, коренной житель м. Ершовъ, Хаскелевъ Мотелевъ жена Анна, третьей гильдіи м. Ершовъ	Ершовскаго Еврейск. 22 Января № 240	
36.	10.	Ушко-Лейзеръ	Товпенскій Мойше Мейеровъ Ушко Лейзеровъ жена Хана-Мирель Торговецъ.	Кишеневскаго Еврейск. 22 Января № 243	
37.	10.	Жендель	Готлибъ Хаимъ Иосифовъ жена Женделя, торговц. австріецъ консульск.	Указъ Кишеневскаго Губ. Правленія 23 Августа 1874 г. № 31. Кишеневскаго Еврейск. Присутствія 22 Января № 211.	
38.	Января 8	Аброшка	Перлмутеръ Мошковъ Гершевъ жена Хайка.	Кишеневскаго Еврейск. 22 Января № 243	

39.	Февраля 15	Лейзикъ	Полишицкій Лейзеръ Срулевъ жена Рухля, Земскаго Консул. Гольдиновой В. Бобруйск.		Вашков. Бобруйскаго Еврейск. Общ. 22 Января, № 339
40.	15.	Ларшонъ	Рапопортъ Срулъ Мееръ Шмулевъ жена Мейхиль, Купецъ м. Бибово.		

ГАЙСИНСКАЯ
ГОРОДСКАЯ
УПРАВА
Марта 15 д. 1893 г.
№ 737.
г. Гайсинъ под. губ.

№ 894. В экстрен. по воинск. повин.

48 16 Марта

Господину Полицейскому Надзирателю г. Гайсина.

Препровождая при семъ списокъ лицъ, мѣщанъ христіанъ г. Гайсина, подлежащихъ въ семъ году призыву для отбытія воинской повинности, Городская Управа имѣетъ честь просить Ваше Благородіе лицъ этихъ, или ихъ родителей выслать въ Управу для провѣрки ихъ семейнаго положенія не далѣе 20 сего марта; о лицахъ же, коихъ на жительствѣ

78.	Бойко Павелъ Еремѣевичъ. —	с. Полонъ 2 ст. сего уѣзда.
96.	Черніовскій Василій Лукашевъ.	Изъ с. Чечентовки 1 стана сего уѣзда.
103.	Калинскій Алексѣй Аполоновъ (Алексѣй)	с. Попудовки Липовецкаго уѣзда.
105.	Брихунецъ Исидоръ (незакон.) воспитанникъ Григорія Рыдынскаго. —	с. Грудковъ 2 ст. сего уѣзда.
115.	Ремченко Ѳеодоръ Ильичъ.	с. Мошенной 2 ст. сего уѣзда.

въ г. Гайсинѣ не окажется, добыть положительныя свѣдѣнія о мѣстѣ ихъ нахожденія и объ этомъ противу каждаго изъ нихъ сдѣлать отмѣтки по прилагаемому списку, которыя прислать Управѣ въ возможно непродолжительномъ времени и никакъ не позже 21 сего Марта, дабы Управа къ 1 Апрѣля имѣла возможность истребовать отъ этихъ лицъ чрезъ подлежащія учрежденія свѣдѣнія о ихъ семейномъ положеніи.

В. М. Городскаго Головы Щецинскій

Секретарь С. Крушевскій

885.

37

ч/в. 26 Марта 1893 г.

Отношеніе Отосъ пискость 21 учрежденій на Неслѣ отмѣтками, Сѣмѣнъ часть обратно препроводить въ Гайсинскую Городскую Управу.

24. Марта 93

Косинъ Нач. Упр.

г. Гайсинъ

78.	Бойко Павелъ Еремѣевичъ	с. Пчелинъ 2 ст. сего уѣзда.
96.	Черніовскій Василій Лукашевъ	Въ с. Чечеловкѣ 1 стана сего уѣзда.
103.	Калинскій Алексѣй Аполоновъ (Алексѣй)	с. Попудовкѣ Липовецкаго уѣзда.
105.	Брихунецъ Исидоръ (незакон.) воспитанникъ Григорія Рыдынскаго	с. Грудковъ 2 ст. сего уѣзда.
115.	Ремченко Өеодоръ Ильичъ	с. Мошенной 2 ст. сего уѣзда.

Списокъ

Мѣщанъ христіанъ г. Гайсина подлежащихъ призыву къ отбытію воинской повинности по г. Гайсину въ 1893 году

А по семейн. списку	Фамиліи, имена и отчества	Отмѣтка о мѣстѣ жительства
6.	Загурскій Іосифъ Васильевичъ	Въ с. Берестягахъ 3 ст. сего уѣзда
7.	Дрогомирецкій Алексѣй Ивановичъ	с. Окнинской 3 ст. сего уѣзда
10.	Заминскій Яковъ Кирилловичъ	с. Окнинской 3 ст. сего уѣзда
23.	Недзвецкій Иванъ Семеновичъ	с. Красноармѣ 3 стана сего уѣзда
24	Лупошанскій Сперидонъ Игнатіевичъ	м. Ладыжинской 3 стана сего уѣзда
26.	Билинскій Демянъ Мартиновичъ	Въ с. Метковѣ 2 ст.
78.	Бойко Павелъ Еремѣевичъ	с. Полонѣ 3 ст. сего уѣзда
96.	Черніовскій Василій Лукашевъ	Въ с. Чечелковѣ 1 стана сего уѣзда
103.	Калинскій Алексѣй Аполоновъ (Алексѣй)	с. Попудовкѣ Липовецкаго уѣзда
105.	Брихунецъ Исидоръ (незакон.) воспитанникъ Григорія Рыдынскаго	с. Грузовомъ 2 ст. сего уѣзда
115.	Демченко Өеодоръ Ильичъ	с. Мошенной 3 ст. сего уѣзда

116.	Заяцкий Марко Карпов. Никифоровичъ	Кол. Регистр. Ком. Штаба Отд. Корпуса
121.	Богуславский Венедиктъ Ефремовичъ	с. Черной Отд. Корпуса.
131.	Окунь Антонiй Никодимовичъ	с. Оводцы Сражавакатур.
138.	Гусякъ Миркуль Ивановичъ	м. Бершадь Винницкаго у.
164.	Ткачукъ Фомитъ Аѳанасiевичъ	с. Погуляевка Литинскаго у.
209.	Монастырскiй Аѳанасiй Харитоновичъ	с. Ивенецъ Отд. Корпуса.
221.	Стасюкъ Иванъ Осодотовичъ	Канцел. Управы
221	Стасюкъ Трифонъ Стефановичъ	тотъ же
225.	Гамузинскiй Иванъ Михайловичъ	тотъ же
227.	Григановскiй Григорiй Семеновичъ	Кол. Канцелярiи Отд. Корпуса.
229.	Шихоцкiй Иванъ Станиславовичъ	с. Кратно.
229	Шихоцкiй Фомка Тимофѣевичъ	м. Ратно Типографiя
231.	Гамузинскiй Осодоръ Пантелеймоновичъ	Канцелярiя Управы.
233.	Кравцукъ Иванъ Антоновичъ	тотъ же
235.	Вдовиченко Никифоръ Ѳедоровичъ	тотъ же
251.	Рабиновскiй Максимъ Никитовичъ	тотъ же

265.	Пономарчукъ Ѳомка Григорiевичъ	Канцелярiя Управы.
271.	Почепокъ Петръ Трофимовичъ	тотъ же
293.	Сабадашъ Захарiй Ѳеодоровичъ	тотъ же
304.	Ковальчукъ Ѳеодосiй Ѳомичовичъ	тотъ же
311.	Бондарь Илiя Ѳеодоровичъ	тотъ же
316.	Горобецъ Сафронъ Гавриловичъ	Кол. Канцелярiи Отд. Корпуса
320.	Билинскiй Ѳомка Ивановичъ	Канцелярiя Управы.
327.	Трохимчукъ Прокопiй Фомиловичъ	тотъ же
328	Созонiй Ока Александровичъ	тотъ же
765.	Боровикъ Ѳомка Карповичъ	тотъ же
785.	Бекеръ Петръ Титовичъ	тотъ же
733.	Олишковскiй Савва Мироновичъ	тотъ же
727.	Шастукъ Аѳанасiй Максимовичъ	м. Ратно Отд. Корпуса
773	Старжинскiй Евгенiй Осиповичъ	с. Иваньки Отд. Корпуса
834.	Баховскiй-Баковскiй Александръ Осиповичъ	Канцелярiя Управы.
843	Яворскiй Иванъ Фомичовичъ	м. Ратно, кв. с. Сосновка

853.	Черніовскій Ромуальдъ Юліяновичъ	Въ с. Новоконстантиновскомъ Литинскаго уѣзда
889.	Петровъ Филимонъ Ивановичъ	м. Бершади.
926.	Робецкій Іосифъ Іосифовичъ	Въ с. Сорокушкахъ Ульяновскаго уѣзда
986.	Титоренко Тимофей Григорьевичъ	Явился въ управу.
1009	Бартломейчукъ Илія Мироновичъ	Тоже
1031.	Вишневскій Онисимъ Томашевъ	Тоже
1047	Аворовичъ Феофилъ Людвиковичъ	с. Тиснановскаго Ямпольскаго уѣзда
1087	Панасюкъ Манило Яковлевичъ	м. Зятковцахъ Юст. сего уѣзда
1091	Шишковскій Александръ Рафаиловичъ	с. Шишковскаго Зап. сего уѣзда
1101.	Мамрига Власъ Луковъ	Явился въ управу
1116.	Варгохинъ Трофимъ Петровичъ	Тоже
1117.	Цихмиструкъ Демянъ Степановичъ	Тоже
1134.	Галузинскій Петръ Ивановичъ	Тоже
1238	Дубчакъ Ефремъ Ивановичъ	Тоже
1239	Дьяковъ Өеодоръ Кузьмичъ	Тоже

1256.	Бояновскій Александръ Іосифовичъ	Явился въ управу.
1277	Ивановъ Семенъ Павловичъ	Въ с. Собѣловкѣ Зап. сего уѣзда
1287.	Рыбаковъ Александръ незаконорожд.	Явился въ управу.
1305.	Кравченко Григорій Вонифатьевичъ	с. Бандуровой Балтскаго уѣзда.
	Приписавшіеся	
"	Сиваченко Іосифъ /незаконорожд./	Явился въ управу
"	Коломакинъ Іовъ Никонаевичъ	Тоже
"	Тарасовъ Иванъ Евдокимовичъ	Тоже

З. М. Городскаго Головы Щецинскій

Секретарь С. Крушевскій

853.	Чер
889.	Пет
926.	Роб
986.	Ти
1009	Барт
1031.	Ви
1047	Ав
1087	Па
1091	Ши
1101.	Ма
1116.	Вар
1117.	Ци
1134.	Гаш
1238	Дубч
1239	Дья

в. экстренное по воинск. повин.

ГАЙСИНСКАЯ
ГОРОДСКАЯ
УПРАВА

Апрѣля 20 д. 1892 г.
№ 799.
г. Гайсинъ под. губ.

52

22 Апрѣля 92 г.

Въ Кислякское Волостное Правленіе

Городская Управа имѣетъ честь просить волостное Правленіе, объявить проживающему въ д. Шурѣ-Метлинецкой или на Карб. Хуторахъ мѣщанину г. Гайсина Арлампію Харитонову Манастырскому, что для отбытія воинской повинности на основаніи возраста показаннаго ему по посемейному списку онъ внесенъ въ призывной списокъ сего года по г. Гайсину; при этомъ истребовать отъ него метрическую выпись о сгорожденіи и свѣдѣнія требуемые графами призывнаго списка, а также мет-

рическую выпись о рождении младшаго брата его Ивана. —

Городской Голова [illegible]

за Секретаря Погребнякъ. —

1892 года Апрѣля 24 дня. Содержаніе настоящаго отношенія мнѣ сего числа объявлено и я обязуюсь требуемыя съ меня двѣ метрическихъ выписи о моемъ и брата Ивана рожденіи, которыя значатся за-

писью по Метлинецкому Приходу, мною представить въ Чайкинскую Городскую Управу непремѣнно 28 сего Апрѣля, въ томъ и подписуюсь. Мѣщанинъ г. Чайкина Харлампій Монастырскій, а за него неграмотнаго по довѣрію росписался Климентъ Ремесникъ

Росписку отбираю:

Волостной Старшина Кисляковской волости Илья Ядовцовъ.

№ 701. 1117. 7/XI 27 Апрѣля 1892

Кисляковское Волостное Правленіе препровождая настоящее отношеніе съ роспискою Монастырскаго и копію посемейнаго списка о семейномъ положеніи по отчима крест. села Метлинецъ Андрея Чернаго, имѣетъ

853.
889.
926.
986.
1009
1031.
1047
1087
1091
1101.
1116.
1117.
1134.
1238
1239

честь увѣдомить Гайсинскую Городскую Управу, что у призываемаго Арламонія Монастырскаго сего два брата — Иванъ 16 и Давидъ 13 лѣтъ, который Православнаго вѣроисповѣданія, женатъ на Евгеніи Ивановой 13 лѣтъ, дѣтей не имѣетъ, грамоты не знаетъ, занимается хлѣбопашествомъ и подъ судомъ не состоялъ. Апрѣля 23/24 дня 1892 г.

Волостной Старшина Кисляжской волости Илья Вдовцовъ

Волостной писарь Мотрунъ

Выписка изъ Посемейнаго списка Крестьянъ Села Метлинецъ Кисляжской волости, о составѣ семьи Андрея Чернаго. —

Составленъ въ 1886 году.

1	2	3	4	5	6	7	8	9	10		11
№ семействъ		Названіе (или фамилія) имя и отчество лицъ мужескаго пола	ВОЗРАСТЪ			Отмѣтка о прибыли и убыли лицъ мужескаго пола послѣ составленія списка.	Отмѣтка о поступившихъ по призыву на дѣйствит. службу со времени составленія посеменаго списка и въ теченіи предшествовавшихъ шести лѣтъ съ указаніемъ года призыва	Лица женскаго пола къ семействамъ принадлежащія.	Лѣта по ревизіи	Лѣта къ 1 Января того года въ которомъ составленъ посемейный списокъ	Отмѣтка о прибыли и убыли лицъ женскаго пола послѣ составленія списка.
По порядку	По ревизской сказкѣ		Лѣта показанныя въ ревизской сказкѣ	Лѣта къ 1 Янв. того г. въ которомъ составленъ посемен. списокъ	Годъ, мѣсяцъ и день рожденія по метрикѣ.						
73	85	Черный Андрей Моисѣевичъ	15	44	1842	Андрея 6 сынъ Прокопій 1/2 г. въ 87 г.		Андрея жена Марія 2я		27	Умерла въ 1888 году Андрея 3я жена Оксана — 40 л. въ 1889 г.
		Андрея сыновья:									
		1, Лукіянъ	"	20	1866 г. 25 Октября		Лукіянъ поступилъ въ военную службу по призыву 1887 г.				
		2, Моисей	"	17	Помѣтрикѣ пропущенъ		Моисей въ призывъ 1889 г. зачисленъ въ ополченіе 1 разряда. —				
		3, Иванъ	"	6	"						
		4 Игнатій	"	4	"						
		5 Семенъ	"	1	"	Умеръ въ 1888 году.					

Что настоящая выписка изъ подлиннаго посемейнаго списка списана вовсемъ вѣрно, въ томъ Кислякское Волостное Правленіе, Гайсинскаго Уѣзда, подписью и приложеніемъ печати удостовѣряетъ Апрѣля 24 дня 1892 года.

Волостной Старшина Кислякской волости Илья Вдовцовъ

ПЕЧАТЬ КИСЛЯКСКАГО ВОЛОСТНАГО ПРАВЛЕНІЯ ГАЙСИНСК. УѢЗДА

Волостной Писарь Мотуз

857.

М. В. Д.

АДМИНИСТРАТОРЪ
ЛАДЫЖИНСКАГО КОСТЕЛА
и
ГАЙСИНСКО-БРАЦЛАВСКІЙ
ВИЦЕ-ДЕКАНЪ.

№ 23.

Марта 18 дня 1893 г.

м. Ладыжинъ.

65. 22 Марта 1893 года

Въ Гайсинскую Городскую Управу.—

Въ слѣдствіе отзыва Гайсинской Городской Управы отъ 13 го Марта за № 691. Честь имѣю увѣдомить, что мѣщанинъ Иванъ Ф[illegible]

798.

М. В. Д.

ПОДОЛЬСКОЙ ГУБЕРНІИ
БРАЦЛАВСКАГО УѢЗДА
2-го Мирового участка
НЕМИРОВСКОЕ
ВОЛОСТНОЕ ПРАВЛЕНІЕ.

№ 644

Марта 9 дня 1893 г.

[illegible] мѣсто: м. Немировъ Под[illegible]

ч/в. 13 Марта 1893 г.

Въ Гайсинскую Городскую Управу

№ 547

По посмертному списку мѣщанъ м. Немирова значится показаннымъ перечисленнымъ по предписанію Кавказской Палаты 21 февраля 1871 г. № 1470. въ мѣщанахъ г. Гайсина сынъ Левій Герш[illegible]ко Хаимовичъ чему въ спискѣ показанъ возрастъ по которому онъ въ семъ году подлежитъ отбытію воинской повинности.

О чемъ Волостное Правленіе для имѣнія въ видѣ [illegible]

составленіи призывнаго списка на сей годъ имѣетъ честь увѣдомить Городскую Управу.

Волостной Старшина О. Ведибъ

Волостной писарь Гродзкій

857.

М. В. Д.

АДМИНИСТРАТОРЪ ЛАДЫЖИНСКАГО КОСТЕЛА И ГАЙСИНСКО-БРАЦЛАВСКІЙ ВИЦЕ-ДЕКАНЪ.

№ 23.

Марта 18 дня 1893 г.

м. Ладыжинъ.

65. 22 Марта 1893 года

Въ Гайсинскую Городскую Управу.—

Въ слѣдствіе отзыва Гайсинской Городской Управы отъ 13 го Марта за № 691. Честь имѣю увѣдомить, что мѣщанинъ Иванъ [illegible]

837.

М. В. Д.

СОБОЛЕВСКАГО Волостнаго Правленія 2-го мироваго участка ГАЙСИНСКАГО УѢЗДА ПОДОЛЬСКОЙ ГУБЕРНІИ.

Марта 15 дня 1893 г.

№ 320.

м. Соболевка

57 ч/в. 19 Марта 1893 года

Въ Гайсинскую Городскую Управу.

Изъ метрической выписи сообщенной сему Правленію причтомъ с. Поборки видно, что у временно-проживающей въ с. Поборкѣ Анны Иноевой Сикорской, 30 Ноября 1871 года, родился незаконно сынъ Андрей, а 20 Марта 1872 года крещенъ. Поспрашивъ оказалось, что Сикорскій приписанъ въ мѣщанѣ г. Гайсина и воинскую повинность отбылъ въ 1892 г.

Очемъ Соболевское Волостное Правленіе имѣетъ честь увѣдомить Городскую Управу.

Волостной Старшина Герасименко

Волостной Писарь Захарчевскій

857

М. В. Д.

АДМИНИСТРАТОРЪ
ЛАДЫЖИНСКАГО КОСТЕЛА
и
ГАЙСИНСКО-БРАЦЛАВСКІЙ
ВИЦЕ-ДЕКАНЪ.

№ 23.

Марта 18 дня 1893 г.

м. Ладыжинъ.

65. 22 Марта 1893 года

Въ Гайсинскую Городскую Управу.—

Въ слѣдствіе отзыва Гайсинской Городской Управы отъ 13 Марта за № 691. Честь имѣю увѣдомить, что мѣщанинъ Иванъ Феликсовъ Яворскій родился

Тел. № 843

622

В. П. И.

Протоіерея Литинскаго собора

№ 35.

13 Февр. 1893 года.

60 ч/в. 19 февраля 1893 г.

Въ Гайсинскую городскую Управу

Честь имѣю представить при семъ метрическую выпись уроженца 1872 года Гайсинскаго мѣщанина Іоанна Григорьева Германовскаго.

Протоіерей Н. Томасовичъ

№ 857.

М. В. Д.

АДМИНИСТРАТОРЪ
ЛАДЫЖИНСКАГО КОСТЕЛА
и
ГАЙСИНСКО-БРАЦЛАВСКІЙ
ВИЦЕ-ДЕКАНЪ.

№ 23.

Марта 18. дня 1893 г.

м. Ладыжинъ.

65.

22 Марта 1893 года

Въ Гайсинскую Городскую Управу.—

Въ слѣдствіе отзыва Гайсинской Городской Управы отъ 13 Марта за № 691. Честь имѣю увѣдомить, что мѣщанинъ Иванъ Феликсовъ Яворскій родился

Тел. 201 № 843

61.

№ По метрической книгѣ.	Мѣсяцъ и день рожденія.	Имя родившагося.	Званіе, имя, отчество и фамилія отца, а у незаконнорожденнаго матери.	Если родившійся умеръ, то годъ, мѣсяцъ и день его кончины.
Метрическая выпись за 1872 годъ.				
32.	Іюня 28го	Іоаннъ.	Города Гайсина Мѣщанинъ Григорій Николаевъ Германовскій.	Августа 6го 1873 года

Литинскаго Собора Протоіерей Н. Томасовъ

Выписку производилъ: Псаломщикъ Александръ Лазаревичъ

857.

М. В. Д.

АДМИНИСТРАТОРЪ
ЛАДЫЖИНСКАГО КОСТЕЛА
и
ГАЙСИНСКО-БРАЦЛАВСКІЙ
ВИЦЕ-ДЕКАНЪ.

№ 23.

Марта 18 дня 1893 г.

м. Ладыжинъ.

65. 22 Марта 1893 года

Въ Гайсинскую Городскую Управу.—

Въ слѣдствіе отчьева Гайсинской Городской Управы отъ 13 Марта за № 691. Честь имѣю увѣдомить, что мѣщанинъ Иванъ Феликсовъ Яворскій родился

Стр. 201 № 843

838.

М. В. Д.

СОБОЛЕВСКАГО

Волостнаго Правленія

2-го мироваго участка

ГАЙСИНСКАГО УѢЗДА

ПОДОЛЬСКОЙ ГУБЕРНІИ.

Марта 15 дня 1893 г.

№ 319.

м. Соболевка.

62 ч/в. 19 Марта 1893 года

Въ Гайсинскую Городскую Управу.

Изъ метрической выписи сообщенной сему Правленію причтомъ м. Соболевки видно, что у однодворца Іоанна Федоровича Бѣлскаго 3го Декабря 1875го года родился сынъ Семенъ, который приписанъ къ обществу мѣщанъ г. Гайсина.

Очемъ Соболевское Волостное Правленіе имѣетъ честь увѣдомить Городскую Управу.

Волостной Старшина Герасимовъ

Волостной Писарь Захаревичъ

Стр. 201 № 1311

№ 857.

М. В. Д.

АДМИНИСТРАТОРЪ
ЛАДЫЖИНСКАГО КОСТЕЛА
и
ГАЙСИНСКО-БРАЦЛАВСКІЙ
ВИЦЕ-ДЕКАНЪ.

№ 23.

Марта 18 дня 1893 г.

м. Ладыжинъ.

65. 22 Марта 1893 года

Въ Гайсинскую Городскую Управу.—

Въ слѣдствіе отзыва Гайсинской Городской Управы отъ 13 Марта за № 691. Честь имѣю увѣдомить, что мѣщанинъ Иванъ Феликсовъ Яворскій [illegible]

№ 847

М. В. Д.
Подольской губерніи
Гайсинскаго
уѣзда
1-го мироваго участка
Грановскаго Волостнаго
Правленія

702

Марта 17 дня 1893 г.

Почт. отд. м. Грановъ

63 ч/б. 20 Марта 1893 г.

По воинской повинности

Въ Гайсинскую Городскую Управу

Въ дополненіе къ отношенію отъ 9 Марта за № 645. Волостное Правленіе имѣетъ честь увѣдомить Городскую Управу, что подписавшій призывъ къ исполненію воинской повинности въ семъ году мѣщанинъ г. Гайсина Григорій Васильевъ Пасленко умеръ 16 Марта 1875 г., по метрикѣ объ умершихъ записанъ подъ № 8.—

М. Грановскій

Волостной писарь Порфирьевъ

№ 857.

М. В. Д.

АДМИНИСТРАТОРЪ
ЛАДЫЖИНСКАГО КОСТЕЛА
и
ГАЙСИНСКО-БРАЦЛАВСКІЙ
ВИЦЕ-ДЕКАНЪ.

№ 23.

Марта 18 дня 1893 г.

м. Ладыжинъ.

65. 22 Марта 1893 года

Въ Гайсинскую Городскую Управу.—

Въ слѣдствіе отчьева Гайсинской Городской Управы отъ 13 Марта за № 691. Честь имѣю увѣдомить, что мѣщанинъ Иванъ Феликсовъ Яворскій [illegible]

№ 1843

№ 484.

М. В. Д.

ИВАНЬКОВСКОЕ
ВОЛОСТНОЕ ПРАВЛЕНІЕ
1 участка
Липовецкаго уѣзда
Кіевской губ.

Марта 11 дня 1893 г.

№ 394.

Почт. ст. г. Липовецъ.

15 Марта 93 года

64

Въ Гайсинское Уѣздное Повинской повинности Присутствіе.

Въ Гор. Упр.—

По посемейному списку, составленному въ 1887 году, мѣщанамъ Жорницкаго Еврейскаго общества, значится подъ № 52, Портной Шмуль Гойновъ 17 лѣтъ къ 1-му января того 1887 года, слѣдовательно онъ подлежитъ отбытію воинской повинности въ 1893 году.

Какъ же свѣдѣнія о томъ,

чтобы онъ приписался для отбытія сей повинности, при дѣлахъ сего Правленія не имѣется, а при томъ Жарницкая мѣщанская Управа, отъ — минувшаго Февраля за № 54, увѣдомила, что онъ портной проживаетъ въ г. Гайсинѣ и предписаніемъ Кіевской Казенной Палаты, отъ 4 Ноября 1886 года № 9411, онъ причисленъ въ мѣщане г. Гайсина, то Волостное Правленіе, обязуясь имѣетъ честь донести Воинскому Присутствію, на распоряженіе. —

Вр. Волостнаго Старшины С. Кипнов

Волостной Писарь Ю. Павленко

857

М. В. Д.

АДМИНИСТРАТОРЪ ЛАДЫЖИНСКАГО КОСТЕЛА И ГАЙСИНСКО-БРАЦЛАВСКІЙ ВИЦЕ-ДЕКАНЪ.

№ 23.

Марта 18 дня 1893 г.

м. Ладыжинъ.

65. 22 Марта 1893 года

Въ Гайсинскую Городскую Управу. —

Въ слѣдствіе отзыва Гайсинской Городской Управы отъ 13 Марта за № 691. Честь имѣю увѣдомить, что мѣщанинъ Иванъ Феликсовъ Яворскій родился —

Тел. № 1843

832

79

ч/в. 18 Марта 1893 года.

Настоящій рапортъ Гайсинское уѣздное по воинской повинности присутствіе имѣетъ честь препроводить въ Гайсинскую Городскую Управу для имѣнія въ виду при составленіи призывныхъ списковъ въ настоящемъ году. Марта 17 дня 1893 года. —

№ 498

Предсѣдатель Присутствія [signature]

Призывался въ 1892 г. списки № 142 и исключ. какъ умершій 20 Іюня 1880 года

Дѣлопроизводитель [signature]

№ 857.

М. В. Д.

АДМИНИСТРАТОРЪ
ЛАДЫЖИНСКАГО КОСТЕЛА
и
ГАЙСИНСКО-БРАЦЛАВСКІЙ
ВИЦЕ-ДЕКАНЪ.

№ 23.

Марта 18. дня 1893 г.

м. Ладыжинъ.

65.

22 Марта 1893 года

Въ Гайсинскую Городскую Управу.—

Въ слѣдствіе отзыва Гайсинской Городской Управы отъ 13 Марта за № 691. Честь имѣю увѣдомить, что мѣщанинъ Иванъ Феликсовъ Яворскій родился 23 Сентября 1873 года и записанъ по Метрической Книгѣ подъ № 28.

Ксендзъ Ягушевскій.—

Отъ 21 № 843

Въ Гайсинскую Городскую Управу

№ 844.

Метрическаго Воспоминанія

Въ 1. Гайсинъ

Новоин. повин.

Восто...

семьдесятъ седьмаго года (1877) ч 1-го о родившихся подъ № 9 мъ мужеска пола состоитъ записанъ слѣдующій актъ: м. іюля перваго дня родился и двадцать шестаго дня тогоже мѣсяца крещенъ младенецъ Даміанъ. Родители его: с. Рахновъ Собовыхъ мѣщанинъ Маркъ Антоновъ Билинскій и законная жена его Доминикія Иванова, оба православнаго вѣроисповѣданія

Приходскій Священникъ Даміанъ Новердынскій.—

891.

66

26 Марта 1893 г.

Подольской повин.

М. В. Д.
Ружинское
Волостное
Правленіе
6 Квирскаго уѣзда
Кіевской губ.
№ 415
Марта 20 дня 1893 г.
ст. Ружинъ

Въ Гайсинскую
Городскую Управу
Подольской губ.

2 Апрѣля № 860

Волостное
Правленіе честь
имѣетъ просить
сообщить сему Пра-
вленію копію по-
семейнаго списка
на мѣщанина
г. Гайсина Арона
Мееровича Окса
подлежащаго

Костюм

Собовыхъ [illegible]: „тысяча восемьсотъ
семьдесятъ седьмаго года (1877) ч 1-го о родив-
шихся подъ № 9 мъ мужеска пола состоитъ
записанъ слѣдующій актъ: м. іюля перва-
го дня родился и двадцать шестаго дня то-
гоже мѣсяца крещенъ младенецъ Даміанъ
Родители его: с. Рахновъ Собовыхъ мѣщанинъ
Маркъ Антоновъ Билинскій и законная
жена его Доминикія Иванова, оба православ-
наго вѣроисповѣданія

Приходскій Священникъ Даміанъ Но-
вердынскій. —

Подольск. повин.
Городскую Управу
г. Гайсинъ

[illegible]

въ семъ году призыву
и приписавшагося
для отбытія воинской
повинности по мѣсту
жительства въ сей во-
лости. –

Окружный

Ивановъ Александръ Хаимовъ

Новоин. повин.
Городскую Управу

1. Гайсинъ

713. 920.

67

1 Апрѣля 1931 г.

В. П. И.

СВЯЩЕННИКЪ
с. ПОЛОГА
Гайсинскаго уѣзда.

м. Мар. 26го дня 1893 г.

№ 103й.

78

Въ Гайсинскую
Городскую Управу.

Имѣю честь увѣдомить Управу, что Павелъ, сынъ проживающаго въ селѣ Пологѣ мѣщанина г. Гайсина Іереміи Бойка, родился 1872-го года м. Ноября 6-го дня и актъ рожденія его записанъ въ метрическихъ книгахъ за 1872й годъ подъ № 21-мъ.

Священникъ с. Полога
И. Долинскій.

Состоитъ

Собовыхъ [illegible] „тысяча восемьдесятъ семьдесятъ седьмаго года (1877) ч 1-го о родившихся подъ № 9-мъ мужеска пола состоитъ записанъ слѣдующій актъ: м. іюля перваго дня родился и двадцать шестаго дня тогоже мѣсяца крещенъ младенецъ Даміанъ Родители его: с. Рахновъ Собовыхъ мѣщанинъ Маркъ Антоновъ Билинскій и законная жена его Доминикія Иванова, оба православнаго вѣроисповѣданія

Приходскій Священникъ Даміанъ Новердынскій. –

7 Б. № 921. 68 1 сентября 1892

В. П. Т.

СВЯЩЕННИКЪ

с. ПОЛОГА

Гайсинскаго уѣзда.

М. Мар. 27 дня 1893 г.

№ 706.

А 78

Въ Гайсинскую

Городскую Управу.

Имѣю честь донести Гайсинской Городской Управѣ, что сынъ проживающаго въ сель Ломкѣ мѣщанина г. Гайсина Еремія Бойка Павелъ умеръ отъ крупознаго воспаленія легкихъ 27-го Ноября 28-го дня 1892 г.; 29-го же Ноября погребенъ на приходскомъ кладбищѣ; актъ его смерти записанъ въ метрическихъ книгахъ за 1892-й годъ подъ № 37-мъ.

Священникъ с. Пологи

И. Домицкій.

Домиц

[illegible] Гайсинскаго [illegible] Отдѣленія [illegible]

[illegible] Іоаннъ [illegible]

[illegible] 1 [illegible]

[illegible] 1893 [illegible]

[illegible] Іоаннъ [illegible]

[illegible] Іоаннъ [illegible]

[illegible] Іоаннъ

Ин. № 259

69

В. Экстр. повелит. повинности

ГАЙСИНСКАЯ
ГОРОДСКАЯ
УПРАВА
Марта 13 д. 1893 г.
№ 709.
г. Гайсинъ под. губ.

19 Марта 93 г.

Мягкоходскому Волостному Правленію

Городская Управа проситъ волостное Правленіе немедленно истребовать отъ проживающаго въ с. Красносельцѣ Гайсинскаго мѣщанина Ивана Семенова Недзвецкаго или подлежащаго священника свѣдѣнія о времени рожденія Недзвецкаго, коему по посемейному списку показано въ семъ году 20 лѣтъ - и таковые прислать Управѣ, если на Недзвецкій помѣщикъ пропущенъ то сообщить о немъ свѣдѣнія требуемые 7 и 8 гр. призывнаго списка.

З. М. Городскаго Головы Щецина

Секретарь С. Кузьминскій

Волостн.

семьдесятъ седьмаго года (1877) ч. 1-го о родившихся подъ № 9 мъ мужеска пола состоитъ записанъ слѣдующій актъ: м. іюля перваго дня родился и двадцать шестаго дня того же мѣсяца крещенъ младенецъ Даміанъ. Родители его: с. Рахновъ Собовыхъ мѣщанинъ Маркъ Антоновъ Билинскій и законная жена его Доминикія Иванова, оба православнаго вѣроисповѣданія

Приходскій Священникъ Даміанъ Новердынскій. —

Новоиз. повин.
Городскую Управу
г. Гайсинъ

ГОРОДСКАЯ ... 19 МАР 93

№ 304

РАЙСИНСКАЯ
ГОРОДСКАЯ
УПРАВА

Марта 26 д. 1893 г.
№ 813.

Г. РАЙСИНЪ ПОД. ГУБ.

В Срочное повышен. твинности

Въ Мелитопольское Губернское Правление

31 Марта 93-
70

Городская Управа имѣетъ честь просить Губернское Правленіе истребовать отъ проживающаго въ Хмаровкѣ Райсинскаго мѣщанина Григорія Семеновича Брычанова выходящаго изъ подданства Брычановскаго сельскаго мастрину городской Брычановскій которую присылаетъ Управа, если же онъ по мастрикѣ пропущенъ, то истребовавши отъ него свѣдѣнія, требуемыя 1т 3 пр. призывныхъ листовъ, объявивши ему, что онъ будетъ внесенъ въ призывной списокъ сего года по городу.

Городского Головы Щеглинецъ

Секретарь Кругликовъ

Дополнительно

1892.

№ 4/6

г. 8 Апреля 1892 года

Священник Николаевской церкви села Ольгинки Константин Иванов Гайсинскую Городскую Управу, что дано ему оказавшимся в отставке Унтер-Офицером Семеном Григорьевым Кононенко, родившемся в с. Ольгинке 8 января 1875 года и значится записанным по метрической (Антоновской) Книге № 1. Апреля 7. дня 1893 г.

Метрист Старшина И. Матвейчук

Метрист Писарь К. Соколинский

Протокол № 886 Отпущен

Дворянин Гайсинской Городской Управы

Гайсинская Городская Управа

Марта 15 д. 1893 г.

№ 735.

г. Гайсинъ Под. губ.

№ 975.

Повинной повинности

15 Марта

Господину Гайсинскому Участковому Надзирателю.

Въ сообщенной Настоятелем Гайсинской Николаевской церкви метрической выписи о родившихся въ 1875 г. подлежащих отбытию воинской повинности въсемъ году, показан родившимся 15 января того года Воронкой сыном мещанина Симона Григорьева Кононенко, которой по посемейному спису записан.- Очем Городская Управа для розыска Кононенка и привлечения его к отбытию воинской повинности покорнейше увъдомляет Управу, а если онъ умеръ то отъ ръвъ отъ жителей удостовъренie прикл. Здравствуйте

Зам. Городского Головы Щепкин

Секретарь Кугушинский

Дворянин Гайсинской Городской Управы

Повинной повинности

Господину Гайсинскому Участковому Надзирателю.

Въ сообщенной Настоятелем Гайсинской Николаевской церкви метрической выписи о родившихся въ 1875 г. подлежащих отбытию воинской повинности въсемъ году, показан родившимся 15 января того года Воронкой сыном мещанина Симона Григорьева Кононенко, которой по посемейному спису записан.- Очем Городская Управа для розыска Кононенка и привлечения его к отбытию воинской повинности покорнейше увъдомляет Управу, а если онъ умеръ то отъ ръвъ отъ жителей удостовъренie прикл. Здравствуйте

Зам. Городского Головы Щепкин

Секретарь Кугушинский

6 Апрѣля 1893 г.

872

Отношеніе отъ съ
сказкой Семена На-
копешникова, нѣтъ
чего обратно препро-
водить въ Гайсинскую
Городскую Управу. —

875

4 Апрѣля 93 г.

Помощ. Надзирателя
г. Гайсина [illegible]

72

18 Года Апрѣля 4 дня.
Ниже подписавшійся Сем-
енъ Накопешниковъ, отъ чего по-
ясняю, что сыномъ Аора-
ласій проживаетъ при
мнѣ и обязываюсь явить-
ся вмѣстѣ съ сыномъ сво-
имъ Аоранасіемъ въ Го-
родскую Управу, для
внесенія ею въ посемейный
списокъ. — Семенъ Нако-
пешниковъ /. неграмотенъ /.

Сказку отбирать:
Помощ. Надзирателя [illegible]

Помощ. Гайсин.
Городскую Управу

1. Гайсинъ

Постоянный

семьдесятъ седьмаго года (1877) 4 Іюня о родив-
шихся подъ № 9 мъ мужеска пола состоитъ
записанъ слѣдующій актъ: м. іюля перва-
го дня родился и двадцать шестаго дня то-
гоже мѣсяца крещенъ младенецъ Даміанъ
Родители его: с. Рахновъ Собовыхъ мѣщанинъ
Маркъ Антоновъ Билинскій и законная
жена его Доминикія Иванова, оба православ-
наго вѣроисповѣданія

Приходскій Священникъ Даміанъ Но-
вердыкій. —

990.

74

№ 472.

Ч. 8 Апрѣля 1893 г.

Съ Возвращеніемъ Настоящаго Отзыва, Магнуховское Волостное Правленіе имѣетъ честь уведомить, что житель с. Красноселки мѣщ. Иванъ Семеновъ Недзведскій, какъ оказалось по справкѣ родился 26-го Сентября 1873 года, въ с. Магнуховѣ и числится записаннымъ по метрическимъ книгѣ подъ № 18. Апрѣля 7. дня 1893 года.

Волостной Старшина И. Матвѣевскій

Отпуска № 23 Отмѣтить

Волостной писарь И. Солоновъ

Постоянный

семьдесятъ седьмаго года (1877) ч 1-го о родившихся подъ № 9 мужеска пола состоитъ записанъ слѣдующій актъ: м. іюля перваго дня родился и двадцать шестаго дня того же мѣсяца крещенъ младенецъ Даміанъ. Родители его: с. Рахновъ Собовыхъ мѣщанинъ Маркъ Антоновъ Билинскій и законная жена его Доминикія Иванова, оба православнаго вѣроисповѣданія

Приходскій Священникъ Даміанъ Новердинскій. —

Новоиз. повин. городскую Управу

1. Гостинъ

ГОСУДАРСТВЕННАЯ ПОЛИТЕХНИЧЕСКАЯ БИБЛИОТЕКА

1021.

Ч/в. 87 12 Апрѣля 1893 года.

Въ Гайсинскую Городскую Управу

Мѣщанина г. Гайсина Ноах-Арона Нухимовича Карминера живущаго въ м. Чернявцахъ Ямпольскаго уѣзда Подольской губерніи.

Постановку № 506 не призывается

1017

10 Апрѣля 1893 г.

№ В. П. 26.
Священника
с. Рахновъ-Собовыхъ

№ 15
1893 года м. марта 26 дня.

Въ Гайсинскую городскую управу

Во исполненіе требованія отъ 13го марта с. г. за № 692 мъ о времени рожденія мѣщанина Демяна Мартинова Билинскаго проживающаго въ с. Рахнахъ Собовыхъ, коему въ семъ году по списку показано 20 лѣтъ, честь имѣю сообщить, что по забратымъ справкамъ по Метрическимъ Книгамъ Свято-Георгіевской церкви с. Рахновъ Собовыхъ оказалось: „тысяча восемьсотъ семьдесятъ седьмаго года (1877) ч 1го о родившихся подъ № 9 мъ мужеска пола состоитъ записанъ слѣдующій актъ: м. іюля перваго дня родился и двадцать шестаго дня того же мѣсяца крещенъ младенецъ Даміанъ Родители его: с. Рахновъ Собовыхъ мѣщанинъ Маркъ Антоновъ Билинскій и законная жена его Доминикія Иванова, оба православнаго вѣроисповѣданія

Приходскій Священникъ Даміанъ Новердыкій. —

Постановку № 426

Новоиз. повин.
Городскую Управу

Г. Гайсинъ

1021.

Ч/в. 87 12 Апрѣля 1893 года.

Въ Гайсинскую Городскую Управу

Мѣщанина г. Гайсина Ноаха-Арона Нухимовича Карминера, живущаго въ м. Чорневцахъ Ямпольскаго уѣзда Подольской губерніи.

Постановку № 506 не призывается

Прошеніе

Гайсинская Городская Управа выдала мнѣ 1 Августа 1890 года за № 1807 свидѣтельство о припискѣ къ 1-му призывному участку г. Гайсина для отбытія воинской повинности въ текущемъ 1893 году.

Принимая во вниманіе, что согласно циркуляра отъ 19-го Января 1893 года Министра Внутреннихъ Дѣлъ за № 45, данный всѣмъ присутствіямъ и опубликованный установленнымъ порядкомъ въ настоящемъ году, должны призываться только тѣ лица, которые имѣютъ 21 г. ко 1-му Октября призывнаго года, а такъ какъ я родился 13-го Октября 1872 г. т. е. не имѣю того возраста установленнаго въ циркулярѣ и посему не могу подлежать

Въ Гайсинскую Городскую Управу

№ 15

Приходил. свящ. с. Карпов. Собольск.

Въ г. Гайсинъ

призыву въ текущемъ году, на осно-
ваніи чего покорнѣйше прошу Гай-
синская Управа не внести меня въ
призывные списки на сей годъ
и если я внесенъ, то изъ та-
ковыхъ меня исключить.-
О чемъ мнѣ объявить. Апрѣля 9-го
дня 1893 года Ноахъ Аронъ Карп-
нерь

114

...ссс.-

...рическихъ кни-
...: Шульчина
...ктъ сей дво-
Семьдесятъ
...ъ - Мордко
...ксена, Ева-
...о имя:

[illegible]

Ж. В. Л.
Тульчинскій
Казенный
Раввинъ
Марта 25 дня 1898 г.
№ 104
М. Тульчинъ

Метрическая выпись.

Дана сія въ томъ, что въ метрическихъ книгахъ О родившихся Евреяхъ м. Тульчина за 1872 г. подъ № 101 значится актъ слѣдующаго содержанія: „Тысяча восемьсотъ семьдесятъ „второго" года 13/20 Октября: Нахимъ-Мордко „Шліомовичъ Карлинеръ, - жена „Боба-„Малка", - родился сынъ, которому дано имя: „Ноахъ-Аронъ".

Тульчинск. Казенный Раввинъ

Казенный раввинъ Рашкевичъ

Для представленія въ подлежащее учрежденіе по дѣламъ воин. повин. выдается безъ гер. б. марки. - . - . - . -

(93 ст. Воин. Уст.)

Ж. В. Л.
ТУЛЬЧИНСКІЙ
КАЗЕННЫЙ
РАВВИНЪ
Марта 25 дня 1893 г.
№ 104
М. Тульчинъ

Метрическая выпись.

Дана сія въ томъ, что въ метрическихъ книгахъ О родившихся Евреяхъ м. Тульчина за 1872 г. подъ № 101 значится актъ слѣдующаго содержанія: „Тысяча восемьсотъ семьдесятъ „второго" года 13/20 Октября Нахимъ-Мордко „Шліомовичъ Карлинеръ, - жена „Боба-„Малка", - родился сынъ, которому дано имя: „Ноахъ-Аронъ".

Тульчинск. Казенный Раввинъ

Казенный раввинъ Вайсманъ

Для представленія въ подлежащее учрежденіе по дѣламъ воин. повин. выдается безъ гербов. марки.

(93 ст. Воин. Уст.)

ГАЙСИНСКАЯ
ГОРОДСКАЯ
УПРАВА

Марта 13 д. 1893 г.
№ 696.

г. Гайсинъ под. губ.

Въ срочн. Поволинской повинности

Господину Приходскому Священнику
с. Окниной 87

Почтовую
№ 10.

Городская Управа имѣетъ честь
просить Ваше Преподобіе сообщить
Управѣ по полученіи сего сей часъ же
когда родился Яковъ Кириллович
Залинскій въ с. Окниной кому въ семъ
году по посемейному списку 20 лѣтъ
[illegible]

З. М. Городскаго Головы Щецинскій
ч. 6. 14 Апрѣля 1893 года

Яковъ Кириллов Залинскій родился 23 Октября 1873 года, а крещенъ
12 Ноября того же тысяча восемьсотъ семьдесятъ третьяго года и актъ сей за-
писанъ въ 1й части Метрической книги при Св. Михайловской церкви въ с. Окниной
подъ № 25. — Удостовѣряю. Священникъ села Окниной Даніилъ
Бартоловскій.

Секретарь С. Крушевскій

[illegible] Авксентіева Ткачука метрику его
рожденія, которую прислать Управѣ, если
же онъ по метрикѣ пропущенъ то истре-
бовать отъ него свѣдѣнія требуемые 7 и 8 гр.
призывнаго списка, причемъ объявить,
что онъ будетъ внесенъ въ призывной спи-
сокъ сего года по городу. —

[illegible]родскаго Головы Щецинскій

Секретарь С. Крушевскій

1082

М. В. Д.
ГАЙСИНСКОЕ
УѢЗДНОЕ
ПО ВОИНСКОЙ ПОВИННОСТИ
ПРИСУТСТВІЕ
Подольской губерніи.
Апрѣля 16го дня 1893
№ 657
Г. ГАЙСИНЪ.

90

16 Апрѣля 1893 г.

Въ Гайсинскую Городскую Управу

Уѣздное по воинской повинности Присутствіе имѣетъ честь увѣдомить Городскую Управу, что повѣрка призывныхъ списковъ, составленныхъ на текущій годъ по г. Гайсину назначена на 29 число б. Мая мѣсяца.

Предсѣдатель Присутствія [подпись]

Дѣлопроизводитель [подпись]

...ъ, мѣщанина г. Гайсина Филиппа Авкентіева Ткачука метрику его рожденія, которую прислать Управѣ, если же онъ по метрикѣ пропущенъ то потребовать отъ него свѣдѣнія требуемыя 7 и 8 гр. призывнаго списка, причемъ объявить, что онъ будетъ внесенъ въ призывной списокъ сего года по городу.

...родскаго Головы [подпись]

Секретарь [подпись]

1083.

М. В. Д.
ГАЙСИНСКОЕ
УѢЗДНОЕ
ПО ВОИНСКОЙ ПОВИННОСТИ
ПРИСУТСТВІЕ
Подольской губерніи.
Апрѣля 16 дня 1893.
№ 670.
Г. ГАЙСИНЪ.

91

В. нужное-срочное
16 Апрѣля 1893 года

Въ Гайсинскую Городскую Управу.

Въ виду предложенія г. Подольскаго Губернатора отъ 7 сего Апрѣля за № 1022 уѣздное по воинской повинной повинности Присутствіе имѣетъ честь просить Городскую Управу внести воспризывные списки текущаго года лицъ, коимъ опредѣлено было по порученному виду 20 лѣтъ къ 1 Января настоящаго года, а равно и

Авкантіева Ткачука метрику его рожденія, которую прислать Управѣ, если же онъ по метрикѣ пропущенъ то истребовать отъ него свѣдѣнія требуемые 7 и 8 гр. призывнаго списка, причемъ объявить, что онъ будетъ внесенъ въ призывной списокъ сего года по городу. —

Городскаго Головы [illegible]

Секретарь [illegible]

тѣхъ лицъ, о рожденіи которыхъ метрикъ не имѣется, а по посемейнымъ спискамъ показано имъ 20 лѣтъ къ 1 числу того же мѣсяца и года, и затѣмъ поименованныхъ лицъ какъ первой, такъ и второй категоріи доставить въ Присутствіе для переосвидѣтельствованія ко дню назначенному для повѣрки призывныхъ списковъ по г. Сайсину. —

Предсѣдатель Присутствія [signature]

Дѣлопроизводитель [signature]

92

В. Экстренное. подписной повинности

ГАЙСИНСКАЯ
ГОРОДСКАЯ
УПРАВА
Марта 22 д. 1893 г.
№ 758.
г. Гайсинъ под. губ.

Г. Приходскому Священнику м. Зятковецъ. —

Городская Управа имѣетъ честь просить Ваше Преподобіе сообщить Управѣ въ день полученія сего свѣдѣніе о времени рожденія въ м. Зятковцахъ мѣщанина г. Гайсина Манила Яковлевича Панасюка (Березюкъ) коему по посемейному списку показано въ семъ году 20 лѣтъ. —

З. М. Городскаго Головы [signature]

Секретарь [signature]

Авкентіева Ткачука метрику его рожденія, которую прислать Управѣ, если же онъ по метрикѣ пропущенъ то истребовать отъ него свѣдѣнія требуемые 7 и 8 гр. призывнаго списка, причемъ объявить, что онъ будетъ внесенъ въ призывной списокъ сего года по городу. —

Городскаго Головы [signature]

Секретарь [signature]

(1059)

15 Апрѣля 1893 г.

Выше прописанный мѣщанинъ г. Гайсина Маноилъ Яковлевъ Березюкъ родился тысяча восемьсотъ семдесятъ третьяго года м. Іюня 17 дня котораго актъ рожденія записанъ по метрическимъ книгамъ при Св. Николаевской церкви м. Зятковецъ подъ № 22. въ томъ причтѣ своимъ подписомъ съ приложеніемъ церковной печати свидѣтельствуетъ 1893 г. Апрѣля 6 г.

№ 9

Архиерейскій Священникъ В. Горецкій
Пономарь Василій Чоканскій

Подписано № 1007

№ 261

ГАЙСИНСКАЯ ГОРОДСКАЯ УПРАВА

Марта 13 д. 1893 г.

№ 701.

Г. ГАЙСИНЪ ПОД. ГУБ.

1873 г.
17–28 Января
№ 9.

Экстр. повинной повинности

93

9 Марта 1893 г.

Въ Соболевское Волостное Правленіе.

Городская Управа имѣетъ честь просить Волостное Правленіе истребовать отъ проживающаго въ м. Соболевкѣ Гайсинскаго мѣщанина Афанасія Максимова Шастуна или подлежащаго Священника метрику рожденія Шастуна, которую прислать Управѣ, если же онъ по метрикѣ пропущенъ то собрать свѣдѣнія требуемые 7 и 8 гр. призывнаго списка. —

З. М. Городскаго Головы Щецинскій

Секретарь С. Крушинскій

Авкентіева Ткачука метрику его рожденія, которую прислать Управѣ, если же онъ по метрикѣ пропущенъ то истребовать отъ него свѣдѣнія требуемые 7 и 8 гр. призывнаго списка, причемъ объявить, что онъ будетъ внесенъ въ призывной списокъ сего года по городу. —

Городскаго Головы Щецинскій

Секретарь С. Крушинскій

Съ препровожденіемъ сего, Соболевское Волостное Правленіе проситъ Его Высокоблагословеніе Господина Приходскаго Священника М. Соболевки сообщить сему Правленію метрическую выписку о рожденіи Шастуна для отсылки въ Городскую Управу.

№ 384 — 31 Марта 1893 г.

За Волостной Старшину Засѣдатель Нейякъ

Волостной Писарь Захаревичъ

108

Справка: Въ Метрическихъ книгахъ Соболевской Рождества Богородичной церкви за 1893 годъ (тысяча восемсотъ семдесятъ третій годъ) въ части первой о родившихся подъ № 9 значится записаннымъ „Аѳанасій" родился 17 а крещенъ 28 Января. Родители его: м. Соболевки крестьянинъ Максимъ Сергіевъ Шастунъ и законная его жена Ксенія Романова, православнаго вѣроисповѣданія.

Приходскій Священникъ Дмитрій Дмитревскій

Псаломщикъ А. Дмитревскій

Получено 10 Апрѣля 1893 г.

№ 83

Настоящую переписку со справкою имѣю честь препроводить въ Соболевское Волостное Правленіе Апрѣля 9 дня 1893 года.

М. Соболевка Священникъ Дмитрій Дмитревскій

Псаломщикъ А. Дмитревскій

Авкентіева Ткачука метрику его рожденія, которую прислать Управѣ, если же онъ по метрикѣ пропущенъ то истребовати отъ него свѣдѣнія требуемые 7 и 8 гр. призывнаго списка, причемъ объявить, что онъ будетъ внесенъ въ призывной списокъ сего года по городу. —

Городского Головы Ивецкій

Секретарь Скрушинскій

№ 2055

Переписку по метрическим справкам Сам
Высокопреосвященнейшего Архиепископа
Преосвященнейшего Епископа
Преосвященнейшего Епископа
Преосвященнейшего Еп

Подписной почтѣ
Г. Приходскому Священнику м.
Вятковскаго.
№ 758.
Гостинск. Гор. Управа
Въ м. Вятковскъ

110

...аго

...книги
...Природа

...аго
...вскомъ
...денецъ
...Шиман-
...со всѣми
...айсинскаго
...а и
...Яворо-
...вшійся
...гаго
...Кузь-
...Воспріем-
...й и

...ъ съ под-
...статья
...а ника-
...ъ томъ
...ніемъ

...ахъ, мѣщанина г. Чайсина Филиппа
Авкентіева Ткачука метрику его
рожденія, которую прислать Управѣ, если
же онъ по метрикѣ пропущенъ то истре-
бовать отъ него свѣдѣнія требуемыя 7 и 8 гр.
призывнаго списка, причемъ объявить,
что онъ будетъ внесенъ въ призывной сп-
рокъ сего года по городу. —

...родскаго Головы [illegible]

Секретарь [illegible]

Подлинной почтѣ

Отъ 6 [illegible]

Г. Приходскому Священнику с. Октябрьскаго

отъ [illegible]

№ 196.

Въ Литинск. Гор. Управу

Вѣд. Окружн. Кан. [illegible]

Городской Управы

Копія

94 108

15 апр. 1893 г.

По указу Его Императорскаго Величества

Выпись изъ подлинной метрической книги [illegible] Прихода

А. Срочное, поволоск. повинности

31 Марта 1893 г.

94 Я

Въ Улановское Волостное Правленіе, Литинскаго Уѣзда. —

93 г.

Городская Управа имѣетъ честь просить волостное Правленіе истребовать отъ проживающаго въ с. Пагурцахъ, мѣщанина г. Гайсина Филиппа Авкентіева Ткачука метрику его рожденія, которую прислать Управѣ, если же онъ по метрикѣ пропущенъ то истребовать отъ него свѣдѣнія требуемыя 7 и 8 гр. призывнаго списка, причемъ объявить, что онъ будетъ внесенъ въ призывной списокъ сего года по городу. —

Городскаго Головы [illegible]

Секретарь [illegible]

[illegible] ...аго ...вскомъ ...денецъ Шиман- ...со всѣми ...айсинскаго ...на и Яворо- ...вшійся ...наго ... Кузь- Воспріем- ...й и ...ъ съ под- статья ...а ника- ...ъ томъ ...ніемъ

Копія

94 108

15 апр. 1893 г.

По указу Его Императорскаго Величества

Выпись изъ подлинной метрической книги [illegible] Приходa

[illegible] Гайсинскаго [illegible] Яворо- [illegible] Кузь- [illegible] Воспріем- [illegible] съ под- [illegible] статья [illegible] ника- [illegible] въ томъ [illegible] ніемъ

№ 477

94

ГАЙСИНСКАЯ ГОРОДСКАЯ УПРАВА

Марта 26 д. 1893 г.

№ 824.

г. ГАЙСИНЪ ПОД. ГУБ.

А. Срочное, по воинск. повинности

31 Марта 1893 г.

Въ Улановское Волостное Правленіе Литинскаго Уѣзда.

Городская Управа имѣетъ честь просить волостное Правленіе истребовать отъ проживающаго въ с. Пагурцахъ, мѣщанина г. Гайсина Филиппа Авкентіева Ткачука метрику его рожденія, которую прислать Управѣ, если же онъ по метрикѣ пропущенъ то истребовать отъ него свѣдѣнія требуемые 7 и 8 гр. призывнаго списка, причемъ объявить, что онъ будетъ внесенъ въ призывной списокъ сего года по городу.

Г. М. Городскаго Головы [illegible]

Секретарь [illegible]

Подлинной почтѣ

Отъ 6 [illegible]

Г. Приходскому Священнику с. Октябрьскаго

отъ [illegible]

№ 196.

Въ Литинск. Гор. Управу

Вѣд. Окружн. Гайс.

Копія

94 108

15 апр. 1893 г.

По указу Его Императорскаго Величества

Выпись изъ подлинной метрической книги ... Католическаго Прихода ...

95 По воинской повинности

Въ Ухановское Волостное Правленіе

По справкѣ съ метрическими книгами Св. Димитріевской церкви С. Пагуреда оказалось, что крестьянинъ Села Пагуреда Филиппъ Авксентіевъ Ткачукъ родился 1873 года М. Ноября 14 дня. Актъ о его рожденіи состоитъ записанъ въ метрической книгѣ подъ № 20 мужескаго пола. Въ томъ Свидѣтельствуемъ 1893 года М. Апрѣля 15 дня.

Села Пагуреда Священникъ А. Томашевичъ

Псаломщикъ Аполлонъ Кисилевичъ

№ 1124.

20 Апрѣля 1893 года

На настоящее отношеніе Ухановское Волостное Правленіе имѣетъ честь препроводить въ Гайсинскую Городскую Управу метрическую выпись о рожденіи мѣщанина Филиппа Ткачука въ 1873 году.

Волостной Старшина Калиникъ Н. Тарнавскій

Волостной писарь [illegible]

№ 705

15 Апрѣля 1893 г.

Постановку № 164 отмѣченъ

Копія

96 108

15 апр. 1893 г.

По указу Его Императорскаго Величества

Выпись изъ подлинной метрической книги ... Приходскаго Прихода ...

В экстр. повоинск. повин.

96

ГАЙСИНСКАЯ ГОРОДСКАЯ УПРАВА

Марта 13 д. 1893 г.

№ 695

Г. ГАЙСИНЪ ПОД. ГУБ.

Господину Приходскому священнику м. Хащевенной.

Городская Управа имѣетъ честь просить Ваше Преподобіе сообщить Управѣ сей часъ по полученіи сего свѣдѣніе о времени рожденія проживающаго въ Хащевенной мѣщанина Спиридона Игнатьева Лопушанскаго, коему по посемейному списку въ семъ году 20 лѣтъ. —

З. М. Городского Головы Ищенко

Секретарь Скрупильницкій

...ія:
...естаго
...цлавскомъ
...младенецъ
...мъ Шиман-
...ела со всѣми
...ъ Гайсинскаго
...довика и
...ичъ Яворо-
...родившійся
...пятаго...
... С. Кузь-
...ъ. Воспріем-
...скій и
...всемъ съ под-
...къ статьѣ
...книга ника-
...ъ, въ томъ
...ореніемъ

Настоящая прихода м. Хащеватой

№ 38.

1893 г. 14 Апр.

ч./в. 22 Апрѣля 1893 года

Въ Гайсинскую городскую Управу

Честь имѣю сообщить, что, какъ оказалось по справкѣ съ метрическими книгами м. Хащеватой, мѣщанинъ Стефанъ Игнатьевъ Лопутинскій родился 1873 года 12 декабря.

Священникъ Корнилій Перницкій

Отъ 6 въ Приходскому Совѣту отъ Священника

№ 196.

Въ Гайсинскую Вѣд. Окр.

Отпускъ № 24

Копія

94 108

15 апрѣля 1893 г.

По указу Его Императорскаго Величества

Выпись изъ подлинной метрической книги ... Католическаго Прихода ...

№ 730

ГАЙСИНСКАЯ ГОРОДСКАЯ УПРАВА

Марта 26 д. 1893 г.

№ 810.

Г. ГАЙСИНЪ ПОД. ГУБ.

Получ. 31 Марта 1893 г.

В. Срочное по воинской повинности

97

Въ Грановское Волостное Правленіе

Городская Управа имѣетъ честь просить Волостное Правленіе истребовать отъ проживающаго въ с. Михайловкѣ мѣщанина г. Гайсина Сафрона Гавріиловича Горобца или подлежащаго Священника по мѣсту рожденія Горобца метрику о рожденіи Горобца, если же онъ по метрикѣ пропущенъ, то истребовать отъ него свѣдѣнія требуемые 7 и 8 граф. призывныхъ списковъ, съ объявленіемъ ему, что онъ на основаніи возраста показаннаго по посемейному списку будетъ внесенъ въ призывной списокъ с/г. по городу.

Г. М. Городскаго Головы Щецинскій

Секретарь С. Кушнеревичъ

Прик. 31 Мар.

Копія.

№ 106

15 апреля 1893 г.

По указу Его Императорскаго Величества

Выпись изъ подлинной метрической книги Католическаго Прихода

...

...

...

Копія

94 108

15 апр. 1893 г.

По указу Его Императорскаго Величества

Выпись изъ подлинной метрической книги ... Католическаго Прихода ...

...ія:
...шестаго
...цлавскомъ
...младенецъ
...мъ Шиман-
...пела со всѣми
...ъ Гайсинскаго
...одвика и
...вичъ Яворо-
...родившійся
...пятаго...
...ъ С. Кузь-
...а. Воспріем-
...нскій и
...
...всемъ съ под-
...акъ статья
...книга ника-
...ъ, въ томъ
...ожеміемъ

Вх. № 527

ГАЙСИНСКАЯ
ГОРОДСКАЯ
УПРАВА
Марта 31 д. 1893 г.
№ 831.
Г. ГАЙСИНЪ ПОД. ГУБ.

В. Срочное, по воинск. повинности

7 Апреля 1893 года

Въ Тимановское Волостное Правленіе Ямпольскаго Уѣзда.-

Городская Управа имѣетъ чести просить Волостное Правленіе истребовать отъ проживающаго въ с. Тимановкѣ мѣщанина г. Гайсина Феофила Людвиковича Яворовича метрику о его рожденіи, которую присвоить Управѣ, если же Яворовичъ по метрикѣ пропущенъ, то истребовать отъ него свѣдѣнія требуемые 7 и 8 граф. призывнаго списка, при чемъ объявить ему, что онъ будетъ внесенъ въ призывной списокъ сего года по городу.-

З. М. Городскаго Головы [illegible]

за Секретаря [illegible]

Копія

94 108

15 апр. 1893 г.

По указу Его Императорскаго Величества

Выпись изъ подлинной метрической книги ... Католическаго Прихода

...ія:

...местаго

...ацлавскомъ

... младенецъ

...мъ Шиман-

...пела со всѣми

...ъ Гайсинскаго

...одвика и

...вичъ Яворо-

...родившійся

...пятаго...

...въ С. Кузь-

...да. Воспріем-

...скій и

...

...о всемъ съ под-

...какъ статья

... книга ника-

...тъ, въ томъ

...оженіемъ

Отъ 6 ... Приходскому Свящ... отъ Сергіевскаго ...

№ 196.

Въ Гайсинск. ... Вѣд. Окр...

Отъ 1 ... 1893 года

№ 1409

Мѣстечковое Волостное Правленіе истребовавъ отъ мѣщанина Феофила Людвикова Яворовича метрическую выпись о рожденіи его, каковую имъ отъ честь при семъ препроводить въ Гайсинскую Городскую Управу вслѣдствіе настоящаго требованія за № 831. Апрѣля 20 дня 1893 года

Волостной Старшина Г. Кузьмин

Отъ 1 ... 1893 г.

Волостной Писарь ... Кишиневскій

102.

Копія

94 108

15 августа 1893 г.

По указу Его Императорскаго Величества

Выпись изъ подлинной метрической книги
... Ярославскаго Прихода
...ія:
...шестаго
...цлавскомъ
...ъ младенецъ
...емъ Шиман-
...пела со всѣми
...ъ Гайсинскаго
...одвика и
...вичъ Яворо-
...родившійся
...пятаго...
...въ С. Кузь-
...да. Воспріем-
...скій и
...
...всемъ съ под-
...анъ статьи
...книга ника-
...ъ, въ томъ
...рожденіемъ

103

Новоник. повин.

Правленію Волочиску

Гайсинской Городской Управы
Въ г. Липовецъ. Волынь

1

Липовскому Городскому Правленію, Липовецк. у.

№ 831.

Гайсинской Городской Управы
Въ г. Липовецъ. Волынь

Гайсинской Городской Управы
Отъ Ярославскому Свящ.
Отъ Сергіевскаго
№ 196.
Въ Гайсинск. Г.
Вѣд. Окр.

Копія

94 108

15 апр. 1893 г.

По указу Его Императорскаго Величества

Выпись изъ подлинной метрической книги ... Католическаго Прихода ...

...ія:

...местаго

...ацлавскомъ

... младенецъ

...мъ Шиман-

...пела со всѣми

...ъ Гайсинскаго

...одвика и

...вичъ Яворо-

...родившійся

...пятаго...

...въ С. Кузь-

...да. Воспріем-

...ній и

...

...всемъ съ под-

...акъ статья

...книга ника-

...ъ, въ томъ

...оженіемъ

Вх. № 1148

104

23 Апрѣля 1893 года.

Въ Гайсинскую Городскую Управу.

Съ возвращеніемъ настоящей переписки, Гайсинская Мѣщанская Управа, честь имѣетъ увѣдомить, что въ сей Управѣ офиціальнаго свѣдѣнія о мѣстѣ жительства мѣщанина г. Гайсина Гавріила Горобца, нѣтъ, но какъ показалъ родной его братъ мѣщанинъ Петръ Горобецъ, Гавріилъ перешелъ на жительство въ г. Кишиневъ, а сынъ его Софроній умеръ въ с. Михаловкѣ Гайсинскаго Уѣзда тому болѣе 12 лѣтъ.

Членъ Управы Голенко

Письмоводитель [illegible]

№ 635
22 Апрѣля 1893 г.

Постоянку № 3/11

Копія.

114

1 коп.

15 августа 1894 г.

По указу Его Императорскаго Величества

Выпись изъ подлинной метрической книги

115

Дата выдачи

Гимназическая полиція

Гимназическая полиція

Гимназическая полиція

Копія

94 108

15 апр. 1893 г.

По указу Его Императорскаго Величества

Выпись изъ подлинной метрической книги
Католическаго Прихода
...держанія:
...десять шестаго
... въ Брацлавскомъ
...окрещенъ младенецъ
... Валеріемъ Шиман-
...же Костела со всѣми
... Мѣщанъ Гайсинскаго
...ніи Людвика и
... Протосевичъ Яворо-
...въ сынъ родившійся
...ьдесять пятаго
... дня въ С. Кузь-
... Прихода. Воспріем-
... Жеземскій и
...ѣвица."
...ыпись во всемъ съ под-
...на, а какъ статья
... самая книга ника-
...подлежатъ, въ томъ
...ъ приложеніемъ

106

По земской почтѣ.
Г. Приходскому Священнику м. Вацлавской
№ 195.
Гайсинск. Гор. Бур.
Въ м. Вацлаву. Сайд. у.

Г. Приходскому Священнику м. Вацлавской
отъ Сергіевскаго
№ 196.
Въ Гайсинск. Г.
Вѣд. Окл.

Копія

94 108

15 апр. 1893 г.

По указу Его Императорскаго Величества

Выпись изъ подлинной метрической книги Брацлавскаго Римско-Католическаго Прихода за 1876 годъ слѣдующаго содержанія:

№ 15 „Тысяча восемьсотъ семьдесятъ шестаго „года Февраля втораго дня въ Брацлавскомъ „Приходскомъ Костелѣ окрещенъ младенецъ „именемъ Теофиль Кс. Валеріемъ Шиманскимъ Викарнымъ тогоже Костела со всѣми „обрядами Таинства Мѣщанъ Гайсинскаго „уѣзда Подольской Губерніи Людвика и „Камиліи рожденной Протосевичъ Яворовичевъ законныхъ супруговъ сынъ родившійся „Тысяча восемьсотъ семьдесятъ пятаго „года Декабря втораго дня въ С. Кузьминцахъ Брацлавскаго Прихода. Воспріемниками были Антонъ Жеземскій и „Доминика Ясинска дѣвица."

№ 307. Что сія метрическая выпись во всемъ съ подлинною Книгою вѣрна, а какъ статья сей записи такъ и самая книга никакому сомнѣнію не подлежатъ, въ томъ моимъ подписомъ съ приложеніемъ

Въ Приходскому Римско-Католическому Приходу отъ Сверженнаго Вѣд. Гайсинскаго Вѣд. Отдѣленія № 196

Въ Гайсинскъ Городской Управы

Въ Волостному Управленію, Литинскаго уѣзда

№ 824

Гайсинскъ Городской Управы

Полтава Уланова, Под.

Гайсинъ Подол. 27 Мар. 1893

Гайсинъ Подол. 30 Мар. 1893

Гайсинъ Подол. 26 Мар. 1893

Гайсинъ Подол. 18 III 93

Гайсинъ Подол. 21 III 93

Постельной печати удостовѣряю. Г. Брау-
лавъ Августа 4го дня 1885 года. —

(В. П.)

Настоятель Браулавскаго Римско-
Католическаго Прихода, Деканъ,
канонникъ Улановичъ. —

Я, нижеподписавшійся, удостовѣряю вѣрность этой копіи съ подлинникомъ, представленнымъ мнѣ, Василію Андрееву БУРИМОВУ, Немировскому Нотаріусу, въ конторѣ моей, находящейся въ домѣ Буримовой, ученикомъ гимназіи Теофиломъ Людвиковичемъ Дворовичемъ, живущимъ въ м. Немировѣ. При сличеніи мною этой копіи съ подлинникомъ въ послѣднемъ поправокъ, приписокъ, почистокъ зачеркнутыхъ словъ и никакихъ особенностей не было. М. Немиров. 1893 года апрѣля 15 дня. По реестру № 303. —

Нотаріусъ Ивуриновъ

ГЕЧ. НЕМИРОВСКАГО НОТАРІУСА В. А. БУРИМОВА

101

Вх № 484

В срочное повинн. повинности

17 Марта 1893 г.

ГАЙСИНСКАЯ
ГОРОДСКАЯ
УПРАВА

Марта 13 д. 1893 г.
№ 702.

г. Гайсинъ под. губ.

Въ Кислякское Волостное Правленіе - 116

Предписано Старостѣ 23 Марта.

Городская Управа имѣетъ честь просить Волостное Правленіе истребовать отъ проживающаго въ с. Чечелевкѣ мѣщанина Василія Лукашева Чертовскаго и прислать Управѣ метрическое свидѣтельство о его рожденіи, такъ какъ по посемейному списку ему показано въ семъ году 20 лѣтъ. —

З. М. Городскаго Головы Щецина

Секретарь С. Крупильницкій

щанина г. Гайсина Сафонія Григорьевича Буковскаго, - 30 Ноября 1872 г. родился сынъ Андрей, подлежащій

№ 1184

27 Апрѣля 1893 года

№ 748

Съ возвращеніемъ настоящаго отношенія, Кисляковское Волостное Правленіе, имѣетъ честь увѣдомить Гайсинскую Городскую Управу, что Черніовскій отъ дачи метрическаго свидѣтельства о его рожденіи положительно уклоняется.

Апрѣля 26 дня 1893 г.

Волостной Старшина Кисляковской Волости Илья Адамовъ

Вол. Писарь В. Бѣлецкій

131

щанина г. Гайсина Сафонія Григорьевича Буковскаго, - 30 Ноября 1872 г. родился сынъ Андрей, подлежащій

Подписной почтовъ
Листовскому Волостному
Правленію
№ 702.
Гайсинск. Губ. Управа
Вас. Кисельов.

ИГОРОДСКОЙ УПРАВЫ
ПАКЕТЪ

ИТЕРАТУРНО
ОБЩЕСТВЕНН
ется с января 1925 г.
ОРГАН СО

СОД

ГОР АСТАФЬЕВ — Ли
ВЫЛЕВЫЙ — Иван
десняк
Ь ЖИВЫМ — Игорь
Стихи. Подготовка
КСАНДР СОЛЖЕН
исследования. Главы
РЕЙ ПЛАТОНОВ —
Предисловие Андре
ЕРНИЧЕНКО — Подо
ЕЙ КЛЫЧКОВ: ПЕР
РАФИИ. Публикац
татья, подготовка
ОКРОВСКИЙ — Мир
кого крестьянства
АССАДИН — Посл

ВЕДОМОСТЬ
ДОЛЬСКОЙ ГУБЕРНІИ
ГАЙСИНСКАГО УѢЗДА
2-го Мирового участка
ЛИМИРОВСКОЕ
ВОЛОСТНОЕ ПРАВЛЕНІЕ
№ 1168

№ 1189 по волостному
27 Апрѣля 1873 года
Въ Гайсинскую
Городскую управу.
128

Подъ № 96

117

Позанятымъ мною справкамъ по метрическимъ книгамъ, хранящимся при Крестовоздвиженской церкви села Чечеловки Гайсинскаго уѣзда, оказалось: что Василій, сынъ мѣщанина Г. Гайсина Луки Андреева Чернилевскаго, родился 26 Апрѣля 1873 года, каковый актъ и записанъ подъ № 13 о родившихся, въ чемъ своимъ подписомъ и удостовѣряю. 25 Апрѣля 1893 года
Села Чечеловки Священникъ Исія Городецкій

щанина г. Гайсина Сафонія Григорьевича Буковскаго, — 30 Ноября 1872 г. родился сынъ Андрей, подлежащій

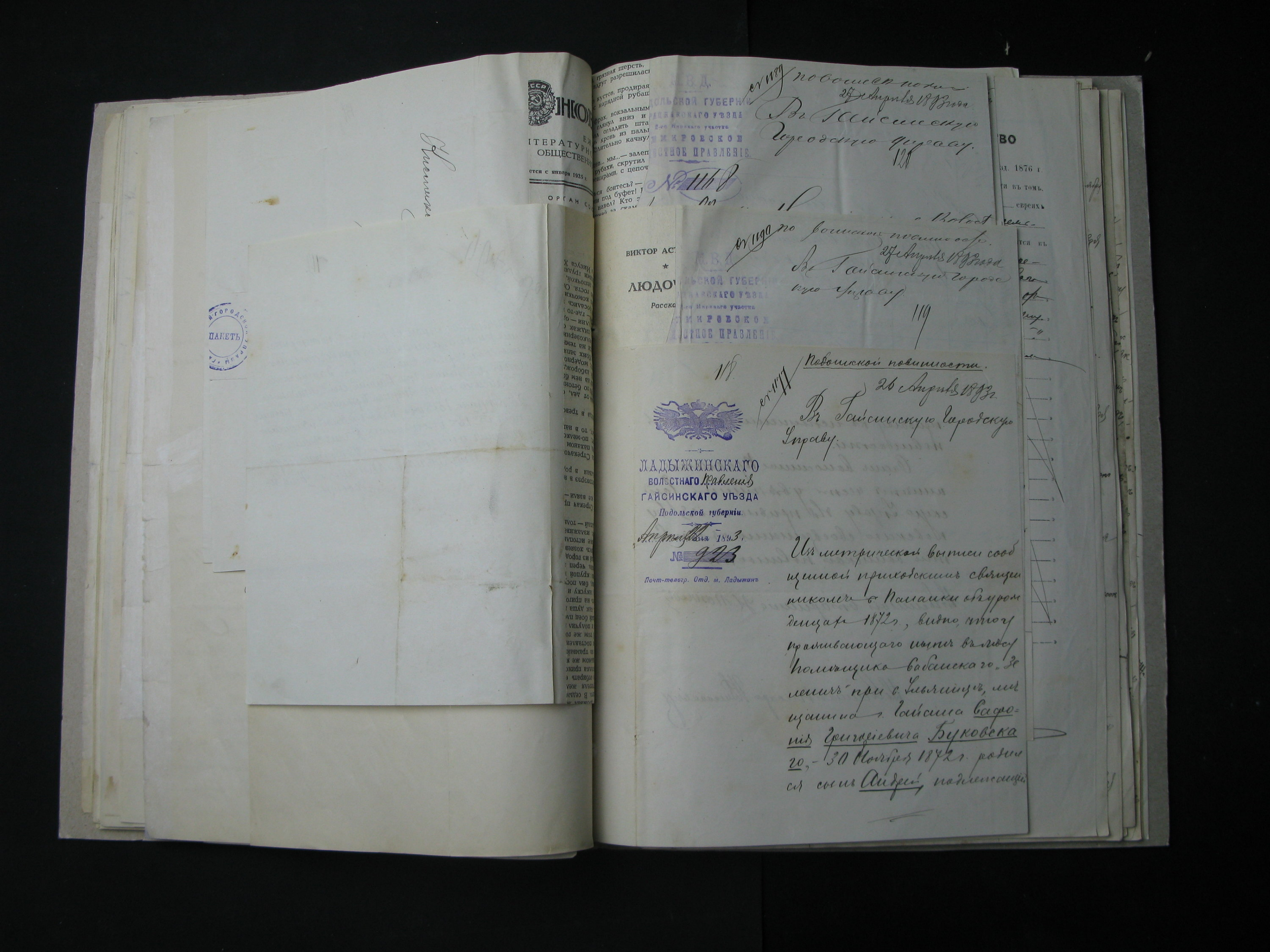

ЛАДЫЖИНСКАГО
ВОЛОСТНАГО Правленія
ГАЙСИНСКАГО УѢЗДА
Подольской губерніи.
Апрѣля 22 дня 1893.
№ 923
Почт-телегр. Отд. м. Ладыжинъ

Подольской губерніи
Гайсинскаго уѣзда
2-го Ивановскаго участка
Немировское
Волостное Правленіе.
№ 1168

Подольской повинности.
27 Апрѣля 1893 года
Въ Гайсинскую Городскую Управу.
128

Подольской повинности.
27 Апрѣля 1893 года
Въ Гайсинскую Городскую Управу.
119

Подольской повинности.
26 Апрѣля 1893 г.
Въ Гайсинскую Городскую Управу.

Изъ метрической выписи сообщенной приходскимъ священникомъ с. Панаики объ урожденцахъ 1872 г., видно, что у проживающаго нынѣ въ лѣсу помѣщика Бабанскаго „Зеленичъ" при с. Ульяницѣ, мѣщанина г. Гайсина Сафонія Григорьевича Буковскаго, - 30 Ноября 1872 г. родился сынъ Андрей, подлежащій

Листик

ПАКЕТЪ

призыву къ исполненію воинской повинности.

Очень волостное Правленіе имѣетъ честь увѣдомить Городскую Управу для привлеченія Буковскаго своевременно къ отбытію воинской повинности.

Волостной Старшина Н. Панчикъ

Волостной писарь И. Фисканичъ

№ 1189 по воинской повинности.
27 Апрѣля 1898 года
Въ Гайсинскую Городскую Управу.
128

№ 1168

№ 1190 по воинской повинности.
27 Апрѣля 1898 года
Въ Гайсинскую Городскую Управу.
119

135

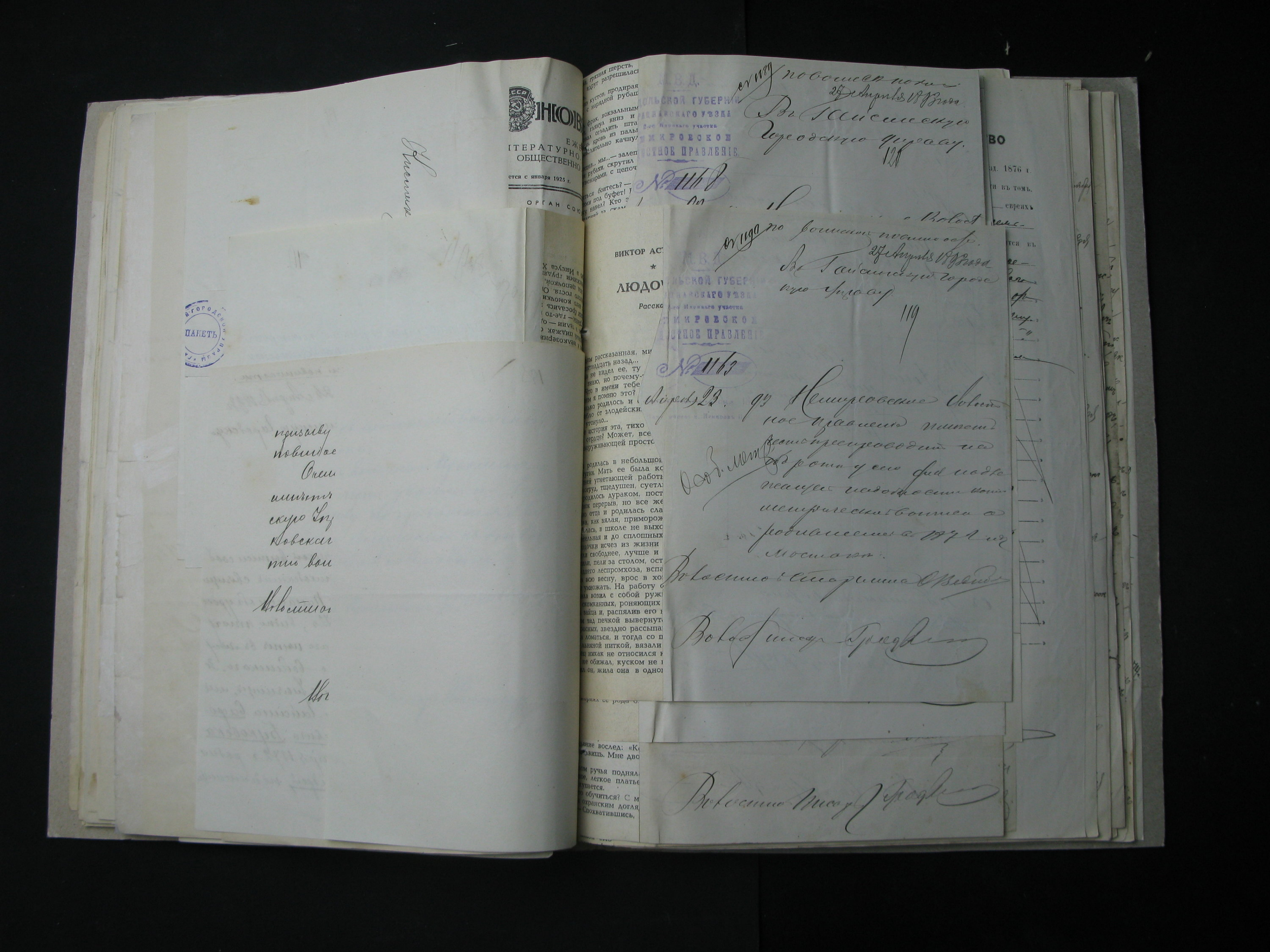

ПАКЕТЪ

ЕЖЕ... ЛИТЕРАТУРНО... ОБЩЕСТВЕННО...

...ется с января 1925 г.

ОРГАН СОЮ...

ВИКТОР АС...

ЛЮДОЧ...

Расска...

...ом рассказанная, ми... ...тнадцать назад... ...не видел ее, ту... ...знаю, но почему-... ...то в имени тебе... ...м я помню это? ...ько родилось и... ...бло от злодейски... ...утонуло... ...история эта, тихо... ...сердце? Может, все... ...оруживающей просто...

...родилась в небольшой... ...тан. Мать ее была ко... ...ей угнетающей работы... ...огруд, тщедушен, суетли... ...родилось дураком, пост... ...ок перерыв, но все же... ...о отца и родилась сла... ...а, как вялая, приморож... ...лась, в школе не выхо... ...тельная и до сплошных... ...дочки исчез из жизни... ...ли свободнее, лучше и... ...ли, пели за столом, ост... ...него леспромхоза, вспа... ...всю весну, врос в хо... ...умножать. На работу о... ...ла возил с собой ружь... ...скомканных, роняющих... ...зайца и, распялив его н... ...м над печкой вывернут... ...расных, звездно рассыпа... ...ломаться, и тогда со п... ...льняной ниткой, вязали... ...ц никак не относился к... ...не обижал, куском не... ...л он, жила она в одно...

...ние вослед: «К... ...завишь. Мне дво...

...ом ручья подняла... ...ое, легкое платье... ...купается. ...о обучиться? С м... ...охранским догля... ...Спохватившись,

...ВО

...зд. 1876 г.

...и въ томъ.

...евреяхъ

...тся въ

...ВО

...ВЛ.

...ЛЬСКОЙ ГУБЕРНІИ ...ЛАВСКАГО УѢЗДА 2-го Мирового участка ...МИРОВСКОЕ ...СТНОЕ ПРАВЛЕНІЕ

№ 1168

№ 1189

по воинской повинности.

27 Апрѣля 1893 года

Въ Гайсинскую Городскую Управу.

128

№ 1190

по воинской повинности.

27 Апрѣля 1893 года

Въ Гайсинскую Городскую Управу.

119

№ 1163

Апрѣля 23.

Особ. мет.

Въ Немировское Волостное Правленіе имѣетъ честь препроводить на Дорогу у сего дня надлежащей надобности копіи метрическихъ воинскихъ о родившемся въ 1871 году мостакѣ.

Волостной Старшина О. Вевель

Волостной Писарь Гродзинъ

Волостной Писарь Гродзинъ

№ по Метрическ. Книгѣ	Годъ мѣсяцъ и день рожденія	Имя родившагося	Имя, Отчество и фамилія родителей	Если умеръ, то годъ мѣсяцъ и день его кончины
59	1872 Іюня 29	Іона	г. Гайсина мѣщанка мостовъ [illegible]	

Съ подлиннымъ вѣрно
Волостной Старшина О. Ведин

Волостной Гражд.

Въ Гайсинскую Городскую Управу.

№ 1168

Апрѣля 23 дня 1893

Особ. мет.

Немировское Волостное Правленіе имѣетъ честь препроводить на обороты уѣзда надвенсанцевъ надобности копію метрическихъ записей о родившемся въ 1872 году Нахмановичѣ

Волост. Старшина О. Ведин

Волост. писарь Гражд.

[illegible] копію метрическихъ записей о родившемся въ 1872 году Горбатовой

Волостной Старшина О. Ведин

Волост. писарь Гражд.

Волостной писарь Гражд.

№ по метрическ. записи	Годъ мѣсяцъ и день рожденія	Имя родившагося	Имя, отчество и фамилія родителей	Если умер, то годъ, мѣсяцъ и день его кончины
66	1872 июля 14	Дав	Г. Гайсина Мефр. Нахмановичъ [illegible]	
69	1872 г. июля 20	Рефуилъ	Г. Гайсина Тодресъ Гордатый [illegible]	Умер 14 сентября 1873 г. № 50

Съ подлиннымъ вѣрно
Волостной Старшина Овсянъ

Волостн. Писарь [illegible]

№ 1192

Ч. 1 в. 27 Апрѣля 1893 г.
Во волостной повинности
Въ Гайсинскую Городскую Управу

№ 1221

№ 1193

Ч. 1 в. 27 Апрѣля 1893 года
Во волостной повинности
Въ Гайсинскую Городскую Управу.

№ 1187

Ч. 1 в. 27 Апрѣля 1893 года
Во волостной повинности
Въ Гайсинскую Городскую Управу

122

№ 1185

Апрѣля 27 дня 1893 г.

Сообщ. метр.

Петровское волостное Правленіе имѣетъ честь при этомъ препроводить на обороте у сего дѣла надлежащія надобности копію метрической записи о родившемся въ 1872 году поплакѣ

Волостной Старшина Овсянъ

Волостн. Писарь [illegible]

№ по метрическ. книгам	Годъ, мѣсяцъ и день рожденія	Имя родившагося	Имя, отчество и фамилія родителей	Если умеръ, то годъ, мѣсяцъ и день его кончины
66.	1872 Июля 14.	Дав	Г. Гайсина Мефр. Нахмановичъ [illegible]	

№ по метрическ. книгам	Годъ, мѣсяцъ и день рожденія	Имя родив.	Имя, отчество и фамилія роди.	Если умеръ, то годъ, мѣсяцъ и день
[illegible]				

По воинской повинности ст. 106 и 107 уст.

Выпись
Изъ метрической книги родившихся въ 1872 году

№ по метрическ. книгамъ	Мѣсяцъ и день рожденія	Имя родившагося	Званіе, имя, отчество и прозваніе (фамилія), а у незаконнорожденнаго матери.	Если родившійся умеръ, то годъ, мѣсяцъ и день его кончины
26.	Марта 16.	Вольфъ	Г. Гайсина Тобресъ Поллакъ жена его Марьямъ	

Съ подлинною сверю
Волостной старшина О. Вевидко

[illegible]

№ 1221

№ 1193

№ 1167

20 Апрѣля 93

Особ. метрика

№ 1221

№ 1193

№ 1167

Журавлевское волостное правленіе Брацлавскаго уѣзда Подольской губерніи

№ 1221

№ 1193

№ 1167

Журавлевское волостное правленіе Брацлавскаго уѣзда Подольской губерніи

№ 1221

Ч. 1 В. 27 Апрѣля 1893 г.

Во воинской повинности

Въ Гайсинскую Городскую Управу

№ 1221

Ч. 1 В. 27 Апрѣля 1893 года

По воинской повинности

Въ Гайсинскую Городскую Управу.

Изъ метрической выписи сообщенной Сечку Правленію о родившихся въ Лѣ Тульчинѣ Евреяхъ видно, что у Мѣщанина Еврея г. Гайсина Шеломы Кудака и жены его Рухли родился 10 Марта 1872 г. сынъ Абрамъ

Объ этомъ Журавлевское Волостное Правленіе честь имѣетъ увѣдомить Городскую Управу.

Л. Распутинъ

[illegible]

[illegible]

[illegible]

11.	1872		

№ по мемориальной книжкѣ	Годъ мѣсяцъ и день рожденія	Имя родившагося	Имя, отчество и фамилія родителей	Если умеръ то годъ, мѣсяцъ и день его кончины
	1872		Г. Гайсина Мер[illegible]	

Съ подлинною спр[illegible]
Волостной старшин[illegible]

[illegible]

№ 1221

Ч/в. 27 Апрѣля 1893 г.

Въ Волостной повинности

Въ Гайсинскую Городскую Управу

№ 1221

30 Апрѣля 1893 год

Приписанный Городскою управою къ призывному участку г. Гайсина для отбытія воинской повинности, мѣщанинъ м. Тульчина Нута Боруховъ Нотыль изъ числа призываемыхъ въ семъ 1893 г. евреевъ по м. Тульчину исключенъ.

О чемъ сіе правленіе имѣетъ честь увѣдомить Городскую Управу.

Волостной Старшина

Л. Растрѣтный

Волостной Писарь [illegible]

Волостной Писарь [illegible]

ч/в.

отбытію воинской повинности, о чемъ Н. Крапивянское Волостное Правленіе имѣетъ честь увѣдомить Городскую Управу.

Волост. Старшина Филиппъ Львовъ

Волостной Писарь [illegible]

Который вписанъ съ приз. списковъ [illegible] за [illegible] Хр. и [illegible] [illegible] Г. [illegible]
Мѣщанинъ Гайсин[illegible] 10-12 [illegible]
2 [illegible] Сек[illegible]

М. В. Д.
ЖУРАВЛЕВСКОЕ
ВОЛОСТНОЕ ПРАВЛЕНІЕ
Брацлавскаго Уѣзда
Подольской Губерніи

№ 1195

20 Апрѣля 1893 года
ЖУРАВЛЕВКА

№ 506
Подписанъ 1 Октября

№ 1191/125 по воинской повинности
27 Апрѣля 1893 г.

Въ Гайсинскую Городскую Управу

Перечисленный, 7 Марта 1873 года, изъ мѣщанъ м. Тульчина въ купцы г. Гайсина еврей Ноех-Аронъ Нухимъ-Мортковъ Карлчинеръ, по возрасту, по казанному ему въ послѣднемъ отпускѣ 1874 г., подвергнутъ призыву въ текущемъ году.—

Объ этомъ Журавлевское волостное правленіе имѣетъ честь увѣдомить Городскую Управу.—

Л. Распутный

Волостной писарь [illegible]

ч/в.

отбытно воинской повинности, о чемъ Н. Кропивянское Волостное Правленіе имѣетъ честь увѣдомить Городскую Управу.

Волост. Старшина Филиппъ Львовъ

Волостной писарь [illegible]

Съ подлинною сверно
Волостной старшина [illegible]

[illegible]

Который вписать съ приз. [illegible] за [illegible] Хр. и Гайсина [illegible] Г. [illegible]
[illegible] 10-12 [illegible]
[illegible]

128

М. В. Д.
ДУХ. ДѢЛ. ИН. ИСП.
ГАЙСИНСКАГО
УѢЗДНАГО
КАЗЕННАГО РАВВИНА
Апрѣля 28го д. 1893 г.
№ 95

Исх. № 1224

НИЖНЕ-КРОПИВЯНСКАГО
ВОЛОСТНАГО Правленія
1-го Мироваго участка
ГАЙСИНСКАГО
УѢЗДА
Подольской губерніи.
Апрѣля 26 дня 1893 г.
№ 557
ПОЧ. СТ. Н.-КРОПИВНА.

МЕТРИЧЕСКОЕ СВИДѢТЕЛЬСТВО

Дано сіе, на основаніи 1086 ст. IX т. зак. о сост. изд. 1876 г. за надлежащею подписью и приложеніемъ казенной печати въ томъ, что въ метрическихъ книгахъ о умершихъ евреяхъ г. Гайсина за тысячу восемьсотъ восемьдесятъ пятый г. подъ № 27 мужеска пола значится въ

30 Апрѣля 1893 года
Новоинской повинности

126

Въ Гайсинскую Городскую Управу. —

Изъ сообщенной Настоятелемъ Брацлавскаго-Римско-Католическаго Костела метрической выписи о родившихся въ 1872 году видно, что умѣщ. г. Гайсина Станислава Цихоцкаго родился сынъ Иванъ 8 Августа 1872 года, подлежащій въ семъ году къ отбытію воинской повинности, о чемъ Н. Кропивянское Волостное Правленіе имѣетъ честь увѣдомить Городскую Управу.

ч/в.

Волост. Старшина Филиппъ Лыхвиръ

Подписалъ [illegible]

Съ подлинною скрѣп.
Волостной Старшина О. Вевидинъ

[illegible]

Конторой вмѣстѣ съ приз. [illegible] за [illegible] Хр. и Гайсина [illegible] Г. [illegible]
Мѣщанинъ Гайсин. [illegible] 10-12 [illegible]
Г. [illegible]

128

М.В.Д.
ДУХ. ДѢЛ. ИН. ИСП.
ГАЙСИНСКАГО
УѢЗДНАГО
КАЗЕННАГО РАВВИНА
Апрѣля 28го д. 1893 г.
№ 95
г. ГАЙСИНЪ
ПОДОЛЬСКОЙ ГУБЕРНІИ

МЕТРИЧЕСКОЕ СВИДѢТЕЛЬСТВО

Дано сіе, на основаніи 1086 ст. IX т. зак. о сост. изд. 1876 г. за надлежащею подписью и приложеніемъ казенной печати въ томъ, что въ метрическихъ книгахъ о умершихъ евреяхъ г. Гайсина за тысячу восемьсотъ восемьдесятъ пятый г. подъ № 27 муж. пола значится въ записке актъ слѣдующаго содержанія: Умеръ и погребенъ в Гайсинѣ, двадцать перваго Августа, тринадцати лѣтъ, отъ кроваго поноса, Гайсинскій мѣщ. Юдка Матусевичъ Немировскій.

127

Прот.

1893 г. Апр. 1 д. Гайс. Гр. Раввинъ [illegible] [illegible] мѣщ., проживающихъ [illegible] мѣщ. Хр. г. Гайс., [illegible] Хр. [illegible] [illegible] что семейство [illegible] мѣщ., а именно: N N N, и т. д.

Показано правильно: о семействахъ остальныхъ мѣщ. внесенныхъ въ призывныхъ, а именно: N N N и т. д., ничего утвердительнаго сказать не могу, такъ какъ призываемые на жительствѣ въ г. Гайсинѣ не значатся и семейное положеніе ихъ мнѣ неизвѣстно.

Постановили: О вышеуказ. закл. настоящ. прот., который вмѣстѣ съ призывн. списками [illegible] за мѣщ. Хр. и Гайсина [illegible] г. [illegible]

Мѣщане г. Гайсина [illegible] 10-12 [illegible]
г. Гайсина [illegible]

128

М. В. Д.
ДУХ. ДѢЛ. ИН. ИСП.
ГАЙСИНСКАГО
УѢЗДНАГО
КАЗЕННАГО РАВВИНА
Апрѣля 28го д. 1893 г.
№ 95
г. Гайсинъ
Подольской губерніи

на осн. 93 ст. уст. о воин. пов. не обложено гербовою маркою

МЕТРИЧЕСКОЕ СВИДѢТЕЛЬСТВО

Дано сіе, на основаніи 1086 ст. IX т. зак. о сост. изд. 1876 г. за надлежащею подписью и приложеніемъ казенной печати въ томъ, что въ метрическихъ книгахъ о умершихъ евреяхъ г. Гайсина за тысячу восемьсотъ восемьдесятъ пятый г. подъ № 27 мужеска пола значится въ записке актъ слѣдующаго содержанія: Умеръ и погребенъ в Гайсинѣ, двадцать перваго Августа, тринадцати лѣтъ, отъ кроваго поноса, Гайсинскій мѣщанинъ Юдко Матусевичъ Немировскій. Поправокъ и подчисток всем актѣ не имѣется.

Апрѣля 28го дня 1893 г.

Гайсинскій Уѣздный Казенный Раввинъ [signature]

Гайсинск. Казенный Раввинъ

Опредѣленіе
ГАЙСИНСКОЙ ГОРОДСКОЙ УПРАВЫ

Апрѣля 28 дня 1893 года

	Время исполненія
Слушали: докладъ: Мѣщане г. Гайсина Гершко Еруль-Ицковичъ Кибицкій и Хаимъ Іось-Ицковичъ Левій прошеніями своими поданными въ Управу первымъ 13 и послѣднимъ 16 сего Апрѣля заявляя, что въ текущемъ году подлежатъ призыву для исполненія воинской повинности сыновья ихъ, а именно: Кибицкаго Мошко и Левія Гершко, которые пропали безвѣстно Кибицкій въ Апрѣлѣ и Левій въ Февралѣ мѣсяцахъ 1891 года; въ подтвержденіе чего представили: Кибицкій квитанцію Литовецкаго Уѣзднаго Полицейскаго Управленія отъ 3 Сентября 1891 г. за № 4660 въ принятіи отъ него прошенія съ 3 руб. 9 коп. для представленія въ Кіевское Губернское Правленіе сыскной статьи на напечатаніе таковой въ Губернскихъ Вѣдомостяхъ о розыскѣ жившаго въ г. Литовцѣ сына его Мошка Кибицкаго имѣвшаго отъ роду 18 лѣтъ и находящагося съ Апрѣля мѣсяца 1891 г. въ безвѣстной отлучкѣ и листъ Кіевскихъ Губернскихъ Вѣдомостей за № 95 на которомъ пропечатана означенная выше сыскная статья и Левій листъ Подольскихъ Губернскихъ Вѣдомостей отъ 18 Мая 1891 г. за № 39 на которомъ пропечатана сыскная статья о розыскѣ пропавшаго безъ	Полиц. Надзир. г. Гайсина 28 Апрѣля № 1039. —

внести въ Февральскій 1891 года сыскаго Ершика Левія,
числящагося въ то время Виленъ, просьбу о внесеніи
означенныхъ сыновей его въ призывной списокъ его города
по основаніи Циркуляра г. Министра Внутреннихъ
Дѣлъ 1874 г. № 771 и 3-го примѣчанія къ 103 ст. 1 части Уст. о воин. пов.
1887 г. – Городской Управой выслушавъ изложенное
и имѣя въ виду, что по основаніи указа Правительст-
вующаго Сената отъ 2 Іюня 1892 года за № 6672 Вернувшіяся
отсрочки призывавшагося не имѣютъ служить основанія
къ невключенію его въ призывные списки или къ освобожденію
его отъ своевременнаго исполненія имъ воинской повинности
и потому Опредѣляетъ: прошеніе Ершика Виленскаго
Хоишки Левія оставить безъ послѣдствій и сыновей его
на призывномъ списокъ его города на основаніи, кто не
настоящаго предписанія явиться съ означенными выше
прошеніями и приложеніями къ нимъ представить
явиться съ остальными документами относящимися
къ призыву сего года во Присутственное Городское повѣсткой
городской Присутствія. –

Зам. Городского Головы Щепинскій

Членъ Управы Семеряковъ

И.д. Члена Управы Ярецкій

Секретарь Скуцинскій

...ящуть
...ному
...воин-
...врач. свид.
...ви-
...ви-
...ворит
...ви-
...ва-
...ви-
...ви-
...ви

Въ Гайсинское воинск. присутств.

№ 1065

1 Мая 1893 г.

137

Городская Управа препровождая при семъ составленный въ двухъ экз. призывной списокъ лицъ подлежащихъ призыву къ отбытію воинской повинности въ настоящемъ году по г. Гайсину со всеми относящимися къ этому списку документами, честь имѣетъ увѣдомить Уѣздное по воинской повинности Присутствіе, что, ~~показали~~ какъ оказалось нынѣ изъ собранныхъ послѣ составленія помянутаго списка, свѣдѣній показанныхъ по списку

			Офицеръ Иванъ Ивановъ Бубчакъ	
11.	24.	№ 263 Ефремъ	Мѣщанинъ Григорій Карповъ Паламарчукъ. –	Тоже № 20
15.	15.	№ 222 Афанасій	Мѣщанинъ Симеонъ Григорьевъ Наконечниковъ.	Тоже № 13
М. 10.	Февраля 10.	Анастасій	Губернскій Секретарь Феофилъ Александровъ Несюнскій	Умеръ 1872 г. Н. Апреля 11 дня. –
12.	9.	№ 235. Никифоръ	Мѣщанинъ Гордій Васильевъ Здобыченко	Внесенъ въ приз. списокъ подъ № 18

подъ № 12 призываемый ~~Стефановичъ~~ Трифонъ Станковъ (онъ же Расколодъ) есть незаконнорожденный, а не сынъ Трифона Станкова ~~почему~~ ~~Управою~~ ~~будутъ~~ ~~собраны~~ содержатся надлежащія на него документы и таковые будутъ доставлены × Воинскому Присутствію ко дню назначенному для провѣрки призывныхъ списковъ

и что матрическая выпись по обнаруженіи ~~его~~ мѣста его рожденія и истребованіи отъ подлежащаго священника будетъ доставлена ×

			Офицеръ Иванъ Ивановъ Рубчакъ	
11.	24.	№263 Ефремъ	Мѣщанинъ Григорій Карповъ Паламарчукъ. –	Тоже № 20
15.	15.	№222 Афанасій	Мѣщанинъ Симеонъ Григорьевъ Наконечнюкъ.	Тоже № 13.
10.	М. Февраля 10	Анастасій	Губернскій Секретарь Феофилъ Александровъ Несюнскій	Умеръ 1872 г. Н. Апреля 11 дня. –
12.	9.	№235. Никифоръ	Мѣщанинъ Гордій Васильевъ Здобыченко	Внесенъ въ приз. списокъ подъ № 18

Метрическая выпись 138

Родившихся въ 1872 году по Гайсинскому Свято-Николаевскому приходу Подольской Губерніи. —

№ по метрической книгѣ.	Мѣсяцъ и день рожденія.	Имя родившагося.	Званіе, имя, отчество и прозваніе (фамилія) отца и уѣзда, и сопорожденнаго матери.	Если родившійся умеръ, то годъ и день его кончины.
М.	Генварь	Отпуска №		
3.	6	Іоаннъ	Мѣщанинъ Алексѣй Самуиловъ Рапузинскій. —	Внесенъ въ призывн. списокъ подъ № 14
6.	22.	Тимофей	Побѣдительный рядовой Алексѣй Карповъ Луповъ. —	№ 834
7.	19.	Петръ	Мѣщанинъ Титъ Емельяновъ Блеръ. —	Внесенъ въ приз. списокъ подъ № 28.
8.	21.	Максимъ	Мѣщанинъ Никита Тимофеевъ Павловскій. —	Тоже № 19
9.	28.	Ефремъ	Безсрочно-отпускной Унтеръ-Офицеръ Иванъ Ивановъ Рубчакъ	Тоже № 42
11.	24.	Ефремъ	Мѣщанинъ Григорій Карповъ Паламарчукъ. —	Тоже № 20
15.	15.	Афанасій	Мѣщанинъ Симеонъ Григорьевъ Наконечниковъ.	Тоже № 13.
М.	Февраль			
10.	10	Анастасій	Губернскій Секретарь Феофилъ Александровъ Несюнскій	Умеръ 1872 г. М. Апрѣля 11 дня. —
12.	9.	Никифоръ	Мѣщанинъ Гордій Васильевъ Здовыченко	Внесенъ въ приз. списокъ подъ № 11

13.	12.	Василий	Гайсинской почтовой конторы почтальон Почмейстер третьего класса Василий Корнилиев Мизевский.	Водворен в жительство Винн. Присутствии 13 Марта № 388.	
14.	1.	№ 1304 Осодосей	Мещанин Второй гильдии Каратовъ Ковальчукъ.	Внесен в приг. стис. подъ № 23.	
16.	13.	№ 1101 Власий	Отставной рядовой Лукьянъ Осодоровъ Макарка.	Томск № 39.	
17.	17.	№ 931 Осодоръ	Мещанин Житомирской Никитовъ Гавзинской.	Томск № 16.	
18.	12.	№ 986 Тимофей	Мещанин Григорий Захаровъ Татаренко.	Томск № 35.	
19.	20.	Левъ	Мещанин Александръ Ефимовъ Стасюкъ	Умеръ 1872 г. 11 Октября 20 дн.	
20.	11.	Лука	Мещанин Емельянъ Захарьевъ Карпинскій.	Умеръ 30 Янв. 1873 г. № 78.	
21.	25.	№ 1029 Василий	Отставной Унтеръ-офицеръ Семенъ Никитинъ Ежовъ	Призвался 1892 г. стис. по № 450.	
22.	12.	М. Март № 433 Савинъ	Мещанин Мирон Андреевъ Оликовскій.	Внесен в приг. стис. подъ № 26.	
24.	23.	№ 273 Захарій	Мещанин Осодоръ Ивановъ Сабадашъ	Томск № 22.	
23.	15.	Венедиктъ	Онуфрей Ивановъ Ипполитовъ Ранчевскій.	Умеръ 1872 г. 11 Октября 23 дн.	

25.	23.	Захарій	Помещикъ Симферопольскаго уезда Захаръ Григорьевъ Оликовскій	139	№ 950
27.	19.	Раисъ	Мещанин Антонъ Яковлевъ Гавзинскій.	Умеръ 1873 г. 11 Октября 2 дн.	
28.	17.	Алексей	Мещанин Афонасій Тарасьевъ Рапухъ.	Умеръ 1873 г. 11 Декабря 25 дн.	
29.	27.	Іоаннъ	Солдатская дочь Татьяна Осодорова Жилиева.		№ 949
30.	12. М. Апрѣль	№ 227 Іоаннъ	Мещанин Антонъ Емельяновъ Кравчукъ.	Внесен в приг. стис. подъ № 67.	
31.	12. М. Май	Исидоръ	Отставной Унтер. офицеръ Гаврій Васильевъ Осиповъ.	Умеръ 1874 г. 11 Ноября 12 дн.	
32.	2.	№ 221 Іоаннъ	Мещанин Осодотъ Петровъ Стасюкъ.	Внесен в приг. стисон подъ № 12.	
33.	20.	Алексѣй	Мещанин Ивановъ Петровъ Пидгосъ.	Умеръ 1876 г. 11 Апрѣля 11 дн.	
34.	26.	№ 271 Петръ	Мещанин Трофимъ Ивановъ Печенюкъ	Внесен в приг. стисон подъ № 121	
35.	1. М. Іюнь	№ 1031 Описимъ	Отставной Унтер-офицеръ Тимофей Бигуневскій Конст. Сотн. Конв.	Томск № 37.	
36.	23.	Леонтій	Мещанин Андріанъ Трофимовъ Великій.	Умеръ 1873 г. 11 Августа 19 дн.	
37.	22.	Онуфрій	Вдовствующ. Крестьянка Трофимъ Федоровъ Толмачукъ	Умеръ 1874 г. 11 Декабря 17 дн.	

26.	12 Апрѣля	Евграфій	№365;	Мѣщанинъ Карпъ Хаханиновъ Боровикъ. –	Внесенъ въ присутствіе годъ №27	
38.	21.	Петръ	№1134	Почетный рядовой Иванъ Лукіановъ Кашинскій. –	Тоже №41.	
39.	26.	Давидъ		Отставной рядовой Кирилъ Дмитріевъ Полисофовъ. –	Умеръ 1878 г. м. Октябрѣ 25 дн. –	
40.	4	Андрей		Иностранецъ Саксенъ Веймарскій Подданный Францъ Рейнгольдъ Заместитель Лютеранскаго Исповѣданія	Умеръ 1878 г. м. Августѣ 11 дн.	
41.	20.	Илія	М. Іюль №1009	Мѣщанинъ Мирошъ Семеновъ Вертипротягинъ. –	Внесенъ въ присутствіе №38.	
42.	14.	Рамиль	№1117	Отставной рядовой Егоръ Ивановъ Ушкинъ-струкъ. –	Тоже №40.	
43.	27.	Константинъ		Мѣщанинъ Ѳеодосій Осодосѣевъ Выюкомъ. –	Умеръ въ Кашинской больницѣ отъ прилив. крови въ мозгъ.	
44.	4.	Игорь		Коллежскій Регистраторъ Василій Сидоровъ Брюшковичъ. –	Умеръ 1878 г. м. Октябрѣ 4 дн. –	
45.	24.	Романъ		Мѣщанинъ Семенъ Васильевъ Бѣлоусъ. –	Умеръ 1878 г. м. Декабрѣ 6 дн. –	
46.	24.	Романъ		Губернскій Секретарь Константинъ Ивановичъ Рождественскій. –	Умеръ 1878 г. м. Августѣ 28 дн. –	
47.	28.	Александръ	М. Августа	Почетный рядовой Савва Моисеевъ Михайловъ.	Умеръ 1878 г. м. Декабрѣ 3 дн. –	
48.	6.	Аркадій	М. Октябрь	Сына Маріанновъ, крестьянинъ Александръ Ивановъ Гришинъ	Сообщено Кушалинск. Вол. правленіе 13 Марта №700. –	

49.	15.	Никита	№1124	Города Кашина мѣщанинъ Іоаннъ Димитріевъ Середовъ	Умеръ 1878 г. м. Декабрѣ [illegible]
50	11.	Севастіанъ		Здѣшняго мѣщанина Вдовій Кортъ Василій Воротниковъ. –	
51.	20.	Евстафій		Сенаторской дочери Ольги Андреевны Ясневской. –	Умеръ 1878 г. м. Ноябрѣ 8 дн.
52.	17.	Евгеній		Крестьянинъ с. Кошелева Корчищенской Ѳедоръ Ѳеодоровъ Ивановъ	Сообщено Волостному Кашинскому Присутствію В Мартѣ №727. –
53.	23.	Иванъ		Мѣщанинъ Иванъ Захаровъ Прилукъ. –	Умеръ 1878 г. м. Декабрѣ 14 дн. –
54.	19.	Ѳеодоръ		Почетный рядовой Тимофей Іосифовъ Бурковскій	Внесенъ въ приговорѣ годъ №45. –
55.	16.	Іаковъ		Мѣщанинъ Симонъ Лукіановъ Ткачъ. –	Умеръ на Кашинской почтовой дорогѣ отъ прилива крови къ мозгу.
56.	27.	Константинъ		Земледѣлецъ Василій Ивановъ Тумановъ. –	Сообщено Кашинскому Волостному Присутствію В Мартѣ 1879 г.
57.	6.	Іаковъ	М. Октябрь	Мѣщанинъ Павелъ Владиміровъ Головановъ. –	Умеръ 1879 г. м. Мартѣ 2 дн. –
58.	6.	Іаковъ		Мѣщанинъ Кипріанъ Исидоровъ Погребняковъ. –	Умеръ въ Кашинской больницѣ отъ водяной порожденія
59.	7.	Сергій		Кашинскаго 2-хъ классноо училища Ученикъ Прокопій Ѳеодосѣевъ Кошинскій	
60	7.	Сергій		Мѣщанинъ Прокопій Ѳеодосѣевъ Наумъ. –	Умеръ 1878 г. м. Августѣ 18 дн. –

61.	9.	Никита	Мещанина Агафья Мирофеева дочь Найдёнухова. —		
62.	сентября 23.	Роко	№328 Мещанин Александръ Ивановъ Содонько. —	Внесенъ въ присутствен. теорь № 216	
63.	30 Августа	Александръ	Солдатскаго Марія Николаева Рыбаковой. —	Томск № 47.	
64.	12.	Яковъ	Винницкой мѣщанки Іоанны Савостіановой Городищенскаго-рынско-почтовскаго участковаго. —		
65.	18.	Іоаннъ	Мѣщанина Никиты Ивановъ Кошовскій. —	Умеръ 1872г. 18 Октября 23 дня. —	
66.	2.	Петръ	№282 Мѣщанинъ Кирилъ Осодоровъ Неизвѣстный. —		
67.	18.	Логинъ	№1254 Отставной Унтеръ-офицеръ Осодоръ Михаиловъ Минскій губ. —		
68.	28.	Яковъ	Крестьянина изъ Курлы Маріи Никитовой Живоварова. —		
69.	23 Янв.	Трофимъ	№1116 Отставной фейерверкеръ Петръ Артемоновъ Вѣрховичъ. —	Умеръ 4 Февраля 1873г. въ Вѣрховичской Больницѣ.	
70.	20.	Артемій	Мѣщанинъ Яковъ Петровъ Хейвичъ	Умеръ 1873г. 18 Янв. 2 дня	
71.	8 Янв.	Прокопій	№327 Мѣщанинъ Ранішъ Іосифовъ Троицкій-Гурко. —	Внесенъ въ присутствен. подъ № 25.	
72.	4. Ноября	Іоаннъ	Мѣщанинъ Кононъ Вуконовъ Червоный	Умеръ 1873г. 4 Янв. 27 дня	
73.	1.	Косма	Мѣщанинъ Іосифъ Власіевъ Носовичъ	Умеръ 1874г. 1 Февраля 92 дня. —	
74.	29 Октября	Николай	12 Артиллерійской Бригады Ветеринаръ Коллежскій подпоручикъ Николай Георгіевъ Петровъ		

Метрическія выписи

Родившихся съ 1 Января по 1е Октября 1872 года еврейскаго Гайсинскаго общества. —

№ по метрической книгѣ.	Мѣсяцъ и день рожденія по метрикѣ	Имя родившагося.	Званіе, имя, отчество и прозваніе, и фамилія отца и матери.	Если родившійся умеръ то года, мѣсяца и дня его кончины
			Пол. Женскій	
3.	Января 1.	Лея Зоръ-Лейбовна.	Коганъ Іоргель Дроновичъ еврейка Лея, Гайсинскій мѣщанинъ. —	Внесена въ прис. стат. подъ № 71.
5.	6.	Мордко	Шлоферманъ Аншелъ Герцковичъ, Гайсинскій мѣщанинъ. —	Томск № 75.
6.	13.	Хаимъ	Винтеръ Нохимовъ-Нуко Лазаровичъ, Гайсинскій мѣщанинъ. —	Умеръ въ Мѣст. Больницѣ 12 Мая 1873г. № 17.
8.	20.	Нахимовъ-Нуко.	Куценогій Іосель Янкелевъ Мошковичъ, Гайсинскій купеческій сынъ. —	Умеръ въ Мѣст. Больницѣ 6 Іюня 1873г. № 14.
9.	30.	Нуко. —	Сирота Лейбъ Аншелевичъ Гайсинскій мѣщанинъ. —	Погребенъ въ Томскѣ № 103.

10.	Февраль 3.	Мордко	Тойкоцкій Лейзеръ Ароновичъ, Гайсинскій мѣщанинъ	Копріз. списку №93.	
11.	9.	Нухе	Кисилевскій Нухимъ Мендель Рувимовичъ, Гайсинскій мѣщ.	Умеръ 23 Февраля 1873г. въ Гайсинѣ А 22.	
13.	17.	Ирумъ	Бергштейнъ Захарье Вельвелевичъ, Гайсинскій мѣщанинъ	Копріз. списку №98.	
16.	21.	Нухе-Герцъ	Вейсманъ Шимонъ, Гайсинскій мѣщанинъ.	Сослался Высшій сообщ. въ Тарговицѣ Приказъ объявленъ 28 Апрѣля А 1044.	
17.	28.	Мойсей	Литовецкій Іоэлъ Лейзеровичъ Гайсинскій мѣщанинъ	Копріз. списку А 77.	
19.	Марта 7.	Авруцъ-Герцъ	Васинъ Зусь, Гайсинскій мѣщанинъ. –	В Тульчинѣ А 110	
20.	"	Симхе-Фроимъ	Шаферъ Авруцъ Ирулъ-Герцовичъ, Гайсинскій куп. сын.	Копріз. списку А 71.	
22.	13	Зисе-Іоэлъ	Рунъ Шлема Авруцовичъ, Гайсинскій мѣщанинъ.	Умеръ въ Гайсинѣ 13 Апрѣля 1874г. А 21.	
24.	25.	Элье	Тульчинскій Авруцъ-Герцъ Гедалевичъ, Гайсинскій мѣщанинъ	Копріз. списку А 123.	
26.	Апрѣль 15.	Мордко	Тойкоцкій Шмерка Мордковичъ, Гайсинскій куп. сын.	Умеръ въ Гайсинѣ 4 Марта 1874г. А 12.	

27.	Апрѣль 20.	Хасель-Іосиръ	Розенбергъ Идель Шлема-Борковичъ, Гайсинскій куп. сынъ. –	Копріз. списку А 83.	
30.	Мая 8.	Эзре	Пустынникъ Лезоръ Берковичъ, Гайсинскій мѣщ.	Умеръ въ Гайсинѣ 29 Іюня 1873г. А 3. –	
32.	9.	Иуко	Мучникъ Арье-Лейбъ Лейзеровичъ, Гайсинскій мѣщанинъ	Копріз. списку А 73.	
34.	11.	Іосе-Бенціонъ	Крывой Мошко Іоэлевичъ Гайсинскій мѣщанинъ	Умеръ въ Гайсинѣ 5 Іюня 1873г. А 34	
37.	28.	Шмелькъ-Нисенъ	Литвакъ Зельманъ-Лейбъ Шмелковичъ, Гайсинскій мѣщ.	Умеръ въ Гайсинѣ 14 Августа 1873г. А 41.	
38.	28.	Ирумъ-Авруцъ	Герцбергъ Шлема-Іосиръ Берковичъ, Гайсинскій мѣщ.	По прід. списку А 119.	
40.	28.	Герцко	Лодзинскій Мордко Рувимовичъ, Гайсинскій мѣщанинъ. –	В Тульчинѣ А 84.	
41.	30.	Мошко	Широкъ Лейзеръ Мошковичъ Гайсинскій мѣщанинъ	Умеръ въ Гайсинѣ 15 Іюня 1873г. А 20.	
46.	Іюнь 13.	Герцко	Левинъ Хаимъ, Гайсинскій мѣщанинъ	Копріз. списку А 111.	
47.	16	Ирумъ	Лехтъ Ицко Ирумовичъ, Гайсинскій мѣщанинъ	Копріз. списку А 88.	

47.	Сент. 19.	Черк.-Зав.	Пельцакъ Берко Герш-Вольфовъ, Гвинскій мѣщанинъ. —	По прид. списку № 72.
49.	23.	Якруш-Рувимъ	Шведъ Михель Якруш-Ерухимовъ, Гвинскій мѣщанинъ.	Умеръ въ Гвинскомъ 25 Марта 1873г. № 17.
50.	28.	Якруш-Кельманъ	Кивишукій Пинтя Ицковичъ, Гвинскій 2 гильд. купч. сынъ.	Умеръ въ Гвинскомъ 23 Августа 1874г. № 40.
51.	29.	Орумъ	Бликферъ Борухъ Мордковичъ, Гвинскій мѣщанинъ. —	По прид. списку № 69.
55.	Іюнь 8.	Шак.-Лейбъ	Бумферъ Янкель-Фроимъ Хаимовичъ, Гвинскій мѣщанинъ.	Томскій № 88.
56.	12.	Янкель-Мотель	Штейнферъ Вольфъ Мордуховичъ, Гвинскій мѣщанинъ. —	Томскій № 83.
57.	17.	Ярочъ	Ольшанецкій Ксаверій Іоакимовичъ Гвинскій мѣщанинъ. — ~~Рощинскій купеческій сынъ~~	Томскій № 108.
61.	Августъ 4.	Янкель	Бурдъ Вѣдишъ Ильевичъ, Гвинскій мѣщанинъ. —	~~Корчемскій~~
67.	Сентябрь 14.	Умеръ Зейлингъ	Куркесъ Мендель Якруш-Янкелевъ Мейтиновъ, Гвинскій мѣщанинъ.	Умеръ въ Гвинскомъ 10 Іюня 1873г. № 144.
68.	16.	Михель	Фукъ Кусь Михлѣвичъ, Гвинскій мѣщанинъ. —	Умеръ въ Гвинскомъ 14 Іюня 1873г. № 36.
69.	Сентябрь 16.	Шуко-Кусь	Резниковъ Берко Шлейовичъ, Гвинскій мѣщанинъ.	По прид. списку № 118.
72.	17.	Мордко	Топкоюй Шмуль Мордковичъ, Гвинскій куп. сынъ.	Умеръ въ Гвинскомъ 19 Марта 1873г. № 14.
73.	19.	Шудко.	Кешировскій Мотель Шмулевичъ, Гвинскій куп. сынъ.	Умеръ въ Гвинскомъ 21 Августа 1873г. № 95.
74.	24.	Шерух-Герш	Рабиновичъ Рувимъ-Янкель, Гвинскій мѣщанинъ. —	По прид. списку № 64.
75.	26.	Вольф-Мушкинъ	Зильберштейнъ Ицк-Лейбъ, Гвинскій мѣщанинъ.	Умеръ въ Гвинскомъ 31 Іюля 1874г. № 27.

Пом. Зятковскаго.

5.	Апрѣль 5.	Янкелевскій	Калиновскій Кельманъ Пинхасовъ Ярошевичъ, Гвинскій купеческій сынъ.	Умеръ Зятковскаго 3 Января 1873г. № 3.

Пом. Ладыжскаго.

8.	Январь 21.	Шуко	Рейзинскій Шлойме, Гвинскій мѣщанинъ. —	Призванъ въ 1871г. Гвинскій № 108.

Пом. Куровскаго (Кейданскаго).

3.	Февраль 3.	Картуна-Герцъ	Брейтбурдъ Лезеръ, Гвинскій купеческій сынъ. —	По прид. списку № 55.
13.	Іюль 15.	Шудко	Рейтеръ Куркесъ-Нутта, Гвинскій мѣщанинъ.	Призванъ въ 1873г. № 90.

			Пош. Терновских.	
9.	Февраль 10.	Воинск	Выдрах Меер Шерух Ериковичъ Статистой штуденть, приписанъ Вол. Терновку. —	Терновской Вол. 22 Января 1890.
19	Апрель 6.	Шушинъ	Фельдшеръ Берко, сынъ Гайсинца, приписанъ Вол. Терновку. —	Томск №250.
			Пош. Ивашевцы.	
17.	Мая 12.	Отстав.	Сапожникъ Шушинъ Ериковичъ, Торговецъ г. Гайсина. —	Призывается по Ходзеевской Вол.
21.	Сентябрь 7.	Отстав	Сирисъ Арон Іосифовичъ, Торговецъ г. Гайсина. —	Непризывн. списку №56.

Списокъ 144

Лицамъ достигшимъ призывного возраста но не внесеннымъ въ призывные списки 1892 г. по объявленіямъ причисленнымъ 1го призыва уп. Гайсинск. У. то Гайсину

№	Фамилія, имя и отчество. —	Причина не внесенія въ призывной списокъ. —
1.	Лихацкій Фишель Яковлевичъ	За перечисленіемъ отцаго въ купцы г. Хотина, объявленъ въ призывной списокъ сообщ. Хотинской Городск. Управы 13. Марта 1893 г. № 724.
2.	Мукомоль Никита Григорьевичъ.	За перечисленіемъ отца его въ крестьяне с. Завадки, объявленъ въ призывной списокъ сообщ. Шаликовскому Вол. Правленію 13 Марта 1892 г. № 710.
3.	Рыкій Герцикъ Павловичъ.	За перечисленіемъ отца его въ мещане м. Рыпорода, объявленъ въ призывной списокъ сообщ. Мигал-Кропивнянскому Вол. Правл. 13 Марта 1892 г. № 711.
4.	Ицхокій Якоръ Срулевичъ Житомирскій Мещанинъ.	Призывался въ 1892 г. по списку № 11 и явился. Освобожденъ. —
5.	Сыпавецкій Василій Семеновичъ	— Призывался въ 1892 г. по списку № 1350
6.	Александровскій мѣщанинъ Гуслицкій Никитовны Ковшевой пасынокъ Мартышокъ.	Къ обществу мѣщанъ-христіанъ г. Гайсина непринадлежитъ и потому народности, сообщено Гайсинскому Воинскому Присутствію 29 Апрѣля 1893 г. № 1049. Томск № 1052
7.	Левъ Нехемовъ Гайсинской мѣщанки Метры Прокофьевой Мендельсонъ	
8.	Христофоровъ Ивашъ Ѳедоровичъ	Призывавшійся по Новосѣлковскому списку, сообщено его обществу Христову Михайловскаго участка г. Одессы 29 Апрѣля 1893 г. № 1154.

г. М. Городенскій Волость

Имѣетъ Трехъ

Изъ Числа Трехъ

Секретарь

9	Блинский Евриий Михайловичъ	къ Гайсинскому обществу непринадлежитъ городскихъ сообщ. Гайсинскому Воинскому Начальн. 17 Марта 1893г. №953.— къ Гайсинскому обществу не принадлежитъ городское Фирфарное Управленіе 14 Марта 1893г. №934.
10	Лутовичъ Тимофей Алексѣевичъ	
11.	Онышкевичъ Захарій Яковлевичъ	Къ Гайсинскому обществу не принадлежитъ и тощаго городскаго дѣлопроизв. Гайсинскому Воинскому присутствію 14 Апрѣля 1893г. №950.
12	Жишковъ Уланъ сынъ солдатской дочери Татьяны Ѳеодоровой Жишковой.—	въ Гайсинскому обществу непринадлежитъ и тощаго городскаго сообщ. Гайсинскому Воинскому присутствію 14 Апрѣля 1893г. №949.—
13	Гайдштейнъ Фрумъ-Аврумъ Лейбовичъ	Записчикъ въ Китайгородскіе мѣщане, сообщ. обществу Фашевскому Воинскому Присутствію 13. Марта 1893г. №719.
14	Плескій Лейбъ Сухеровичъ	Записчикъ въ Ерчиковскіе мѣщане, сообщ. Ерчиковскому Воинскому Присутствію 13. Марта 1893г. №703.—
15	Тютюкъ Ицко Шмулевичъ	Записчикъ въ мѣщане м. Тетіевъ, сообщ. Тетіевскому Воин. Присутствію 13. Марта 1893г. №708.
16	Тютюкъ Мошко Аврумъ-Шуховичъ	Тютюкъ №708
17	Видракъ Вольфъ Меровичъ	Записчикъ въ мѣщане м. Торговицы, сообщ. Торговицкому Воинскому Присутствію 22 Января 1893г. №1250.
18	Кельмохеръ Шулимъ Лейзеровичъ, м. Снятинъ Коломыйскаго у.	Тютюкъ №1250.—

19	Видракъ Хаимъ Лейбовичъ	145 Записчикъ въ Ямпольскіе мѣщане сообщено Ямпольскимъ Городскимъ Управленіемъ 13 Марта 1893г. №722.—
20	Брощій Лейба Мойше Ѳроловичъ	Тютюкъ №723.—
21.	Брощій Кельманъ Ѳровичъ	Записчикъ въ Китайгородскіе мѣщане, сообщено Фашевскому Воинскому Присутствію 13 Марта 1893г. №718.—
22	Гогилбергъ Янкель-Боръ Аврумовичъ	Записчикъ въ Бершадскіе мѣщане, сообщено Бершадскому Воинскому Присутствію 13 Марта 1893г. №714.
23	Шварцъ Нухимъ Пинхасовичъ	Тютюкъ №713.—
24	Свинникъ Шмуль Меровичъ	Записчикъ въ мѣщане м. Монастырища, сообщено Монастырищенскому Воинскому Присутствію 13 Марта 1893г. №717.
25	Шафиръ Бенціонъ Янкелевичъ	Записчикъ въ мѣщане м. Тростянца, сообщено Тростянецкому Воин. Присутствію 13 Марта 1893г. №716.4
26	Гитманъ Нухимъ Шлемовичъ	Записчикъ въ мѣщане м. Кившовки, сообщ. Кившовскому Воин. Присутствію 13 Марта 1893г. №707
27	Рабый Яковъ Гершуновичъ.—	Записчикъ въ мѣщане м. Оканова, Херсонск. губ. сообщ. Окановскому Гор. Управленію 13 Марта 1893г. №725.
28	Гесюкъ Вель Ицковичъ	Записчикъ въ мѣщане м. Тетіева, сообщ. Тетіевскому Воин. Присутствію 13 Марта 1893г. №720
29	Гитманъ Хаимъ Перецевичъ.	Записчикъ въ мѣщане м. Тетіева, сообщ. Монастырищенскому Воин. Присут. 13 Марта №716.

30	Мейеръ Шая Аврумовичъ	Запрещенъ въ выпускѣ за границу, выдать паспортъ Кишиневскому Уѣздному Полицейскому Управленію 12 Марта 1892 г. № 721. — Призывался въ 1892 г. призывной списокъ № 71. —
31.	Шарфъ Симонъ-Фроимъ Аврумовичъ	
32	Бейгишъ Нухимъ-Ицекъ Шлиомовичъ	Состоитъ въ сборѣ на военной службѣ по отношенію пункта 16-18 параграфа, сообщенному Тобольскимъ Приказомъ Общественнаго Призрѣнія 28 Марта 1893 г. № 1044.
33	Бурдъ Пинхасъ Айзиковичъ	По военному списку числится по призывному участку по Кишиневскому Уѣзду, Кишиневскаго Городского Полицейскаго Управленія 29 Августа № 1046. — Призывался въ 1891 г. призывной списокъ № 63. —
34.	Рейзенъ Ф. по мещ. Рейзинзонъ Ицко Шлиомовичъ. —	
35	Рехтеръ Ф. по мещ. Рехтъ Ицко Ицелевичъ Нужинъ-Нутовичъ	Призывался въ 1892 г. призывной списокъ № 90. —
36	Котикъ Хаимъ-Ицхокъ Пейсаховичъ	Призывался въ 1892 г. призывной списокъ № 94. —
37.	Харитоницкій Янкель Мировичъ. —	Запрещенъ въ выпускѣ г. Брацлавскимъ Уѣздным Отд. Управ. 6 Марта 93 г. № 659
38	Рындинъ Ф. Изъ призывающихся изъ посадскихъ Аврумъ	По военному обязательству не принадлежитъ сословію. Брацлавскимъ Городск. Управ. 6 Марта № 658
39	Шаерогъ Хаимъ Янкелевичъ	Запрещенъ въ Трехгорныя изъ числа сословія Тираспольскому Воинскому Начальнику 6 Марта № 655

Списокъ № 16

Лицамъ, приписанным для отбытія воинской повинности въ 1893 году къ другимъ призывнымъ участкамъ по г. Кишиневу. —

№	Фамилія, имя и отчество.	Къ какому участку. Особыя отмѣтки.
1.	Окиръ Никонай Григорьевичъ. — мѣщанинъ г. Кишинева	къ 3 призывному участку Житомирскаго Уѣзда по Радомысльской волости, удовлетворенія посылкой отъ 23 Августа 1892 г. за № 962. —
2.	Гашицкій Леонтій Александровичъ. — мѣщанинъ г. Кишинева	къ 4 призывному участку Волынскаго Уѣзда по Тарасовской волости, увѣдомленіе посылкой отъ 3 Ноября 1892 г. за № 1328. —
3.	Качетковъ Иванъ Филипповичъ, мѣщанинъ г. Кишинева. —	къ призывному участку г. Никольскаго, увѣдомленіе Никольской Городской Управы отъ 1 Марта 1893 г. № 1030.
4.	Сагановскій Янкель Моисеевичъ, мѣщ. г. Кишинева.	къ 1 призывному участку г. Кишинева, увѣдомленіе Кишиневской Гор. Управы отъ 6 Сентября 1892 г. за № 7116. —
5.	Сирисъ Рувимъ Ицко-Лейбовичъ мѣщ. г. Кишинева. —	къ 5 призывному участку Волынскаго Уѣзда по Высокорадомысльской волости, увѣдомленіе посылкой отъ 19 Сентября 1892 г. за № 1098. —

6.	Штильманъ Шмерко Фрулевичъ, мѣщанинъ г. Гайсина. —	Къ призывному участку г. Бѣлты, увѣдомленіе Бѣлтской Городской Управы отъ 8 Января 1890 г. за № 75.
7.	Соломенный Фрунь-Эль Шумиловичъ, мѣщ. г. Гайсина	Къ 4 призывн. участку Гайсинскаго уѣзда по Хацевской волости, увѣдомленіе послѣдней отъ 31 Декабря 1891 г. за № 3181. —

Списокъ 147

Лицамъ, перечисленнымъ для отбытія воинской повинности въ 1893 году изъ 1 призывнаго участка Гайсинскаго Уѣзда въ другіе призывные участки. —

По г. Гайсину. —

№ по порядку	Фамилія, имя и отчество перечисленнаго. —	№ по книгѣ приписавшихся къ призывному участку или № по посем. списку	Когда и въ какой участокъ перечислены. —
1.	Толконочій Мортко Іосевичъ, мѣщанинъ г. Гайсина. —	По приписной книгѣ № 4/1722, по посем. списку № 1.	Перечисленъ въ 4 призывной участокъ Ольгопольскаго Уѣзда по Каменской волости увѣдомл. послѣдней отъ 13 Января 1893 г. за № 70.
2.	Альбертонъ Антеръ-Іось Овчѣевичъ, мѣщанинъ г. Гайсина. —	По приписной книгѣ № 3/1798 и по посем. списку № 480	Перечисленъ во 2 призывной участокъ Ольгопольскаго Уѣзда, по Бершадской вол. увѣдомл. послѣдней отъ 29 Января 1893 г. № 310.

75.	6.	Павелъ	Мѣщанинъ Матвѣй Ѳеодоровъ Тодосковъ.. 153	Умеръ 1872 г. м. Сентября 3 дня
76.	2	Іосифъ №1137	Отставной рядовой Димитрій Калениковъ Корсонокъ	
77.	сентября 20	Михаилъ	Мѣщанинъ Онисимъ Игнатьевъ Титоренко.—	Умеръ 1872 г. м. Сентября 1 дня.—
78.	2.	Николай	Брацлавскій лѣсничій Титулярный Совѣтникъ Александръ Ивановъ Везенбахъ-Лютеранск. исповѣд.	
79.	"	Антоній	Мѣщанинъ Антоній Ивановъ Соболевскій..	65 л. Римско-Католич. испов. Оригинал. православіе..
80.	сентября 29.	Ѳеофанъ №578	Мѣщанинъ Маркъ Клементьевъ Слодецкій.—	Умеръ 7 Мая 1872 г. въ Ярмолинцахъ.—
81.	25.	Петръ №1122	Безсрочно отпускной рядовой Трофимъ Ивановъ Крутынюкъ	
82.	м. Декабря 17 ноября	Георгій. №285.	Мѣщанинъ Назарій Григорьевъ Мильченко (Михальченко).	
83.	ноября 3.	Іосифъ	Крестьянинъ с. Ковалевки, Брацл. Ѳеодоръ Васильевъ Вутлинскій.—	
84.	сентября 10.	Владиміръ	Губернскій Секретарь Іосифъ Кириловъ Рохтъ.—	Сообщено Гайсинск. Воинск. Присут. 13 Марта 1890.—
85.	ноября 17.	Григорій №1159	Мѣщанинъ Василій Матвѣевъ Шевченко.—	
86.	ноября 31.	Парамонъ №387	Мѣщанинъ Емельянъ Ивановъ Бѣлинскій.—	

87.	Ноября 24.	Меркурій	Мѣщанки Анны Макарьевой Бѣлобровой. —	Умеръ Макарій 22 Іюня 1873 г. №31 —
№ 1.	1873 г. 8 Іюня 1872 г.	Григорій	С. Маріяновки крестьянка Агрепина Иванова Загородникова. —	Сообщ. Кулянск. вол. Правленію 13 Марта №699. —
2.	Декабря 26 1872 г.	Іоаннъ	Безсрочно отпускной Унтеръ-Офицеръ Леонтій Григорьевъ Григоровъ. —	
5.	Декабря 18 1872 г.	Севастіянъ №240	Мѣщанинъ Өеодоръ Емельяновъ Трытакъ. —	

№ 1364

ГАЙСИНСКАЯ ГОРОДСКАЯ УПРАВА

Апрѣля 28 д. 1893 г.

№ 1039

г. Гайсинъ Под. губ.

28 Апрѣля 93. 155

Господину Полицейскому Надзирателю г. Гайсина. —

Городская Управа имѣетъ честь просить Ваше Благородіе объявить заросписками на семъ же мѣщанамъ г. Гайсина Гершкѣ Кибицкому и Хаиму Левину, что поданные ими въ Управу прошенія ихъ о невнесеніи въ призывной списокъ сего года безвѣстно пропавшихъ сыновей ихъ перваго Мошка и втораго Гершка по опредѣленію Управы состоявшемуся сего числа оставлены безъ послѣдствій, за силою указа правительствующаго Сената отъ 2 Іюля 1892 года за № 6672. —

З. М. Городского Головы Щецинскій

Секретарь С. Крушинскій

который внесенъ Управою въ призывной списокъ сего года по городу Гайсину.

З. М. Городского Головы Щецинскій

Секретарь С. Крушинскій

Циркуляръ Господина

87.	Ноября 24.	Мер
№ 1.	1872 г. 8 Июня 1872 г.	Гр
2.	Декабря 26 1872 г.	Г
5.	Декабря 18 1872 г.	Са

18 Года Апреля 30 д.

Содержаніе сего отношенія насъ объявлено Горшко Кибмицкому Хоимъ Левинъ

Мая 1060 ч./в. 167 156

4 Мая 1879 года.

Съ Росписки Кибмицкаго Левина, имѣю честь обратно препроводить въ Гайсинскую Городскую Управу.

30 Апреля 18 Года

Письмоводитель
г. Гайсина [illegible]

[illegible] списокъ сего подъ подпискою [illegible]

З. М. Городского Головы [illegible]

Секретарь [illegible]

Циркуляръ Господина

Ис № 1346

158

ч/в. 14 Мая 1893 года

Въ Гайсинскую Городскую Управу

Новоинской повинности

3 мая 1893 г. 156

ГАЙСИНСКАЯ
ГОРОДСКАЯ
УПРАВА
Апрѣля 28 д. 1893 г.
№ 1043
г. Гайсинъ под. губ.

Въ Сорокскую Городскую Управу

Городская Управа имѣетъ честь просить Городскую Управу увѣдомить не приписанъ ли по городу къ призывному участку для отбытія воинской повинности мѣщанинъ г. Гайсина Меерь Мойшевичъ Гиппермана, который внесенъ Управою въ призывный списокъ сего года по городу Гайсину.

З. М. Городского Головы Щецинскій

Секретарь С. Крушинскій

Циркуляръ Господина

Вх. № 1346

158

ч/в. 14 Мая 1893 года

Въ Гайсинскую Городскую Управу

...Мѣщанина г. Гай...
...на Арья-Лейба Пейсаховича
...учника

157

14 Мая 1893 года

...ганскую
...ую Управу.-

...Козибковское по
...овинности
...вые, отношеніемъ
...Апрѣля сего года
...вѣдомило, что
...ченію Господина
Внутреннихъ
...ловленнаго въ
Циркулярѣ Господина

Вх. № 1332

13 Мая 1893 года.

Сорокская Городская Управа возвращая постоянное требованіе Гайсинскаго Городскаго Управы имѣетъ уваженіе какъ на постоянное требованіе, такъ и на требованіе отъ 4 Іюня 1892 года № 1109. Что Мефи Мойшевичъ Гинзбургъ къ 1 краткому участку г. Сорокъ не приписанъ, а въ краткое свидѣтельство не внесенъ Торговымъ.

№ 1630

Мая 10 дня 1893 г. Членъ Торговъ Корнѣ

И. Д. Секретарь [illegible]

Вх. № 1332

Сорокская Городская
требованіе Гайсинс
[illegible]
требовать до 4 [illegible]
[illegible] Гайсинской № 1
[illegible]
Лет 10 дня 1893 г.

№ 1630

И. д. [illegible]

Вх. № 1346

158

ч/в. 14 Мая 1893 года

Въ Гайсинскую Городскую Управу

Жителя и Мѣщанина г. Гайсина Арья-Лейба Пейсаховича Мучника

Вх. № 1341

157

ч/в. 14 Мая 1893 года

М. В. Д.
Шеломовского
Упрощеннаго
Общественнаго
Управленія
Новозыбковского
Уѣзда
8 Мая 1893 г.
№ 196
Ст. г. Новозыбковъ.

Въ Гайсинскую Городскую Управу.-

Новозыбковское по воинской повинности Присутствіе, отношеніемъ отъ 23 Апрѣля сего года за № 904, увѣдомило, что по разъясненію Господина Министра Внутреннихъ Дѣлъ, изложеннаго въ Циркулярѣ Господина

№ 1346

158

ч/в. 14 Мая 1893 года

Въ Гайсинскую Городскую Управу

Жителя и Мѣщанина г. Гайсина Арья-Лейба Пейсаховича Мучника

№ 1332

Сорокская Городская Требованіе Гайсинск

№ 1630

Черниговского Губернатора отъ 8 Апрѣля, за № 8, Лица, которымъ достиженіе 21 года къ 1-му Октября сего года, не можетъ быть опредѣлено по установленнымъ документамъ, подлежатъ освидѣтельствованію для опредѣленія имъ возраста по наружному виду.— Въ виду сего Мѣщанинъ Посада Шеломовъ Іовъ Николаевъ Коломакинъ, перечисленный для отбытія воинской повинности въ 1-й призывной Участокъ Гайсинского Уѣзда, какъ имѣющій по поселенному списку 20 лѣтъ къ 1-му Января 1893 года, долженъ подлежать освидѣтельствованію въ Маѣ

165

Мѣсяцѣ 1893 года для опредѣленія ему возраста по наружному виду. Очемъ Упрощенное Управленіе честь имѣетъ увѣдомить Городскую Управу для свѣдѣнія.—

Посадскій Староста Стельмухаевъ

Секретарь [illegible]

Вх № 1346

158

ч/в. 14 Мая 1893 года

Въ Гайсинскую Городскую Управу

Жителя и Мѣщанина г. Гайсина Арья-Лейба Пейсаховича Мучника

Заявленіе

На основаніи 116 ст. уст. о воин. повин. Всякому дозволяется заявлять о замѣченныхъ въ спискахъ пропускахъ и ошибкахъ. Заявленіи эти въ теченіи семи дней должны быть провѣрены на основаніи находящимся на лицо документовъ, отрасами или иными способами, изъ частнаго призывнаго списка составленнаго Городскою Управою видно, что въ числѣ призываемыхъ внесенъ Ицко, Арья-Лейбовичъ Мучникъ и подлежащій призыву въ настоящемъ году ошибочно, такъ какъ въ семействѣ моемъ сына Ицка въ живыхъ нѣтъ, что можетъ быть провѣрено Управою по семейнымъ спискамъ изъ коего видно, что подобнаго лица

87.

№ 1.

2.

5.

въ наличномъ моемъ семействѣ съ 1874 г. по нынѣ нѣтъ, равно могутъ удостовѣрить мѣстные жители при распросѣ ихъ, что подобнаго лица какъ значится въ призывномъ спискѣ у меня въ живыхъ нѣтъ

Обыше изложенномъ заявляю Городской Управѣ и покорнѣйше прошу заявленіе мое провѣрить порядкомъ указаннымъ въ приведенной статьѣ затѣмъ учинить постановленіе объ исключеніи изъ числа призываемыхъ Лейбовича Арья-Лейбовича Мучника. —

Арья Лейбъ Мучникъ казанею неграмотнаго росписался Д. Баскинъ

14 Мая 1893 г.

№ 1540. 164 159

14 Мая 93

Господину Гайсинскому Полицейскому Надзирателю. —

№ 1219

Съ препровожденіемъ настоящаго заявленія, Гайсинская Городская Управа имѣетъ честь просить Ваше Благородіе объявить простѣйшему Мучнику, что съ подобнымъ ходатайствомъ онъ можетъ обратиться въ мѣстное Воинское Присутствіе, которому представлены составленные на текущій годъ призывные списки, въ коихъ и внесенъ на основаніи метрики рожденія сынъ Мучника Ицко. — Мая 14 дня 1893 г. —

Г.М. Городскаго Головы Щецинскій

Секретарь С. Крушельницкій

1893 года Мая 17 дня Содержаніе надписи Городской Управы за № 1219, отправлено въ тѣмъ росписью

Значитъ Лейбъ Мучникъ

Ив № 1386

19 Мая 1893 года

Съ росписки Мучника

Исполнить обратно пре-
проводить въ Гайсинскую
Городскую Управу. 18 Мая 93.

Помощ. Надзиратель
г. Гайсина [illegible]

№ 1540

Ив № 1421

159 а

24 Мая 1893 года

Въ Гайсинскую Городскую Управу.

Копія выдана 25 Мая № 1313.

Мещанина Хаима
Левія.

Заявленіе

Для обязанія въ Подольское
Губернское по воинской повинности
присутствіе необходимо имѣть
копію постановленія оной Упра-
вы о внесеніи въ призывной сего
года списокъ сына моего Гершка,
пропавшаго безвѣстно, болѣе
двухъ лѣтъ тому; почему имѣю

мѣсту притоки къ обязанному
вному участку Гайсинскаго уѣзда
по х. Гайсину, въ чемъ ему Управою и
выдано притокное свидѣтельство
28 Марта 1890 г. за № 11/1729 между тѣмъ
какъ при составленіи призывнаго списка

Стефановичъ Стасюкъ онъ же Радковецъ
есть незаконорожденный сынъ крестьянки
с. Мельниковецъ Пелагіи Гавріиловны Федори-
шиной, родившійся 1 Февраля 1874 г., принятый ею съ мѣщаниномъ Стефа-
номъ Стасюкомъ и послѣднимъ при состав-
леніи посемейныхъ списковъ г. Городскою Ру-
мою въ 1879 г. показанъ роднымъ его сыномъ,

В. Экстренное, повинной повинности

№ 1869

ГАЙСИНСКАЯ
ГОРОДСКАЯ
УПРАВА

Мая 8 1897

160 11 мая

163

Господину Приставу Земства Ольгопольскаго Уѣзда.

160

Настоящую переписку въ дополненіе къ призывному списку текущаго года по г. Гайсину въ которомъ Іосифъ Загурскій внесенъ подъ № 1 и Алексѣй Фроимерецкій подъ № 2, Гайсинск. Городская Управа препровождая въ Гайсинское Уѣздное повинной повинности Присутствіе, ~~и при это~~ имѣетъ честь въ разъясненіе надписи на сей переписке Терновскаго Волостнаго Правленія отъ 28 Апрѣля за № 1455 о Фроимерецкомъ увѣдомить Присутствіе на распоряженіе Гайсинскаго мѣщанина Ивановича Фроимерецкій приписанъ для отбытія воинской повинности по мѣсту приписки къ обществу къ 1 призывному участку Гайсинскаго уѣзда по г. Гайсину, въ чемъ ему Управою и выдано приписное свидѣтельство 28 Марта 1890 г. за № 11/1729 между тѣмъ какъ при составленіи призывнаго списка

Стефановичъ Стасюкъ онъ же Радковецъ есть незаконорожденный сынъ крестьянки с. Мельниковецъ Пелагіи Гавріиловны Федоришевой, родившійся 1 Февраля 1874 г., принятый ею съ мѣщаниномъ Стефаномъ Стасюкомъ и послѣднимъ при составленіи посемейныхъ списковъ Г. Городскою Думою въ 1879 г. показанъ роднымъ ея сыномъ,

Честь пор.

сего года по городу оказалось что тотъ же Фрологмирецкій неизвѣстно на основаніи какихъ дѣйствій противъ такихъ для отбытія воинской повинности къ 11 призывному участку сего уѣзда по Терновской волости, о чемъ имѣется при дѣлахъ Управы одно лишь увѣдомленіе той волости отъ 17 Іюня 1892 г. за № 1889 о приписке Фрологмирецкаго ~~въ которомъ не указано на основаніи какихъ~~

№ 15

№ 1869

ГАЙСИНСКАЯ ГОРОДСКАЯ УПРАВА

Мая 8 д. 1893 г.

№ 1150

г. Гайсинъ Под. губ.

В. Экстренное, по воинской повинности

11 мая

163

Господину Приставу Зстана Ольгопольскаго Уѣзда. –

Городская Управа имѣетъ честь просить Ваше Высокоблагородіе объявить подпискою проживающаго въ м. Песчанкѣ мѣщанина г. Гайсина Іося Гецелевича Пекара, что бы онъ явился въ г. Гайсинъ въ Воинское Присутствіе 29 сего Мая для опредѣленія ему возраста по наружному виду; при чемъ разъяснить ему, что въ случаѣ

Въ Гайсинское Уѣздное по воинской повинности Присутствіе. –

№ 1347

28 Мая 1893 г.

Въ дополненіе къ отношенію своему отъ 1 сего Мая за № 1065, Городская Управа имѣетъ честь увѣдомить Уѣздное по воинск. пов. Присутствіе, что какъ оказалось по собраннымъ Управою точнымъ свѣдѣніямъ, внесенный въ призывной списокъ сего года подъ № 12 на основаніи возраста показанного по поселенному списку – Тимофей Стефановичъ Стасюкъ онъ же Радковецъ есть незаконорожденный сынъ крестьянки с. Мельниковецъ Пелагіи Гавріиловны Федоришиной, родившійся 1 Февраля 1874 г., принятый ею съ мѣщаниномъ Стефаномъ Стасюкомъ и послѣднимъ при составленіи поселенныхъ списковъ г. Городскою Думою въ 1879 г. показанъ роднымъ ея сыномъ,

Честь пор...

сего года по городу оказалось, что тот же Фрого мирацкий неизвѣстно на основаніи какихъ оружій, приписанъ также для отбытія воинской повинности къ 11 призывному участку сего уѣзда по Терновской волости, о чемъ имѣется при дѣлахъ Управы одно лишь увѣдомленіе той волости отъ 11 Іюня 1892 г. за № 1889 о приписке Фрогомирецкаго ...

№ 15

которой и по настоящее время находится при немъ же стасюкѣ на воспитаніи и именуется сыномъ его, но не усыновленъ законнымъ порядкомъ. Метрика рожденія Федоришина при семъ прилагается. —

162

№ 1869

ГАЙСИНСКАЯ ГОРОДСКАЯ УПРАВА

Мая 8 д. 1893 г.

№ 1150

Г. ГАЙСИНЪ ПОД. ГУБ.

В. Экстренное, по воинской повинности

11 мая

163

Господину Приставу Земскаго Ольгопольскаго Уѣзда. —

Городская Управа имѣетъ честь просить Ваше Высокоблагородіе объявить подпискою проживающаго въ м. Песчанкѣ мѣщанина г. Гайсина Іося Гецелевича Пекара, что бы онъ явился въ г. Гайсинъ въ Воинское Присутствіе 29 сего Мая для опредѣленія ему возраста по наружному ... ясняти ему, что въ случаѣ ... ченное время, онъ будетъ прив... ...ности; при отлучкѣ Пекара ... отъ его родителей одостав... —

...овъ Щецинскій

...ръ С. Кушнеревичъ

...скаго мѣщанина ...вича Кашку подпи... ...ъ явился въ Гайсин... ...о воинской повинности ...е 29 сего Мая для ...ему возраста по ...виду; при чемъ ...ему, что въ случаѣ ...означенное время

честь пор

сего года по городу оказалось, что тотъ же Фрого мирецкій неизвѣстно на основаніи какихъ [illegible] противъ такихъ для отбытія воинской повинности къ 11 призывному участку сего уѣзда по Терновской волости, очемъ имѣется при дѣлахъ Управы одно лишь увѣдомленіе той волости отъ 11 Іюня 1892 г. за № 1889 опри-

Пос

№ 15

которой
находится
на воспитан
его, но не ус
Метрика ороп
ченся. —

№ 1869

ГАЙСИНСКАЯ
ГОРОДСКАЯ
УПРАВА
Мая 8 д. 1893 г.
№ 1150
Г. ГАЙСИНЪ ПОД. ГУБ.

В. Экстренное, по воинской повинности

11 мая

163

Господину Приставу Земскаго Ольгопольскаго Уѣзда. —

Городская Управа имѣетъ честь просить Ваше Высокоблагородіе объязать подпискою проживающаго въ м. Песчанкѣ мѣщанина г. Гайсина Іося Гецелевича Пекара, что бы онъ явился въ г. Гайсинъ въ Воинское Присутствіе 29 сего Мая для опредѣленія ему возраста по наружному виду; при чемъ разъяснить ему, что въ случаѣ неявки его на означенное время, онъ будетъ привлекъ къ отвѣтственности; при отлучкѣ Пекара отобрать подписку отъ его родителей о доставленіи его къ сроку. —

Конченъ

Зам. Городскаго Головы Щецинскій

Секретарь С. Кушнеревичъ

объязать проживающаго [illegible] номъ Гайсинскаго мѣщанина Гойшея Хуновича Кашку подпискою, что бы онъ явился въ Гайсинское Уѣздное по воинской повинности Присутствіе 29 сего Мая для опредѣленія ему возраста по наружному виду; при чемъ разъяснить ему, что въ случаѣ неявки его въ означенное время

честь пор.

сего года по городу оказалось, что тотъ же Фрюго мирецкій неизвѣстно на основаніи какихъ оказательствъ притисалъ также для отбытія воинской повинности къ 11 призывному участку сего уѣзда по Терновской волости, очемъ имѣется при дѣлахъ Управы одно лишь увѣдомленіе той волости отъ 11 Іюня 1892 г. за № 1889 о приписке Фрюго...

№ 15

которой ...
находится ...
на воспитан...
его, но не ус...
Метрика ...
...

№ 1869

ГАЙСИНСКАЯ ГОРОДСКАЯ УПРАВА

Мая 8 д. 1893 г.

№ 1150

г. Гайсинъ под. губ.

В. Экстренное, по воинской повинности

11 мая

163

Господину Приставу Зстана Ольгопольскаго Уѣзда. –

Городская Управа имѣетъ честь просить Ваше Высокоблагородіе объязать подпискою проживающаго въ м. Песчанкѣ мѣщанина г. Гайсина Іося Гецелевича Пекара, что бы онъ явился въ г. Гайсинъ въ Воинское Присутствіе 29 сего Мая для опредѣленія ему возраста по наружному виду; при чемъ разъяснить ему, что въ случаѣ неявки его на означенное время, онъ будетъ привлеченъ къ отвѣтственности; при отлучкѣ Пекара отобрать подписку отъ его родителей о доставленіи его къ сроку. –

Контрольный

З. М. Городскаго Головы Щецинскій

Секретарь С. Кучинскій

объязать проживающаго ... Гайсинскаго мѣщанина Гойшея Хуновича Калику подпискою, что бы онъ явился въ Гайсинское Уѣздное по воинской повинности Присутствіе 29 сего Мая для опредѣленія ему возраста по наружному виду; при чемъ разъяснить ему, что въ случаѣ неявки его въ означенное время

189 года, мая 13 дня. Содержаніе настоящаго отношенія мнѣ объявлено и я обязываюсь явиться въ г. Гайсинъ въ воинское присутствіе 29 сего мая. Ихъ Пекарь а за него не грамотнаго росписался родной отецъ его Гецъ Пекарь

Росписку взялъ:
Приставъ Зетаев

Гайсинская городская управа
Мая 8 д. 1893 г.
№ 1153
г. Гайсинъ под. губ.

Въ Балтское Городское Полицейское Управленіе. —

Городская Управа имѣетъ честь просить Полицейское Управленіе сдѣлать распоряженіе объ отобраніи отдѣльныхъ подписокъ отъ проживающихъ въ г. Балтѣ мѣщанъ г. Гайсина Фроима Мошковича Котыка, Волька Пейсаховича Котыка и Мортка Айзыковича Горника въ томъ, чтобы они явились 29 сего Мая въ г. Гайсинъ въ воинское присутствіе для опредѣленія имъ возраста по наружному виду; причемъ разъяснить имъ, что въ случаѣ неявки ихъ на означенное число они будутъ привлечены къ отвѣтственности. — За отсутствіемъ кого либо изъ нихъ подписку о доставленіи отобрать отъ ихъ родителей. —

З.М. Городскаго Головы Щецинскій
Секретарь С. Кучинскій

...ломъ Гайсинскаго мѣщанина Гойшея Хуновича Калику подпискою, чтобы онъ явился въ Гайсинское Уѣздное по воинской повинности Присутствіе 29 сего Мая для опредѣленія ему возраста по наружному виду; причемъ разъяснить ему, что въ случаѣ неявки его въ означенное время

№ 21 и 22

1893 года Мая 13 дня. Содержаніе настоящаго отношенія нашего числа объявлено и таковое обязуемся исполнить въ томъ подписуемся Волка Котыкъ а за него неграмотнаго и за себя росписался Фроимъ Котыкъ

Объявилъ Приставъ 1 ч. г. Балты [подпись]

18 Мая 1893 года

Ин № 1366

Отношеніе это съ подписками Волька и Фроима Котыка Балтскаго Городскаго Полицейскаго Управленія препровождая имѣетъ честь увѣдомить Гайсинскую Городскую Управу, что Мортко Горникъ приписанъ къ 1-му призывному участку г. Балты, Копія призывного его свидѣтельства при семъ препровождается. Мая 14 дня

Полицій Ассистентъ [подпись]

Приставъ

№ ~~1806~~ 1747 г. Балты [подпись]

Копія. Свидѣтельство о приписке къ призывному участку. Гайсинскій мѣщанинъ еврей Мортко Айзиковъ Горникъ, имѣющій по посемейному списку тысяча восемсотъ семьдесятъ четвертаго года одинъ годъ къ тысяча восемьсотъ семьдесятъ четвертому году, на основаніи 3 февраля 1876 г. и нов. правилъ приписки 1892 г. приписанъ по отбыванію воинской повинности къ первому призывному участку г. Балты. Вѣроисповѣданія Іудейскаго, холостъ, грамотенъ, правъ по образованію не имѣетъ; занятіе ремесло или промыслъ торговецъ, мѣстожительство въ 1 части г. Балты по Бульвар-

---

ному Гайсинскаго мѣщанина Гойшея Хуновича Калика подпискою, что бывшій явился въ Гайсинское Уѣздное по воинской повинности Присутствіе 29 сего Мая для опредѣленія ему возраста по нарушенному виду; при чемъ разъяснить ему, что въ случаѣ неявки его въ означенное время

ной улицѣ выдаетъ отца. Вы-
шеозначенный Горникъ подле-
житъ призыву въ 1894 году.
Выдано Балтскою Городскою
Управою. Под. Губ. Апрѣля 30 дня
1893 года по прил. книгѣ за № двад-
цать пятымъ, при семъ пре-
печатано фотографическая
карточка Горника. Городской
Голова А. Лапинъ. Секретарь
Полтавскій. Дѣлопроизводи-
тель Андрѣевъ.

1893 года Мая 13 дня
Что настоящая копія съ под-
леннымъ вѣрна въ томъ под-
писью и приложеніемъ печати
свидѣтельствуетъ
Присяжный.
г. Балта

Приставъ 1 части г. Балты

№ 2664

ГАЙСИНСКАЯ
ГОРОДСКАЯ
УПРАВА
Мая 8 д. 1893 г.
№ 1154
г. Гайсинъ под. губ.

12 г.
564

В. Экстренное по воин. повинности
Господину Приставу 3 стана
Липовецкаго уѣзда.

Городская Управа имѣетъ честь
просить Ваше Высокоблагородіе объявить
проживающаго въ м. Монастырищахъ
Гайсинскаго мѣщанина Сруля, Гдеш-
Мафелевича Гершенсона подпискою,
чтобы онъ явился въ Гайсинское Уѣзд-
ное по воинской повинности при-
сутствіе 29 сего Мая для опредѣ-
ленія ему возраста по наружно-
му виду; причемъ разъяснить
ему что въ случаѣ неявки его

номъ Гайсинскаго мѣщанина
Гойшея Хуновича Калику подпи-
скою, чтобы онъ явился въ Гайсин-
ское Уѣздное по воинской повинности
Присутствіе 29 сего Мая для
опредѣленія ему возраста по
наружному виду; причемъ
разъяснить ему, что въ случаѣ
неявки его въ означенное время

въ означенное время, онъ будетъ привлеченъ къ отвѣтственности; если же онъ находится въ отлучкѣ, то о своевременномъ доставленіи его обязать подпискою его родителей.-

З. М. Городскаго Головы Ирецкина

Секретарь Скрушевскій

№ 15

167

1893 г. Мая 14 д. я нижеподписавшійся вмѣсто м. Молоскинъ Гайсинскій мѣщанинъ Фрулъ-Венцинъ Гершъ-Менделевичъ Гершенсонъ, даю сію подписку въ томъ, что я обязуюсь явиться въ Гайсинское воинское Присутствіе на 29 сего Мая для опредѣленія ему по порученному виду возраста, Фрулъ-Венцинъ Гершенсонъ, а за него рѣшилъ
З. Шапиро
Подписку отбираетъ
Приставъ 3 стана М. Бодого

[illegible]
номъ Гайсинскаго мѣщанина Гойшея Хуновича Калику подпискою, что бы онъ явился въ Гайсинское Уѣздное по воинской повинности Присутствіе 29 сего Мая для опредѣленія ему возраста по порученному виду; при чемъ разъяснить ему, что въ случаѣ неявки его въ означенное время

ГАЙСИНСКАЯ
ГОРОДСКАЯ
УПРАВА
Мая 18 д. 1893 г.
№ 1155
г. Гайсинъ под. губ.

В. Экстренное по воин. повинности.

179

Господину Приставу 2 стана Ананьевскаго Уѣзда.—

Кол: 10 Мая
№ 2307.

выдать.
Срочное.

Городская Управа имѣетъ честь просить Ваше Высокоблагородіе обязать проживающаго въ с. Голтѣ, Гайсинскаго мѣщанина Цаля Мошковича Бейтмана, подпискою, чтобы онъ явился въ Гайсинское Уѣздное по воинской повинности Присутствіе 29 сего Мая для опредѣленія ему возраста по наружному виду; при чемъ разъяснить ему что въ случаѣ неявки его въ означенное время онъ будетъ привлеченъ

[illegible]

[illegible] Гайсинскаго мѣщанина Гойшея Хуновича Калику подпискою, чтобы онъ явился въ Гайсинское Уѣздное по воинской повинности Присутствіе 29 сего Мая для опредѣленія ему возраста по наружному виду; при чемъ разъяснить ему, что въ случаѣ неявки его въ означенное время

къ отвѣтственности; если же онъ находится въ отлучкѣ, то о своевременномъ доставленіи его обязать подпискою его родителей.—

З. М. Городскаго Головы Щецинскій

Секретарь С. Крушельницкій

№ 15

№ 1564

ГАЙСИНСКАЯ
ГОРОДСКАЯ
УПРАВА

Мая 8 д. 1893 г.

№ 1156

г. Гайсинъ под. губ.

№ 1326 и 13 Мая

Для непосредственнаго исполненія поручается Ему Ирмана Полиц. Надзирателю Дурастко Сорокъ Полиц. Исправника

№ 1564

В. Экстренное по воин. повинности.

169

10 Мая 1893 г.

Въ Сорокское Уѣздное Полицейское Управленіе.

Городская Управа имѣетъ честь просить Оное Управленіе сдѣлать распоряженіе обязать проживающаго въ с. Сорокѣ Гайсинскаго мѣщанина Меера Мойшевича Гитшермана подпискою, чтобы онъ явился въ Гайсинское Уѣздное по воинской повинности Присутствіе 29 сего Мая для опредѣленія ему возраста по наружному виду; причемъ разъяснить ему, что въ случаѣ неявки его въ означенное время

[illegible]

номъ Гайсинскаго мѣщанина Гойшея Хуновича Калику подпискою, чтобы онъ явился въ Гайсинское Уѣздное по воинской повинности Присутствіе 29 сего Мая для опредѣленія ему возраста по наружному виду; причемъ разъяснить ему, что въ случаѣ неявки его въ означенное время

[illegible]

онъ будетъ привлеченъ къ отвѣтственности
Если же онъ находится въ отлучкѣ, то
о своевременномъ доставленіи его обязаны
подпискою его родителей. —

З. М. Городскаго Головы Щецинскій

Секретарь С. Крушильницкій

№ 15

№ 35 193 670

1893 года Мая 15 дня. Дано сію подписку
г. Помощ. Надзирателю 2 уч. г. Сарокъ въ
томъ, что отношеніе Гайсинской Городской
Управы отъ 8 сего Мая за № 1156, мнѣ
сего числа объявлено и обязываюсь согласно
означенному требованію Управы явиться 29
сего Мая въ Гайсинское Упр. по воинской
повинности Присутствіе. Въ чемъ и расписываюсь Мещ. Мойшевичъ Гиппермана,
а за него неграмотнаго расписался М. Барскій
Помощ. Надзиратель [signature]

Исх. № 1399

21 Мая 1893 года

№ 1336

Настоящую переписку съ подпиской Гиппермана
имѣю честь препроводить въ Гайсинскую Городскую
Управу. Мая 18 дня 1893 года
Помощ. Надзиратель
2 уч. г. Сарокъ [signature]

обязать [illegible]
номъ Гайсинскаго мѣщанина
Гойшея Хуновича Калику подпи-
скою, чтобы онъ явился въ Гайсин-
ское Уѣздное по воинской повинности
Присутствіе 29 сего Мая для
опредѣленія ему возраста по
нарушенному виду; при чемъ
разъяснить ему, что въ случаѣ
неявки его въ означенное время

Срочно повестку вручить

В г. Сорочинск Ульяна Ивановича

Уездного Судьи

№ 1156

Засим Канцелярия Судьи

Сорочинского Уезда

ГРАВЕР

ГОРОДСКОЙ УП

ПОЧТОВОЕ ОТДЕЛЕНИЕ

ПОЛТАВСКОЙ ГУБЕРНИИ

144 171

№ 39

1893 года Мая 14 дня Настоящее дело

слушано в открытом судебном

заседании с 14 по 29 Мая о.г. в Сорочинском Уездном

суде Судьею Ковалевским при

участии Стряпчего по военным поручениям

при Полтавском Окружном Суде

Главный Секретарь суда Кононов

Мая 14 дня

21 Мая 1893 года

Отношение это по исполнении дела снято

возвращено Сотенному Городскому Судье

Мая 18 дня 1893 года

Письмоводитель

Данковский

1 Мая 1893 года

Полтавский Окружной Суд

Слушали: Дело по обвинению Сотского Хуторовки Конюшковской волости Сорочинского уезда Ивана Ивановича Кононенка, обвиняемого в том, что он, будучи назначен Сотским Хуторовки Конюшковской волости Сорочинского уезда Ивана Ивановича Кононенка, обвиняемого в том, что он, будучи назначен Сотским Хуторовки Конюшковской волости Сорочинского уезда Полтавской губернии, в числе 29 человек, 1 Января сего года, по распоряжению Сотенного Старшины

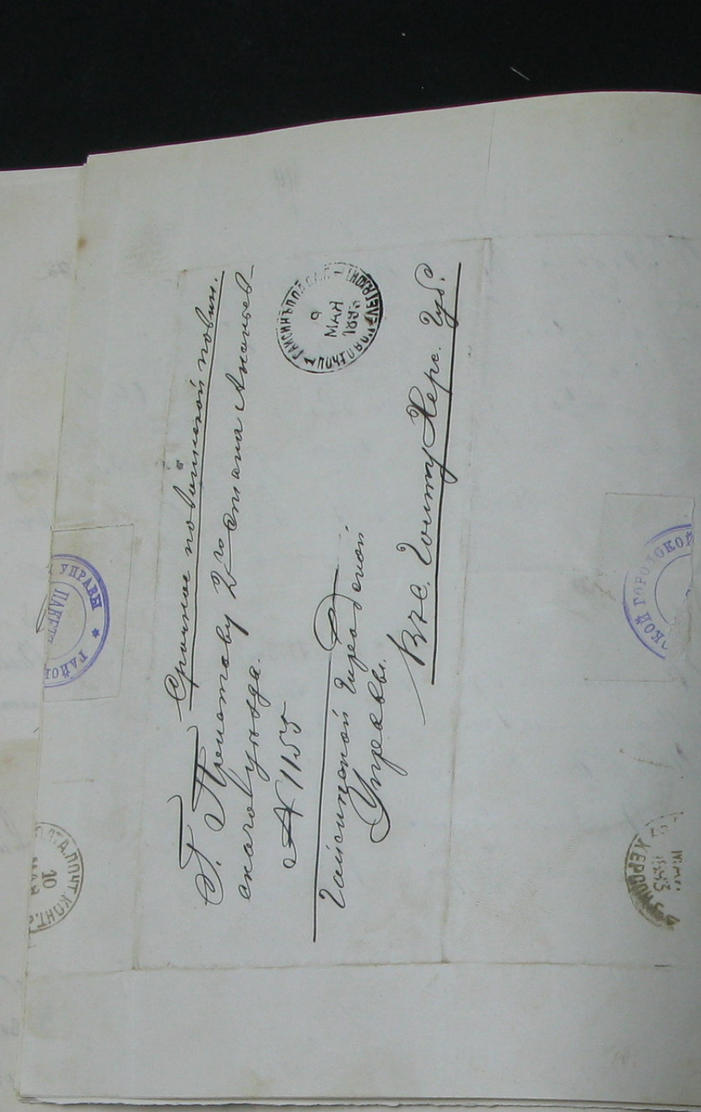

Срочное по Гайсинской повин.
Г. Приставу 2го стана Ананьев-
скаго уезда.
№ 1155
Гайсинской Городской
Управы.
Вх. Гоиту Херс. губ.

195

номъ Гайсинскаго мѣщанина
Гойшея Хуновича Калику подпи-
скою, чтобы онъ явился въ Гайсин-
ское Уѣздное по воинской повинности
Присутствіе 29 сего Мая для
опредѣленія ему возраста по
нарушенному виду; при чемъ
разъяснить ему, что въ случаѣ
неявки его въ означенное время

Ик № 1356

№ 40. 196 172

ч/е 18 Мая 1893 года

Настоящее отношение съ подпискою мѣщанина Гершенсона, имѣю честь препроводить въ Гайсинскую Городскую Управу. Мая 15 дня 1893 г.

Приставъ Затона М. Кодоскій

№ 2664 / 1154

[illegible]

номъ Гайсинскаго мѣщанина Гойшея Хуновича Калику подпискою, что бы онъ явился въ Гайсинское Уѣздное по воинской повинности Присутствіе 29 сего Мая для опредѣленія ему возраста по нарушенному виду; при чемъ разъяснить ему, что въ случаѣ неявки его въ означенное время

Срочное по воинской пов.

Г. Приставу 3 стана Липовецкаго уѣзда

№ 1154

Гайсинской Городской Управы

Въ м. Монастырище Кіев. губ.

№ 1365

VIII

18 мая 1893 года

Отношение Ново-Александровского городского полицейского управления, что мещанин Борис Соломонович Гольдфарб, обвиняемый в самовольной отлучке из 2-го запасного батальона, 14 сего мая 1893 г. в г. Ново-Александровске явился.

Приказали: Вышеозначенного Гольдфарба, как явившегося в самовольной отлучке из 2-го запасного батальона 14 сего мая 1893 г. в г. Ново-Александровске, по отбытии наказания, возвратить в 2-й запасный батальон.

Подлинное подписали:

Полковник Ермолов.

Адъютант Ермолов.

Верно: Адъютант Ермолов.

Ново-Александровское городское полицейское управление.

Отношение по воинской части

Во 2-й запасный батальон Ново-Александровского пехотного полка.

№ 1153.

Мещанин города Ново-Александровска Борис Соломонович Гольдфарб, обвиняемый в самовольной отлучке из 2-го запасного батальона, 14 сего мая явился.

Начальник города Ново-Александровска.

Подполковник Ермолов.

Ново-Александровское городское полицейское управление. 10 мая 1893.

Ново-Александровское городское полицейское управление. 9 мая 1893.

Ново-Александровское городское полицейское управление.

Ново-Александровское городское полицейское управление.

Ново-Александровское городское полицейское управление

Срочное по воинской пов.

Г. Приставу 3го Стана Ольгопольского уѣзда

№ 1150

Гайсинской Городской Управы

Врем. Исправ. Под. Губ.

ГАЙСИНСКАЯ ГОРОДСКАЯ УПРАВА

11 МАЯ. 93

№ 2841

В Экстренное по воин. повинности

№ 28

178а

1893 года Мая 11 дня я ниже подписавшийся исполняющий должность Гайсинского Городского Головы Шлёйма Иосевич Вайнштейн даю сію расписку в томъ, что отношеніе Гайсинской Городской Управы отъ 8 сего Мая за № 1159 о явкѣ сына моего Иося Вайнштейна

183

179

Я нижепод-
писавшийся
исполняющая
должность Гай-
синскаго Город-
скаго Головы
Шлейма Иосевича
Вайнштейна
настоящую

№ 2168

ГАЙСИНСКАЯ ГОРОДСКАЯ УПРАВА

Мая 8 д. 1893 г.

№ 1164

Г. ГАЙСИНЪ ПОД. ГУБ.

В Экстренное по воин. повинности

13 МАЯ. 93

175

Господину Приставу 2 стана Ямпольскаго Уѣзда.

Городская Управа имѣетъ честь просить Ваше Высокоблагородіе обязать проживающаго въ Красномъ Гайсинскаго мѣщанина Гойшея Хуновича Кацика подписки, чтобы онъ явился въ Гайсинское Уѣздное по воинской повинности Присутствіе 29 сего Мая для опредѣленія ему возраста по наружному виду; при чемъ разъяснить ему, что въ случаѣ неявки его въ означенное время

11 МАЯ. 93

Экстренное по воин. повинности

№ 28

178а

183

179

1893 года Мая 11 дня я нижеподписавшийся участковый м. Теплика Гайсинской принимал Шлёмы Иосевича Вайнштейна даю сію расписку в томъ, что относительно Гайсинской Городской Управы объявленія сына моего Иося Вайнштейна

Я нижепод-
пишущая
а Гай-
синской
Городской
Управы
Боруховъ

№ 1405

№ 32

177

176

ч/в. 22 Мая 1893 года.

№ 2168

Отношеніе это съ росписью въ Гайсинскую Городскую Управу имѣю честь препроводить — Мая 18 дня 1893 г.

Приставъ 2 Стана Ямпольскаго уѣзда

[illegible]

Гайсинское по воинской пов. 3го Стана Ольго-
дня

Гайсинской Городской Управы

Всем. Песчану Под. губ.

11 МАЯ 1893

онъ будетъ привлеченъ къ отвѣтственности. Если же онъ находится въ отлучкѣ то о своевременномъ доставленіи его обязать подпискою его родителей.—

В. М. Городской Головы Щепинъ

Секретарь Крушевскій

Срочное по воинской пов.
Г. Приставу 2 стана Ольго-
ского уѣзда
№ 1164
Гайсинской городской
Управы.
Всем. Красное Под. суб.

Срочное по воин. пов.
Г. Приставу 2 стана Ольго-
ского уѣзда
№ 1164
Гайсинской городской
Управы.
Всем. Красное Под. суб.

11 МАЯ. 93

Экстренное по воин. повинности

№ 28

178а

1893 года Мая 11 дня я ниже подписавшийся житель м. Теплика Гайсинской тяглянин Шлёма Иосевич Вайнштейн даю сію росписку в томъ, что отношенія Гайсинской Городской Управы отъ 8 сего Мая за № 1159 о явкѣ сына моего Иос. Вайнштейн

179

183

176а

1893 года Мая 17 дня я ниже подписавшійся житель м. Красного Говшей Хужевичъ Калика даю настоящую подписку въ томъ, что я симъ обязываюсь явиться въ Гайсинское Уѣздное по Воинской Повинности Присутствіе 29го числа сего Мая для опредѣленія мнѣ возраста по наружному виду въ томъ собственноручно росписуюсь

Говшей Калика

Объявлялъ и подписку взялъ
Приставъ 2 Стана

11 МАЯ. 93

№ 28

178а

179

1893 года Мая 11 дня, я ниже подписавшийся жительницы м. Теплика Гайсинской мещанину Шлёма Іосевичъ Вайнштейнъ даю сію росписку въ томъ, что отношеніе Гайсинской Городской Управы отъ 8 сего Мая за № 1159 о явкѣ сына моего Іося Вайнштейна

№ 1410

ГАЙСИНСКАЯ
ГОРОДСКАЯ
УПРАВА
Мая 8 д. 1893 г.
№ 1159
г. Гайсинъ под. губ.

1400

В. Экстренное по воинской повин.

177

11 Мая 93

Господину Приставу 2 стана Гайсинскаго уѣзда.

Городская Управа имѣетъ честь просить Ваше Высокоблагородіе обязать проживающихъ: въ м: Грановѣ мѣщанина г. Гайсина Нафтулу Боруховича Айзенсона, въ м: Теплике мѣщанина г. Гайсина Іося Шлёмовича Вайнштейна отдѣльными отъ каждаго подписками, чтобы они явились въ Гайсинское Уѣздное по воинской повинности Присутствіе 29 сего Мая для опредѣленія имъ возраста по нарушенному виду;

Вайнштейнъ проживаетъ въ г. Одессѣ малороссійской улицѣ домъ № 20 Квартира № 1

6 чч.

11 МАЯ. 93

№ 28

178а

179

1893 года Мая 11 дня я ниже подписавшийся ясчитель М. Теплика Гайсинской мещанину Шлёма Іосевичъ Вайнштейнъ даю сію росписку въ томъ, что отношеніе Гайсинской Городской Управы отъ 8 сего Мая за № 1159 о явкѣ сына моего Іося Вайн...

Я нижеподписавшійся ... Гайсинскаго Городского Управы ... Борухо...

При чемъ разъяснить имъ, что въ случаѣ неявки ихъ въ означенное время, они будутъ привлечены къ отвѣтственности; если же кто либо изъ означенныхъ лицъ находится въ отлучкѣ, то о своевременномъ доставленіи ихъ обязать подписками ихъ родителей.-

З. М. Городскаго Головы Щецинскій

Секретарь С. Крумельницкій

Ис. № 1417

190

178

24 Мая 1893 года

Отношеніе это съ двумя подписками родственниковъ Айзензона и Вайнштейна перваго отца Шмоны Вайнштейна и втораго матери Темы Айзензоновой а послѣдняго отца Шмоны Вайнштейна въ Гайсинскую Городскую Управу имѣю честь препроводить Мая 20 дня 1893 г.

Гайсинскаго уѣзда
2 стана Приставъ Шмуда

В 1410

срочное по воинской повинности

Г. Полтаву 2-го стана Гайсинского уезда

№ 1159

Гайсинской Городской Управы

Бурова

Врем. Исполняющ. обяз. Гор. Гл.

ГАЙСИНСКОЕ ПОЧТОВОЕ ОТДЕЛЕНИЕ 9 МАЯ 1893

---

11 МАЯ. 93

№ 28

178а

179

1893 года Мая 11 дня я ниже подписавшийся исполняющий обязанности Городского Головы Гайсинской Городской Управы Шлёма Иосевичь Вайнштейн даю сию расписку в том, что относительно Гайсинской Городской Управы отъ 8 сего Мая за № 1159 о явки сына моего Иося Вайнштейна в Гайсинское Уездное Воинское Присутствие 29 сего Мая для определения ему возраста по наружному виду, то в виду этого я обязываюсь его доставить в означенное Присутствие на

Канторовичскою, чтобы онъ явился въ Гайсинское Уѣздное по воинской повинности Присутствие 29 сего Мая для опредѣленія ему возраста по наружному виду; при чемъ разъяснить ему, что въ

11 МАЯ. 93

ГАЙСИНСКАЯ ГОРОДСКАЯ

В. Экстренное по воин. повинности

Въ Кроскуровское Уѣздное Полицейское Управленіе.

183

179

№ 24

1893 года Мая 14 дня Я нижеподписавшаяся проживающая въ м. Граковѣ мѣщанка Гайсина Тема Іосева Айзензонъ родная мать Наертуля Борухова Айзензона, даю настоящую подписку въ томъ, что, такъ какъ сынъ мой Наертуля находится теперь въ отлучкѣ а по распоряженію Присутствія Повинной повинности его требуется на 29 число сего Мая въ Гайсинское воинское Присутствіе для ~~[illegible]~~ опредѣленія возраста по наружному виду, то въ виду этаго я обовязываюсь его доставить въ означенное Присутствіе на

Канторанодѣлскою, чтобы онъ явился въ Гайсинское Уѣздное по воинской повинности Присутствіе 29 сего Мая для опредѣленія ему возраста по наружному виду; при чемъ разъяснить ему, что въ

А

Выше прописанное
число в томъ подпи-
сался Тема Айзензонъ
ова не грамотную
росписался Абрамъ Лейфманъ

Подписку отдиралъ
Приставъ 2 стана
Гайсинскаго уѣзда [illegible]

Г. Гайсинскаго уѣзда № 1159 Гайсинской Управы

1880 № 2841

11 МАЯ. 93

ГАЙСИНСКАЯ ГОРОДСКАЯ

В. Экстренное по воин. повинности.
Въ Проскуровское Уѣздное
Полицейское Управленіе.

188

182

1896

[illegible] мая » мѣсяца,
[illegible]ску въ томъ, что
29 сего Мая
[illegible]
[illegible]ное, по воинск. повинности
11 Мая 93 г.
[illegible]ставу 1 стана Ольгополь

[illegible] по воин. повинности.
11 Мая 1893 г.
[illegible]ерское Уѣздное 180
[illegible]кое Управленіе

[illegible]ва имѣетъ честь
[illegible] Управленіе сдѣлать
[illegible] объязать проживаю-
[illegible]дерахъ мѣщанина
[illegible]келя Авруслова
Кантораподписскою, чтобы онъ явил-
ся въ Гайсинское Уѣздное по воинской
повинности Присутствіе 29 сего
Мая для опредѣленія ему возра-
ста по наружному виду; при
чемъ разъяснить ему, что въ

11 МАЯ. 93

1880 № 2841

ГАЙСИНСКАЯ ГОРОДСКАЯ

В. Экстренное по воин. повинности.

Въ Кроскуровское Уѣздное Полицейское Управленіе.

1893 года «21» числа «Мая» мѣсяца, я, нижеподписавшійся далъ эту росписку въ томъ, что обязывалось выслать 29 сего Мая къ 9 часамъ утра въ Гайсинское Уѣздное по воинской пов.

---

181 182

ГАЙСИНСКАЯ ГОРОДСКАЯ

В. Экстренное, по воинск. повинности

11 Мая 93 г.

Господину Приставу 1 стана Ольгопольскаго Уѣзда.

№ 3712

ГАЙСИНСКАЯ ГОРОДСКАЯ УПРАВА

Мая 8 д. 1893 г.

№ 1157

г. Гайсинъ подъ губ.

3144

В. Экстренное по воин. повинности.

11 Мая 1893 г.

Въ Бендерское Уѣздное Полицейское Управленіе.

13 Мая 1893 г.

Приставу 1 Бендер. Исполнить и по принад.

Городская Управа имѣетъ честь просить Оное Управленіе сдѣлать распоряженіе объязать проживающаго въ г. Бендерахъ мѣщанина г. Гайсина Янкеля Аврумовича Канторовичскаго, чтобы онъ явился въ Гайсинское Уѣздное по воинской повинности Присутствіе 29 сего Мая для опредѣленія ему возраста по наружному виду; причемъ разъяснить ему, что въ

ур. Зильберу

11 МАЯ. 93

В. Экстренное по воин. повинности.

ГАЙСИНСКАЯ ГОРОДСКАЯ

Въ Проскуровское Уѣздное Полицейское Управленіе.

№ 38 182

1893 года «21» числа «Мая» 1896 мѣсяца, я, нижеподписавшійся далъ эту росписку въ томъ, что обязывалось выслать 29 сего Мая къ 9 часамъ утра въ Гайсинское Уѣздное по Почтовой пов.

181 182

В. Экстренное, по воинск. повинности

11 Мая 93 г.

ГАЙСИНСКАЯ Господину Приставу 1 стана Ольгополь

№ 25 181

1893 года Мая 16 дня даю сію подписку въ томъ что содержаніе этой переписки мнѣ сего числа объявлено въ чемъ и подписываюсь.

Яковъ Аронъ Кантеръ.

Объявлялъ:

Полицейскій Урядникъ Вильберг

Исх. № 1429 ч. 16. 25 Мая 1893 года

Исполненную переписку имѣю честь препроводить, въ Гайсинскую Городскую Управу, Мая 21 дня 1893 года

Приставъ г. Бендеръ Лучи

№ 3144

случаѣ неявки его въ означенное время, онъ будетъ привлеченъ къ отвѣтственности; если же онъ находится въ отлучкѣ то о своевременномъ доставленіи его объязать подпискою его родителей.-

З. М. Городского Головы Ирецкинъ

Секретарь Крушевскій

Срочное по воин. пов.

Въ Бендерское Уѣздное Полицейское Управленіе

№ 1157

Гайсинской Городской Управы

Въ г. Бендеры Бессар. губ.

---

11 МАЯ. 93

В. Экстренное по воин. повинности

Въ Проскуровское Уѣздное Полицейское Управленіе

ГАЙСИНСКАЯ ГОРОДСКАЯ

1893 года «21» числа «Мая» мѣсяца, я, нижеподписавшійся далъ эту росписку въ томъ, что обязываюсь выслать 29 сего Мая къ 9 часамъ утра въ Гайсинское Уѣздное по Воинской пов.

В. Экстренное, по воинск. повинности

11 Мая 93 г.

ГАЙСИНСКАЯ ГОРОДСКАЯ УПРАВА

Мая 8 д. 1893.

№ 1146

г. Гайсинъ под. губ.

Господину Приставу 1 стана Ольгопольскаго Уѣзда.

№ 1758

Городская Управа имѣетъ честь просить Ваше Высокоблагородіе объязать проживающихъ въ м. Бершадѣ мѣщанъ Миркула Ивановича Гусляка и Шлому-Лейба Мееровича Пойзнера, отдѣльными подписками, что бы они явились въ Гайсинское Воинское Присутствіе 29 сего Мая для опредѣленія имъ возраста по наружному виду; причемъ объяснить имъ, что въ случаѣ неявки ихъ въ назначенное время, они будутъ привлечены къ отвѣтственности; если же кто либо изъ нихъ находится въ отлучкѣ

выше
числ
слов

то освременномъ доставленіи ихъ
обязать подписками ихъ родителей
каковые подписки ко дню назначенному
для опредѣленія возраста доставить сей Управѣ.

З.М. Городского Головы Щецинск

Секретарь С. Крушевский

---

11 МАЯ. 93

ГАЙСИНСКАЯ
ГОРОДСКАЯ

В. Экстренное по воин. повинности
Въ Проскуровское Уѣздное
Полицейское Управленіе.

1893 года «21» числа «Мая» 1826 мѣсяца,
я, нижеподписавшійся далъ эту росписку въ томъ, что
обязываюсь выслать 29 сего Мая
къ 9 часамъ утра въ Гайсинское
Уѣздное по воинской повинности

1826

Ис. № 1439

ч/в. 26 Мая 1893 года.

В. Срочное.

Съ росписками имѣю честь
имѣю честь препроводить
въ Гайсинскую Городскую
Управу. Мая „22" дня 1893 года.

Приставъ 1го Стана
Ольгопольскаго уѣзда

№ 1858

Срочное по воинской повин.
Г. Пристову Ростово Ольгополь
№ 1146
Гайсинской Городской Управы
Ерошов Вл. м. Бершадь Под. губ.

ГАЙСИНСКАЯ ГОРОДСКАЯ

11 МАЯ. 93

В. Экстренное по воин. повинности
Въ Кроскуровское Уѣздное
Полицейское Управленіе.

1893 года «21» числа «Мая» 1893 мѣсяца,
я, нижеподписавшійся далъ эту росписку въ томъ, что
обязываюсь выслать 29 сего Мая
на 9 часовъ утра въ Гайсинское
Уѣздное по воинской повинности
присутствіе сына моего Шолому
Лейба Меерович Пойзнера, для опредѣ-
ленія ему возраста по наружному
виду, въ противномъ же случаѣ
подвергаю себя законной отвѣтствен-
ности, равно и сына моего Шоломо Лейба
вычесть и подписаюсь Мати Пойзнера
Бруха-Райца Пойзнера, по второму
~~Приставъ стана Ольгопольскаго уѣзда~~
мужу Вычерпейстуй, а затемъ неграмотную по просьбѣ росписался
[illegible]

Пристав 21го Стана
Ольгопольскаго уѣзда

шавскаго, Мойшу Гойшевича Гринбарга,
Фрумя Фрумевича Фурмана, Боруха Або-
вича Кагана, Янкеля Волевича Клейна,
Дувида Бенціоновича Айзынштейна, Мош-
ка Ицковича Брайнуса, Меера Іосевича
Кранта онъ же Бейзеръ, Ицка Янкелевича

1837 2841

11 МАЯ. 93

ГАЙСИНСКАЯ
ГОРОДСКАЯ
УПРАВА

Мая 8 д. 1893 г.
№ 1165

г. Гайсинъ Под. губ.

В. Экстренное по воин. повинности.

Въ Проскуровское Уѣздное Полицейское Управленіе.

183

Городская Управа имѣетъ честь просить Оное Управленіе сдѣлать распоряженіе объявить проживающаго въ г. Проскуровѣ Гайсинскаго мѣщанина Берка Шая-Ароновича Дзекцера подпискою, чтобы онъ явился въ Гайсинское Уѣздное по воинской повинности Присутствіе 29 сего Мая для опредѣленія ему возраста по наружному виду, причемъ разъяснить ему что въ случаѣ неявки его въ означенное время, онъ будетъ

Вернуть

Экстренное.

Непосредственно исполнить 3. надзирателю 1 части.

Посл. Исправн. Нарин

Кимова Тарасова, Мошка Гершковича Кибмицкаго, Мойшу Тодрисовича Поляк-мана, Мендель-Дувида Зейликовича Варшавскаго, Мойшу Гойшеевича Гринбарга, Сруля Срулевича Фурмана, Боруха Абовича Кагана, Янкеля Волевича Клейна, Дувида Бенціоновича Айзынштейна, Мошка Ицковича Брайнуса, Меера Іосевича Кранта онъ же Бейзеръ, Ицка Янкелевича

Р.

привлечен къ отвѣтственности; если онъ находится въ отлучкѣ, то о своевременномъ доставленіи его, объявить подписью его родителей. —

З. М. Городского Головы Щецинскій

№ 1506

Секретарь С. Кушельницкій

ч. 6. 27 Іюня 1893 года

№ 1967

Препровождая настоящую переписку, имѣю честь сообщить Гайсинской Городской Управѣ, что за самыми тщательными розысками Берка Дзекцера по жительству во ввѣренной мнѣ части не оказалось. Мая 28 дня 1893 года

и. д. Полицейскаго Надзирателя 2 г. Проскурова

Г. Г. [illegible] Гайсинской [illegible]

1967 189

25 Мая 93

По порученію Дзекцера в части, имѣю честь передать къ Вамъ Полицейскому Надзирателю 2 ч. г. Проскуровъ. —

24. Августа

Подзиратель [illegible]

№ 1449 —

[illegible]ицкаго, Мойшу Тодрисовича Поляк-
мана, Мендель-Дувида Зеймиковича Вар-
шавскаго, Мойшу Гойшеевича Гринбарга,
Сруля Сруневича Фурмана, Боруха Або-
вича Кагана, Янкеля Волевича Клейна,
Дувида Бенціоновича Айзынштейна, Мош-
ка Ицковича Брайнуса, Меера Іосевича
Кранта онъ же Бейзеръ, Ицка Янкелевича

189 3 года «21» числа «Мая» мѣсяца,
я, нижеподписавшійся далъ эту росписку въ томъ, что
21 сего Мая я сдалъ утра
квасильщ. Виктор Ганецкой
Удостов. Ольгоп. полиціи
предписаніе для вручения
Абрама Гершкова Бунимовича
в том что ему явиться
в Ольгополь для отбытия
по себѣ данной отвѣтствен-
ности, вмѣст предъявил
Метрич. Мендель Бунимовича

Приставъ 1го стана Ольгопольскаго уѣзда

Ольгополь 1го стана
№ 1165
Свидѣтельство выдано,
Кузовъ.
1893 г. Іюня 9 дня.

Ольгопольской городской полиціи
9 Мая 1893
Получено

Ольгопольской городской полиціи
Ольгополь

Ольгопольской городской полиціи
Ольгополь

Ольгопольской городской полиціи
Ольгополь

№ 9 208 188

189 Года Мая Вуля, Александра Тарасова, обязывалось доставить сына своего Ивана на 29 Мая в Гайсинское воинское Присутствие, для опредѣленія ему возраста по наружному виду, въ

217 204

№ 1481.

ГАЙСИНСКАЯ
ГОРОДСКАЯ
УПРАВА
Мая 8 д. 1893 г.
№ 1147
Г. ГАЙСИНЪ ПОД. ГУБ.

В. Экстренное, по воинск. повинности 186

9 Мая 93.

Господину Гайсинскому Полицейскому Надзирателю.-

206

Городская Управа имѣетъ честь просить Ваше Благородіе обязать проживающихъ въ г. Гайсинѣ мѣщанъ: Евфросинія Ивановича Бишинскаго, Іова Николаевича Коломакина, Ивана Евдокимова Тарасова, Мошка Гершковича Кибмицкаго, Мойшу Тодрисовича Поляк-мана, Мендель-Дувида Зеймиковича Варшавскаго, Мойшу Гойшеевича Гринбарга, Сруля Срулевича Фурмана, Боруха Абовича Кагана, Янкеля Волевича Клейна, Дувида Бенціоновича Айзынштейна, Мошка Ицковича Брайнуса, Меера Іосевича Кранта онъ же Бейзеръ, Ицка Янкелевича

Лернера, Авруша-Герша Элевича Басина, Меера Срулевича Пивника, Мордка Иосевича Шистермана, Нусена Янкель-Лейбовича Бровера, Гершка-Лейбу Кильмановича Дунаевскаго, Фроима Хаимовича Тульчинскаго и Иось Бенціоновича Лѣсничевскаго, отдѣльными отъ каждаго подписками, чтобы они явились въ Гайсинское Уѣздное по воинской повинности Присутствіе 29 сего Мая для опредѣленія ихъ возраста по наруженному виду; при чемъ объяснить имъ, что въ случаѣ неявки ихъ въ означенное время, они будутъ привлечены къ отвѣтственности; если же кто либо изъ означенныхъ лицъ находиться въ отлучкѣ то о своевременномъ доставленіи ихъ въ Присутствіе обязать подписками ихъ родителей.

И.З.М. Городскаго Головы Щецинскій

Секретарь С. Крушельницкій

Фроимъ по воинской пов.

№ 1437 188 228

1/в 26 Мая 1893 года

Отношеніе это съ подписками, сказкой и двумя заявленіями препровождая въ Гайсинскую Городскую Управу, имѣемъ честь увѣдомить, что Адъютантская запрошенъ дѣтьми розыскомъ вся. Гайсинъ неоказалось, такчеровно и

№ 1481

№ 8 208 188

188 года Мая Вдо-
я, Александра Торо-
сова, обязывалось доста-
вить сына своего Ивана
на 29 Мая въ Гайсин-
ское воинское Присутст-
віе, для опредѣле-
нія ему возраста по
наруженному виду, въ

217 204

Сроки по воинской пов.
Ю. Ф. [illegible]

Въ родительскій, а дер-
перечи родными свои-
ми проживаетъ въ
г. Кіевѣ. 26 Мая 1893 г.
Помощ. Надзирателя
Л. Гопкинъ [illegible]

№ 8 208 188

18 Вторая Мая 1893 г.
Я, Александра Тора-
сова, обязываюсь доста-
вить сына своего Ивана
на 29 Мая въ Гайсин-
ское воинское Присут-
ствіе, для опредѣле-
нія ему возраста по
наружному виду, въ
противномъ случаѣ
подвергаюсь я закон-
ной отвѣтственно-
сти Александра Тора-
сова (неграмотная)

21 [illegible] 197

18 Вторая Мая 1893 г.
Я, Аврумъ-Герш Ба-
сенъ, обязываюсь явит-
ся въ Гайсинское во-
инское Присутствіе
29 Мая
для опредѣленія
сынъ возраста по
наружному виду,
въ противномъ слу-
чаѣ подвергаюсь я
законной отвѣт-
ственности
Аврумъ Басенъ

217 204

[illegible]

Фронтовой пол.

Во родин...

перечн ро...

ими проживает...

г. Кіевъ. 26 Мая 1893 г.

Помощ. Надзирателя

Г. Гопкинъ [illegible]

№ 51 209 189

1893 года Мая 29 дня

Я, Фронтъ Туричинецкій, обязываюсь 29 Мая явиться въ Гайсинское Воинское Присутствіе для опредѣленія возраста по наружному виду, въ противномъ случаѣ подвергаю себя законной отвѣтственности

Фронтъ Туричинецкій

21 [illegible] 197

1893 года Мая 29 дня

Я, Аврумъ-Герцъ Басинъ, обязываюсь явиться въ Гайсинское Воинское Присутствіе 29 Мая для опредѣленія сынъ возраста по наружному виду, въ противномъ случаѣ подвергаю себя законной отвѣтственности

Аврумъ Басинъ

217 204

...ся Отаро...

...ина Оленъ...

...ніе...

...ы Сей...

...ходи Гоц...

...Грин...

...въ Бесса...

...вѣтом...

...ріяна...

...опредѣленія...

...ному виду...

...Нашему...

...сей уже...

...ской повин...

...а 29 сего...

...ему возраста...

...ненію чести...

Архивная копия верна!

[illegible]

[illegible]

[illegible]

Сроки по воинской
[illegible]

Во родителе
перечи родны
ими проживает во
г. Кіевѣ. 26 Мая 1893 г.
Помощ. Надзирателя
г. Гопкопа [illegible]

№ 23. 191

1893 года Мая 12 дня
Я, Ицько Кочейнъ,
обязываюсь на 29
Мая доставить
въ Гопкопское во-
инское присутствіе
сына своего
Анкеля, въ противномъ
случаѣ подвергаюсь
законной отвѣтствен-
ности

Ицько Кочейнъ

№ 23 197

1893 года Мая 12 дня
Я, Аврумъ-Герцъ Ба-
стъ, обязываюсь явит-
ся въ Гопкопское во-
инское присутствіе
29 Мая
для опредѣленія
сынъ возрастомъ
на ружному виду,
въ противномъ слу-
чаѣ подвергаюсь
законной отвѣт-
ственности

Аврумъ Басманъ

217 204

[illegible]

1893 года Мая [illegible]

Я, Николай Кон[illegible]
ставин, обвиняемый
в [illegible] умышл[illegible]
сопротивлении [illegible]
преступлением и
противлении [illegible]
[illegible]
[illegible]
[illegible]
[illegible]
[illegible]

1893 года Мая [illegible]

Я, Аврум-Герш Ба[illegible]
сын, обвиняемый [illegible]
в [illegible] Сопротивлении
[illegible] преступлением
[illegible] [illegible]
[illegible]
[illegible]
[illegible]
[illegible]
[illegible]

[illegible]
[illegible]
[illegible]
[illegible]

Архивная выписка.

№ 44 214 194

1893 года Мая [illegible]

Я, нотариус Средний
Ривнинъ, далъ сію нотаріальную, что я
дворянка Ирена
Аполлоновна Явтухова
въ засвидѣтельствованіи
сей доверенности,
дня отсутствія ея
дворянки Капитолины
Карловны, въ присутствіи
моемъ, собственноручно
сею подписалась.
Нотаріальной дѣлопроизводитель
Мещер Ривнинъ

Архивариусъ Киев. Окр. Суда

1.

Въ городской полицейскій участокъ

г. Кіева.

Отъ Коллежскаго Регистратора

Якова Ивановича Шаульскаго

Жалоба.

Въ Воскресенье 19 Іюня сего года, я, Коллежскій Регистраторъ Шаульскій, возвращался домой изъ Кадетскаго Корпуса, гдѣ я служу Архивариусомъ, и проходя по Александровскому спуску, я увидѣлъ, что какой-то неизвѣстный мнѣ человѣкъ, ударилъ по лицу какого-то мальчика, который, какъ я потомъ узналъ, былъ Ученикъ Городского Училища. Я, какъ Должностное Лицо, обязанное охранять общественное спокойствіе, подошелъ къ этому человѣку и спросилъ его, за что онъ ударилъ мальчика, на что онъ мнѣ отвѣтилъ, что онъ ударилъ его за то, что онъ, мальчикъ, не хотѣлъ ему уступить дорогу. Я, какъ Должностное Лицо, обязанное охранять общественное спокойствіе, сдѣлалъ ему замѣчаніе, что онъ не долженъ былъ ударить мальчика, а долженъ былъ его отвести въ Полицію, на что онъ мнѣ отвѣтилъ, что онъ не боится Полиціи, и что онъ самъ Полицейскій, и ударилъ его потому, что онъ, мальчикъ, не хотѣлъ ему уступить дорогу. Я, какъ Должностное Лицо, обязанное охранять общественное спокойствіе, сдѣлалъ ему замѣчаніе, что онъ не долженъ былъ ударить мальчика, а долженъ былъ его отвести въ Полицію, на что онъ мнѣ отвѣтилъ, что онъ не боится Полиціи, и что онъ самъ Полицейскій, и ударилъ его потому, что онъ, мальчикъ, не хотѣлъ ему уступить дорогу. Я, какъ Должностное Лицо, обязанное охранять общественное спокойствіе, сдѣлалъ ему замѣчаніе, что онъ не долженъ былъ ударить мальчика, а долженъ былъ его отвести въ Полицію, на что онъ мнѣ отвѣтилъ, что онъ не боится Полиціи, и что онъ самъ Полицейскій, и ударилъ его потому, что онъ, мальчикъ, не хотѣлъ ему уступить дорогу. Я, какъ Должностное Лицо, обязанное охранять общественное спокойствіе, сдѣлалъ ему замѣчаніе, что онъ не долженъ былъ ударить мальчика, а долженъ былъ его отвести въ Полицію, на что онъ мнѣ отвѣтилъ, что онъ не боится Полиціи, и что онъ самъ Полицейскій, и ударилъ его потому, что онъ, мальчикъ, не хотѣлъ ему уступить дорогу. Я, какъ Должностное Лицо, обязанное охранять общественное спокойствіе, сдѣлалъ ему замѣчаніе, что онъ не долженъ былъ ударить мальчика, а долженъ былъ его отвести въ Полицію, на что онъ мнѣ отвѣтилъ, что онъ не боится Полиціи, и что онъ самъ Полицейскій, и ударилъ его потому, что онъ, мальчикъ, не хотѣлъ ему уступить дорогу. Я, какъ Должностное Лицо, обязанное охранять общественное спокойствіе, сдѣлалъ ему замѣчаніе, что онъ не долженъ былъ ударить мальчика, а долженъ былъ его отвести въ Полицію, на что онъ мнѣ отвѣтилъ, что онъ не боится Полиціи, и что онъ самъ Полицейскій, и ударилъ его потому, что онъ, мальчикъ, не хотѣлъ ему уступить дорогу.

Коллежскій Регистраторъ Шаульскій

Срочное по воинской
1. 1000 в 2 дня

Второй
перечи
ими пр
г. Кіевъ. 26 Мая 1893 г.
Помощ. Надзирателя
г. Гонтовъ Шаульс

№20 216 196

18 Года Мая 12 дня
Я, Двойра Кагановъ,
обязываюсь 29 Мая
доставить въ часть
его Бориса въ Гонтов-
скій воинское присут-
ствіе, въ противном
случаѣ подвергаю себя зако-
нной отвѣтствен-
ности. Двойра Каганъ
/: неграмотная :/

217 204

21 №13 197

18 Года Мая 12 дня.
Я, Авруцъ-Герцъ Ба-
стъ, обязываюсь явит-
ся въ Гонтовское во-
инское присутствіе
29 Мая
для опредѣленія
къ военной службѣ
по рекрутскому виду,
въ противномъ слу-
чаѣ подвергаю себя
законной отвѣтст-
венности
Авруцъ Бастъ

229

217 204

Оригинал по вопросу

1. ... [illegible]

Вероятн...

перечен р...

или про...

г. Кіевъ. 26 Мая 1893 г.

Помощ. Надзирателя

Г. Гопкинъ [illegible]

21 [illegible] 197

1893 года Мая 12 дня.

Я, Августъ-Герцъ Ба-

сенъ, обвиняемый явил-

ся въ Гопкинскую во-

инское Присутствіе

29 Мая

для опредѣленія

мнѣ возраста по

наружному виду,

въ противность Ду-

гаю подвергаю себя

законной Отвѣт-

ственности

Августъ Басенъ

опредѣленія

[illegible] виду

Нашему

[illegible]

[illegible] повин

а 29 сего

[illegible] возраста

[illegible] чести

229

217 204

Справка по воинской

Кроме

перечи р

ными про

г. Кіевъ. 26 Мая 189

Помощ. Надзирателя

Г. Гонтовъ

Штабъ Шолк. Дорожн

отдѣленія

на 29 сего

229

г. Киево.

Вторая
первая р
ная про

Канцелярия Военного Министра
Управление Генерального Штаба
№ 1 Августа 1914 г.
Г. Киев.

Начальнику Штаба
Киевского Военного Округа

Ввиду объявления Германией войны России, Управление Генерального Штаба просит Вас немедленно командировать в распоряжение Управления Генерального Штаба по одному офицеру Генерального Штаба от каждого корпуса Вашего округа, а также одного офицера Генерального Штаба для Управления Генерального Штаба.

Начальник Управления Генерального Штаба
Генерал-Лейтенант Данилов

Верно: Начальник Канцелярии
Полковник Барановский

Начальнику Штаба
Киевского Военного Округа

Ввиду объявления Германией войны России, Управление Генерального Штаба просит Вас немедленно командировать в распоряжение Управления Генерального Штаба по одному офицеру Генерального Штаба от каждого корпуса Вашего округа, а также одного офицера Генерального Штаба для Управления Генерального Штаба.

Начальник Управления Генерального Штаба
Генерал-Лейтенант Данилов

Верно: Начальник Канцелярии
Полковник Барановский

Начальнику Штаба
Киевского Военного Округа

Ввиду объявления Германией войны России, Управление Генерального Штаба просит Вас немедленно командировать в распоряжение Управления Генерального Штаба по одному офицеру Генерального Штаба от каждого корпуса Вашего округа, а также одного офицера Генерального Штаба для Управления Генерального Штаба.

Начальник Управления Генерального Штаба
Генерал-Лейтенант Данилов

Верно: Начальник Канцелярии
Полковник Барановский

Начальнику Штаба
Киевского Военного Округа

Ввиду объявления Германией войны России, Управление Генерального Штаба просит Вас немедленно командировать в распоряжение Управления Генерального Штаба по одному офицеру Генерального Штаба от каждого корпуса Вашего округа, а также одного офицера Генерального Штаба для Управления Генерального Штаба.

Начальник Управления Генерального Штаба
Генерал-Лейтенант Данилов

Верно: Начальник Канцелярии
Полковник Барановский

Начальнику Штаба
Киевского Военного Округа

Ввиду объявления Германией войны России, Управление Генерального Штаба просит Вас немедленно командировать в распоряжение Управления Генерального Штаба по одному офицеру Генерального Штаба от каждого корпуса Вашего округа, а также одного офицера Генерального Штаба для Управления Генерального Штаба.

Начальник Управления Генерального Штаба
Генерал-Лейтенант Данилов

Верно: Начальник Канцелярии
Полковник Барановский

Начальнику Штаба
Киевского Военного Округа

Ввиду объявления Германией войны России, Управление Генерального Штаба просит Вас немедленно командировать в распоряжение Управления Генерального Штаба по одному офицеру Генерального Штаба от каждого корпуса Вашего округа, а также одного офицера Генерального Штаба для Управления Генерального Штаба.

Начальник Управления Генерального Штаба
Генерал-Лейтенант Данилов

Верно: Начальник Канцелярии
Полковник Барановский

Начальнику Штаба
Киевского Военного Округа

Ввиду объявления Германией войны России, Управление Генерального Штаба просит Вас немедленно командировать в распоряжение Управления Генерального Штаба по одному офицеру Генерального Штаба от каждого корпуса Вашего округа, а также одного офицера Генерального Штаба для Управления Генерального Штаба.

Начальник Управления Генерального Штаба
Генерал-Лейтенант Данилов

Верно: Начальник Канцелярии
Полковник Барановский

Начальнику Штаба
Киевского Военного Округа

Ввиду объявления Германией войны России, Управление Генерального Штаба просит Вас немедленно командировать в распоряжение Управления Генерального Штаба по одному офицеру Генерального Штаба от каждого корпуса Вашего округа, а также одного офицера Генерального Штаба для Управления Генерального Штаба.

Начальник Управления Генерального Штаба
Генерал-Лейтенант Данилов

Верно: Начальник Канцелярии
Полковник Барановский

Начальнику Штаба
Киевского Военного Округа

Ввиду объявления Германией войны России, Управление Генерального Штаба просит Вас немедленно командировать в распоряжение Управления Генерального Штаба по одному офицеру Генерального Штаба от каждого корпуса Вашего округа, а также одного офицера Генерального Штаба для Управления Генерального Штаба.

Начальник Управления Генерального Штаба
Генерал-Лейтенант Данилов

Верно: Начальник Канцелярии
Полковник Барановский

Начальнику Штаба
Киевского Военного Округа

Ввиду объявления Германией войны России, Управление Генерального Штаба просит Вас немедленно командировать в распоряжение Управления Генерального Штаба по одному офицеру Генерального Штаба от каждого корпуса Вашего округа, а также одного офицера Генерального Штаба для Управления Генерального Штаба.

Начальник Управления Генерального Штаба
Генерал-Лейтенант Данилов

Верно: Начальник Канцелярии
Полковник Барановский

Начальнику Штаба
Киевского Военного Округа

Ввиду объявления Германией войны России, Управление Генерального Штаба просит Вас немедленно командировать в распоряжение Управления Генерального Штаба по одному офицеру Генерального Штаба от каждого корпуса Вашего округа, а также одного офицера Генерального Штаба для Управления Генерального Штаба.

Начальник Управления Генерального Штаба
Генерал-Лейтенант Данилов

Верно: Начальник Канцелярии
Полковник Барановский

Начальнику Штаба
Киевского Военного Округа

Ввиду объявления Германией войны России, Управление Генерального Штаба просит Вас немедленно командировать в распоряжение Управления Генерального Штаба по одному офицеру Генерального Штаба от каждого корпуса Вашего округа, а также одного офицера Генерального Штаба для Управления Генерального Штаба.

Начальник Управления Генерального Штаба
Генерал-Лейтенант Данилов

Верно: Начальник Канцелярии
Полковник Барановский

Начальнику Штаба
Киевского Военного Округа

Ввиду объявления Германией войны России, Управление Генерального Штаба просит Вас немедленно командировать в распоряжение Управления Генерального Штаба по одному офицеру Генерального Штаба от каждого корпуса Вашего округа, а также одного офицера Генерального Штаба для Управления Генерального Штаба.

Начальник Управления Генерального Штаба
Генерал-Лейтенант Данилов

Верно: Начальник Канцелярии
Полковник Барановский

Начальнику Штаба
Киевского Военного Округа

Ввиду объявления Германией войны России, Управление Генерального Штаба просит Вас немедленно командировать в распоряжение Управления Генерального Штаба по одному офицеру Генерального Штаба от каждого корпуса Вашего округа, а также одного офицера Генерального Штаба для Управления Генерального Штаба.

Начальник Управления Генерального Штаба
Генерал-Лейтенант Данилов

Верно: Начальник Канцелярии
Полковник Барановский

229

217 204

Срочно по воинской
[illegible] Вроде

Вроде
перечи р
ими про
г. Кіевъ.
Помощ. Надзир
г. Ко

№ 10 203 199

18 Вторая Мая Вр
м, Мойше Полик-
ман, обязывалось явить
ся в Гостинское воин-
ское присутствіе 29 Мая
для определенія сына
возраста по поруче-
нию воды в против
поле случаи подвер-
гаю себя законной от-
вѣтственности Мойше
Полякманъ

229

217 204

Вторая Мая 20 дня.

Я, Мошко Брайтусъ,

обязываюсь явиться 29

Мая въ Кайсинскомъ Во-

инскомъ Присутствіи, для

опредѣленія возраста

по наружному виду,

въ противномъ случаѣ

подвергаю себя законной

отвѣтственности.

Значитъ Мошко Брайтусъ.

229

217 204

1893 года Мая
24 дня я, Бунуя
Рунаевская, обя-
рчалась на 29 Мая
доставить ся на
своего Гершка-Лей-
бу в Мѣстнаевани-
ска присутствіе для
опредѣленія ему
возраста на наяв-
ному виду, в про-
тивномъ случаѣ под-
вергаюсь законной
отвѣтственности
Бунуя Рунаевская,

229

217 204

[illegible]

202

В Вторникъ 15 дня Я, [illegible] Кратъ [illegible] Бейдоръ обязываюсь на 29 Мая доставить въ Гарнизонное воинское Присутствіе съ подвоемъ Мера, для опредѣленія возраста по корреспонденту вину, въ противномъ случаѣ подвергаюсь законной отвѣтственности. — [illegible] Бейдоръ по случаю субботы, при понятыхъ, [illegible] и [illegible] не расписался.

[illegible]

[illegible] 29 [illegible]

[illegible]

[illegible]

[illegible] Кіевъ.

[illegible]

229

217 204

Г.

Оригинал по воинской повин-
ности Ковенской Губерніи

Свидѣтельство о рожд...
перемѣн р...
ими про...
г. Кіевъ.
Помощ. Надзир...
г. Ко...

УЧ 203

18 Владимская
Вознес. М. Екатерин.
Бѣлицкая, обязав-
ся на 29 Мая до-
ставить в Зайон-
ское Волинской про-
винціи сына
своего Евфросинія.
в противномъ
случаѣ подвергаю
себя законной отвѣт-
ственности

...опредѣленія
...ному виду
...Нашему
...мой уже

...ской повин-
...а 29 сего
...ему возраста
...ленію чести

Скаков 217 204

В Входе Мая Вашей Мы
нижеподписавшиеся Отеро
женскаго города Сойстно оные
поясняем, что Мойше
Гринбарг умер в Сой-
стне исчезнуть от роды Люд
а отец его Сойстно Грин-
барг проживает в Бессо-
рабской Губернии, в чем
подписываемся

[illegible]

Шмуль Шолко Ворман

— Эдуард Гринбарг

[illegible]

Абрум Штернберг

ности присутствие для определения
ему возраста по наружному виду,
имею честь заявить Вашему
Благородию, что сын мой уже

сильное Уездное по воинской повин-
ности присутствие на 29 сего
Мая для определения ему возраста
по наружному виду, имею честь

Анкеи Рудей, Иде
Мирокъ и слѣдъ та
Зачинъ неграмотнѣ

Срочное по воинской пов.
№ 0

222

11 Мая
по воин. повинности
209
по воин. повинности
...ское Уездное
Управленіе
...ск. Уѣз. Полиц. Управ.
205
...одію
...му Повѣтскому
...ина г. Гайсина
...Ѣсевича Ерохова
Заявленіе
...ія Вашего
...авленіе сына
29 Мая в. Гай...
...воинской повин-
ности присутствіе для опредѣленія
ему возраста по наружному виду,
имѣю честь заявить Вашему
Благородію, что сынъ мой уже

...ское Уѣздное по воинской повин-
ности присутствіе на 29 сего
Мая для опредѣленія ему возраста
по наружному виду, имѣю честь

№ 1575

№ 1582

ГАЙЕННСКАЯ
ГОРОДСКАЯ
УПРАВА
Мая 8 д. 1893 г.

В. Экстренное по воин. повинности 11 Мая

В. Экстренное по воин. повинности

209

240

Въ Тираспольское Уѣздное Полицейское Управленіе

Тираск. Уѣз. Полиц. Управ.

205

Его Благородію

Господину Гайсинскому Полицейскому Надзирателю

Мѣщанина г. Гайсина
Мирона Лейзы Іосевича Ерзовера

Заявленіе.

Вслѣдствіе требованія Вашего Благородія о доставленіи сына моего Нусина на 29 Мая в. Гайсинское Уѣздное по воинской повинности присутствіе для опредѣленія ему возраста по наружному виду, имѣю честь заявить Вашему Благородію, что сынъ мой уже

синское Уѣздное по воинской повинности присутствіе на 29 сего Мая для опредѣленія ему возраста по наружному виду, имѣю честь

Анкеи
Мирок
Зачин

Срочное по воин. пов.
1. [illegible]

три года тому назадъ выѣхалъ въ Америку; а потому доставить его въ Воинское Присутствіе я не имѣю возможности.
Мая 21 дня 1893 года.
Значитъ Янкель Лейба Гроверъ

№ 1575

№ 1582

ГАЙЕННСКАЯ
ГОРОДСКАЯ
УПРАВА
Мая

В. Экстренное по воин. повинности. 11 Мая

В. Экстренное по воин. повинности. 209

246

Въ Тираспольское Уѣздное Управленіе

Тираск. Уѣз. Полиц. Управ.
Получ. 11 МАЙ. 93 Года
И. № 3837.

221

[illegible] повинности.

20 Мая 93 207

[illegible]ейскому Поширейскому

206

[illegible]родію
[illegible]ейскому Пови-
[illegible]ратель.
[illegible]ина Гершка
[illegible]ковича Кизвиц

Заявленіе.
[illegible]зованія На-
[illegible] представле-
[illegible] въ Гай-
[illegible]ское Уѣздное по воинской повин-
ности Присутствіе на 29 сего
Мая для опредѣленія сему возраста
по наружному виду, имѣю честь

№ 1575

№ 1582

ГАЙСИНСКАЯ
ГОРОДСКАЯ
УПРАВА
Мая 8 д. 1893 г.
№ 1158
г. Гайсинъ Под. губ.

В. Экстренное по воин. повинности. 11 Мая

В. Экстренное по воин. повинности. 209

246

Въ Тираспольское Уѣздное Полицейское Управленіе

Тираск. Уѣз. Полиц. Управ.
Получ. 11 МАЙ. 93 Года
И. № 3837.

№ 1575

В. Экстренное, по воинской повин.

ГАЙСИНСКАЯ
ГОРОДСКАЯ
УПРАВА

Господину Гайсинскому Полицейскому Надзирателю. 22 20 Мая 93 207

~~219~~ 206

Его Благородію
Господину Гайсинскому Полицейскому Надзирателю.

Мѣщанина Гершка
Срук Ицковича Кибвицкаго.

Заявленіе.

В слѣдствіе требованія Нашего Благородія о представленіи сына моего Мошка въ Гайсинское Уѣздное по воинской повинности присутствіе на 29 сего Мая для опредѣленія ему возраста по наружному виду, имѣю честь

Анкел
Мирюк
Зачин

Срочное по воин. пов.
1. ... 20 ... 1893 г.

три года п
въ Америк
вить его
ствіе я н

заявить Вашему Благо
родію, что сынъ мой Мошко
пропалъ безвѣсти уже болѣе
двухъ лѣтъ, о чемъ мною заяв
лено письменно Гайсинской
Городской Управѣ съ представ
леніемъ листа Кіевскаго Гу
бернскія Вѣдомости, на ко
торомъ напечатано съ сыскной
статьи о розыскѣ его. Мая
12 дня 1893 года. — Гершко Кибицкій

№ 1575

№ 1582

ГАЙСИНСКАЯ
ГОРОДСКАЯ
УПРАВА
Мая 8 д. 1893 г.
№ 1158
г. Гайсинъ Под. губ.

В. Экстренное по воин. повинности. 11 Мая
В. Экстренное по воин. повинности. 209
246
Въ Тираспольское Уѣздное
Полицейское Управленіе

Тираспол. Уѣз. Полиц. Управ.
Получ. 11 МАЙ. 93 Года
И. № 3837.

№ 1575

ГАЙСИНСКАЯ
ГОРОДСКАЯ
УПРАВА

В. Экстренное, по воинск. повин.
22 20 Мая 93 207
Господину Гайсинскому Полицейскому
Надзирателю

220

...ся имѣетъ честь просить
...ніе объяснить подписного
...ника Вольфа-Лейбу
...тиру, что бы онъ 29 числа
...Гайсинское Воинское При-
...дѣленія ему возраста
...виду; причемъ разъяснить
...ъ неявки его на озна-
...ъ будетъ привлеченъ къ
...; Подписку Сатиры или
...ости Управѣ! —
...ы Щецинскій
С. Крушевскій

Анкеи
Мирок
Зачик

три года т
въ Америк
вить его
ствіе я н

заявит
родію, ч
пропав
двух лет
лено пис
Городской
лейсм
Зорнскія
то росл
статьи
12 дня 1893

Срочное по воин. пов.
1. ... 1893 года

№ 1575

№ 1582

ГАЙСИНСКАЯ
ГОРОДСКАЯ
УПРАВА
Мая 8 д. 1893 г.
№ 1158
г. Гайсинъ под. губ.

В. Экстренное по воин. повинности. 11 Мая

В. Экстренное по воин. повинности. 209

246

Въ Тираспольское Уѣздное Полицейское Управленіе

Тираск. Уѣз. Полиц. Управ.
Получ. 11 МАЙ. 93 Года
И. № 3837.

№ 1575

В. Экстренное, по воинск. повин.

ГАЙСИНСКАЯ
ГОРОДСКАЯ
УПРАВА
Мая 20 д. 1893 г.
№ 1252
г. Гайсинъ под. губ.

22 20 Мая 93 207

Господину Гайсинскому Полицейскому Надзирателю.

Городская Управа имѣетъ честь просить Ваше Благородіе объявить подписного Гайсинскаго мѣщанина Вольфа-Лейбу Пинькасовича Сатиру, что бы онъ 29 числа сего Мая явился въ Гайсинское Воинское Присутствіе для опредѣленія ему возраста по наружному виду; причемъ разъяснить ему, что въ случаѣ неявки его на означенное число, онъ будетъ привлеченъ къ отвѣтственности; Подписку Сатиры или его родителей прислать Управѣ.

З. М. Городскаго Головы Щецинскій

Секретарь С. Кузнецовъ

Анкеи
Мирок
Зачин

три года т
въ Америк
вить его
ствіе я н

заявит
родію, ч
пропав
двух лет
лено пис
Городской
лейсм
Зорнекія
то досм
статьи
12 дня 1893

Срочное по воин. пов.
1. ... 10 ... Ив. Дмит

№ 1575

№ 1582

ГАЙСИНСКАЯ
ГОРОДСКАЯ
УПРАВА
Мая 8 д. 1893 г.
№ 1158
г. Гайсинъ под. губ.

В. Экстренное по воин. повинности. 11 Мая

В. Экстренное по воин. повинности. 209

246

Въ Тираспольское Уѣздное Полицейское Управленіе

Тираск. Уѣз. Полиц. Управ.
Получ. 11 МАЙ. 3 Года
И. № 3837.

№ 1575

В. Экстренное, по воинск. повин.

ГАЙСИНСКАЯ
ГОРОДСКАЯ
УПРАВА
Мая 20 д. 1893 г.
№ 1252
г. Гайсинъ под. губ.

22 20 Мая 93 207

Господину Гайсинскому Полицейскому Надзирателю.

Городская Управа имѣетъ честь просить Ваше Благородіе объяснить подписного Гайсинскаго мѣщанина Вольфа-Лейбу Пинькасовича Сатиру, что бы онъ 29 числа сего Мая явился въ Гайсинское Воинское Присутствіе для опредѣленія ему возраста по наружному виду; причемъ разъяснить ему, что въ случаѣ неявки его на означенное число, онъ будетъ привлеченъ къ отвѣтственности; Подписку Сатиры или его родителей прислати Управѣ.

З. М. Городскаго Головы Щецинскій

Секретарь С. Кузнецовъ

Анкеи
Мизюк
Заяц

Срочно по воин. пов.
1. ... по воин. пов. Дн.

Ш № 1436

№ 1375

ч/в. 26 Мая 1893 года

Исполн. честь уведомить Гайсинскую Городскую Управу, что означенно въ семъ Сапира, за произведенными розысками на жительствѣ въ г. Гайсинѣ не оказалось.

26 Мая 1893.

Помощ. Надзор.
г. Гайсина [illegible]

№ 1562

ГАЙСИНСКАЯ
ГОРОДСКАЯ
УПРАВА
Мая 8 д. 1893 г.
№ 1158
Г. ГАЙСИНЪ ПОД. ГУБ.

№ 1575

В. Экстренное по воин. повинности.

11 Мая

В. Экстренное по воин. повинности.

209

246

Въ Тираспольское Уѣздное Полицейское Управленіе.

Тираск. Уѣз. Полиц. Управ.
Получ. 11 МАЙ. 3 Года
И. № 3837.

267

208

...права имѣетъ честь ...ніе сдѣлать распоря... ...проживающаго на ...Гайсинскаго мѣщанина ...ина Ицковича Фукса ...кт/. подпискою ...въ Сайсинское Уѣзд... ...повинности При... ...Мая для опредѣ... ...раста по наруж... ...дичетъ разъяснить ...чая неявки его

...овы Щецинск...
...ъ С. Кгуцильницк...
...Ротана [illegible]

№ 1575

№ 1562

ГАЙСИНСКАЯ
ГОРОДСКАЯ
УПРАВА
Мая 8 д. 1893 г.
№ 1158
г. Гайсинъ Под. губ.

В. Экстренное по воин. повинности. 11 Мая

В. Экстренное по воин. повинности. 209

246

Въ Тираспольское Уѣздное Полицейское Управленіе

Тираспол. Уѣз. Полиц. Управ.
Получ. 11 МАЙ. 93 Года
И. № 3837.

Городская Управа имѣетъ честь просить Оное Управленіе сдѣлать распоряженіе обязать проживающаго на ст. Раздѣльной Гайсинскаго мѣщанина Бенцій-Беніамина Ицковича Фукса (онъ же Барановскій) подпискою чтобы онъ явился въ Гайсинское Уѣздное по воинской повинности Присутствіе 29 сего Мая для опредѣленія ему возраста по наружному виду; причемъ разъяснить ему, что въ случаѣ неявки его

въ 1 Стан. Ок. исп.

З. М. Городского Головы Щецинскій

Секретарь С. Крупицкій

Приставъ Гетана

Ивановъ

№ 1436

Д. 1575

Гайсинскому Полицейскому Надзирателю

№ 1252

Въ г. Гайсинъ

№ 1525

В. Экстренное по воин. повинности. 11 Мая

№ 33 ~~266~~ 210 241

1893 года Мая 19 дня содержаніе настоящаго требованія мнѣ объявлено и я обязываюсь явиться къ 29 Мая въ Гайсинское Уѣздное по воинской повинности присутствіе для опредѣленія мнѣ возраста по наружному виду; въ чемъ и подписываюсь Бенціонъ Беніаминъ Ицковичъ Фуксъ Барановскій

Подписку отобрав:

Полицейскій Уряд. 2 р. [signature]

Ин № 1451 ч/в. 27 Мая 1893 года

№ 1562 Отношеніе его съ подписью Фукса (Барановскаго) нашего честь препроводить въ Гайсинскую Городскую Управу. Мая 25 дня 1893 г.

Приставъ 1 стана [signature]

Въ Городскую Головы Щецинскій

Секретарь С. Крушельницкій

Приставъ 1 стана [signature]

Срочное по воин. пов.

1 ... 1893 г. Д...

въ означенное время, онъ будетъ привлеченъ къ отвѣтственности; если же онъ находится въ отлучкѣ то о своевременномъ доставленіи его, обязанъ подпискою его родителей.

З. М. Городскаго Головы Щецинскій

Секретарь С. Крушельницкій

Подпис...

Гайсинскій Уѣздный Полицейскій Уряд. 2 р.

№ 1525

№ 1575

ГАЙСИНСКАЯ
ГОРОДСКАЯ
УПРАВА
Мая 8 дня 1893 г.
№ 1161
г. ГАЙСИНЪ ПОД. ГУБ.

В Елисаветградскую Губернскую Земскую Управу

Городская Управа имеет честь просить Ваше Высокородие сообщить проживающую въ с. Ивашковцахъ Гайсинскаго Уезда Хаю Мойше-Аршковича Мостуна подлежащую, по объявленнымъ въ Сей синской Управе по воинской повинности Приговорамъ 29 сего Мая дня опредѣленію къ возрасту по корпусному виду, причемъ разъяснить ему, что въ случаѣ неявки его въ назначенное время, онъ будетъ привлеченъ къ отвѣтственности; Сами же онъ

[illegible]

мится своевременномъ доставленіи Его обязанности подписного его родителей. —

Городского Головы Щеглинъ

Секретарь С. Кулишевичъ

Гайсинскаго Уезда

Гайсинскаго Уезда

Городской Голова

Секретарь

Городской Голова

Секретарь

Городской Голова

Секретарь

находится въ отлучкѣ то о своевременномъ доставленіи его обязать подпискою его родителей.—

З. М. Городскаго Головы Щецинскій

Секретарь С. Крушельницкій

№ 29 265 212

1893 года Мая 21 дня по объявленіи мнѣ содержанія сего отношенія оповѣщаемаго 29 сего Мая явиться въ Гайсинское уѣздное по воинской повинности присутствіе въ томъ и подписываемой Фишель г. Мельниковецъ мѣщанинъ г. Гайсинскаго

Уолка Аронъ-Мотковичъ Мостунъ

Подписку отбираю:

Приставъ 1 стана

№ 1535

Ин № 1452

ч/в. 27 Мая 1893 года.

Съ подпискою Уойны Мостуна имѣю честь препроводить въ Гайсинскую Городскую Управу 21 Мая 1893.

Приставъ 1 стана

...шися о своевременномъ доставленіи его обязать подпискою его родителей.—

З. М. Городскаго Головы Щецинскій

Секретарь С. Крушельницкій

Приставъ 1 стана

Срочно по воинской пов.

Подпис[illegible]

Гайсинская Городская Управа

№ 1252

№ 3116

ГАЙСИНСКАЯ
ГОРОДСКАЯ
УПРАВА
Мая 21 д. 1897 г.
№ 1272

В. Экстренное, по воинск. повинности
218
24 Мая
25

Господину Приставу 1 стана Липовецкаго Уѣзда.

1534

ГАЙСИНСКАЯ
ГОРОДСКАЯ
УПРАВА
Мая 8 д. 1897 г.
№ 1152
Г. ГАЙСИНЪ ПОД. ГУБ.

В. Экстренное, по воинск. повинности
11 Мая
213
242

Господину Приставу 1 стана Гайсинскаго Уѣзда.

4

Городская Управа имѣетъ честь просить Ваше Высокоблагородіе объявить подпискою прожиточнаго въ с. Кисляки мѣщанина г. Гайсина Берка Аріе-Лейбовича Фурмана, что бы онъ явился въ Гайсинское воинское Присутствіе для опредѣленія ему возраста по наружному виду на 29 сего Мая, при чемъ разъяснить ему, что въ случаѣ неявки его въ Присутствіе 29 Мая онъ будетъ привлеченъ къ отвѣтственности. — За отпускомъ Берка Фурмана освоевременномъ доставленіи его обязуюсь подпискою его родителей. —

З. М. Городского Головы [illegible]

Секретарь С. Кугушевъ

Приставъ 1 стана [illegible]

Срочное по всем пов.

1893 года Мая 19 дня. Настоящее отношение мне объявлено

№ 3116

ГАЙСИНСКАЯ
ГОРОДСКАЯ
УПРАВА
Мая 21 д. 1893 г.
№ 1979

В. Экстренное, по воинск. повинности

Господину Приставу 1 стана Липовецкаго уѣзда

Ис № 1454

264

214

№ 1534

ч/в. 27 Мая 1893 года

Настоящее отношение имѣется съ подписью Арій-Лейбы Фурмана имѣю честь препроводить въ Гайсинскую Городскую Управу 1893 года Мая 24 дня

Приставъ 1 стана

Приставъ 1 стана

Срочное по воинской повинности

Г. Приставу 1-го Стана Гайсинского Уѣзда

№ 1152 и 1161

Гайсинской Городской Управы

Вѣм. Подлежитъ Под. 25

ГАЙСИНСКАЯ ГОРОДСКАЯ УПРАВА

Мая 21 д. 1893 г.

№ 1278

г. Гайсинъ Под. губ.

№ 3116

А. Экстренное, по воинск. повинности

Господину Приставу 1 стана Липовецкаго Уѣзда

Городская Управа имѣетъ честь

№ 2516

А. Экстренное, по воинск. повинности

ГАЙСИНСКАЯ ГОРОДСКАЯ УПРАВА

Мая 20 д. 1893 г.

№ 1254

Господину Приставу 2 стана (Гайсинскаго) Ананьевскаго Уѣзда

Получ. 21 Мая 1893

215

243

1893 года Мая 19 дня. Я нижеподписавшійся даю настоящую подписку г. Приставу 1 стана Гайсинскаго уѣзда въ томъ, что я обязываюсь непремѣнно доставить въ Гайсинское уѣздное по воинской повинности Присутствіе на 29 сего Мая сына своего Берка Фурмана, для опредѣленія ему возраста по наружному виду Житель с. Кисляки мѣщанинъ Арій Лейба Фурманъ, а за него неграмотнаго росписался Александръ [illegible]

Подписку отбиралъ

Приставъ 1 стана [illegible]

№ 3116

ГАЙСИНСКАЯ
ГОРОДСКАЯ
УПРАВА
Мая 21 д. 1893 г.
№ 1278
г. Гайсинъ под. губ.

А. Экстренное, повоинск. повинности 218

24 Мая 25

Господину Приставу 1 стана Липовецкаго Уѣзда —

Городская Управа имѣетъ честь

№ 2516

ГАЙСИНСКАЯ
ГОРОДСКАЯ
УПРАВА
Мая 20 д. 1893 г.
№ 1254
г. Гайсинъ под. губ.

А. Экстренное, повоинск. повинности 216

244 Получ. 21 Мая 1893

Господину Приставу 2 стана (Гайсинскаго) Ананьевскаго Уѣзда —

Городская Управа имѣетъ честь просить Ваше Высокоблагородіе объязати проживающаго въ с. Голтѣ мѣщанина г. Гайсина Мошка Аврумъ-Шеливича Арбитмана подпискою, чтобы онъ 29 сего Мая явился въ Гайсинское Воинское Присутствіе для опредѣленія ему возраста по наружному виду; причемъ разъяснить ему что въ случаѣ его неявки на означенное число онъ будетъ привлеченъ къ отвѣтственности. — Подписку Арбитмана или его родителей прислать Управѣ. —

З.М. Городскаго Головы Щецинскій

Секретарь С. Кушнеревъ

Подлинникъ [illegible]

1893 г.

№ 3116

ГАЙСИНСКАЯ
ГОРОДСКАЯ
УПРАВА
Мая 21 д. 1893 г.
№ 1278
г. Гайсинъ под. губ.

А. Экстренное, по воинск. повинности 218

24 Мая 25

Господину Приставу 1 стана Липовецкаго Уѣзда —

Городская Управа имѣетъ честь

№ 2516

ГАЙСИНСКАЯ
ГОРОДСКАЯ
УПРАВА
Мая 20 д. 1893 г.
№ 1254
г. Гайсинъ под. губ.

А. Экстренное, по воинск. повинности 216

244 Получ. 21 Мая 1893

Господину Приставу 2 стана (Гайсинскаго) Ананьевскаго Уѣзда —

Городская Управа имѣетъ честь просить Ваше Высокоблагородіе объязати проживающаго въ с. Голтѣ мѣщанина г. Гайсина Мошка Аврумъ-Шеевича Арбитмана подпискою, чтобы онъ 29 сего Мая явился въ Гайсинское Воинское Присутствіе для опредѣленія ему возраста по наружному виду; причемъ разъяснить ему что въ случаѣ его неявки на означенное число онъ будетъ привлеченъ къ отвѣтственности. — Подписку Арбитмана или его родителей прислать Управѣ. —

З. М. Городскаго Головы Щецинскій

Секретарь С. Крушевскій

№ 823
29 Мая 1893 г.

Письмоводитель [illegible]

№ 3116

ГАЙСИНСКАЯ
ГОРОДСКАЯ
УПРАВА
Мая 21 д. 1893 г.
№ 1278
г. Гайсинъ под. губ.

А. Экстренное, повинн. повинности

Господину Приставу Гайсина Липовецкаго уѣзда

Городская Управа имѣетъ честь

1893 года Мая дня. Отношеніе Гайсинской Городской Управы отъ 20 Мая за № 1254 мнѣ объявлено и я обязываюсь явиться 29 Мая с. г. въ Гайсинское Уѣздное Ко Воинской Повинности присутствіе для опредѣленія мнѣ возраста по наружному виду, въ чемъ подписуюсь Мошко Аврумъ — Шаевичъ Арбитманъ, а за него по случаю субботы подписалъ Антонъ Зеленинъ

Объявилъ Полицейскій урядникъ 15 уч. Клин

№ 2576

Ин № 7462

262

ч. 16. 28 Мая 1893 года

Отношеніе это по исполненіи честь имѣю возвратить Гайсинской Городской Управѣ. Мая 25 дня 1893 года

Приставъ Гайсина [illegible]

№ 823
29 Мая 1893 г.

Письмоводитель [illegible]

Срочно по винной повин.
2 Приставу 2го Стана Ананьевскаго уѣзда
№ 1254
Гайсинской Городской Управы
Вѣс. Гайсину Херс. губ.

ГАЙСИНСКОЙ ГОРОДСКОЙ УПРАВЫ ПАКЕТЪ

ГАЙСИНСКАЯ ГОРОДСКАЯ УПРАВА
Мая 21 д. 1893 г.
№ 1278
г. Гайсинъ под. губ.

№ 3116

Г. Экстренное, по воинск. повинности

Господину Приставу 1 стана Липовецкаго уѣзда —

Городская Управа имѣетъ честь просить Ваше Высокоблагородіе объязать проживающаго въ м. Дашевѣ мѣщанина Мошка Срулевича Ровинскаго подпискою, что бы онъ не премѣнно явился 29 сего Мая въ Гайсинское воинское Присутствіе для опредѣленія ему возраста по наружному виду; причемъ разъяснить ему, что въ случаѣ его неявки на означенное число онъ будетъ привлеченъ къ отвѣтственности; Подписку Ровинскаго прислать Управѣ.

В. М. Городскаго Головы Щецинскій

Секретарь С. Кушельницкій

№ 622

[illegible] родственниковъ доставить Управѣ къ 20 Мая. —

В. М. Городскаго Головы Щецинскій

Секретарь С. Кушельницкій

№ 823
29 Мая 1893 г.

Письмоводитель [illegible]

Вхалцов.

ч/в 31 Мая 1893 года

Подписку Ломки ровинскаго
приняло препровождаю въ
Гайсинскую Городскую Управу

Приставъ Юнаго [illegible]

№ 3116.
29 Мая
1893

2. Прил.
Уѣзда
№ 125
Гайсинскаго
Управ.

261 219 226

216 220

...8 дня. Аниме под-
...оживающій въ М. Ра-
...ъ Мошко Сгулевичъ
...о сію подписку въ томъ
...Гайсинскаго Город-
...ъ 21 сего мая за-
...ельно явки моей
...въ Гайсинское воин-
...ствіе для опредѣле-
...та по нарушенному
...нѣ объявлено, при
...что в случаѣ неяв-
...нного числа въ ска-
...ствіе, то я буду
...аконной отвѣтствен-
...ю, я обязываюсь явить

...подписку или родственниковъ доставить
Управѣ къ 20 Мая. —

В. М. Городскаго Головы [illegible]

Секретарь [illegible]

№ 323
29 Мая 1893 г.

Письмоводитель [illegible]

Вхалцов.

Подп...

прих...

Гайс...

№ 3116.
29 Мая
1893

Срочное по воинской повин.
Г. Приставу 1го Отдела Липовецкаго уезда
№ 1278
Гайсинской Городской Управы
Вл. Ильинцы Кисл. уезд.

ГАЙСИНЪ ПОДОЛ. Г. ПОЧТОВОЕ ОТДЕЛЕНІЕ
21 МАЙ 1893

2. Прис...
уезда
№ 123...

226

220

1893 года Мая 28 дня. Я нижеподписавшийся проживающій въ М. Фашевѣ мѣщанинъ Мошко Срулевичъ Ровинскій даю сію подписку въ томъ, что отношеніе Гайсинскаго Городской Управы отъ 21 сего мая за № 1278, относительно явки моей на 29 сего Мая въ Гайсинское воинское Присутствіе для опредѣленія мнѣ возраста по наружному виду, сего числа мнѣ объявлено, причемъ разъяснено, что въ случаѣ неявки моей означеннаго числа въ сказанное Присутствіе, то я буду привлеченъ къ законной отвѣтственности, въ виду чего, я обязываюсь явить

Управѣ къ 20 Мая. —

В. М. Городского Головы Щепинскій

Секретарь С. Кушильницкій

№ 323
29 Мая 1893 г.

Письмоводитель [illegible]

ся сказаннаго числа по назначенію,
въ томъ подписываюсь Мѣщанинъ
Мошко Срулевичъ Ровинскій

Объявилъ:
Уполномоченный [illegible]

2. Пр...
Уѣзда...
№ 12...
Гайсинъ...

260

250

226

224

221

...ое по воин. повинности.
...9 13 Мая
...ное, по воинск. повин.
...Мая
...Брацлавскому Полицей...
...ратель.

...рава имѣетъ чести про...
...Благородіе обязать под...
...ающаго въ г. Брацлавѣ
...ѣщанина Филимона Ивано...
...чтобы онъ явился въ Вай...
...ое Присутствіе 29 сего Мая для
...раста по наружному
...объяснить ему, что въ
...ки на означенное число
...ечень къ отвѣтственности
...подписку его или родственниковъ доставить
Управѣ къ 20 Мая. —

Г. Млородскаго Головы Щецинскій

Секретарь С. Кушнинскій

Письмоводитель [illegible]

№ 823
29 Мая 1893 г.

250

226

1893 года Мая 19 дня. Я нижепоподписавшийся [illegible]

№ 2782

ГАЙСИНСКАЯ
ГОРОДСКАЯ
№ 1503
ГАЙСИНСКАЯ
ГОРОДСКАЯ
УПРАВА
Мая 8 д. 1893 г.
№ 1145
г. Гайсинъ под. губ.

В. Экстренное по воин. повинности.
249 13 Мая

В. Экстренное, по воинск. повин.
247 10 Мая

Господину Брацлавскому Полицейскому Надзирателю.

Городская Управа имѣетъ честь просить Ваше Благородіе обязать подпискою проживающаго въ г. Брацлавѣ Гайсинскаго мѣщанина Филимона Иванова Петрова, чтобы онъ явился въ Гайсинское Воинское Присутствіе 29 сего Мая для опредѣленія возраста по наружному виду; причемъ объяснить ему, что въ случаѣ его неявки на означенное число онъ будетъ привлеченъ къ отвѣтственности. Подписку его или родственниковъ доставить Управѣ къ 20 Мая. —

В. М. Городскаго Головы [illegible]

Секретарь С. Кушнерев

Письмоводитель [illegible]

№ 823
29 Мая 1893 г.

№ 1369

18 Мая 1893 года.

Имѣю честь увѣдомить Гайсинскую Городскую Управу, что по произведенному мною розыску поименованнаго въ семъ Петрова и его родственниковъ въ Браславѣ не оказалось. – 12 Мая 1893 г.

Помощ. Надзирателя
Браслава [illegible]

№ 1123

20 мая 1893 года

№ 1258

Настоящую переписку для собранія и сообщенія точныхъ свѣдѣній о мѣстѣ жительства Петрова, Гайсинская Городская Управа имѣетъ честь препроводить въ Гайсинскую Мѣщанскую Управу. – Мая 20 дня 1893 г.

зач. справку и увѣдомить

Городского Головы [illegible]

Секретарь [illegible]

250

226

1893 года Мая 19 дня. Я нижепоподписавшійся дал сего [illegible]

№ 2782

ГАЙСИНСКАЯ
ГОРОДСКАЯ

В. Дистреннов по воин. повинности.

249

12 Мая

259

222

Записной Карловъ Петровъ – онъ же Тичинка по [illegible]

въ Браславѣ

Въ г. Гайсинъ
Въ городскую управу
№ 1503 Берлинъ

ГАЙСИНЪ ПОДОЛ. ПОЧТОВОЕ ОТДѢЛЕНІЕ 15 МАЯ 1893

№ 823
29 Мая 1893 г.

Письмоводитель [illegible]

Срочное по воинской повинности
Г. Брацлавскому Полицейско-
му Надзирателю
№ 1145
Гайсинской Городской
Управы
Въ г. Брацлавъ

№ 2782

ГАЙСИНСКАЯ
ГОРОДСКАЯ
УПРАВА
Мая 8 д. 1893 г.
№ 1162
г. Гайсинъ Под. губ.

250 226

1893 года Мая 19 дня. Я нижепоподписавшийся дал это хоз.

224

В. Экстренное по воин. повинности.

249 13 Мая

Господину Кристову 1 стана Липовецкаго Уѣзда

Городская Управа имѣетъ честь просить Ваше Высокоблагородіе обязать про-

248 1 Іюня 1893 года 223

Въ Гайсинскую Городскую Управу

Съ возвращеніемъ настоящей переписки, Гайсинская Мѣщанская Управа имѣетъ честь увѣдомить, что мѣщанинъ Филимонъ Ивановъ Петровъ жительствуетъ въ городѣ Брацлавѣ при отцѣ своемъ Иванѣ Петровѣ /прозванномъ по уличному Пичичка-Пичиковъ/ и по сей послѣдней фамиліи его зовутъ и только по оной можно его розыскать въ г. Брацлавѣ.

Членъ Управы [illegible]

Письмоводитель [illegible]

№ 323
29 Мая 1893 г.

ГАЙСИНСКАЯ
ГОРОДСКАЯ
УПРАВА
Мая 8 дня 1893 г.
№ 1162
г. ГАЙСИНЪ ПОД. ГУБ.

1893 года Мая 14 дня
получено

№ 2782

250 226

В Отставленно по воин. повинности.
249 Вшм

Господину Кригатову Антона
Литовецкаго Уезда

Городская Управа имѣетъ честь просить Ваше Высокоблагородіе обязать явиться явиться явиться

онъ будетъ привлеченъ къ отвѣтственности, если же онъ находится въ отлучкѣ, то о своевременномъ доставленіи его обязать подпискою его родителей. —

З. М. Городскаго Головы Щецинскій

Секретарь С. Кучинскій

---

250 226

1893 года Мая 19 дня Я нижепоименованный

№ 1522

258 225

Ч/в. 4 Іюня 1893 года

Настоящее отношеніе Я роспискою Штейнера, имѣю честь препроводить въ Гайсинскую Городскую Управу. — Мая 30 дня 1893 г.

Приставъ Станд. [illegible]

№ 2782

...онъ будетъ привлеченъ къ отвѣтственности. —

З. М. Городскаго Головы Щецинскій

Секретарь С. Кучинскій

250

226

1893 года Мая 19 дня Я нижеподписавшийся дознание сие разсматривал один с Чиновником Особых Поручений при Начальнике Губернского Жандармского Управления Ротмистром Князем Урусовым и Помощником Начальника Киевского Губернского Жандармского Управления Подполковником Ивановым.

Сего числа в 10 часов утра в Присутственную комнату Киевского Губернского Жандармского Управления явился Киевский 1-й Гильдии купец Израиль Ицкович Шмидт, 40 лет, иудейского вероисповедания, который по предварительному вызову Начальника Губернского Жандармского Управления Подполковника Иванова, был предупрежден о том, что он должен говорить правду и только правду, и за дачу ложных показаний подлежит ответственности по законам, и по приведении его к присяге, по совести и христианскому обычаю, показал:

Я, Израиль Ицкович Шмидт, Киевский 1-й Гильдии купец, иудейского вероисповедания, 40 лет, проживаю в Киеве по Большой Васильковской улице в собственном доме, имею жену и 5 детей, из коих старшему сыну 18 лет, а младшему 2 года, и никаких родственников за границей не имею.

Срочно по данной мне Ротмистром Князем Урусовым Телеграмме за № 1162 я 9 Мая с.г. в 11 часов утра выехал из Киева в Житомир, куда прибыл в 1 час дня, и остановился в гостинице Бернштейна, где и пробыл до 5 часов вечера, после чего выехал обратно в Киев, куда прибыл в 9 часов вечера. В Житомире я ни с кем не виделся, ни с кем не говорил, и никаких поручений ни от кого не имел.

Прочитано.

Израиль Шмидт

Ротмистр Князь Урусов

Подполковник Иванов

Секретарь Свирщевский

Киевское Губернское Жандармское Управление 11 МАЯ 1893

Житомирское Городское Полицейское Управление 9 МАЯ 1893

Киевское Губернское Жандармское Управление 12 МАЯ 1893

Тайное Делопроизводство

Для определения ему возрения по делу. Вид; при чем разъяснить ему, что в случае его неявки, он будет привлечен к ответственности. —

З. М. Городского Головы

Секретарь Свирщевский

неявки его в назначенное время

№ 1769.

ГАЙСИНСКАЯ
ГОРОДСКАЯ
УПРАВА

Мая 8 д. 1893 г.
№ 1160

г. Гайсинъ под. губ.

В. Экстренное по воин. повинности. В. Урна 232

268

Господину Приставу 3 стана Гайсинскаго уѣзда —

Орлов 9

Городская Управа честь имѣетъ просить Ваше Высокоблагородіе объязать прожи-

В. Экстренное по воинск. повинности 224

13 Мая 251

Господину Приставу 1 стана Липовецкаго уѣзда —

№ 2781

ГАЙСИНСКАЯ
ГОРОДСКАЯ
УПРАВА

Мая 8 д. 1893 г.
№ 1151

г. Гайсинъ под. губ.

Городская Управа имѣетъ честь просить Ваше Высокоблагородіе объязать подпискою проживающаго въ м. Китайгородѣ мѣщанина г. Гайсина Аврума Хаимъ-Гершковича Зецера, или его родителей, чтобы онъ явился въ г. Гайсинъ въ воинское присутствіе 29 сего Мая для опредѣленія ему возраста по наружн. виду; при чемъ разъяснить ему, что въ случаѣ его неявки, онъ будетъ привлеченъ къ отвѣтственности. —

З. М. Городского Головы Щецина

Секретарь С. Кучинскій

Урно, у Ліса подпишу данное [illegible]

неявки его въ означенное время

1893 года Мая 19-го дня сим заявляем, что въ м. Китай-городѣ нѣтъ на жительствѣ и никогда не было мѣщ. г. Гайсина Аврума Хаимъ-Гершковича Зецера и гдѣ онъ находится никому изъ мѣстныхъ Китайгородскихъ жителей не извѣстно, въ томъ подписываемся Жители м. Китайгорода мѣщане Волько Скляревичъ

Мея Кукельскій

Значитъ: Фроимъ Шабелянскій [illegible]

Ликель Ямпольскій [illegible]

Хуна Мытниковъ — [illegible]

№ 410 Дезертировалъ.

Приставъ [illegible]

№ 1769.

ГАЙСИНСКАЯ ГОРОДСКАЯ УПРАВА

Мая 18 д. 1893 г.

№ 1160

г. Гайсинъ под. губ.

В. Экстренное по воин. повинности. Вина 232

268

Господину Приставу 3 стана Гайсинскаго Уѣзда

Городская Управа честь имѣетъ просить

Ин № 1524

256 228

ч. 18. 4 Іюня 1893 года.

Настоящее отношеніе вмѣстѣ съ заявленіемъ мѣщанъ м. Дашева имѣетъ честь препроводить Гайсинской Городской Управѣ.

30 Мая 1893 года

Липовецкаго Уѣзда

Приставъ 3 стана [illegible]

№ 2/1

разъяснить ему, что въ случаѣ неявки его въ означенное время

Срочно по воинской повин.
Г. Приставу 1го стана Липо-
вецкого уезда
№ 1151
Гайсинской Городской
Управы.
Вм. Котлярова

ГАЙСИНСКАЯ ГОРОДСКАЯ УПРАВА
Мая 18 д. 1893 г.
№ 1160
г. Гайсинъ под. губ.

№ 1769.

Въ Экстренное по воин. повинности.
Вруна
232
268
Господину Приставу 3 стана
Гайсинскаго уезда
Орлова
9

Городская Управа честь имѣетъ просить
Ваше Высокоблагородіе объязать проживающаго въ г. Б. Мочулкѣ Гайсинскаго

№ 1528
253
231

№ 8399
ГАЙСИНСКАЯ ГОРОДСКАЯ УПРАВА
Мая 18 д. 1893 г.
№ 1163
г. Гайсинъ под. губ.

Въ Экстренное по воин. повинности.
252
229
Въ Одесское Городское
Полицейское Управленіе.

Городская Управа имѣетъ честь
просить Оное Управленіе сдѣлать
распоряженіе объязать проживающаго
въ г. Одессѣ Гайсинскаго мѣщанина
Шмуля Нухимовича Летичевскаго
подписокою, чтобы онъ явился въ Гай-
синское Уѣздное по воинской повин-
ности Присутствіе 29 сего Мая
для опредѣленія ему возраста
по наружному виду; причемъ
разъяснить ему, что въ случаѣ
неявки его въ означенное время

Въ Петропавловскомъ участкѣ
Преображенская ул. № 59.
Немировской Мая 18 дня 93 г. Стар.

№ 1769.

ГАЙСИНСКАЯ
ГОРОДСКАЯ
УПРАВА

Мая 18 д. 1893 г.
№ 1160

г. Гайсинъ Под. губ.

В. Экстренное по воин. повинности. В дело 232

268

Господину Приставу 3 стана Гайсинскаго уѣзда.

Орлов 9

Городская Управа честь имѣетъ просить Ваше Высокоблагородіе объязать проживающаго въ Б. Мочулкѣ Гайсинскаго

№ 1528

253 231

258 1535. 230

№ 8964.
14 МАЙ 93
Петропавловскаго Полиц. участка
г. Одессы.

2 ок.

В. Срочное

Г. Уч. 1 Пом. доставлено участка для немедленнаго исполненія и увѣдомленія по 1 ранней почтовости.

№ 8399.

Мая 18 дня 1893 г.

1893 года, Мая 18 дня, дано настоящее подписку Г. Приставу Петропавловскаго полицейскаго участка въ томъ, что содержаніе настоящей переписки мнѣ сего числа объявлено и я обязываюсь явиться въ Гайсинское уѣздное воинской повинности Присутствіе 29 сего Мая въ 9 часовъ утра.

Въ томъ подписываю Гайсинскій мѣщанинъ Ш. Летичевскій

Подписку отбиралъ:
Надзиратель Пискановскій.

онъ будетъ привлеченъ къ отвѣтственности; Если же онъ находится въ отлучкѣ, то о своевременномъ доставленіи его обязать подпискою его родителей —

Г. М. Городскаго Головы Щецинскій

Секретарь Скрупневскій

№ 1769.

ГАЙСИНСКАЯ
ГОРОДСКАЯ
УПРАВА

Мая 8 д. 1893 г.
№ 1160

г. Гайсинъ Под. губ.

В. Экстренное по воин. по должности. Вр. 232

268

Господину Приставу 3 стана Гайсинскаго уѣзда

9

Городская Управа честь имѣетъ просить Ваше Высокоблагородіе объязать проживающаго въ г. Б. Мочулкѣ Гайсинскаго

№ 1528

253 231

ч. 18. 5 Іюня 1893 года.

Настоящій перепискѣ съ почтовою Летичевскаго, Петропавловскій полицейскій участокъ, препровождаетъ въ Гайсинскую Городскую Управу. Мая 21 дня 1893 года.

П. Пристава [illegible]

Для Городского Головы [illegible]

Секретарь [illegible]

Срочное по воинской пов.

В. Одесское Городское Полицейское Управленіе № 1163

Гайсинской Городской Управы. Вр. г. Одессу

ГАЙСИНЪ ПОДОЛ. Г. ПОЧТОВОЕ ОТДѢЛЕНІЕ 9 МАЯ 1893

ОДЕССА 20 МАЯ 1893 20 ПОЧТ. КОНТ.

№ 1769.

ГАЙСИНСКАЯ
ГОРОДСКАЯ
УПРАВА

Мая 8 о. 1893 г.

№ 1160

г. Гайсинъ под. губ.

В. Экстренное по воин. повинности.

Вуша

268

Господину Приставу 3 стана Гайсинскаго уѣзда.

Ороха

9

Городская Управа честь имѣетъ просить Ваше Высокоблагородіе объязать проживающаго въ с. Б. Мочулкѣ Гайсинскаго мѣщанина Мойше-Герша Іосевича Гойфмана подпискою, чтобы онъ явился въ Гайсинское Уѣздное по воинской повинности Присутствіе 29 сего Мая для опредѣленія ему возраста по наружному виду. При чемъ разъяснить ему, что въ случаѣ неявки его въ означенное время, онъ будетъ привлеченъ къ

А

№ 2065

12 МАЯ 93

Приставу 1 Сенкоп.

въ с. Шукайводѣ мѣщанина г. Гайсина Арона Шмерковича Гуна, чтобы онъ явился 29 сего Мая въ Гайсинское Воинское Присутствіе для опредѣленія ему возраста по наружному виду; при чемъ разъяснить ему, что въ случаѣ неявки его на означенное число онъ будетъ привлеченъ къ отвѣтственности. Подпискою его или родителей препроводить Управѣ къ сроку.

3 М. Городского Головы Щецинскій

Секретарь С. Кгуминьскій

отвѣтственности; Если же онъ нахо-
дится въ отлучкѣ то о своевременномъ
доставленіи его обязать подпискою его
родителей. —

З. М. Городскаго Головы Щецина

Секретарь С. Крушильницкій

Гор. Упр.

1893 года Мая 21 дня, Я, нижеподпи-
савшейся проживающій въ с. Большой
Мочулкѣ Гайсинскій мѣщанинъ Іось
Гойерманъ, даю настоящую подписку
въ томъ, что содержаніе настоящаго
отношенія мнѣ сего числа объявлено
и я обязываюсь исправленно 29 сего

Мая доставить сына своего
Мойше — Берша въ Гайсинское
Уѣздное по воинской повинности
Присутствіе, для опредѣленія ему
возраста по наружному виду въ
томъ и подписуюсь Гайсинскій мѣ-
щанинъ Іось Гойерманъ
Подписку отбираю.
Полицейскій Урядникъ
9 участка В. Рѣдкинъ

Ин. № 1538

ч/в. 7 Іюня 1893 года

Переписку эту по надлежа-
щемъ исполненіи имѣю честь
препроводить въ Гайсинскую
Городскую Управу. 1 Іюня
1893 года
Приставъ 3 Стана [illegible]

№ 1769

№ 2065

12 МАЯ 93

Приставу
1 Стана

въ с. Шукайводѣ мѣщанина г. Гайсина Аро-
на Шмерковича Гуна, чтобы онъ явился
29 сего Мая въ Гайсинское Воинское Присутствіе
для опредѣленія ему возраста по наружному
виду; причемъ разъяснить ему, что въ случаѣ
неявки его на означенное число онъ будетъ
привлеченъ къ отвѣтственности. — Подпискою
его или родителей препроводить Управѣ къ
сроку. —

З. М. Городскаго Головы Щецина

Секретарь С. Крушильницкій

Срочное по воинской повин.

Г. Приставу 3го стана Гайсинского уезда

№ 1160, 1166 и 1177

Гайсинской Городской Управы

Вѣсм. Терновку под. губ.

И. В. Д. № 1557

ПЕЧАРСКАГО ВОЛОСТИ: Правленія 2 участка Брацлавскаго Подольск. губ.

№ 1204

9 Іюня 1893 года

Въ Гайсинскую Городскую Управу

236

270

1893 года Мая 16 дня. Явился подписавшійся дою настоящую

№ 2767

ГАЙСИНСКАЯ ГОРОДСКАЯ УПРАВА

Мая 8 д. 1893 г.

№ 1143

Г. ГАЙСИНЪ ПОД. ГУБ.

В. Экстренное, по воинск. повин.

У. 11 Мая 1893.

Въ Уманское Уѣздное Полицейское Управленіе

219

Городская Управа имѣетъ честь просить Полицейское Управленіе сдѣлать распоряженіе объ объявленіи подпискою проживающаго въ с. Шукайводѣ мѣщанина г. Гайсина Арона Шмерковича Гуна, чтобы онъ явился 30 сего Мая въ Гайсинское Воинское Присутствіе для опредѣленія ему возраста по наружному виду; причемъ разъяснить ему, что въ случаѣ неявки его на означенное число онъ будетъ привлеченъ къ отвѣтственности. Подписку его или родителей препроводить Управѣ къ сроку.

№ 2065

12 МАЯ 93

Приставу 1 Сенкоп.

З. М. Городского Головы Щецинскій

Секретарь С. Кузнецовъ

93

№ 1555

9 Іюня 1893 года

Настоящее отношение съ росписокою Гуна, Уманское Уѣздное Полицейское Управленіе имѣетъ честь препроводить въ Гайсинскую Городскую Управу. Мая 20 дня 1893 года

№ 2045 / 2784

23 МАЯ 93

Помощникъ Исправника [signature]

Вселенъ 1го Стана [signature]

+

М. В. Д. № 1557

ПЕЧАРСКАГО ВОЛОСТИ: Правленія 2 УЧАСТКА Брацлавскаго Подольск. Губ.

№ 1204

9 Іюня 1893 года

Въ Гайсинскую Городскую Управу

271

234

236

270

1893 года Мая 16 дня. Явился подписавшійся дно настоящую ... обязуюсь ... въ г. Гай... ...ствіе ... ...ки по порядку ...ческое.

291

235

М. В. Д. Ист. №1557

ПЕЧАРСКОГО
ВОЛОСТНОГО ПРАВЛЕНИЯ
2 УЧАСТКА
БРАЦЛАВСКАГО У
ПОДОЛЬСК. ГУБ.
№ 1204

Въ Гайсинскую Городскую Управу

270

1893 года Мая 16 дня. Явился подписаться для напечатания подписку в томъ, что обязуюсь 29 сего Мая явиться в Г. Гайсинъ в военное Присутствіе для опредѣленія мин Воинской повинности, в чемъ и подписался. –

Арон Гурч

Объявляя и расписку отдалъ
Пристав 1го Стана
Уманскаго Уѣзда

Мая 27 дня
1893 года

Въ Гайсинскую Городскую Управу

Сего Мая 27 дня явился Арон Гурч и подписку дал.

Помощник

М. В. Д. Ин № 1557

ПЕЧАРСКАГО ВОЛОСТНАГО Правленія 2 УЧАСТКА Брацлавскаго Подольск. губ.

№ 1387

5 Іюня 1893.

М. ПЕЧАРА

Почтовое отделение д. Брацлавы

9 Іюня 1893 года

Въ Гайсинскую Городскую Управу

Въ посемейномъ спискѣ составленномъ въ 1874 году на евреевъ м. Печары подъ № 80 показанъ Янкель Ноиховичъ Шварусманъ, одного года, отецъ котораго Ноихъ Шварусманъ по предписанію Подольской Казенной Палаты въ 1887 году за № 3455, перечисленъ въ мѣщане г. Гайсина.

О чемъ для привлеченія къ отбытію воинской повинности

Секретарь С. Крушевскій

Полицейскій Урядникъ 3го участка Любимое

№ 86

Мая 27 дня 1893 года

Год 10 Мая 1878 г. въ Гайсинѣ

Гайсинскаго

Янкеля Шварцмана Волостное правленіе увѣдомляетъ Управу

К. Нажимчукъ

Волостной писарь А. Поповъ

238

...ное, повинской повинности

22 Мая 1893 г.

...ставу Зетина Брац-

...уѣзда. –

1 ст.

...и имѣютъ чести просить

...городіе объязать под-

...щаго въ м. Немировѣ

...ина Михеля Фроимъ Ру-

...ого, чтобы онъ 29 числа

...Гайсинское воинское При-

...ѣленія ему возраста

...; причемъ разъяснити

...неявки его на означенное

...влеченъ къ отвѣтствен-

...Сочуровскаго или его роо-

...ти Управы

...Щецинскій

Секретарь С. Крушевскій

...жителей ст. Тыврова неизвѣстно.

Полицейскій Урядникъ 3го участка Любимое

№ 86

Мая 27 дня

1893 года

Мартій Ростуренко

Вол. писарь Сухаревъ

Янкель Шварцманъ Вол...
правленіе увѣдомляетъ Упр...
К. Нахим...

Волостной писарь А. Пол...

№ 3163

ГАЙСИНСКАЯ
ГОРОДСКАЯ
УПРАВА
Мая 20 д. 1893 г.
№ 1253.
г. Гайсинъ под. губ.

8 Экстренное, повинской повинности
22 Мая 1893 г.

Господину Приставу Эстона Брацлавскаго Уѣзда.

Городская Управа имѣетъ честь просить Ваше Высокоблагородіе объязать подпискою проживающаго въ м. Немировѣ мѣщанина г. Гайсина Михеля Фроимъ Рувидовича Кочуровскаго, чтобы онъ 29 числа сего Мая явился въ Гайсинское Воинское Присутствіе для опредѣленія ему возраста по наружному виду; причемъ разъяснити ему, что въ случаѣ неявки его на означенное число онъ будетъ привлеченъ къ отвѣтственности. Подписку Кочуровскаго или его родственниковъ прислати Управѣ.

З. М. Городскаго Головы Щецинскій

Секретарь С. Крушевскій

...жителей ст. Тыврова неизвѣстно.
Полицейскій Урядникъ 3го участка Любимовъ

№ 86
Мая 27 дня
1893 года

Мастеръ Ратушинъ

Вол. писарь Сухаревъ

В № 3720

26 мая

[illegible]

По жительству Кочуровскаго въ м. Тыдрове требованіе это исполнить честь препроводить Господину Приставу 1 стана Винницкаго уѣзда. —

Приставъ 3 стана [illegible]

А 3163

Мая 23 дня

1893 г.

Къ А 3163

№ 3720

1 Іюня 1893 г.

Переписку, въ виду отнесенія Урядника, имѣю честь возвратить Господину Приставу 2 стана Брацлавскаго уѣзда.

Мая 30 дня 1893

Приставъ 1 стана [illegible]

Полицейскій Урядникъ 3го участка Любимое

№ 86

Мая 27 дня

1893 года

Мастерскій Распутинъ

[illegible]

Медицинская выпись часть IV о умершихъ евреях М. Печеры за 1891 годъ

№ мужского	№ женского	Гдѣ умеръ и погребенъ	Число и мѣсяцъ: Христіанъ	Число и мѣсяцъ: Еврейскій	Болѣзнь или отъ чего умеръ	Кто умеръ
4		въ М. Печерѣ	Марта 8	Адара 2 10	отъ Гарачки брюшного	Герукы Янкелевичъ Мильштейнъ мѣщ.

Ав

Д. Янкелевичъ

244

241

Съ представленіемъ настоящей переписки честь имѣю донести Его Высокоблагородію Господину Приставу 1го Стана Винницкаго уѣзда, что означенный мѣщанинъ Михель Фроимъ Дувидовичъ Кочуровскій на жительство въ М: Тывровѣ нѣтъ, и гдѣ таковой проживаетъ никому изъ жителей М: Тыврова неизвѣстно.

Полицейскій Урядникъ 3го участка Любимов

№ 86

Мая 27 дня

1893 года

Срочное по вопросу о выдачѣ паспорта

Г. Приставу 3го Стана Брацлавскаго уѣзда

№ 1253

Гайсинской Городской Управы

Вл. Немировъ под. сч.

Медицинская книга части III-о участка
города М. Пензы за 1891 года

№	Имена	Год умер и погребен	Число и месяц		Возраст	Кто умерл
			Какого	Какого		
4		въ М. Пензе	Мая	Іюня	отъ болѣзни или отъ чего умерла	Герцык Михаилъ Мильтайевичъ
			8	2	49	
				10		

Настоящую перепись для сообщения
Вольскому уѣзду. 2/VI/92

По волостной повѣсткѣ
изъ Бращлавскаго Городского
Управы. —

Изъ метрической выписи
о родившихся въ туземцевъ Евреевъ видно, что
у Мещанина Еврея
Бращлавскаго Мѣщанина
Мильштейна
и жены его Фейги ро-
дился въ Январѣ 1872 года
сынъ Герцко —

Объ этомъ Бращлавское
Волостное Правленіе имѣетъ честь
увѣдомить Городскую Управу.

Волостной Писарь

Волостной Старшина

М. В. Д.
БРАЦЛАВСКОЕ
ВОЛОСТНОЕ ПРАВЛЕНІЕ
Бращлавскаго Уѣзда
Подольской Губерніи
№ 1188
2 Іюня 1892 г.

Въ Бращлавскую Городскую Управу.

Препровождая при семъ для выдачи
Вольскому уѣзду Подольской Губерніи
Мѣщанину Герцу Михаилову Мильштейну
Свидѣтельство на выѣздъ, Бращлавское
Волостное Правленіе имѣетъ честь
увѣдомить Городскую Управу.

Волостной Писарь

Волостной Старшина

Мещанская выпись часть IV-я о умершихъ евреяхъ М. Печеры за 1891 годъ

№		Гдѣ умеръ и погребенъ	Число и мѣсяцъ		Болѣзнь или отъ чего умеръ	Кто умеръ
мужескаго	женскаго		Христіанъ	Еврейскій		
4	"	въ М. Печерѣ	Марта 8	Іюня 2 10	19 отъ Гарачки брушнаго	Герцкы Янкелевичъ Мильштейнъ мѣщ.

Настоящую переписку для сообщенія

№ 1225 30 Апрѣля 1893 года

Въ Брацлавской Городской Управѣ

Постановлено:

Какъ еврей Янкель-Умеръ Мильштейнъ предписаніемъ Подольской Казенной Палаты 26 Іюня 1873 года за № 4331 перечисленъ въ купцы г. Гайсина, а потому отдавъ этотъ передать для имѣнія въ виду при составленіи призывныхъ списковъ въ Гайсинскую Городскую Управу. Апрѣля 27 дня 1893.

Зам. Городскаго Головы [illegible]

ч/в.

Секретарь [illegible]

1893 года мая 27 дня
Ниже подписавшійся сим заявляю, что сынъ мой Герцко Мильштейнъ назадъ тому до 2-хъ уже лѣтъ умеръ въ м. Печерѣ Брацлав. уѣзда, въ чемъ и подписуюсь Янкель Мильштейнъ
Помощ. Надзирателя Брацлава [illegible]

№ 1225

Въ Гайсинскую Городскую Управу

№ 1480

ч/в. 31 Мая 1893 года
Въ Уѣздномъ Мильштейнскомъ Полицейскомъ Управѣ имѣю честь препроводить въ Гайсинскую Городскую Управу. 27 мая 1893.

Помощ. Надзирателя Брацлава [illegible]

Метрическая выпись часть IV-я о умершихъ евреяхъ М. Печеры за 1891 годъ

№		Гдѣ умеръ и погребенъ	Число и мѣсяцъ		Болѣзнь или отъ чего умеръ	Кто умеръ
мужескаго	женскаго		христіанъ	еврейскихъ		
4	"	въ М. Печерѣ	Марта 8	Іюня 2 10	19 отъ Гарачки брушнаго	Герцкы Янкелевичъ Мильштейнъ мѣщ.

№ 1410

21 Мая

Такъ какъ бывшій Брацлавскій мѣщанинъ Герцко Янкелевичъ Мильштейнъ по посемейному списку при отцѣ своемъ не записанъ и къ призывному участку не приписанъ, а потому переписку эту для (его) привлеченія къ отбытію воинской повинности, Гайсинская Городская Управа имѣетъ честь препроводить въ Благородію Господину Полицейскому Надзирателю г. Брацлава по мѣсту жительства отца призываемаго. — Мая 20 дня 1893 г. —

З. М. Городскаго Головы Щецинскій

Секретарь С. Крушевскій

№ 1271

№ 1407

Настоящую переписку для сообщенія метрической выписи о смерти въ м. Печерѣ Герцка Мильштейна, Гайсинская Городская Управа имѣетъ честь препроводить въ таковую же Брацлавскую. — Іюня 4 дня 1893 года.

З. М. Городскаго Головы Щецинскій

Секретарь С. Крушевскій

№ 3301

15. Іюня 1893 года

Мещанская выпись часть IV-я о умершихъ евреяхъ М. Печеры за 1891 годъ

№		Гдѣ умеръ и погребенъ	Число и мѣсяцъ		Болѣзнь или отъ чего умеръ	Кто умеръ
мужескаго	женскаго		Христіанъ	Еврейскій		
4	"	въ М. Печерѣ	Марта 8	Іюня 2 10	19	отъ Гарачки брушнаго	Герцы Янкелевичъ Мильштейнъ мѣщ. г. Брацлава

Что настоящая копія мещанской выписи съ подлинною мещанскою книгою во всемъ вѣрна, въ томъ Брацлавская Городская Управа удостовѣряетъ. Іюня дня 1893 года

З. М. Городскаго Головы [signature]

Секретарь [signature]

Билисъ мѣщанинъ Гайсинскаго общества мать Цирля.

Составлена 1893 г. Января 11 дня Таращанскою Городскою Управою

[signature]

№ 148

№ 3301

15. Іюня 1893 года

№ 1662

ч/в. 17 Іюня 1893 года

Въ Брацлавской Городской Управѣ

Постановлено

Списавъ точную копію мещанской выписи о смерти Герцка Мильштейна, таковую препроводить въ Гайсинскую Городскую Управу. Іюня 15 дня 1893 г.

З. М. Городскаго Головы [signature]

Секретарь [signature]

Секретарь [signature]

№ 2301

15. Іюня 1893 года

МЕТРИЧЕСКАЯ ВЫПИСЬ

Изъ книгъ объ умершихъ евреяхъ въ м. Пятигорахъ Таращанскаго уѣзда за 1873 (семьдесятъ третій) г.

р. книги	Гдѣ умеръ и	Мѣсяцъ и	г.	Болѣзнь, или отъ чего	Кто умеръ.
					Умеръ [illegible]

249

Въ Гайсинскую Городскую Управу 17 Января 1893 года

МЕТРИЧЕСКАЯ ВЫПИСЬ

О родившихся въ 1872 году евреяхъ Таращанскаго уѣзда въ М. Пятигорахъ.

№ по метрической книгѣ	Мѣсяцъ и день рожденія.	Имя родившагося.	Званіе, имя, отчество и прозваніе (фамилія) отца, а у незаконнорожденнаго матери.	Если родившійся умеръ, то годъ, м-цъ и день его кончины.
11.	Іюня 13.	Аврумъ	Отецъ Мееръ Лейбъ Янкелевичъ Билисъ мѣщанинъ Гайсинскаго общества мать Цирля.	

Составлена 1893 г. Января 11 дня Таращанскою Городскою Управою

Писарь Кировоградовъ

№ 148

Секретарь Дьяковъ

Секретарь С. Крушильницкій

№ 1868 9
№ 1624 Пятницу
5 мая 93 г.

Такъ какъ призываемый Аврумъ Бинисъ по посемейному списку въ числѣ мѣщанъ при отцѣ своемъ записаннымъ незначиться, а потому Гайсинская Городская Управа имѣетъ честь просить Таращанское Уѣздное Полицейское Управленіе сдѣлать распоряженіе о розыскѣ Бинисса по мѣсту его жительства и привлеченія къ отбытію воинской повинности. — Апрѣля 28 дня 1893 года

Г. М. Городского Головы Щецинскій

Секретарь Клушильный

№ 1624

№ 3301

27 Іюня 93.

Какъ изъ распросовъ дознано, что Розыскиваемый Еврей Аврумъ Мееровъ Бинисъ умеръ въ м. Пятигорахъ имѣя отъ рода полгода и здѣсь погребенъ, а потому перепискѣ эту для истребованія отъ Таращанскаго Уѣзднаго Раввина метрики о смерти Бинисса и представленія по зависимости перепискѣ эту имѣю честь препроводить Господину Полицейскому Надзирателю г. Таращи мая 30 дня 1893 года

Таращанскаго Уѣзда
Приставъ 3 стана Ирин

№ 1868

Настоящую переписку вмѣстѣ съ метрическою выписью о смерти означеннаго въ семъ Бинисса имѣю честь представить въ Таращанское Уѣздное Полицейское Управленіе. —

Ид. Полицейскаго Надзирателя
г. Таращи Галицкій

№ 3301
15. Іюня 1893 года

№ 1624

251

МЕТРИЧЕСКАЯ ВЫПИСЬ

Изъ книгъ объ умершихъ евреяхъ въ м. Пятигорахъ Таращанскаго уѣзда за 1873 (семьдесятъ третій) г.

р. книги	Гдѣ умеръ и	Мѣсяцъ и	г.	Болѣзнь, или отъ чего	Кто умеръ.
					Умеръ мѣщанинъ Аврумъ сынъ Лейбы (въ еврейскомъ текстѣ метрической книги „Мееръ-Лейбы") Бинеск, мѣщанинъ

249

№ 1265

При семъ имѣю честь препровождать г. Полицейскому Надзирателю г. Таращи метрическую выпись о смерти Аврума Лейбова Бинеск. 10 Іюня

247

№ 3301

Настоящую переписку вмѣстѣ съ метрическою выписью о смерти означеннаго въ семъ Бинисса имѣю честь представить въ Таращанское Уѣздное Полицейское Управленіе. —

Ид. Полицейскаго Надзирателя
г. Таращи Галицкій

№ 3301
15. Іюня 1893 года

№ 1869
№ 1868
№ 1624 Зем. Пятницы
5 мая 93 г.

Такъ какъ призываемый Аврумъ Бинисъ по посе-
мейному списку въ числѣ мужчинъ полученъ своимъ

Ин № 1646

ч. 16. 21 Іюня 1893 года

Настоящую переписку съ метрикою о смерти Биниса, Тарашанское Полицейское Управленіе переправляетъ въ Гайсинскую Городскую Управу 16 Іюня 1893 г.

Помощ. Исправника Ковалевич

И. д. Секретаря [illegible]

№ 1848

257

МЕТРИЧЕСКАЯ ВЫПИСЬ

Изъ книгъ объ умершихъ евреяхъ въ м. Пятигорахъ
Таращанскаго уѣзда за 1873 (семьдесятъ третій) г.

р. книги	Гдѣ умеръ и	Мѣсяцъ и	г.	Болѣзнь, или отъ чего	Кто умеръ.
					Умеръ тридцать Аврумъ сынъ Лейбы (въ еврейскомъ текстѣ метрической книги „Меер-Лейбы") Бинеск, мѣщанинъ Гайсинскаго уѣзда и онаго же общества.

249

При семъ имѣю честь препровождать г. Полицейскому Надзирателю г. Тарашанскаго метрическую выпись о смерти

№ 265

ростискими, чтобы
Явились въ мѣстное
тствіе для переосвидѣ-
гихъ по наружному виду
сто Управѣ къ 20 [illegible]

Щецинскій

Кузнецовъ

Гойшей Хуновичъ Ванька,
ьманъ, Бенцій Бѣлоцкій
вскій, Дувидъ Бенціоновичъ

№ 1868 Пятница 5 мая 93 г.

№ 1624

Такъ какъ призываемый Аврумъ Блинсъ по посе-
мейному списку въ числѣ мужскихъ полотнецъ своихъ

Исх. 1646

ч. 16. 21 Іюня 1893 года

Настоящую переписку съ метрикою о смерти Блинса, Тарацанское Полицейское Управленіе препровождаетъ въ Гайсинскую Городскую Управу 16 Іюня 1893 г.

Помощ. Исправника Ковалевич

И. д. Секретаря [illegible]

МЕТРИЧЕСКАЯ ВЫПИСЬ

Изъ книгъ объ умершихъ евреяхъ въ м. Плотницкихъ Таращанскаго уѣзда за 1873 (семьдесятъ третій) г.

р. книги	Гдѣ умеръ и	Мѣсяцъ и	г.	Болѣзнь, или отъ чего	Кто умеръ.
					Умеръ тридцать Аврумъ сынъ Лейбы (въ еврейскомъ текстѣ метрической книги „Меер-Лейбъ"). Бинеск, мѣщанинъ Гайсинскаго уѣзда и книги сего общества.

249

При семъ имѣю честь препровождать г. Полицейскому Надзирателю г. Тарацы метрическую выпись о смерти [illegible] Іюня

№ 265

[illegible] ростискамъ, чтобы явились въ мѣстное [illegible] для переосвидѣтельствія по наружному виду [illegible] Управѣ къ 20 [illegible]

[illegible]

Кузнецовъ

Гойшей Хуновичъ Ванька, [illegible] Бенцій [illegible] Бенціоновичъ

№ 1624
1868

Такъ какъ призывный Аврумъ Бинесъ поссе-

Настоящую
тн Бинеса
Уездному
Городовую

МЕТРИЧЕСКАЯ ВЫПИСЬ

Изъ книгъ объ умершихъ евреяхъ въ м. Пятигорскомъ Таращанскаго уѣзда за 1873 (семьдесятъ третій) г.

№ книги	Гдѣ умеръ и	Мѣсяцъ и	Число	Болѣзнь, или отъ чего	Кто умеръ.
249	При сей м. Пятигорскомъ Таращанскаго уѣзда				Умеръ тридцати двухъ лѣтъ Аврумъ сынъ Лейбы Бинесъ, по еврейскому тексту метрической книги „Меиръ-Лейбъ" Бинесъ, тридцати Таращанскаго уѣзда и мѣщанскаго общества.

Аврумъ Лейбовъ Бинесъ. 10 Іюня 1843 года.

Аврумъ Лейбовъ Бинесъ

Аврумъ Лейбовъ Бинесъ

№ 1624
1868

30 мая 1893 г.

Честь имѣю донести Полицейскому Управленію, что порученная мнѣ приставомъ повѣстка отъ 1 сего мая за № 1868 портного еврея Аврума Меерова Бинеса о подписаніи онаго подъ воинской повинности въ сей 1893 году, передана мною полицейскому надзирателю 2 участка города Сквиры 1624

Приставъ 3 стана

Рапортъ

Въ Таращанское Уѣздное по воинской Управленіе

248

Приставъ 3 стана

Рапортъ

№ 1624
1868

30 мая 1893 г.

Честь имѣю донести Полицейскому Управленію, что порученная мнѣ приставомъ повѣстка отъ 1 сего мая за № 1868 портного еврея Аврума Меерова Бинеса о подписаніи онаго подъ воинской повинности въ сей 1893 году, передана мною полицейскому надзирателю 2 участка города Сквиры 1624

Приставъ 3 стана

Въ Таращанское Уѣздное по воинской Управленіе

249

Аврумъ Лейбовъ Бинесъ. 10 Іюня 1843 года.

Аврумъ Лейбовъ Бинесъ

Аврумъ Лейбовъ Бинесъ

Аврумъ Лейбовъ Бинесъ

№ 1868 Пятницу
№ 1624 Зем 5 мая 93 г.

Такъ какъ призываемый Аврумъ Бинисъ непосе-
лейному сѣнскому

№ 764

Настоящ...
...
Управ...
Городс...
...

Пом...

№ 1868

№ 1624

Столъ 1 ... 93

Гайсинъ Подольск. Уѣзд. Правы

Гайсинской Уѣзд. Правы

251

МЕТРИЧЕСКАЯ ВЫПИСЬ

Изъ книгъ объ умершихъ евреяхъ въ м. Пятигорахъ
Таращанскаго уѣзда за 1873 (семьдесятъ третій) г.

р. книги	Гдѣ умеръ и	Мѣсяцъ и	г.	Болѣзнь, или отъ чего	Кто умеръ.
					Умеръ мѣщанинъ Аврумъ сынъ Лейбы (въ еврейскомъ текстѣ метрической книги „Мееръ-Лейбъ") Бинеск, мѣщанинъ Гайсинскаго уѣзда и онаго же общества.

249

№ 265

При семъ имѣю честь препровождать г. Полицейскому Надзирателю г. Тараща метрическую выпись о смерти Аврума Лейбова Бинеск. 10 іюня 1893 года.

Подписалъ Раввинъ Кур...

Кур...

...ростисками, чтобы ... явились въ мѣстное Воинское Присутствіе для переосвидѣтельствованія ихъ по наружному виду. Росписки присвоено Управѣ къ 20 ... 1893

З.М. Городскаго Головы Щецинскій

Секретарь С. Кузнецовъ

...Гойшей Хуновичъ Кашка, ...ильманъ, Бенцій Баталинъ, ...новскій, Дувидъ Бенціоновичъ

№ 1869
№ 1868
№ 1624 Зат Пятигор
№ 5 м

Такъ какъ
мейномъ сіи

Настоя
ти Бил
Уѣздное
Городск
~~[illegible]~~

Помощ

М. Ф.

М. Ф.
Полицейскій
Надзиратель
ч. 1 Тараща
№ 3301
6 Іюня 1893 года
г. Тараща

Пятигор
73-7.

7 Іюня 250

Г. Таращанскому уѣздному Раввину

Вслѣдствіе отношенія Пристава Зетона Таращанскаго уѣзда отъ 30 Мая за № 1624, прошу Васъ Милостивый Государь прислать мнѣ въ скорѣйшемъ времени метрическую выпись

МЕТРИЧЕСКАЯ ВЫПИСЬ

Изъ книгъ объ умершихъ евреяхъ въ м. Пятигорахъ
Таращанскаго уѣзда за 1873 (семьдесятъ третій) г.

Книги	Гдѣ умеръ и	Мѣсяцъ	Лѣта	Болѣзнь, или отъ чего умеръ.	Кто умеръ.
			3.	Отъ черной хороби.	Умеръ тѣхъ же Авруцъ сынъ Лейбы въ еврейскомъ текстѣ метрической книги „Меръ-Лейбъ". Бинеск, мѣщанинъ Гайсинскаго уѣзда и книги же общества.

Уѣздный Раввинъ [signature]

3 года.

за особыми росписками, чтобы 20 сего Іюня явились въ мѣстное Воинское Присутствіе для переосвидѣтельствованія ихъ по наружному виду. Росписки присвоить Управѣ къ 20 мая 1893

З. М. Городскаго Головы [signature]

Секретарь [signature]

Гойшей Хуновичъ Ванька,
Шильманъ, Бенцій Баталинъ
[illegible]новскій, Дувидъ Бенціоновичъ

о времени смерти мѣщанина Аврума Меерова Сигиса умершаго въ 1872—1873 году и погребеннаго въ м. Пятигорахъ Таращанскаго уѣзда

Кд Мостуйскаго Надрузанова Галицкаго

№ 1869 № 1648 Зат. Пят. Макъ к... мѣщанину

№ 1868

257

МЕТРИЧЕСКАЯ ВЫПИСЬ

Изъ книгъ объ умершихъ евреяхъ въ м. Пятигорахъ Таращанскаго уѣзда за 1873 (семьдесятъ третій) г.

№ метр. книги	Гдѣ умеръ и погребенъ.	Мѣсяцъ и число.	Лѣта.	Болѣзнь, или отъ чего умеръ.	Кто умеръ.
7.	Умеръ и погребенъ на Кладбищѣ Пятигоръ.	Апрѣля 25. погребенъ 27.	3.	Отъ черной хороби.	Умеръ младенецъ Аврумъ сынъ Лейби (въ еврейскомъ текстѣ метрической книги „Меерь-Лейби"). Бинеск, мѣщанинъ Гайсинскаго уѣзда и онаго же общества.

Таращанскій Уѣздный Раввинъ [signature]

Іюня 10 дня 1893 года.

Къ № 265.

...неру за особыми росписками, чтобы они (20 сего Іюня) явились въ мѣстное Воинское присутствіе для переосвидѣтельствованія ихъ по наружному виду. Росписки присвоено Управѣ къ 20 тому Іюня.

З.М. Городскаго Головы [signature]

Секретарь [signature]

...Гойшей Хуновичъ Кашка, ...ильманъ, Бенцій Баталинъ, ...новскій, Дувидъ Бенціоновичъ

Въ № 1777

ГАЙСИНСКАЯ ГОРОДСКАЯ УПРАВА

Іюля 8 д. 1895 г.

№ 1645

Въ Гайсинскую Мѣщанскую

№ 2722.

ГАЙСИНСКАЯ ГОРОДСКАЯ УПРАВА

Іюля 8 д. 1895 г.

№ 1645

Г. Приставу 3 стана Гайсинскаго Уѣзда.

№ 2215.

ГАЙСИНСКАЯ ГОРОДСКАЯ УПРАВА

Іюля 8 д. 1895 г.

№ 1633

г. Гайсинъ Под. губ.

Г. Гайсинскому Полицейскому Надзирателю.

Городская Управа имѣетъ честь просить Ваше Благородіе объявить проживающимъ въ г. Гайсинѣ Гайсинскимъ мѣщанамъ Ефросинію Ивановичу Билинскому, Ерулю Ерулевичу Фурману, Янкелю Волевичу Клейну и Ицкѣ Янкелевичу Лернеру за особыми росписками, чтобы они (20 сего Іюля) явились въ мѣстное Воинское Присутствіе для переосвидѣтельствованія ихъ по наружному виду. Росписки прилагаю. Управѣ къ 20 іюля 1895 г.

З. М. Городскаго Головы [illegible]

Секретарь [illegible]

ГАЙСИНСКАЯ ГОРОДСКАЯ УПРАВА

№ 2722.

Іюня 8 д. 1895 г.

№ 1645

Въ Гайсинскую Мѣщанскую Управу

Г. Приставу 3 стана Гайсинскаго Уѣзда.

9 Іюня 93 г. Поволжской повинности

В. Экстренное 1870 г. Поволжской повинности

ч. 1в. 20 Іюня 1893 года.

Отношеніе съ двумя подписками Шукаевскаго и Ивана Коейна, присланная въ Гайсинскую Городскую Управу, имѣю честь увѣдомить, что Ефросиній Бистинскій проживаетъ въ г. Одессѣ, гдѣ записывается Сапожнымъ ремесломъ, а Фурманъ въ с. Сокольцахъ

сего уѣзда, гдѣ записывается отомарнымъ ремесломъ въ мѣстную.

20 Іюня 1893 г.

Посему надзиратель

г. Гайсина [illegible]

Вх. № 1777

ГАЙСИНСКАЯ
ГОРОДСКАЯ
№ 2722.
ГАЙСИНСКАЯ
ГОРОДСКАЯ
УПРАВА
Іюня 8 д. 1895 г.
№ 1645
г. Гайсинъ Под. губ.

9 Іюня 93 г.
Поволжской повинности

Въ Гайсинскую Мѣщанскую

В. Экстренное. 1870 г.
Поволжской повинности

Г. Приставу 3 стана Гайсинскаго Уѣзда.

Городская Управа имѣетъ честь просить Ваше Высокоблагородіе объявить проживающему въ с. Большой-
...скому мѣщанину Мой...
...ичу Гойфману, что
...Іюня непремѣнно явил...
...Воинское Присутствіе
...тельствованія его по
...у; въ противномъ случаѣ
...къ отвѣтственности
...ма доставить Управѣ

...овы Щецинскій
...ары Скрупильницкій

...ко Шмилевичъ Форель-
...овичъ Конторъ, Мошко
...ейнеръ, Мойше-Гершъ Іосевичъ
...ъ Фроимовичъ Бульоръ,
...ейнштейнъ, Шмуль Ку-
..., Гойшей Хуновичъ Ванька,
...ильманъ, Бенцій Баталинъ
...новскій, Дувидъ Бенціоновичъ

255
В Входа Іюня 12 дня Содержаніе отношенія Гайсинской Городской Управы отъ 8 Іюня за № 1183, имѣется часть объявлено, вытоки расписуюсь
Ицко Лернеръ

254
В Входа Іюня 11 дня. Содержаніе отношеній Гайсинской Городской Управы отъ 8 Іюня за № 1183, имѣется часть объявлено, вытоки расписуюсь
Ицко Лернеръ

ГАЙСИНСКАЯ
ГОРОДСКАЯ
№ 2722.

ГАЙСИНСКАЯ
ГОРОДСКАЯ
УПРАВА
Сент 8 д. 1895 г.
№ 1645
г. ГАЙСИНЪ ПОД. ГУБ.

В Гайсинскую Мещанскую
Б. Экстренное 1876 г.
повошской повинности

Г. Приставу 3 стана Гайсинского
Уѣзда.

Городская Управа симъ честь
проситъ Васъ Высокоблагородіе объ-
явить проживающему въ бывшей -
скому мѣщанину Мой
ни Гойфисенку, что
ъ непремѣнно явил
Воинское присутствіе
ельствованія его по
у, въ противномъ случаѣ
къ отвѣтственности
ія доставитъ Управа

овъ Щедринскій

ъ Свушевичъ

ко Шмилевичъ Ворен-
овичъ Контрорь, Мошко
айперъ, Мойше-Герцъ Бовш
ъ Фроимовичъ Бурьеръ
Іосифъ Шмойловичъ Вайнштейнъ Шмуль Ку-
хмиовичъ Лейпелевскій, Бейлей Хуновичъ Кацка,
Шулимъ Вайсовичъ Мильманъ, Бенцій Байтинъ
Мухковичъ Фукъ-Ефраимовскій, Рувимъ Вайсовичъ

ОНЪЛОВОЛ

Въ Гайсинскую Мѣщанскую
Б. Экстренное 1876 г.
повошской повинности

Г. Приставу 3 стана Гайсинского
Уѣзда.

Городская Управа симъ честь
проситъ Васъ Высокоблагородіе объ-
явить проживающему въ бывшей -
скому мѣщанину Мой
ни Гойфисенку, что
ъ непремѣнно явил
Воинское присутствіе
ельствованія его по
у, въ противномъ случаѣ
къ отвѣтственности
ія доставитъ Управа

овъ Щедринскій

ъ Свушевичъ

ко Шмилевичъ Ворен-
овичъ Контрорь, Мошко
айперъ, Мойше-Герцъ Бовш
ъ Фроимовичъ Бурьеръ
Іосифъ Шмойловичъ Вайнштейнъ Шмуль Ку-
хмиовичъ Лейпелевскій, Бейлей Хуновичъ Кацка,
Шулимъ Вайсовичъ Мильманъ, Бенцій Байтинъ
Мухковичъ Фукъ-Ефраимовскій, Рувимъ Вайсовичъ

Въ Гайсинскую Управу отъ
Уѣздной Воинской по-
винности объявленіе
на Управу для вруче-
нія Воинскаго Присут-
ствія отставного
Гайсинскаго Мѣщанина
Іосифа Шмойловича
Вайнштейна.

Вх. № 1777

ГАЙСИНСКАЯ
ГОРОДСКАЯ
№ 2722.
ГАЙСИНСКАЯ
ГОРОДСКАЯ
УПРАВА
Іюля 8 д. 1895 г.
№ 1645
г. Гайсинъ Под. губ.

9 Іюля 93 г.
Поволинской повинности

Въ Гайсинскую Мѣщанскую

В. Экстренное 1270 г.
Поволинской повинности

Г. Приставу 3 стана Гайсинскаго Уѣзда.

Городская Управа имѣетъ честь просить Ваше Высокоблагородіе объявить проживающему въ с. Большой-Мочулкѣ Гайсинскому мѣщанину Мойше-Гершу Іосевичу Гойфману, чтобы онъ 20 сего Іюля непремѣнно явился въ Гайсинское Воинское Присутствіе для переосвидѣтельствованія его по наружному виду; въ противномъ случаѣ будетъ привлеченъ къ отвѣтственности. Росписку Гойфмана доставить Управѣ къ 20 Іюля.

Д.М. Городского Головы Щецинскій

Секретарь С. Крушельницкій

...Лейбъ Лейбовичъ ...цакъ, Шоиле-... Ротыкъ, ...Лейбъ Волевичъ Кнейнъ, Мошко Шмилевичъ Форемманъ, Янкель Аврумовичъ Канторъ, Мошко Мордко-Лейбовичъ Штейнеръ, Мойше-Гершъ Іосевичъ Гойфманъ, Шае-Лейбъ Фроимовичъ Вульфъ, Іось Шмоловичъ Вайнштейнъ, Шмуль Кухимовичъ Летичевскій, Гойшей Хуновичъ Кашка, Шулимъ Бенціоновичъ Мильманъ, Бенцій-Баталинъ Ицковичъ Фукъ-Барановскій, Дувидъ Бенціоновичъ

В № 17727

ГАЙСИНСКАЯ ГОРОДСКАЯ

Въ Гайсинскую Мѣщанскую

Управу

№ 1722

Іюня 27 дня

1893 года

Предъявитель сего Гайсинскій мѣщанинъ Іосель Ицковъ Шапиро

Іюня 27 дня 1893 года

Гайсинскій Городской Голова

Секретарь

Въ 1 день Іюля 93 г. Подписку подтвердилъ

Гайсинскій Городской Голова

Секретарь

№ 1722

г/в. 28 Іюня 1893 года

Въ виду донесенія Полиціи о томъ Іосель Ицковъ Шапиро, отношеніемъ отъ 19 Іюня 1893 года за № 1722 изъ Гайсинскаго Городскаго Управленія, дѣйствительно, 19 Іюня 1893 года былъ высланъ изъ предѣловъ Гайсинскаго Городскаго Управленія.

Городской Голова

Секретарь

Въ 1 день Іюля 93 г. Подписку подтвердилъ

Гайсинскій Городской Голова

Секретарь

№ 1722

г/в. 28 Іюня 1893 года

Въ виду донесенія Полиціи о томъ Іосель Ицковъ Шапиро, отношеніемъ отъ 19 Іюня 1893 года за № 1722 изъ Гайсинскаго Городскаго Управленія, дѣйствительно, 19 Іюня 1893 года былъ высланъ изъ предѣловъ Гайсинскаго Городскаго Управленія.

Городской Голова

Секретарь

Г. Приставу 3-го Стана
Гайсинскаго уѣзда
№ 1645

Гайсинской Городской
Управы Всем. Тернову
под. губ.

ГАЙСИНСКАЯ
ГОРОДСКАЯ
УПРАВА
Іюля 8 д. 1893 г.
№ 1642
г. Гайсинъ под. губ.

Въ Гайсинскую Мѣщанскую Управу.

Городская Управа имѣетъ честь просить Мѣщанскую Управу собрать и сообщить ей свѣдѣнія, гдѣ въ настоящее время проживаютъ внесенные въ призывной списокъ сего года Гайсинскіе мѣщане Михель Фроимъ-Рувидовичъ Кочуровскій, Вольфъ-Лейба Пинькасовичъ Сапира и Берко Шая-Ароновичъ Дзекцеръ.

Зам. Городскаго Головы Щецинскій

Секретарь С. Крушильницкій

Мортко Айзыковичъ Шлафманъ, Яковъ Шоилевичъ Рехтеръ, Фроимъ Мошковичъ Котыкъ, Волько Пейсаховичъ Котыкъ, Янкель-Волевичъ Клейнъ, Мошко Шмилевичъ Фарельманъ, Янкель Аврумовичъ Канторъ, Мошко Мордко-Лейбовичъ Штейнеръ, Мойше-Гершъ Іосевичъ Гойфманъ, Шае-Лейбъ Фроимовичъ Вульфъ, Іось Шмоловичъ Вайнштейнъ, Шмуль Кухимовичъ Летичевскій, Гойшей Хуновичъ Кашка, Шулимъ Бенціоновичъ Мильманъ, Бенцій-Баталинъ Ицковичъ Фукъ-Барановскій, Рувидъ Бенціоновичъ

Въ № 1777
9 Іюля 93 г.
Повольской повинности
258

забрать справку и увѣд.

увѣд., что по забрат. справкамъ свѣд. о ихъ жителей не имѣется

№ 1993

31 Іюля 1893 года.

Съ возвращеніемъ настоящей переписки Гайсинская Мѣщанская Управа имѣетъ честь увѣдомить таковую Городскую, что по Забранным аховвамъ свѣдѣній о мѣстѣ жительства означенныхъ всей переписки мѣщанъ въ Управѣ не имѣется.

Чинъ Управы [illegible]

№ 1227

30 Іюля 1893 г.

[illegible]

259 260

...кол

...я. Гайсинская Городская ...числа призывной списокъ ...нашла, что въ таковой ...ванные по посемейному спис... ...Янв. Ср. пополн. отъ роду 20 лѣтъ ...вреевъ г. Гайсина, а именно: ...Поляковичъ, Фрумъ Ароновичъ ...Зейликовичъ Варшавскій ...Варгъ, Аронъ Шмерковичъ ...Шаевичъ Арбитманъ, Авруму... ...ръ, Іось Рецелевичъ Пекаръ ...елевичъ Рабиновичъ ...овичъ Кочуровскій, Берко ...Фурманъ, Фрумъ Ицковичъ ...ъ Каганъ, Лейзоръ-Лейбъ ...Каганъ, Ицко Арье-Лейбовичъ ...Шлёмовичъ Кузанъ, Мортко Айзыковичъ Шлафманъ, Яковъ Шолевичъ Рехтеръ, Фроимъ Мошковичъ Котыкъ, Волько Пейсаховичъ Котыкъ, Янкель-Волевичъ Клейнъ, Мошко Шмилевичъ Фарельманъ, Янкель Аврумовичъ Канторъ, Мошко Мордко-Лейбовичъ Штейнеръ, Мойше-Гершъ Іосевичъ Гойфманъ, Шае-Лейбъ Фроимовичъ Вульфъ, Іось Шлёмовичъ Вайнштейнъ, Шмуль Кухимовичъ Летичевскій, Гойшей Хуновичъ Ванька, Шулимъ Бенціоновичъ Мильманъ, Бенцій-Баталинъ Ицковичъ Фукъ-Барановскій, Дувидъ Бенціоновичъ

Ив. № 1993

31 Іюля 1893 года.

Съ возвращеніемъ настоящей переписки Гайсинская Мѣщанская Управа имѣетъ честь увѣдомить таковую Городскую, что по Зобратнымъ адресамъ свѣдѣній о мѣстѣ жительства означенныхъ въ сей переписки мѣщанъ въ Управѣ не имѣется.

Иванъ Управы Голенко

№ 1227

30 Іюля 1893 г.

Исполняющій [illegible]

Протоколъ

...тября 10 дня. Гайсинская Городская ...превъ сего числа призывной списокъ ... Гайсину нашла, что въ таковой ...сены записанные по посемейному спи... ...ца, кошелекъ / Янв. Ср. напом. отъ роду 20 лѣтъ ...мѣщанъ Евреевъ г. Гайсина, а именно: ...исовичъ Поляковичъ, Ерулъ Ароновичъ ...ель-Рувидъ Зейликовичъ Варшавскій ...ичъ Гринбергъ, Аронъ Шмерковичъ ... Аврумъ-Шаевичъ Арбитманъ, Аврумъ ...овичъ Зецеръ, Іосъ Рецелевичъ Пекаръ ...видъ-Ярмелевичъ Рабиновичъ ...ъ-Рувидовичъ Кочуровскій, Берко ...бовичъ Фурманъ, Ерулъ Ицковичъ ...хъ Абовичъ Каганъ, Лейзоръ-Лейбъ ...ионовичъ Каганъ, Ицко Арье-Лейбовичъ ...ушникъ, Аврумъ Шлёмовичъ Кузакъ, Мортко Айзыковичъ Шлафманъ, Яковъ Шолевичъ Рехтеръ, Фроимъ Мошковичъ Котыкъ, Волько Пейсаховичъ Котыкъ, Янкель-Волевичъ Кнейнъ, Мошко Шмилевичъ Фрельманъ, Янкель Аврумовичъ Канторъ, Мошко Мордко-Лейбовичъ Штейнеръ, Мойше-Гершъ Іосевичъ Гойфманъ, Шае-Лейбъ Фроимовичъ Вульфъ, Іосъ Шлёмовичъ Вайнштейнъ, Шмуль Кухимовичъ Летичевскій, Гойшей Хуновичъ Кацка, Шулимъ Бенціоновичъ Мильманъ, Бенцій-Батаминъ Ицковичъ Фукъ-Барановскій, Рувидъ Бенціоновичъ

Ив. № 1993

Съ возвращеніемъ
Гайсинская Мѣсту
честь увѣдомить
Ваш, что по 3
свѣдѣній о
четырехъ вы
въ Управѣ на

Ивановъ

№ 1227
30 Іюля 1893 г.

Въ Гайсинскую мѣщанскую
Управу
№ 1642 и 1643
Въ г. Гайсинъ

260

Протоколъ

1893 года Сентября 10 дня. Гайсинская Городская Управа разсмотревъ сего числа призывной списокъ сего года по г. Гайсину нашла, что въ таковой Управою невнесены записанные по посемейному списку слѣдующіе лица, кои къ 1 Янв. ст. пополн. отъ роду 20 лѣтъ въ числѣ мѣщанъ евреевъ г. Гайсина, а именно: Мойше Тодрисовичъ Поляковскій, Сруль Ароновичъ Сирисъ, Мендель-Рувидъ Зейликовичъ Варшавскій, Мойше Бойтлевичъ Гринбаргъ, Аронъ Шмерковичъ Гунъ, Мошко Аврумъ-Шаевичъ Арбитманъ, Аврумъ Хаимъ Гершковичъ Зецеръ, Іось Рецелевичъ Пекаръ, Сруль-Сергъ Рувидъ-Ямпелевичъ Рабиновичъ, Михель Фроимъ-Рувидовичъ Кочуровскій, Берко Арія-Лейбовичъ Фурманъ, Сруль Ицковичъ Лехтъ, Борухъ Абовичъ Каганъ, Лейзоръ-Лейбъ Сруль-Шаршоновичъ Каганъ, Ицко Арье-Лейбовичъ Мушикъ, Аврумъ Шлёмовичъ Кущакъ, Мортко Айзыковичъ Шлафманъ, Яковъ Шоллевичъ Рехтеръ, Фроимъ Мошковичъ Котыкъ, Волько Пейсаховичъ Котыкъ, Янкель-Волевичъ Кнейнъ, Мошко Шмилевичъ Фарельманъ, Янкель Аврумовичъ Канторъ, Мошко Мордко-Лейбовичъ Штейнеръ, Мойше-Гершъ Іосевичъ Гойфманъ, Шае-Лейбъ Фроимовичъ Вульфъ, Іось Шлёмовичъ Вайнштейнъ, Шмуль Кухимовичъ Летичевскій, Гойшей Хуновичъ Ванька, Шулимъ Бенціоновичъ Мильманъ, Бенцій-Баталинъ Ицковичъ Фукъ-Барановскій, Рувидъ Бенціоновичъ

Айзынштейнъ Юрумъ Захарьевичъ Бергштейнъ, Мееръ Мойшевичъ Гиттерманъ, Шмоила-Лейба Мееровичъ Пейзнеръ, Цаль Мошковичъ Бейтманъ, Ерумъ Гершъ-Менделевичъ Гершенсонъ, Мортко Айзыковичъ Горникъ, Аврумъ Гершъ Элевичъ Басинъ, Мордко Іосевичъ Шистерманъ, Вольфъ-Лейба Пилькасовичъ Сатра, Ицко-Нусъ Берковичъ Резниковъ, Берко Шая-Ардоновичъ Рзекцеръ и Фроимъ Хаимовичъ Тульчинскій, Городская Управа имѣя въ виду, что всѣ означенные выше лица обязаны быть на основаніи 97 ст. уст. о воинск. пов. подостиженіи 18 лѣтняго возраста и не позже 31 Декабря 1892 года притекаться къ призывному участку, чего они не исполнили, а внесены въ призывной списокъ по мѣсту приписки ихъ къ обществу, а потому Опредѣлили: Записать о вышеизложенномъ въ настоящій протоколъ, который, для привлеченія всѣхъ означенныхъ выше лицъ къ отвѣтственности по 348 ст. уст. о воинск. пов. изд. 1886 г. передать въ Гайсинское Уѣздное Полицейское Управленіе.

Б. Экстренное, повинной повинности

ГАЙСИНСКАЯ
ГОРОДСКАЯ
УПРАВА
Апрѣля 8 д. 1893 г.
№ 916.
г. Гайсинъ под. губ.

20 Апрѣля 1893

261

266

Въ Мазуровское Волостное Правленіе, Литинскаго Уѣзда —

Городская Управа имѣетъ честь просить волостное Правленіе истребовать отъ проживающаго въ м. Новоконстантиновѣ мѣщанина г. Гайсина Ромуальда Юліяновича Черніовскаго и прислати Управѣ въ непродолжительномъ времени свѣдѣнія требуемые 7 и 8 графами призывнаго списка, при чемъ объявить ему, что онъ внесенъ въ призывной списокъ сего года по городу. —

З.М. Городскаго Головы Щецинскій

Секретарь С. Кушнѣвичъ

Управѣ въ непродолжительномъ времени

Членъ Управы [illegible]

Письмоводитель [illegible]

А 853

зывному участку. —

З.М. Городскаго Головы Щецинскій

Секретарь С. Кушнѣвичъ

28 Апрѣля 93 г.

№ 774

Настоящее отношеніе по состоянію м. Новоконстантинова въ районѣ Кемуховской волости, с. Мемуховское Волостное правленіе имѣетъ честь препроводить въ Кемуховское таковое же для надлежащаго исполненія. 21 Апрѣля 1893 года.

Волостной Старшина

И. Кишеркъ

Волостной писарь [illegible]

1893 года. Августа 14. дня. Симъ удостовѣряю, что отсѣчное положеніе мое 10 мѣста Чернѣевской состоитъ изъ слѣдующихъ лицъ: меня Юліана 57 лѣтъ, жены моей Маріи 49. лѣтъ и сыновей Эмиль родился 7 Января 1867 года лѣтъ 26. Состоитъ на дѣйствительной

Новоконстантинова

Ю. Чернѣевскій

Ин № 2114

ч. 1 в. 23 Августа 1893 года.

Настоящую переписку съ истребованными отъ Чернѣевскаго свѣдѣніями

Управѣ въ непродолжительномъ времени

Чинъ Управы [illegible]

Письмоводитель [illegible]

дывному участку.

Д.М. Городскаго Головы [illegible]

Секретарь [illegible]

Костуковское Волостное Правление имѣетъ честь препроводить въ Гайсинскую Городскую Управу.

Волостной Старшина [illegible]

Волостной Писарь [illegible]

№ 1975
18 Августа
1893 г.

---

306 266

Протоколъ

Изъ № 2367
М. В. Д.
Подольской губерніи
Гайсинская
Мѣщанская
Управа
№ 1830.
7 Октября 1893 г.
г. Гайсинъ.

Изъ Мѣщанскаго Управы
16 Октября № 2144

304 263

Ч/в. 8 Октября 1893 г.

Въ Гайсинскую Городскую Управу

Мѣщанская Управа, вслѣдствіе отношенія Гайсинскаго Уѣзднаго по воинской повинности Присутствія за № 1525, честь имѣетъ покорнѣйше просить оную, сообщить сей Управѣ свѣдѣнія состоятъ ли записанными по по семейному списку мѣщане г. Гайсина Александръ Гыбаковъ и Іосифъ Сивачонко, съ какими семействами, какихъ лѣтъ и подъ которымъ номеромъ, которые препроводить Управѣ въ непродолжительномъ времени.

Членъ Управы [illegible]

Письмоводитель [illegible]

...зывному участку. —

Д.М. Городскаго Головы [illegible]

Секретарь [illegible]

Кошуровское Волостное Правление имѣетъ честь препроводить въ

Гайсинская Городская Управа имѣетъ честь увѣдомить Гайсинскую (Городскую) Мѣщанскую Управу, что Ермолай Феодотовъ Михаличъ

№ 1

18 А

306 266

Протоколъ

321.

...10 дня. Гайсинская Городская ...въ сего числа призывной спи... ...Гайсину нашла, что въ таковой ...писанные по посемейному списку ...евреевъ г. Гайсина, слѣдующіе ...Января сего года исполнилось от... ...Мойсей ... Поляк... ...Рувидъ ...ское Уѣздное Полицей... ...вленіе. 11 Сентября ... ...Управа имѣетъ ...емъ препроводить ...ское Управленіе про... ...я отъ 10 сего Сентября, ...ленія означенныхъ въ ...евъ къ отвѣтствен... ...48 ст. уст. ов. пов. изд. ...иписку ихъ къ при... ...зывному участку. —

320 264

...Рувидъ ...ичъ Грин... ...о Аврумъ... ...ковичъ ...ичъ Рувидъ ...Рувидовичъ ...нъ, Срулъ ...Лейзоръ ...Арье... ...Кузакъ ...въ Шоп... ...Котыкъ, ...евичъ ...ъ, Янкель ...ковичъ ...ичъ ...ановичъ ...чевскій ...ціоновичъ

З.М. Городскаго Головы [signature]

Секретарь [signature]

Костяковское Волостное Правление имѣетъ честь препроводить въ

Гайсинс
имѣетъ
скую Го
лей Феод

306 266

Протоколъ

1893 года Сентября 10 дня. Гайсинская Городская Управа разсмотревъ сего числа призывной списокъ сего года по г. Гайсину нашла, что въ таковой Управою внесены записанные по посемейному списку въ числѣ мѣщанъ евреевъ г. Гайсина, слѣдующіе лица, коимъ къ 1 Января сего года исполнилось отъ роду 20 лѣтъ а именно: Мойсей Трофимовичъ Поляк

ГАЙСИНСКАЯ ГОРОДСКАЯ УПРАВА
Сентября 11 д. 1893 г.
№ 1929
г. Гайсинъ под. губ.

№ 2618

Въ Гайсинское Уѣздное Полицейское Управленіе. 11 Сентября

№ 2894

Полицейскому Надзирателю г. Гайсина на дѣла исполнительнаго исполненія.

Городская Управа имѣетъ честь при семъ препроводить въ Полицейское Управленіе протоколъ ся отъ 10 сего Сентября, для привлеченія означенныхъ въ онномъ евреевъ къ отвѣтственности по 348 ст. уст. ов. пов. изд. 1886 г. за неприписку ихъ къ призывному участку. –

Зм. Городскаго Головы [illegible]

Секретарь [illegible]

Кошуровское Волостное Правление
имѣетъ честь препроводить въ

Гайсин
имѣетъ
скую Го
лей Ѳеод

Ин № 2387

ч. 1 в. 14 Октября 1893 года.

Поручение это съ сказками
Ицка Зецера, Лейбы Мучника,
Рухли Кузавъ, Берка Рутина,
Эти Гринбаргъ и Ефроима
Кусора, а также прото-
коломъ 11 Сентября съ
отмѣтками на оном,
препровождая въ Гайсинскую
Городскую Управу, имѣетъ
увѣдомить, что протоколы
о привлечении Ефроима
Тусчинского, Мойше

№ 2394

Протоколъ

1893 года Сентября 10 дня. Гайсинская Городская
Управа разсмотревъ сего числа призывной спи-
сокъ сего года по г. Гайсину нашла, что въ таковой
Управою внесены записанные по посемейному списку
въ числѣ мѣщанъ евреевъ г. Гайсина, слѣдующее
лица, коимъ къ 1 Января сего года исполнилось от-
кого 20 ...

Поляковича, Мордка
Шлафмана, Менделя
Рувида Варшавскаго, Авру-
ма Гершъ Басина, Лейзора-
-Лейбу Кагана, Фрумъ-Гершъ
Рабиновича и Боруха Кагана
къ отвѣтственности по
ст. Уст. о воинск. Повин.
препровождены сего числа
за № 2894 Мировому
судьѣ участка Сол

Кошуловское Волостное Правление имѣетъ честь препроводить въ

Гайсин
имѣетъ,
скую Го

стиковъ Округа. Ок-
тября 13 дня 1893 года
Посылъ Надзиратель
г. Гайсина Шаулiеву

Протоколъ

1893 года Сентября 10 дня. Гайсинская Городская Управа разсмотревъ сего числа призывной списокъ сего года по г. Гайсину нашла, что въ таковой Управою внесены записанные по посемейному списку въ числѣ мѣщанъ евреевъ г. Гайсина, слѣдующіе лица, коимъ къ 1 Января сего года исполнилось отъ роду 20 лѣтъ а именно: Мойше Тодрисовичъ Поляк-
манъ, Сруль Ароновичъ Сирисъ, Мендель-Рувидъ
Зейликовичъ Варшавскій, Мойше Гойшеевичъ Грин-
баргъ, Аронъ Шмерковичъ Гунъ, Мошко Аврумъ-
Шаевичъ Арбитманъ, Аврумъ Хаимъ-Гершковичъ
Зецеръ, Іось Гецелевичъ Пекаръ, Сруль-Гершъ Рувидъ-
Янкелевичъ Рабиновичъ, Михель Фроимъ-Рувидовичъ
Кочуровскій, Берко Арія-Лейбовичъ Фурманъ, Сруль
Ицковичъ Лехтъ, Борухъ Абовичъ Каганъ, Лейдоръ-
Лейбъ Сруль-Шамшоновичъ Каганъ, Ицко Арія-
Лейбовичъ Мучникъ, Аврумъ Шмоловичъ Кузакъ
Моритко Айзыковичъ Шлафманъ, Яковъ Шоп-
левичъ Гехтеръ, Фроимъ Мошковичъ Котыкъ,
Волько Пейсаховичъ Котыкъ, Янкель Волевичъ
Клейнъ, Мошко Шмилевичъ Шефельманъ, Янкель
Аврумовичъ Канторъ, Мошко Мордко-Лейбовичъ
Штейнеръ, Мойше-Гершъ Іосевичъ Гойфманъ,
Шае-Лейбъ Фроимовичъ Вульфъ, Іось Шмоловичъ
Вайнштейнъ, Шмуль Нухимовичъ Летичевскій
Гойшей Хуновичъ Калика, Шулимъ Бенціоновичъ

Мильманъ, Бенцій-Беніаминъ Ицковичъ Фуксъ (ст. Раздѣльная Кіевск. губ.)
онъ же Барановскій, Дувидъ Бенціоновичъ Айзынштейнъ (въ Америкѣ)
Исруль Захаріевичъ Бергштейнъ (м. Красномъ Мотовск. у.), Мееръ Мойшевичъ Гиншерманъ (г. Сорокъ Кишинев. у.)
Шлома-Лейба Мееровичъ Пойзнеръ (м. Бершадь Сенгоровск. у.), Цаль
Мошковичъ Бейтманъ (г. Гаитъ Анадьевскаго уѣзда), Сруль Гершъ-Менделевичъ Гершенсонъ (м. Монастырище Смиловск. у.), Мортко Айзыковичъ Горникъ (г. Бастинъ), Аврумъ-Гершъ
Элевичъ Басинъ (протокол. Мир. Суд.), Мордко Іосевичъ Шистерманъ (м. Тимпешты Кишиневск. уѣз.), Вольфъ
Лейба Пинькасовичъ Сапира (перерасканъ), Ицко-Нусъ Берковичъ Резниковъ (Скоска), Берко Шая-Ароновичъ Рзекцеръ (въ Америкѣ) и Фроимъ
Хаимовичъ Тульчинскій (протокол. Мировому Суду); Городская Управа имѣя въ виду, что всѣ означенные выше лица обязаны были на основаніи 97 ст. уст. о воинск. повин. по достиженіи 16 лѣтняго возраста и не позже 31 Декабря 1892 года приписаться къ призывному участку, чего они не исполнили, а внесены въ призывной списокъ по мѣсту приписки ихъ къ обществу, а потому Опредѣлили: записать о вышеизложенномъ въ настоящій протоколъ, который для привлеченія всѣхъ означенныхъ выше лицъ къ отвѣтственности по 348 ст. уст. о воинск. повин. изд. 1886 года передать въ Гайсинское Уѣздное Полицейское Управленіе —

З.М. Городскаго Головы Щецинскій

Членъ Управы Четвериковъ

Ид. Члена Управы Яроцкій

Секретарь Крушельницкій

1893 года Сентября
2 дня. Я, нижеподписавшійся Лукъ
Зецеръ, дала отъ сказку
г. Повѣтовому Над-
зирателю г. Сайтнаву
тому, что вчера мой
Авраамъ Зецеръ, убитъ Мос-
тіей во м. Китайгородѣ
Кіевской губерніи болѣе
3 лѣтъ тому назадъ Лукъ
Зецеръ, а за него неграмотно
по просьбѣ росписался Мендель Варшавскій
Сказку отдѣлъ:
Повѣт. Надзиратель [illegible]

г. Гайсинѣ и похороненъ
на мѣстномъ Еврей-
скомъ кладбищѣ [illegible]
Значитъ Лейбъ Мучковъ.
Сказку отдѣлъ:
Повѣт. Надзиратель [illegible]

Рухля Кулакъ [illegible]
Сказку отдѣлъ:
Повѣт. Надзиратель [illegible]

К
ому из
Иерус
гиерн
Мои
мис
Влад
Левъ
ник
Хай
ковы
ный
Ин
тиса
ши
тис
зат
ком
выше
овенно
Уездно

211. Горо

В

(

1

Въ Гдовское Уездное по воинской повин-
ности Присутствие. —

Рунетское Волостное Правление, сове
домо Вогдо, во исполнение двоинс
отъ 21 Марта сего года за № 415. прошо

211 275

276

211 268

Въ Гдовскомъ Уѣздномъ по Воинской повинности Присутствіи.

Рунетскаго Волостного Правленія, совѣдомо Вогдо, во исполненіе двоинскаго отъ 21 Марта сего года за № 415. прошло

211

Въ Гдовскомъ Уѣздномъ по Воинской повинности Присутствіи.

Рунетскаго Волостного Правленія, совѣдомо Вогдо, во исполненіе двоинскаго отъ 21 Марта сего года за № 415. прошло

276

311 273

Въ Гайсинское Уѣздное по воинской повинности присутствіе. —

Рухлинское Волостное правленіе, Сквирскаго Уѣзда, къ отношенію своимъ отъ 20 Марта сего года за № 415. прошено

310 271

11 Вѣдо Сентябр 22 д.

Я, нижеподписавшійся [illegible]

309 269

11 Вѣдо Сентябр 22 д.

Я, нижеподписавшаяся Рухля Кузакъ, даю сіе сказку въ томъ, что сынъ мой Авруся Шмiоловичъ умеръ болѣе 14 лѣтъ тому назадъ въ Гайсинѣ и похороненъ на мѣстномъ еврейскомъ кладбищѣ.

Рухля Кузакъ /: [illegible]

Свидѣтельствовалъ:

Помощ. Надзиратель [illegible]

К
отъ
Иерусалимскаго
Маршала
Виленскаго
Лейбъ
ника
Хаима
Вольфовича
Шмуйловича
Шмуйловича
Вольфа
Вольфовича
Шмуйловича
Вольфа
Вольфовича
Шмуйловича
Вольфа
Вольфов

Въ Гайсинское Уѣздное по воинской повинности присутствіе. —

Рушинское Волостное правленіе, Сквирскаго Уѣзда, къ отношенію своимъ отъ 20 Марта сего года за № 415. просимо

310 271

1893 года Сентября 24 дня, нижеподписавшійся Берко Рѣпинъ, даетъ Сказку въ томъ, что сынъ Мой Ицко-Нусъ умеръ въ Августѣ сего года въ Гайсинѣ отъ Азіатской холеры. — БЕРКОРЕЗНИКЪ

Сказку отдаетъ.

Подп. Надзиратель [illegible]

Таращанскій Уѣздный Раввинъ [illegible]

Сентября 5 дня 1893 года.

№ 395.

ПРАВ... УЧЕБНОЕ

Метро... Стран... Тоннел... Сообщ... Пешех... Станц...

Въ Гдовское Уѣздное по воинской повин-
ности Присутствіе.

Русскаго Вольнаго Пожарнаго Общества
Гдовскаго Уѣзда, На отношеніе вашего
отъ 21 Мая сего года за № 415. прошу

[illegible]

[illegible]

[illegible]

смотрю по просьбе
росписался

[illegible]

Значит Ойзерин Гринбаргъ

Сказал [illegible]

Подпись [illegible]

3 М.

Въ Гайсинское Уѣздное по воинской повинности присутствіе.

Рунгинское Волостное правленіе, Сквирскаго Уѣзда, Къ отношенію своему отъ 20 Марта сего года за № 415 прошу Управу сообщить ему копію посемейнаго списка на мѣщанина г. Гайсина Арона Маровича Окса подлежащаго въ семъ году призыву и приписавшагося для отбытія воинской повинности по мѣсту жительства въ той волости, Городская Управа не имѣя при дѣлахъ своихъ свѣдѣній о времени приписки названнаго выше Окса къ призывному участку по Рунгинской волости, а равно на основаніи какихъ документовъ онъ приписанъ, при отношеніи своемъ отъ 2 Апрѣля с. г. за № 860 препровождая названному выше волостному правленію копію посемейнаго списка

[illegible] таковый внесенъ въ

[illegible]	[illegible] 27.			[illegible]

По воин. повинности

Таращанскій Уѣздный Раввинъ

Сентября 5 дня 1893 года.

№ 395.

на Окса, прошу собрать ей означенные свѣдѣнія, ~~а между тѣмъ~~ ~~Окса~~ каковыхъ и по настоящее время отъ волостного правленія не получилъ, а между тѣмъ названный Окса внесенъ въ призывной списокъ сего года по Гайсину подъ № 58 по мѣсту приписки его къ обществу по ревизіи. — ~~Вышеизложенное~~ Городская ~~[illegible]~~ Управа имѣетъ честь увѣдомить Воинское присутствіе по разсмотрѣніи

ЗМ.

Ил. № 1289

276

Ч/в. 7 Мая 1893 года

Ил. № 2438

312

274

Ч/в. 25 Октября 1893 года

Въ Гайсинскую Городскую Управу

Гайсинскаго мѣщанина Меерь-Лейбы Гецевича Бейлиса

Заявленіе

Отмѣченъ умершимъ

Представляя при семъ метрической выписи о смерти сына моего Авруша подлежавшій призыву въ настоящемъ году честь имѣю покорнѣйше просить Городскую Управу если таковый внесенъ въ

[illegible]	[illegible] 27			Бейлисъ, мѣщанинъ Гайсинскаго уѣзда и онъ же [illegible]

По [illegible]

Таращанскій Уѣздный Раввинъ

Сентября 5 дня 1893 года.

№ 395.

на Оксе, просимся сообщить ей

призывные списки по Городу Гайсина таковаго исключить, покорнейше прошу Городскую управу в получении сіе не оставить меня увѣдомить по отсутствію его жительства в м. Пятигородъ 3-го стана Таращанскаго уѣзда Кіевской губерніи 17 Октября 1893 года

Меер-Лейбъ Бейсисъ Аваго неграмотнаго по его личной просьбѣ росписался М. Черемисъ

3 М.

276

Ч/в. 7 Мая 1893 года

...ейсинскую Городскую

...ческой выписи сообщен...
...дским священником с...
...ъ подъ № 13, записан...
...ся 30 мая 1872 года Ивана...
...ина Ива...

275

...ПИСЬ
...Пятигорск...
...тъ третій) г.

Кто умеръ.

...ер Тимофеевъ Ав...
...ъ сынъ Меер Лейбъ
Бейсиса, мѣщанинъ
Гайсинскаго уѣзда и
онаго же общества.

Бѣдн. Пятигор.	Погреб. 27.		

По воинской повинности

Таращанскій Уѣздный Раввинъ

Сентября 5 дня 1893 года.

№ 395.

на Оксе, просимъ сообщить ей

призывные списки по Городу Гайсина таковаго исключить, покорнѣйше прошу Городскую управу въ полученіи сіе не оставить меня увѣдомить по отсутствію его жительства въ м. Пятигорахъ 3-го стана Таращанскаго уѣзда Кіевской губерніи 17 Октября 1893 года

Меер-Лейбъ Бейсисъ [illegible] неграмотнаго по его личной просьбѣ росписался М. [illegible]

3 М.

№ 276

[illegible] 7 Мая 1893 года.

[illegible]ской Городскую

[illegible] выписи сообщен[illegible] священникомъ с. [illegible] подъ № 13, записан[illegible] 30 Мая 1872 года Исаак[illegible] Ива[illegible]

№ 275

[illegible]ЛИСЬ

[illegible]) г.

Кто умеръ.

[illegible] Меер Лейбъ Бейсисъ, [illegible] Гайсинскаго уѣзда и [illegible] общества.

[illegible] Пятигоръ.	[illegible] 27.		

По [illegible]

Таращанскій Уѣздный Раввинъ

Сентября 5 дня 1893 года.

№ 395.

на Окса, прошел сообщить ей

[illegible]

М. В. Д.
ПОДОЛЬСКОЙ ГУБЕРНІИ
ГАЙСИНСКАГО УѢЗДА
2-го МИРОВАГО УЧАСТКА
ХАЩЕВАТСКАГО
ВОЛОСТНАГО ПРАВЛЕНІЯ.
№ 879
Мая 9 дня 1893 г.
м. Хащевата

Ил № 1289

276

7/6. 7 Мая 1893 года

Въ Гайсинскую городскую Управу

По метрической выписи сообщенной приходскимъ священникомъ с. Берестяго въ подъ № 13, записанъ родившійся 30 Мая 1872 года Исаакъ [illegible] Ивановичъ [illegible]

[illegible]

275

МЕТРИЧЕСКАЯ ВЫПИСЬ

Изъ книгъ объ умершихъ евреяхъ въ м. Платигорахъ
Таращанскаго уѣзда за 1873 (семьдесятъ третій) г.

№ метр. книги	Гдѣ умеръ и погребенъ.	Мѣсяцъ и число.	Лѣта.	Болѣзнь, или отъ чего умеръ.	Кто умеръ.
7.	Умеръ и погребенъ на кладбищѣ Платигоръ.	Апрѣля 25. погреб. 27.	3.	Отъ черной хоробы.	Умеръ младенецъ Авруть сынъ Меера Лейба Бѣлиса, мѣщанинъ Гайсинскаго уѣзда и онаго же общества.

По воинской повинности

Таращанскій Уѣздный Раввинъ

Сентября 5 дня 1893 года.

№ 395.

на Окса, прошу сообщить ей

призыв.
Гайсин
чить.
Городск
ченій сі
увѣдом.

1893 Года Октября 8 дня что настоящая Метрическая выпись, поповѣрена, съ подлинною Метрическою Книгою, для Записки умершихъ Евреевъ въ М. Пятигорахъ, за 1873 годъ, оказалась вовсемъ вѣрною въ томъ Таращанская Городская Управа подписомъ и приложеніемъ печати удостовѣряетъ.

Городской Голова.

Членъ Управы Бр.

Стопоначальникъ Ф. Мычкинъ

3 М.

М. В. Д.
ПОДОЛЬСКОЙ ГУБЕРНІИ
ГАЙСИНСКАГО УѢЗДА
2-ГО МИРОВАГО УЧАСТКА
ХАЩЕВАТСКАГО
ВОЛОСТНАГО ПРАВЛЕНІЯ.
№ 879
Мая 9 дня 1893 г.
м. Хащевата

Ин. № 1289

276

№ 7 Мая 1893 года

Въ Гайсинскую Городскую Управу

Пометрической выписи сообщенной приходскимъ священникомъ с. Берестяго въ подъ № 13, записанъ родившійся 30 Мая 1872 года Исаакъ сынъ Гайсинскаго мѣщанина Ивана Добрянскаго

Очень волостное Правленіе увѣдомляя Гайсинскую Городскую управу для внесенія Добрянскаго въ призывные списки сего 1893 года.

Волостной Старшина Жельнякъ

Волостной Писарь Семенюк

Внесен. списку № 405

Шлиссельбургскій Уѣздный Исправникъ

Шлиссельбургскій Городской Полицеймейстеръ

Шлиссельбургскій Городской Голова

Шлиссельбургскій Городской Судья

Шлиссельбургскій Городской Старшина

Шлиссельбургскій Городской Секретарь

Шлиссельбургскій Городской Врачъ

Шлиссельбургскій Городской Архитекторъ

Шлиссельбургскій Городской Землемѣръ

Шлиссельбургскій Городской Ветеринаръ

Шлиссельбургскій Городской Казначей

Шлиссельбургскій Городской Бухгалтеръ

Шлиссельбургскій Городской Счетчикъ

Шлиссельбургскій Городской Приставъ

Шлиссельбургскій Городской Надзиратель

Шлиссельбургскій Городской Пристань-Смотритель

Шлиссельбургскій Городской Пожарный Инспекторъ

Шлиссельбургскій Городской Пожарный Брандмейстеръ

Шлиссельбургскій Городской Пожарный Помощникъ Брандмейстера

Секретарь С. Крушинский

Ив. № 1602

№ 1239

ч. 1 в. 14 Іюня 1893 года

Настоящую переписку Ямцеватское Волостное Правленіе препровождая въ Гайсинскую Городскую Управу имѣетъ честь увѣдомить, что семейное положеніе Исаака Добранскаго, какъ заявилъ его отецъ Иванъ Ивановъ Добранскій, отца Ивана, матери Параскевы Тимофѣевой, родныхъ братьевъ: Димитрія 30, Александра 25 и Сестры Марьяны 19 лѣтъ. Іюня 10 дня 1893.

Волостной Старшина Желѣзнякъ

Волостной Писарь Семенецъ

ВХ № 1798 18 Іюля 1890 года

Министерство Финансовъ Подольская

Гайсинской Мѣщанской Управѣ.

ВХ № 2377 4 сентября 93 г.

Такъ какъ означеннаго въ надписи за № 1439 отношенія Мѣщанской Управы за № 1031 при дѣлахъ Городской Управы не имѣется и Рембицкіе въ посемейный списокъ не вписаны, а потому Гайсинская Городская Управа съ возвращеніемъ переписки имѣетъ честь просить Гайсинскую

Списокъ копій

Пред. казен. палаты

СПРАВКА № 5847

Адреснаго стола Михайловъ участка г. Одессы.

мая 14 дня 1893 г.

Имя, фамилія и званіе лица, коего необходимъ адресъ	Результатъ справки
Кристолюбовъ Стефанъ Ивановъ Гайсинск. Мѣщ.	Неоказалось

Вѣрно: Адресаторъ Найцеровскій

Настоящаго въ томъ Семенѣ Мѣщанина города Гайсина Стефана Иванова Кристолюбова, 14 Сентября 1872 года родилъ сынъ Иванъ подлежащій въ семъ году призыву для исполненія воинской повинности.

О чемъ Волостное Правленіе имѣетъ честь увѣ

ВХ № 1798 18 Іюля 1890 года

Министерство Финансовъ Подольская

Гайсинской Мѣщанской Управѣ.

ВХ № 2377 4 сентября 93 г.

Такъ какъ означеннаго въ надписи за № 1439 отношенія Мѣщанской Управы за № 1031 при дѣлахъ Городской Управы не имѣется и Ремесленные въ посемейный списокъ не вписаны, а потому Гайсинская Городская Управа съ возвращеніемъ переписки имѣетъ [illegible]

Списокъ конц. Пред. казен. полоты

ч/в. 17 Марта 1893 г.

Въ Гайсинскую Городскую Управу.

Изъ сообщенной Приходскимъ священникомъ с. Свинцицы Метрической выписи видно, что у проживающаго въ томъ селеніи мѣщанина города Гайсина Стефана Иванова Кристомабова, 14 Сентября 1872 года родился сынъ Иванъ подлежащій въ семъ году призыву для исполненія воинской повинности.

О чемъ Холодное Правленіе имѣетъ честь увѣ

СПРАВКА №
Центральнаго Адреснаго Стола
20 сент. 1893 г.

Имя, фамилія и званіе лица, коего необходимъ адресъ	Результатъ справки
Неокозалось Справку	

Монастырское Волостное Правленіе Мирового Участка Ямпольскаго уѣзда Подольской губерніи № 1239 Отъ 14 дня 1893 года Мѣстопребываніе Г. Брацлавъ

№ 1602

№ 1239

Настоящ[illegible] Волостное Пра[illegible] синскую Городскую Управу [illegible] увѣдомить, что семейное положеніе Исаака Добранскаго, какъ заявилъ его отецъ Иванъ Ивановъ Добранскій, отца Ивана, матери Параскевы Тимофѣевой, родныхъ братьевъ: Димитрія 30, Александра 25 и сестры Марьяны 19 лѣтъ. Іюня 10 дня 1893.

Волостной Старшина Желѣзнякъ

Волостной Писарь Семенюк

Вх. № 1798 18 Іюля 1890 года

283

Министерство Финансовъ Подольская

Гайсинской Мещанской Управѣ.

Вх. № 2377 4 сентября 93 г.

281

Такъ какъ означеннаго въ надписи за № 1439 отношенія Мѣщанской Управы за № 1031 при дѣлахъ Городской Управы не имѣется и Фельдшерскіе въ посемейный списокъ не вписаны, а потому Гайсинская Городская Управа съ возвращ... перепиской

Списокъ копи Пред. казен. полаты

...ную ...Управѣ ...Фельдш- ...Казен- ...(вымѣ- ...Вгода

...ніемъ ...а роспис ...еявки ко ...ныхъ спи- ...ст. устава ...о службу

...домить Городскую Управу

Заведующій К. Ошовскій

Вологодской Писарь Ст. Вознесенскій

№ 1029 26 Марта 1893 года

Съ возвращеніемъ настоящей переписки Гайсинская Городская Управа имѣетъ честь просить Монастырское Волостное Правленіе собрать свѣдѣнія и сообщить Управѣ гдѣ проживаетъ Христолюбовъ а если онъ проживаетъ въ районѣ волости то сообщить свѣдѣнія требуемые 7 и 8 гр. призывного списка. — Марта 23 дня 1893 г.

Г. М. Городского Головы Щецинскій

Секретарь С. Кушнирницкій

№ 1239

775

1 Апрѣля 93 г. 280

916.

Съ возвращеніемъ настоящей переписки Монастырское Волостное Правленіе имѣетъ честь увѣдомить Гайсинскую Городскую Управу, что какъ оказалось по собраннымъ свѣдѣніямъ, Христолюбовъ въ настоящее время въ с. Свинцуйкѣ не проживаетъ и настоящее мѣстожительство ни кому неизвѣстно.

Волостной Старшина П. Кржижановскій

Волостной Писарь Ст. Вознесенскій

№ 1488

31 Марта 1893 г.

Вх. №1728 18 Іюня 1890 года

323 283

с Министерства Финансовъ Подлинное

Гайсинской Городской Управы.

Вх. №2366 4 сентября 92 г 281

Такъ какъ означеннаго въ отношеніи за №1439 отношеніи Мытнинской Управы за №1031 при описи Городской Управы не значится и Ревизскіе въ воинскій списокъ не вносились, а потому Гайсинская Городская Управа съ возвращеніемъ переписки имѣетъ честь просить Гайсинскую Мытнинскую Управу присвоить Управѣ копію воинскаго списка по Ревизскимъ или копію метрической Волостной о приписаніи ихъ къ мѣщанамъ. — Сентября 4 дня 1892 года

Городского Головы Шеметинскій

Секретарь Якушинскій

Гайсинской Городской Управы.

Вх. №886 26 Апрѣля 92 г

Съ препровожденіемъ копіи переписки Ольгопольской Городской Управы имѣетъ честь просить Гайсинскую Мытнинскую Управу сообщить ей не числится ли въ Управѣ сведеній о имѣющемъ жительствѣ означенномъ въ переписѣ Христолюбовѣ. — Апрѣля 5 дня 1892 года. —

Городского Головы Шеметинскій

За Секретаря Якушинскій

Мирадовскому мѣщанскому обществу Волынской губерніи Новоградволынскаго уѣзда Ольгопольской Городской Управы сообщаетъ, что имѣющійся въ Управѣ списокъ мѣщанъ Павла Гавриловича Мирадовскаго подъ №24 28 апрѣля сего года выбылъ изъ города Ольгополя въ Гайсинскій уѣздъ Подольской губерніи. Апрѣля 4 дня 1892 года

Ольгополь

Гайсинской Городской Управы.

Вх. №1728 18 Іюня 1890 года

323 283

с Министерства Финансовъ Подлинное

Гайсинской Городской Управы.

Вх. №2366 4 сентября 92 г 281

Такъ какъ означеннаго въ отношеніи за №1439 отношеніи Мытнинской Управы за №1031 при описи Городской Управы не значится и Ревизскіе въ воинскій списокъ не вносились, а потому Гайсинская Городская Управа съ возвращеніемъ переписки имѣетъ честь просить Гайсинскую Мытнинскую Управу присвоить Управѣ копію воинскаго списка по Ревизскимъ или копію метрической Волостной о приписаніи ихъ къ мѣщанамъ. — Сентября 4 дня 1892 года

Городского Головы Шеметинскій

Секретарь Якушинскій

№1822

Копія

Изъ Мытнинской Управы

Объявленіе

Мирадовскому мѣщанскому обществу Волынской губерніи Новоградволынскаго уѣзда Ольгопольской Городской Управы сообщаетъ, что имѣющійся въ Управѣ списокъ мѣщанъ Павла Гавриловича Мирадовскаго подъ №24 28 апрѣля сего года выбылъ изъ города Ольгополя въ Гайсинскій уѣздъ Подольской губерніи. Апрѣля 4 дня 1892 года

Ольгополь

Объявленіе

Ольгопольскій Городской Голова симъ объявляетъ, что 1874 года Іюня 10 дня въ городѣ Ольгополѣ у мѣщанина Гавриила Мирадовскаго родился сынъ Павелъ, который по 1-му Іюня 1892 года не явился для приписки къ мѣщанскому обществу, а потому Ольгопольская Городская Управа, на основаніи 158 ст. Устава о воинской повинности, 1 Іюня 1892 года исключила его изъ списковъ мѣщанскаго общества.

Городской Голова Шеметинскій

Секретарь Якушинскій

Ольгопольскій Городской Голова симъ объявляетъ, что 1874 года Іюня 10 дня въ городѣ Ольгополѣ у мѣщанина Гавриила Мирадовскаго родился сынъ Павелъ, который по 1-му Іюня 1892 года не явился для приписки къ мѣщанскому обществу, а потому Ольгопольская Городская Управа, на основаніи 158 ст. Устава о воинской повинности, 1 Іюня 1892 года исключила его изъ списковъ мѣщанскаго общества.

Городской Голова Шеметинскій

Секретарь Якушинскій

Копія

Изъ Мытнинской Управы

Объявленіе

Мирадовскому мѣщанскому обществу Волынской губерніи Новоградволынскаго уѣзда Ольгопольской Городской Управы сообщаетъ, что имѣющійся въ Управѣ списокъ мѣщанъ Павла Гавриловича Мирадовскаго подъ №24 28 апрѣля сего года выбылъ изъ города Ольгополя въ Гайсинскій уѣздъ Подольской губерніи. Апрѣля 4 дня 1892 года

Ольгополь

Объявленіе

Ольгопольскій Городской Голова симъ объявляетъ, что 1874 года Іюня 10 дня въ городѣ Ольгополѣ у мѣщанина Гавриила Мирадовскаго родился сынъ Павелъ, который по 1-му Іюня 1892 года не явился для приписки къ мѣщанскому обществу, а потому Ольгопольская Городская Управа, на основаніи 158 ст. Устава о воинской повинности, 1 Іюня 1892 года исключила его изъ списковъ мѣщанскаго общества.

Городской Голова Шеметинскій

Секретарь Якушинскій

Выдана Мирадовскому Павлу Гавриловичу въ томъ, что онъ, по постановленію Ольгопольскаго Городского Присутствія, 1 Іюня сего года исключенъ изъ списковъ Ольгопольскаго мѣщанскаго общества, по случаю выбытія изъ города Ольгополя въ Гайсинскій уѣздъ Подольской губерніи

№ 2210

4 дня 15 Сентября 1893 года.

Въ Гайсинскую Городскую Управу.

Настоящую переписку по воинской при-
писке въ мещанке Домашкиной въ книгу
предписания Подольской Казенной Палаты
отъ 19 Іюня 1890 года за № 2356 вр. Гай-
синская Мѣщанская Управа честь имѣетъ
при семъ препроводить.

Глава Управы [illegible]

Письмоводитель [illegible]

№ 1642.
11 Сентября 1893.

Вх № 1798 18 Іюня 1890 года

383

с Министерства Финансовъ Подписано

Гайсинской с/мещанской Управы.

Вх № 1966 21 Августа 15-1890 282

Справка № 1836 19 Іюня № 1031. Мостовой

Къ препровожденію настоящей переписки, Гайсинская Городская Управа имѣетъ честь просить Гайсинскую Мѣщанскую Управу увѣдомить когда назначенный А былъ сообщено Управою о принятіи Домашкиной, такъ какъ въ противномъ случаѣ Управа увѣдомленія не получитъ, если же о принятіи Домашкиной сообщено не было, то немедленно принять копію предписанія Казенной Палаты. Его принятіи хранить на будущее время подобное сообщеніе присоединивъ свое рѣшеніе, такъ какъ несвоевременное сообщеніе какъ напримѣръ и въ данномъ случаѣ можетъ послужить несовершеннымъ привлеченіемъ лица къ отбытію воинской повинности. - Августа 20 дня 1893 года -

Городской Головы Чеховскій

Секретарь Пушкинскій

Полицей-

ие имѣетъ

сведѣній

ному уча-

дуг: но при-

ду

Справка

Объявлено Гайсинскому Мѣщанину Домашкиной, что онъ, согласно предписанію Подольской Казенной Палаты отъ 19 Іюня 1890 года за № 2356 вр. Гайсинскою Городскою Управою, по воинской повинности причисленъ къ Гайсинскому Городскому обществу и что ему, Домашкиной, надлежитъ явиться въ Гайсинское Городское Присутствіе для освидѣтельствованія въ 1891 году.

Объявилъ Домашкинъ

Справка

Гайсинскій Городской Голова симъ удостовѣряетъ, что Мѣщанинъ Домашкинъ, по случаю неявки его въ Присутствіе для освидѣтельствованія, не можетъ быть зачисленъ въ ратники ополченія 1891 года.

Гайсинскій Городской Голова

Секретарь Пушкинскій

Справка

Ис. № 2127

г. Гайсинъ 25 Августа 1893 года

Въ Гайсинскую Городскую Управу

Въ возвращеніи настоящей переписки Гайсинская Городская Управа имѣетъ увѣдомить, что отношеніе въ имущемъ г. Гайсина Уѣздномъ Казначеѣ Иванѣ Ивановичѣ Кашинскомъ Управа имѣетъ въ отношеніи сей Управы отъ 10 его Августа за № 1805, своевременно сообщено имъ отъ 14 Іюня 1890 года за № 1031 въ полученіи котораго росписка имѣется въ Мостовой. Частный Управленіи, тоже имѣетъ въ отношеніи отъ 20 сего Августа за № 1836 упрекъ, по невниманію отношеній въ отношеніи, непрописанныхъ сей Управѣ, хотя ревностно Управленію

Членъ Управы [illegible]

№ 1439
25 Августа 1893 г.

Секретарь [illegible]

за Секретаря Городской Управы
Мирайловскому Полицейскому Участку Волынской области что имѣя отношеніе Гайсинской Городской Управы отъ 20 сего Августа за № 1836 Повелѣваетъ Мирайловскому Полицейскому Участку Волынской губерніи и собрать сведѣнія сего сего считаетъ долгомъ + имѣетъ Вѣдомость Волынской

[illegible]

Вх. № 1798

18 Іюня 1890 года

Гайсинской Городской Управы.

Мирайловскій Полицейскій Участокъ Коцюбинскій Полицейскій Участокъ II отдѣленія Стана 2го

№ 2356
17 Іюня 1890 г.
г. Кашинъ-Подольскій.

Вмѣстѣ съ отношеніемъ

Каменецъ Полицейскій, согласно постановленію своему, состоявшемуся на основаніи ст. 140 Устава о Воинской повинности, приступивъ къ установленію Списка 22го Разряда и Списка 1890 года Мастеровыхъ Дѣтинцевъ въ 3хъ м. и 4хъ м. пол. отд. съ начала сего 1890 года Обществу Мѣщанъ г. Гайсина, донесъ отъ этого числа Городской Управѣ, что Мѣщанинъ Василій Ивановъ выбылъ изъ Общества Мѣщанъ

Вѣрно: Членъ Управы
Секретарь Письмоводитель [illegible]

поллежащій призыву въ настоящемъ году: но приписался ли онъ къ какому либо призывному участку для отбытія воинской повинности, свѣдѣній не имѣется.

Вслѣдствіе того Уѣздное Присутствіе имѣетъ честь просить распоряженія Уѣзднаго Полицейскаго Управленія, о производствѣ дознанія по выше упомянутому предмету съ разъясненіемъ Васи Василову — за роспискою, что въ случаѣ не приписки его и неявки ко времени окончательной повѣрки призывныхъ списковъ по ст. 140 уст. онъ Десятому Трій — на основаніи 158 ст. устава будетъ подлежать отдачѣ въ военную службу безъ жеребья.

№ 1440
г. Брацлавъ

Вх. № 1152
Гг. Брацлавъ 25 августа 93

Председатель Присутствія [illegible]

Завѣдывающій Дѣлопроизводствомъ [illegible]

№ 3457 № 2113 4 Ноября 3

288

Переписку эту въ виду до-
несенія Брацлавскаго [illegible]

№ 1959

286

ч/в. 28 Іюля 1893 года.

Съ препровожденіемъ переписки Соболевскаго Волостное Правленіе имѣетъ честь увѣдомить Гайсинскую Городскую Управу, что мать Левъ Рембицкаго Марья Рембицкая [illegible]

22 Авг.

М. В. Д.

БРАЦЛАВСКАГО
уѣзднаго
по
воинской повинности
ПРИСУТСТВІЯ.

Августа 20 дня 1893 г.

№ 1210

Въ Брацлавское Уѣздное Полицейское Управленіе

Изъ полученной въ семъ Присутствіи метрической выписи ~~видно, что въ~~ [illegible] подлежащій призыву въ настоящемъ году: по приписался ли онъ къ какому либо призывному участку для отбытія воинской повинности, свѣдѣній не имѣется.

Вслѣдствіе того Уѣздное Присутствіе имѣетъ честь просить распоряженія Уѣзднаго Полицейскаго Управленія, о производствѣ дознанія по выше упомянутому предмету съ разъясненіемъ [illegible] за роспискою, что въ случаѣ не приписки его и неявки ко времени окончательной повѣрки призывныхъ списковъ по ст. 140 уст. онъ [illegible] на основаніи 158 ст. устава будетъ подлежать отдачѣ въ военную службу безъ жеребья.

Предсѣдатель Присутствія [illegible]

Завѣдывающій Дѣлопроизводствомъ [illegible]

№ 1439
25 Августа 1893 г.

Начальникъ [illegible]

За Секретаря [illegible]

Михайловскому полицейскому участку [illegible]

№ 3457 № 2113 4 Июня 3

288

28 мая

9

Переписку эту въ виду до-
несенія Браславскаго ...

№ 1178

№ 1959

286

383

ч/в. 28 Іюня 1893 года.

Съ препровожденіемъ переписки Соболевское Волостное Правленіе имѣетъ честь увѣдомить Гайсинскую Городскую Управу, что мать Левъ Рембицкаго Марфа Рембицкая ... ся ... въ общес... объяв... ходя... ового ... щанамъ ... то вре... Гайсин... кой ... кой

Мошка

15 Мая

№ 1551

Какъ по собраннымъ свѣдѣніямъ оказалось, что мѣсто жительства Дембицкихъ можетъ указать родственникъ ихъ Діаконъ Браславской Соборной Церкви Дембицкій, а потому настоящее требованіе Браславское Уѣздное Полицейское Управленіе поручаетъ къ исполненію Г. Полицейскому Надзирателю г. Браслава.

№ 1178

Мая 1893 года.

Изъ Уѣзднаго Исправника Лядовскій

Приставъ 1 Стана ...

№ 1239

Въ Гайсинскую Гор. Управу

20 Мая

285

332

Діаконъ соборной церкви г. Браслава Дембицкій заявилъ, что поименованный въ семъ Левъ Дембицкій проживалъ въ с. Шишановкѣ Гайсинскаго уѣзда при матери своей, а гдѣ теперь проживаетъ ему неизвѣстно. Очень съ представленіемъ настоящей переписки имѣю честь донести Браславскому Полицейскому Управленію.

Полиц. Надзиратель
Браслава ...

№ 1551
1178.
19 мая 1893.

№ 3457 № 2113 4 Июля 3

288

Переписку эту въ виду до-
несенія Брацлавскаго ...

№ 1178

№ 1959

286

ч/в. 28 Іюля 1893 года.

Съ препровожденіемъ переписки Соболевское Волостное Правленіе имѣетъ честь увѣдомить Гайсинскую Городскую Управу, что мать Левъ Рембицкаго Марфа Рембицкая объяснила, что года тому 3-4 сынъ ея Левъ хлопоталъ о причисленіи его въ общество крестьянъ с. Шимановки но ему объявлено распоряженіе, что лица происходящіе съ дворянъ и не доказавшіе таковаго причислены должны быть къ мѣщанамъ вслѣдствіе чего сынъ ея Левъ въ то время приписанъ къ мѣщанамъ г. Гайсина и записанъ по спискамъ Мѣщанской Управы и для отбытія воинской

22 Іюля 1893 года

№ 47

№ 1239

№ 1679

ВА № 780

19 Іюля 1893 г.

Такъ какъ означенный въ перепискѣ Левъ Рембицкій по посемейному списку мѣщанъ г. Гайсина записаннымъ незначиться и къ призывному участку не приписанъ, а потому Гайсинская Городская Управа съ препровожденіемъ настоящей переписки имѣетъ честь просить Соболевское Волостное Правленіе собрать свѣдѣнія къ какому именно обществу приписанъ Рембицкій, къ какому призывному участку приписанъ для отбытія воинской повинности по какому свидѣтельству и кѣмъ выданному, а равно почему мать его Марфа Станиславова Рембицкая (по мужу Высоцкая) именуется крестьянкой с. Шимановки. — Іюля 15 дня 1893 года —

З.М. Городская Голова Щецинскій

Секретарь С. Кузнецовъ

повинности получить свидѣтельство изъ Мѣщанской или Городской Управъ этого хорошо не помнитъ. Самая же Марфа Рембицкая именуются крестьянкой с. Шимановки потому, что за смертью ея мужа Рембицкаго она вышла въ замужество вторымъ бракомъ за крестьянина причисленнаго къ Соболевской волости Кирила Высоцкаго который съ нею проживаетъ въ с. Шимановкѣ.

Левъ Рембицкій находится въ отсутствіи неизвѣстномъ Марфѣ Рембицкой, при которомъ всѣ документы о причисленіи его къ призывному участку находятся при немъ.

Волостной Старшина Герасименко

Волостной Писарь Захаревичъ

№ 1112
24 Іюня 1893

№ 1239

мать его Марфа Станиславова Рембицкая (по мужу Высоцкая) именуется крестьянкой с. Шимановки. – Іюля 15 дня 1893 года –

З.М. Городскаго Головы Щецинскій

Секретарь С. Кузнецовъ

№ 3457
№ 2113 4 Іюня
3 –

288

Переписку эту въ виду до...

№ 1966

30 Іюля 93 г.

Съ препровожденіемъ настоящей переписки, Гайсинская Городская Управа имѣетъ честь просить Гайсинскую Мѣщанскую Управу увѣдомить когда послѣдовало предписаніе Казенной Палаты о причисленіи означеннаго въ семъ Рембицкаго къ обществу мѣщанъ г. Гайсина. – Іюля 29 дня 1893 года. –

З.М. Городскаго Головы Щецинскій

№ 1743

Забрать справку и увѣдомить

Спр. Левъ 18 л. в. 1890 году при пред. писан. Палат. отъ 18 Іюля 90 г. за № 23569

Секретарь С. Кузнецовъ

22 Іюля 1893 года

№ 2052

ч/в. 11 Августа 1893 года

Въ Гайсинскую Городскую Управу

Съ возвращеніемъ настоящей переписки Гайсинская Мѣщанская Управа честь имѣетъ увѣдомить, что названный въ оной Левъ Дембицкій причисленъ въ мѣщане г. Гайсина предписаніемъ Подольской Казенной Палаты отъ 13 Іюля 1890 года за № 23569.

Чинъ Управы [illegible]

№ 1305
10 Августа 1893 г.

Письмоводитель [illegible]

мать его Марфа Станиславова Дембицкая (по мужу Высоцкая) именуется крестьянкой с. Шишановки. — Іюля 15 дня 1893 года —

З.М. Городская Голова [illegible]

Секретарь [illegible]

№ 3453
№ 2113

288

Переписку эту въ виду донесенія Брацлавскаго Полицейскаго Надзирателя, препроводить въ Гайсинское Уѣздное Полицейское Управленіе. — 24 Мая 1893 года.

№ 9. Уѣзднаго

Исправника [illegible]

Секретарь [illegible]

Настоящую переписку съ сказкою Марфы Дембицкой (Высоцкой) имѣю честь представить въ Гайсинское Уѣздное Полицейское Управленіе.

Приставъ Эстонъ [illegible]

№ 2113/3453

22 Іюля 1893 года

№ 7.

1893 года Іюня 15 дня, я ниже подписавшійся крестьянка с. Шимановки Марфа Станиславовна Дембицкая (по мужу Высоцкая), дала настоящую сказку в томъ, что означенный в сей переписке родной мой сынъ Левъ Дембицкій еще Февраля мѣсяца сего года, отлучился изъ дому для пресканія должности и до сего времени въ с. Шимановку не возвратился и гдѣ онъ находится въ настоящее время мнѣ не извѣстно; присовокупляю при этомъ что упомянутый выше сынъ мой Левъ причисленъ въ Гайсинскіе мѣщане гдѣ и приписанъ къ призывному участку для отбытія воинской повинности въ сей году о чемъ у него имѣется на рукахъ призывное свидѣтельство. Марфа Высоцкая ея неграмотную по личной просьбѣ росписалась [illegible]

Членъ Управы [illegible]

№ 1305
10 Августа 1893 г.

Письмоводитель [illegible]

мать его Марфа Станиславовна Дембицкая (по мужу Высоцкая) именуется крестьянкой с. Шимановки. — Іюня 15 дня 1893 года —

З.М. Городская Голова [illegible]

Секретарь [illegible]

№ 1239

№ 3453

25 Іюня 1893

Настоящую переписку съ сказкою Марфы Дембицкой (Высоцкой) имѣю честь представить въ Гайсинское Уѣздное Полицейское Управленіе.

Приставъ Эстонъ [illegible]

№ 2113/3453

22 Іюля 1893 года

№ 47

№ 1899

2 Сентября

По Лаишевскому полицейскому управлению.

Возвращая переписку до № 1963-го трехрублевого при сем Вашему Превосходительству сообщаю о рождении Прасковьи Самойловой 30 № 42 и о браке Самойловых 30 № 43, а также Лаишевского Духовного о смерти Новгорода Самойлова 30 № 44. Акта рождения Сергия Самойлова, а также акта о смерти Старого Самойлова по представлению такового нет за неприсылкою в метрических книгах Филатовской церкви сего сведения.

Возвращаю при сем и расписки числом 30 № 1411 и 1698 в коих сделаны мною надписи о смерти отставного рядового Мартынова Меншикова.

1899 года сентября 17 дня.

Село Берсутское, священник Евгений Меншиков

№ 1

1893 года июня 15 дня, я нижеподписавшийся крестьянка с. Шипановки Марфа Степанова Самойлова Дембицкая (девичья Максимова) дала настоящую сказку в том, что означенный в сей переписке родной мой сын Лев Дембицкий еще февраля месяца сего года отлучился из дому для прописания домашнего паспорта и до настоящего времени в Шипановку не возвратился и где он находится в настоящее время мне неизвестно, присовокупляю при этом, что упомянутый сын мой Лев призывался в Лаишевский уездный по воинской повинности присутствие, но в текущем году на призывной участок для отбытия воинской повинности в Лаишевский уезд не явился.

Крестьянка Марфа Самойлова Дембицкая

Свидетельствую подпись крестьянки Марфы Самойловой Дембицкой.

Волостной писарь Иван Ефимов

Печать Шипановского волостного правления Лаишевского уезда Казанской губернии

Справка. Справлялись в Шипановской волости, Лаишевского уезда, Казанской губернии, о призывавшемся в 1893 году на воинскую повинность крестьянине Льве Дембицком, но в списках таковой не значится.

Справка. Справлялись в Шипановской волости, Лаишевского уезда, Казанской губернии, о призывавшемся в 1893 году на воинскую повинность крестьянине Льве Дембицком, но в списках таковой не значится.

Шипановское волостное правление, Лаишевского уезда, Казанской губернии, 1893 года, июня 15 дня.

Шипановское волостное правление, Лаишевского уезда, Казанской губернии, 1893 года, июня 15 дня.

№ 1788

№ 1788

№ 7.

1893 года Іюня 15 дня, я ниже подписавшійся крестьянка с. Шипановки Марфа Станиславовна Дембицкая (по мужу Высоцкая), дала настоящую сказку в том, что означенный в сей переписке родной мой сын Лев Дембицкій еще февраля месяца сего года, отлучился из дому для пребыванія должности и до сего времени в с. Шипановку не возвратился и где он находится в настоящее время мне не известно; присовокупляю при этом, что упомянутый выше сын мой Лев причислен в Гайсинскіе мещане где и приписан к уличному участку для отбытія воинской повинности в сем году [illegible]

Ик. № 2303

№ 3453

№ 2172

ч/в. 30 Сентября 1893 г.

Настоящую переписку съ тремя метрическими выписями о смерти Никифора Самойданюка и рожденіи Григорія и Павла Самойданюковъ Хацкевичское волостное Правленіе имѣетъ честь препроводить въ Гайсинскую Городскую Управу. Сентября 25 дня 1893 г.

Волостной Старшина Желѣзняк

Метрическія представлены волостн. и присутствіе

Волостной Писарь Семенюк

338 293

337 291

382

[illegible] призывной [illegible] года. [illegible] Семенюк

№ 7.

1893 года Іюня 15 дня, я ниже подписавшійся крестьянка с. Шимановки Марфа Станиславовна Дембицкая (по мужу Высоцкая). Дала настоящую Сказку в томъ, что означенный въ сей переписке родной мой сынъ Левъ Дембицкій еще Февраля мѣсяца сего года, отлучился изъ дому для пресканія должности и до сего времени въ с. Шимановку не возвратился и гдѣ онъ находится въ настоящее время мнѣ неизвѣстно; присовокупляю при этомъ что упомянутый выше сынъ мой Левъ причисленъ въ Гайсинскіе мѣщане гдѣ и приписанъ къ призывному участку для отбытія воинской повинности въ семъ году о

Ив № 2303

№ 3453

№ 2172

Настоящ...
рическими в...
фора Сем...
Григорія ...
Хацева...
Павлен...
Кецков...
Городску...
25 дня ...

Волостной С...

Метрики представлены волостн. присутствіе

Волостной ...

338 293

337 291

Семенюки въ призывной списки 1893 года.

Волостной Старшина Жемняко

Волостной Писарь Семенюк

№ 7.

1893 года Іюня 15 дня, я нижеподписавшійся крестьянка с. Шимановки Марфа Станиславовна Дембицкая (по мужу Высоцкая). Дала настоящую сказку в томъ, что означенный

Выпись изъ метрическихъ книгъ третьей части о умершихъ Подольской Епархіи за 1892 годъ.

Счетъ умершихъ: Мужеска	Счетъ умершихъ: Женска	Мѣсяцъ и день: Смерти	Мѣсяцъ и день: Погребенія	Званіе, имя, отчество и фамилія умершаго	Лѣта умершаго: Мужеска	Лѣта умершаго: Женска	Отъ чего умеръ	Кто исповѣдывалъ и пріобщалъ	Кто совершалъ погребеніе и гдѣ погребенъ
		м. Апрѣля							
7.	"	9.	11.	Села Берестяговъ мѣщанинъ Никифоръ Марковъ Самойленко " — " — "	55.	"	Отъ опухоли.	Приходскій священникъ Евгеній Лисѣвичъ.	Священникъ Евгеній Лисѣвичъ съ псаломщикомъ Александромъ Дембовскимъ на отведенномъ приходскомъ кладбищѣ.

Вѣрность и несомнѣнность сей метрической выписи прочтъ св. Димитріевской церкви подписью и приложеніемъ печати церковной удостовѣряетъ. 1893 года м. Сентября 10 дня.

Села Берестяга, приходскій священникъ Евгеній Лисѣвичъ

№ 44.

Псаломщикъ Александръ Дембовскій

№ 3453.

№ 2172

Волостной Ст...

Метрики представлены волостн. Консультантомъ

Волостной

Семенюки въ призывной списки 1893 года.

Волостной Старшина Жемчужко

Волостной Писарь Семенюк

Выписка изъ метрическихъ книгъ первой части о родившихся св. Димитріевской церкви села Берестяго Гайсинскаго уѣзда Подольской Епархіи за 1875 годъ

Счетъ родившихся: Мужеска пола	Счетъ родившихся: Женска пола	Мѣсяцъ и день: Рожденія	Мѣсяцъ и день: Крещенія	Имена родившихся	Званіе, имя, отчество и фамилія родителей и какого вѣроисповѣданія	Званіе, имя, отчество и фамилія воспріемниковъ	Кто совершалъ таинство крещенія	рукоприкладство свидѣтелей записи по желанію
	м.	Генварь						
2	"	25	26	Григорій	Города Гайсина мѣщанинъ Никифоръ Марковъ Самайдашокъ и законная жена его Марія Григорьева, оба православнаго вѣроисповѣданія.	Воспріемники были села Берестяговъ однодворецъ Иванъ Александровъ Дворецкій и Ивана Штанькева жена Лукія Іосифова.	Приходскій священникъ Савва Богдановичъ съ Псаломщикомъ Александромъ Дембовскимъ.	

Вѣрность и несомнѣнность сей метрической выписи Причта св. Димитріевской церкви подписью и приложеніемъ печати удостовѣряетъ. 1893 года м. Сентября 10 дня.

Села Берестяго, Приходскій Священникъ Евгеній Пасхалинъ.

Псаломщикъ Александръ Дембовскій

№ 42.

Семендюки въ призывной списки 1893 года.

Волостной Старшина Жемняко

Волостной Писарь Семенюк

343 301

Метрическая Выпись

Дана сія выпись отъ ниже подписавшагося причта Рождество-

349 299

Григорій 18 лѣтъ, Павелъ 14 лѣтъ
и Сергѣй 11 лѣтъ Михаилъ вѣдомо

339 295

Семендюки въ призывной
списки 1893 года.

Волостной Старшина Жемчужко

Волостной Писарь Семенюк

№ 3453

Волостной

343 301

Метрическая Выпись

Дана сія выпись отъ ниже подписавшагося причта Рождество-

349 299

Григорій 18 лѣтъ, Павелъ 14 лѣтъ

Выписка изъ метрическихъ книгъ первой части о родившихся св. Димитріевской церкви села Берестягъ Гайсинскаго уѣзда Подольской Епархіи за 1880 годъ

Счетъ родившихся: мужеска пола	Счетъ родившихся: женска пола	Мѣсяцъ и день: рожденія	Мѣсяцъ и день: крещенія	Имена родившихся	Званіе, имя, отчество и фамилія родителей и какого вѣроисповѣданія	Званіе, имя отчество и фамилія воспріемниковъ	Кто совершилъ таинство крещенія	Рукоприкладство свидѣтелей записи по желанію
8	м. Февраля	16	25.	Павелъ	Села Берестяговъ мѣщанинъ Никифоръ Марковъ Самайданюкъ и законная жена его Марія Григорьева, обѣ православнаго вѣроисповѣданія	Воспріемники были села Берестяговъ крестьяне Меродій Алексѣевъ Тодяниченко и Ивана Шмаковича жена Лукія Іосифова.	Приходскій священникъ Савва Богдановичъ съ и. д. Псаломщика Александромъ Дембовскимъ.	

Вѣрность и несомнѣнность сей метрической выписи причтъ св. Димитріевской церкви подписью и приложеніемъ церковной печати удостовѣряетъ. 1893 года м. Сентября 10 дня.

Села Берестягъ, приходскій священникъ Евгеній Пшеничъ

Псаломщикъ Александръ Дембовскій

№ 43.

Семендюка въ призывные списки 1893 года.

Волостной Старшина Жемчужко

Волостной Писарь Семенюк

343 301

Метрическая Выпись.

Дана сія выпись отъ ниже подписавшагося причта Рождество-

349 299

Григорій 18 лѣтъ, Павелъ 14 лѣтъ и Сергѣй 11 лѣтъ. Михаилъ вѣроисповѣданія православнаго, холостъ не грамотенъ, записается хлѣбопашествомъ подъ судомъ и слѣдствіемъ не состоялъ и нынѣ не состоитъ. Іюня дня 1893 г.

Волостной Старшина Жемчяк

1546

1060

Подольской губерніи Гайсинскаго уѣзда Гайсинскаго мѣщанина Хаджеватскаго волостнаго правленія

706

Апрѣля 11 дня 1893 г.

м. Хаджевата

Волостной

Мотрина

Волостной

340 297

15 Апрѣля 1893 года

Въ Гайсинскую городскую Управу.

Пометрической выписи присланной приходскимъ Священникомъ с Берестяговъ подъ №23, записанъ родившійся 6 Сентября „Михаилъ" сынъ Гайсинскаго мѣщанина Никифора Маркова Семендюка.

О чемъ Волостное Правленіе увѣдомляя Гайсинскую городскую Управу для внесенія Семендюка въ призывные списки 1893 года.

Волостной Старшина Жемчяк

Волостной Писарь Семенюк

№ 669 19 Апреля 1893

Гайсинская Городская Управа имѣетъ честь увѣдомить Лащеватское волостное Правленіе, что Семендюкъ къ Гайсинскому обществу не принадлежитъ. — Апрѣля 16 дня 1893 года

280

З. М. Городского Головы Щецинскій

Секретарь С. Кушнирский

---

343 301

Метрическая Выпись

Дана сія выпись отъ ниже подписавшагося причта Ромидство-

299

342

Григорій 18 лѣтъ, Павелъ 14 лѣтъ и Сергѣй 11 лѣтъ Михаилъ вѣроисповѣданія православнаго, холостъ не грамотенъ, занимается хлѣбопашествомъ подъ судомъ и слѣдствіемъ не состоялъ и нынѣ не состоитъ. Іюня дня 1893 г.

Волостной Старшина Жемзняк

№ 1596

298

341

Настоящую переписку Лащеватское волостное Правленіе препровождая Господину Приходскому Священнику с. Берестяновъ, покорнѣйше проситъ сообщить кто были воспріемниками при крещеніи Михаила Никифорова Семендюка. Мая 9 дня 1893 г.

Волостной Старшина Жемзняк

№ 909

Волостной Писарь Семенюк

Честь имѣю сообщить, что воспріемниками при крещеніи Михаила Никифорова Семендюка были села Берестягъ крестьянинъ Иванъ Александровъ Дворецкій и Михаила Николаевскаго жена Матрена Васильева. 1893 года Мая 17 дня

Села Берестягъ Приходскій Священникъ

Свящ. Алексѣевъ

№ 1723

Съ возвращеніемъ настоящей переписки, Хацеватское волостное правленіе имѣетъ честь увѣдомить Гайсинскую Городскую управу, что жена Никифора Семендюка Марія заявила, что мужъ ея Никифоръ Семендюкъ-Марковскій принадлежалъ къ числу мѣщанъ г. Гайсина, куда ежегодно и приочивалъ повинности и получалъ паспорты, семейное положеніе ея слѣдующее: она вдова Марія 50 лѣтъ, сыновья Михаилъ подлежащій къ отбытію воинской повинности въ семъ году 21 года

№ 1600

Григорій 18 лѣтъ, Павелъ 14 лѣтъ и Сергѣй 11 лѣтъ. Михаилъ вѣроисповѣданія православнаго, холостъ не грамотенъ, занимается хлѣбопашествомъ подъ судомъ и слѣдствіемъ не состоялъ и нынѣ не состоитъ. Іюня дня 1893 г.

Волостной Старшина [illegible]

Волостной писарь Семенюкъ

Вх. № 1722 4 Іюля 93 года

Гайсинская Городская Управа имѣетъ честь просить Гайсинскую Мѣщанскую Управу увѣдомить подъ которымъ А состоитъ записаннымъ Никифоръ Семендюкъ-Марковскій въ рязской сказкѣ. Іюля 3 дня 1893 г.

Зам. Городского Головы [illegible]

Справиться въ сказ. и увѣд.

Секретарь [illegible]

Зам. Секретаря [illegible]

Ч/в. 12 Іюля 1893 г.

Въ Гайсинскую Городскую Управу

Ис. № 1840

Въ Гайсинскую Городскую Управу

Съ препровожденіемъ настоящей переписки, Гайсинская Мѣщанская Управа честь имѣетъ увѣдомить оную Управу, что Никифоръ Марковъ Самодаинокъ, а не Семендюкъ состоитъ записанъ по посемейному списку въ числѣ мѣщанъ христіанъ г. Гайсина подъ № 87а по сказкамъ записанныхъ не значится.

Членъ Управы Домикъ

Подписку № 87

Письмоводитель [illegible]

№ 1055
9 Іюля 1893 года

№ 1456 358 19 Іюля 93.

По посемейному списку у мѣщанина Никифора Самодаинока показалъ сынъ Степанъ котораго какъ видно изъ переписки на лицо не имѣется, а равно нѣтъ свѣдѣній когда именно и гдѣ умеръ самъ Никифоръ Самодаинокъ, а потому Гайсинская Городская Управа имѣетъ честь просить Хащеватское Волостное Правленіе доставить Маріи Самодаинокову когда и гдѣ умерли мужъ ея и сынъ Степанъ, а равно гдѣ родились показанные въ надписи за № 1516 дѣти и затѣмъ потребовать отъ подлежащаго священника метрическіе выписи о смерти и рожденіи дѣтей. Іюля 13 дня 1893 г.

Г. М. Городского Головы Щецинскій

Секретарь [illegible]

№ 1672

Самодаинокъ

[illegible] заявила, что мужъ ея Никифоръ Семендюкъ-Марковскій принадлежалъ къ числу мѣщанъ г. Гайсина, куда ежегодно и приличивалъ повинности и получалъ паспорты, семейное положеніе ея слѣдующее: она вдова Марія 50 лѣтъ, сыновья Михаилъ подлежащій къ отбытію воинской повинности въ семъ году 21 года

Метрическая Выпись

Дана сія выпись отъ ниже подписавшагося причта Рождество-

Метрическая Выпись

Дана сія выпись отъ нижеподписавшагося причта Рождества Богородичной Церкви Села Коротнаго Гайсинскаго Уѣзда Винницкой епархіи о томъ что онъ рождения и крещенія сына Мѣщанина Города Николаева Фомина Иванова Мавровскаго – Фомина, въ метрическомъ описаніи Села Коротнаго Рождество Богородичной Церкви состоитъ записанъ въ слѣдующемъ порядкѣ: "Тысяча восемь сотъ семьдесятъ второго года пятнадцатаго Іюля рождение, а крещение "двадцать девятаго того мѣсяца восемнадцатаго, тако: Имя рожденнаго Фомина. (Родители его Житель Деревни Розлогодеснаго Фомина. (Родители его Житель Деревни Розлогодеснаго Фомина. (Родители его Житель Деревни Розлогодесн

345 304

Ш № 2509

ч. 1 в. 9 Ноября 1893 года.

В. Гайсинскую Городскую Управу

25 Ноября ... Надзират. № 2315 ... № 2316

Мѣщанина г. Гайсина Мошка ...

3320 344 В. экстренное 302

2 Шт. в. 8 ч. вечер

Гайсинской г. Гайсинскому Полицейскому Городской Управы Надзирателю.—

№ 2087.

23 Октября 1893 г. г. Гайсинъ.

Городская Управа препровождая при семъ списокъ мѣщанъ Христіанъ г. Гайсина внесенныхъ въ призывной списокъ сего года и подлежащихъ вызову въ Городскую Управу для провѣрки ихъ семейнаго положенія имѣетъ честь просить Ваше Благородіе лицъ этихъ вызвать въ Управу не позже 24 сего Октября, въ виду приближенія призыва.

З. М. Городского Головы Щецинскій

за Секретаря Пасынковъ

...ленія ... возраста под ... сей 1893 году ... учинена не ... 1 года и на ... несла меня ... ской повин ... не отно ... по метрикѣ ... 1 годъ № 1874 ... поряженія о ... списокъ ... расписался

Ин № 2529

13 Ноября 1893 года.

Какъ приложенный при семъ списокъ мѣщанъ г. Гайсина отосланъ въ Управу вмѣстѣ съ поименованными въ ономъ лицами, а потому и настоящее отношеніе имѣю честь препроводить въ Гайсинскую Городскую Управу. Ноября 9 дня 1893 года

И. д. Полицейскаго Надзирателя г. Гайсина

Ин № 2509

ч. 6. 9 Ноября 1893 года.

В. Гайсинскую Городскую Управу

25 Ноября ... Надзират. № 2315 ... № 2316

Мѣщанина г. Гайсина Мошка Зиславича Пекаря

Заявленіе

...ящемъ году 21 лѣтняго возраста под... воинской повинности въ семъ 1893 году ...мъ списокъ противъ меня учинена не ...я будто бы уроженецъ 1861 года и на ...лѣтки оная Управа не внесла меня ...а для отбытія мною воинской повин... ...лѣтка эта о рожденіи не отно... ...къ Авадіеву Пекарю, я же по метрикѣ ...му списку мнѣ показанъ 1 годъ къ 1874 ...ую Управу сдѣлать распоряженія о ...тельный призывной списокъ для не... повинности въ семъ году. —

...ъ ... неграмотнаго расписался ...

Ин № 2529

13 Ноября 1893 года.

Какъ приложенный при семъ списокъ мѣщанъ г. Гайсина отосланъ въ Управу вмѣстѣ съ поименованными въ ономъ лицами, а потому и настоящее отношеніе имѣю честь препроводить въ Гайсинскую Городскую Управу. Ноября 9 дня 1893 года

И. д. Полицейскаго Надзирателя г. Гайсина

3320

Ин № 2509

ч. 1 в. 9 Ноября 1893 года.

В Гайсинскую Городскую Управу

25 Ноября Гайсинскому Повит. Надзират. № 2315

Въ Гайсинское по воин. повин. Присутствіе № 2316

Мѣщанина г. Гайсина Мошка Зисіовича Пекаря

Заявленіе

Достигъ въ настоящемъ году 21 лѣтняго возраста подлежу призыву для исполненія воинской повинности въ семъ 1893 году между тѣмъ въ посемейномъ спискѣ противъ меня учинена не надлежащая отмѣтка, что я будто бы уроженецъ 1861 года и на основаніи сказанной отмѣтки оная Управа не внесла меня въ призывной списокъ сего года для отбытія мною воинской повинности, но такъ какъ отмѣтка эта о рожденіи не относится ко мнѣ а къ Мошкѣ Авадіеву Пекарю, я же по метрикѣ пропущенъ, а по посемейному списку мнѣ показанъ 1 годъ къ 1874.

Почему покорно прошу оную Управу сдѣлать распоряженія о внесеніи меня въ дополнительный призывной списокъ для исполненія мною воинской повинности въ семъ году.—

Мошко Пекарь за него неграмотнаго расписался

9 Ноября 1893 г. С. Монастырскъ

Ин № 2802

305

М. В. Д.

ГАЙСИНСКОЕ
УѢЗДНОЕ
ПО ВОИНСКОЙ ПОВИННОСТИ
ПРИСУТСТВІЕ
Подольской губерніи
Декабря 16го д. 1898 г.
№ 2549
г. ГАЙСИНЪ

№ дѣла

Потосмейному списку отмѣчены.

3/6 ч/в. 18 Декабря 1898 года.
Въ Гайсинскую Городскую Управу.

Уѣздное по воинской повинности Присутствіе имѣетъ честь препроводить присемъ списокъ лицамъ, внесеннымъ въ призывные списки сего года по г. Гайсину, коимъ опредѣленъ былъ возрастъ по наружному виду, для надлежащей отмѣтки о возрастѣ ихъ по посемейному списку

1.	9.	Гусляковъ Мирскулъ Ивановичъ	Двадцать
2	24.	Билинскій Ефросиній Ивановичъ	тоже
3	33	Петровъ Филимонъ Ивановичъ	тоже
4	130.	Кобзинъ Никифоръ Ивановичъ	Девятнадцать
5	50	Коломакинъ Іовъ Николаевичъ	Двадцать
6	51.	Тарасовъ Иванъ Евфимовичъ	тоже
7.	54.	Полякманъ Мойше Тодрисовичъ	тоже
8	57	Варшавскій Мендель-Дувидъ Вейсмановъ	Восемнадцать
9	60.	Гунъ Аронъ Шмерковичъ	Двадцать
10	61	Арбитманъ Мошко Авдумъ Шаевъ	Восемнадцать
11	63	Пекаръ Іось Гецелевичъ	Девятнадцать
12	66	Фурманъ Сруль Фрулевичъ	Двадцать

и своевременнаго затѣмъ привлеченія къ исполненію воинской повинности тѣхъ изъ нихъ, кои не достигли еще призывнаго возраста.—

Предсѣдатель Присутствія [signature]

Дѣлопроизводитель [signature]

~~357~~

311

Декабря 1893.

...ыю Городскую

309

Ивановъ

...исинскому Полицей-

...ротиву.—

...Мошко Зисевичъ

306

...47

...вной списокъ по г.

...ъ возрастъ по на

...во.

189 втор...

1.	9.	Гусмекъ Мирзулъ Ивановичъ	Двадцать
2	24.	Билинскій Ефросиній Ивановичъ	тоже
3	33	Петровъ Филимонъ Ивановичъ	тоже
4	130.	Кобзинъ Никифоръ Ивановичъ	Девятнадцать
5	50	Коломакинъ Іовъ Николаевичъ	Двадцать
6	51.	Тарасовъ Иванъ Евфимовичъ	тоже
7.	54.	Полякманъ Мойше Тодрисовичъ	тоже
8	57	Варшавскій Мендель-Дувидъ Вейликовъ	Восемнадцать
9	60.	Гунъ Аронъ Шмерковичъ	Двадцать
10	61	Арбитманъ Мошко Авруму Шаевъ	Восемнадцать
11	63	Пекаръ Іось Гецелевичъ	Девятнадцать
12	66	Фурманъ Сруль Фрулевичъ	Двадцать

и своевременнаго затѣмъ привлеченія къ исполненію воинской повинности тѣхъ изъ нихъ, кои не достигли еще призывнаго возраста.—

Предсѣдатель Присутствія [signature]

Дѣлопроизводитель [signature]

Ин. № 2479

М. В. Д.

ГАЙСИНСКОЕ
УѢЗДНОЕ
ПО ВОИНСКОЙ ПОВИННОСТИ
ПРИСУТСТВІЕ
Подольской губерніи

350 Ч/в. 24 Декабря 1893 г.

Въ Гайсинскую Городскую Управу.

3794

ГАЙСИНСКАЯ
ГОРОДСКАЯ
УПРАВА

Ноября 25 д. 1893 г.
№ 2315

352 [illegible]

Господину Гайсинскому Полицейскому Надзирателю.—

Списокъ 347

Лицамъ, внесеннымъ въ призывной списокъ по г. Гайсину, коимъ опредѣленъ былъ возрастъ по наружному виду въ 1893 году.

№ по порядку	№ призывн. списка	Фамилія, имя и отчество	Лѣта опредѣленныя къ 1-му Октября 1893 второго года
1.	9.	Гусляковъ Мирзулъ Ивановичъ	Двадцать
2	24.	Билинскій Ефросиній Ивановичъ	тоже
3	33	Петровъ Филимонъ Ивановичъ	тоже
4	130.	Кобзинъ Никифоръ Ивановичъ	Девятнадцать
5	50	Коломакинъ Іовъ Николаевичъ	Двадцать
6	51.	Тарасовъ Иванъ Евфимовичъ	тоже
7.	54	Поляковъ Мойше Тодрисовичъ	тоже
8	57	Варшавскій Мендель Дувидъ Зейликовъ	Восемнадцать
9	60.	Гунъ Аронъ Шмерковичъ	Двадцать
10	61	Арбитманъ Мошко Авруцъ Шаевъ	Восемнадцать
11	63	Пекаръ Іось Гецелевичъ	Девятнадцать
12	66	Фурманъ Сруль Фрунсевичъ	Двадцать

и своевременно явиться по повесткам, призывам, заявлению и.

Председатель

Фельдшера

М. В. Д.

ГАЙСИНСКОЕ

УЕЗДНОЕ

ПО ВОИНСКОЙ ПОВИННОСТИ

ПРИСУТСТВІЕ

Подольской губерніи

№ 2479

352 Ч/в. 24 Декабря 1893.

311

В Гайсинскую Городскую Управу.

ГАЙСИНСКАЯ

ГОРОДСКАЯ

УПРАВА

Ноября 25 д. 1893 г.

№ 2315

352 Гайсинскому Полицейскому Надзирателю.

308

13	67	Фурманъ Берко Ицекъ-Лейбовичъ	Семнадцать
14	70	Каганъ Бецалель Яковичъ	Двадцать
15	73	Котикъ Ефраимъ Мошковичъ	Восемнадцать
16	79	Котикъ Велвель Мейсаковичъ	Двадцать
17	81	Либерманъ Нафтула Барухковичъ	Девятнадцать
18	85	Контора Янкель Абрумовичъ	тоисе
19	86	Штейнеръ Мошко Мордко-Лейбовичъ	Двадцать одинъ
20	89	Вайнштейнъ Хоскель Шміловичъ	Девятнадцать
21	90	Мастеръ Хаимъ Янкель-Аронович	Двадцать
22	91	Хоромеръ Хоскель Хешковичъ	тоисе
23	92	Литвакъ Шмуль Нухимовичъ	Девятнадцать
24	94	Колпикъ Сеймей Хуровичъ	тоисе
25	96	Фарберъ (Вострановъ). Бецалель Ицковичъ	12 Октября 1893 г. Двадцать.
26	99	Ситтерманъ Меерь Янкелевичъ	Восемнадцать
27	100	Брайнеръ Мошко Ицковичъ	Девятнадцать
28	101	Кранцъ (Бендеръ) Меерь Хоскелевичъ	тоисе
29	104	Вейтманъ Цемахъ Мошковичъ	Восемнадцать
30	105	Сермонтъ Срулъ Серик-Меерковичъ	Двадцать
31	106	Сермонтъ Мирко Лейзеровичъ	тоисе
32	109	Перлеръ Ицко Янкелевичъ	тоисе

352 304

33	110	Бекинъ Авруме-Серикъ Янкелевичъ	Двадцать
34	112	Пивникъ Меерь Срулевичъ	тоисе
35	113	Ровинскій Мошко Срулевичъ	тоисе
36	115	Шлангерманъ Мордко Хоскелевичъ	тоисе
37	121	Фрумовскій Серикъ Лейбъ Невмановичъ	тоисе
38	122	Тульчинскій Ефраимъ Хаимовичъ	Девятнадцать
39	126	Лоснинскій Хоскель Беніаминовичъ	тоисе
40	136	Сукерманъ Авраамъ Хоскелевичъ	Двадцать
41	137	Серикъ Шмерко Срулевичъ	тоисе.

Прогорафатель Прилипко

Фотопроизводитель

и своевреме
исполнен
изъ них
зывнаго

Предсѣдатель

Дѣлопр

311

Ин № 2479

М. В. Д.

ГАЙСИНСКОЕ
УѢЗДНОЕ
ПО ВОИНСКОЙ ПОВИННОСТИ
ПРИСУТСТВІЕ
Подольской губерніи

350 Ч/в. 24 Декабря 1893 г.

Въ Гайсинскую Городскую Управу.

309

3794

ГАЙСИНСКАЯ
ГОРОДСКАЯ
УПРАВА

Ноября 25 д. 1893 г.
№ 2315
г. Гайсинъ под. губ.

352 Ивановъ

Господину Гайсинскому Полицейскому Надзирателю.—

Мѣщанинъ г. Гайсина Мошко Зусевичъ Пекарь письменно заявилъ Управѣ, что онъ по метрикѣ пропущенъ, а согласно возрасту показанному ему по посемейному списку онъ долженъ былъ подлежать къ исполненію воинской повинности въ семъ году, но въ виду

308

Ин № 2862

348

21 Декабря 1893 года

Съ возвращеніемъ переписки имѣю честь увѣдомить Гайсинскую Городскую Управу, что мѣщанину Мошко Зусеву Пекару выдано удостовѣреніе на явку его 20 Декабря въ Гайсинское воинское Присутствіе для освидѣтельствованія. Декабря 17 дня 1893 года

И. д. Полицейскаго Надзирателя
г. Гайсина

3794

и своевреме
исполнен
изъ них
зывнаго

Предсѣдате

Дѣлопро

Ин. № 2479

М. В. Д.

ГАЙСИНСКОЕ
УѢЗДНОЕ
ПО ВОИНСКОЙ ПОВИННОСТИ
ПРИСУТСТВІЕ
Подольской губерніи

350 Ч/в. 24 Декабря 1893 г.
Въ Гайсинскую Городскую Управу.

3794

ГАЙСИНСКАЯ
ГОРОДСКАЯ
УПРАВА
Ноября 25 д. 1893 г.
№ 2315
г. Гайсинъ под. губ.

352 Ивановъ

Господину Гайсинскому Полицейскому Надзирателю.—

Мѣщанинъ г. Гайсина Мошко Зусевичъ Пекаръ письмомъ заявилъ Управѣ, что онъ по метрикѣ пропущенъ, а согласно возрасту показанному ему по посемейному списку онъ долженъ былъ подлежать къ исполненію воинской повинности въ семъ году, но въ виду сдѣланной въ посемейномъ спискѣ противу него не относящейся къ нему отмѣтки рожденій будто бы его въ 1861 году онъ въ призывной списокъ сего года Управою не внесенъ.— Въ виду изложеннаго и согласно существующему закону, относительно лицъ коихъ акты рожденій пропущены по метрическимъ книгамъ, Пекару необходимо нынѣ же опредѣлить возрастъ по наружному виду, для опредѣленія

№ 12479

М. В. Д.

ГАЙСИНСКОЕ
уѣздное
ПО ВОИНСКОЙ ПОВИННОСТИ
ПРИСУТСТВІЕ
Подольской губерніи

г. 24 Декабря 1893.

Въ Гайсинскую Городскую Управу

Предписаніе

Гайсинское Уѣздное по Воинской повинности Присутствіе, разсмотрѣвъ представленную Городскою Управою 20 сего Декабря выписку изъ метрической книги о рожденіи Іосифа Іосифова Пекуры, нашло, что онъ, Пекура, будучи записанъ по 2-му разряду, 1-й очереди, 1-й части, 1-й категоріи, 1-й группы, 1-й статьи, 1-й пункта, 1-й подпункта, 1-й параграфа, 1-й строки, 1-й графы, 1-й колонки, 1-й страницы, 1-й листа, 1-й тома, 1-й книги, 1-й полки, 1-й шкафа, 1-й комнаты, 1-й этажа, 1-й дома, 1-й улицы, 1-й города, 1-й губерніи, 1-й области, 1-й страны, 1-й части свѣта, 1-й части міра, 1-й части вселенной, 1-й части космоса, 1-й части хаоса, 1-й части небытія, 1-й части ничего, 1-й части пустоты, 1-й части вакуума, 1-й части абсолютной пустоты, 1-й части абсолютного ничего, 1-й части абсолютного небытія, 1-й части абсолютного хаоса, 1-й части абсолютного космоса, 1-й части абсолютной вселенной, 1-й части абсолютного міра, 1-й части абсолютной части свѣта, 1-й части абсолютной области, 1-й части абсолютной губерніи, 1-й части абсолютного города, 1-й части абсолютной улицы, 1-й части абсолютного дома, 1-й части абсолютной комнаты, 1-й части абсолютного этажа, 1-й части абсолютной полки, 1-й части абсолютного шкафа, 1-й части абсолютной книги, 1-й части абсолютного тома, 1-й части абсолютного листа, 1-й части абсолютной страницы, 1-й части абсолютной графы, 1-й части абсолютной колонки, 1-й части абсолютной строки, 1-й части абсолютного параграфа, 1-й части абсолютного подпункта, 1-й части абсолютного пункта, 1-й части абсолютной статьи, 1-й части абсолютной группы, 1-й части абсолютной категоріи, 1-й части абсолютной части, 1-й части абсолютной очереди, 1-й части абсолютного разряда, 1-й части абсолютной записи, 1-й части абсолютной книги, 1-й части абсолютной метрической книги, 1-й части абсолютной выписки, 1-й части абсолютной Городской Управы, 1-й части абсолютного представленія, 1-й части абсолютной 20 сего Декабря, 1-й части абсолютной Городской Управы, 1-й части абсолютной Гайсинской Городской Управы, 1-й части абсолютной Гайсинской Городской Управы, 1-й части абсолютной Гайсинской

и своевремен...
исполнени...
изъ нихъ...
зывнаго в...

Г. Гайсинскому Полицейскому
Надзирателю
№ 2315

Въ г. Гайсинъ

ГОРОДСКОЙ УПРАВ... ПАКЕТЪ.

Ин № 2479

М. В. Д.

ГАЙСИНСКОЕ
УѢЗДНОЕ
ПО ВОИНСКОЙ ПОВИННОСТИ
ПРИСУТСТВІЕ
Подольской губерніи
Декабря 23 д. 1893 г.
№ 2618
г. ГАЙСИНЪ

№ дѣла

Постоянный № 78
Отношеніе

350 ч/в. 24 Декабря 1893 г.

Въ Гайсинскую Городскую Управу.

Вслѣдствіе отношенія отъ 25 прошлаго Ноября за № 2316 уѣздное по воинской повинности присутствіе имѣетъ честь увѣдомить Городскую Управу, что въ засѣданіи Присутствія 20 числа сего Декабря мѣсяца опредѣленъ былъ возрастъ по порядку виду мѣщанину г. Гайсина Мошку Зусевичу Пекару, при чемъ единогласно признано,

«____» _____ 20__ р. Підпис

что ему къ 1му Октября настоящаго
года исполнилось отъ роду девятнад-
цать лѣтъ.

За Предсѣдателя Присутствія
Уѣзд. Воин. Нач., Полковникъ [illegible]

Дѣлопроизводитель [illegible]

...66
...рѣля 1893 года
...настоящей перепи-
...мѣщанская Управа
...Вѣдомствѣ Город-
...что отсутствен-
...нного въ сей пере-
...Христофорова
...Управѣ неизвѣстно,
...Управы видно, что
...отца призывае-
...Христофорова
...Одессѣ, въ Ми-
...ѣ въ домѣ
...ей въ послѣдніе
...Марта 1892 г. вы-
...ъ. 27 Апрѣля 1893 г.

...вы [illegible]

...[illegible]

«____» _____ 20__ р. Підпис

что ему къ 1му Октября настоящаго года исполнилось отъ роду девятнадцать лѣтъ.

За Предсѣдателя Присутствія
Губ. Воин. Нач., Полковникъ [illegible]

Дѣлопроизводитель [illegible]

№ 1208

366

312

28 Апрѣля 1893 года

Съ возвращеніемъ настоящей переписки Гайсинская мѣщанская Управа честь имѣетъ увѣдомить Городскую таковую, что мѣсто жительства поясненнаго въ сей переписки Ивана Кристомобова (Христомобова) Управѣ неизвѣстно, но какъ изъ дѣлъ Управы видно, что 3я брачная жена отца призываемаго Петрунья Христомобова проживаетъ въ г. Одессѣ, въ Михайловскомъ участкѣ въ домѣ Павлова, куда ей въ послѣдній разъ т. е. 18 Марта 1892 г. высланъ послѣдн. 27 Апрѣля 1893 г.

Членъ Управы [illegible]

Письмоводитель [illegible]

№ 633

«____» _____ 20__ р. Підпис

Державний архів Вінницької області

В даній одиниці зберігання № 190

Фонду № Р286 Опису № 1

Пронумеровано 318 (триста вісімнадцять) аркушів
(цифрами і прописом)

з них літерні № № 156а, 159а, 176а, 178а, 182а, б

пропущені №№

Вкладення

Брошури, газети:

Графічні матеріали:

інші особливості документів чистові арк. 13, 8–12, 22, 21, 20, 19, 43–44, 56, 73, 75–78, 80–85, 115, 113, 101, 103, 106, 107, 109, 111, 136, 135, 134, 133, 132, 131, 130, 148–152, 166, 162 на арк. 18 фото

Документи з затухаючим текстом:

«15» 01 2018 р. Підпис

Підготовка справи до мікрофільмування
(що зроблено і вказівки оператору)

«____» _____ 20__ р. Підпис