

Kodak Gray Scale

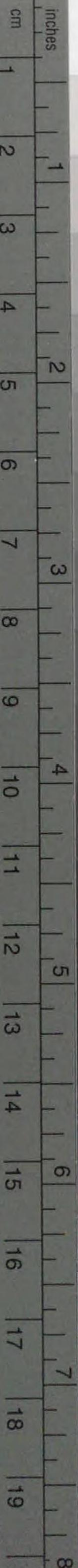

© Kodak, 2007 TM: Kodak

A 1 2 3 4 5 6 **M** 8 9 10 11 12 13 14 15 **B** 17 18 19



Kodak Color Control Patches

© Kodak, 2007 TM: Kodak

Blue	Cyan	Green	Yellow	Red	Magenta	White	3/Color	Black
1	2	3	4	5	6	7	8	9
10	11	12	13	14	15	16	17	18
19	20	21	22	23	24	25	26	27

147
132

CZ-631-03
1200901599628

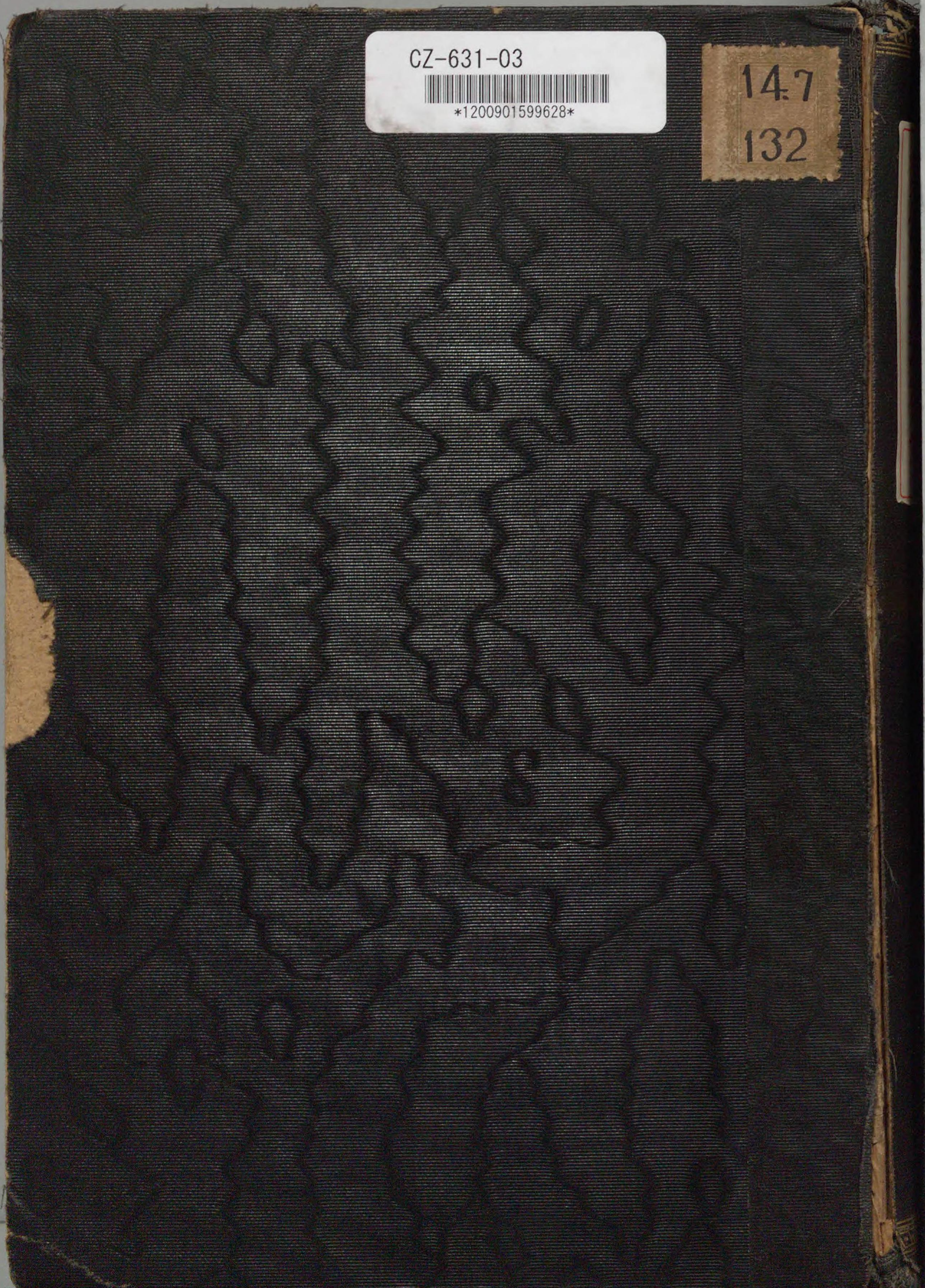





后

殖

法

規

大正
4. 3. 25
内交

147-132

CZ
631
03



蔵

書

庫

例言

一 拓殖法規ハ執務上參考ニ供スル爲メ大正三年九月末
日調査ニ係ル拓殖事務其他關係諸法規及例規ヲ輯録
セリ

一 法規又ハ例規ノ二類以上ニ關スルモノハ主要ナル部
類ニ掲載セリ

一 類別目錄ノ外年別目錄ヲ付シ以テ索引ニ便セリ

大正三年十月

北海道廳拓殖部

拓殖法規類別

- 第一類 國有未開地處分
- 第二類 移民
- 第三類 官有地處分
- 第四類 水面
- 第五類 土地水面處分禁止
- 第六類 官有地土石產物處分
- 第七類 收入金
- 第八類 官用地 寄附、上地
- 第九類 地所名稱 地籍
- 第十類 社寺 學校 墓地 公園 形像
- 第十一類 舊土人保復
- 第十二類 土地測量 連絡圖 土地整理
- 第十三類 要塞地帶 陸地測量
- 第十四類 鐵道 水道 軌道 道路 運河 電氣
- 第十五類 河川 砂防

類別

第十六類	鑛山 砂鑛
第十七類	土地收用
第十八類	土地臺帳 登記
第十九類	外國人借地權
第二十類	會計 地租 宅地組換 租稅
第二十一類	耕地整理
第二十二類	訴願 行政裁判
第二十三類	委任
第二十四類	報告
第二十五類	雜件
附錄	北海道治政沿革 北海道國有未開地處分沿革

類別目錄

○第一類

○國有未開地處分

○北海道國有未開地處分法 <small>明治四十一年四月十四日法律第五十七號</small>	一
○北海道國有未開地處分法施行期日 <small>明治四十一年六月十日勅令第四百九十九號</small>	四
○北海道國有未開地處分法施行規則 <small>明治四十一年六月十日勅令第五百一十號</small>	五
○北海道國有未開地處分法施行細則 <small>明治四十一年六月二十四日北海道廳令第六十四號</small>	六
○同取扱手續 <small>明治四十一年七月一日訓令第六五七號</small>	二九
○牧場目的賣拂地處分變更ノ件 <small>大正三年七月三十日告示第四六一號</small>	八九
○牧場目的貸付地起業方法變更ノ件 <small>大正三年七月三十日告示第四六二號</small>	八九
○未開地處分法施行細則其他改正ニ關スル件 <small>大正二年五月二十六日拓殖第五八〇五號</small>	八九
○同上 <small>大正三年七月三十日拓殖第五七五六號</small>	九九
○同上	一一二
○素地ノ儘使用セントスル土地ニ對スル面積ノ件 <small>大正三年七月三十日拓殖第五七五四號</small>	一一六
○牧場目的賣拂願取扱方ニ關スル件 <small>大正三年八月二十一日拓殖第六三八二號</small>	一一六
○賣拂貸付地目的及起業方法變更ニ關スル件 <small>大正二年七月三十一日親第一二六號</small>	一一七

- 成功検査回数ニ關スル件 大正三年五月二十二日 拓殖第三九四六號 一一九
- 賣拂地成功證明ニ關スル件 大正三年九月三十日 拓殖第五七五六號 一一九
- 未開地處分法第四條ニ依ル付與願取扱方ノ件 明治三十八年六月十九日 地第七一八號 一二〇
- 溜池築設願取扱方ノ件 明治三十七年四月二日 拓殖第一三三四號 一二〇
- 溜池敷地築設願處分方ノ件 明治四十一年十一月十六日 地第一四六〇號 一二一
- 國有未開地ニ於テ水路開鑿ニ關スル件 明治三十四年四月十九日 拓殖第二二二六號 一二一
- 同上 明治四十年七月二十五日 六土第二二七一號 一二二
- 三等郵便電信局敷地ニ關スル件 明治三十三年十一月二十六日 拓殖第七八四一號 一二二
- 墓地火葬場ニ要スル未開地付與處分ノ件 明治三十七年四月五日 拓殖第一七四四號 一二二
- 水田目的土地貸付願調査方ノ件 明治二十九年八月六日 拓殖第七四六九號 一二三
- 柞蠶業經營ノ目的ヲ以テ未開地貸付出願取扱方ノ件 明治三十一年九月二日 拓殖第四一九二號 一二三
- 組合經營ニ關シ取扱方ノ件 明治四十年五月二十三日 拓殖第二〇七八號 一二四
- 組合員權利繼承ノ結果制限地積ニ關スル件 明治四十年十一月五日 廳決 議 一二五
- 舊法第三條ニ依ル貸付地合同經營ノ件 明治四十一年八月二十五日 拓殖第六三二三號 一二六
- 舊法ニ依ル貸付地ト新法ニ依ル賣拂地合同起業ノ件 明治四十二年七月三十日 拓殖第七八四九號 一二六
- 貸付地ト賣拂地ト合同起業ヲ許可シタル場合臺帳整理方ノ件 明治四十三年五月十一日 拓殖第五二五九號 一二六
- 舊法第三條ニ依ル貸付地部分付與ノ件 明治四十一年八月二十一日 拓殖第五二四號 一二七

- 同上 明治四十二年二月十七日 五拓第一六四一號 一二七
- 貸付地賣拂地主管移替ニ關スル件 明治四十二年三月九日 拓殖第二三二〇號 一二七
- 賣貸地主管移替ニ關スル件 大正三年四月二十一日 拓殖第三一〇七號 一二八
- 未開地指名競賣ニ關スル件 大正二年九月一日 拓殖第八九五八號 一二八
- 特定地處分ニ關スル件 大正三年三月十三日 拓殖第一七九三號 一二八
- 特定地貸付處分取消ノ場合物件除去ニ關スル件 大正二年十一月二十六日 拓殖第一一四三四號 一二九
- 混同農業起業ニ關スル件 明治四十二年八月二十八日 拓殖第八六八五號 一二九
- 賣拂地部分成功検査濟證交付ノ件 明治四十三年九月十一日 五拓第五二八八號 一三〇
- 市街地又ハ市街豫定地附近土地處分ノ件 明治四十一年十月六日 五拓第七八五五號 一三一
- 賣拂又ハ貸付シタル土地ノ河身流域變更ノ場合ニ於ケル取扱方ノ件 明治四十二年十一月九日 拓殖第二四四六號 一三一
- 町村ヨリ未開地賣拂出願ニ際シ財源調書添付ヲ要スル件 明治四十三年六月十日 内地第一一七二號 一三二
- 町村出願ニ係ル未開地貸付願手續ニ關スル件 明治四十三年十月七日 内地第六三三九號 一三二
- 町村有財産トシテ貸付ヲ受ケタル未開地ノ開墾維持督責ニ關スル件 明治三十年三月四日 親 號 外 一三三
- 基本財産造成ノ爲メ海産干場ニ供スル土地處分ノ件 明治四十一年七月七日 五拓第四九三九號 一三三
- 農會ニ未開地賣拂方ノ件 明治四十二年十月二十九日 五拓第九八八九號 一三四
- 起業方法ニ反シ市街ヲ形成セル貸付地處分方ノ件 明治三十年三月五日 親 號 第二三三號 一三四
- 分裂シタル貸付地ノ期間起算方ノ件 明治三十七年九月十五日 拓殖第四〇一八號 一三五

- 貸付地起業方法變更ニ關スル件 明治四十一年七月十七日 五拓第五一八〇號 一三五
- 舊法第三條貸付地讓與願處分方ノ件 明治三十四年八月三日 五拓第四二八五號 一三五
- 舊法第三條貸付地賣買讓與ニ關スル件 明治三十九年十一月八日 五地第三八八三號 一三五
- 舊法第三條貸付地讓與願調査ニ關スル件 明治四十年四月二十九日 五拓第一三三〇號 一三六
- 貸付地内道路敷地返還出願ニ關スル件 大正三年三月十七日 本廳決議 一三六
- 舊法第三條貸付地讓受クル者ノ資格調査ニ關スル件 明治四十一年七月九日 五拓第五〇二〇號 一三七
- 舊法第三條貸付地ヲ讓渡得ヘキ場合ニ關スル件 明治四十一年十一月十三日 拓親第一四一號 一三七
- 貸付地權利讓渡願取扱方ノ件 明治四十三年三月十九日 五拓第一六三五號 一三七
- 道路敷地返還處分ニ關スル件 明治四十四年十二月十五日 五拓第一五七九一號 一三八
- 貸付地ノ内道路敷地等ニ該當ノ際ニ於ケル取扱方ノ件 明治四十四年十二月廿二日 拓殖第一六二〇〇號 一三八
- 市街豫定地設定ノ場合告示ノ件 明治三十一年二月十八日 本廳決議 一三八
- 市街地施設ニ關スル件 明治三十五年十一月四日 五拓第九七五號 一三八
- 市街豫定地貸付處分ニ關スル件 明治三十九年三月十三日 五地第一七五九號 一三九
- 公共用豫定地處分方ノ件 明治三十三年十二月二十七日 拓殖第七〇八七號 一三九
- 共有豫定地處分ニ關スル件 明治三十八年八月二十六日 五地第一三三八號 一三九
- 共有豫定地處分方ノ件 明治三十五年一月十五日 五拓第七二二號 一四〇
- 郡町村界除地未開地トシテ處分方ノ件 明治三十一年五月七日 拓殖第五一三號 一四〇

- 官林境界標變更ノ場合附近ノ土地處分注意ヲ要スル件 明治三十一年五月 拓殖第二六七三號 一四一
- 官林境界除地處分ノ件 明治三十一年七月十五日 拓殖第二五一三號 一四一
- 官林解除願不受理ノ件 大正三年三月二十五日 北海道廳告示第百八十號 一四一
- 同上 大正二年三月二十五日 拓殖第二三〇五號 一四二
- 同上 大正三年三月二十五日 拓殖第二三〇五號 一四二
- 土地ノ境界明瞭ニ指定方ノ件 明治三十七年九月二十六日 拓殖第四一三五號 一四二
- 未開地處分法實施ニ關スル件 明治四十一年七月四日 五拓第四八七二號 一四二
- 願人身元調査ニ關スル件 大正二年七月十九日 拓殖第七七八〇號 一四三
- 未開地賣拂願ニ關スル上申書記載方ノ件 明治四十一年八月二十七日 五拓第六二六六號 一四四
- 處分決定後ノ未開地賣拂貸付願書返付ニ關スル件 明治四十三年六月二日 拓殖第一〇〇五號 一四四
- 未公示地ニ於ケル賣拂願取扱ノ件 明治四十一年八月二十八日 五拓第六一六三號 一四四
- 賣拂地代金定納ノ上移轉登記屬託スヘキ件 明治四十三年三月二十二日 五拓第二八七五號 一四五
- 未開地賣拂代金納付方督責ニ關スル件 明治四十四年四月十七日 第七號 一四五
- 未開地及立木代金納入ニ關スル件 大正二年一月十五日 拓殖第三六二九號 一四五
- 官林解除シタル賣買地調査ニ關スル件 明治四十二年二月十六日 五拓第一九〇〇號 一四六
- 未處分地調査報告ノ件 明治四十一年五月十二日 五拓第三五〇六號 一四六
- 未開地賣拂代金納入取扱方ノ件 大正二年二月二十五日 拓殖第九七七號 一四七

- 土地立木代金再調願ノ件 大正二年九月三十日 拓殖第九八一七號 一四八
- 土地立木代金調定ニ關スル件 大正二年六月二十一日 拓殖第六七八五號 一四九
- 土地立木代金納入告知書ニ關スル件 大正二年六月二十一日 拓殖第六七八四號 一四九
- 返還及取消地報告ノ件 明治四十一年十月八日 拓殖第七八八三號 一五〇
- 返還又ハ取消上申ノ際地形圖添付等ノ件 大正元年十一月十五日 拓殖第四八一號 一五〇
- 公示シタル土地ノ異動報告ノ件 明治四十一年七月二十五日 北海道廳訓第七百二十六號 一五〇
- 未開地賣拂願取扱並ニ公示地異動報告ノ件 明治四十二年二月二十六日 拓殖第二三六七號 一五二
- 返還及取消地公示ノ件 明治四十二年三月二十七日 拓殖第三五七六號 一五五
- 公示圖整理ニ關スル件 明治四十二年五月八日 拓殖第五九五五號 一五五
- 公示地報告ニ關スル件 明治四十三年二月十五日 拓殖第六十五號 一五六
- 三區ニ於ケル未開地處分成績調ノ件 明治四十五年三月五日 本廳議決 一五七
- 實地調査濟ノ上賣貸公示ノ件 明治四十三年四月三十日 本廳議決 一五八
- 願屆書調査方注意ノ件 明治四十年十月九日 拓殖第五二一九號 一五九
- 無効願書取扱ノ件 明治四十年十月十六日 拓殖第五三三三號 一五九
- 植樹目的賣拂願調査ニ關スル件 明治四十一年十二月十一日 拓殖第九三七六號 一六〇
- 未開地重複出願取扱方ニ關スル件 明治四十一年九月五日 拓殖第六六四三號 一六〇
- 植樹目的未開地賣拂處分ノ件 明治四十二年十月五日 拓殖第九九一二號 一六一

- 未開地賣拂處分ニ關スル件 大正三年六月廿七日 拓殖第四二五九號 一六一
- 貸付地付與ノ場合ニ於ケル増加面積取扱方ノ件 大正二年六月二十四日 拓殖第五八〇五號 一六二
- 起業方法等變更許可ニ伴フ臺帳送付ニ關スル件 大正二年十二月十七日 拓殖第一二二四四號 一六二
- 貸付又ハ賣拂地臺帳ニ關スル通牒 大正三年三月四日 拓殖第一六八二號 一六三
- 未開地賣拂ニ關シ調査人夫出役ノ件 大正元年十一月二日 拓殖第三六三二號 一六三
- 地番號通知廢止ノ件 明治三十三年四月一日 拓殖第二五三九號 一六三
- 區畫線番號省畧ノ件 明治三十八年四月二十六日 拓殖第五一六七號 一六四
- 區畫地ヲ民有ニ移ス場合ノ地番ノ件 明治四十一年五月二日 拓殖第七一四九號 一六四
- 同上 明治三十七年十二月二十七日 拓殖第五一六七號 一六四
- 免租地ノ地目ニ關スル件 明治四十年一月三十一日 拓殖第四一八五號 一六五
- 郡區町村改稱ニ伴フ土地貸付臺帳取扱方ノ件 明治二十九年八月十四日 拓殖第一八五三號 一六六
- 未開地貸付許可ノ際公文書省畧ノ件 明治三十四年十月四日 拓殖第五一七九號 一六七
- 宅地目的土地ノ面積稱呼ノ件 大正二年四月二十六日 拓殖第五九五五號 一六七
- 法人ニ對スル指令書宛名ノ件 明治四十年七月二十五日 本廳議決 一六八
- 未開地賣拂指令條件變更ノ件 大正元年十月十五日 拓殖第三六二九號 一六八
- 未開地賣拂指令條件變更ノ件 大正元年十月廿五日 拓殖第四〇七三號 一六九
- 未開地賣貸證明ノ件 明治四十三年六月一日 拓殖第一〇五五號 一七〇

- 地種目組換ノ上申ニ基ク官林解除ノ場合通知省署ノ件 明治三十五年十一月六日 一七〇
- 地種目組替又ハ官林解除要求ノ場合地形圖添付ニ關スル件 明治三十五年十二月十二日 一七〇
- 小學校生徒樹栽實施督勵ノ件 明治三十七年八月十四日 一七一
- 小學校生徒樹栽地取扱標準ノ件 明治三十八年四月三十日 一七一
- 特別教授所敷地其他付與ニ關スル件 明治三十八年八月五日 一七二
- 賣拂地寄附ニ關スル件 大正元年十一月四日 一七三
- 返還及取消跡地處分ノ件 明治四十年四月十九日 一七四
- 同上取扱ノ件 明治四十年四月十九日 一七四
- 無願開墾地並ニ二區ニ於ケル土地處分ノ件 大正二年三月六日 一七四
- 失効報告ニ添付スヘキ圖面ノ件 大正二年八月四日 一七五
- 賣拂許可失効報附表ノ件 大正三年四月廿三日 一七六
- 失効跡地調査處分ニ關スル件 大正二年五月二十二日 一七六
- 無願開墾地處分方ニ關スル件 明治四十年十月十日 一七七
- 無願開墾地處分方ニ關スル件 北海道廳訓第九百十四號 一七七
- 失權地及無願開墾地處分方ニ關スル件 明治四十二年一月二十三日 一七七
- 失權地處分方ニ關スル件 明治四十三年八月三日 一七八
- 無願開墾地處分ニ關スル件 明治九年九月 一七八
- 同上 明治二十年五月十三日 一七九

- 相續人曠缺ノ爲國庫ニ歸屬シタル財産中森林原野引渡ノ件 明治三十四年一月 一七九
- 貸付地成功検査勵行ノ件 明治三十三年五月九日 一八〇
- 貸付地成功検査勵行及成績報告方ノ件 明治三十四年八月三日 一八〇
- 貸付地成功検査勵行ノ件 北海道廳訓第七七三號 一八一
- 成功検査執行ニ關スル件 明治四十四年五月九日 一八一
- 同上 明治三十九年五月十四日 一八一
- 成功検査立會人ニ關スル件 明治三十四年八月五日 一八二
- 同上 明治三十六年一月二十七日 一八二
- 検査成績報告ノ件 明治三十七年二月一日 一八二
- 検査執行シタル土地處分方ノ件 明治四十年六月七日 一八三
- 未開地検査執行ニ付注意ノ件 明治四十年七月二十九日 一八三
- 賣拂地成功検査執行準備ノ件 明治四十一年七月二十四日 一八四
- 成功検査勵行ノ件 明治四十三年十一月十五日 一八四
- 成功検査ニ際シ存置地取扱方ノ件 明治四十二年十月二日 一八五
- 貸付地成功検査並ニ付與調査ニ關スル件 明治四十三年六月二日 一八六
- 返還地ニ關シ加害ノ有無調査ノ件 明治三十九年十一月六日 一八七
- 貸付地豫定存置検査ニ關スル件 大正二年八月七日 一八九

- 臨檢調書記載事項注意ノ件 大正二年四月十五日 拓殖第四〇六八號 一九〇
- 特定地居住検査ニ關スル件 大正三年六月廿九日 拓殖第四九一八號 一八七
- 貸付地ノ伐木材積計算ニ關スル件 明治四十年十二月五日 拓殖第四三五九號 一八七
- 同上 明治四十一年三月二十四日 拓殖第五〇八六號 一八八
- 未開地内ノ立木材積計算方ノ件 明治四十三年九月九日 拓殖第五一三六號 一九〇
- 舊法第三條ニ據ル貸付地取消處分上申ニ關スル件 明治四十三年十二月六日 拓殖第八六二二號 一九一
- 同上 明治四十一年八月十四日 拓殖第五〇八六號 一九一
- 賣拂地取消命令書書式ノ件 明治四十三年一月二十九日 拓殖第七五五六號 一九二
- 未開地賣拂貸付處分取消ノ場合ニ於ケル取扱方ノ件 大正元年十月八日 拓殖第三三三二號 一九三
- 特定地貸付願取扱方ノ件 明治四十二年九月二十七日 拓殖第七百三十號 一九三
- 同上取扱方法ニ關スル件 明治四十二年九月二十七日 拓殖第九六六〇號 一九四
- 特定地貸付面積ニ關スル件 明治四十四年十二月十四日 拓殖第一五七四號 一九四
- 特定地借地人移住延期ノ件 明治四十五年一月二十日 拓殖第一五八二八號 一九五
- 未開地貸付處分ニ關スル件 明治四十年十月十六日 拓殖第五三七二號 一九六
- 移住民ニ未開地貸付ニ付注意ノ件 明治四十一年十月二日 拓殖第七六九一號 一九六
- 未開地分割處分經伺ニ關スル通牒 大正二年二月十六日 拓殖第一二四七號 一九六
- 一團地分割處分ニ要スル場合取扱方ノ件 明治四十一年七月二十四日 拓殖第五三六七號 一九七

- 未開地處分方針ニ關スル件 明治四十三年三月十六日 拓殖第四一五一號 一九七
- 貸付願書受理停止除外例ノ件 明治三十四年三月九日 拓殖第一四一八號 一九七
- 新來ノ移民ニ土地貸付方注意ノ件 明治四十年五月二十九日 拓殖第一一四四號 一九八
- 貸付願書添付ノ汽車汽船賃割引券返付出願ニ方リ處分ノ件 明治四十年八月十日 拓殖第三九五三號 一九八
- 未開地重複處分ニ伴フ返附願書交付方ノ件 明治四十四年六月三十日 拓殖第八三五九號 一九九
- 願書取扱方ニ關スル件 明治四十四年八月十六日 拓殖第一〇二二四號 一九九
- 願届書移送ノ件 大正二年五月十九日 拓殖第五〇八六號 一九九
- 委任狀原本添付ノ件 大正二年五月二十三日 拓殖第五七七四號 二〇一
- 付與調査ノ際實測圖省畧ノ件 大正二年十一月十九日 拓殖第二三〇六號 二〇二
- 貸付地付與其他圖面整理ニ關スル件 大正二年八月十二日 拓殖第八四四四號 二〇二
- 評價ニ關スル規則 明治四十一年七月一日 拓殖第六百五十六號 二〇二
- 評價ニ關スル件 明治四十一年八月四日 拓殖第五六三六號 二〇二
- 未開地調査書記載方ノ件 明治四十二年十二月七日 拓殖第一四二二四號 二一八
- 未開地評價ニ關スル件 明治四十五年一月廿五日 拓殖第八〇〇號 二一九
- 未開地賣拂願進達ノ際注意ノ件 明治四十三年五月四日 拓殖第四八四七號 二二〇
- 土地事務簡捷ノ件 大正元年十一月二日 拓殖第三三三〇號 二二〇
- 貸付地豫定存置規則 明治三十九年十月三十一日 拓殖第九十六號 二二二

○貸付地豫定存置願ニ對スル指令様式ノ件	明治四十一年十二月十日	二二四
○貸付地豫定存置臺帳様式ノ件	明治四十一年十二月二十八日	二二六
○豫定存置取扱ニ關スル件	明治四十四年九月七日	二二八
○貸付豫定存置地検査ノ件	大正元年十一月二日	二二九
○官林内區畫設定ノ場合願書受理ノ件	明治三十四年一月十九日	二二九
○森林法	明治四十年四月二十二日	二三〇
○森林監護假條例	明治十一年十月九日	二四七
○北海道國有林野及產物處分令	明治四十一年十一月二十八日	二四八
○林野及產物處分令ニ依リ隨意契約ヲ爲シ得ヘキ者指定ノ件	明治四十一年十二月十二日	二五〇
○官林地貸渡規程	明治二十七年九月十三日	二五二
○北海道國有林野賣拂規則	明治四十二年一月三十日	二五五
○北海道國有林野產物賣拂規則	明治四十二年七月十六日	二六三
○北海道國有林野產物賣拂手續訓	明治四十二年七月十六日	二六三
○國有林野及產物處分令第三條制限外處分ニ關スル件	明治四十二年一月十六日	二七三
○舊法第三條ニ依ル貸付地内立木處分ニ關スル件	明治四十年二月二十八日	二七六
○北海道國有未開地立木處分手續	明治四十年二月二十八日	二七六
○舊法第三條貸付地許可指令條件追加ノ件	明治四十年二月二十八日	二七七

○立木除外區域ノ件	明治四十年四月十日	二七八
○立木除外區域表示ノ件	明治四十年五月三十一日	二七八
○同上	明治四十年十一月二十五日	二七九
○立木除外區域表示ヲ要セサル場合ノ件	明治四十年十二月二日	二七九
○立木賣拂ノ條件ヲ付シタル貸付地内立木處分ノ件	明治四十一年七月二十二日	二八〇
○未開地内立木ハ土地ト共ニ處分ノ件	明治四十一年八月二十六日	二八〇
○同上	明治四十一年十一月十二日	二八〇
○處分法第三條以外ノ貸付地内立木處分ノ件	明治四十一年八月二十八日	二八一
○未開地立木賣拂未濟事件引繼ニ關スル件	明治四十一年七月六日	二八一
○舊法第三條貸付地内賣拂ヲ了セサル立木處分ノ件	明治四十二年十一月二十五日	二八一
○未開地立木價格査定ニ關スル件	明治四十四年五月九日	二八二
○未開地立木ノ調査主管ノ件	明治四十二年七月二十四日	二八二
○十町步未滿ノ賣拂地立木調査ノ件	明治四十三年五月二十五日	二八二
○測樹及價格調査上注意ノ件	明治四十二年七月二十日	二九〇
○未開地内立木材積調査ニ關スル件	明治四十五年七月十日	二九四
○未開地產物及土石ニ關スル事務主管ノ件	明治四十二年十月四日	二九六

- 未開地ノ被害ニ關シ取扱方ノ件 明治四十二年十月四日 二九六
- 立木單價査定改正ノ件 大正二年五月七日 拓殖第三九號 二九七
- 立木材積計算方ノ件 大正二年六月二十日 拓殖六七三號 二九七
- 材積計算ニ於ケル單位改定ノ件 大正三年五月九日 北海道廳告示第二百九十一號 二九八
- 同上 明治四十二年十一月十八日 拓殖第四〇四號 二九八
- 國後擇捉色丹三島ニ於ケル未開地内土石產物處分ノ件 明治四十二年十一月十六日 拓殖第八七一號 三〇〇
- 國有林内殖民區畫設定地ニ於ケル林木拂下停止ニ關スル件 明治四十一年一月二十一日 五林務第二〇八號 三〇一
- 未開地ニ於ケル產物土石拂下ニ關スル件 明治四十二年十月五日 拓殖第九九一七號 三〇一
- 未開地内土石產物處分ニ關スル件 明治四十五年六月一日 拓殖第七一四〇號 三〇一
- 未開地内產物ノ盜誤伐辨償處分ニ關スル事務主管ノ件 明治四十五年六月一日 本廳決議 三〇二
- 未開地内產物ノ誤盜伐辨償處分ノ件 明治四十五年六月一日 拓殖第七一四〇號 三〇三
- 官林木伐採ニ關スル件 明治四十一年九月二日 本廳決議 三〇三
- 同上 明治四十一年九月十一日 五林務第三〇八七號 三〇四
- 鑛物調査並ニ地形測量ノ爲メ樹木伐採使用ニ關スル件 明治四十四年六月七日 拓殖第四九二五號 三〇四
- 國有林木使用ノ件 大正三年七月十六日 拓殖第四八四六號 三〇四

第二類

○移民

- 北海道移住民規則 明治三十九年七月三日 明治四十三年五月六日 內務省令第二十二號 內務省令第二十號ヲ以テ改正 三二三
- 北海道移住民渡航船舶取締規則 明治三十一年八月 內務省令第八號 三二四
- 北海道移住民三百名以上渡航ノ場合警察官吏派遣ノ件 明治三十一年十月 內務省令第二十八號 三二六
- 北海道移住民ニ對スル電車汽船ノ特別取扱方ノ件 大正二年五月二十四日 內務省令第三十一號 三二六
- 北海道移住民ノ汽車汽船賃割引券取扱方ノ件 明治三十六年十一月 明治三十九年五月 內務省告示第十二號(訓令第十一號ヲ以テ改正) 三二九
- 北海道移住民取扱員事務所設置ノ件 大正二年十一月十三日 內務省告示第七十一號 三三〇
- 北海道移住民取扱員心得 明治四十三年五月十四日 北海道廳訓令第四十三號 三三一
- 北海道移住民事務取扱手續 明治四十三年五月十四日 大正元年十一月二日 訓令第二三七號ヲ以テ改正 三三二
- 團結移住規約標準 明治四十三年五月一日 本廳決議 三三三
- 移民保護ニ關スル件 明治四十三年五月十四日 拓殖第九十六號 三三六
- 多數團結移住民取扱ノ件 明治四十四年四月一日 電信 三三七
- 新來移住民取扱ニ關スル件 明治四十四年四月六日 拓殖第四一三三號 三三八
- 移住獎勵保護ニ關スル件 明治四十四年四月十七日 拓殖第七一七號 三三八
- 移住民取扱方ニ關スル件 明治三十六年三月二十日 北海道廳訓令第二二號 三三九

- 移民二十人以上共同工事請負ニ關スル件 明治三十一年三月 勅令第三十七號 三四〇
- 北海道移住民ハ三箇年間に戸數割ヲ賦課セサル件 明治三十四年三月二十八日 法律第三十八號 三四〇
- 移住民狀況報告ノ件 明治三十五年四月十一日 殖拓第一七四二號 三四一
- 移住民旬報ノ件 明治四十年十二月三日 北海道廳訓第一〇五二號 三四一
- 上陸移民報告書差立期限ノ件 明治三十五年四月十日 殖拓第一七三五號 三四六
- 上陸移民旬報様式改正ノ件 大正二年十一月七日 北海道廳訓第八三六號 三四六
- 移住民汽車汽船賃割引券受拂表及下附表報告廢止ノ件 大正元年十一月十六日 內務省訓令第一號 三四七
- 移住民數報告廢止ノ件 大正元年十一月十六日 內務省訓令第三號 三四七
- 移住民取扱ニ關スル規程廢止ノ件 大正元年十一月十六日 內務省訓令第二八號 三四八

第三類

○官有地處分

- 官有地特別處分規則 明治二十三年七月 勅令第一三五號 三四九
- 名所古蹟保存方ノ件 明治五年四月 大藏省布達第五三號 三五〇
- 官設地ハ再公賣ヲ要セサル件 明治十九年六月十日 內務省訓令第四〇九號 三五〇
- 官有地ハ縁故ヲ以テ拂下ケサル件 明治二十三年三月 內務省訓令第一七四號 三五〇
- 區町村ノ出願ニ係ルモノハ保證人ヲ要セサル件 明治三十年五月二十四日 殖地第五八四號 三五〇

- 官有地拂下坪數制限ニ關スル件 明治二十四年八月十八日 兵庫縣知事伺乙第三六八號 三五二
- 町村學校病院等ノ基本財産目的ハ官有地特別處分規則第一條第一項ニ依ルヲ得サル件 明治二十八年九月二十六日 內地第一三九六號 三五二
- 市街地ノ解釋ニ關スル件 大正三年五月十九日 殖拓第三六二三號 三五二
- 官有地特別處分規則第一條第二項適用方ノ件 明治三十二年九月二十日 兵甲第二三五號 三五二
- 同上移牒ノ件 明治三十二年十月六日 殖拓第四〇〇五號 三五三
- 小學校紀念植林ニ供スル土地處分ノ件 明治三十七年十一月十六日 殖拓第四七五二號 三五四
- 戰時紀念植林目的ニテ官有地拂下處分ノ件 明治三十九年五月四日 第五地第九四〇號 三五五
- 小學校生徒樹栽地トシテ官有地處分ノ件 明治三十九年四月十八日 內務省城甲第三八號ノ內 三五六
- 官有地特別處分規則適用ノ件 大正三年二月十三日 殖拓第一〇二〇號 三五七
- 官有地特別處分規則第三條適用方ノ件 明治四十年十月三十日 內務省香甲第四六號內 三五七
- 官有地特別處分規則第三條適用方移牒ノ件 明治四十年十一月十四日 五拓第六〇一號 三五七
- 地所拂下代價算出方ノ件 明治九年五月 內務省乙第五九號 三五七
- 官有地評價ニ關スル件 明治二十三年十月 內務省訓令第三十七號 三五八
- 評價委員選定及費用ニ關スル件 明治二十三年十月二十一日 地甲第二十三號 三五八
- 官有地拂下願實地調査及評價委員選定ノ件 明治二十三年十月三十一日 親 三五八
- 評價委員ヲ二名以上ヲ要スル件 明治二十四年一月二十三日 第三四〇號 三五九

○官有土地水面ノ賣拂等ニ關スル評價書作成方ノ件 明治三十九年九月二十九日 三五九

○官有土地水面處分受書ニ關スル件 明治三十九年五月二十九日 地 第三一八五號 三六〇

○屠場ニ必要ナル國有ノ土地讓與又ハ無償使用ノ件 明治三十九年四月 法律第三十二號 三六〇

○官有地貸下規則 明治二十三年四月一日 北海道廳令第一三號 三六一

○官有地貸下規則取扱方ノ件 明治二十三年四月一日 北海道廳令第二十一號 三六四

○崖地處分規則 明治十一年二月 地租改正事務局別表第六九號達 三六五

○崖地保全規則 明治十三年四月 函館支廳第三十一號 三六六

○土地拂下及拜借出願ノ際地價取調ノ件 明治二十年四月二十六日 第二部通達地四五九號 三六七

○特別貸下拂下願進達ノ際注意ヲ要スル件 明治二十七年 三月二十四日 三六七

○官有土地水面ノ處分ニ關シ受書徵收方ノ件 明治二十七年四月六日 內務省訓令第一三八號 三六八

○官有土地水面賣貸ノ場合受書徵收方通牒ノ件 明治二十七年四月二十四日 第四八號 三六八

○官有地水面賣貸ニ關スル受書ヲ證憑書類トシテ提出ノ件 明治二十七年 八月二十二日 三六八

○一時返却シタル願書取扱方ノ件 明治三十年二月二十三日 浦一第 六八九號 三六九

○願書無効處分ニ關スル件 明治三十年三月十九日 丙 第一七四號 三六九

○官有地ノ賣拂貸付其他ノ願書無効處分ノ件 明治四十一年六月二十四日 五 拓 第一二九五號 三七〇

○北海道地方費經濟ニ屬スル土地取扱方ノ件 明治三十四年十二月五日 殖 拓 第六一四一號 三七一

○北海道地方費經濟ニ屬スル土地地種目ニ關スル件 明治三十五年四月十六日 殖 拓 第六一四一號 三七一

○國有地ヲ地方費經濟ニ移付處分ノ件 明治三十五年五月十二日 殖 拓 第七一五號 三七二

○國有地ヲ地方費有ニ移替スル場合取扱方ノ件 明治三十五年八月廿日 殖 拓 第三四六六號 三七二

○官有地ヲ北海道地方費經濟ニ貸渡處分ノ件 明治三十五年九月二十五日 內 議 第三三七四號 三七三

○北海道地方費所有地ヲ民有地ニ編入ノ件 明治三十七年五月三日 內 務 省 訓 令 第三二一號 三七四

○地方費所有地整理ノ件 明治三十七年五月十七日 北海道廳訓第五三五號 三七五

○官有地ノ民有地成及民有地ノ官有地成ノ場合所轄稅務署ニ通報ノ件 明治三十年七月二十四日 北海道廳訓第六六一號 三七五

○官有地ノ民有地成ノ場合所轄稅務所ニ其依據シタル法令ノ條項通牒ノ件 明治卅一年六月六日 北海道廳訓第三三號 三七五

○土地水面ノ處分原議ニ依據シタル法令記載ノ件 明治三十一年 八月十七日 三七六

○官有地取扱規則 明治二十三年十一月二十四日 勅 令 第二七十六號 三七六

○海面及海濱ノ岩礁堀鑿處分ニ關スル件 明治二十四年八月 甲 第一號 三七八

○官有土地水面公私有區分ノ件 明治二十六年十一月二十日 內 務 省 訓 令 第六九四號 三七九

○海面又ハ海岸ニ於テ土木工事施行ノ場合海軍鎮守府へ協議ヲ要スル件 明治三十三年十月十六日 訓 第九〇號 三七九

○千坪以内ノ海面使用ハ海軍鎮守府へ協議ヲ要セサル件 明治三十三年十月十六日 訓 第九〇號 三八〇

○港灣又ハ海面ニ於テ土木工事ニ關スル願書進達ノ際一般圖添付ノ件 明治三十三年十二月十九日 海 甲 第六八號ノ內 三八〇

○海濱又ハ海岸ニ於ケル土木工事願ハ經伺ノ上處分スヘキ件 明治三十三年十二月廿二日 海 甲 第六八號ノ內 三八一

○海面海岸ノ使用又ハ土木工事ヲ施行スルニ當リ鎮守府司令長官ニ協議ニ及ハサル件 明治三十五年八月二十一日 內 務 省 訓 令 第六四九號 三八一

- 海面使用處分ニ關スル件明治三十五年十月二十二日(三十六年七月北海道廳訓第一九四號)以テ一部改正.....三八二
- 海面海岸ニ於ケル土木工事ノ施行又ハ海面ノ使用ニ關スル件明治三十八年九月二十七日海甲第三三號ノ内.....三八三
- 開港区域内土木工事施行ノ際當該稅關長ニ協議ノ件明治三十八年五月二十七日秘第一四一號ノ内.....三八三
- 港灣又ハ海面ニ土木工事施行ノ際一般圖提出方通牒ノ件明治四十年十二月五日六土第四二二三號.....三八四
- 海面埋立又ハ海岸ニ關スル土木工事施行ニ關シテハ大湊要港司令官ヘ協議スヘキ件明治四十一年三月三十一日内務省四〇海甲第三一號ノ内.....三八四
- 風防林地特別使用規則發布ノ件大正三年五月四日拓殖第三四六八號.....三八五
- 風防林地特別使用規則大正三年五月八日北海道廳令第四四號.....三八七
- 風防林地特別使用規則施行細則大正三年五月八日北海道廳訓令第三九號.....三九一
- 風防林地造成ノ爲メ樹木植栽寄附願ノ件大正三年八月十八日拓殖第五二三四號.....四〇一
- 堤防敷地處分規定明治三十一年二月二十五日北海道廳令第九號.....四〇二
- 堤防敷地特別使用規則大正三年四月十三日北海道廳令第三四號.....四〇五
- 堤防敷地特別使用規則施行細則大正二年四月十三日北海道廳訓令第三六號.....四一五
- 堤防敷地調査地處分ニ關スル件大正二年六月二十日大正第一九四二號.....四三三
- 渡船場用地ニ關スル件明治四十四年六月九日土庶第二二二一號.....四三四
- 堤塘並木敷使用料取扱方ノ件明治十四年七月内務省達乙第三五號.....四三四
- 堤塘使用料取扱方ノ件明治十四年九月内務省達第四十六號.....四三四

- 道路並木枯損木拂下代處分方ノ件明治二十年十一月五日内務省令第三號.....四三四
- 堤塘道路使用料及竹木代金取扱方ノ件明治二十一年七月十七日内務省訓令第十七號.....四三五
- 道路堤塘使用處分ノ件明治二十四年五月内務省訓令第四六二號.....四三六
- 道路豫定地及河岸地使用處分ノ件明治二十八年十一月十四日内務省訓令第八〇四號.....四三六
- 開墾目約ヲ以テ堤防敷地使用ヲ許可セサルノ件明治三十二年十二月二十六日北海道廳訓第七五一號.....四三七
- 道路堤塘使用處分ノ件明治三十六年一月二十三日殖拓第二八六四號.....四三七
- 道路使用願進達ノ際所轄警察署長ノ意見ヲ徵スル件明治三十四年四月五日殖拓第一八一六號.....四三八
- 地盤ノ官有ニ屬スル堤塘道路用悪水路及其敷地使用願ニ關スル件明治三十七年四月九日北海道廳令第四十三號.....四三八
- 鑛泉地及池沼等處分方ノ件明治二十九年二月二十六日内地第七二二三號.....四三九
- 鑛泉地取扱方ノ件明治二十九年十一月五日内務省令第七六六號.....四四〇
- 官林地内鑛泉地使用等出願ニ付取扱方ノ件明治三十年二月三日.....四四〇
- 溫泉營業者ヘ官林地貸付方ノ件明治三十年三月十二日往第六二〇號.....四四一
- 國有林ニ於ケル鑛泉地池沼等除地シタル際報告方ノ件明治四十四年十二月二十三日拓林第一一三九八號.....四四二
- 土地水面ノ處分ニ付テハ圖面ヲ添付シテ指令スルヲ要スル件明治二十四年十月十九日乙第一二七〇號.....四四三
- 水面埋立及使用願進達ノ際圖面添付方ノ件明治三十年二月二十五日内地第三九九號.....四四三
- 官有地特別處分ニ關スル件明治三十八年九月一日青甲第四號ノ内.....四四四
- 官有地交換處分ノ件明治三十九年十二月十二日内務省庶甲第一四五號ノ内.....四四五

○外國人へ土地家屋貸渡ノ際經伺方ノ件	明治七年八月	四四六
○函館ニ於テ外國人へ土地貸渡ノ際經伺方ノ件	明治二十三年十二月十二日	四四七
○官有地ヲ公使館敷地ニ隨意契約ヲ以テ貸渡方ノ件	明治二十四年七月	四四七
○官有財産管理規則	明治二十三年十一月廿四日	四四七
○官有財産規定	明治四十五年七月三日	四五〇
○並木敷地及運河用地ニ關スル事務主管ノ件	大正元年	四五〇
○一町村内大字へ公共用地讓與ノ件	明治二十四年八月三日	四五〇
○溜池敷地處分ノ件	明治二十六年六月二十二日	四五〇
○砂防風防林ニ供スル土地讓與ニ關スル件	明治二十六年七月十日	四五〇
○官有ノ建物附屬ヲ郡町村ニ賣貸方ノ件	明治二十六年十二月	四五二
○官有地ヲ府縣郡市町村又ハ公共組合ニ讓與ノ件	明治三十一年三月七日	四五二
○新條約實施ノ際警察其ノ他公用ニ供スル國有ノ土地物件處分ノ件	明治三十二年六月	四五三
○町村制實施ニ際シ戸長役場其他公用ニ供シタル土地建物物件無償付與ノ件	明治三十三年六月	四五三
○官設驛遞所土地建物及附屬物件無償付與ノ件	明治三十六年三月十三日	四五三
○官設驛遞所土地建物及附屬物件付與ニ關シ敗扱方ノ件	明治三十六年三月十七日	四五三
○驛遞所規定	明治三十八年八月十五日	四五四
○官有財産管理規則及官有地特別處分規則準用ニ關スル件	明治三十六年五月二十二日	四五五

○家祿奉還者へ資金給與並ニ産業資本ノ爲メ官有荒蕪地拂下規則ノ件	明治六年十二月二十七日	四五五
○家祿奉還者山林荒蕪地拂下規則	明治七年五月二十二日	四五五
○還祿兵役者へ官地拂下方ノ件	明治七年七月五日	四五八
○還祿者ニ地所拂下ニ付處分方ノ件	明治十五年六月十三日	四五九
○還祿者へハ市街宅地拂下ケサル件	明治二十七年十月二十三日	四五九
○還祿者土地拂下處分前認可ヲ要スル件	明治三十九年二月十日	四六〇
○屯田兵土地給與規則	明治二十三年九月(參照)	四六〇
○屯田兵給與地取扱規則	明治二十八年十一月一日	四六一

第四類

○水面

○官有土地水面處分方ノ件	明治三十一年三月八日	四六五
○捕魚採藻ノ爲メ海面所用出願ノ件	明治八年十一月	四六九
○海面所用願内務省へ届出方ノ件	明治九年十二月	四六九
○漁業ニ關スル海面使用願處分ノ件	明治三十五年十月二十二日	四七〇
○漁業ト水面使用トノ關係ニ付取扱方ノ件	明治三十五年十月二十二日	四七〇
○漁業ノ免許ト公有水面使用ノ許可トノ關係ノ件	明治四十四年四月一日	四七一

- 漁業權ニ伴フ水面使用者異動報告ノ件 明治四十五年五月十一日 拓殖第六一九四號 四七三
- 水面使用料ハ五ヶ年毎ニ更正スヘキ件 明治三十九年二月十七日 內務省廣甲第八號 四七四
- 水面埋立使用出願手續 明治二十三年十二月十八日 北海道廳令第七四號 四七七
- 水面埋立願調査方ノ件 明治二十五年二月二十日 北海道廳訓令第九號 四七七
- 水面埋立願ニ隣接水面使用者運署方ノ件 明治二十八年一月二十二日 第五四三號 四七七
- 水面埋立許可ノ指令書宛名並ニ受書收徵方ノ件 明治二十七年八月二十九日 土甲第四六號 四七八
- 水面埋立許可指令受書收徵方通達ノ件 明治二十七年九月十一日 通達 四七八
- 公有水面埋立願調査方及命令條件ニ關スル件 明治二十三年十月 明治四十年六月 內務省訓令第三六號(訓令第十四號ヲ以テ改正) 四八〇
- 公有水面埋立許可區域ノ前面ニ於ケル出願取扱方ノ件 明治三十三年三月十五日 第五八號 四八一
- 水面埋立權ノ移轉及相續ニ付取扱方ノ件 明治二十七年十一月二日 內務省訓第八一二號 四八二
- 同上處分後報告ニ關スル件 明治二十七年十一月二日 第五三號 四八二
- 公有水面埋立及使用處分報告廢止ノ件 大正元年十一月十九日 內務省訓第二三號 四八二
- 町村又ハ公共組合ニ於テ修理保存費ヲ負擔シタル私有水面處分方ノ件 明治三十五年二月六日 四八三
- 水面若クハ川敷使用ト工事施行トハ併記稟申スヘキ件 明治三十一年二月十四日 內務省訓令第一二七號 四八三
- 水面使用願處分方ノ件 明治三十年七月十四日 四八四
- 公有水面使用願處分ノ件 明治三十四年六月四日 四八四
- 官有水面埋立開墾スルモノ 鐵下年期附與ノ件 明治十七年四月 大藏省達第二四號 四八五

- 湖川池沼處分方ノ件 明治九年十月 內務省達第一一六號 四八五
 - 私有水面ノ埋立ハ官有地取扱規則ニ依ルノ件 明治二十四年十一月二十五日 內務省記官通牒第八四號 四八五
 - 私有水面處分ニハ未開地處分法ヲ適用スヘキモノニ非ラサル旨通牒ノ件 明治三十一年二月十七日 四八六
 - 獵區設定ノ爲メ水面貸付方ノ件 明治三十六年一月十二日 郡甲第一〇〇號 四八六
 - 室蘭港海面ヲ官應ニテ埋立使用ノ際取扱方ノ件 明治二十八年三月十三日 土甲第九號 四八七
 - 艦船ノ航海碇泊ニ關係アル海岸建設物ノ新設改築撤却等ハ水路部へ通報スヘキ件 明治三十年一月八日 海軍省官房第二九號 四八七
 - 艦船ノ航海碇泊ニ關係アル海岸建設物ト報告方ノ件 明治三十年一月二十五日 北海道廳訓令第一一五號 四八七
 - 平磯堀鑿公用水面使用願取扱方ノ件 明治三十八年十一月二十日 地第二〇〇九號 四八八
 - 新ニ鹽田ヲ作り製鹽セントスル者アルトキ當該鹽務局へ協議方ノ件 明治三十八年四月二十六日 藏甲第一八號 四八八
 - 鹽製造出願ニ關スル件 明治三十九年九月六日 臨第三三三號 四八八
 - 鹽田開墾ニ關スル件 明治四十二年五月三日 庶親第二五號 四八九
 - 大學演習林内ノ河川ニ對スル公私有區分ノ件 明治四十五年七月八日 拓殖第六二〇七號 四九〇
- 第五類**
- 土地水面處分禁止**
- 外國人土地所有權享有ニ關スル件 明治四十三年四月十二日 法律第五十一號 四九三
 - 地所外國人ニ賣渡質入等ヲ禁スル件 明治六年一月 太政官布告第一八號 四九四

- 川敷寄洲等賣貸禁止ノ件 明治十八年十二月 四九五
- 同上ニ付注意ノ件 明治十九年三月 四九五
- 室蘭港ノ地形保存ノ件 明治二十三年九月二十二日 四九六
- 函館區内官有地ノ賣貸海面ノ埋立使用停止ノ件 明治三十年七月一日(明治四十二年二月二十六日北海道廳告示第六六五號ヲ以テ一部改正) 四九六
- 網走川口及其附近土地賣貸土石拂下停止ノ件 明治三十一年四月十九日 四九七
- 釧路厚岸間土石其他土地處分ノ制限廢止ノ件 明治四十五年六月一日 四九七
- 小樽外二郡内土石其他土地處分ノ制限廢止ノ件 明治四十五年六月一日 四九七
- 土石其他土地處分ノ制限廢止ノ件 明治四十五年六月一日 四九八
- 土石其他土地處分ノ制限廢止ノ件 明治四十五年六月一日 四九八
- 土石其他土地處分ノ制限廢止ノ件 明治四十五年六月一日 四九九
- 土石其他土地處分ノ制限廢止ノ件 明治四十五年六月一日 四九九
- 函館港附近官有地内ノ石材拂下處分ニ關スル件 明治四十三年六月二十一日 四九九
- 同上 明治四十三年九月二十二日 五〇〇
- 同上 明治四十三年九月三日 五〇〇
- 同上 明治四十三年九月三十一日 五〇〇

第六類

○官有地土石產物處分

- 地方經濟ニ屬スル樹木拂下處分ノ件 明治二十年七月 五〇三
- 公共事業ニ供スル土石無代採取方ノ件 明治二十四年 五〇三
- 同上ノ件 明治二十四年四月二十二日 五〇三
- 同上ノ件 明治三十年二月十二日 五〇四
- 同上ノ件 明治三十年四月七日 五〇四
- 同上通牒ノ件 明治三十年六月二十六日 五〇五
- クローム鐵拂下處分ノ件 明治二十九年五月十九日 五〇五
- 白金及砂白金處分ノ件 明治二十九年七月九日 五〇六
- 同上通牒ノ件 明治二十九年八月二十七日 五〇六
- 砂白金試堀願處分ノ件 明治二十九年九月二十三日 五〇七
- 同上通牒ノ件 明治二十九年九月 五〇七
- 河底沈沒材處分方ノ件 明治三十年六月十一日 五〇七
- 砂利拂下ニ付調査方ノ件 明治三十年六月十九日 五〇八
- 障害木處分ニ關スル件 明治三十年十一月四日 五〇八

- 道路測量及工事施行上未開地及官林内ニ於テ伐採シタル樹木引渡其他ニ關スル件
大正三年三月廿四日
工發第七七號
五〇九
- 風防林内土石產物處分ノ件
大正二年十一月七日
殖殖第九一六〇號
五一〇
- 余市郡大川町近傍砂利拂下停止ノ件
明治三十一年三月十二日
北海道廳告示第六四號
五一〇
- 社寺保管林規則等施行ニ關スル件
明治三十三年五月九日
殖殖第八五一號
五一〇
- 捕魚採藻ノ營業ハ總テ舊慣ニ依ルノ件
明治三十一年七月十一日
殖殖第三六〇一號
五一〇
- 水產物採取處分ノ件
明治三十四年
五一〇
- 官設及地方費支辨水害復舊工事ニ要スル柳粗朶ヲ無償採取ノ件
明治三十四年十一月二十八日
電 信
五一三
- 同上通牒ノ件
明治三十四年十二月二十四日
殖殖第一六七三號
五一四
- 堤防道路鐵道等ノ豫定敷地ニ於ケル主副產物處分方ノ件
明治三十四年十二月十八日
殖殖第一五二二號
五一四
- 官有地ノ立木處分方ニ關スル件
明治三十六年七月十五日
地 第 四 九 一 號
五一四
- 小樽區勝納川土石採取禁止ノ件
明治三十八年一月八日
北海道廳告示第八號
五一五
- 官林内土石產物拂下ニ關スル件
明治四十二年二月二日
殖殖第六三四號
五一六
- 官林土石砂利等採取規程制定ニ關スル件
明治四十二年七月二十七日
內務省富乙第六五ノ內
五一六
- 驛遞所用地内立木誤伐處分ニ關スル件
明治四十三年八月三十一日
土 第 一 一 九 三 號
五一六
- 道路沿ニ於テ土地拂下ノ件
明治四十四年十月三十日
拓殖第九一五六號
五一七
- 同 上
明治四十四年十二月二十七日
土 第 三 七 八 一 號
五一八

第七類

○收入金

- 官有土地原野收入金徵收規程
明治二十四年三月二十日
農商務省訓令第十一號
五二一
- 官有地貸渡料徵收方ノ件
明治二十年
七月一日
五二二
- 官有地貸渡料徵收方ノ件
明治二十年十一月
北海道廳訓令第一三五號
五二三
- 官有土地原野收入金徵收規程實施以前ニ係ルモノ取扱方ノ件
明治二十四年
三月二十日
五二三
- 官有地拂下代貸付料未納處分方ノ件
明治十八年六月
內務省達甲第二二號
五二四
- 未開地處分法ニ依ル辨償金徵收方ノ件
明治三十年十月二十六日
殖殖第一二八二五號
五二四
- 府縣ニ於テ建造セル港灣内ノ營造物使用料徵收ノ件
明治三十二年十二月七日
殖殖第五二六三號
五二五
- 監獄ニ係ル地所貸下料ノ件
明治三十五年四月二日
司法省會主甲第四〇二號
五二五
- 森林收入事務取扱ノ件
明治四十一年六月一日
北海道廳訓令第五百六十六號
五二六
- 同上通牒ノ件
明治四十一年六月十七日
五林務第二三〇七號
五二六
- 未開地及立木代金徵收ノ件
明治四十二年二月十七日
五拓第一九九八號
五二六
- 北海道國有林野及未開地並其產物賣拂代金延納ノ件
明治四十二年九月十五日
勅令第二一八號
五二六
- 北海道國有林野及未開地並其產物賣拂代金延納ニ關スル規則
明治四十二年十月三十一日
北海道廳令第九十號
五二七

- 北海道國有林野及其產物賣拂代金延納ノ件 明治四十二年十一月十五日 五二八
五林務第四七二五號
- 北海道國有未開地並其立木代金延納取扱方ノ件 明治四十二年十一月十五日 五二九
五林務第四七二五號
- 國有林野及未開地並ニ產物賣拂代金分納簿様式ノ拂 明治四十二年十一月二十日 五三〇
一會第九八一六號
- 未開地賣拂代金徴收ニ關スル拂 明治四十三年八月一日 五三二
拓殖第三九〇六號
- 損害賠償請求ニ對スル消滅時効ニ關スル件 大正二年四月四日 五三二
拓林第二三二六號
- 大藏省主稅局長ヨリ長官ヘ回答 大正二年五月二十一日 五三二
往第四八五六號
- 稅外歲入ノ金ノ未納整理方ノ件 大正元年一月十七日 五三二
內會第一一八號
- 大藏省主稅局長ヨリ長官ヘ回答 大正二年一月二十九日 五三三
往第八三二二號

第八類

○官用地

- 官用地ハ人民ニ使用ヲ許シタルモノ、外町村費ヲ賦課セサルノ件 明治十六年八月 五三五
大政官達第三一號
- 官省ニ於テ土地ヲ要スルトキ取扱方ノ件 明治十年十一月 五三五
內務省乙第一一三號
- 各廳用地實測ノ爲メ坪數増減ノ際伺出ニ及ハサル件 明治二十四年七月十三日 五三六
司丙第一〇三號
- 皇宮地及其附屬地實測ノ爲メ坪數増減ノ際伺出等ニ及ハサルノ件 明治二十五年八月十六日 五三六
地第一一三七號
- 官有地積算方ノ件 明治二十四年 五三六
十二月十五日

- 官用廢止處分稟請ヲ要セサル件 明治二十七年四月九日 五三七
第三四三號
- 御料地ニ編入又ハ賣買讓與交換ノ場合地種組換方ノ件 明治二十八年三月二十日 五三七
宮甲第一一號
- 官用ノ爲メ土地水面所用取扱方ノ件 明治二十八年四月二十四日 五三八
道廳訓令第二〇號
- 官用地充用上申ニ關スル件 明治二十八年 五三八
四月二十四日
- 御料地及國有林野中地種組替ノ件 明治三十三年八月三日 五三九
秘乙第三三三號
- 同上取扱方ニ關スル件 明治三十三年九月十四日 五三九
秘乙第三七三號
- 同上內務省所管地ニ編入ニ關スル件 明治三十四年八月三十日 五三九
秘甲一三七號
- 陸軍省用地トシテ民有地買收シタル土地地種組替ノ件 明治三十四年一月二十九日 五四一
地第 五號
- 地種目變換取扱手續ノ件 明治三十七年十二月二十三日 五四一
殖拓第五二四二號
- 御料地々種目組換ノ件 明治三十八年三月二十三日 五四二
內務省訓第二一〇號
- 同上通牒ノ件 明治三十八年三月二十三日 五四二
理甲第 四號
- 同上通牒ノ件 明治三十八年三月三十日 五四三
殖拓第一二二八號
- 同上通牒ノ件 明治三十八年四月一日 五四三
殖拓第一二二八號
- 御料地及各官省用地ニシテ地種目組換ニ關係セサル件 明治四十二年十二月二十二日 五四三
內務省訓第六二〇號
- 御料地其他地種目組換ニ關スル件 明治四十三年二月二日 五四四
五拓第一三二五三號
- 同上通牒ノ件 明治四十三年三月八日 五四四
五拓第一三二五三號
- 大藏省所管固定資本ニ屬スル官用地地種組換ノ件 明治四十年十二月二十日 五四五
內務省訓第一一三〇號

○地種組替上申ノ際地形圖添付ノ件	明治四十一年三月十二日	五四五
○地種組換取扱方ニ關スル件	明治四十三年四月二十七日	五四五
○陸軍充實ニ要スル官有地授受手數省略ノ件	明治四十一年四月十五日 本普第一九五九號	五四六
○札幌農學校第二農場内宅地番設定ノ件	明治三十四年八月二十二日 交甲第一二號ノ内	五四六
○陸軍省届地ノ產物特賣ノ件	明治三十二年五月 勅令第二〇六號	五四六
○官用地使用處分ノ件	明治四十年二月二十五日 五地第三三六二號	四四七
○官用地繼續使用願ノ件	明治四十年一月二十四日 五地第三三六二號	五四九
○官宅地ノ地代地租徵收方ノ件	明治五年十月四日 太政官布告第二九八號	五五〇
○官舎貸渡ノ節借地料徵收方ノ件	明治九年五月十二日 太政官達第五二號	五五一
○官舎貸渡ノ節借地料取立上納方ノ件	大正二年七月十九日 内務省理第三〇九號	五五一
○官舎敷地料ニ關スル件	明治四十一年二月二十六日 一出 第五三五號	五五一
○陸軍營繕費補充資金特別會計ノ爲ニスル陸軍ニ於ケル土地ノ貸付ニ關スル件	明治四十二年三月三十日 勅令第七〇號	五五二
○御料地内ノ溝渠ニ關スル件	明治四十四年六月九日 拓殖第七二二七號	五五三
○社寺學校病院へ寄附取扱方ノ件	明治九年四月 太政官布告第五四號	五五三

○寄附土地

○土地獻納寄附土地區分ノ件	明治十八年	五五四
○官廳又ハ官費支辨ノ事業ニ對シ金穀其他ノ物件寄附取扱方ノ件	明治二十二年四月十八日 内務省訓令第一八號	五五五
○土地寄附報告ノ件	明治四十一年三月三十日 北海道廳訓令第二十二號	五五五
○神社地及寺院堂宇敷地上地ニ關スル件	明治四十二年四月二十二日 内務省理 甲第三號	五五六
○同上通牒ノ件	明治四十二年五月五日 五拓第五一〇七號	五五六
○民有地寄附者行賞方上申ノ件	明治四十四年六月七日 北海道廳訓令第四二六號	五五六
○同上	明治四十四年六月七日 拓殖第七四七五號	五五七
○同上	明治四十四年六月十日 工發第二一三三號	五五八
○民有地寄附者行賞方取扱ノ件	大正元年 八月二十二日	五五八
○道路敷地寄附ニ依ル民有地ノ官有地成通知ノ件	明治四十四年六月八日 拓殖第七四七四號	五五八
○土地寄附願ニ關スル件	明治四十三年三月三十一日 五拓第三四〇一號	五五九
○寄附シタル土地不用ニ歸シタル場合無償返還ニ關スル件	明治四十三年 六月十五日	五六〇
○民有地寄附報告ノ件	明治四十三年九月十五日 拓殖第五四一四號	五六〇

第九類

○地所名稱

○地所名稱區別	明治七年十一月 太政官布告第一二〇號	五六一
---------	-----------------------	-----

○地所名稱區別細目 (地理察發議) (九年五月決列)

五六三

○地目細別

- 官有地所管區分ノ件 明治十七年十二月
山林、地理兩局外第四九號..... 五七二
- 揭示場敷地種編入方ノ件 明治八年五月
太政官達第七三號..... 五七二
- 御由緒アル土地舊跡名區ノ部ニ編入保存ノ件 明治八年五月
內務省達乙第六六號..... 五七三
- 池澤溝渠地種編入方ノ件 明治八年八月
太政官達第一四六號..... 五七三
- 民有社地地種區分ノ件 明治八年八月
內務省達乙第一〇一號..... 五七三
- 地方廳賦金ヲ以テ建設ノ傳習所病院敷地々種編入方ノ件 明治八年九月
內務省乙第四百十四號達..... 五七四
- 無代下渡ニ係ル社寺境内地種組換ノ件 明治十二年
二月二十四日..... 五七四
- 官營ノ倉庫及家属敷地地種編入方ノ件 明治二十年
內務省達乙第十六號..... 五七五
- 公立學校敷地地種組入方ノ件 明治二十年
一月二十二日..... 五七五
- 火葬場斃馬捨場土砂揚場地種組入方ノ件 明治二十四年
八月十九日..... 五七五
- 私設鐵道用地地種組入方ノ件 明治二十五年
五月二十七日..... 五七六
- 未開地ヲ墾成スルモ地種組換ヲ要セサル件 明治三十年一月十三日
內地甲第一四五號..... 五七六
- 地籍錐形ノ件 明治十六年四月二十日
內務省達乙第十六號..... 五七八

○地籍

- 町村名新設村界組換及ヒ官用ノ爲メ土地買上處分ノ件 明治十九年
三月五日..... 五九三
- 民有地内へ移轉シタル縣郷社地地種組入方ノ件 明治二十二年二月二十三日
神奈川縣 伺..... 五九三
- 民有地へ移轉シタル社寺地地種組入方ノ件 明治二十四年十二月二十八日
廣島縣 伺..... 五九四
- 郡區町村名ノ變更報告方ノ件 明治二十六年七月五日
送甲 第二一七二號..... 五九五
- 郡市區境界變更町村字名ノ分合改稱報告ノ件 明治二十六年七月六日
郵內乙第四三九二號..... 五九五
- 豫定道路及堤防敷地地目編入方ノ件 明治二十六年
十月二十八日..... 五九六

第十類

○社寺

- 社寺上地官林委託規則 明治二十四年四月
農商務省令第五號..... 五九九
- 社寺境内ノ樹木伐採禁止ノ件 明治六年七月
太政官布告第二三五號..... 六〇二
- 社寺境内ノ樹木取扱方ノ件 明治十五年八月
內務省達番外..... 六〇二
- 社寺境内使用處分方ノ件 明治二十四年五月
內務省訓令第四六三號..... 六〇三
- 官有社寺境内地使用契約書ノ件 明治二十七年四月六日
北海道廳訓第一二二號..... 六〇三
- 官有社寺境内ノ使用ハ管轄廳ノ認可ヲ要スル件 明治二十五年十一月二十八日
北海道廳訓第二八一號..... 六〇五
- 社寺境内區域變更スヘカラサル件 明治二十四年十一月二十七日
內務省訓第一〇一六號..... 六〇五
- 社寺境内地ノ増減及帳簿上正誤ノ場合報告方ノ件 明治二十六年七月二十五日
內務省訓令第五三六號..... 六〇五
- 社寺境内土地收用及工事施行ノ場合取調方ノ件 明治二十七年十二月十三日
社甲 第八〇〇號..... 六〇六

- 官有地社寺境内ヲ官設鐵道敷地ニ充用ノ件明治三十五年一月.....六〇六
- 廢合寺院跡地並ニ建物處分規則明治八年九月.....六〇七
- 神社境内坪數制限ノ件明治九年.....六〇九
- 廢合社寺取扱方ノ件明治十九年六月二十八日.....六一〇
- 社寺移轉ニ付稟議ノ件明治二十六年八月一日.....六一〇
- 社寺創建等取扱内規ノ件社寺局規.....六一〇
- 社寺ノ爲メ金穀ヲ借入ル、トキ氏子檀家總代連署方ノ件明治十年五月.....六一六
- 社寺ノ寶物古文書土地建物取扱方ノ件明治十二年七月.....六一六
- 社寺總代人ヲ定メ願書ニ連署方ノ件明治十四年七月.....六一七
- 社寺ニ於テ地所建物什物等抵當賣買ニ管長添書方ノ件明治十七年十月.....六一七
- 鄉村社寺墓地廢合新設移轉等ノ節稅務管理局ニ通知方ノ件明治三十一年五月三日.....六一八
- 御料地中社寺境内トシテ必要ナル個所引渡ニ關スル件明治三十六年九月一日.....六一八
- 神社寺院佛堂合併跡地讓與ノ件明治三十九年八月十日.....六一九
- 同上處分方ノ件明治四十一年五月十三日.....六一九
- 同上通牒ノ件明治四十一年六月一日.....六一九
- 官國弊社以下神社ノ祭神、神社名、社格、明細帳、境内、創立、移轉、廢合、參拜、拜觀、寄附金、講社神札等ニ關スル件大正二年四月二十二日.....六一九

- 官國神社以下神社境内制限其他ノ件(抄錄)大正二年四月二十一日.....六二〇
- 神社ニ關スル規程明治四十一年九月二十五日.....六二二
- 寺院ニ關スル規程明治四十一年九月二十五日.....六二四
- 社地新設又ハ變更許可ノ場合ニ於ケル取扱ノ件明治四十四年二月二十四日.....六二五
- 社寺境内地區變更ニ伴フ官民有地交換ノ件大正元年十二月四日.....六二五

○學校

- 中小學校敷地無代下附坪數制限ノ件明治十三年一月.....六二六
- 公立學校敷地無代下渡處分法ノ件明治十三年三月.....六二六
- 公立農學校同商業學校職工學校敷地無代下渡方ノ件明治十四年三月四日.....六二七
- 公立農學校用田實驗ノ爲メ官有地無料使用ノ件明治十六年十月.....六二七
- 公立學校敷地無代下渡ハ會計法施行後ト雖モ從前ノ通タル旨通牒ノ件明治二十七年四月二十三日.....六二七
- 教育所敷地無代下附ノ件明治四十三年十二月廿七日.....六二七

○墓地

- 隈リニ墓地設置禁止及永久墓地撰定ノ件明治六年十月.....六二八
- 御陵墓ト認ムヘキ場所保存方ノ件明治七年五月.....六二八
- 墓地及埋葬取締規則明治十七年十月四日.....六二九
- 墓地埋葬取締規則違反者處罰ノ件明治十七年十月.....六三〇

- 耕宅地ニアラサル民有地ヲ墓地火葬場ト爲ス場合ハ經伺ヲ要セサル件 明治二十年三月二十六日 内務省訓第三百七十號 六三〇
- 墓地火葬場位置選定方各郡區長へ通牒ノ件 明治二十一年一月二十三日 警 第五八號 六三〇
- 墓地火葬場ニ要スル土地處分方ノ件 明治二十三年十一月二十二日 地 第九六〇號 六三一
- 墓地火葬場設置ト土地拂下ト併セ出願ノ場合取扱方ノ件 明治二十八年十二月十七日 内地 第二一二三號 六三一
- 同上ノ件 明治二十年七月二十四日 殖地 第一六一五號 六三二
- 古墳又ハ古墳ト認ムヘキ箇所廢堀ノ上申書ニ圖面添付ヲ要スル件 明治三十四年五月十一日 六三二
- 墓地火葬場ノ設定若クハ地積擴張ノ願書調査方ノ件 明治三十六年一月十一日 北海道廳訓令第二號 六三二

○公園

- 公園設置ハ經伺ノ上處分スヘキ件 明治二十七年九月六日 第一〇一九九號 六三四
- 公園ノ設置變更廢止ハ經伺ヲ要セサル件 明治三十九年十月五日 内務省訓第七一二號 六三四
- 公園設置又ハ擴張ノ爲メ必要ナル土地取扱方ノ件 明治三十九年十月五日 衛 甲 第五五號 六三五
- 名勝古蹟ニ碑表建設願取扱ノ件 明治三十一年六月三日 庶 甲 第一一五號 六三五
- 同上ノ件 明治三十一年六月二十日 北海道廳訓第二四五號 六三五

○形像

- 形像取締規則 明治三十三年五月十九日 内務省令第一八號 六三六
- 形像取締ニ關スル土地處分ノ件 明治三十三年五月十九日 秘 甲 第一五〇號ノ内 六三七

○形像建立取扱方ノ件 明治二十九年十二月二十六日 庶 甲 第二二六〇號 六三七

第十一類

○舊土人保護

- 北海道舊土人保護法 明治三十二年三月 法律 第二十七號 六三九
- 北海道舊土人保護法施行規則 明治三十二年四月 内務省令第五號 六四〇
- 北海道舊土人保護法施行細則 明治三十二年六月十三日 北海道廳令第五十一號 六四一
- 北海道舊土人保護法施行細則取扱手續 明治三十二年六月十三日 北海道廳訓令第三七號 六四四
- 北海道舊土人共有財産管理規程 明治三十二年十月三十一日 北海道廳令第九十四號 六四五
- 同共有財産管理ニ關スル件 明治三十五年八月九日 北海道廳訓第七八四號 六四七
- 同上共有財産及窮民賑恤ニ關シ報告ノ件 明治三十六年一月二十三日 北海道廳訓第六三號 六四七
- 舊土人保護地存置方ノ件 明治二十七年 三月二日 六四八
- 舊土人所有地讓渡等ノ出願ノ際臺帳謄本添付方ノ件 明治三十二年十二月七日 殖 拓 第五五〇三號 六四八
- 舊土人保護法適用方ノ件 明治三十二年十二月九日 收 乙 第二四一一號 六四八
- 舊土人保護法ニ依リ土地下付方ノ件 明治三十三年九月十五日 殖 拓 第五八五一號 六五〇
- 舊土人保護法ニ依リ土地下付指令書式ノ件 明治三十五年七月二十九日 殖 拓 第三六三四號 六五〇
- 舊土人保護法ニ依リ未開地下付ノ件 大正二年十月二十五日 訓 第七九七號 六五〇

第十二類

○土地測量

- 土地調査心得明治三十年七月二十七日
北海道廳訓第一六五號.....六五三
- 河川ニ對スル堤防敷地控除ノ件明治三十六年九月二十一日
殖第 第四九一八號.....六六九
- 殖民地選定及區畫施設規程明治二十九年
五月廿九日議定.....六六九

○連絡圖

- 土地連絡圖調製ニ關スル實地調査規則明治二十九年五月十六日
北海道廳令第二十六號.....六七四
- 土地連絡圖調製及整理手續明治三十年七月六日
北海道廳訓第一四三號.....六七五
- 土地連絡圖調製實地調査員監督規程明治三十六年五月七日
北海道廳訓第四五七號.....六八一

○土地整理

- 土地調査並堤塘敷地調査規則明治四十三年五月十二日
北海道廳令第七〇號.....六八二
- 土地整理並堤塘敷地調査規則ニ依ル代理人屆ニ關スル件明治四十三年五月十二日
北海道廳令第四二號.....六八四
- 土地整理並堤塘敷地調査規則施行細則明治四十三年五月十二日
第六三二號.....六八四
- 風防林調査規程大正二年六月二十四日
廳 決 議.....六八八
- 土地改良調査規程大正三年三月五日
北海道廳訓令第一五號.....六九一

第十三類

○要塞地帯

- 要塞地帯法明治三十二年七月
法律 第百五號.....七〇一
- 要塞地帯法施行規則明治三十三年六月
陸軍省令第一四號.....七〇六
- 同上ノ件明治三十三年六月
海軍省令第十六號.....七〇九
- 要塞近傍水陸測量取締ノ件明治三十一年七月
勅令 第百七十六號.....七一〇
- 要塞地帯區域ノ件明治三十二年八月
陸軍省告示第七號.....七一一
- 要塞地ニ於ケル禁止制限解除事項及區域ノ件明治三十四年十月
陸軍省告示第九號.....七一一

○陸地測量

- 陸地測量標條例明治二十三年九月
法律 第二十三號.....七一四
- 陸地測量標條例施行細則明治二十八年八月
陸軍省令第一七號.....七一六
- 測量諸標保管規程明治三十年八月四日
北海道廳訓令第四一號.....七二一
- 陸地測量標敷地トシテ民有地寄附取扱方ノ件明治二十八年八月二十日
內務省訓令第六二四號.....七二二
- 同上ノ件明治二十八年八月二十九日
北海道廳訓第二四九號.....七二二
- 陸地測量標敷地登記ニ關スル件明治二十八年十月六日
丙 第一六四號.....七二二
- 同上ノ件明治二十八年
十月十二日.....七二三

第十四類

鐵道

- 私設鐵道法明治三十三年三月法律第六四號.....七二五
- 私設鐵道條例中政府ノ意義解釋ノ件明治二十年五月閣令第一四號.....七二八
- 鐵道ニ要スル土地取扱方ノ件明治二十二年十一月二十八日內務省訓令第七九五號.....七三九
- 鐵道停車場線路敷地地種組替方ノ件明治二十七年六月十五日內務省訓令第四四八號.....七三九
- 私設鐵道敷地等無料貸下ノ件明治二十年十月十二日.....七三九
- 公用ヲ廢シタル地所鐵道會社ヘ拂下方ノ件明治二十六年九月十一日內二進第三二八號.....七四〇
- 北海道鐵道施設法明治二十九年五月十三日法律第九十三號.....七四〇
- 官設鐵道用地充用方ノ件明治二十九年十一月四日內地第三二一九號.....七四二
- 專用鐵道規則適用範圍ノ件明治三十四年六月十五日鐵道乙第九二四號.....七四二
- 直接公用地ヲ鐵道用地ニ拂下ノ件明治三十五年七月十日.....七四二
- 遞信省所管鐵道用地取扱ニ關スル件明治三十八年十月二十日.....七四三
- 免租地タル鐵道用地ヲ有租地ニ變更ノ場合ニ於ケル取扱方ノ件明治四十年三月二十八日五地第一五〇五號.....七四五
- 鐵道用地寄附願書取扱ノ件明治四十年十月二十一日五拓第四七六三號.....七四五
- 買収ニ係ル鐵道用地地種組替省署ノ件明治四十年九月十五日五拓第四七九〇號.....七四六

- 同上通牒ノ件明治四十年十二月十六日內務省遞甲第一九九號ノ內.....七四六
- 同上ノ件明治四十年十二月十六日內務省訓第一〇二號.....七四七
- 同上通牒ノ件明治四十一年四月二十七日五拓第二〇九四號.....七四七
- 鐵道用地地種目ニ關スル件明治四十二年七月五日內務省閣甲三七號.....七四七
- 鐵道用地ニ關スル件大正三年六月六日.....七四九
- 輕便鐵道法明治四十三年四月二十日法律第五十七號.....七四九

水道

- 水道條例明治二十三年二月法律第九號.....七五一
- 個人用水道布設ニ關スル件明治三十六年七月二十一日衛甲第四八八號.....七五三
- 水道用地處分ノ件明治四十一年七月二十九日.....七五四
- 下水道法明治二十三年三月法律第三十二號.....七五四
- 下水道法施行規則明治三十四年七月內務省令第二十一號.....七五六
- 下水道築造認可申請ノ件明治三十四年七月內務省訓令第十一號.....七五七

軌道

- 軌道條例明治二十二年八月法律第七十一號.....七五八
- 軌道條例取扱方ノ件明治三十四年十月內務省訓令第七號.....七五九

- 關係議會ニ諮問方ノ件明治三十二年十月二十七日.....七六〇
- 諮問ニ際シ議會不成立ノ場合ニ於ケル取扱方ノ件明治三十三年一月十二日.....七六一
- 公有水面埋立並ニ軌道敷設ニ關スル件明治三十三年四月九日.....七六一
- 軌道敷設事業認定申請書進達方ノ件大正二年三月十八日.....七六一
- 軌道敷設ニ關スル件明治三十五年五月二十一日.....七六一
- 軌道敷設願取扱方ノ件明治三十五年八月十日.....七六二
- 同上ノ件北海道廳訓令第百一十一號.....七六二
- 同上ノ件明治三十五年八月十日.....七六三
- 同上ノ件北海廳訓令第九八號.....七六三
- 同上ノ件明治三十五年八月十二日.....七六三
- 軌道敷設取扱方ノ件明治三十七年四月八日.....七六四
- 軌道敷設取扱方ノ件拓殖第六一六二號.....七六四
- 道路掃除方ノ件明治五年十月.....七六四
- 道路敷地貸渡禁止ノ件明治八年十二月.....七六五
- 道路分類等級ノ件明治九年六月.....七六五
- 道路副員ノ件明治八年一月.....七六七
- 道路堤塘ニ軌道條例ニ依ラサル軌道敷設願取扱方ノ件明治三十三年七月三日.....七六七
- 同上處分ニ關スル件明治三十三年七月三日.....七六七
- 官林内道路開鑿鐵道敷設ニ關スル件明治三十四年四月十六日.....七六七

○道路

- 道路使用願ハ警察署ノ意見ヲ具申スヘキ件明治三十四年四月五日.....七六八
- 拓殖費支辨ニ屬スル道路敷地及樹木處分手續明治三十六年十二月三日.....七六九
- 道路敷地求積ニ關スル件明治四十二年一月十七日.....七七〇
- 道路敷地ニ關スル件明治四十二年九月四日.....七七一
- 排水道路敷地地種組替ノ件明治四十三年二月十八日.....七七二
- 土木事業執行規程明治四十三年九月一日.....七七二
- 道路敷地ニ充用スヘキ貸付地部分返還ニ關スル件明治四十三年十月八日.....七七三
- 土木事業執行規程中取扱方ノ件明治四十三年十月十四日.....七七四
- 道路敷地處理方ノ件明治三十八年一月九日.....七八六
- 土木事業執行規程改正ニ關スル件明治四十五年八月五日.....七八六
- 公共用地又ハ共有地ヲ道路敷地ニ地種組替ノ件大正元年八月六日.....七八六
- 道路潰地圖書送附ノ際豫定道控除ノ件明治四十五年三月十九日.....七八七
- 私費工事許可ノ場合敷地確定ノ件大正二年十一月二十六日.....七八八

○運河

- 運河法大正二年四月八日.....七八九
- 運河法法律第十六號.....七八九

○電氣

- 電氣事業法明治四十四年三月二十九日法律第五十五號.....七九二
- 電氣事業法第九條ニ依ル使用許可ニ關スル件明治四十四年十月七日內務省第二四五三號.....七九六
- 電柱建設ノ際通知方ノ件明治四十四年八月十二日土庫第一六三三號.....七九六

第十五類

○河川

- 河川法明治二十九年四月七日法律第七十一號.....七九九
- 河川法施行規程明治二十九年六月二日勅令第二百三十六號.....八一〇
- 河川法第四十八條ニ依レル命令ノ件明治三十年十月十八日勅令第三百七十七號.....八一三
- 河川ニ關スル行政監督ノ件明治二十九年六月二日勅令第二百三十五號.....八一五
- 河川臺帳明治二十九年十月十四日勅令第三百三十一號.....八一六
- 河川臺帳ニ關スル細則明治二十九年十二月八日內務省令第十三號.....八一八
- 河川臺帳取扱方ノ件明治三十一年八月內務省訓令第二十六號.....八二〇
- 河川法第五條ニ依ル命令ノ件明治三十二年十月內務省令第四百四號.....八二一
- 河川法第九條ニ依ル命令ノ件明治三十二年五月內務省令第十六號.....八二二
- 河川法第五十八條ニ依ル罰則ノ件明治三十三年四月勅令第四百四十八號.....八二二
- 河川工事費補助手續ノ件明治三十二年五月內務省令第二十一號.....八二二

- 河川法第三十二條第二項費用補助ニ關スル件明治三十二年四月勅令第二百二十二號.....八二三
- 河川法第四十條ニ依ル補償手續ノ件明治三十二年七月內務省令第三十六號.....八二四
- 河川法第四十三條ニ依ル命令ノ件明治三十三年五月內務省令第二十八號.....八二四
- 河川法第四十七條ニ依ル命令ノ件明治三十三年七月勅令第三百號.....八二五
- 河川法第五十條ニ依ル命令ノ件明治三十二年六月內務省令第二十二號.....八二七
- 河川敷地ノ公用ヲ廢シタル土地ノ處分ニ關スル件明治三十二年九月勅令第三百九十一號.....八二八
- 河川改修ノ爲メ官有地ヲ要スルトキ取扱方ノ件明治三十三年六月內務省訓令第二十號.....八二九
- 河川法及同施行規程ニ依ル告示ノ件明治三十二年五月內務省令第十三號.....八三〇
- 河川法等ニ依ル認可申請ハ土木監督署經由ノ件明治三十二年五月內務省訓令第十五號.....八三〇
- 河川法ニ依ル稟伺又ハ報告ニ關スル件明治三十二年五月內務省訓令第十六號.....八三一
- 明治二十九年勅令第二百三十五號第二條但書ニ依リ認可ヲ經ルヲ要セサル河川工事ニ關スル件明治三十八年三月內務省令第四號.....八三一
- 河川法ヲ施行セサル河川等ニ關スル工事ニシテ稟伺ノ上處分スヘキ件明治三十八年三月內務省訓令第五號.....八三二
- 河川法第三十二條第二項ニ依リ費用ノ補助ヲ受ケタル土木工事竣工認可ニ關スル規程明治三十六年七月內務省令第八號.....八三三
- 河川法ヲ施行シタル河川ニ對シ認可ヲ要セサル事項ノ件明治三十八年三月內務省訓令第四號.....八三四
- 河川法ヲ施行セサル河川ニ關シ認可ヲ要スル事項ノ件大正元年十一月十六日內務省訓令第二十五號.....八三四

- 河川法ニ依リ工作物ノ除却又ハ占用許可ノ取消ヲ要スルモノ處分後直ニ報告ノ件
明治三十八年四月
内務省訓令第七號……………八三七
- 河川法ニ依ル河川ニ關スル工事ノ爲不用ニ歸スル土地ノ處分ニ關スル件
明治三十八年四月
内務省訓令第七號……………八三七
- 河川取締規則
明治三十六年三月十四日
北海道廳令第三十六號……………八三七
- 河川取締規則ニ依ル河川指定ノ件
明治三十六年三月二十二日
北海道廳告示第二百三號……………八四一
- 許可ヲ得スシテ堤防ヲ築キ又ハ堰止ヲ爲スヲ禁スルノ件
明治三十一年五月十八日
訓令第九十六號……………八四二
- 河川ノ土砂採取願取扱ノ件
明治三十二年十一月十七日
拓殖第五〇八九號……………八四二
- 農科大學所屬演習林内ノ河川ニ關スル件
大正二年七月二日
拓殖第四五六四號……………八四二

砂防

- 砂防法
明治三十年三月二十七日
法律第二十九號……………八四四
- 砂防法施行規程
明治三十年十月二十三日
勅令第三百八十二號……………八五一
- 砂防ニ關スル行政監督ノ件
明治三十一年一月三十一日
勅令第五號……………八五三
- 砂防法第十一條ノ地租其他ノ公課減免ノ件
明治三十二年八月
勅令第三百七十四號……………八五五
- 砂防法第三十三條ニ依ル命令ノ件
明治三十二年七月
内務省令第三十九號……………八五五
- 砂防法第三條ニ依リ國庫ノ補助ヲ受ケテ施行スル砂防工事竣工認可ノ件
明治三十三年七月
内務省訓令第三號……………八五六

第十六類

礦山

- 鑛業法
明治三十八年三月
法律第四十五號……………八五九
- 鑛業人無斷官有地使用取締方ノ件
明治二十七年二月五日
内務部長通牒第一〇四八號……………八五七
- 鑛業用地取扱方ノ件
明治二十八年十二月三日
内地第二〇二三號……………八七六
- 鑛業用地ニ關スル件
明治三十年九月二十二日
拓殖第九〇八六號……………八七八
- 鑛物試掘採掘願ノ許可其他ノ異動通知省路ノ件
明治三十二年二月十七日
拓殖第七〇〇號……………八七八
- 鑛業出願地地名地種目等調査ニ關スル件
明治三十三年三月
農商務省訓令第十三號……………八七八
- 鑛物試掘採掘等ノ出願ニ付調査ノ請求ヲ受ケタル場合報告方ノ件
明治三十二年三月三十日
訓令第八十一號……………八七九
- 鑛物試掘採掘等ノ出願ニ對シ公益上支障ノ有無三十日以内ニ調査ノ件
明治三十二年四月七日
拓殖第一四四四號……………八七九
- 鑛物砂鑛等ノ出願調査照會書ニ圖面返戻方記載省署ノ件
明治三十二年四月十日
拓殖第一四七八號……………八七九
- 鑛業用地トシ必要ナル土地處分ノ件
明治三十二年二月二十三日
拓殖第七七四號……………八八〇
- 石油鑛出願ニ對シ禁止區域ニ關スル件
明治三十五年二月十七日
拓殖第七六〇號……………八八一
- 官林内ニ於ケル鑛業出願ニ關シ所轄支廳長ヘ照會省署ノ件
明治三十五年五月十九日
拓殖第二四八八號……………八八四
- 採鑛願ニ關スル豫防條ノ件
明治四十年三月十四日
監發第五〇號……………八八四
- 鑛業ニ供スル爲メ國有土地處分ニ關スル件
明治四十一年八月二十八日
本廳議決……………八八四
- 鑛業出願地地名地種目等調査ニ關スル件
明治三十五年十一月八日
北海道廳訓令第二百一十一號……………八八六
- 鑛物及砂鑛出願添付圖返戻方ニ關スル件
明治四十三年十月十五日
札礦四三第一六五三號……………八八七
- 鑛業砂鑛業出願ノ際公益ニ關スル調査期日其他ノ件
大正元年八月二十日
農商務令訓令第一號……………八八七

- 礦物試掘採掘等ノ出願ニ付調査ノ請求ヲ受ケタル場合ノ報告廢止ノ件 大正元年九月九日 八八八
- 礦業出願地、地名、地種目等調査ノ請求ヲ受ケタル場合報告廢止ノ件 大正元年九月九日 八八八
- 礦業及砂鑛出願公益關係其他調査ニ關スル件 大正元年九月九日 八八八
- 礦業及砂鑛出願公益關係其他調査ニ關スル件 大正元年九月九日 八八八
- 礦業及砂鑛出願公益關係其他調査ニ關スル件 大正元年九月九日 八八八

○砂鑛

- 砂鑛法 明治四十二年三月 八九〇
- 砂鑛採取承諾願ニ關スル件 明治三十二年二月四日 八九四
- 砂金採取願ニ對スル意見書ノ件 明治三十二年三月二十九日 八九四
- 砂鑛採取承諾願ニ關スル件 明治三十二年四月二十三日 八九五
- 同上承諾願調査ニ關スル件 明治三十二年四月二十三日 八九五
- 同上ノ件 明治三十二年六月二十三日 八九五
- 砂金採取禁止區域ノ件 明治三十三年五月十八日 八九六
- 御料地内ノ河川ニ於テ砂鑛採取願ニ關シ國ニ屬スル公私有區別ノ件 明治三十四年四月二十二日 八九七
- 採鑛事業制限ノ件 明治三十五年五月二十七日 九〇四
- 保安林内砂鑛採取ニ關スル件 明治三十五年十月一日 九〇四
- 砂金採取承諾願ニ關スル件 明治三十五年十一月二十五日 九〇五

- 砂金採取承諾願役場經由ニ關スル件 明治四十二年二月二十五日 九〇五
- 砂鑛採取承諾ニ關スル件 明治四十三年四月二十八日 九〇五
- 砂鑛採取願ニ關スル件 明治四十三年九月十九日 九〇六
- 砂鑛採取出願地内民有地ノ所有者ノ住所氏名調査ノ件 大正三年五月十六日 九〇七

第十七類

○土地收用

- 土地收用法 明治三十三年三月 九〇九
- 土地收用法施行令 明治三十三年三月 九二二
- 收用スヘキ土地ノ細目ヲ示サ、ル場合ニ於ケル公告方ノ件 明治二十二年十二月九日 九二六
- 工事免許後ト雖モ收用ノ公告ヲ要スル件 明治二十八年十一月十四日 九二六
- 收用シタル土地貸付方ノ件 明治三十年二月十七日 九二六
- 土地收用法ニ依リ事業ノ準備上立入認可出願手續ノ件 明治三十一年六月十一日 九二七
- 土地收用法第六條ニ基キ發スル命令ノ件 明治三十三年三月 九二七
- 土地收用法第四十六條ニ依ル合同收用審査會ニ關スル件 明治三十三年三月 九三〇
- 土地收用法第八十五條第三項ニ基キ發スル命令ノ件 明治三十三年三月 九三〇
- 土地收用法第六十九條ニ依リ發スル命令ノ件 明治三十三年三月 九三一

- 土地收用法ニ關シ稟伺又ハ報告ノ件 明治三十三年四月 九三二
- 土地收用法施行手續方ノ件 明治三十三年六月八日 九三二
- 土地收用法施行細則 明治三十四年五月十日 九三三
- 土地收用法施行細則ニ注意ノ件 明治三十四年五月十日 九三三
- 土地收用法ニ依リ起業者ヨリ事業認定ノ申請ヲ爲シタル場合ニ關スル件 明治三十五年七月 九三四
- 土地收用法第十五條第一項第二項ニ依リ認可又ハ通知ヲ受ケタルトキ報告ノ件 明治三十五年八月六日 九三四
- 土地收用法ニ依リ起業者ヨリ事業認定ノ申請ヲ爲シタル場合ニ關スル件 明治三十五年八月六日 九三五
- 鑑定人事實參考人旅費及手當支給規定 北海道廳令第九十號 九三五
- 收用審査會ヲ被告トシテ訴願又ハ行政訴訟ヲ提起シタル場合ニ於ケル辨明書又ハ答辯書提出方ノ件 明治四十一年六月二十七日 九三六
- 土地收用法第九條ノ通知ニ關スル件 大正二年一月十六日 九三六

第十八類

○土地臺帳

- 土地臺帳規則 明治二十二年三月 九三七
- 土地臺帳規則施行細則 明治二十二年四月 九三七
- 地券臺帳ヲ以テ土地臺帳ニ充用ノ件 明治二十二年三月 九三九

○登記

- 土地臺帳規則第三條ニ依ル通知期限ノ件 明治二十二年五月 九三九
- 國有地拂下ノ場合所有權移轉登記ヲ爲ササル土地ハ臺帳謄本下付セサル件 明治二十九年六月九日 九四〇
- 不動產登記法 明治三十二年二月 九四一
- 不動產登記法施行細則 明治三十二年五月 九七四
- 登記抹消手續ニ關スル件 大正二年四月十八日 九九〇
- 登記事務特別取扱ノ件 明治二十一年五月二十五日 九九一
- 土地所有權ノ移轉及質入登記ヲ爲シタルトキ通知方ノ件 明治二十二年五月 九九一
- 官有地ニ在ル民有建物賣買證文ニ與書ノ件 明治二十六年七月二十日 九九一
- 同上ノ件 明治二十六年九月七日 九九二
- 公證ヲ經タル證書面ノ權利ニ關スル登記取扱手續 明治三十二年五月 九九二
- 登記請求手数料ノ件 明治三十二年五月十三日 九九五
- 國有土地下戻ノ登記取扱ノ件 明治三十三年十月十四日 九九六
- 不動產ニ關スル權利ヲ取得シ又ハ移轉シタル場合ニ於ケル登記取扱ノ件 明治三十四年七月 九九六
- 內務省所管ニ係ル不動產登記囑託官吏指定ノ件 明治三十五年四月十日 九九七
- 大藏省所管ニ係ル不動產登記囑託官吏指定ノ件 明治三十五年五月二十七日 九九七

○官有地ノ民有地成ノ登記ニ關スル件	明治三十一年六月十三日	九九七
○同上ノ件	明治三十七年四月十一日	九九九
○官有地保存登記ノ件	明治三十七年五月二日	一〇〇〇
○同上ノ件	明治三十七年五月十二日	一〇〇〇
○同上ノ件	明治三十七年五月十七日	一〇〇〇
○國有地拂下等ノ場合登記取扱方ノ件	明治三十七年五月二十三日	一〇〇四
○同上通牒ノ件	明治三十七年五月二十四日	一〇〇五
○公有水面埋立地登記ニ關スル件	明治三十八年三月十六日	一〇〇五
○地番號付記ノ件	明治三十七年十一月一日	一〇〇六
○建物登記申請ニ關スル件	大正二年四月十八日	一〇〇七
○民有地ヲ國ノ公有ト爲シタル場合ニ於ケル登記ノ件	明治三十三年十一月二十一日	一〇〇八
○同上通牒ノ件	明治三十四年一月十九日	一〇〇九
○相續人曠缺ノ爲メ國庫ニ歸シタル土地登記取消手續ノ件	明治三十四年十一月八日	一〇〇九
○各省ノ所管ニ係ル不動産ノ登記囑託ニ關スル件	明治三十五年一月	一〇一〇
○登記權利者表示ノ件	明治三十七年六月十八日	一〇一〇
○同上ノ件	明治三十八年一月十六日	一〇一〇
○國有土地登記ニ關スル件	明治四十二年五月十三日	一〇一一

○登記原因ヲ證スル書面ニ關スル件	明治三十六年九月三十日	一〇一二
○同上ノ件	明治三十六年十一月二日	一〇一三
○登記請求事項戶長ヘ委任ノ件	明治三十七年十二月十四日	一〇一三
○同上ノ件	明治三十七年十二月二十七日	一〇一四
○國有地保存登記濟申報ノ件	明治三十七年十二月二十日	一〇一五
○未開地處分法第二十條第二項申請書ノ意義解釋ノ件	明治四十一年七月二十五日	一〇一五
○賣拂地登記事項抹消ニ關スル件	明治四十三年七月二十日	一〇一六
○登記囑託ノ際印紙貼付方ノ件	明治四十三年九月二十日	一〇一七
○國有地ヲ民有ニ移ス場合ノ登記ニ關スル件	大正元年十二月二十七日	一〇一八
○永代借地及永代借地ノ上ニ存スル建物ニ關スル登記取扱手續ノ件	明治三十四年九月	一〇一九
○同上建物登記ノ謄本抄本請求等ニ關スル手数料ノ件	明治三十四年九月	一〇二〇
○立木登記ニ關スル件	明治四十二年四月二日	一〇二〇

第十九類

○外國人借地權

○外國人又ハ外國法人ノ永代借地權ニ關スル件	明治三十四年九月	一〇二五
○地上權ノ移轉ノ場合取扱方ノ件	明治三十二年十一月二十八日	一〇二七

- 借地權ノ裏面又ハ書替ニ手數料ヲ徵收セサル件 明治三十三年二月八日 甲第二六五號ノ一 一〇二七
- 舊居留地地上權ノ移轉ニ關シ裏書ノ件 明治三十三年二月二十三日 甲第二六六號 一〇二八
- 永代借地權ニ關スル件 明治三十四年九月 勅令第七十九號 一〇三一
- 永代借地權ニ關シ稅務署ヘ通知ノ件 明治三十四年九月 內務省令第二四號 一〇三〇
- 元外國人居留地永代借地權ニ關スル取扱ノ件 明治三十五年十二月十三日 拓第五四九八號 一〇三一
- 永代借地ニ關スル證書帳簿ニ印紙稅免除ノ件 明治四十二年十二月七日 送第五三三九號 一〇三三
- 同上通牒ノ件 明治四十二年十二月二十日 五拓第一二二三三六號 一〇三四

第二十類

會計

- 會計法 明治二十二年二月 法律第四號 一〇三五
- 會計規則 明治二十二年四月三十日 勅令第六十號 一〇四〇
- 稅外諸收入證明規程 明治二十三年十一月二十五日 會計検査院達第一號 一〇四四
- 同上ノ規程ニ依リ提出スル證憑書類省畧方ノ件 明治四十二年四月二十八日 會第九五五號 一〇四四
- 稅外歲入徵收額證憑書類ニ關スル件 明治四十四年六月二日 拓第七一八八號 一〇四五
- 土地水面ノ命令書又ハ指令書ノ請書ニ印紙貼用ヲ要セザル件 明治二十九年八月十七日 內地第一三九四號 一〇四六
- 同上通牒ノ件 明治二十九年九月二十九日 內地第一三九四號 一〇四六

- 土地水面ノ處分ニ關シ請書ヲ以テ稅外收入ノ證明ニ供スルノ件 明治二十七年四月六日 內務省訓第二三八號 一〇四七
- 同上通牒ノ件 明治二十七年八月二十二日 內務部第九五〇號 一〇四七
- 國庫出納上一錢未滿ノ端數計算ニ關スル件 明治三十年三月 法律第三十一號 一〇四八
- 單價計算ノ際毛位以下切捨ノ件 大正二年三月二十四日 拓第三二一二號 一〇四九
- 入札又ハ契約ノ保證金ニ關スル件 明治四十三年九月六日 勅令第三百四十號 一〇四九
- 入札又ハ契約ノ保證金トシテ提供スヘキ有價證券種類 明治四十三年九月十六日 內務省告示第三百十七號 一〇四九
- 外國貨幣換算價格ノ件 大正三年 六月五日 一〇五〇

地租

- 地租條例 明治十七年三月 太政官布告第七號 一〇五〇
- 地租條例施行規則 明治四十三年十二月二十日 勅令第四百四十四號 一〇五八
- 地租條例及地租條例細則取扱方 明治二十二年十二月 大藏省訓令第七十六號 一〇六一
- 鐵道用地免租ニ關スル件 明治二十八年三月十一日 法律第四號 一〇六二
- 北海道地租ニ關スル件 明治九年十二月 太政官布告第六十一號 一〇六二
- 北海道開墾地免租ノ件 明治二十二年六月 法律第十八號 一〇六二
- 地租改正後買上地拂下地潰地等除租區分ノ件 明治十年二月 太政官布告第十八號 一〇六三
- 地租條例中地方應解釋ノ件 明治三十二年五月二日 殖拓第一七六七號 一〇六三

- 荒地免租年期又ハ低價年期期間計算ノ件 明治三十四年二月 法律第三十一號 一〇六四
- 地租條例施行ニ關シ府縣ノ命令廢止ノ件 明治三十二年四月 大藏省令第十一號 一〇六四
- 免租地ヲ有租地ト爲スノ許可ヲ與ヘタルトキ稅務署長ヘ通知ノ件 明治三十二年四月 大藏省訓令第三十二號 一〇六四
- 有租地ヲ公立學校地トナシタルトキ稅務署長ヘ通知ノ件 明治三十二年四月 文部省訓令第五號 一〇六五
- 免租地有租地成許可通知ニ關スル件 明治三十九年九月二十日 勅令第九七五號 一〇六五

○宅地組換

- 宅地組換法 明治三十二年三月 法律第六十二號 一〇六五

○租稅

- 印紙稅法 明治三十二年三月 法律第五十四號 一〇六六
- 登錄稅法 明治二十九年三月 法律第二十七號 一〇七〇
- 登錄稅法施行規則 明治三十二年五月 勅令第二百五號 一〇九二
- 地所建 物船舶ニ對シ假差押方ノ件 明治十九年十二月四日 司法省告示第七號 一〇九三
- 登錄稅法同施行細則等ニ關シ廳府縣ノ命令廢止ノ件 明治三十二年五月 大藏省令第二十一號 一〇九三

第二十一類

○耕地整理

- 耕地整理法 明治四十二年四月 法律第三十號 一〇九五
- 耕地整理法施行規則 明治四十三年四月 農務省令第五號 一一一四
- 耕地整理ニ關シ地方長官ヘ委任ノ件 明治四十五年三月二十日 內務省訓令第二十號 一一二九
- 國有地ヲ耕地整理施行地區ニ編入ノ件 明治四十五年三月二十日 內務省令第二十七九六號 一一三〇
- 耕地整理地價配賦ノ件 大正二年二月十七日 拓殖第一七六四號 一一三〇
- 耕地整理ニ關シ所轄稅務署長ニ申告方ノ件 明治三十六年一月 農務省令第一號 一一三一
- 耕地整理ニ關シ地方長官ヘ委任ノ件 明治三十九年七月 農務省令第二十號 一一三二

第二十二類

○訴願

- 訴願法 明治二十三年十月 法律第五號 一一三三
- 訴願裁決様式ノ件 明治三十四年十一月二十二日 第三號 一一三六
- 同上通牒ノ件 明治三十四年十二月二十五日 第二二三三號 一一三七
- 法律勅令ニ依リ訴願ヲ提起スヘカラサルモノノ却下ハ其ノ書類ヲ返付セサルノ件 明治四十二年六月二十九日 商甲第一三三號 一一三八

○行政裁判

- 行政裁判所組織權限及ヒ訴訟手續 明治二十三年六月 法律第四十八號 一一三八

○行政裁判所ニ出訴シ得ヘキ事項ノ件 明治二十三年十月 法律第百六號 一一四五

第二十三類

○委任

- 長官委任權内ノ事項ヲ郡市長ヘ委任ノ際稟議ヲ要スル件 明治二十四年九月二十九日 内務省訓令第八五八號 一一四七
- 北海道廳長官委任事項 明治三十年三月十二日 拓殖務省訓令第七四號 一一四七
- 官有森林原野拂下處分ニ關スル件 明治二十六年一月十六日 官 伺 定 一一四八
- 官有森林原野讓與交換處分ノ件 明治二十七年三月八日 官 伺 定 一一四八
- 北海道廳長官委任事項ノ件 大正二年一月十一日 内務省訓令第一號 一一四八
- 同 大正二年一月十一日 内務省元理第三三號ノ内 一一五〇
- 地上ノ竹木處分方ノ件 明治二十五年四月二十二日 内務大臣訓令第三〇二號 一一五一
- 官有土地水面ニ關スル處分注意方ノ件 明治二十四年八月七日 内務省訓令第六八七號 一一五一
- 支廳長委任事項改正ノ件 明治四十五年六月一日 北海道廳令第七十號 一一五三
- 土地競賣處分支廳長ヘ分任ノ件 明治三十三年九月十八日 官 伺 定 一一五九
- 國有土地競賣處分ノ件 明治三十五年六月 官 伺 定 一一五九
- 支廳長委任事項中土地賣拂貸付面積ニ關スル件 明治三十三年四月十七日 拓殖務省訓令第三〇二五號 一一六〇
- 官用地ノ土石類處分支廳長ヘ委任ノ件 宗谷支廳長 伺 明治三十一年一月十四日 一一六〇

- 紗那外四郡役所管轄内官有地競賣處分郡長ヘ分任方ノ件 明治二十九年七月二日 拓殖務省指令道甲第一八〇號 一一六〇
- 盜誤伐竹木損害辨償處分委任ノ件 大正二年五月二十六日 土 庶 第一二〇九號 一一六一
- 鐵道院土地取扱官吏委任ノ件 大正二年二月二十二日 拓殖第一七三二號 一一六二

第二十四類

○報告

- 官有地増減及地種目組換報告様式 大正元年八月十六日 一一六三
- 同上ニ付通牒ノ件 大正元年八月十六日 拓殖第九四七號 一一六六
- 國有土地増減異動報告様式 大正元年十一月十六日 第一八五五號 一一六六
- 國有未開地國有林野保安林移住民及舊土人ニ關スル報告様式 大正二年六月二十四日 第三六七號 一一六六
- 北海道國有未開地處分法ニ依リ處分セラレタル地積其他ノ事項報告ノ件 大正二年十月十六日 第三八八號 一一六六
- 北海道國有土地 水面、產物處分成績表様式 大正二年五月二日 第三五六號 一一六七
- 同上通牒ノ件 大正二年五月二日 拓殖第五〇一二號 一一六七
- 支廳ニ於テ賣拂貸付處分シタル國有未開地報告様式 大正二年十月十五日 拓殖第一〇二八四號 一一六七
- 北海道國有未開地處分成績表様式 大正二年十二月八日 第九一三號 一一六八
- 北海道移住者戸口表様式 大正二年十二月八日 第九一四號 一一六八
- 事業功程表 明治四十三年三月二十九日 拓殖第二八八九號 一一六九

○未開地山火被害報告 明治四十四年五月三十日 拓殖第七〇三五號 一七二

第二十五類

○雜件

○官吏服務規律 明治二十年七月三十日 勅令第三九號 一七三

○支廳事務監査規程 明治四十三年十月七日 訓令第九八號 一七五

○同上 明治四十三年十月七日 訓令第九八號 一七六

○北海道廳處務細則 明治四十三年五月十六日 訓令第六四一號 一七七

○北海道廳職員服務心得 明治三十年十一月二十七日 訓令第六五號 一三五

○支廳處務規程 明治三十五年十二月七日 訓令第二一八號 一四四

○事業手進退俸給ニ關スル件 明治三十年五月十一日 訓令第八六號 一四六

○北海道廳管内普通旅費支給額 大正二年十月十五日 訓令第九十四號 一四七

○日額旅費支給規程 大正二年十月十五日 訓令第九十五號 一四八

○本廳決議 大正二年十月十六日 一五一

○官地官林及ヒ不用品等其官廳所屬ノ官吏入札禁止ノ件 明治八年八月 太政官達第百五十二號 一五二

○土木土地森林處分ニ關シ監督勵行ノ件 明治三十二年七月二十六日 秘第七〇三號 一五二

○支廳土地調查員監督規程 明治三十三年五月二十二日 訓令第三百五號 一五三

○支廳監督事業手任命通知ノ件 明治三十三年五月二十二日 拓殖第四六二號 一五四

○土地事務監査ノ件 明治三十七年一月二十七日 秘第八號 一五四

○土地調査員心得設定ノ件 明治三十三年五月二十四日 拓殖第四七八一號 一五四

○事業功程表改正ノ件 明治四十三年三月二十九日 訓令第二八九號 一五六

○土地處分費流用スヘカラサル件 明治三十二年九月二十二日 親展 一五八

○吏員採用注意ノ件 明治三十三年八月二十八日 拓殖第六五〇六號 一五八

○殖民公報材料發送注意ノ件 明治三十四年二月二十三日 拓殖第一一〇四號 一五九

○港内取締規則 明治二十三年四月 勅令第十八號 一五九

○街路取締規則ノ件 明治二十七年五月 勅令第二十三號 一六三

○同上ノ施行ノ箇所ノ件 明治三十三年十二月 告示第五〇〇號 一六九

○違警罪告發ニ關スル件 明治三十二年七月十日 拓殖第二九二〇號 一七〇

○贓品處分方ノ件 明治四十年十一月二十七日 記第五八六號 一七一

○委任狀ニ關スル件 明治二十六年十月二十四日 內務部第一〇一六五號 一七一

○告示通牒ノ件 明治四十一年七月七日 五拓第四七三四號 一七二

○郡區長奧書書加印スヘキ願届ノ件 明治十三年二月九日 札幌本廳開拓使達丁第十六號 一七二

○人夫傭入ニ關スル件 大正三年九月七日 殖親第一七七號 一七四

○土地寄附費用ニ關スル件明治四十三年十一月四日 拓殖第七二四〇號.....一二七五

○北海道地方費法明治三十四年三月 法律第三三號.....一二七五

○北海道區制明治三十年五月 勅令第五百十八號.....一二七五

○北海道一級町村制明治三十年五月 勅令第五百十九號.....一二七六

○北海道二級町村制明治三十五年十月 勅令第三十七號.....一二七八

○附 録

○北海道治政沿革.....一二八一

○北海道國有未開地處分沿革.....一二八二

年別目錄

○明治五年

四月 大藏省布達 第五三號 名所古跡保存方ノ件.....(三) 三五〇(類) 頁

十月 開拓使布達 第三〇四號 北海道土地賣貸規則.....(一) 三一

十月 開拓使布達 第一二二號 北海道地所規則.....(一) 三〇九

十月 太政官布告 第三二五號 道路掃除方ノ件.....(一四) 七六四

十月 太政官布告 第二九八號 官宅地ノ地代地租徵收方ノ件.....(八) 五五〇

○明治六年

一月 太政官布告 第一八號 地所外國人ニ賣渡質入等ヲ禁スル件.....(五) 四九四

七月 太政官布告 第二三五號 社寺境内ノ樹木伐採禁止ノ件.....(一〇) 六〇二

十月 太政官布告 第三三五號 猥リニ墓地設置禁止及永久墓地選定ノ件.....(一〇) 六二八

十二月 太政官布告 第四二六號 家祿奉還者ノ資金給與並產業資本ノ爲メ官林荒蕪地拂下規則ノ件.....(三) 四五五

○明治七年

五月 太政官布告 第五九號 御陵墓ト認ムヘキ場所保存方ノ件.....(一〇) 六二八

七月	太政官布告第七二號	還祿兵役者へ官地拂下方ノ件	(三)	四五九
八月	太政官布告第八五號	外國人へ土地家屋貸渡ノ際經伺方ノ件	(三)	四四六
十一月	太政官布告第一二〇號	地所名稱區別ノ件	(九)	五六一
十二月	開拓使布告第七號	漁場及昆布場自費新開ニ關スル件(參照)	(一)	三一

○明治八年

五月	開拓使布告第三號	家祿奉還者山林荒蕪地拂下規則	(三)	四五八
五月	太政官布告第七三號	揭示場敷地地種編入方ノ件	(九)	五七二
五月	內務省達乙號	御由緒アル土地舊趾名區ノ部ニ編入保存ノ件	(九)	五七三
八月	太政官布告第一四六號	池澤溝渠地種編入方ノ件	(九)	五七三
八月	內務省達乙號	民有社地地種區分ノ件	(九)	五七三
八月	太政官布告第一〇一號	官地官林及ヒ不用品等其管轄所屬ノ官吏入札禁止ノ件	(二五)	二五二
九月	內務省達乙號	地方廳賦金ヲ以テ建設ノ傳習所病院敷地地種編入方ノ件	(九)	五七四
九月	內務省達乙號	廢合寺院跡地並建物處分規則	(一〇)	六〇七
十二月	內務省達乙號	道路敷地貸渡禁止ノ件	(一四)	七六五
十二月	太政官布告第一九五號	捕魚採藻ノ爲メ海面所用出願ノ件	(四)	四六九
十二月	太政官布告第一五號	海面所用願內務省へ届出方ノ件	(四)	四六九

○明治九年

二月	內務省	神社境内坪數制限ノ件	(一〇)	六〇九
四月	太政官布告第五四號	社寺學校病院へ寄附取扱方ノ件	(八)	五五三
五月	內務省達乙號	地所拂下代價算出方ノ件	(三)	三五七
五月	內務省達乙號	地所名稱區別細目ノ件	(九)	五六三
五月	議定省	地目細別	(九)	五六九
五月	太政官達乙號	官舍貸渡ノ節地方廳へ通知及借地料徵收方ノ件	(八)	五五一
五月	內務省達乙號	官舍貸渡ノ節借地料取立上納方ノ件	(八)	五五一
六月	太政官布告第六七號	道路分類等級ノ件	(一四)	七六五
九月	太政官布告第七號	無願開墾地處分ニ關スル件	(一)	一七八
十月	內務省達乙號	湖川池沼處分ノ件	(四)	四八五
十二月	太政官布告第一六號	北海道地租ニ關スル件	(二〇)	一〇六二

○明治十年

二月	地租改正事務局別報第六九號	崖地處分規則	(三)	三六五
二月	內務省達乙號	官營ノ倉庫及家屋敷地地種編入方ノ件	(九)	五七五

二月 太政官布告 地租改正後買上地拂下地潰地等除租區分ノ件……………(二〇)一〇六三
 第一八號
 五月 太政官布告 社寺ノ爲メ金穀ヲ借入ル、トキ氏子檀家總代連署方ノ件……………(一〇)六一六
 第四三號
 第一務省乙 官省ニ於テ土地ヲ要スルトキ取扱方ノ件……………(八)五三五
 第一一三號

○明治十一年

五月 開拓使布達 漁場及昆布場自費新開ニ關スル件……………(一)三一二
 甲第四號
 乙開拓使布達 森林監護假條例……………(一)二四七
 第二四號

○明治十二年

二月 伺界 無代下渡ニ係ル社寺境内地種組換ノ件……………(九)五七四
 第三九號
 七月 內務省達 社寺ノ寶物古文書土地建物取扱方ノ件……………(一〇)六一六
 第九號

○明治十三年

一月 太政官達 中小學校敷地無代下付坪數制限ノ件……………(一〇)六二六
 第六號
 二月 開拓使達 郡區長與書加印スヘキ願ノ種類ノ件……………(二五)一二七二
 第一六號
 三月 內務省乙 公立學校敷地無代下渡處分方ノ件……………(一〇)六二六
 第八號
 四月 函館支廳布達 崖地保全規則……………(三)三六六
 第三一號

○明治十四年

三月 太政官達 公立農學校同商業學校職工學校敷地無代下渡方ノ件……………(一〇)六二七
 第一〇號
 七月 內務省達 堤防並木敷使用料取扱方ノ件……………(三)四三四
 第三五號
 七月 內務省達 社寺總代人ヲ定メ願書ニ連署方ノ件……………(一〇)六一七
 第三三號
 九月 內務省達 堤防使用料取扱方ノ件……………(三)四三四
 第四六號

○明治十五年

六月 內務省 還祿者ニ地所拂下ニ付處分方ノ件……………(三)四五九
 訓示
 八月 內務省 社寺境内ノ樹木取扱方ノ件……………(一〇)六〇二
 番外達

○明治十六年

四月 內務省達 地籍雛形ノ件……………(九)五七八
 第一六號
 八月 太政官達 官有地ハ人民ニ使用ヲ許シタルモノノ外町村費ヲ賦課セサル件(八)五三五
 第三一號
 十月 太政官達 公立農學校用田圃實驗ノ爲メ官有地無料使用ノ件……………(一〇)六二七
 第四五號

○明治十七年

三月 太政官布告 地租條例……………(二〇)一〇五〇
 第七號

四月	太政官	官有水面埋立開墾スルモノ鐵下年期付與ノ件	(四)	四八五
十月	內務省	社寺ニ於テ地所建物什物等抵當賣買ニ管長添書方ノ件	(一〇)	六一七
十月	太政官	墓地及埋葬取扱規則	(一〇)	六二九
十月	太政官	墓地埋葬取扱規則違反者所罰ノ件	(一〇)	六三〇
十二月	山林、地理兩局	官有地所管區分ノ件	(九)	五七二

○明治十八年

一月	太政官	道路副員ノ件	(一四)	七六七
二月	地議	土地献納寄附上地區分ノ件	(八)	五五四
六月	內務省	官有地拂下代貸付料未納處分方ノ件	(七)	五二四
十二月	內務省	川敷寄洲等賣貸禁止ノ件	(五)	四九五

○明治十九年

三月	內務省	川敷寄洲等賣貸禁止注意方ノ件	(五)	四九五
三月	內務省	町村名新設村界組替及官用ノ爲メ土地買上處分ノ件	(九)	五九三
六月	內務省	北海道土地拂下規則(参照)	(一)	三〇八
六月	內務省	官設地ハ再公賣ヲ要セサル件	(三)	三五〇

六月	官	廢合社寺取扱方ノ件	(一〇)	六一〇
十二月	司法省	地所建物船舶ニ對シ假差押方ノ件	(二〇)	一〇九三

○明治二十年

一月	地通	公立學校敷地地種組入方ノ件	(九)	五七五
三月	內務省	耕宅地ニアラサル民有地ヲ墓地火葬場ト爲ス場合ハ經伺ヲ要セサル件	(一〇)	六三〇
四月	地議	土地拂下及拜借出願ノ際地價取調ノ件	(三)	三六七
五月	親長	無願開墾地處分ニ關スル件	(一)	一七九
五月	親長	私設鐵道條例中政府ノ意義解釋ノ件	(一四)	七三八
七月	內務省	地方經濟ニ屬スル樹木拂下處分ノ件	(六)	五〇三
七月	內務省	官有地貸渡料徴收方ノ件	(七)	五二二
十月	內務省	私設鐵道敷地等無料貸下ノ件	(一四)	七三九
十一月	內務省	道路並木敷枯損木拂下代處分方ノ件	(三)	四三四
十一月	內務省	官有地貸渡料徴收方ノ件	(七)	五二三

○明治二十一年

一月	警第一部長通牒	墓地火葬場位置選定方各郡區長へ通牒ノ件	(一〇)	六三〇
五月	司法省訓令	登記事務特別取扱方ノ件	(一八)	九九一
七月	内務省訓令	堤塘道路使用料及竹木代金取扱方ノ件	(三)	四三五

○明治二十二年

二月	神奈川縣令	民有地内へ移轉シタル縣郷社地地種組入方ノ件	(九)	五九三
二月	法部	會計法	(二〇)	一〇三五
三月	勅令	土地臺帳規則	(一八)	九三七
三月	大藏省訓令	地券臺帳ヲ以テ土地臺帳ニ充用ノ件	(一八)	九三九
四月	内務省訓令	官廳ハ官費支辨ノ事業ニ對シ金穀其他ノ物件寄附取扱方ノ件	(八)	五五五
四月	大藏省	土地臺帳規則施行細則	(二八)	九三七
四月	勅令	會計規則	(二〇)	一〇四〇
五月	司法省民事局	土地臺帳規則第三條ニ依ル通知期限ノ件	(一八)	九三九
五月	司法省	土地所有權ノ移轉及質入登記ヲ爲シタルトキ通知方ノ件	(二八)	九九一
六月	法部	北海道開墾地免租ノ件	(二〇)	一〇六二
八月	法部	軌道條例	(二四)	七五八
十一月	内務省訓令	鐵道ニ要スル土地取扱方ノ件	(二四)	七三九

十二月	大藏省訓令	地租條例及地租條例細則取扱方ノ件	(二〇)	一〇六一
十二月	内務省訓令	收用スヘキ土地ノ細目ヲ示サ、ル場合ニ於ケル公告方ノ件	(一六)	九二六

○明治二十三年

二月	法部	水道條例	(一四)	七五一
三月	内務省訓令	官有地ハ縁故ヲ以テ拂下ケサル件	(三)	三五〇
四月	勅令	官有地貸下規則	(三)	三六一
四月	勅令	官有地貸下規則取扱方ノ件	(三)	三六四
四月	勅令	港内取締規則	(二五)	三五九
六月	法部	行政裁判所組織權限及訴訟手續	(二二)	一一三八
七月	勅令	官有地特別處分規則	(三)	三四九
九月	法部	屯田兵土地給與規則(參照)	(三)	四六一
九月	海軍省諭達官房	室蘭港ノ地形保存ノ件	(五)	四九六
九月	法部	陸地測量標條例	(二三)	七一四
十月	内務省訓令	官有地評價ニ關スル件	(三)	三五八
十月	内務省書記官通牒	評價委員選定及費用ニ關スル件	(三)	三五八
十月	親第二部長通牒	官有地拂下願實地調査及評價委員選定ノ件	(三)	三五八

十月	內務省訓令 第三六號	公有水面埋立願調查方及命令條件ニ關スル件	(四)	四七八
十月	法律 第一〇五號	訴訟法	(二二)	一一三三
十月	法律 第一〇六號	行政裁判所ニ出訴シ得ヘキ事項ノ件	(二三)	一一四五
十一月	勅令 第二七六號	官有地取扱規則	(三)	三七六
十一月	勅令 第二七五號	官有財産管理規則	(三)	四四七
十一月	勅令 第二九六號	墓地火葬場ニ要スル土地處分ノ件	(一〇)	六三一
十一月	會計檢査院達 第一〇號	稅外諸收入證明規程	(二〇)	一〇四四
十二月	內務、外務兩省 訓令 第八二七號	函館ニ於テ外國人ヘ土地貸渡ノ際經伺方ノ件	(三)	四四七
十二月	廳令 第七四號	水面使用埋立使出願手續	(四)	四七四

○明治二十四年

一月	第二部長照會乙 第三四〇號	評價委員ハ二名以上ヲ要スル件	(三)	三五九
一月	廣島 縣令	公共事業ニ供スル土石無代採取方ノ件	(六)	五〇三
三月	農商務省訓令 第一號	官有土地原野收入金徵收規程	(七)	五二一
三月	地理局長 山林局長 通牒	官有土地原野收入金徵收規程實施以前ニ係ルモノ取扱方ノ件	(七)	五二三
四月	農商務省 省令	公共事業ニ供スル土石無代採取方ノ件	(六)	五〇三
四月	農商務省 省令	社寺上地官林委託規則	(一〇)	五九九

五月	內務省訓令 第四六二號	道路堤塘使用處分ノ件	(三)	四三六
五月	內務省訓令 第四六三號	社寺境内使用處分方ノ件	(一〇)	六〇三
七月	勅令 第七五號	官有地ヲ公使館敷地ニ隨意契約ヲ以テ貸渡方ノ件	(三)	四四七
七月	司省 第一〇三號	各廳用地實測ノ爲メ坪數増減ノ際伺出ニ及ハサル件	(八)	五三六
八月	兵部省 訓令	官有地拂下坪數制限ニ關スル件	(三)	三五五
八月	長官 訓令	海面及海濱ノ岩礁堀鑿處分ニ關スル件	(三)	三七八
八月	詳馬 定縣	火葬場騾馬捨場土砂揚場地種組入方ノ件	(九)	五七五
八月	內務省訓令 第六八七號	官有土地水面ニ關スル處分注意方ノ件	(三)	一一五一
八月	內務省 官通牒甲第二五號	一町村內大字ヘ公共用地讓與ノ件	(三)	四五五
九月	內務省 第八五八號	長官委任權内ノ事項ヲ郡市長ヘ委任ノ際稟議ヲ要スル件	(三)	一一四七
十月	內務部長通牒 乙第一二七〇號	土地水面ノ處分ニ付テハ圖面ヲ添付シテ指令スルヲ要スル件	(三)	四四三
十一月	內務令書記官通牒 第八四號	私有水面ノ埋立ハ官有地取扱規則ニ依ルノ件	(四)	四八五
十一月	內務省 第一〇一六號	社寺境内區域變更スヘカラサル件	(一〇)	六〇五
十二月	滋賀 縣令	官用地積算出方ノ件	(八)	五三六
十二月	廣島 縣令	民有地内ヘ移轉シタル社寺地地種組入方ノ件	(九)	五九四

○明治二十五年

二月	第九訓令	水面埋立願調査方ノ件	(四)	四七七
二月	內務省	町村又ハ公共組合ニ於テ修理保存費ヲ負擔シタル私有水面處分方ノ件	(四)	四八二
四月	內務大臣訓令	地上ノ竹木處分方ノ件	(二三)	一一五一
五月	內務省	私設鐵道用地地種組入方ノ件	(九)	五七六
八月	庶務局長通牒	皇宮地及其附屬地實測ノ爲メ坪數増減ノ際伺出等ニ及ハサルノ件	(八)	五三六
十一月	地第一一三七號	官有社寺境内ノ使用ハ管轄廳ノ認可ヲ要スル件	(一〇)	六〇五

○明治二十六年

一月	內務書記官通牒	獵區設定ノ爲メ水面貸付方ノ件	(四)	四八六
一月	群甲第一〇〇號	官有森林原野拂下處分ニ關スル件	(二三)	一一四八
六月	內務農商務兩書記官通牒	溜池敷地處分ノ件	(三)	四五二
七月	陸軍省通牒	砂防風防林ニ供スル土地讓與ニ關スル件	(三)	四五二
七月	送甲第二七二號	郡區町村名ノ變更報告方ノ件	(九)	五九五
七月	逓信省局長通牒	郡市區境界變更町村字名ノ分合改稱報告ノ件	(九)	五九五
七月	郵內乙第四三九二號	社寺境内地ノ増減及帳簿上正誤ノ場合報告方ノ件	(一〇)	六〇五
八月	內務書記官通牒	社寺移轉ニ稟議方ノ件	(一〇)	六一〇
八月	社甲第四號	社寺創建等取扱内規ノ件	(一〇)	六一〇

九月	三 重 縣 定	公用ヲ廢シタル地所鐵道會社ヘ拂下方ノ件	(一四)	七四〇
九月	內務大臣訓令	官有地ニアル民有建物賣買證文ニ與書ノ件	(一八)	九九二
十月	內務省	委任狀ニ關スル件	(二五)	一二七一
十月	內務省	豫定道路及堤防敷地地目編入方ノ件	(九)	五九六
十一月	內務省	官有土地水面公私有區分ノ件	(三)	三七九
十二月	勅令	官有ノ建物附屬物ヲ郡町村ニ賣貸方ノ件	(三)	四五二

○明治二十七年

二月	內務部長通牒	鑛業人無斷官有地使用取締方ノ件	(一六)	八五七
三月	內務省	特別貸下拂下願進達ノ際注意ヲ要スル件	(三)	三六七
三月	本 廳	舊土人保護地存置方ノ件	(一一)	六四八
三月	長 官	官有森林原野讓與交換處分ノ件	(二三)	一一四八
四月	內務省	官有土地水面ノ處分ニ關シ受書徵收方ノ件	(三)	三六八
四月	內務省	官有土地水面賣貸ノ場合受書徵收方通牒ノ件	(三)	三六八
四月	內務省	官有社寺境内使用契約書ノ件	(一〇)	六〇三
四月	庶務局長通牒	公立學校敷地無代下渡ハ會計法施行後ト雖モ從前ノ通タル旨通牒ノ件	(一〇)	六二七
四月	內務省	土地水面ノ處分ニ關シ請書ヲ以テ稅外收入ノ證明ニ供スル件	(二〇)	二〇四七

五月	內務省指令 乙第二四六號	官用廢止處分稟請ヲ要セサル件	(八)	五三七
五月	內務省訓令 第二三號	街路取締規則	(二五)	二六三
六月	內務省訓令 第四八號	鐵道停車場線路敷地地種組替方ノ件	(二四)	七三九
八月	內務省訓令 第九〇號	官有土地水面賣貸ニ關スル受書ヲ證憑書類トシテ提出ノ件	(三)	三六八
八月	內務省訓令 第九〇號	土地水面ノ處分ニ關シ請書ヲ以テ稅 外收入ノ證明ニ供スルニ付通牒ノ件	(二〇)	一〇四七
八月	土木局長通牒 甲第四六號	水面埋立許可ノ指令書宛名並ニ受書徵收方ノ件	(四)	四七八
九月	內務省訓令 第五二號	官林地貸渡規程	(一)	二五二
九月	內務省訓令 第五二號	水面埋立許可指令受書徵收方通達ノ件	(四)	四七八
九月	內務省訓令 第五二號	公園設置ハ經伺ノ上處分スヘキ件	(一〇)	六三四
十月	庶務局長通牒 甲第一〇九號	還祿者ハ市街宅地拂下ケサル件(參照)	(三)	四六〇
十一月	內務省訓令 第八二號	水面埋立權ノ移轉及相續ニ付取扱方ノ件	(四)	四八一
十一月	土木局長通牒 甲第五三號	同上處分後報告表ニ關スル件	(四)	四八二
十二月	社寺局長通牒 甲第八〇號	社寺境内土地收用及工事施行ノ場合取調方ノ件	(一〇)	六〇六
○明治二十八年				
一月	內務省訓令 第五四號	水面埋立願ニ隣接水面使用者連署方ノ件	(四)	四七七
三月	土木局長通牒 甲第九號	室蘭港海面ヲ官廳ニテ埋立使用ノ際取扱方ノ件	(四)	四八七

三月	庶務局長通牒 甲第一二號	御料地ニ編入又ハ賣買讓與交換ノ場合地種組替方ノ件	(八)	五三七
三月	法律第四號	鐵道用地免租ニ關スル件	(二〇)	一〇六二
四月	內務省訓令 第二〇號	官用ノ爲メ土地水面所用取扱方ノ件	(八)	五三八
八月	陸軍省訓令 第七號	陸地測量標例施行細則	(一三)	七一六
八月	內務省訓令 第六二四號	陸地測量標敷地トシテ民有地寄附取扱方ノ件	(一三)	七二二
八月	內務省訓令 第二四九號	同上	(一三)	七二二
九月	內務省訓令 第一三九六號	町村學校病院等ノ基本財産目的ハ官有地特 別處分規則第一條第一項ニ依ルヲ得サル件	(三)	三五二
十月	陸軍測量部長照會 丙第一六四號	陸地測量標敷地登記ニ關スル件	(一三)	七二二
十月	內務省訓令 第八〇四號	同上內務部長ヨリ各郡區長ヘ通牒	(一三)	七二三
十一月	內務省訓令 第八〇三號	道路豫定地及河岸地使用處分ノ件	(三)	四三六
十一月	內務省訓令 第八〇三號	工事免許後ト雖モ收用ノ公告ヲ要スル件	(一七)	九二六
十二月	內務省訓令 第二二二號	墓地火葬場設置ト土地拂下ト合セ出願ノ場合取扱方ノ件	(一〇)	六三一
十二月	內務省訓令 第二〇二三號	鑛業用地取扱方ノ件	(一六)	八七六
○明治二十九年				
二月	內務省訓令 第七二三號	鑛泉地及池沼等處分方ノ件	(三)	四三九
二月	內務省訓令 第八九號	還祿者土地拂下處分前認可ヲ要スル件	(三)	四六〇

三月	法律	二七	登錄稅法	(二〇)一〇七〇
四月	法律	七一	河川法	(一五)七九九
五月	內法	一五九八	クロム鐵拂下處分ノ件	(六)五〇五
五月	法律	九三	北海道鐵道敷設法	(一四)七四〇
五月	本決	九三	殖民地選定及區畫施設規程	(一二)六六九
五月	廳議	二六	土地連絡圖調製ニ關スル實地調査規則	(一二)六七四
六月	勅令	二二	河川法施行規程	(一五)八一〇
六月	勅令	三六	河川ニ關スル行政監督ノ件	(一五)八一五
七月	內令	三五	白金及砂白金處分ノ件	(六)五〇六
七月	內令	五九	紗那外四郡役所管轄內官有地競賣處分郡長ヘ分任ノ件	(二三)一一六〇
八月	內令	一八〇	拓殖務省指令	(一)一一二
八月	內令	七四	水田目的ノ土地貸付願調査ノ件	(一)一一二
八月	內令	六九	郡區長村改稱ニ伴フ土地貸付臺帳取扱方ノ件	(一)一六六
八月	內令	八五	白金及砂白金處分方通牒ノ件	(六)五〇六
八月	通牒	一八	土地水面ノ命令書又ハ指令書ノ請書印紙貼用ヲ要セサル件	(二〇)一〇四六
八月	通牒	一八	砂白金試堀願處分ノ件	(六)五〇七
九月	內令	三九	同上通牒ノ件	(六)五〇六
九月	勅令	三一	河川臺帳	(一五)八一六

明治三十年

十一月	內令	三〇七	鑛泉地取扱方ノ件	(三)四四〇
十一月	內令	二九	官設鐵道用地充用方ノ件	(一四)七四二
十二月	內令	二六	形像建立取扱方ノ件	(一〇)六三七
十二月	內令	一三	河川臺帳ニ關スル細則	(一五)八一八
一月	海軍省官房	九	艦船ノ航海碇泊ニ關係アル海岸建設物ノ新設改築撤却等ハ水路部ヘ通牒スヘキ件	(四)四八七
一月	廳令	一五	艦船ノ航海碇泊ニ關係アル海岸建設物等報告方ノ件	(四)四八七
一月	內令	四五	未開地ヲ墾成スル地種組換ヲ要セサル件	(九)五七六
二月	浦河外六郡長照會	一四	一時返却シタル願書取扱方ノ件	(三)三六九
二月	夕張外四郡長會	一四	官林地內鑛泉地使用等出願ニ付取扱方ノ件	(三)四四〇
二月	內令	三九	水面埋立及使用願申達ノ際圖面添付方ノ件	(三)四四三
二月	長官	一五	公共事業ニ供スル土石無代採取方ノ件	(六)五〇四
二月	勅令	一五	收用シタル土地貸付方ノ件	(一七)九二六
三月	殖親	二六	町村財産トシテ貸付ヲ受ケタル未開地ノ開墾維持督責ニ關スル件	(一)一三三
三月	法律	二六	起業方法ニ反シ市街ヲ形成セル貸付地處分方ノ件	(一)一三四
三月	法律	二六	北海道國有未開地處分法(參照)	(一)一三五

三月	網走外三郡長照會丙第一七四號	願書無効處分ニ關スル件	(三)	三六九
三月	釧路外三郡役所照會往第三〇號	溫泉營業者へ官林地貸付方ノ件	(三)	四四一
三月	法律第二九號	砂防法	(一五)	八四四
三月	拓殖務省訓令第七四號	北海道廳長官委任事項ノ件	(三三)	一一四七
四月	長官定官	公共事業ニ供スル土石無代採取方ノ件	(六)	五〇五
五月	內務省訓令第五八四號	區町村ノ出願ニ係ルモノハ保證人ヲ要セサル件	(三)	三五二
六月	殖地第一四七四號	公共事業ニ供スル土石無代採取方通牒ノ件	(六)	五〇五
六月	小樽外六郡長照會丁五八號	河底沈没材處分方ノ件	(六)	五〇七
六月	廳第一二六號	砂利拂下ニ付調査方ノ件	(六)	五〇八
七月	廳第一六一號	官有地ノ民有地成及民有地ノ官有地成ノ場合所轄務稅署ニ通報ノ件	(三)	三七五
七月	廳第一四九號	土地連絡圖調製及整理手續	(二)	六七五
七月	岩内外一郡長會	水面使用處分方ノ件	(四)	四八三
七月	照會第一四一號	函館區內官有地ノ賣貸海面ノ埋立使用停止ノ件	(五)	四九六
七月	第一六二號	墓地火葬場設置ト土地拂下ト併セ出願ノ場合取扱方ノ件	(一〇)	六三二
七月	第一四一號	土地調査心得	(二)	六五三
八月	第一六六號	陸地諸標保管規程	(三)	七二一
九月	拓殖第九〇八六號	鑛業用地ニ關スル件	(一六)	八七八

○明治三十一年

十月	殖第一八二五號	未開地處分法ニ依ル辨償金徵收方ノ件	(七)	五二四
十月	勅第三七七號	河川法第四十八條ニ依レル命令ノ件	(一五)	八一三
十一月	勅第三八二號	砂防法施行規程	(一五)	八五一
十一月	空知外三郡長照會乙第一四二二號	障害木處分ニ關スル件	(六)	五〇八
一月	勅第一五號	砂防ニ關スル行政監督ノ件	(一五)	八五三
一月	宗谷支廳長定令	官用地ノ土石類處分支廳長へ委任ノ件	(二三)	一一六〇
二月	第九訓令	堤防敷地處分規程	(三)	四〇二
二月	內務省訓令第一二七號	水面若クハ川敷使用ト工事施行トハ併記稟申スヘキ件	(四)	四八三
二月	通殖民部	私有水面處分ニハ未開地處分法ヲ適用スヘキモノニ非ラサル旨通牒ノ件	(四)	四八六
三月	勅第三七號	移住民二十人以上共同工事請負ニ關スル件	(二)	三四〇
三月	庶務局長通牒第一四〇號	官有地ヲ府縣郡市町村又ハ公共組合ニ讓與ノ件	(三)	四五二
三月	第七六號	官有土地水面處分方ノ件	(三)	四六五
四月	第六四號	余市郡大川町近傍砂利拂下停止ノ件	(六)	五一一
四月	第八三號	網走川口及其附近土地賣貸土石拂下停止ノ件	(五)	四九七
五月	殖第五一三號	郡町村界除地ヲ未開地トシテ處分方ノ件	(一)	一四〇

五月	殖第 二六七三號	拓	官林境界變更ノ場合附近ノ土地處分注意ヲ要スル件	(一)	一四一
五月	內務省 第四一〇號	訓	鄉村社寺墓地廢合新設移轉等ノ節稅務管理局ニ通知方ノ件	(二〇)	六一八
五月	第一九六號	訓	許可ヲ得スシテ堤防ヲ築キ又ハ堰止ヲ爲スヲ禁スル件	(一五)	八四二
六月	第二二二號	訓	官有地ノ民有地成ノ場合所轄稅務署 へ其依據シタル法令ノ條項通牒ノ件	(三)	三七五
六月	庶務局長 通牒 庶甲第一一五號		名勝古跡ニ碑表建設願取扱方ノ件	(一〇)	六三五
六月	第二四五號	訓	同上	(一〇)	六三五
六月	第一三二號	示	土地收用法ニ依リ事業ノ準備上立入認可出願手續ノ件	(一七)	九二七
六月	上川支廳 照會 上二第三五〇號	會	官有地ノ民有地成ノ登記ニ關スル件	(一八)	九九七
七月	第二五一三號	拓	官林境界除地處分ノ件	(一)	一四一
七月	第三六〇一號	拓	捕魚採藻ノ營業ハ總テ舊慣ニ依ルノ件	(六)	五二二
七月	第一七六號	令	要塞近傍水陸測量取締ノ件	(二三)	七一
八月	內務省 第八號	令	北海道移住民渡航船舶取締規則	(二)	三二四
八月	決本 第二六號	議	土地水面ノ處分原議ニ依據シタル法令記載方ノ件	(三)	三七六
八月	內務省 第二六號	令	河川臺帳取扱方ノ件	(一五)	八二〇
九月	殖第 四一九二號	拓	柞蠶業經營ノ目的ヲ以テ未開地貸付出願取扱方ノ件	(一)	一三三
十月	內務省 第二八號	訓	北海道移住民三百名以上渡航ノ場合警察官吏派遣ノ件	(二)	三一六

○明治三十一年

二月	決本 第七〇〇號	議	市街豫定地設定ノ場合告示方ノ件	(一)	一三八
二月	殖第 七七四號	拓	鑛物試堀採堀願ノ許可其他ノ異動通知省署ノ件	(一六)	八七八
二月	殖第 五七七號	拓	鑛業用地トシテ必要ナル土地處分ノ件	(一六)	八八〇
二月	第二四號	律	砂鑛採取承諾願ニ關スル件	(一六)	八九四
二月	第二四號	律	不動産登記法	(一八)	九四一
三月	第三二七號	律	北海道舊土人保護法	(一一)	六三九
三月	第一八一號	訓	鑛物試堀採堀等ノ出願ニ付調査ノ 請求ヲ受ケタル場合報告方ノ件	(一六)	八七九
三月	第六二號	律	宅地組換法	(二〇)	一〇六五
三月	第五四號	律	印紙稅法	(二〇)	一〇六六
四月	內務省 第五號	令	北海道舊土人保護法施行規則	(一一)	六四〇
四月	勅令 一二二號	令	河川法第三十二條第二項費用補助ニ關スル件	(一五)	八三三
四月	殖第 一四四四號	拓	鑛物試堀採堀等ノ出願ニ對シ公益上 支障ノ有無三十日以内ニ調査ノ件	(一六)	八七九

四月	殖一四七八號	礦物砂鑛等ノ出願調査照會書ニ圖面返戻記載省畧ノ件	(一六)	八七九
四月	札九監九號	砂金採取願ニ對スル意見書ノ件	(一六)	八九四
四月	應三七號	砂鑛採取承諾願ニ關スル件	(一六)	八九五
四月	應三號	同上承諾願調査ニ關スル件	(一六)	八九五
四月	大藏省訓令	地租條例施行ニ關シ府縣ノ命令廢止ノ件	(二〇)	一〇六四
四月	大藏省訓令	免租地ヲ有租地ト爲スノ許可ヲ與ヘタルトキ稅務署長ヘ通知ノ件	(二〇)	一〇六四
四月	文部省訓令	有租地ヲ公立學校地ト爲シタルトキ稅務署長ヘ通知ノ件	(二〇)	一〇六五
五月	勅令	陸軍省用地ノ產物特賣ノ件	(八)	五四六
五月	內務省訓令	河川法第九條ニ依レル命令ノ件	(一五)	八二二
五月	內務省訓令	河川工事費用補助手續ノ件	(一五)	八二二
五月	內務省訓令	河川法及同施行規程ニ依ル告示ノ件	(一五)	八三〇
五月	內務省訓令	河川法等ニ依リ認可申請ハ土木監督署經由ノ件	(一五)	八三一
五月	內務省訓令	河川法ニ依ル稟伺又報告ニ關スル件	(一八)	九七四
五月	第一法省	不動産登記法施行細則	(一八)	九九二
五月	第一法省	公證ヲ經タル諸書面ノ權利ニ關スル登記取扱手續	(一八)	九九五
五月	第一法省	登記請求手数料ノ件	(二〇)	一〇六三
五月	第一法省	地租條例中地方廳解釋ノ件	(二〇)	一〇六三

五月	大藏省訓令	登録稅法同施行細則等ニ關シ府縣ノ命令廢止ノ件	(二〇)	一〇九三
五月	勅令	登録稅法施行規則	(二〇)	一〇九二
六月	勅令	新條約實施ノ際警察其他公用ニ供シタル國有ノ土地物件處分ノ件	(三一)	四五三
六月	勅令	北海道舊土人保護法施行細則	(一一)	六四一
六月	勅令	北海道舊土人保護法施行細則取扱手續	(一一)	六四四
六月	內務省訓令	河川法第五十條ニ依レル命令ノ件	(一五)	八二七
六月	內務省訓令	砂鑛採取承諾願調査ニ關スル件	(一六)	八九五
七月	第一法省	要塞地帶法	(二三)	七〇一
七月	內務省訓令	河川法第四十條ニ依レル補償手續ノ件	(一五)	八二四
七月	內務省訓令	砂防法第三十三條ニ依レル命令ノ件	(一五)	八五五
七月	長官訓令	土木土地森林處分ニ關シ監督勵行ノ件	(二五)	一二五二
七月	長官訓令	違警罪告發ニ關スル件	(二五)	一二七〇
八月	陸軍省告示	要塞地帶區域ノ件	(一三)	七一三
八月	勅令	砂防法第十一條ノ地租其他ノ公課減免ノ件	(一五)	八五五
九月	勅令	官有地特別規則處分第一條第二項適用方ノ件	(三一)	三五二
九月	勅令	河川敷地ノ公用ヲ廢シタル土地處分ニ關スル件	(一五)	八二八
九月	親長官告示	土地處分費流用スヘカラサルノ件	(二五)	一二五八

十月	殖第 四〇五號 拓	官有地特別處分規則第一條第二項適用方移牒ノ件	(三)	三五三
十月	廳第 九四號 令	北海道舊土人共有財産管理規程	(一一)	六四五
十月	土本局長通牒 甲第六三號	關係議會ニ諮問方ノ件	(一四)	七六〇
十月	廳第 四〇四號 令	河川法第五條ニ依ル命令ノ件	(一五)	八二一
十一月	殖第 五〇八九號 拓	河川ノ土砂採取願取扱方ノ件	(一五)	八四二
十一月	內務省訓令 第一〇九號	地上權ノ移轉ノ場合取扱方ノ件	(一九)	一〇二七
十二月	廳第 七五一號 訓	開墾目知ヲ以テ堤防敷地使用ヲ許可セサルノ件	(三)	一四三七
十二月	殖第 五二六三號 拓	府縣ニ於テ築造セル港灣内ノ營造物使用料徴收ノ件	(七)	五二五
十二月	殖第 五五〇三號 拓	舊土人所有地讓渡等ノ出願ノ際臺帳謄本添付方ノ件	(一一)	六四八
十二月	乙河西支廳長伺收 第二四一號	舊土人保證法適用方ノ件	(一一)	六四八
○明治三十三年				
一月	土本局長通牒 甲第一號	諮問ニ際シ議會不成立ノ場合ニ於ケル取扱方ノ件	(一四)	七六一
二月	庶務課長地方局長連署通牒 甲第二六五號	借地券裏書又ハ書替ニ手数料ヲ徴收セサル件	(一九)	一〇二七
二月	同 奈川 定縣	舊居留地上權ノ移轉ニ關シ裏書ノ件	(一九)	一〇二八
三月	土本局長通牒 甲第五八號	公有水面埋立許可區域ノ前面ニ於ケル出願取扱方ノ件	(四)	四八〇
三月	法第 六四號 律	私設鐵道法	(一四)	七二五

三月	法第 三二號 律	下水道法	(一四)	七五四
三月	農商務省訓令 第一三號	鑛業出願地地名地種目等調査ニ關スル件	(一六)	八七八
三月	法第 二九號 律	土地收用法	(一七)	九〇九
三月	勅第 九〇九號 令	土地收用法施行令	(一七)	九二二
三月	勅第 一〇〇號 令	土地收用法第六條ニ基キ發スル命令ノ件	(一七)	九二七
三月	勅第 一〇一號 令	土地收用法第四十六條ニ依ル合同收用審査會ニ關スル件	(一七)	九三〇
三月	勅第 一〇三號 令	土地收用法第八十五條第三項ニ基キ發スル命令ノ件	(一七)	九三〇
三月	勅第 一〇二號 令	土地收用法第六十九條ニ依リ發スル命令ノ件	(一七)	九三一
四月	殖第 二五三九號 拓	地番號通知廢止ノ件	(一)	一六三
四月	內務省訓令 第四二四號	海面又ハ海岸ニ於テ土木工事施行ノ場合海軍鎮守府へ協議ヲ要スル件	(三)	三七九
四月	內務部長通牒 土第五二號	公有水面埋立並軌道布設ニ關スル件	(一四)	七六一
四月	勅第 一四八號 令	河川法第五十八條ニ依ル罰則ノ件	(一五)	八二二
四月	內務省訓令 第九號	土地收用法ニ關シ稟伺又ハ報告ノ件	(一七)	九三二
五月	殖第 三〇二五號 拓	支廳長委任事項中土地賣拂貸付面積ニ關スル件	(二三)	一一六〇
五月	廳第 二八三號 訓	貸付地成功檢査勵行ノ件	(一)	一八〇
五月	殖第 八五一號 林	社寺保管林規則等施行ニ關スル件	(六)	五一一
五月	內務省訓令 第一八號	形像取締規則	(一〇)	六三六

五月	庶務課長通牒秘甲第一五〇五號ノ内	同上ニ關シ土地處分方ノ件	(一〇)	六三七
五月	内務省令	河川法第四十三條ニ依ル命令ノ件	(一五)	八二四
五月	拓殖省令	砂金採取禁止區域ノ件	(一六)	八九六
五月	第三〇五號訓	支廳土地調査員監督規程	(二五)	一二五三
五月	第四六二〇號拓	支廳監督事業手任命通知ノ件	(二五)	一二五四
五月	第四七八一號令	土地調査員心得制定ノ件	(二五)	一二五四
六月	勅令	町村制實施ニ際シ戸長役場其他公用ニ供シタル土地建物物件無償付與ノ件	(三一)	四五三
六月	陸軍省令	要塞地帶法施行規則	(一三)	七〇六
六月	海軍省令	同上	(一三)	七〇九
六月	内務省訓令	河川改修ノ爲メ官有地ヲ要スルトキ取扱方ノ件	(一五)	八二九
六月	土木局長通牒	土地收用法施行手續方ノ件	(一七)	九三二
七月	土木局長通牒	道路堤塘ニ軌道條例ニ依ラサル軌道布設願取扱方ノ件	(一四)	七六七
七月	土木局長通牒	同上處分ニ關スル件	(一四)	七六七
七月	勅令	河川法第四十七條ニ依レル命令ノ件	(一五)	八二五
七月	内務省訓令	砂防法第十三條ニ依リ國庫ノ補助ヲ受ケテ施行スル砂防工事竣功認可ノ件	(一五)	八五六
八月	土木局長通牒	御料地及國有林野中地租組替ノ件	(八)	五三九

八月	殖第六五〇六號拓	吏員採用注意ノ件	(二五)	一二五八
九月	土木局長通牒	御料地及國有林野中地租組替取扱方ニ關スル件	(八)	五三九
九月	秘乙第三七三號	舊土人保護法ニ依リ土地下付方ノ件	(一一)	六五〇
九月	第五八五號	土地競賣處分支廳長ヘ分任ノ件	(二三)	一一五九
十月	内務省令	千坪以内ノ海面使用ハ海軍鎮守府ヘ協議ヲ要セサル件	(三)	三八〇
十月	内務省訓令	國有土地下戻ノ登記取扱ノ件	(一八)	九九六
十月	第三三三號訓	土地事務ニ從事スル吏員報告ノ件	(二四)	一一七二
十一月	第七五七三號拓	三等郵便電信局敷地ニ關スル件	(一)	一一二二
十一月	第七八四一號拓	公共用豫定地處分方ノ件	(一)	一一三九
十一月	第七〇八七號拓	民有地ヲ國ノ公有ト爲シタル場合ニ於ケル登記ノ件	(一八)	一〇〇八
十二月	第五七二六號	港灣又ハ海面ニ於テ土木工事ニ關スル願書申達ノ際一般圖添付方ノ件	(三)	三八〇
十二月	土木局長通牒	海濱又ハ海岸ニ於ケル土木工事願ハ經伺ノ上處分スヘキ件	(三)	三八一
十二月	第八一七號訓	街路取締規則施行箇所ノ件	(二五)	一二六九

○明治三十四年

一月	農商務省訓令	相續人贖缺ノ爲メ國庫ニ歸屬シタル財産中森林原野引渡ノ件	(一)	一七九
一月	決本	官林内區畫設定ノ場合願書受理ノ件	(一)	二二九

一月	築城部本部通牒 第五七二六號	陸軍省用地トシテ民有地買收シタル土地地種組替ノ件	(一八)	五四一
一月	殖地 第三一號	民有地ヲ國ノ公有ト爲シタル場合ニ於ケル登記通牒ノ件	(一八)	一〇〇九
二月	殖地 第一〇四號	荒地免租年期又ハ低價年期期間計算ノ件	(二〇)	一〇六四
二月	殖地 第一〇四號	殖民公報材料發送注意ノ件	(二五)	一二五九
三月	法第三號	貸付願書受理停止除外例ノ件	(一)	一九七
三月	法第三號	北海道移住民ハ三ヶ年間戸數割ヲ賦課セサル件	(二)	三四〇
四月	殖地 第一八六號	國有未開地ニ於テ水路開鑿ニ關スル件	(一)	一二一
四月	殖地 第一八六號	道路使用願進達ノ際所轄警察署長ノ意見ヲ徵スル件	(三)	四三八
四月	殖地 第一八六號	官林内道路開鑿鐵道敵設ニ關スル件	(一四)	七六七
四月	殖地 第一八六號	道路使用願ハ警察署ノ意見ヲ具申スヘキ件	(一四)	七六八
四月	殖地 第一八六號	御料地内ノ河川ニ於ケル砂鑛採取願	(一六)	八九七
五月	殖地 第一三四七號	古墳又ハ古墳ト認ムヘキ箇所發掘	(二〇)	六三二
五月	通民部	ノ上申書ニ圖面添付ヲ要スル件	(一七)	九三三
五月	土木局長 第二號	土地收用審査會裁決上注意ノ件	(四)	四八四
六月	土木局長 第二號	公有水面使用願處分ノ件	(四)	四八四
六月	鐵道局長 第九二四號	專用鐵道規則適用範圍ノ件	(六)	五一一
七月	決本 第二號	水産物採取處分ノ件	(六)	五一一
七月	決本 第二號	下水道法施行規則	(一四)	七五六

七月	內務省訓令 第一號	下水道築造認可申請ノ件	(一四)	七五七
八月	司一省 第二號	不動産ニ關スル權利ヲ取得シ又ハ移轉	(一八)	九九六
八月	司一省 第二號	シタル場合ニ於ケル登記取扱方ノ件	(一)	一八〇
八月	司一省 第二號	貸付地成功検査勵行及成績報告方ノ件	(一)	一八〇
八月	司一省 第二號	成功検査立會人ニ關スル件	(一)	一八二
八月	司一省 第二號	御料地内國有林野内務省所管地ニ編入方ニ關スル件	(八)	五三九
八月	司一省 第二號	札幌農學校第二農場内宅地地番設定ノ件	(八)	五四六
八月	司一省 第二號	舊法第三條貸付地讓與願處分方ノ件	(一)	一三五
九月	司一省 第二號	永代借地及永代借地ノ上ニ存スル	(一八)	一〇一九
九月	司一省 第二號	建物ニ關スル登記取扱手續ノ件	(二八)	一〇二〇
九月	司一省 第二號	同上建物登記ノ謄本抄本請求等ニ關スル手数料ノ件	(二八)	一〇二〇
九月	法第三號	外國人又ハ外國法人ノ永代借地權ニ關スル件	(二九)	一〇二五
九月	法第三號	永代借地權ニ關スル件	(二九)	一〇三〇
九月	內務省 第二號	永代借地權ニ關シ稅務署ヘ通知ノ件	(二九)	一〇三一
十月	陸軍省 第九號	未開地貸付許可ノ際公文書省署ノ件	(一)	一六七
十月	陸軍省 第九號	要塞地ニ於ケル禁止制限解除事項及區域ノ件	(二三)	七二四
十一月	內務省 第七號	軌道條例取扱方ノ件	(二四)	七五九
十一月	內務省 第七號	官設及地方費支辨水害復舊工事ニ要スル柳粗朶等無償採取ノ件	(六)	五二三
十一月	殖地 第五三〇一號	相續人曠缺ノ爲メ國庫ニ歸シタル土地登記取消手續ノ件	(二八)	一〇〇九

十一月	內務總務長官通牒參甲第三號	訴願裁決樣式ノ件	(一一二)	一一三六
十二月	殖第六一四一號	北海道地方費經濟ニ屬スル土地取扱方ノ件	(三)	三七一
十二月	殖第一六七三號	官設及地方費支辨水害復舊工事ニ要スル柳粗朶等無償採取方通牒ノ件	(六)	五二四
十二月	殖第一五二二號	堤防道路鐵道等ノ豫定敷地ニ於ケル主副產物處分方ノ件	(六)	五二四
十二月	內第二二三三號	訴願樣式ニ付通牒ノ件	(一一二)	一一三七

○明治三十五年

一月	內務部長通牒第六六號	官有地社寺境内ヲ官設鐵道敷地ニ充用ノ件	(一〇)	六〇六
一月	勅第五號	各省ノ所管ニ係ル不動産ノ登記囑託ニ關スル件	(一八)	一〇一〇
二月	殖第七六〇號	石油鑛出願ニ對シ禁止區域ニ關スル件	(一六)	八八一
四月	殖第二二一號	公共豫定地處分方ノ件	(一)	一四〇
四月	殖第一七四二號	移住民狀況報告ノ件	(二)	三四一
四月	殖第一七三五號	上陸移民報告書差立期限ノ件	(二)	三四六
四月	殖第六一四一號	地方費經濟ニ屬スル土地地種目ニ關スル件	(三)	三七一
四月	司法省會計課長通牒司會主甲第四〇二號	監獄ニ係ル地所貸下料ノ件	(七)	五二五
四月	內務省第三號	內務省所管ニ係ル不動産登記囑託官吏指定ノ件	(一八)	九九七
五月	殖第七一五號	國有地ヲ地方費經濟ニ移付處分ノ件	(三)	三七二

五月	殖第三一一號	軌道布設ニ關スル件	(一四)	七六一
五月	殖第二四八八號	官林内ニ於ケル鑛業出願ニ關シ所轄支廳長へ照會省略ノ件	(一六)	八八四
五月	監第五八九號	砂鑛事業制限ノ件	(一六)	九〇四
五月	大藏省第一〇號	大藏省所管ニ係ル不動産登記囑託官吏指定ノ件	(一八)	九九七
六月	殖第三六三四號	國有土地競賣處分ノ件	(二三)	一一五九
七月	殖第三六三四號	舊土人保護法ニ依ル土地地下付指令書式ノ件	(一一)	六五〇
七月	殖第一號	直接公用地ヲ鐵道用地ニ拂下ノ件	(一四)	七四二
七月	內務省訓令第四號	土地收用法ニ依リ起業者ヨリ事業認定ノ申請ヲ爲シタル場合ニ關スル件	(一七)	九三四
八月	殖第三四六六號	國有地ヲ地方費有ニ移替スル場合取扱方ノ件	(三)	三七二
八月	內務省訓令第四九號	海面海岸ノ使用又ハ土木工事ヲ施行スルニ當リ鎮守府司令長官ニ協議ニ及ハサル事項	(三)	三八一
八月	殖第七八四號	北海道舊土人共有財産管理ニ關スル件	(一一)	六四七
八月	殖第一一號	軌道布設願取扱方ノ件	(一四)	七六三
八月	殖第九八號	同上	(一四)	七六三
八月	殖第四八〇號	同上	(一四)	七六三
八月	殖第九六號	土地收用法第十五條第一項第三項ニ依リ認可又ハ通知ヲ受ケタルトキ報告ノ件	(一七)	九三四
八月	殖第一一〇號	鑑定人事實參考人旅費及手當支給規程	(一七)	九三五
九月	殖第三三三四號	官有地ヲ北海道地方費經濟ニ貸渡又ハ賣渡處分ノ件	(三)	三七三

十月	第九四號	訓令	海面使用處分ニ關スル件	(三)	三八二
十月	第一三六號	訓令	漁業ニ關スル海面使用願處分ノ件	(四)	四七〇
十月	第三三七號	訓令	漁業ト水面使用トノ關係ニ付取扱方ノ件	(四)	四七〇
十月	第三三七號	訓令	保安林内砂鑛採取ニ關スル件	(一六)	九〇四
十一月	第四九七號	訓令	市街豫定地設定ニ關スル件	(一)	一三八
十一月	第五四九七號	訓令	地種目組替ノ上申ニ基ク官林解除ノ場合通知省署ノ件	(一)	一七〇
十一月	第一二一號	訓令	鑛業出願地名種目等調査ニ關スル件	(一六)	八八六
十一月	第五三七號	訓令	砂金採取承諾願ニ關スル件	(一六)	九〇五
十二月	第五四九八號	訓令	元外國人居留地永代借地權ニ關スル取扱方ノ件	(一九)	一〇三一

○明治三十六年

一月	第三二九號	訓令	成功検査立會人ニ關スル件	(一)	一八二
一月	第二八六四號	訓令	道路堤塘使用處分ノ件	(三)	四三七
一月	第二八六四號	訓令	墓地火葬場ノ設定若クハ地積擴張ノ願書調査方ノ件	(一〇)	六三二
一月	第六三號	訓令	北海道舊土人共有財産及窮民賑恤ニ關シ報告ノ件	(一一)	六四七
一月	第一一號	訓令	耕地整理ニ關シ所轄稅務署長申告方ノ件	(二一)	一一三一
三月	第二二號	訓令	移住民取扱方ニ關スル件	(二)	三三九

三月	告示二〇三號	訓令	河川取締規則ニ依ル河川指定ノ件	(一五)	八四一
三月	第一七號	訓令	官設驛遞所土地建物及附屬物件無償付與ノ件	(三)	四五三
三月	第一七號	訓令	官設驛遞所土地建物及附屬物件付與ニ關シ取扱方ノ件	(三)	四五三
三月	第三六號	訓令	河川取締規則	(一五)	八三七
五月	第九六號	訓令	官有財産管理規則及官有地特別處分規則準用ニ關スル件	(三)	四五五
五月	第四五七號	訓令	土地連絡圖調製實地調査員監督規程	(二二)	六八一
七月	第四九一號	訓令	官有地ノ立木處分方ニ關スル件	(六)	五一一
七月	衛生局長通牒	訓令	個人用水道布設ニ關スル件	(四)	七五三
七月	衛生局長通牒	訓令	河川法第三十二條第二項ニ依リ費用ノ補助ヲ受ケタル土木工事竣工認可ニ關スル規程	(二五)	八三三
九月	第七七三號	訓令	貸付地成功検査勵行ノ件	(一)	一八一
九月	第五四七號	訓令	御料地中社寺境内トシテ必要ナル箇所引渡ニ關スル件	(一〇)	六一八
九月	第四九一號	訓令	河川ニ對スル堤防敷地控除ノ件	(二二)	六六九
十一月	第八七二號	訓令	登記原因ヲ證スル書面ニ關スル件	(一八)	一〇二二
十一月	第一二號	訓令	北海道移住民ノ汽車賃汽船賃割引券取扱方ノ件	(二)	三二九
十二月	第五〇九九號	訓令	登記原因ヲ證スル書面ニ關スル件	(一八)	一〇二三
十二月	第一〇七四號	訓令	拓殖費支辨ニ屬スル道路敷地及樹木處分手續	(一四)	七六九

○明治三十七年

一月	秘 八	拓 號	土地事務監査ノ件	(二五)	一二五四
二月	秘 七	調 號	檢査成績報告ノ件	(一)	一八三
四月	藏 一	甲 號	官有地ノ民有地成ノ登記ニ關スル件	(一八)	九九九
四月	殖 一	拓 號	溜池築設願取扱方ノ件	(一)	一一〇
四月	殖 一	拓 號	墓地火葬場ニ要スル未開地付與處分ノ件	(一)	一二二
四月	廳 一	令 號	地盤ノ官有ニ屬スル堤塘道路用惡	(三)	四三八
四月	廳 四	令 號	水路及其敷地使用願ニ關スル件	(一四)	七六四
五月	殖 六	拓 號	軌道布設取扱方ノ件	(三)	三七四
五月	內 務	省 調 號	北海道地方費所有地ヲ民有地ニ編入ノ件	(三)	三七五
五月	廳 三	調 號	地方費所有地整理方ノ件	(一八)	一〇〇〇
五月	殖 五	拓 號	官有地保存登記ノ件	(一八)	一〇〇〇
五月	殖 一	拓 號	同上	(一八)	一〇〇〇
五月	殖 一	拓 號	同上	(一八)	一〇〇〇
五月	殖 一	拓 號	國有地拂下等ノ場合登記取扱方ノ件	(一八)	一〇〇四
五月	殖 二	拓 號	同上通牒ノ件	(一八)	一〇〇五
六月	殖 二	拓 號	登記權利者表示ノ件	(一八)	一〇一〇
八月	廳 八	令 號	小學校生徒樹栽實施督勵ノ件	(一)	一七一

九月	殖 四	拓 號	分裂シタル貸付地ノ期間起算方ノ件	(一)	一三五
九月	殖 四	拓 號	土地境界明瞭ニ指定方ノ件	(一)	一四二
十一月	殖 四	拓 號	小學校紀念植林ニ供スル土地處分方ノ件	(三)	三五四
十一月	殖 三	拓 號	地番號付記ノ件	(一八)	一〇〇六
十二月	殖 五	拓 號	區畫地ヲ民有ニ移ス場合ノ地番ノ件	(一)	一六五
十二月	殖 五	拓 號	地種目變換取扱手續ノ件	(八)	五四一
十二月	殖 二	拓 號	登記請求事項戶長ニ委任ノ件	(一八)	一〇一四
十二月	殖 二	拓 號	國有地保存登記濟申報ノ件	(一八)	一〇一五

○明治三十八年

一月	殖 五	拓 號	道路敷地處理方ノ件	(一四)	七八六
一月	廳 八	示 號	小樽區勝納川土石採取禁止ノ件	(六)	五二五
一月	地 理	課 長 通 牒 三 七	登記權利者表示ノ件	(一八)	一〇一〇
三月	內 務	省 調 號	御料地地種目組換ノ件	(八)	五四二
三月	地 理	課 長 通 牒 四 號	同上通牒ノ件	(八)	五四二
三月	殖 一	拓 號	同上通牒ノ件	(八)	五四三

三月	內務省令	認可ヲ經ルヲ要セサル河川工事ニ關スル件	(一五)	八三四
三月	內務省訓令	河川法ヲ施行セサル河川等ニ關スル	(一五)	八三二
三月	內務省訓令	工事ニシテ稟伺ノ上處分スヘキ件	(一五)	八三一
三月	內務省訓令	河川法ヲ施行シタル河川ニ對シ認可ヲ要セサル事項ノ件	(一六)	八五九
三月	法律	鑛業法	(一八)	一〇〇五
三月	法律	公有水面埋立地登記ニ關スル件	(一八)	一〇〇五
四月	殖産省令	區畫線番號省略ノ件	(一)	一六四
四月	殖産省令	小學校生徒樹栽地取扱標準ノ件	(一)	一七一
四月	殖産省令	新ニ鹽田ヲ作り製鹽セントスル者	(四)	四八八
四月	殖産省令	アルトキ當該鹽務局ヘ協議方ノ件	(八)	五四三
四月	殖産省令	御料地地種目組換通牒ノ件	(一五)	八三七
四月	殖産省令	河川法ニ依リ工作物ノ除却又ハ占用許可	(一)	一二〇
四月	殖産省令	取消ヲ要スルモノ處分後直ニ報告ノ件	(一)	一三九
五月	殖産省令	開港區域内土木工事施行ノ際當該稅關長ニ協議ノ件	(一)	一三九
五月	殖産省令	未開地處分法第四條ニ依ル付與願取扱方ノ件	(一)	一三九
五月	殖産省令	公共豫定地處分ニ關スル件	(一)	一三九
五月	殖産省令	驛遞所規程	(三)	四五四
八月	殖産省令	海面海岸ニ於ケル土木工事ノ施行又ハ海面ノ使用ニ關スル件	(三)	三八三
九月	殖産省令	海面海岸ニ於ケル土木工事ノ施行又ハ海面ノ使用ニ關スル件	(三)	三八三

九月	地方局長地理課	官有地特別處分方ニ關スル件	(三)	四四四
十月	長申進青甲第四	遞信省所管鐵道用地取扱ニ關スル件	(一四)	一七四三
十一月	本決	平磯堀鑿公用水面使用願取扱方ノ件	(四)	四八八

○明治三十九年

二月	土木局長通牒	水面使用料ハ五ヶ年毎ニ更正スヘキ件	(四)	四七四
二月	廣甲第八號	還祿者土地拂下處分前認可ヲ要スル件	(三)	四六〇
三月	內務省令	市街豫定地貸付處分ニ關スル件	(一)	一三九
三月	內務省令	小學校生徒樹栽地トシテ官有地處分ノ件	(三)	三五六
三月	內務省令	屠場ニ必要ナル國有ノ土地讓與又ハ無償使用ノ件	(三)	三六〇
四月	法律	貸付地成功檢査勵行ノ件	(一)	一八一
五月	法律	戰時紀念植林目的ニテ官有地拂下處分方ノ件	(三)	三五五
五月	法律	小學校生徒樹栽地トシテ官有地處分方移牒ノ件	(三)	三五六
五月	法律	官有土地水面處分受書ニ關スル件	(三)	三六〇
六月	內務省令	國有地拂下ノ場合所有權移轉登記ヲ爲	(一八)	九四〇
七月	內務省令	ササル土地ハ臺帳謄本下付セサル件	(二)	三二三
七月	農務省令	北海道移住民規則	(二)	三二三
七月	農務省令	耕地整理ニ關シ地方長官ニ委任ノ件	(二)	一一三二

八月	勅令 第二二〇號	神社寺院佛堂合併跡地讓與ノ件	(一〇)	六一九
九月	第五三〇號地	官有土地水面ノ賣拂ニ關スル評價書作成方ノ件	(三)	三五九
九月	大藏次官通牒 第三三八二號	鹽製出願ニ關スル件	(四)	四八八
九月	札幌稅務廳局長 通知直第九七五號	免租地有租地成許可通知ニ關スル件	(二〇)	一〇六五
十月	第九六號令	貸付地豫定存置規則	(一)	二二二
十月	內務省 第七一二號	公園ノ設置變更廢止ハ經伺ヲ要セサル件	(一〇)	六三四
十月	衛生局長通牒 甲第五五號	公園設置又ハ擴張ノ爲必要ナル土地取扱方ノ件	(一〇)	六三五
十一月	第三八八三號地	舊法第三條貸付地賣買讓渡ニ關スル件	(一)	一三五
十一月	第五二四八二號地	返還地ニ關シ加害ノ有無調査ノ件	(一)	一八七
十二月	地理課長通牒 甲第一四五號ノ內	官民有地交換處分ノ件	(三)	四四五

○明治四十年

二月	第一五七號訓	舊法第三條貸付地許可指令條件追加ノ件	(參照)	(一)	二七七
二月	第一五八號訓	豫定存置地許可指令條件追加ノ件	(參照)	(一)	二七七
三月	第三三六二號地	官用地使用處分ノ件	(八)	五四七	
三月	第一五〇五號地	免租地タル鐵道用地ヲ有租地ニ變更ノ場合ニ於ケル取扱ノ件	(一四)	七四五	
三月	第五〇號發	探鑛願ニ關スル豫防條件ノ件	(一六)	八八四	
三月	第三一號律	國庫出納上一錢未滿ノ端數計算ニ關スル件	(二〇)	一〇四八	
四月	第一三七〇號拓	舊法第三條貸付地讓與願調査ニ關スル件	(一)	一三六	
四月	第一三七八號訓	返還及取消跡地處分ノ件	(一)	一七四	
四月	第九八一號地	同上取扱方ノ件	(一)	一七四	
四月	第四三號律	森林法	(一)	二三〇	
四月	第二六〇號拓	立木除外區域ノ件	(一)	二七八	
五月	第二〇七八號拓	組合經營ニ關シ取扱方ノ件	(一)	一二四	
五月	第一四號親	新來ノ移民ニ土地貸付方注意ノ件	(一)	一九八	
五月	第二六〇號拓	立木除外區域表示ノ件	(一)	二七八	
六月	第二四三號土	検査ヲ執行シタル土地處分方ノ件	(一)	一八三	
七月	第二二七號議	國有未開地ニ於テ水路開鑿ニ關スル件	(一)	一二二	
七月	第二二七號議	法人ニ對スル指令書宛名ノ件	(一)	一六八	

七月	第五三六四二號拓	未開地檢査施行ニ付注意方ノ件	(一)	一八四
八月	第五三九五三號拓	貸付願書添付ノ瀛車汽船賃割引券返付ノ件	(一)	一九八
九月	第五四七九〇號拓	買收ニ係ル鐵道用地地種組替省畧ノ件	(一四)	七四六
十月	第五二一九號拓	願屆書調査方注意ノ件	(一)	一五九
十月	第五三三三號拓	無効願書取扱ノ件	(一)	一五九
十月	第五九一四號拓	無願開墾地處分方ニ關スル件	(一)	一七七
十月	第五三七二號拓	未開地貸付處分ニ關スル件	(一)	一九五
十月	第五三二二號拓	官有地特別處分規則第三條適用方ノ件	(三)	三五七
十月	第五三二二號拓	鐵道用地寄附願書取扱ノ件	(一四)	七四五
十一月	第五四七三號拓	組合員權利繼承ノ結果制限地積ニ關スル件	(一)	一二五
十一月	第五四二四號拓	立木除外區域表示ノ件	(一)	二七九
十一月	第五六一〇一號拓	官有地特別處分規則第三條適用方移牒ノ件	(三)	三五七
十一月	第五六一〇一號拓	贖品處分方ノ件	(二五)	二二七
十一月	第五六一〇一號拓	地種目組替又ハ官林解除要求ノ場合地形圖添付ニ關スル件	(一)	一七〇
十二月	第五三三九號拓	貸付地ノ伐木積計算ニ關スル件	(一)	一八七
十二月	第五三三七號拓	立木除外區域表ヲ要セサル場合ノ件	(一)	二七九
十二月	第五三二二號拓	移住民旬報ノ件	(二)	三四一

十二月	第六四二二三號土	港灣又ハ海面ニ土木工事施行ノ際一般圖提出方通牒ノ件	(三)	三八四
十二月	第六一三〇號調	大藏省所管固定資本ニ屬スル官用地地種組替ノ件	(八)	五四五
十二月	第六一九九號內	買收ニ係ル鐵道用地地種組替省畧方通牒ノ件	(一四)	七四六
十二月	第六一〇二號調	同上ノ件	(一四)	七四七

○明治四十一年

一月	第五二〇八號務	國有林內殖民區畫設定地ニ於ケル林木拂下停止ニ關スル件	(一)	三〇一
二月	第五三五五號出	官舎敷地料ニ關スル件	(八)	五五一
三月	第五二〇八號拓	貸付地ノ伐木材積計算ニ關スル件	(一)	一八七
三月	第五四〇八號拓	海面埋立又ハ海岸ニ關スル土木工事施行ニ	(三)	三八四
三月	第三一號內	關シテハ大港要港司令官ヘ協議スヘキ件	(八)	五四五
三月	第一七八五號令	地種組替上申ノ際地形圖添付ノ件	(八)	五四五
三月	第二二號令	土地寄附報告ノ件	(一)	一
四月	第五七號律	北海道國有未開地處分法	(一)	一
四月	臨時陸軍建設部	陸軍充實ニ要スル官有地授受手數省畧ノ件	(八)	五四六
四月	第五一九五九號拓	買收ニ係ル鐵道用地地種組替省畧方ニ付通牒ノ件	(一四)	七四七
五月	第五三〇六號拓	未處分地調査報告ノ件	(一)	一四六
五月	第五七一九號拓	區畫地ヲ民有ニ移ス場合ノ地番ノ件	(一)	一六四

五月	地理課長通牒 理甲第四號	神社寺院佛堂合併跡地處分ノ件	(一〇)	六一九
五月	勅令 第一一九號	河川法ニ依ル河川ニ關スル工事ノ爲メ不用ニ歸スル土地處分ニ關スル件	(一五)	八三七
六月	勅令 第一四九號	北海道國有未開地處分法施行期日ノ件	(一)	四
六月	勅令 第一五〇號	北海道國有未開地處分法施行規則	(一)	五
六月	勅令 第一五〇號	北海道國有未開地處分法施行細則	(一)	六
六月	第五二九號 第五六六號	官有地ノ賣拂貸付其他ノ願書無効處分ノ件	(三)	三七〇
六月	第五二九號 第五六六號	森林收入事務取扱方ノ件	(七)	五二六
六月	第五二九號 第五六六號	監獄ニ係ル地所貸下料ニ關スル通牒ノ件	(七)	五二六
六月	第三三〇七號 第三三〇七號	社寺佛堂合併跡地處分方ニ付通牒ノ件	(一〇)	六一九
六月	第三三〇七號 第三三〇七號	收用審査會ヲ被告トシテ訴願又ハ行政訴訟ヲ提起シタル場合ニ於ケル辯明書又ハ答辯書提出方ノ件	(一七)	九三六
六月	土甲第三三二號 土甲第三三二號	外國人又ハ外國法人ノ永代借地權ニ關スル件	(一九)	一〇二五
七月	第六二號 第六二號	北海道國有未開地處分法施行細則取扱手續	(一)	二九
七月	第六五七號 第六五七號	基本財産造成ノ爲メ海産干場ニ供スル土地處分ノ件	(一)	一三三
七月	第四九三九號 第四九三九號	舊法第三條ニ依ル貸付地起業方法變更ニ關スル件	(一)	一三五
七月	第五一八〇號 第五一八〇號	舊法第三條貸付地ヲ讓受クル者ノ資格調査ニ關スル件	(一)	一三七
七月	第五〇二〇號 第五〇二〇號	未開地處分法實施ニ關スル件	(一)	一四二
七月	第四八七二號 第四八七二號	公示シタル土地異動報告ノ件	(一)	一五〇

七月	第五三六六號 第五三六六號	賣拂地成功検査執行準備ノ件	(一)	一八四
七月	第五三六七號 第五三六七號	一團地分割處分ヲ要スル場合取扱方ノ件	(一)	一九七
七月	第六五六號 第六五六號	評價ニ關スル規則	(一)	二〇二
七月	第五二八八號 第五二八八號	立木賣拂ノ條件ヲ付シタル貸付地内立木處分ノ件	(一)	二八〇
七月	第五二八九號 第五二八九號	未開地立木賣拂未濟事件引繼ニ關スル件	(一)	二八一
七月	第五二九二號 第五二九二號	水道用處分ノ件	(一四)	七五四
七月	第四八一九號 第四八一九號	未開地處分法第二十條第二項申請書ノ意義解釋ノ件	(一八)	一〇一五
七月	第四七三四號 第四七三四號	告示通牒ノ件	(二五)	二七二
八月	第五六三二號 第五六三二號	舊法第三條ニ依ル貸付地合同經營ノ件	(一)	一二六
八月	第五五二四號 第五五二四號	舊法第三條ニ依ル貸付地部分付與ノ件	(一)	一二七
八月	第五二六六號 第五二六六號	未開地賣拂願ニ關スル上申書記載方ノ件	(一)	一四四
八月	第五一六三號 第五一六三號	未公示地ニ於ケル賣拂願取扱方ノ件	(一)	一四四
八月	第五六三六號 第五六三六號	評價ニ關スル件	(一)	二一七
八月	第三一〇一號 第三一〇一號	未開地内立木ハ土地ト共ニ處分ノ件	(一)	二八〇
八月	第六三九六號 第六三九六號	處分法第三條以外ノ貸付地内立木處分ノ件	(一)	二八一

四月	法律	立木登記ニ關スル件	(一八)一〇二〇
四月	會	稅外諸收入證明規程ニ依リ提出スル證憑書類省畧方ノ件	(二〇)一〇四四
四月	法律	耕地整理法	(二二)一〇九五
五月	親	公示圖整理ニ關スル件	(一)一五五
五月	親	鹽田開墾ニ關スル件	(四)四八九
五月	親	神社地及寺院堂宇敷地上地ニ關スル件	(八)五五六
五月	親	國有土地登記ニ關スル件	(一八)一〇一一
六月	甲	法律勅令ニ依リ訴願ヲ提起スヘカラサルモノ、却下書類ヲ返付セサル件	(二二)一一三八
七月	令	舊法ニ依ル貸付地ト新法ニ依ル賣拂地ト合同起業ノ件	(一)一二六
七月	令	北海道國有林野產物賣拂規則	(一)二六三
七月	訓	北海道國有林野產物賣拂手續	(一)二六三
七月	訓	未開地立木ノ調査主管ノ件	(一)二八二
七月	訓	未開地立木調査方針及同心得ノ件	(一)二八二
七月	務	測樹及價格調査上注意ノ件	(一)二九〇
七月	富	官有土石砂利等採取規程制定ニ關スル件	(六)五一六
七月	富	鐵道用地地種目ニ關スル件	(一四)七四七
八月	拓	混同農業起業ニ關スル件	(一)一二九

九月	訓	特定地貸付願取扱方ノ件	(一)一九三
九月	拓	同上取扱方法ニ關スル件	(一)一九三
九月	令	北海道國有林野及未開地並其產物賣拂代金延納ノ件	(七)五二六
九月	議	道路敷地ニ關スル件	(二四)七七一
十月	拓	農會ニ未開地賣拂方ノ件	(一)一三四
十月	拓	植樹目的未開地賣拂處分ノ件	(一)一六一
十月	拓	成功檢査ニ際シ存置地取扱方ノ件	(一)一八六
十月	務	未開地ノ產物及土石ニ關スル事務主管ノ件	(一)二九六
十月	務	未開地ノ被害ニ關シ取扱方ノ件	(一)二九六
十月	拓	未開地ニ於ケル產物土石拂下ニ關スル件	(一)三〇一
十一月	令	北海道國有林野及未開地並其產物賣拂代金延納ニ關スル規則	(七)五二七
十一月	拓	舊法第三條貸付地内賣拂ヲ要セサル立木處分ノ件	(一)二八一
十一月	務	北海道國有林野及其產物賣拂代金延納ノ件	(七)五二八
十一月	務	北海道國有未開地並其立木代金延納取扱方ノ件	(七)五二九
十一月	會	國有林野及未開地並產物賣拂代金分納簿様式ノ件	(七)五三〇
十一月	拓	賣拂又ハ貸付シタル土地ノ河身流域變更ノ場合ニ於ケル取扱方ノ件	(一)一三一

十二月	第五一〇六號拓	賣拂又ハ貸付シタル土地ノ河身流	(一)	一三一
十二月	第六二〇號	城變更ノ場合ニ於ケル取扱方ノ件	(一)	一三一
十二月	外務次官申送第五三三九號	御料地及各官省用地ニシテ地種目組換ニ關係セサル件	(八)	五四三
十二月	第一二三三六號拓	永代借地ニ關スル證書帳簿印紙稅免除ノ件	(一九)	一〇三三
十二月	第一四二一四號拓	同上移牒ノ件	(一九)	一〇三四
十二月	第一四二一四號拓	未開地調査書記載方ノ件	(一)	二一八

○明治四十三年

一月	第五七五六號拓	賣拂地取消命令書式ノ件	(一)	一九一
一月	第五一六二九號拓	國後擇捉色丹三島ニ於ケル未開地内土石產物處分ノ件	(一)	三〇〇
二月	第五三二五三號拓	御料地其他地種目組替ニ關スル件	(八)	五四四
二月	第百六十五號	公示地報告ニ關スル件	(一)	一五六
二月	第七六號	排水道路敷地地種組替ノ件	(一四)	七七一
三月	第五二二〇號拓	貸付地賣拂地主管移替ニ關スル件	(一)	一二七
三月	第一六三五號拓	貸付地權利讓渡願取扱方ノ件	(一)	一三七
三月	第五二三七五號拓	賣拂地代金定納ノ上移轉登記屬託スヘキ件	(一)	一四五

三月	第五四一五一號拓	未開地處分方針ニ關スル件	(一)	一九七
三月	第五三四〇一號拓	土地寄附願ニ關スル件	(八)	五五九
三月	第五二八八九號拓	事業功程表	(二四)	一六九
三月	第五二八八九號拓	事業功程表改正ノ件	(二五)	二五六
四月	第五二八八九號拓	實地調査濟ノ上賣貸公示ノ件	(一)	一五八
四月	第五十一號	外國人土地所有權享有ニ關スル件	(五)	四九三
四月	第五十一號	地種組換取扱方ニ關スル件	(八)	五四五
四月	第五十七號	輕便鐵道法	(一四)	七四九
四月	第五十七號	砂鑛採取承諾ニ關スル件	(一六)	九〇五
四月	農商務省令	耕地整理法施行規則	(二二)	一一四
五月	第五二五九號拓	貸付地ト賣拂地ト合同起業ヲ許可シタル場合臺帳整理方ノ件	(一)	一二六
五月	第五二八八號拓	賣拂地部分成功檢査濟證交付ノ件	(一)	一三〇
五月	第四八四七號拓	未開地賣拂願進達ノ際注意ノ件	(一)	二二〇
五月	第六九九號	十町步未滿ノ賣拂地立木調査ノ件	(一)	二九〇
五月	北海道廳訓令	北海道移住民取扱員心得	(二)	三三一
五月	第六三七號	北海道移住民事務取扱手續	(二)	三三二
五月	第六三七號	團結移住規約標準	(二)	三三三

五月	拓第九六號	移民保護ニ關スル件	(二一)	三三六
五月	北海道廳令第七〇號	土地調査並堤塘敷地調査規則	(二二)	六八二
五月	北海道廳令第四二號	土地整理並堤塘敷地調査規則ニ依リ代理人届ニ關スル件	(二二)	六八四
五月	訓令第六三二號	土地整理並堤塘敷地調査規則施行細則	(二二)	六八四
五月	訓令第六四一號	北海道廳處務細則	(二五)	一七七
六月	內務省令第一一七二號	町村ヨリ未開地賣拂出願ニ際シ財源調書添付ヲ要スル件	(一)	一三二
六月	拓第一〇五五號	未開地賣拂證明ノ件	(一)	一七〇
六月	拓第一〇五五號	處分決定後ノ未開地賣拂貸付願書返付ニ關スル件	(一)	一四四
六月	拓第一〇五六號	貸付地成功検査並ニ付與調査ニ關スル件	(一)	一八六
六月	土三〇五七號	函館港附近官有地内ノ石材拂下處分ニ關スル件	(五)	四九九
六月	內務省令第三七七號	寄附シタル土地不用ニ歸シタル場合無償返還ニ關スル件	(八)	五六〇
六月	電報事務回答	賣拂地登記事項抹消ニ關スル件	(一八)	一〇一六
七月	札幌地方裁判所中第七二三號	失權地處分法ニ關スル件	(一)	一七八
八月	拓三九三四號	驛遞所用地内立木誤伐處分ニ關スル件	(六)	五一六
八月	土一九三號	未開地賣拂代金徵收ニ關スル件	(七)	五三二
八月	拓三九〇六號	未開地内ノ立木材積計算方ノ件	(一)	一八八
九月	土三三七號	函館港附近官有地内ノ石材拂下處分ニ關スル件	(五)	五〇〇

九月	拓第五四一四號	民有地寄附報告ノ件	(八)	五六〇
九月	北海道廳訓令第八一號	土木事業執行規程	(一四)	七七二
九月	拓第五四八五號	砂鑛採取願ニ關スル件	(一六)	九〇六
九月	庶務第四七四號	登記屬託ノ際印紙貼付方ノ件	(一八)	一〇一七
九月	勅令第三四〇號	入札又ハ契約ノ保證金ニ關スル件	(二〇)	一〇四九
九月	內務省告示第一一七號	入札又ハ契約ノ保證金トシテ提供スヘキ有價證券種類	(二〇)	一〇四九
十月	內務省告示第一一七號	町村出願ニ係ル未開地貸付願手續ニ關スル件	(一)	一三二
十月	第六三九號	道路敷地ニ充用スヘキ貸付地部分返還ニ關スル件	(一四)	七八三
十月	第九八一號	土木事業執行規程中取扱方ノ件	(一四)	七八四
十月	土二六三六號	鑛物及砂鑛出願添付圖返戻方ニ關スル件	(一六)	八八七
十月	札二六三三號	支廳事務監査規程	(二五)	一一七五
十月	訓令第九八號	同上	(二五)	一一七六
十一月	拓第一六六號	成功検査勵行ノ件	(一)	一八五
十一月	拓第七二四號	土地寄附費用ニ關スル件	(二五)	一二七五
十二月	拓第八六二號	舊法第三條ニ依ル貸付地取消處分上申ニ關スル件	(一)	一九〇
十二月	勅令第四四四號	地租條例施行規則	(二〇)	一〇五八

○明治四十四年

二月	內務省訓	社地新設又ハ變更許可ノ場合ニ於ケル取扱方ノ件	(一〇)	六二五
三月	第五號律	電氣事業法	(二四)	七九二
四月	第七號	未開地賣拂代金納付方督責ニ關スル件	(一)	一四五
四月	第四一三二一號	新來移住民取扱ニ關スル件	(二)	三三八
四月	第七一號	移住獎勵保護ニ關スル件	(二)	三三八
四月	第三六五五號	漁業ノ免許ト公有水面使用ノ許可トノ關係ノ件	(四)	四七一
五月	第六一〇三號	成功檢査勵行ノ件	(一)	一八一
五月	第六一〇二號	未開地立木價格査定ニ關スル件	(一)	二八二
五月	第七〇三五號	未開地山火被害報告	(二四)	一一七一
六月	第八三五九號	未開地重復處分ニ伴フ返附願書交付方ノ件	(一)	一九九
六月	第九二五號	礦物調査並ニ地形測量ノ爲メ樹木伐採使用ニ關スル件	(一)	三〇四
六月	第二二一號	渡船場用地ニ關スル件	(三)	四三四
六月	第七二二七號	御料地内ノ溝渠ニ關スル件	(八)	五五三
六月	第四二六號	民有地寄附者行賞方上申ノ件	(八)	五五六
六月	第七四七五號	同上	(八)	五五七
六月	第二一三號	同上	(八)	五五八
六月	第七四七四號	道路敷地寄附ニ依ル民有地ノ官有地成功通知ノ件	(八)	五五八

○明治四十五年

六月	第七一八八號	租稅外歳入徴收額證憑書類ニ關スル件	(二〇)	一〇四五
八月	第一〇二二四號	願書取扱方ニ關スル件	(一)	一九九
八月	第一六三三號	電柱建設ノ際通知方ノ件	(一四)	七九六
九月	第一六三三號	豫定存置取扱ニ關スル件	(一)	二二八
十月	第九一五六號	道路沿ニ於テ土砂拂下ノ件	(六)	五一七
十月	第二四三三號	電氣事業法第九條ニ依ル使用許可ニ關スル件	(一四)	七九六
十一月	第一五七九一號	道路敷地返還處分ニ關スル件	(一)	一三八
十一月	第一六二〇〇號	貸付地ノ内道路敷地等ニ該當ノ際ニ於ケル取扱方ノ件	(一)	一三八
十二月	第一五七四號	特定地貸付面積ニ關スル件	(一)	一九四
十二月	第一三三九八號	國有林ニ於ケル鑛泉地池沼等除地シタル際報告方ノ件	(三)	四四二
十二月	第三七八一號	道路沿ニ於テ土砂拂下ノ件	(六)	五一八
一月	第一五八二八號	特定地借地人移住延期ノ件	(一)	一九四
一月	第八〇〇號	未開地評價ニ關スル件	(一)	二一九
一月	第五一八號	稅外歳入ノ金ノ未納整理方ノ件	(七)	五三二
三月	第三五一五號	三區ニ於ケル未開地處分成蹟調ノ件	(一)	一五七
三月	第三五一五號	道路潰地圖書送附ノ際豫定道控除ノ件	(一四)	七八七

三月	內務省訓令 第百二十九號	耕地整理ニ關シ地方長官ヘ委任ノ件	(二二)	一一二九
三月	內務省訓令 第百二十九號	國有地ヲ耕地整理施行地區ニ編入ノ件	(二二)	一一三〇
五月	拓務省訓令 第百九十四號	漁業權ニ伴フ水面使用者異動報告ノ件	(四)	四七三
六月	拓務省訓令 第百九十四號	未開地内土石產物處分ニ關スル件	(一)	三〇一
六月	拓務省訓令 第百九十四號	未開地内產物ノ誤盜伐辨償處分ニ關スル事務主管ノ件	(一)	三〇二
六月	拓務省訓令 第百九十四號	未開地内產物ノ誤盜伐辨償處分ノ件	(一)	三〇三
六月	拓務省訓令 第百九十四號	釧路厚岸間土石其他土地處分ノ制限廢止ノ件	(五)	四九七
六月	拓務省訓令 第百九十四號	小樽外二郡内土石其他土地處分ノ制限廢止ノ件	(五)	四九七
六月	拓務省訓令 第百九十四號	土石其他土地處分制限廢止ノ件	(五)	四九八
七月	拓務省訓令 第百九十四號	未開地内立木材積調査ニ關スル件	(一)	二九四
七月	拓務省訓令 第百九十四號	官有財産規定	(三)	四五〇
七月	拓務省訓令 第百九十四號	大學演習林内ノ河川ニ對スル公私有區分ノ件	(四)	四九〇
八月	拓務省訓令 第百九十四號	民有地寄附者行賞方取扱ノ件	(八)	五五八
八月	拓務省訓令 第百九十四號	土木事業施行規定改正ニ關スル件	(一四)	七八六
八月	拓務省訓令 第百九十四號	公共用地又ハ共有地ヲ道路敷地ニ地種組替ノ件	(一四)	七八六

○大正元年

八月	農商務省訓令 第百三十二號	鑛業砂鑛業出願ノ際公益ニ關スル調査期日其他ノ件	(一六)	八八七
八月	農商務省訓令 第百三十二號	官有地増減及地種目組換報告様式	(二四)	一一六三
八月	農商務省訓令 第百三十二號	同上ニ付通牒ノ件	(二四)	一一六六
八月	農商務省訓令 第百三十二號	鑛物試掘採掘等ノ出願ニ付調査ノ請	(一六)	八八八
八月	農商務省訓令 第百三十二號	求ヲ受ケタル場合ノ報告廢止ノ件	(一六)	八八八
九月	拓務省訓令 第百三十二號	鑛業及砂鑛出願公益關係其他調査ニ關スル件	(一)	一六八
九月	拓務省訓令 第百三十二號	未開地賣拂指令條件變更ノ件	(一)	一六九
九月	拓務省訓令 第百三十二號	未開地賣拂指令條件變更ノ件	(一)	一六九
十月	拓務省訓令 第百三十二號	未開地賣拂指令條件變更ノ件	(一)	一九二
十月	拓務省訓令 第百三十二號	未開地賣拂指令條件變更ノ件	(一)	一九二
十月	拓務省訓令 第百三十二號	並木敷地運河用地ニ關スル事務主管ノ件	(三)	四五一
十月	拓務省訓令 第百三十二號	返還又ハ取消上申ノ際地形圖添付等ノ件	(一)	一五〇
十一月	拓務省訓令 第百三十二號	未開地賣拂ニ關シ調査人夫出役ノ件	(一)	一六三
十一月	拓務省訓令 第百三十二號	賣拂地寄付ニ關スル件	(一)	一七三
十一月	拓務省訓令 第百三十二號	土地事務簡捷ノ件	(一)	二二〇
十一月	拓務省訓令 第百三十二號	貸付豫定存置地検査ノ件	(一)	二二九
十一月	拓務省訓令 第百三十二號	移住民車氣船賃割引券受拂表及下附表報告廢止ノ件	(二)	三四七
十一月	拓務省訓令 第百三十二號	移住民數報告廢止ノ件	(二)	三四七
十一月	拓務省訓令 第百三十二號	移住民取扱ニ關スル規定廢止ノ件	(二)	三四八

十一月	內務省訓令	公有水面埋立及處分報告廢止ノ件	(四)	四八二
十一月	內務省訓令	河川法ヲ施行セサル河川ニ認可ヲ要スル事項ノ件	(二五)	八三四
十一月	內務省訓令	國有土地増減異動報告様式	(二四)	一六六
十二月	拓務省訓令	社寺境内地區域變更ニ伴フ官民有地交換ノ件	(一〇)	六二五
十二月	內務省訓令	國有地ヲ民有地ニ移ス場合ノ登記ニ關スル件	(一八)	一〇一八

○大正二年

一月	拓務省訓令	未開地及立木代金納入ニ關スル件	(一)	一四五
一月	拓務省訓令	土地收用法第九條ノ通知ニ關スル件	(一七)	九三六
一月	內務省訓令	北海道廳長官委任事項ノ件	(二三)	一一四八
一月	內務省訓令	同上	(二三)	一一五〇
二月	拓務省訓令	未開地賣拂代金納入取扱方ノ件	(一)	一四七
二月	拓務省訓令	土地收用ノ場合關係部合議ノ件	(一七)	九三三
二月	拓務省訓令	耕地整理地地價配賦ノ件	(二一)	一一三〇
二月	拓務省訓令	鐵道院土地取扱官吏委任ノ件	(二三)	一一六二
三月	拓務省訓令	軌道敷設事業認定申請書進達方ノ件	(一四)	七六一
三月	拓務省訓令	單價計算ノ際毛位以下切捨ノ件	(二〇)	一〇四九

四月	拓務省訓令	宅地目的土地ノ面積稱呼ノ件	(一)	一六七
四月	拓務省訓令	臨檢調査記載事項注意ノ件	(一)	一九〇
四月	拓務省訓令	堤防敷地特別使用施行細則	(三)	四一五
四月	拓務省訓令	損害賠償請求權ニ對スル消滅時効ニ關スル件	(七)	五三二
四月	拓務省訓令	官國幣社以下神社ノ祭神神社名社格明細帳境内創	(一〇)	六一九
四月	拓務省訓令	立移轉廢合參拜拜觀寄附金講社神札等ニ關スル件	(一〇)	六二〇
四月	拓務省訓令	官國幣社以下神社境内制限其他ノ件	(一〇)	六二〇
四月	拓務省訓令	運河法	(一四)	七八九
四月	拓務省訓令	登記抹消手續ニ關スル件	(一八)	九九〇
四月	拓務省訓令	建物登記申請ニ關スル件	(一八)	一〇〇七
五月	拓務省訓令	未開地處分法施行細則其他改正ニ關スル件	(一)	八九
五月	拓務省訓令	失効跡地調査處分ニ關スル件	(一)	一七六
五月	拓務省訓令	願届書移送ノ件	(一)	二〇一
五月	拓務省訓令	委任狀原本添付ノ件	(一)	二〇一
五月	拓務省訓令	立木單價査定改正ノ件	(一)	二九七
五月	拓務省訓令	北海道移住民ニ對スル電車漁船ノ特別取扱方ノ件	(二)	三三六
五月	拓務省訓令	損害賠償請求權ニ對スル消滅時効ニ關スル件	(七)	五三二
五月	拓務省訓令	盜誤伐竹木損害賠償處分委任ノ件	(二三)	一一六一

五月	第三五六號	北海道國有土地、產物、水面處分成績表樣式	(二四) 一六七
五月	拓第五〇一二號	同上通牒ノ件	(二四) 一六七
六月	拓第六七八五號	土地立木代金調定ニ關スル件	(一) 一四九
六月	拓第六七八四號	土地立木代金納入告知書ニ關スル件	(一) 一四九
六月	拓第五八〇五號	貸付地付與ノ場合ニ於ケル增加面積取扱方ノ件	(一) 一六二
六月	拓第六七三一號	立木材積調査計算方ノ件	(一) 二九七
六月	第一九四二號	堤防敷地調査地處分ニ關スル件	(三) 四三三
六月	本議	風防林調査規程	(二二) 六八八
六月	內務省訓令第三六七號	國有未開地郡有林野保安林移住民及舊土人ニ關スル報告	(二四) 一六六
七月	殖第四五六四號	農科大學所屬演林内ノ河川ニ關スル件	(一五) 八四二
七月	內務省訓令第三〇九號	官舎貸渡ノ借地料取立上納方ノ件	(八) 五五一
八月	拓第七八四六號	特別教授所敷地其他付與ニ關スル件	(一) 一七二
八月	拓第八一六八號	失効報告ニ添付スヘキ圖面ノ件	(一) 一七五
八月	拓第六九四四號	貸付地豫定存置檢査ニ關スル件	(一) 一八九
八月	拓第八四四四號	貸付地付與其他圖面整理ニ關スル件	(一) 二〇二

九月	拓第九八一七號	土地立木代金再調願ノ件	(一) 一四八
九月	拓第八九五八號	未開地指名競賣ニ關スル件	(一) 一二八
十月	訓第七九七號	舊土人保護法ニ依リ未開地下付ノ件	(一一) 六五〇
十月	送第三八號	北海道國有未開地處分法ニ依リ處分セラレタル地積其他ノ事項報告ノ件	(二四) 一六六
十月	拓第一〇二八四號	支廳ニ於テ賣拂貸付處分シタル國有未開地報告樣式	(二四) 一六七
十月	訓第九四號	北海道廳管内普通旅費支給額	(二五) 二四七
十月	訓第九五號	日額旅費支給規程	(二五) 二四八
十一月	拓第一一四三四號	特定地貸付處分取消ノ場合物件除去ニ關スル件	(一) 一二九
十一月	拓第一一三〇六號	付與調査ノ際實測圖省畧ノ件	(一) 二〇二
十一月	內務省告示第七一號	北海道移住民取扱員事務所設置ノ件	(二) 三三〇
十一月	北海道廳訓令第八三六號	上陸移民旬報樣式改正ノ件	(二) 三四六
十一月	拓第一〇一三號	私費工事許可ノ場合敷地確定ノ件	(一四) 七八八
十二月	拓第一二二四四號	起業方法等變更許可ニ伴フ臺帳送附ニ關スル件	(一) 一六二
十二月	訓第九一三號	北海道國有未開地處分成績表樣式	(二四) 一六八
十二月	訓第九一四號	北海道移住者戶口表樣式	(二四) 一六八

○大正三年

三月	本	議	貸付地内道路敷地返還出願ニ關スル件	(一)	一三六
三月	拓	令	特定地處分ニ關スル件	(一)	一二八
三月	北海	令	官林解除願不受理ノ件	(一)	一四一
三月	北海	令	官林解除願不受理ノ件	(一)	一四二
三月	拓	令	同上	(一)	一四二
三月	拓	令	貸付又ハ賣拂地臺帳ニ關スル通牒	(一)	一六三
三月	拓	令	無願開墾地竝ニ三區ニ於ケル土地處分ノ件	(一)	一七四
三月	工	令	道路測量及工事施行上未開地及官林内ニ於テ伐採シタル樹木引渡其他ニ關スル件	(六)	五〇九
三月	北海	令	土地改良調査規程	(一二)	六九一
四月	拓	令	賣貸地主管移替ニ關スル件	(一)	一二八
四月	拓	令	賣拂許可失効報附表ノ件	(一)	一七六
四月	北海	令	堤防敷地特別使用規則	(三)	四〇五
五月	拓	令	成功檢査回数ニ關スル件	(一)	一一九
五月	北海	令	材積計算ニ於ケル單位改定ノ件	(一)	二九八
五月	拓	令	市街地ノ解釋ニ關スル件	(三)	三五二
五月	拓	令	風防林地特別使用規則發布ノ件	(三)	三八五
五月	北海	令	風防林地特別使用規則	(三)	三八七

五月	北海	令	風防林地特別使用規則施行細則	(三)	三九一
五月	拓	令	砂鑛採取出願地内民有地ノ所有者ノ住所氏名調査ノ件	(一六)	九〇七
六月	拓	令	未開地賣拂處分ニ關スル件	(一)	一六一
六月	拓	令	特定地居住檢査ニ關スル件	(一)	一九〇
六月	本	議	鐵道用地ニ關スル件	(一四)	七四九
六月	内務	議	外國貨幣換算價格ノ件	(二〇)	一〇五〇
七月	拓	令	賣拂貸付地目的及起業方法變更ニ關スル件	(一)	一一七
七月	告	示	牧場目的賣拂地處分變更ノ件	(一)	八九
七月	告	示	牧場目的貸付地起業方法變更ノ件	(一)	八九
七月	拓	令	未開地處分法施行細則改正ニ關スル件	(一)	九九
七月	拓	令	素地ノ儘使用セントスル土地ニ對スル面積ノ件	(一)	一一六
七月	拓	令	國有林木使用ノ件	(一)	三〇四
八月	拓	令	牧場目的賣拂願取扱方ニ關スル件	(一)	一一六
八月	拓	令	風防林造成ノ爲メ樹木植栽寄附願ノ件	(三)	四〇一
九月	拓	令	賣拂地成功證明ニ關スル件	(一)	一一九
九月	拓	令	人夫傭入ニ關スル件	(二五)	一二七四

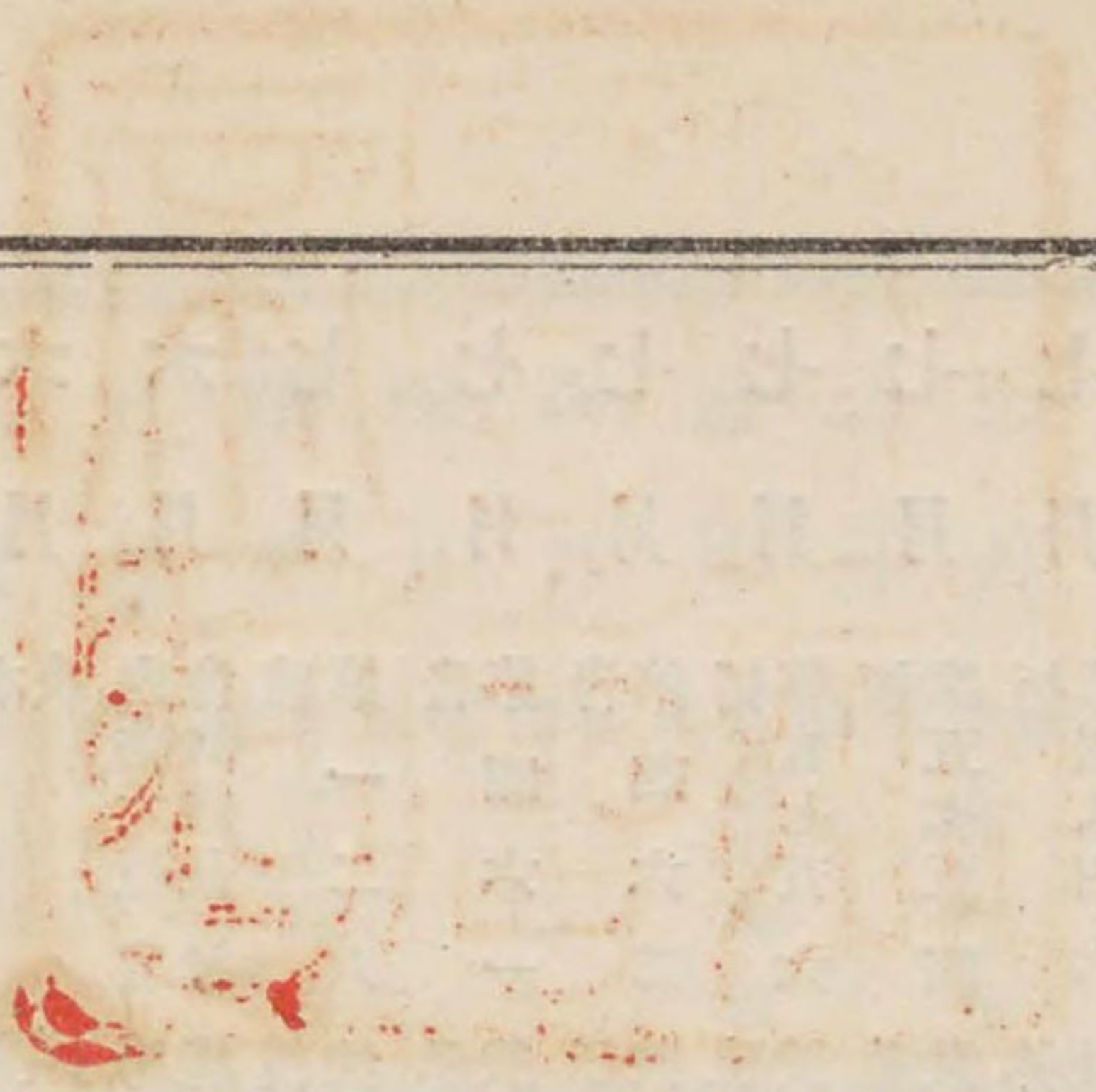

拓殖法規

第一類

○國有未開地處分

○北海道國有未開地處分法

○法律第五十七號

明治四十一年
四月十四日

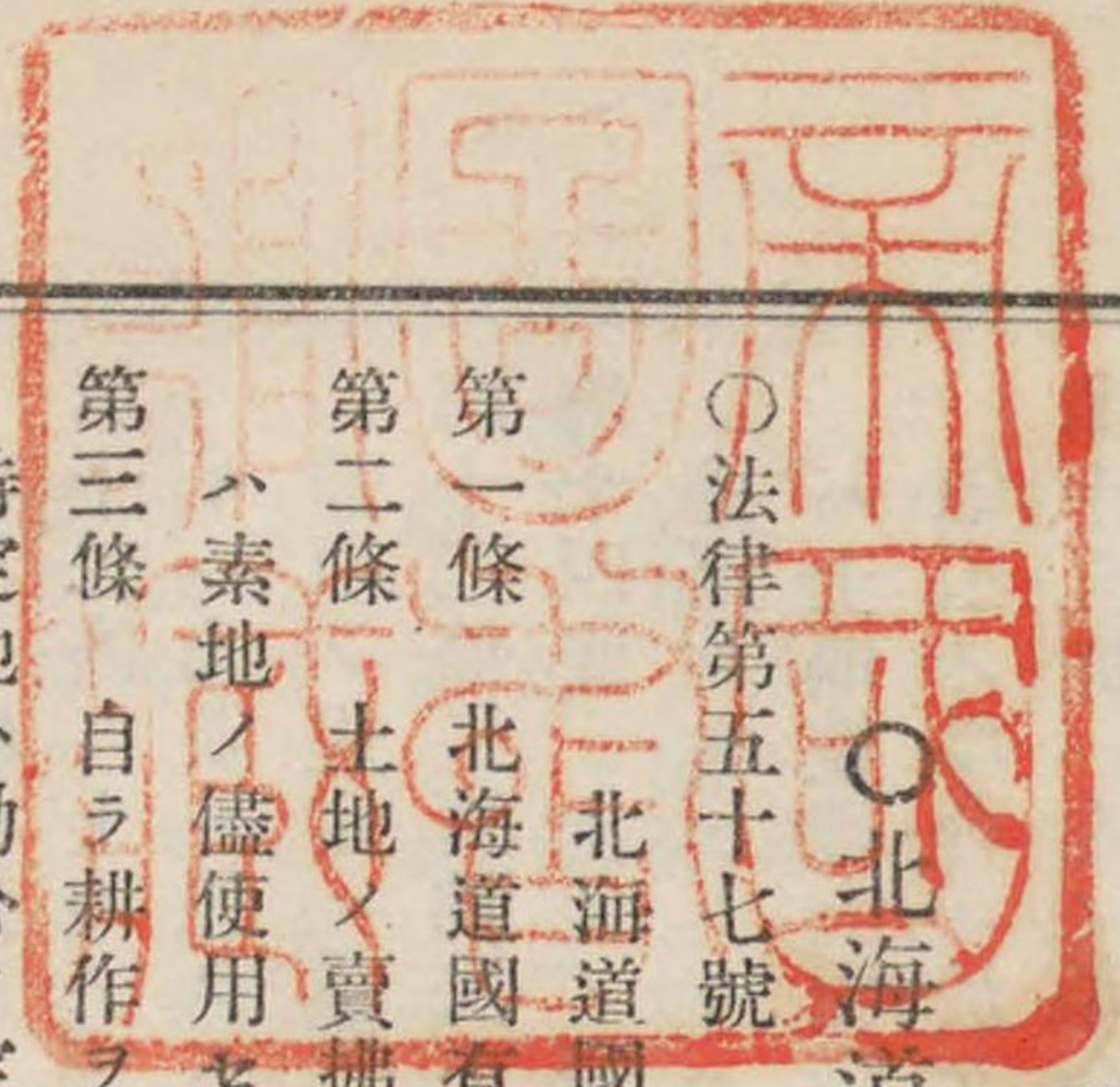

北海道國有未開地處分法

- 第一條 北海道國有未開地ノ處分ハ本法ニ依リ北海道廳長官之ヲ行フ
- 第二條 土地ノ賣拂ハ勅令ノ定ムル所ニ依リ一定ノ期間内ニ其土地ニ關スル事業ヲ成功スヘキ者又ハ素地ノ儘使用セムトスル者ニ對シ之ヲ行フ
- 第三條 自ラ耕作ヲ爲サムトスル者ノ爲土地ノ區域ヲ限リ特定地ヲ設置ス
- 第四條 特定地ハ勅令ノ定ムル所ニ依リ無償ニテ貸付シ成功ノ後之ヲ付與ス
- 第五條 公用又ハ公共ノ利益トナルヘキ事業ニ供セムトスル土地ハ之ヲ付與シ又ハ有償若クハ無償ニテ貸付スルコトヲ得
- 第六條 素地ノ儘使用セムトスル土地ハ有償又ハ無償ニテ貸付スルコトヲ得
- 第七條 賣拂ヒ又ハ貸付スヘキ地積ノ制限並賣拂及貸付ノ方法ハ勅令ヲ以テ之ヲ定ム
- 第八條 民有地トノ交換ハ價額稍相均シキモノニ非サレハ之ヲ爲スコトヲ得ス
- 第九條 賣拂ヲ爲ス土地ニ關スル事業ノ成功期間ハ十年ヲ超ユルコトヲ得ス

第一類 國有未開地處分

一

第九條 土地ノ貸付ハ左ノ期間ヲ超ユルコトヲ得ス

- 一 無償貸付 十年
- 二 有償貸付 十五年

第十條 前二條ノ期間ハ植樹又ハ泥炭地ノ使用ニ限り特ニ二十年迄之ヲ延長スルコトヲ得

第十一條 天災其ノ他避クヘカラサル事故ニ因リ豫定ノ期間内ニ事業ヲ成功スルコト能ハサル者ニ對シテハ其ノ期間ヲ延長スルコトヲ得

前項ノ延長期間ハ通シテ豫定期間ノ半ヲ超ユルコトヲ得ス

第十二條 土地ノ貸付ヲ受ケタル者ノ權利ハ之ヲ讓渡スコトヲ得ス但シ行政廳ノ許可ヲ受ケタルトキハ此限ニ在ラス

前項ノ規定ニ違反シタル者ニ對シテハ其ノ貸付處分ヲ取消スコトヲ得

第十三條 賣拂又ハ貸付ヲ受タル者ノ權利ヲ取得シタル者ハ本法ニ依ル前者ノ權利義務ヲ承繼ス

第十四條 土地ノ賣拂又ハ第三條第二項ニ依ル貸付ヲ受ケタル者法令ノ規定又ハ豫定ノ事業方法ニ違反シタルトキハ未成功地ノ全部ニ付賣拂又ハ貸付ノ處分ヲ取消スヘシ此ノ場合ニ於テ拓殖上又

ハ土地整理上支障アリト認ムルトキハ其成功地ノ一部又ハ全部ニ付亦同シ

前項ノ場合ニ於テ賣拂ヒタル土地ニ付テハ賣拂代金ハ之ヲ還付セス

第十五條 左ノ場合ニ於テ天災其ノ他避クヘカラサル事故ニ因ルモノヲ除クノ外貸付又ハ付與ノ處分ヲ取消スヘシ但シ借地料ハ之ヲ還付セス

- 一 第四條又ハ第五條ニ依リ無償ニテ貸付シタル土地ニシテ一年以内ニ事業ニ著手セス又ハ豫定ノ目的ニ使用セサルトキ
- 二 第四條又ハ第五條ニ依リ付與又ハ有償ニテ貸付シタル土地ニシテ二年以内ニ事業ニ著手セ

ス又ハ豫定ノ目的ニ使用セサルトキ

第十六條 貸付地ニシテ公用又ハ公共ノ利益ト爲ルヘキ事業ニ供スル爲必要アルモノハ之ヲ返還セシムルコトヲ得

前項ノ場合ニ於テ其土地ニ存在スル工作物其ノ他ノ物件アルトキハ所有者ノ請求ニ因リ評定ノ上移轉料ヲ辨償シ又ハ評定價格ヲ以テ之ヲ買收シ且土地ニ對シテ費シタル直接ノ費用ハ之ヲ辨償ス但シ第三條第二項ニ依リ貸付シタル土地ノ評定價額其ノ土地ニ對シテ費シタル直接ノ費用ヨリ多キトキハ其價額ニ依リテ辨償ス

前項ノ處分ニ要スル費用ハ返還地ノ使用ヲ爲スヘキ者ニ於テ之ヲ負擔スヘシ

第十七條 自己ノ便宜ニ依リ貸付地ヲ返還シ又ハ賣拂、貸付若クハ付與ノ處分ノ取消ヲ受ケタル場合ニ於テ其ノ土地ニ存在スル工作物其ノ他ノ物件アルトキハ所有者ニ於テ行政廳ノ指定スル期間内ニ之ヲ除去スヘシ其除去セラレサルモノハ國ノ所有ニ歸ス

第十八條 天災其ノ他避クヘカラサル事故ニ因ルニ非スシテ貸付地ヲ返還シ又ハ第十四條第一項ノ處分若クハ付與ノ處分ノ取消ヲ受ケタル場合ニ於テ伐採シタル樹木アルトキハ其ノ相當代價ヲ辨償セシム

第十九條 民有ト爲リタル土地ニ對スル地租ハ事業成功期間満了ノ翌年ヨリ起算シ十年ノ後ニアラサレハ之ヲ賦課セス但シ素地ノ儘使用スル土地又ハ交換若クハ第四條ニ依リ付與シタル土地ニ對シテハ民有ト爲リタル翌年ヨリ起算ス

第二十條 土地ノ賣拂又ハ付與ヲ受ケタル者六ヶ月以内ニ其原因ニ依リ登記ヲ請フトキ又ハ土地臺帳ニ登録スルトキハ其ノ登録稅ヲ免除ス

前項ノ登記ノ申請ヲ爲ス者ハ其ノ申請書ニ本法ニ依リ處分セラレタル土地タルコトヲ記載スルコ

トヲ要ス

第二十一條 拓殖上又ハ土地整理上必要アル場合ニ於テハ既ニ開墾セラレタル部分ヲ含ム土地ト雖
本法ニ依リ處分スルコトヲ得

第二十二條 賣拂、貸付又ハ付與ノ處分ノ取消アリタルトキハ其ノ土地ニ付登記シタル所有權以外
ノ權利ハ消滅ス

第二十三條 賣拂ヒ又ハ付與シタル土地ノ返還ヲ命シタルトキハ行政廳ハ其旨ヲ管轄登記所ニ通知
スヘシ

前項ノ通知ヲ受ケタルトキハ登記官吏ハ通知ノ事項ヲ登記用紙中甲區事項欄ニ記載シ不動産ノ表
示、表示番號及ヒ登記番號ヲ朱抹シ其登記用紙ヲ閉鎖スルコトヲ要ス

第二十四條 第十四條第一項又ハ第十五條ノ處分ヲ受ケタル者其處分ニ不服アルトキハ訴願又ハ行
政訴訟ヲ提起スルコトヲ得

附 則

本法施行ノ期日ハ勅令ヲ以テ之ヲ定ム

第十五條ノ期間ハ舊法ニ依リ付與又ハ貸付シタル土地ニ付テハ仍從前ノ例ニ依ル

舊法第三條第一項ニ依リ貸付シタル土地ニ對シテハ本法ノ特定地ニ關スル規定ヲ適用ス

舊法ニ依リ賣拂交換若ハ付與シタル土地ノ免租期間ハ仍從前ノ例ニ依ル

○北海道國有未開地處分法施行期日ノ件

○勅令第四百十九號 明治四十一年 六月十日

北海道國有未開地處分法ハ明治四十一年七月一日ヨリ之ヲ施行ス

○北海道國有未開地處分法施行規則

○勅令第五百十號 明治四十一年 六月十日

北海道國有未開地處分法施行規則

第一條 賣拂ヒ又ハ貸付スヘキ土地ハ之ヲ公示ス但シ一區域五町步未滿ノモノハ此限ニ在ラス

第二條 土地ノ賣拂又ハ貸付ハ競争ニ付セス但シ行政廳ニ於テ必要ト認ムル場合ハ此ノ限ニ在ラス

第三條 土地ノ賣拂又ハ貸付面積ハ一人ニ付左ノ制限ヲ超ユルコトヲ得ス但シ前ニ賣拂ヲ受ケタル
土地ノ事業ヲ成功シタル者ニ對シテハ其ノ面積ヲ通算セス

一 耕作ニ供スル土地 五百町步

二 牧畜ニ供スル土地 八百町步

三 植樹ニ供スル土地 八百町步

四 特定地 十町步

五 其ノ他ノ目的ニ供スル土地 十町步

會社、組合其ノ他共同シテ事業ヲ經營セムトスル者ニ對シテハ其ノ資産及人員ニ應シ前項面積ノ
五倍迄累加スルコトヲ得

第四條 賣拂ヒ又ハ貸付シタル土地ノ事業成功期間ハ左ノ制限ヲ超ユルコトヲ得ス

一 十町步未滿 五年

二 三十町步未滿 八年

三 三十町步以上 十年

植樹又ハ泥炭地ノ使用ニ付テハ前項期間ノ二倍トス

300 6000 200

第五條 特定地ヲ設定シタルトキハ之ヲ公示ス

特定地ハ戸主又ハ成年者ニ限り之ヲ貸付シ貸付許可ノ翌月ヨリ六ヶ月以内ニ其ノ土地又ハ其ノ附近ニ移住シ事業成功ニ至ル迄引續キ居住シタルトキハ之ヲ付與ス
前項ノ規定ハ本令施行前貸付シタル土地ニ關シテハ之ヲ適用セス

第六條 耕作、牧畜又ハ植樹ニ供スル土地ヲ賣拂フ場合ニ於テ其ノ價額ハ左ノ制限ヲ超ユルコトヲ得ス但シ競争ニ付スル場合ハ此ノ限ニ在ラス

- 一 耕作ニ供スル土地 一町歩ニ付 金四圓五十錢
- 二 牧畜ニ供スル土地 一町歩ニ付 金三圓
- 三 植樹ニ供スル土地 一町歩ニ付 金一圓五十錢

第七條 賣拂フヘキ土地ニ可用立木アルトキハ別ニ其ノ價格ヲ定メ土地ト共ニ之ヲ賣拂フモノトス但シ耕作又ハ牧畜ニ供スル土地ニ在リテハ其ノ材積ノ十分ノ二ハ之ヲ付與ス

第八條 耕作ヲ目的トスル土地ニ在リテハ命令ノ定ムル所ニ依リ其ノ十分ノ二以内ヲ防風林、風致林又ハ薪炭用材林トナスコトヲ得

第九條 土地ノ賣拂又ハ貸付ヲ受クヘキ者ニ關シ必要ナル事項ハ命令ヲ以テ之ヲ定ム

附 則

本令ハ明治四十一年七月一日ヨリ之ヲ施行ス

○北海道國有未開地處分法施行細則

○北海道廳令第六十四號 明治四十一年六月二十四日

北海道國有未開地處分法施行細則

第一條 賣拂ヒ又ハ貸付スヘキ土地及特定地ノ設定ハ北海道廳告示ニ據リ之ヲ公示ス

第二條 法第二條ニ依リ土地ノ賣拂ヲ受ケントスル者ハ第一號書式ノ願書ニ圖面及戶籍謄本又ハ現在家族ヲ記載シタル戶籍抄本ヲ添ヘ差出スヘシ但シ起業方法ノ提出ヲ命セラレタルトキハ指定ノ期間内ニ之ヲ提出スヘシ

公共團體以外ノ法人ニ在リテハ定款、組合其他共同シテ出願セントスルモノニ在リテハ規約書ヲ添付スヘシ

三十町以上ノ賣拂願ニハ市區町村長戶長又ハ其ノ職務ヲ行フ者ノ證明アル直接國稅納額調書ヲ添付スヘシ

第三條 三十町歩以上ノ賣拂ハ左記標準ノ直接國稅（地租、所得稅、營業稅）ヲ三年以上納付シ仍ホ引續キ納付スル者ニアラザレハ許可セス但シ家督相續ニ依リ財產ヲ取得シタル者ハ其ノ財產ニ付被相續人ノ爲シタル納稅ヲ以テ其ノ納稅ト看做ス

- 一、百町歩以下 納稅額五圓以上
- 二、二百町歩以下 同 十二圓以上
- 三、三百町歩以下 同 二十圓以上
- 四、四百町歩以下 同 三十五圓以上
- 五、五百町歩以下 同 五十圓以上
- 六、八百町歩以下 同 七十五圓以上

會社ニアリテハ其ノ既ニ出資又ハ拂込ヲ了シタル資本ノ總額百町歩ニ付一萬圓以上ノ割合ニ該當スルモノニアラザレハ許可セス

組合其他共同シテ出願セントスルモノニアリテハ各人ノ納税額ヲ通算ス

第四條 特定地ノ貸付ヲ受ケントスルモノハ第二號書式ノ願書ニ戸籍謄本又ハ現在家族ヲ記載シタル戸籍抄本ヲ添へ差出スヘシ但シ殖民區畫地外ニ設定シタル特定地ヲ出願スル場合ハ圖面ノ添付ヲ要ス

第五條 法第四條第五條又ハ第七條ニ依リ土地ノ貸付、付與、又ハ交換ヲ受ケムトスル者ハ第三號書式ノ願書ニ圖面ヲ添へ差出スヘシ

第六條 法第二條前段ニ依リ賣拂ヲ受ケタル土地ノ事業ヲ成功セスシテ讓渡シタルトキハ第四號書式ニ依リ讓渡人又ハ讓受人ヨリ遲滞ナク届出ツヘシ但シ讓受人ヨリ届出ツル場合ニ於テハ登記簿謄本又ハ土地臺帳謄本ヲ添付スルヲ要ス

共同シテ賣拂ヲ受ケタル者其ノ共同ヨリ脱退シタルトキ又ハ之ニ加入シタルモノアルトキハ第五號書式ニ依リ雙方連署ノ上届出ツヘシ

第一項第二項ノ場合ニ於テ分割シタルトキ又ハ届書ト共ニ各其ノ土地ニ對シ第一號書式ニ準シ起業方法書ヲ提出シ承認ヲ受クヘシ

第七條 特定地ハ左ノ各號ノ一ニ該當スルモノニアラサレハ貸付セス但シ農事ニ關スル中等教育以上ノ學科ヲ修得シ一部落ノ農事ヲ指導スルヲ得ヘキ者ハ此限ニ在ラス

一 北海道移住民規則ニ依ル團結移住者

二 耕作ノ目的ヲ以テ新ニ移住シ其證憑書類ヲ携帯スルモノ

三 耕作ノ目的ヲ以テ移住シ未タ所有地又ハ貸付地若クハ小作地ヲ得サルモノ

前項第三號ノ所有地又ハ貸付地若クハ小作地ヲ有スルモノト雖モ耕作シ得ヘキ地積僅少ニシテ生計上必要ト認ムルトキハ特ニ貸付スルコトアルヘシ

第八條 法第十二條第一項但書ニ依リ讓渡ノ許可ヲ受ケントスルモノハ第六號書式ノ願書ヲ差出スヘシ

特定地ノ讓渡ヲ出願スル場合ニハ讓受人ノ戸籍謄本又ハ現在家族ヲ記載シタル戸籍抄本ヲ添付スヘシ

第九條 貸付ヲ受ケタル土地ヲ返還セントスルトキハ第七號書式ニ依リ許可ヲ受クルヲ要ス但シ貸付地ノ一部ヲ返還セントスルトキハ圖面ヲ添付スヘシ

第十條 土地ノ賣拂、貸付、付與、交換、出願中ノ者又ハ賣拂ヲ受ケ事業成功セサルモノ若クハ貸付ヲ受ケタルモノニシテ左記事項ノ一ニ該當スルトキハ戸籍謄本又ハ届出ノ事實ヲ證明シ得ヘキ戸籍抄本ヲ添へ本人ハ相續人、法定代理人、若クハ管理人ヨリ遲滞ナク届出ツヘシ但シ轉居及管理人異動ノ場合ニ限り戸籍謄本又ハ戸籍抄本ノ添付ヲ要セス

一 死亡、失踪、相續、分家又ハ改氏名アリタルトキ

二 法定代理人若クハ管理人ニ異動アリタルトキ

三 轉籍又ハ轉居アリタルトキ

第十一條 特定地ニ對シ其事業ヲ成功シタルトキハ第八號書式ニ依リ遲滞ナク付與ノ請求ヲ爲スヘシ

第十二條 施行規則第八條ニ依リ存置スヘキ地積ハ全地積ノ十分ノ二以内トス

第十三條 賣拂又ハ貸付シタル土地ノ事業ニ對シテハ左ノ區分ニ從ヒ其ノ成否ヲ検査ス

特定地

毎年一回

三十町歩以下

成功期間内三回以内

三十町歩以上

同 四回以内

行政廳ニ於テ特ニ必要ト認メタルトキハ前項ノ規定ニ拘ハラズ臨時検査ヲ爲スコトアルヘシ
賣拂ヒタル土地ノ事業ヲ成功シタル者ニ對シテハ成功検査済ノ證ヲ交付ス

第十四條 土地ノ賣拂、貸付、付與ヲ受ケタルモノ又ハ其賣拂、貸付、付與、交換、出願中ノ者實
地ニ立會ヲ要スル爲メ當該官吏ヨリ通知ヲ受ケタルトキハ之ニ立會スヘシ

第十五條 土地ノ處分ニ關シ隣接地ノ境界調査ヲ必要トシ當該官吏ヨリ實地立會ノ通知ヲ受ケタル
モノハ之ニ立會スヘシ

第十六條 土地ノ賣拂又ハ貸付ノ許可アリタルトキハ指令書受領ノ日ヨリ三十日以内ニ土地ノ境界
ニ第九號様式ノ標杭ヲ建設スヘシ

前項ノ標杭ハ左ノ期間之ヲ存置シ亡失毀損ノ場合ハ遲滞ナク建設スルヲ要ス
一 法第二條前段ニ依リ賣拂ヒタル土地ハ其事業ヲ成功シ検査終了迄
二 特定地ハ其ノ付與ヲ受クル迄
三 法第四條、第五條ニ依リ貸付シタル土地ハ其ノ貸付期間内

第十七條 土地ノ賣拂又ハ貸付ノ處分ヲ取消シ場合ニ於テ主タル事業ヲ成功セスシテ從タル道路堤塘
濠渠工作物ノ類ノミヲ營造シ又ハ成功程度検査後ニ於テ成功シタル土地ハ未成功地トシテ處分ス
成功程度ノ検査ニ於テ成功シタリト認メタルモノト雖モ其ノ後荒廢ニ歸シタル土地ハ之ヲ未成功
地ト看做ス

第十八條 賣拂ヒ又ハ貸付シタル土地ノ一部ヲ取消シ又ハ返還セシメ若クハ貸付ノ一部ヲ返還シタ
ル場合ニ於テ其殘地カ事業成功済ナルトキハ事業成功期間又ハ貸付期間ハ處分ヲ爲シタル日ヲ以

テ滿了ス

第十九條 賣拂ヒタル土地ノ成功期間、貸付シタル土地ノ貸付期間其他ノ期間ハ左ノ起算方ニ據ル

一 法第二條前段ニ依リ賣拂ヲ爲シタル土地ノ成功期間及特定地ノ貸付期間ハ許可ノ翌年ヨリ
起算ス

二 法第四條、第五條ニ依リ貸付シタル土地ノ貸付期間ハ許可ノ翌年ヨリ起算ス

三 法第十五條ノ期間ハ處分ヲナシタル翌月ヨリ起算ス

第二十條 左記事項ノ一ニ該當スルモノハ其出願ヲ無効トス

一 第十四條ニ違背シタルトキ

二 土地ノ賣拂、貸付、付與、交換又ハ讓渡ノ場合ニ於テ其指令書ノ受領ヲ拒ミタルトキ又ハ
居所不明ニシテ之ヲ交付スルコト能ハサルトキ

三 土地ノ賣拂、貸付、付與又ハ讓渡出願ノモノニシテ呼出シニ應セス又ハ呼出狀ヲ送達スル
コト能ハサルトキ

四 願書ノ訂正ヲ命ジタルモ指定ノ期限内ニ訂正願書ヲ提出セサルトキ又ハ願書ヲ却下シタル
場合ニ於テ之ヲ交付スルコト能ハサルトキ

第二十一條 左ノ場合ニ於テハ其處分ヲ取消スコトアルヘシ

一 土地ノ賣拂、貸付又ハ讓渡ノ願書ニ既ニ賣拂又ハ貸付ヲ受ケタル土地ヲ記載セスシテ許可
ヲ受ケタルトキ

二 土地及立木ノ賣拂代價ヲ指定ノ期限内ニ納付セサルトキ

第二十二條 土地ノ賣拂、貸付、付與又ハ交換出願中ノ者若クハ賣拂、貸付ヲ受ケタルモノニシテ
所轄支廳管内又ハ區内ニ居住セサルトキハ其ノ管内又ハ區内ノ居住者ヲ代理人トシ雙方連署ノ上

支應管内ニアリテハ所轄支應ニ區ニ在テハ北海道廳ニ届出ツヘシ

第二十三條 法第十二條第二項、第十四條、第十五條、第十六條、第十八條ニ依リ土地ノ返還ヲ命シ又ハ賣拂、貸付ノ處分ヲ取消シ若クハ伐木代價ノ辨償ヲ命シタル場合ニ於テ本人若クハ代理人其命令書ノ受領ヲ拒ミタルトキ又ハ居所不明ニシテ之ヲ交付スルコト能ハサルトキハ三日間之ヲ公示シ、公示ノ終リタル日ヲ以テ其返還取消又ハ辨償ヲ命シ了ハリタルモノト看做ス法第十七條ニ依リ工作物其他ノ物件ノ除去ヲ命シタル場合亦同シ

第二十四條 土地及立木ノ賣拂價格、貸付料、法第十六條ノ評定價格及移轉料、同第十八條ノ伐木代價等ハ北海道廳長官若クハ北海道廳支廳長ノ選任シタル評價委員ノ評價ニ依ル法第十六條ノ直接費用辨償ノ申立アリタル場合ニ依テ其ノ金額ヲ不當ト認ムルトキ亦同シ

第二十五條 特定地ノ讓渡ハ左ノ事項ノ一ニ該當スルモノニ限ル

一 相續又ハ分家シタルトキ

二 天災其ノ他避クヘカラサル原因ニ基ク故障アルトキ

行政廳ニ於テ正當ト認ムル事故アルトキハ此限ニアラス

第二十六條 共同シテ事業ヲ經營スルモノ、行政廳ニ對スル義務ハ連帶責任トス

第二十七條 本則ニ依ル願届書ハ出願地ヲ管轄スル支廳ヲ經由スルヲ要ス但シ特別ノ規定アルモノ又ハ管轄支廳經由ヲ要セサル旨公示シタル場合ハ此限りニアラス

附 則

第二十八條 本則ハ明治四十一年七月一日ヨリ施行ス

第一號書式ノ一

書 式

未開地賣拂願

何國何郡何村何原野何線何番地「何年何月告示第何號公示地(又ハ公示地何町歩ノ内)」

一 未開地何町歩 何目的

外

賣拂地(又ハ貸付地)何町歩内成功地何町歩

但シ何年何月何日何國何郡何原野ニ於テ何目的ヲ以テ賣拂ヲ受ク

賣拂(又ハ貸付)出願地何町歩

但シ何年何月何日何國何郡何原野ニ於テ何目的ヲ以テ賣拂出願中

土地ノ賣拂(又ハ貸付)ヲ受ケタルモノ又ハ賣拂貸付出願中ノモノナシ

右北海道國有未開地處分法第二條及施行規則第七條ニ依リ相當代價ヲ以テ土地及立木共ニ賣拂相成度起業方法書、圖面、戶籍謄本、戶籍抄本(又ハ何々)相添ヘ此段相願候也

何府縣何郡何町村何番地

當時何府縣何郡何町村何番地寄留

年 月 日

何 業 氏

名 印

北海道廳長官宛

注意 法第二條前段及後段ニ依リ併セテ出願セントスル場合ニ於テハ各目的別ニ地名及地積ヲ列

記スルヲ要ス

第一號書式ノ二

一 開墾ノ方法 起 業 方 法 書 (耕地ノ例)

小作開墾又ハ自作開墾

二 事業配當程度

初年何町歩開墾(牧草地ヲ除ク)

小作人何戸移住

二年以下前年ノ例ニ依ル

三 存置地何町歩

右之通りニ候也

年 月 日

注意

右 氏 名 印

一 成功期間ノ前半期ニ於テ開墾地積ノ四分以上ヲ成功スルヲ要ス

二 成功期間奇數ナルトキハ其年數ニ一年ヲ加ヘ二除シタルモノヲ以テ前半期ト見做ス

三 特種ノ起業ヲ要スルモノハ前各項ニ據ラサル事ヲ得此場合ニ於テハ明細ナル起業設計書ヲ添付スルヲ要ス

第一號書式ノ三

起業方法書(牧畜ノ例)

一 種畜ノ種類

牛、馬、羊、豚

二 事業配當程度

初年何反歩成功

但シ何々(充用種別ヲ記スヘシ)

木柵又ハ土壘何間

右仕様

建物何々何棟何坪

右仕様

飼畜 牝何頭

牡何頭

二年以下前年ノ例ニ依ル

右之通りニ候也

右 氏 名 印

注意

一 放牧場、耕地、建物敷地、道路排水敷地及木柵土壘ノ位置ハ圖面ニ明記スルモノトス

二 放牧地ハ土壘木柵又ハ排水溝等總テ施設ヲ了スヘキ最終年度ニ其坪數ヲ記入スルモノトス

三 牛馬各一頭ニ付穀菜畑、牧草畑各三反歩放牧地ハ四町四反歩以内ノ標準ヲ以テ設計スヘシ

羊豚ニアリテハ各一頭ニ付穀菜畑、牧草畑各一反五畝歩放牧地ハ三反五畝歩以内ヲ標準トス

ヘシ

四 畜舎ハ牛馬一頭ニ付一坪以上ノ割合ヲ以テ建設スルヲ要ス

五 毎年飼養スヘキ畜類ノ頭數ハ注意第三ノ標準ニ依リ毎年開墾スヘキ飼料畑地ノ反別ニ比例シ

テ定ムヘシ

六 第一號書式二ノ一、二、三ヲ準用ス

第一號書式ノ四

起業方法書(植樹ノ例)

一 植樹ノ種類

二 事業配當程度

初年何反歩

苗圃何坪

新植地何反歩

植樹種類何々何本

(明治四十二年十月五日北海道廳令第八十號ヲ以テ)
〔天然生樹木仕立地何反歩〕ノ十一字ヲ削除ス

林道幅何間
長何間何反歩

火防溝幅何間
長何間何反歩

二年以下前年ノ例ニ依ル

右之通リニ候也

年 月 日

右 氏 名 印

注意

一 一坪一本以上ノ割ヲ以テ植樹スヘシ

但シ補植ハ前年植樹數ノ二割ヲ見込ミ新植後二個年間引續キ補植竝ニ手入刈拂ヒヲナスヘシ

(明治四十二年十月三十日北海道
廳令第八十八號ヲ以テ但書追加)

二 苗圃、植樹地、林道、火防溝ノ位置ヲ圖面ニ明記スヘシ

三 第一號書式二ノ一、二、三ヲ準用ス

第一號書式ノ五

起業方法書 (宅地ノ例)

一 建物使用ノ目的

二 事業配當程度

初年建物何々何棟何坪

右構造方法何々

二年以下前年ノ例ニ依ル

右之通リニ候也

年 月 日

右 氏 名 印

注意

一 市街地及市街豫定地ニアリテハ一戸十二坪以上ノ家屋ヲ建設スルヲ要ス

二 前記ノ家屋ハ葎茸板圍以上ノ構造ナルヲ要ス

第一號書式ノ六

起業方法書 (海産干場ノ例)

一 水産製造業ノ種類

二 方法ノ要領

三 事業配當程度

初年何反歩成功

建物何々何棟何坪

二年以下前年ノ例ニ依ル

右之通リニ候也

年 月 日

右 氏 名 印

第一號書式ノ七

第一類 國有未開地處分

(別紙圖面)
第二號書式

未開地 貸付願

一 何國何郡何原野何線何番地

二 未開地何町步 何目的

但シ本地内ノ樹木 何々何本何尺

外書ハ第一號書式ノ一ニ同シ

三 事業配當程度

初年何町步開墾

二年同

三年同

四年同

四 存置地 何町步

右北海道國有未開地處分法第三條ニ依リ貸付相成度戶籍謄本戶籍抄本(又ハ何々)相添へ此段相願候也

何府縣何郡何町村何番地

當時何府縣何郡何町村何番地寄留

年 月 日

氏

名 印

北海道廳長官宛

第二號書式ノ二

未開地 貸付願

一 何國何郡何原野何線何番地

二 未開地何町步 混同農業目的

但シ本地内ノ樹木何々何本何尺

外書ハ第一號書式ノ一ニ同シ

三 事業配當程度

初年何町步開墾

二年同

三年同

飼畜牛(馬)牝何頭

木柵(土壘)何間

四年何町步開墾

飼畜牛(馬)牝何頭

木柵(土壘)何間

五年何町步開墾

飼畜牛(馬)牝何頭

木柵(土壘)何間

放牧地何町步

四 存置地 何町步

右北海道國有未開地處分法第三條ニ依リ貸付相成度戶籍謄本戶籍抄本(又ハ何々)相添へ此段相願候

也

何府縣何郡何町村何番地
當時何府縣何郡何町村何番地寄留

氏

名 印

年 月 日

北海道廳長官宛

注意

- 一 飼畜ハ牛馬ヲ三年目迄ニ一頭以上ヲ飼養シ五年目迄ニ三頭以上ニ増殖スルモノトス
- 二 放牧地積ハ全地積ノ十分ノ四ヲ超ユルコトヲ得ス
- 三 放牧地積ハ事業終年度ニ掲記スルモノトス
- 四 存置地ハ全地積ノ十分ノ二以內トス

第三號書式ノ一

未開地賣拂(付與)(貸付)願

何國何郡何村字何(又ハ何原野何線何番地)

一 未開地反別

但シ本地内ノ樹木 何々何本何尺

二 目的及方法

三 貸付期間

右北海道國有未開地處分法第何條ニ依リ相當價格(又ハ無償)ヲ以テ賣拂(付與)(貸付)相成度圖面及ヒ設計書相添へ此段相願候也
(理由ノ記載ヲ要スルモノハ之ヲ詳記スヘシ)

何府縣何郡何町村何番地

當時何府縣何郡何町村何番地寄留

氏

名 印

年 月 日

北海道廳長官宛

注意

- 一 圖面ハ第一號書式ノ七ニ倣フモノトス
- 二 有償貸付願ノ場合ハ法人ヲ除ク外保證人ヲ要スルモノトス
- 三 設計書ニハ設備及用法ヲ詳記スヘシ

第三號書式ノ二

未開地 交換 願

何國何郡何町村字何(又ハ何原野何線何番地)

一 未開地何町何反何畝何步

何國何郡何町村何々番地(又ハ何原野何何番地)

一 民有田又ハ何々何町何反何畝何步

右何々ニ付(事由ヲ記載スヘシ)北海道國有未開地處分法第七條ニ依リ交換致度候間別紙兩地ノ圖面相添へ此段相願候也

何府縣何郡何町村何番地

當時何府縣何郡何町村何番地寄留

氏

名 印

年 月 日

北海道廳長官宛

注意

- 一 圖面ハ第一號書式ノ七ニ做フモノトス
- 二 市街宅地ニアリテハ坪數ヲ掲ケ勾位ニ止ムルモノトス

第四號書式

土地讓渡届

何國何郡何町村何番地

一 何町何反歩 何目的

但シ何年何月何日指令第何號ヲ以テ賣拂許可ノ分

右何々ニ付何府縣何郡何町村字何番地何ノ某ニ讓渡度候間此段及御届候也

何府縣何郡何町村何番地

當時何府縣何郡何町村何番地寄留

年 月 日

氏

名 印

北海道廳長官宛

第四號書式ノ二

土地讓受届

何國何郡何町村何番地

一 何町何反歩 何目的

但シ何年何月何日指令第何號ヲ以テ賣拂許可ノ分

右何々ニ付何府縣何郡何町村字何番地何ノ某ヨリ讓受候間登記簿謄本(又ハ土地臺帳謄本)相添へ此段及御届候也

何府縣何町村何番地

當時何府縣何郡何町村何番地寄留

年 月 日

氏

名 印

北海道廳長官宛

第五號書式ノ一

加名(又ハ脱退)届

何國何郡何町村何番地

一 原野何町步

但明治何年何月何日指令第何號ヲ以テ賣拂許可ノ分

外

賣拂(又ハ貸付地)何町步内成功地何町步

但シ明治何年何月何日何國何郡何町村何番地ニ於テ何目的ヲ以テ賣拂又ハ貸付ヲ受ケ明治何年

迄成功ノ豫定

賣拂(又ハ貸付)出願地何町步

但明治何年何月何日何國何郡何町村何番地ニ於テ何目的ヲ以テ貸付出願中

土地ノ賣拂(又ハ貸付)ノ許可ヲ受ケタルモノ又ハ出願中ノモノナシ

右之土地ニ對シ何々(假令ハ組合員何某脱退シ其持分ヲ何某ニ讓渡シ何某ハ新ニ本組合ニ加入シ共同經營云々)致候間此段及御届候也

何府縣何郡何町村何番地

當時何府縣何郡何町村何番地寄留

年 月 日

氏

名 印

何府縣何郡何町村何番地
當時何府縣何郡何町村何番地寄留

氏

名 印

北海道廳長官宛

注意

- 一 新ニ加入スルモノアル場合ニ限リ外書ニハ加入者ノ賣拂又ハ貸付地等ヲ記載スルモノトス
- 二 届書ニハ脱退者、加入者及殘留組合員ノ連署ヲ要ス

第六號書式

未開地貸付權利讓渡願

何國何郡何町村字何(又ハ何原野何線何番地)

- 一 未開地何町步 何目的

但シ何年何月何日指令第何號ヲ以テ貸付許可ノ分

外

貸付(又ハ賣拂)地何町步

但何年何月何日何國何郡何町村字何(何原野)ニ於テ何目的ヲ以テ貸付又ハ賣拂ヲ受ケタル分

貸付(又ハ賣拂)出願地何町步

但何年何月何日何國何郡何町村字何(何原野)ニ於テ何目的ヲ以テ貸付又ハ賣拂出願中

土地貸付、賣拂ノ許可ヲ受ケタルモノ又ハ土地貸付、賣拂出願中ノモノナシ

右何々ニ付(事由ヲ記載スヘシ)北海道國有未開地處分法第十二條ニ依リ讓渡致度ニ付許可相成度戶籍謄本戶籍

抄本(又ハ何々)相添へ此段相願候也

何府縣何郡何町村何番地

當時何府縣何郡何町村何番地寄留

讓 渡 人 氏

名 印

何府縣何郡何町村何番地

當時何府縣何郡何町村何番地寄留

讓 受 人 氏

名 印

年 月 日

北海道廳長官宛

注意

- 一 外書ニハ讓受人ノ貸付又ハ賣拂地等ヲ記載スルモノトス
- 二 戶籍謄本戶籍抄本ハ讓受人ノ分ヲ添付スルモノトス

第七號書式

貸付地返還願

何國何郡何町村字何(又ハ何原野何線何番地)

- 一 貸付地何坪 何目的

但シ何年何月何日指令第何號ヲ以テ許可ノ分

右ノ土地北海道國有未開地處分法何條ニ依リ貸付相成候處今般都合ニ依リ返還致度就テハ伐採樹木代價辨償可致候間御届相成度圖面相添へ此段願上候也

(未著手ノ場合ハ「就テハ」以下ヲ「尤モ本地ハ未タ何等ノ著手不致候此段相願候也」トスヘシ)

何府縣何郡何町村何番地

年 月 日

北海道廳長官宛

當時何府縣何郡何町村何番地寄留
氏

名 印

注意

- 一 圖面ハ第一號書式ノ七ニ做フモノトス部分返還ノ場合ニハ返還地ト殘存地トヲ區分シ返還スヘキ區域中ニ著手又ハ成功シタル個所アルトキハ之ヲ區別スヘシ
- 二 處分法第三條貸付地ノ部分返還願ハ殘地ニ對スル起業方法書ヲ添付スヘシ

第八號書式

未開地付與願

何國何郡何原野何線何番地(又ハ何町村何字何番地)

一 貸付地何町步

但シ明治何年何月何日指令第何號ヲ以テ貸付許可ノ分

右者今般豫定ノ通り成功致候間付與相成度尙付與ノ上ハ移轉登記囑託相成度此段相願候也

何府縣何郡何町村何番地

當時何府縣何郡何町村何番地寄留

氏

名 印

年 月 日

北海道廳長官宛

第九號樣式

標 杭

地上二尺以上根入二尺以上

表

以二尺以上

從東(西) 何間何尺

從南(北) 何間何尺

裏

以二尺以上

明治何年何月何日貸付許可

何國何郡何町村字何番地 氏 名

注意

基點ニ標杭ヲ建設スルトキハ其ノ基點タルコトヲ明記スヘシ

様注意スヘシ

第三條 願届書中許可シ難キモノ、外違式其他誤謬アルモノハ訂正セシムヘシ但シ些少ノ誤謬ニシテ處分上支障ナキモノハ必シモ訂正セシムルヲ要セス

第四條 細則第十四條第十五條ニ依リ立會ノ通知ヲナサントスルトキハ少クトモ立會期日三日前ニ第二號書式ノ通知書ヲ送達スヘシ但シ接近ノ場所ニ居住スルモノ又ハ至急ヲ要スル場合ハ此限ニアラス

第五條 通知書及指令書命令書等ハ郵便若クハ使丁ヲ以テ送達シ又ハ本人若クハ代理人ヲ呼出シテ之ヲ交付シ受領ノ證左ヲ徴スヘシ他日支障ヲ生スルノ虞ナキモノハ證左ヲ徴スルヲ要セス

第六條 細則第十四條第十五條ニ依リ立會スヘキモノ無能力ナルトキハ法定代理人又ハ保佐人ヲ立會セシムヘシ

第七條 立會人其他ノモノノ代理人ナルトキハ委任狀若クハ其謄本ヲ提出セシムヘシ
謄本ノ場合ハ取扱員之ヲ原本ニ照合シ相違ナキトキハ其謄本ニ照合ノ年月日及官職氏名ヲ記シ捺印スヘシ

第八條 立會ノ上作リタル調書ハ立會人ニ讀聞カセ異議ナキ旨ヲ記シテ署名捺印セシムヘシ
立會人署名捺印スルコトヲ拒ミタルトキハ理由書ヲ徴スヘシ若シ理由書ノ提出ヲ拒ミタルトキハ其理由ヲ附記スヘシ

立會人自署スルコト能ハサルトキハ代書シ又ハ其陳述ヲ書取り事由ヲ記シテ捺印セシムルコトヲ得

第九條 土地ノ賣拂、貸付、付與、交換又ハ讓渡ノ指令書、謄本若クハ其事實ノ證明書ノ交付ヲ出願シタルモノアルトキハ不得止モノト認ムル場合ニ限り之ヲ交付スルコトヲ得

土地ノ賣拂、貸付、付與、交換又ハ讓渡ヲ出願シタルモノアルトキ必要ニ依リ印鑑證明書ヲ徴スルコトヲ得

法人ニシテ土地ノ賣拂、貸付、付與、交換、讓渡ヲ出願シタル場合ニ於テ必要ト認ムルトキハ其登記ノ謄本ヲ提出セシムルコトヲ得

第十條 細則第二十條第一號第三號前段ニ該當スルモノハ其理由ヲ符箋シ願書ヲ返付スルヲ要ス

第十一條 處分ヲナシタル後地名地積其他誤謬ヲ發見シタルトキハ速ニ訂正ヲ達スヘシ

賣拂、貸付、付與、交換

第十二條 土地ノ賣拂、貸付、付與、交換ヲ出願シタルモノアルトキハ之ヲ審査シ確實ト認ムルモノハ實地ヲ調査シ土地ノ形狀ト事業ノ難易トニ依リ目的方法ノ適否ヲ定メ處分スルモノトス

但シ區畫地又ハ實地ノ狀況區域明瞭ナルモノハ實地ノ調査ヲ要セス

一 區域ノ土地ヲ分割シテ處分セントスル場合ニハ土地整理上及拓殖上支障ナキヲ期スヘシ

第十三條 北海道廳長官ノ處分ニ屬スル土地ノ賣拂、貸付、付與、(貸付地ノ付與ヲ除ク)交換ノ出願アリタルトキハ實地調査前意見ヲ具シ進達指揮ヲ受クヘシ但賣拂出願ノ場合ハ第三號書式ノ二

ノ調査書ヲ添付スルヲ要ス
前項ノ出願ニシテ重複願書多數ナルトキハ支廳長處分ニ屬スル願書ニ限り進達ヲ省略スルコトヲ得

實地調査ノ指揮ヲ受ケタルトキハ遲滯ナク調査ヲ遂ケ意見ヲ具シ進達スヘシ

長官ノ處分ニ屬スル賣拂地ニシテ成功シタルトキ又ハ貸付地ノ付與ヲ出願シタルモノアルトキハ支廳長ハ第十號書式ノ四ニ依リ成功又ハ付與調査書ヲ添ヘ意見ヲ付シ進達スヘシ

第十四條 宅地又ハ海産干場等ニ供セントスル土地ハ其必要ニ應シ左ノ標準内ニ於テ處分スルモノ

トス

宅地等

- 一 郷社地ハ一社ニ付五反歩以内
 - 二 村社地ハ一社ニ付三反五畝歩以内
 - 三 無格社地ハ一社ニ付二反歩以内
 - 四 寺院敷地ハ一寺院ニ付五反歩以内
 - 五 説教所敷地ハ一個所ニ付三反五畝歩以内
 - 六 市街宅地ハ一戸ニ付二百坪以内
 - 七 市街豫定地ハ一戸ニ付一區畫
 - 八 郡村宅地ハ一戸ニ付二反歩以内
 - 九 小學校及簡易教育所敷地ハ一校ニ付一町二反歩以内
 - 十 小學校樹栽地ハ生徒一人ニ付一畝二十歩以内
 - 十一 同實習地ハ一校ニ付二町歩以内
 - 十二 町村役場戸長役場警察官署敷地ハ一個所ニ付五反歩以内
 - 十三 郡、町、村農會又ハ區町村ニ於ケル農事試作場用地ハ五町歩以内
- 海産干場
- 一 漁網一統ニ付五反歩以内同十放ニ付三畝歩以内
 - 二 漁船一艘ニ付三反五畝歩以内
 - 三 海産物製造業者ハ一箇所三反五畝歩以内

前項標準外ノ地積ヲ必要トスルトキハ支廳長ハ土地ノ狀況及事業ノ規模等ヲ審査シ其適否ヲ定メ指

揮ヲ受クヘシ

第十五條 海産干場ニ供セントスル土地ハ漁業ノ免許許可ヲ受ケ若クハ現ニ漁業ヲナスモノ又ハ海

産物ノ製造ヲ業トスルモノ、出願ニ對シテ之ヲ處分ス

植樹ニ供セントスル土地ハ其地勢地質耕作又ハ牧畜ニ適セス且ツ現ニ林相ヲ成サス又ハ天然生稚樹ノ生育ニ依リ山林ヲ形成スヘキ見込ナキ箇所ニ限ル(明治四十二年十月訓第七百四十四號ヲ以テ追加)

第十六條 左ノ各號ノ一ニ該當スル土地ハ之ヲ賣拂、貸付、付與、交換スルコトヲ得ス

- 一 道路灌溉溝排水溝敷等ニ必要ナル土地
- 二 水源涵養土砂積雪并止等ニ必要ナル土地
- 三 河川池沼鑛泉等ニ關シ除地ヲ要スル土地
- 四 舊土入給與豫定地
- 五 其他公用又ハ公益上必要ナル土地若シクハ土地調査心得ニ依リ除地スヘキ土地

賣拂、貸付、付與又ハ交換ノ出願ニ對シ前項ノ土地ヲ除地シタルトキハ其種類位置間數ヲ圖面ニ記載スルヲ要ス

第十七條 施行規則第三條ニ依ル制限面積ハ舊法第三條ニ依リ貸付シタル土地ノ面積ヲ通算ス新ニ賣拂ヲ受クル目的已ニ貸付又ハ賣拂ヲ受ケタル土地ノ目的ト異ナル場合ハ各目的毎ニ制限面積マテ處分スルコトヲ得

第十八條 處分法第五條ニ依リ無償貸付ヲ爲スヘキ土地ハ公用若クハ公共ノ利益トナルヘキ事業ニ供スルモノニ限ル

第十九條 土地ノ賣拂、貸付、付與、交換願ニシテ官公用地民有地又ハ貸付地等ニ屬シ其出願受理ス可ラサルモノナルトキハ支廳長ハ地積ノ大小ニ拘ラス其理由ヲ符箋シ直ニ却下スヘシ

第二十條 土地ノ賣拂、貸付、付與、交換ノ出願重複シタルトキハ公益ニ係ルモノヲ先キニシ其他ハ事實ニ就キ調査ノ上撰擇スルモノトス

處分法第二條前段ニ依ル賣拂願重複シタルトキハ起業最モ確實ト認ムルモノヲ先ニスヘシ

出願重複ノ土地相當ノ面積アリテ分割處分ヲ至當ト認ムルトキハ分割ノ上處分ヲナスコトヲ得

特定地ノ貸付願重複シタルトキハ細則第七條ノ順位ニ依ル

同順位ノ出願者二人以上アルトキハ生計上最モ必要ト認ムルモノヲ先ニシ同等ノ者二人以上アルトキハ其出願ノ前後ニ依ル

第二十一條 北海道廳長官又ハ支廳長ニ於テ處分シタル土地ニシテ地積ニ増減ヲ生シ主管ニ變更ヲ來スヘキ場合ハ其地積ニ依リ主管ヲ移替スルモノトス

第二十二條 出願地ノ貸付期間又ハ事業成功期間ニシテ法第九條又ハ施行規則第四條ノ範圍内ト雖モ事業ノ目的方法ニ依リ其期間ヲ要セスト認ムルトキハ相當ノ期間ニ訂正セシムヘシ

第二十三條 出願地ノ區域錯雜シ又ハ出願地外ニ於テ多少ノ餘地ヲ生シ其他土地ノ整理上又ハ拓殖上差支アリト認ムルトキハ其區域ヲ訂正セシムヘシ

第二十四條 民有地又ハ貸付地間ニ在ル些少ノ土地ハ其接續地ノ地主若クハ受貸付人ニアラサレハ賣拂、貸付、付與、交換ヲ許可セサルモノトス但シ土地ノ整理上差支ナキモノハ此限ニアラス

第二十五條 支廳長ニ於テ施行規則第二條但書ニ依リ競争ニ付スルノ必要アリト認メタルトキハ支廳長ノ處分ニ屬スルモノト雖モ圖面及價格調査書ヲ添付シ意見ヲ上申スヘシ

第二十六條 特定地ノ存置地ハ付與ノ際其目的地目ニ組入レ處分スルモノトス

但シ混同農業地付與ノ際存置地ハ耕地目的地目ニ組入レ耕地目的地以外ハ牧場地目ニ組入ル、モノトス(明治四十二年七月北海道廳訓) 第九百七十三號ヲ以テ追加)

第二十七條 北海道廳長官ノ處分ニ屬スル土地ノ賣拂、貸付、付與、交換許可ノ指令及其他異動ニ關スル書類ハ渾テ所轄支廳ヲ經テ交付スヘシ但シ必要ト認ムル場合ハ直接本人ニ交付スルコトヲ得此場合ニ於テハ指令書ノ謄本ヲ所轄支廳ニ送付スヘシ

法第二條前段ニ依リ土地ヲ賣拂ヒタルトキハ臺帳謄本ヲ所轄支廳ニ送付スヘシ

第二十八條 土地ノ賣拂、付與、交換ノ許可及ヒ其他異動ニ關スル事項ハ支廳ヨリ所轄稅務署ニ移牒スヘシ

前項ノ通知ニハ依據シタル法規ノ名稱及ヒ其條項ヲ記載スヘシ

第二十九條 特定地ノ貸付ヲ受ケタル者其ノ事業ヲ成功シタルトキハ所轄稅務署ニ對シ成功期間満了ノ期日ヲ通知スヘシ

第三十條 細則第二條第四條ニ依ル願書ニハ第四號書式第五條ニ依ル願書竝ニ細則第六條第三項ニ依ル承認ニハ第五號書式第十一條ニ依ル願書ニハ第六號書式ノ指令ヲナスヘシ

第三十一條 細則第十三條第三項ノ成功檢査濟證ハ第七號書式ニ依ルヘシ

目的及期間ノ變更

第三十二條 賣拂又ハ貸付シタル土地ノ目的及方法ノ變更ハ前目的方法ニ優ルモノニアラサレハ許可セサルモノトス但シ前目的方法ハ土地ノ狀況地形若クハ地質ニ適セサルカ又ハ天災其他ノ事故ニ依リ已ムヲ得サル理由アルトキハ此限リニアラス

賣拂ヲナシタル土地ノ事業成功期間貸付シタル土地ノ貸付期間ハ施行規則第四條ノ標準ニ達セサルモノニ限リ其標準マテ延長ヲ許可スルコトヲ得

第三十三條 法第十一條ニ依リ期間ノ延期ヲ出願シタルモノアルトキハ實地ニ就キ審査シ調査及圖面ヲ製シ被害ノ狀況及事業ノ成績等ヲ詳記スヘシ

第三十四條 事業ノ目的及方法ノ變更願ニハ第八號書式細則第八條ノ願ニハ第九號書式ノ指令ヲ爲スヘシ

檢 査

第三十五條 検査ヲ分チテ成功検査使用検査及ヒ居住検査ノ三種トス

一 成功検査ハ細則第十三條ニ依リ事業成功ノ程度ヲ検査スルモノトス

二 使用検査ハ法第十五條ノ期間滿了後豫定ノ目的ニ着手又ハ使用セルヤ否ヤヲ検査スルモノトス

三 居住検査ハ貸付後十ヶ月以内ニ規則第五條第二項ニ依リ移住セルヤ否ヤヲ検査スルモノトス

第三十六條 検査ヲ行フトキハ豫メ書式第十號検査簿ヲ其種類ニ区分シ尙殖民區畫地ハ原野別ニ其

他ハ町村別ニ調製シ検査ノ際携帯スヘシ

第三十七條 検査ニハ其検査スヘキ土地ノ賣拂、貸付、付與ヲ受ケタル本人若クハ代理人又ハ必要

ナル場合ニ隣接地ノ所有者若クハ借地人ヲ立會セシムヘシ
本人若クハ代理人立會ヲナサ、ルカ又ハ爲スコト能ハサルトキハ隣佑現住者最近居住者若クハ地

元區町村長又ハ戸長ヲシテ立會セシムルコトヲ得

第三十八條 検査ノ際境界不明ナルトキハ利害關係人ヲ立會セシメ書式第十一號境界調書及實測圖

ヲ調製シ立會人ト共ニ署名捺印スヘシ

若シ隣接地國有未開地ナルトキハ賣拂、貸付地ノ地積ト現況トニ依リ之ヲ確定スヘシ

第三十九條 成功検査ニ際シテハ左ノ事項ヲ調査シ調査簿ニ記入シ立會人ト共ニ署名捺印スヘシ

一 耕地ニ付テハ成功地積及道路、排水、灌漑溝ノ延長間數

二 宅地ニ付テハ工作物ノ種類個數及坪數

三 牧場ニ付テハ成功地積工作物ノ種類、個數、坪數、牧柵、土壘ノ延長間數、飼畜ノ種類頭數

四 植樹地ニ付テハ植地ノ地積植樹ノ種類本數

五 海産干場ニ付テハ成功地積、工作物ノ種類、個數、坪數、網ノ種類員數、船ノ種類隻數及ヒ

漁業製造業ノ種類、實施ノ有無

第四十條 起業方法ノ如ク成功セサルモノニ對シテハ書式第十二號臨檢調書ヲ作り成功地實測圖ヲ

調製シ立會人ト共ニ署名捺印スヘシ

臨檢調書ニハ左ノ事項ヲ明記スヘシ

一 成功未成功ノ地積及其現況

二 工作物ノ種類個數、坪數及所有者ノ住所氏名

三 現住者ノ氏名及其家族ノ員數若シ之ナキトキハ其旨

四 作付ノ有無及現況

五 荒廢ニ屬シタル箇所アルトキハ其地積及現況

六 飼畜ノ種類及頭數

七 牧柵土壘ノ延長間數及現況

八 放牧舍飼ノ現況

九 植樹ノ種類地積及本數並ニ混植純植ノ區別

十 植樹成育ノ模様及苗木仕立ノ狀況

十一 現存セル漁具製造具船ノ種類員數

十二 漁業製造ノ種類及實施ノ模様

十三 未成功地ニ於ケル伐木ノ種類本數及ヒ徑長

- 十四 道路排水溝、灌漑溝、溜池其附隨シタル事業ノ現況
- 十五 本人若クハ立會人ノ陳述
- 十六 右ノ外必要ノ事項
- 第四十一條 前項ノ臨檢調書ヲ作製シタルトキハ左ノ事項ヲ詳細ニ調査シ其書類ヲ添付スヘシ
 - 一 天災其他避ク可ラサル事故ノタメナルトキハ其事由
 - 二 疾病休業ニ依リタルトキハ其事實
 - 三 土地ノ性質上實際起業ニ適セサルモノナルヤ否ヤ
 - 四 貸付期間ハ施行規則第四條ノ標準ニ達セサルモノニシテ期間滿了後尙ホ未成功地ニアリテ同上ノ標準期間内ニ於テ相當ノ延期ヲ與フルトキハ全地成功シ得ルト認メタルモノハ其見込
- 第四十二條 牧畜目的ニシテ飼料畑中穀菜畑牧草畑ニ過不足アルモ通シテ豫定ノ地積ニ達セルモノ又ハ耕作及牧畜(畑ニ當充スル部分ニ限ル)目的ノ土地ニシテ全地成功濟トシテ檢了スル場合若クハ付與ノ場合ヲ除ク外燒蒔又ハ蒔蒔ヲ假リニ成功ト見做スコトヲ得
- 第四十三條 成功地積ト未成功地積トヲ合セ賣拂又ハ貸付シタル地積ニ對シ差異アルトキハ未成功地ノ地積ヲ檢査シテ上申スヘシ
- 第四十四條 使用檢査又ハ居住檢査ニ際シテハ着手又ハ使用ノ有無若クハ移住ノ有無ヲ調査シ之ヲ檢査簿ニ記入シテ立會人ト共ニ署名捺印スヘシ
- 第四十五條 豫定ノ目的ニ着手又ハ使用セサルモノ若クハ移住セサル者ニ對シテハ書式第十二號臨檢調書ヲ作り左ノ事項ヲ明記シ立會人ト共ニ署名捺印スヘシ
 - 一 賣拂、貸付、付與シタル土地ノ現況着手又ハ使用セサル事由
 - 二 本人若シクハ立會人ノ陳述

- 三 右ノ外必要ノ事項
- 第四十六條 削除
- 第四十七條 重複其他異例ノ事實ヲ發見シタルトキハ必要ノ事項ヲ調査シ具申スヘシ
- 第四十八條 削除
- 第四十九條 出張員ハ歸廳後出張中ノ事項ヲ審カニシ書式第十三號檢査成績表ヲ添へ復命スヘシ
 - 返還 取消 無效 辨償
- 第五十條 北海道廳長官ノ處分ニ屬スル土地ニシテ成功檢査ノ結果處分ノ取消ヲ要スト認ムルモノハ檢査後三十日以内ニ關係書類及其位置ヲ記入シタル五萬分一地形圖ヲ添付シ意見ヲ上申スヘシ若シ期間内ニ上申シ能ハサル場合ニハ上申書ニ其理由ヲ詳記スヘシ
- 第五十一條 法第十六條ニヨリ貸付地ノ返還ヲ命シタルトキハ本人若クハ代人ヲ立會セシメ成功地及ヒ工作物等ヲ檢査シ調書及圖面ヲ製シ費用調書移轉料又ハ價格ノ評定書等ヲ添付シ上申スヘシ但シ本人若クハ代理人立會セサルトキハ其家族又ハ隣佑者若クハ地元區町村長又ハ戸長ヲ立會セシムヘシ
- 第五十二條 法第十七條ノ工作物其他物件ノ除去ハ命令書受領ノ日ヨリ六月以内ニ於テ其期間ヲ指定スヘシ
- 第五十三條 法第十七條ニ依リ工作物其他ノ物件ノ除去ヲ命スル場合ニ於テ工作物其他ノ物件カ返還又ハ取消ノ處分ヲ受ケタル者ノ所有ニアラサルトキハ其ノ所有者ニ對シ除去ノ命令ヲナスヘシ
- 第五十四條 細則第二十條ニ依リ北海道廳長官ノ處分ニ屬スル出願無効ニ歸シタルトキハ支廳長ハ事由ヲ具シ報告ヲナシ其指令ヲ發シタルモノハ之ヲ返付スヘシ但シ其處分ニ關シ未タ指揮ヲ受ケ

サルモノハ此限リニアラス

第五十四條ノ二 北海道廳長官ノ處分ニ屬スル法第二條賣拂地ニシテ代金不納ノ爲メ失効ニ歸シタルトキハ損害ノ有無ヲ調査シ十四日以内ニ第十三號ノ二書式ニ依リ報告スヘシ

第五十五條 法第十七條ニ依リ工作物其他ノ物件ニシテ國ノ所有ニ歸シルトキハ支廳長ハ其種類、構造、棟數、坪數等ヲ調査シ圖面及價格調書ヲ添ヘ處分ノ意見ヲ上申スヘシ但シ支廳長ニ於テ處分ヲナシタルモノハ命令書ノ謄本ヲ添付スルヲ要ス

第五十六條 北海道廳長官ノ處分ニ屬スル土地ニシテ自己ノ便宜ニ依リ貸付地ヲ返還シ又ハ賣拂、貸付若クハ付與ノ處分ヲ取消スヘキ場合ニ於テ伐採シタル樹木アルトキハ其相當代價ヲ調査シ關係書類及意見書ヲ進達スヘシ

第五十七條 辨償ヲ命シタル伐木代價ヲ期日內ニ辨償セサルトキハ支廳長ハ意見ヲ具シ報告スヘシ
第五十八條 法第十四條第十五條第十六條第十七條第十八條ニ依ル命令書ハ第十四號書式ニ依ルヘシ

測量

第五十九條 土地ノ賣拂、貸付、付與、交換及返還地處分ノ場合ニ於テ實地ノ調査ヲ要スルモノハ土地調査心得ニ依リ實測スヘシ但シ特定地ノ貸付又ハ檢査ノ場合ハ踏査ヲ爲スコトヲ得

土地連絡圖調製濟ミノ土地ニシテ境界ニ異動ナキモノハ實測ヲ爲サス連絡圖謄本ヲ用フル事ヲ得
殖民區畫施設ノ土地ハ特別ノ規定又ハ必要アルモノ、外實測ヲ要セス

第六十條ヲ削ル

臺帳

第六十一條 處分シタル土地ハ凡テ臺帳ニ記載シ常ニ其異動増減ノ顛末ヲ明カニスヘシ

臺帳ニ誤記入又ハ異動訂正ヲナシタルトキハ朱線ヲ以テ削除シ其傍ラニ墨書訂正シテ主任者捺印シ抹殺改竄スルヲ得ス

第六十二條 土地臺帳ノ種類ヲ定ムルコト左ノ如シ

法第二條前段未開地賣拂臺帳(第十六號樣式)

區畫特定地貸付臺帳(第十七號樣式)

區畫外特定地貸付臺帳(第十七號樣式)

法第二條後段第四、五、七條未開地賣拂、貸付、付與、交換臺帳(第十八號樣式)

舊土人使用地臺帳(第十七號樣式)

第六十三條 前條臺帳ニ記載スル事項ノ索引及國有未開地處分成績表作製ノ便ニ供スル爲メ附屬トシテ左ノ帳簿ヲ設ク

法第二條前段及後段賣拂地原簿(第十九號樣式)

特定地及法第四、五條貸付地原簿(第二十號樣式)

法第二條賣拂地及舊法第三條貸付地異動簿(自第二十一號樣式至第三十二號樣式)

法第二條賣拂地成功證明書交付原簿(第二十三號樣式)

特定地舊法第三條貸付地付與及四條付與原簿(第三十四號樣式)

特定地四、五條貸付地及舊法四、七條付地異動簿(第三十五號樣式)

法第七條ニ依ル交換原簿(第三十六號樣式)

第六十四條 臺帳ハ總テ郡區別及曆年別ニ調製スヘシ

第六十五條 土地ヲ賣拂、貸付、付與又ハ交換シタルトキハ同時ニ之ヲ臺帳及原簿ニ記載スヘシ
前項記載濟ノ上ハ主任者原書類トノ校合ヲ證スル爲メ臺帳校合欄ニ捺印スルヲ要ス

第六十六條 返還、讓渡、目的地目ノ變更、名儀書換、貸付期間ノ延期、地積ノ變更、指令ノ訂正無効處分、貸付料金ノ變更等異動ヲ生シタルトキハ臺帳ヲ訂正シテ事故欄内ニ其顛末ヲ記シ併セテ異動簿ニ記載スヘシ

再三ノ異動ニシテ記載スヘキ欄ナキトキハ掛紙(上部一端ヲ貼付シ主任檢印)ヲナシ記載スヘシ

賣拂及付與地ノ取消ニ係ルモノハ其臺帳ヲ訂正シ其顛末ヲ明記スヘシ

第六十七條 貸付地ヲ付與シ又ハ賣拂地ノ成功檢査濟ノ證ヲ交付シタルトキハ貸付地又ハ賣拂地臺帳ニ其要件ヲ記載スヘシ

第六十八條 附屬帳簿ハ毎月末ニ於テ月計ヲナシ賣拂、貸付、付與其他異動ニ係ル地積ノ計算ヲ明瞭ナラシムヘシ

第一號樣式

二 寸

五 進	何年何月何日	何支廳
分 達		
證	何第何號	支廳長印
		主任印

第二號樣式

通知第何號

受領證

一 立會通知書

一通

但何國何郡何町村(何原野)字何(何線何番地)何々調査ノ爲明治何年何月何日立會ノ件
右正ニ受領候也

年 月 日

何府縣何郡何町村何番地

當時何府縣何郡何町村何番地寄留

資 格 氏 名 印

事故

主任契印

通知第何號

立會通知書

何府縣何郡何町村何番地

當時何府縣何郡何町村何番地寄留

資 格 氏 名

明治何年何月何日貸付(賣拂)(付與)(貸付地豫定存置)又ハ何々シタル何國何郡何町村字何々番地(何原野何線何番地)何坪何々ノ爲メ調査候條實印及用紙携帶來ル何月何日現場ニ立會セ

ラルヘシ

右北海道國有未開地處分法施行細則第何條ニ依リ通知ス
年 月 日

所在地 何支應出張員
官 職 氏 名 印

注意

- 一 住所ノ箇所ニハ立會スヘキ者ノ現居住地ヲ記スヘシ
 - 二 資格ノ箇所ニハ例令ハ何某後見人若クハ何府縣何某外何名團結總代人ト云フカ如キ類ヲ記スヘシ
 - 三 家族若クハ代人ニ通知書ヲ渡シタルトキハ事故欄内ニ其旨明記スヘシ
 - 四 書留郵便ヲ以テ通知シタルトキハ其旨ヲ事故欄内ニ記シ受領證ヲ通知簿領收證ノ箇所ニ添付シ置クヘシ
 - 五 通知書ハ上版シ帳簿ト爲シ豫メ調製シ置クヘシ
- 第三號書式ノ一ヲ削ル
第三號書式ノ二

未開地賣拂願調查書

一 未開地 國 郡 町大字 村字
何町步 村字
但 年 月 日告示第 號公示地(ノ内)

受理年月日 番 號	出願地目出願地積 見込地目賣拂見込地積	調查摘要	所在地賣拂地 貸付地地積	本人職業 代人職業	願人住所氏名 代人住所氏名

備考

- 一 住所ハ府縣(本道内ハ國)郡(市)町(村)ニ止ムヘシ
- 二 所有地其他ノ地積ハ本道内ニ所有スルモノ、ミヲ掲クヘシ
- 三 本人ト代人トノ緣故關係ハ調查摘要欄中ニ記載スヘシ
- 四 願人資格ハ調查事項ヲ具體的ニ簡明ニ記載スヘシ
- 五 所有地ハ其所在地ノ地名ヲ記載スヘシ
- 六 組合出願ノ場合ハ組合全員ノ氏名連記ノ事
但多數ノモノハ此限リニアラス
- 七 二、五、六ノ各號ハ許可見込ノモノ、ミヲ記載スルモ妨ケナシ

法第二條賣拂許可ノ例

何府縣何郡何町村何番地
當時何府縣何郡何町村何番地寄留

何 某

(願人二名以上ノトキハ列記スヘシ)

大正何年何月何日願左記ノ土地北海道國有未開地處分法第二條ニ依リ賣拂ノ件許可候條左ノ通り心得ヘシ

年 月 日 長 官 月 日迄トス

- 一、事業成功期間ハ許可ノ翌年ヨリ 個年大正 年 月 日迄トス
- 二、豫定事業方法ハ別紙ノ通りニ付承知スヘシ
- 三、前項ノ事業方法ニ違反シタルトキハ北海道國有未開地處分法第十四條ニ依リ全部若クハ一部ノ賣拂處分ヲ取消スヘシ
- 四、土地及立木ノ代金
ハ納入告知書指定ノ期間内ニ納付スヘシ
- 五、前項ノ代金ヲ指定ノ期間後六十日ヲ經過スルモ尙ホ納付セサルトキハ本許可ハ其効力ヲ失フモノトス
- 六、天災其他避クヘカラサル事由ニ依リ代金ヲ納付スルコト能ハサルトキハ前項ノ期間内ニ限り許可失効ノ猶豫ヲ出願スルコトヲ得
- 七、土地及立木ノ所有權ハ第四項ノ代金ヲ納付セル時ニ於テ之ヲ取得スルモノトス
但シ明治四十二年十月北海道廳令第九十號北海道國有林野及未開地並其產物賣拂代金延納ニ關スル規則ニ依リ代金延納ヲ許可シタル場合ニ於ケル土地及立木ノ所有權ハ其擔保提供

ノ時ヲ以テ取得スルモノトス
記

何國何郡何町村字何々番地

原野何町步

以上未開地處分法第二條前(又ハ後)段ニ依ル何目的

指令書ニ添付スヘキ豫定事業方法書 (畑目的)

年次	種目	開墾	反別	移住セシムヘキ小作人戸數	道	水	路	其	ノ	他
初年										
二年										
三年										
四年										
五年										
六年										
七年										
八年										

十年	九年
----	----

年次	種目	指令書ニ添付スヘキ豫定專業方法書 (牧場目的)												
		飼料畑	建物敷地	建物	木柵又ハ壘	飼畜	排水溝路	其他	穀菜畑	牧草畑	其他			
初年														
二年														
三年														
四年														
五年														
六年														
七年														
八年														
九年														

十年

年次	種目	指令書ニ添付スヘキ豫定專業方法書 (植樹目的)												
		新植地 (一坪ノ植樹數モ掲記ス)	補植數	苗圃	林防溝道	其他	新植地 (一坪ノ植樹數モ掲記ス)	補植數	苗圃	林防溝道	其他			
初年														
二年														
三年														
四年														
五年														
六年														
七年														
八年														
九年														
十年														

注意
 一、法第二條前段及後段ニ依リ併セテ許可スル場合ハ各目的別ニ其地名及地積ヲ記載スヘシ
 二、法第二條後段ニ依リ許可スル場合ハ指令條件中第一項乃至第三項ヲ削除スヘシ
 第四號書式ノ二

特定地貸付許可ノ例

何府縣何郡市町村何番地
 當時何府縣(北海道)何郡市區町村何番地
 何 某

大正何年何月何日願何國何郡何町村何原野何線何番(又ハ何町村何字)ニ於テ何目的ヲ以テ未開地何町步無償貸付ノ件許可候條左ノ通心得ヘシ

年 月 日 長 官

- 一 貸付期間ハ何年トス
- 二 貸付地ハ實測ノ上變更スルコトアルヘシ(實測シタルトキハ之ヲ要セス)
- 三 貸付地ハ讓渡スコトヲ得ス但シ許可ヲ得タルトキハ此限リニアラス
- 四 許可ヲ受ケスシテ貸付地ヲ讓渡シタルトキハ貸付ノ許可ヲ取消スヘシ
- 五 大正 年 月 日迄ニ貸付地又ハ其附近ニ居住セサルトキハ貸付ノ許可ヲ取消スヘシ
- 六 貸付地ハ事業成功ニ至ル迄居住シタルトキハ之ヲ付與ス
- 七 貸付地中河川湖沼池鑛泉ノ沿岸ハ實測ノ際相當ノ除地ヲナスヘシ但シ除地スヘキ箇所ヲ開墾シ

八 行政廳ニ於テ工事施行ノ爲メ必要アルトキハ貸付地内ノ障礙木ヲ無償ニテ代採スルコトアルヘシ

第四號書式ノ三

賣拂願書返付ノ例

本願詮議致シ難ク候條別紙返付候也

年 月 日 北海道廳

注意

一 貸付、付與又ハ交換願書返付ノ例モ本書式ニ準據スヘシ
 第五號書式ノ一

付與許可ノ例

何府縣何郡何町村何番地
 當時何府縣何郡何町村何番地寄留
 何 某

大正何年何月何日願何國何郡何村何番地(又ハ何原野何線何番地)ニ於テ何目的ヲ以テ原野何町步北海道國有未開地處分法第四條ニ依リ付與ノ件許可ス

年 月 日 長 官

第五號書式ノ二

(法第三條外ノ貸付許可ノ例)

何府縣何郡何町村何番地
當時何府縣何郡何町村何番地寄留

何 某

大正何年何月何日願何國何郡何町村字何々(又ハ何原野何線何番地)ニ於テ何々ニ使用ノ目的ヲ以テ未開地何町步貸付ノ件許可候條左ノ通り心得ヘシ

年 月 日 長 官

- 一 貸付期間ハ何年トス
- 二 貸付料ハ一箇年金何程トシ納入告知書指定ノ期間内ニ納付スヘシ
- 三 行政廳ニ於テ工事施行ノ爲メ必要アルトキハ貸付地内ノ障礙木ヲ無償ニテ伐採スルコトアルヘシ(本項ハ處分法第四條貸付ノトキニ用フ)
- 四 牧柵ノ道路線(又ハ何々)ヲ遮斷スル箇所ハ交通上支障ナキ様相當ノ設備ヲナスヘシ(本項ハ區畫地ヲ放牧場ニ貸付セントスル場合ニシテ必要ト認ムルトキニ限ル)

第五號書式ノ三

(交換許可ノ例)

何府縣何郡何町村何番地
當時何府縣何郡何町村何番地寄留

何 某

大正何年何月何日願何國何郡何町村字何々番地(又ハ何原野何線何番地)ニ於テ國有原野(又ハ何々)何町步ヲ何國何郡何町村字何々番地民有田(又ハ何々)何町步ト交換ノ件許可ス

年 月 日 長 官

第五號書式ノ四

何府縣何郡何町村何番地
當時何府縣何郡何町村何番地

何 某

大正何年何月何日何國何郡何町村字何ニ於テ賣拂ヒタル原野何町步ノ内何町步ヲ讓渡シタル殘地ニ對スル起業方法ヲ別紙ノ通り承認ス

年 月 日 長 官

指令書ニ添付スヘキ豫定事業方法書 (畑目的)

年次	種目	開墾反別	移住セシムヘキ小作人戸數	道水路溝	其他
初年					
二年					
三年					
四年					
五年					
六年					

七	八	九	十
年	年	年	年

指令書ニ添付スヘキ豫定事業方法書 (牧場目的)

初	二	三	四	五	六	七
年	年	年	年	年	年	年
種目	飼料畑	建物敷地	建物	木柵又ハ壘	飼	畜
穀菜畑						排水溝
牧草畑						道路
						其ノ他

八	九	十
年	年	年

指令書ニ添付スヘキ豫定事業方法書 (植樹目的)

初	二	三	四	五	六	七	八
年	年	年	年	年	年	年	年
種目	新植地	補植	數	苗	圃	火林防線	其ノ他
(坪ノ植樹數モ掲記スヘシ)							

九年	
十年	

第五號書式ノ五

何府縣何郡何町村何番地
當時何府縣何郡何町村何番地

某

大正何年何月何日何國何郡何町村何番地何某ヨリ讓受ケタル原野何町
步ニ對スル起業方法ヲ別紙ノ通り承認ス

年 月 日

長 官

指令書ニ添付スヘキ豫定事業方法書

(畑目的)

種目	開墾	反別	移住セシムヘキ小作人戸數	道	排水	溝路	其	ノ	他
年次									
初年									
二年									
三年									
四年									

五年	
六年	
七年	
八年	
九年	
十年	

指令書ニ添付スヘキ豫定事業方法書

(牧場目的)

種目	飼料	畑	建物敷地	建物	木柵	又壘	飼畜	排水	溝路	其	ノ	他
年次												
初年	穀菜畑 牧草畑											
二年												
三年												
四年												
五年												

十	九	八	七	六
年	年	年	年	年

指令書ニ添付スヘキ豫定事業方法書

(植樹目的)

六	五	四	三	二	初	年次
年	年	年	年	年	年	種目
						新植樹
						(一坪ノ植樹數モ掲記ス)
						補植數
						苗圃
						林防溝
						其ノ他

第六號書式

十	九	八	七
年	年	年	年

(法第三條第二項ニ依ル付與許可ノ例)

何府縣何郡何町村何番地

當時何府縣何郡何町村何番地寄留

何 某

大正何年何月何日何國何郡何町村(又ハ何原野何線何番地)ニ於テ(又ハ何々)何町步北海道國有未開地處分法第三條ニ依リ無償付與ノ件許可ス

但シ大正何年何月何日北海道廳指令第何號ヲ以テ貸付許可ノ分

年 月 日 長 官

第七號書式

(成功證明書ノ例)

何府縣何郡何町村何番地

當時何府縣何郡何町村何番地寄留

何 某

大正何年何月何日北海道廳指令第何號ヲ以テ何國何郡何町村字何々番地(又ハ何原野何線何番地)ニ於テ北海道國有未開地處分法第二條ニ依リ何目的ニテ賣拂ヒタル原野何町步ニ對シ大正何年何月何日検査ヲ遂ケ全地成功シタルコトヲ證ス

第八號書式

(目的方法變更許可ノ例)

何府縣何郡何町村何番地
當時何府縣何郡何町村何番地寄留

何 某

大正何年何月何日願大正何年何月何日何國何郡何町村字何々番地(又ハ何原野何線何番地)ニ於テ賣拂(貸付)シタル未開地何町步ノ目的並ニ別紙ノ通り起業方法(又ハ起業方法ヲ別紙ノ通り變更ノ件許可ス

第九號書式

(讓渡許可ノ例)

何府縣何町村何番地
當時何府縣何郡何町村何番地寄留

何 某

讓渡人 何

同上 何

讓受人 何

某

大正何年何月何日願大正何年何月何日何國何郡何町村字何々番地(又ハ何原野何線何番地)ニ於テ何目的ニテ貸付シタル未開地何

町步別紙起業方法ヲ以テ讓渡ノ件許可ス(一部讓渡ノ場合ニ於テ區畫地外ノトキハ「未開地何町步」下ニ「内何町步」ト記載シ區畫地ノトキハ「内何線何番地何町步」ト記載スヘシ)

第十號書式ノ一

何國何郡何町村(何原野)賣拂(貸付)地成功検査簿

大正何年何月

大正何年何月何日賣拂(貸付)指令第何號
何國何郡何町村(何原野)字何(何線何番地)
一未開地何町步 目的地目

買受人(人地借)
何府縣何郡何町村(何原野)字何々番地
當時何府縣何郡何町村何々番地寄留
氏名

存置地(其他)何町步
內

代理人 同
其他 同上
氏名

年	初	次	年	事	故	檢	查	立	會	官	氏	名	印
排水溝	配當地積何町步 道路	配當事業	成功程度	道路ハ從來存置 ノモノヲ應用セ リ	排水堀鑿ノ要ナシ	年月日	大正何年 何月何日	檢査員	官	氏	名	印	
	排水溝		成功程度										

年七	年六	年五	年四	年三	年二
			何苗木刈拂地積 松椶 植樹地積	間 牧草地 牝牛何頭 牡馬何頭	草葺建家何棟 坪數地均 牧柵何間 土壘何
					何月何日第何號 臨檢調書ヲ作ル

考備	年十	年九	年八

注 延長ハ間樹木ハ本ヲ以テ單位トス
 臨檢調書其他調査ヲナシタルトキハ事項欄ニ記入シ搜索ノ便ニ供スヘシ
 意 區畫外賣拂(貸付)地ハ起業方法書添付圖ヲ謄寫シテ一筆毎ニ本紙ニ合シ置クヘシ

第十號書式ノ二