古今事文類聚

新集

目録 下

部類 總集
函號 一架 三四八
書名 古今事文類聚
冊數 一〇〇

70
032
Sy997k
第二〇五三號

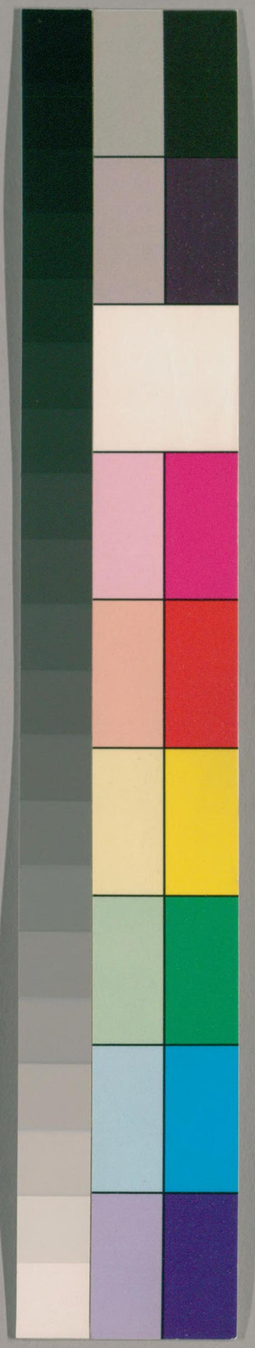

国立国会図書館　請求記号 032-Sy997k
タイトル『新編古今事文類聚前集60巻目2巻後集50巻目2巻續集28巻目1巻別集32巻目1巻附新集36巻外集15巻遺集15巻』
ガラス使用

修廣章

客省使 附引進使

古今事實

謂之館主 隷於臺察

東西上閤門使

古今事實

謂之館老 謂之喚仗 儕輩皆聳 宦官一沮

東上西閤 横行知閤

通事舍人

渡邊千秋藏書

国立国会図書館 30.3.-4 図書館

358438

国立国会図書館 請求記号 032-Sy997k
タイトル『新編古今事文類聚前集60巻目2巻後集50巻目2巻續集28巻目1巻別集32巻目1巻附新集36巻外集15巻遺集15巻』

ガラス使用

古今事實

詞令進止　周旋吐納
書其忠信　熟於宣導

古今事實

造衮冕依式

儀鸞局

收支局

尚食局

生料局

尚藥局

果子庫

内藏庫

以上諸局院庫沿革並見本題之下

国立国会図書館　請求記号 032-Sy997k
タイトル『新編古今事文類聚前集60巻目2巻後集50巻目2巻續集28巻目1巻別集32巻目1巻附新集36巻外集15巻遺集15巻』
ガラス使用

太醫院
御藥院
教坊
宮闈局
宮苑司
以上諸局院庫司沿革並見本題之下

內侍局
古今事實　不除節度　餘皆奉祠
古今文集　雜著　五代宦官論歐陽脩
卷之二十
○諸院部
翰林院　宦有四星
論官官范祖禹

国立国会図書館　請求記号 032-Sy997k
タイトル『新編古今事文類聚前集60巻目2巻後集50巻目2巻續集28巻目1巻別集32巻目1巻附新集36巻外集15巻遺集15巻』
ガラス使用

古今事實

移殿鑾坡　召見金鑾　並用白麻　皆用菱紙
詔賜金印　親擇賜勿　居一品上　謂一條米
時號内相　宣諭門客　論當世事　謫天上仙
號稱六絶　號試五題　不受謝金　何以潤筆
書玉堂署　榜榜文堂　賜青團扇　賜錦長襖
給綺綾被　賜紅錦袍　素號槐廳　設視草臺
但用咨報　不草詞頭　贊之時望　泉矣躁競
親近冕旒　同在鰲禁　隻日降麻　聚廳分草
人世仙境　詞臣仙職　建二書閣　有七盛事
神撼鈴索　鶴棲海棠

古今文集

雜著

謝宣召入翰林表　歐陽脩
再謝宣召入院表　同上
謝宣召入院表　蘇子瞻
謝宣召入院狀　洪邁

律詩

奏翰苑名稱劄子　周必大
憶夜直金鑾殿　李紳
十一月五日鎖學士院　同上
六月十六日宣鎖　洪咨夔
召試學士院　王欽臣

古今事實

翰林學士承旨

国立国会図書館　請求記号 032-Sy997k
タイトル『新編古今事文類聚前集60巻目2巻後集50巻目2巻續集28巻目1巻別集32巻目1巻附新集36巻外集15巻遺集15巻』
ガラス使用

廷老　院長
論事可否　處事機密
草立儲制　不草相麻
草直言詔　擬大言賦
近世無比　有旨不試
賜上尊酒　就院賜物
得升丹鳳　五鳳齊飛
召詢時事　多識朝章
獨承密命　九參大政
位學士上　賜功臣號
進歌罷戒　古誥無加
處性自得　賜飛白字
然臆引燭　得乘厩馬
三體刻賜

古今文集

雜著

翰林承旨謝表　蘇子瞻
辭免吏部尚書兼翰林學士承旨奏狀　周必大
再入翰林謝表　同上
謝吏部尚書兼翰林承旨謝狀　周必大
翰林承旨學士廳壁記　元稹

翰林學士

古今事實

北門學士　東頭學士
稱爲二俊　謂之三昧
謂登瀛洲　置金鑾殿
文思如泉　辭速若射
善內庭文　論中官事
浴堂召對　內庭貯相
萬選學士　八斗學士
李謫仙　元才子
有大手筆　授大學士
筆無點窳　辭皆允切
論次新書　多知典故
禁中視草　簫內揮翰

358438

国立国会図書館　請求記号 032-Sy997k
タイトル『新編古今事文類聚前集60巻目2巻後集50巻目2巻續集28巻目1巻別集32巻目1巻附新集36巻外集15巻遺集15巻』
ガラス使用

號爲內相　久在內職
力士脫靴　寶林賜食
賜蓮花燭　御饌輟賜
賜以寒衣　緑衣賜紫
不專辭藝　父子並命
便至公輔　即拜平章
作賜衣詩　草邊將詔
夢掌拍筆　座主同任
爲卿潤色　進狀連署
真待從臣　爲好長者
井泉從臣　禁中頻牧
非他官比　覽詔甚悅
因歎老卒　步入掖門
佩魚始賜　特賜出身
兄相弟卓制　弟相兄草麻
一夕草三制　如漢制誥
學士三入　父兄同爲
視草甚勞　常戒諸子
雜坐客位　朱衣雙引
宜充修史
一夕草五制
多至爲相　學士久次
侍御檀輦　宮嬪呵筆
山池曲宴　賜蓬池觴
朝服始見　覆以襯袍
品服賜金　更大典册
兄弟對掌　兄弟相繼
作明河篇　進新樂章
號下水船　摘葉題制
門生對草　擢居清近
每事裁定　有宰相器
試好翰林　神仙中人
當時楊劉　以宿儒處

古今文集

雜著

中書舍人除翰林學士誥　呂伯恭
謝翰林學士宣召表　蘇子由
謝除翰林學士表　汪藻

代中書舍人謝除翰林學士表 周少大
謝除翰林學士表 洪邁 上歐內翰書 蘇老泉
律詩
荅馬侍御見贈 白居易 贈翰林 賈島
玉堂鎖院苦寒詔賜官燭法酒 蘇子瞻
賀翰林侍郎二首 司空圖 王學士入翰林 劉禹錫
寄白學士 張藉 上翰林鄭獬
玉堂即事 蘇魏公
贈張四學士 杜甫
詩話
翰林同入 主文同爲 作詩怨望

直學士院

古今事實

欲訪時事　皆用文士
憑鼓草詔　團扇親賜
本官眞拜　察官寓直
儻宿入直　長春曲宴
天筆歎嘉　乘輿扈從

古今文集

雜著

辭免直學士院狀 洪邁
四辭免直學士院狀 眞德秀
辭免權直學士院狀 同上

国立国会図書館　請求記号 032-Sy997k
タイトル『新編古今事文類聚前集60巻目2巻後集50巻目2巻續集28巻目1巻別集32巻目1巻附新集36巻外集15巻遺集15巻』
ガラス使用

翰林侍讀學士 附 侍講學士——

古今事實

學有師法　奏陳經義　秤摘經史　分講經史

三侍學士　迭處禁密　入院賜宴　罷職復召

遜謝無功　旋閱備問　在朝清介　履行純謹

記問博學　敷引時事　著寫卓卷

上金葦五箴　録帝範等篇　賜綵二百疋

賜錢五十萬

卷之二十一

○諸院部

諫院

古今事實

史丹青蒲　張湛白馬　頭朝乘輪　額叩龍墀

引裾而諫　回天之力　入閣諫事　側門論事

每事十論　欲陳十事　鳴陽鳳　殿上虎

謗時賣直　議論持平　綴兩省班　賜五品服

數斥大臣　力引石介

古今文集

雜著

諫院題名記　司馬光

諫院題名記　巫伋

国立国会図書館　請求記号 032-Sy997k
タイトル『新編古今事文類聚前集60巻目2巻後集50巻目2巻續集28巻目1巻別集32巻目1巻附新集36巻外集15巻遺集15巻』
ガラス使用

律詩

三諫官

左右諫議大夫

古事實

王褒軼才　寛饒忠直　遂良鯁亮　儒衡勁正
清謹高亮　公直蹇正　有諫臣體　有諍臣風
讜言直氣　負氣敢言　數有忠言　切當聖心
且辭無改　箴規以諷　諫免死罪　諫止笞郎
諫用夷樂　上言制度　上言災異　上言宦官
創諫院印　置投書匭　仗下與言　閣中抗論

上疏極論　叩閣苦諍　八十四通　三百餘奏
諫披香殿　諫望仙臺　戟架集烏　冠蓋望道
雅意本朝　糾正奸邪　喜諫議得君
並爲供奉官　朕之汲黯　才若楊雄　月請諫紙
日赴内朝　入閣不許　直舍仍舊　戲語帶墜
饒上斗坡　諫論廢后

古今文集

雜著

争臣論 韓愈　周師氏箴 呂伯恭

古詩

送鄆州知府宋諫議 王介甫　贈鄭諫議十韻 杜子美

国立国会図書館　請求記号 032-Sy997k
タイトル『新編古今事文類聚前集60巻目2巻後集50巻目2巻續集28巻目1巻別集32巻目1巻附新集36巻外集15巻遺集15巻』
ガラス使用

律詩

送張諫議赴闕 武元衡

寄李賈二大諫拜命 劉禹錫

左右司諫

古今事實

述其激切　嘉其切直　進規納忠　詆排奸侫

惟能舉職　不負所職　出自宸選　不受上旨

諫諍有體　君臣一體　法筵龍象　座右龜鑑

賞一隱逸　獻四大體　所言四十事

存慕七十章　攻綦京無君　劾親王造錦

寄韋諫議王建

論執政八章　言外臺二人　稱職選員

司諫取美官

古今文集

雜著

上范司諫書 歐陽脩　諫垣轉對 鄭谷

左右補闕

古今事實

陛下侍臣　朕之直臣　職在諫曹　豈避雷霆

握筆草狀　當官正言　以鯁亮稱　以諫忤旨

更疏論執　更進諷諫　鯁亮無回　酬勞無愧

諫治金丹　論懷紀綱　號鐵補闕　斥立仗馬
同輩注目　無名子詩

古今文集

雜著

上權德輿補闕温卷啓　柳子厚

律詩

贈陳三補闕　杜子美　荅岑參補闕　同上
送李補闕　韓退之　送邊補闕省觀　錢起
寄鄭補闕　羅隱

左右拾遺

古今事實

號爲三緊　號稱六絶　精神昂然　詞旨典美
詞高行直　選重秩卑　自釋褐拜　爲王者師
以文童薦　以對策遷　叩墀苦諫　守閤極論
立陛大言　論執強梗　言無回忌　見事風生
有聞即奏　栢耆掉舌　歸登寄名　諫迎軒轅
諫營興泰　諫將中人　乞出宮人　目爲柳篋
御題魯直　謂之把麻　載新名目

古今文集

雜著

與李拾遺書　韓愈

国立国会図書館　請求記号 032-Sy997k
タイトル『新編古今事文類聚前集60巻目2巻後集50巻目2巻續集28巻目1巻別集32巻目1巻附新集36巻外集15巻遺集15巻』
ガラス使用

律詩
賀左省新除韋拾遺 鄭谷　獻張拾遺 李中
寄左省杜拾遺 岑參　徵拜拾遺書情二首 費冠卿

卷之二十二

○諸院部

國史院 附 總史官

古今事實

皆稱良史　就續前史　皆出一家　咸稱二子
宜置座右　抱藏南山　號爲穢史　爲作佳傳
書有五難　典有五志　才有三長　吾有三恨
執簡以往　執書以奏　乞成漢史　敘成國書

古今文集

雜著

漢太史公自序　荅劉秀才書 韓愈
與韓愈論史官書 柳子厚　國史院進三朝正史表 洪邁
代進三朝國史表 呂伯恭

律詩

寄孫之翰國史 曾子固　和尹諫議史館 王維
酬魏少侍直史館 邢恕　送分司陳郎中祇召直史館 劉禹錫
送史館劉道原 蘇子瞻

卷之二十三

○國史部

監脩國史

古今事實

相臣總統　秘監總知　對時政記　論古宮室

委在正人　不敢虛美　陳五不可

古今文集

雜著

論日曆劄子

脩史

古今事實

彤管記事　直筆正載　紀録爲職　核綜有才

宜選名才　宜遷秘監　三世踵脩　四人並命

操履無玷　神情冲澹　獨以付輩　無以易藻

訪求事迹　參較得失　遂獨秉筆　首獨委公

重臣兼領　少師增作　權重宰相　職兼中丞

書有賞音　才稱良史　作傳謝德

乞米作傳見國史門　集官重脩　命自追脩

精擇讜正　綜覈班紀　號吳均體　號賈鐵嘴

古今文集

雜著

国立国会図書館　請求記号 032-Sy997k
タイトル『新編古今事文類聚前集60巻目2巻後集50巻目2巻續集28巻目1巻別集32巻目1巻附新集36巻外集15巻遺集15巻』
ガラス使用

爲齊相公讓脩國史表 權德輿
辭免兼脩國史奏狀 眞德秀
辭免兼脩國史奏狀 洪邁
辭免兼脩國史奏狀 同上
辭免陞兼實録院脩撰狀 樓鑰
謝侍講兼脩國史表 同上

詩話

白衣充脩撰

同脩史

古今事實

記歷代史　上長編要　父子繼掌　父子同典

古今文集

雜著

辭免同脩國史奏狀 洪邁
辭免同脩國史實録院同脩撰狀 洪咨夔
辭免兼實録院同脩撰狀 樓鑰
辭免兼實録院同脩撰奏狀 朱元晦

編脩官

古今事實

更加清職　不負公議　修起居注　請同編脩
辟同編脩　編成卷帙　脩定事迹

古今文集

国立国会図書館　請求記号 032-Sy997k
タイトル『新編古今事文類聚前集60巻目2巻後集50巻目2巻續集28巻目1巻別集32巻目1巻附新集36巻外集15巻遺集15巻』
ガラス使用

雜著
論史事劄子 周必大
古詩
觀永叔五代史 劉原父　寄永叔脩唐書 同上
請觀永叔五代史 劉跂

卷之二十四

○諸院部

記注院脩起居注

古今事實

曰柱史星　稱左侍極　操筆赤墀　對仗承旨
執筆螭頭　置札玉階　善惡必書　君舉必書
不聞觀史　不當觀史　邇英立侍　延英入侍
綴兩省班　兼諫院職　遂特用詢　無以易乘

古今文集

雜著
起居郎廳壁記 洪邁　辭免除起居郎狀 吳永叔
辭免起居舍人狀 真德秀
律詩
贈起居田舍人 杜甫　寄劉起居 姚合
寄裴起居　寄右史李定言 並同上
寄左省張起居 鄭谷　寄右省韋起居 同上

国立国会図書館　請求記号 032-Sy997k
タイトル『新編古今事文類聚前集60巻目2巻後集50巻目2巻續集28巻目1巻別集32巻目1巻附新集36巻外集15巻遺集15巻』
ガラス使用

卷之二十五

○諸院部

集賢院

古今事實

集賢有人　學士加大　酒酣賦詩　餞送賦詩

稽古之力　寄宿之所　賜錢充食　賜賛褒美

隔日講易　讌飲賦詩　父子相次　父子代爲

特授全給

古今文集

古詩

集賢院即事常袞　奉和常舍人集賢院司空曙

和送赴集賢院徐堅

昭文館

歷代沿革　並見本題之下

卷之二十六

○諸寺部

太常寺

古今事實

唐有四院　宋名三班　尚書裏行　禁林主判

国立国会図書館　請求記号 032-Sy997k
タイトル『新編古今事文類聚前集60巻目2巻後集50巻目2巻續集28巻目1巻別集32巻目1巻附新集36巻外集15巻遺集15巻』
ガラス使用

禮樂之司　聲樂之司

太常卿

古今事實

始起朝儀　稍定儀法　不畏強禦　不事權貴
難經伉伉　德行堂堂　子傳父業　親導母輿
不諧爲妻　先入見毋　對中華殿　起望省樓
還第攝事　臨軒作樂　改按樂童　振起廢禮
清貧守分　風流繼軌　驅千乘車　設九部樂
東面九賓　御衣一襲　絳服佩玉　布被瓦器
類禮十篇　脩禮百卷　奏濮安典禮
議溫成廟制　誤行黃道　感諷兩宮　獻璇宮圖
論講官坐　懦怯改除　祠禱見寵

古今文集

雜著

謝再除太常卿充禮儀使表 高郢　謝除太常卿表 權德輿
監祭使廳記 柳宗元　重脩太常寺記 樓鑰
熙寧太常祠祭總要序 楊傑　太常劄子 張孝祥

律詩

贈太常卿張均 杜甫

太常少卿

国立国会図書館　請求記号 032-Sy997k
タイトル『新編古今事文類聚前集60巻目2巻後集50巻目2巻續集28巻目1巻別集32巻目1巻附新集36巻外集15巻遺集15巻』
ガラス使用

古今事實

識錞于樂　辨阮咸作　增損雜樂　參定雅樂
今爲清卿　使教女樂　諷讓中令　請置太祝
同判太常　同知禮院　錫瑞錦　賜金紫

古今文集

雜著

太常少卿廳壁記 獨孤及

太常寺丞

古今事實

上言得失　決定疑議　懷嫌不去　居官不遷

記東夷曲　復太廟制　詔閱工器　首論聖學
銅印墨綬　介幘皂衣

太常博士

古今事實

博士入相　郎中兼職　明練典故　參綴典儀
條次新禮　舉脩墜典　改集禮院　撰明堂儀
獲黃鍾樂　造方域圖　專戎府檄　詳曲臺儀
增換樂律　撰進禮書　榜逐胥吏　追捕容典
正陰陽書　進清曉圖　宜謚文禮　改封衍聖
引誼固爭　據禮以對　議建七廟　請爲別廟

国立国会図書館　請求記号 032-Sy997k
タイトル『新編古今事文類聚前集60巻目2巻後集50巻目2巻續集28巻目1巻別集32巻目1巻附新集36巻外集15巻遺集15巻』
ガラス使用

奉詔楷書　從祀贊導　議郊祀禮　去孝弟子
太祝
古今事實
好學温良
奉禮郎
古今事實文集
俱闕
協律郎

古今事實
善新聲　識舊樂
太廟署　令　丞
古今事實文集
並闕
郊社署　令　丞
古今事實文集
並闕
諸陵署　令　丞

国立国会図書館　請求記号 032-Sy997k
タイトル『新編古今事文類聚前集60巻目2巻後集50巻目2巻續集28巻目1巻別集32巻目1巻附新集36巻外集15巻遺集15巻』
ガラス使用

古今事實
爲茂陵令
古今文集
雜著
陵令箴 漢胡廣
提點山陵
古今事實
檀移抵罪　上疏求去

太樂署

古今事實
應圖讖　正雅樂　教官伎樂
古今文集
雜著
周官考太樂令注 徐筠

卷之二十七

○諸寺部

大理寺卿

古今事實
石奢守法　李離伏罪　以稱朕意　曲盡人情

国立国会図書館　請求記号 032-Sy997k
タイトル『新編古今事文類聚前集60巻目2巻後集50巻目2巻續集28巻目1巻別集32巻目1巻附新集36巻外集15巻遺集15巻』
ガラス使用

乂在廷尉　趍拜侍中　奉法持正　持法明審
戴冑據正　唐卿非寃　得賢爲盛　治獄見稱
無阿朕意　誠在主上　更遺衣食　不樂法家
比漢于張　稱同于張　不受贓錢　不賀獄空

古今文集

雜著

刑法論楊廷秀　烏巢大理寺獄戶賦韓鎡

大理少卿

古今事實

行若登仙　薦爲宰相　眞爲長者　妙選正人

所守公法　綽論撼木　孫諫走馬　執法一心
有司常典　論情免死　論獄無寃　司刑平反
執論守正　請崇寬簡　當示大信　奏莫搖動
號爲明習　議頗近厚　持以明恕

大理寺正

古今事實

南土秀望　寺中二絕　何家陰德　顧恊清嚴
黃覇持平　比干濟活　罪宥所疑　推察得情
上應正論　奏明律令　持法平允
議獄平允

国立国会図書館　請求記号 032-Sy997k
タイトル『新編古今事文類聚前集60巻目2巻後集50巻目2巻續集28巻目1巻別集32巻目1巻附新集36巻外集15巻遺集15巻』
ガラス使用

大理寺丞

古今事實

生死所遇　生死不離　上大寶箴　觧善才罪

用法寛平　斷獄無寃　策陳邊事　書言還政

古今文集

古詩

江陵道中呈李孫三學士　韓愈

大理司直

古今事實

馳傳決獄　連署斷獄　先進魚書　進列理官

大理評事

古今事實

擢拜理評　改授殿直　其爲置平　不宜廣濫

以行能遷　上便宜除　反覆詰對　叱咤風生

居九寺省　號三緊官　見拾遺門

古今文集

雜著

涿郡太守上宣帝書　鄭昌

崔評事墓誌　韓愈

裴評事墓銘　柳宗元

国立国会図書館　請求記号 032-Sy997k
タイトル『新編古今事文類聚前集60巻目2巻後集50巻目2巻續集28巻目1巻別集32巻目1巻附新集36巻外集15巻遺集15巻』
ガラス使用

○諸寺部

大司農 附司農卿

古今事實

行不賨糧　居處節儉
稱爲名卿　稱以清正
非儒不選　非德不交

古今文集

雜著

司農寺壁記　張維

司農少卿

古今事實

賜絹數十匹　貯錢三十萬
奏和糴没官錢

司農丞

古今事實

給邊省運　管諸會計

○諸監部

介通嚴恕

国立国会図書館　請求記号 032-Sy997k
タイトル『新編古今事文類聚前集60巻目2巻後集50巻目2巻續集28巻目1巻別集32巻目1巻附新集36巻外集15巻遺集15巻』
ガラス使用

秘書監

古今事實

仙室蓬觀　外臺內閣　秘府之室　策府之山
稱曰麟室　改爲麟臺　故稱芸臺　謂之木天
省多文士　書爲中經　十八學士　四明狂客
稱其五絕　謂之五絕　自撰竹書　自作石頌
以爲病坊　以爲登瀛　徑躋清要　一見秘書
三入東觀　圖籍博學　圖書養性　校定秘書
參預朝政　談論規諷　論議持正　兼該祠學
讚述符命　以文章召　以文士直　更迭補外
同在館閣　賜飛帛書　賜紫章服　作白頭老
勝枝頭乾　舉其秀異　稱曰遺逸　宣明史籍
刊正奇字　刻置木偶　贏若枯藤

古今文集

雜著

代宰臣以下賀車駕幸秘書省表　呂伯恭
登秘書省閣詩序　楊盈川　館閣續題名記　張宦

古詩

和閣老舍人曝書會詩　錢穆父　和秘閣曝書會詩　薛之奇
賀車駕幸秘書省二首　呂伯恭
恭和御製秋日幸秘書省近體詩　同上

恭和御筆幸秘書省詩二首 周必大
送孫從之秘監歸朝供職 同上 秘閣伴直 鄭谷
寄胡文定及劉恭父 朱元晦 送胡文定秘閣供職 同上
東觀曝書會詩 孔常甫 送鄒懷英 張孝祥
秘省後廳 白居易 戲酬盧秘書 王建
呈袁秘監 劉克莊 偶作寄王秘書 齊己

詩話
詠石榴詩

秘書少監

古今事實

儒素見稱 才德兼茂 刊正書字 見前秘書監
刊定圖籍 父子並命
說臺閣典章 脩五朝大典 具疏引古誼
落筆如泉湧

古今文集

雜著
辭免秘書少監兼權直學士院奏狀 周必大
劉敞秘書少監制 劉摯

古詩
和孫莘老少監 黃山谷

律詩
和孫少監 同上

国立国会図書館　請求記号 032-Sy997k
タイトル『新編古今事文類聚前集60巻目2巻後集50巻目2巻續集28巻目1巻別集32巻目1巻附新集36巻外集15巻遺集15巻』
ガラス使用

再任秘書少監 洪王甫

秘書丞

古今事實

絳服墨綬　銅印黃綬　宜乘鹿車　若在雞群

職近日月　學徧古今　呼爲薛君　繆以爲郎

天水此丞　起家爲丞 見前若在雞群　著書叙録

數奏文賦　王檢求校　栢嗣知名　宜得才人

處以清官　曰第一官　惟得一人

寄孫少監 秦少游

秘書郎

古今事實

典校秘書　審正圖籍　專精學問　徧觀圖籍

思三都賦　博十年學　弱冠齊名　別駕後名

五歲見奇　十五對策　有限有競　不清不要

朱紫今別　簡素不同　宋袁製詩　上官視草

休沐誦書　元日奏頌　率同館奏　又次秘書

古今文集

雜著

秘書郎壁記 權德輿

辭免秘書郎狀 朱元晦

校書郎

国立国会図書館　請求記号 032-Sy997k
タイトル『新編古今事文類聚前集60巻目2巻後集50巻目2巻續集28巻目1巻別集32巻目1巻附新集36巻外集15巻遺集15巻』
ガラス使用

古今事實

青黎照書　白虎考論　詔領秘書　賜副秘書

神童校書　進士中補　講究傳記　窮覽典籍

整齊脫誤　校閱書籍　可比衛公　可爲國器

畫像勸學　騎驢詠詩　作神雀頌　作顯宗頌

以賞畫言　以非急務　求正六經　疏論大將

爲復禮卿　號盜脫郎　未嘗一至門

未嘗詰執政　屏事益讀書　安分不介意

古今文集

雜著

送鄭涵校理序　韓愈

古詩

題登瀛圖　韓子蒼

題李白畫像　韓子蒼

送吉校書東歸司空曙

和寄韋校書　陸龜蒙

寄子先校書　黃山谷

寄黃魯直校書　賀方回

送李校書　杜甫

聞富季申遷校書郎作　晁以道

代秘書贈弘文館校書　李商隱

酬韋校書　薛濤

答張徹校書　韓退之

卷之三十

諸監部

著作郎　隸秘書監

国立国会図書館　請求記号 032-Sy997k
タイトル『新編古今事文類聚前集60巻目2巻後集50巻目2巻續集28巻目1巻別集32巻目1巻附新集36巻外集15巻遺集15巻』
ガラス使用

古今事實

直筆東觀　著作東觀

五葉著作　三世繼爲

謂之館閣　甚有清才

面折僚友　謂成門戶

上明堂賦　作應難篇

作劍閣銘　因定禮儀

顧義自守　才謝呂望

上車著作　非軾不可

古今文集

雜著

採摭前記　傅習舊聞

有史才遷　爲文士冠

請議限斷　哀次典哀

撰百家類　料四部書

作耆舊傳　造乘輿箴

刪除典籍　老有士望

徒取班馬　妳毋著郎

引駿與論　見前程駿故事

律詩

送王龜齡自著作丞外補　洪邁

著作郎廳壁記　李華

雙槿樹賦　盧照鄰　同崔少監作

古今事實

著作佐郎

學行清脩　聲姿清亮

爲文華婉　極學清選

作南郊賦　撰西觀書

賦懽喜詩　作濛汜賦

才堪著作　書善著述

并召賜緋

知遇賜名　見前宋弁故事

兼脩國史　爲後春秋

校勘館圖　久在館閣

文學知名　才學世家

国立国会図書館　請求記号 032-Sy997k
タイトル『新編古今事文類聚前集60巻目2巻後集50巻目2巻續集28巻目1巻別集32巻目1巻附新集36巻外集15巻遺集15巻』
ガラス使用

十年不調　三十方爲　不爲今吏　與免遠官

司天臺

古今事實

司天歷候　日官底日　作渾天　叙三辰

奏五官正　奏五星差　增六十甲子

獻九卷新曆　造渾儀式　言渾儀制

保章大夫

靈臺郎

挈壺郎

歷代沿革　並見本題之下

古今文集

雜著

辨陳壽蜀不置史館論　唐子西

律詩　司天臺　李山甫

卷之三十一

○諸監部

國子祭酒

国立国会図書館　請求記号 032-Sy997k
タイトル『新編古今事文類聚前集60巻目2巻後集50巻目2巻續集28巻目1巻別集32巻目1巻附新集36巻外集15巻遺集15巻』
ガラス使用

古今事實

司成館　祭酒堂　佩蒼玉　服朱衣
一位元長　三世國師　以几杖授　以安車迎
以宰相兼　用同姓爲　盧誕人師　蘇劉耆儒
皇子問義　生徒聞喜　敷陳義理　酬悉詰辨
請備學徒　請崇文學　忠正亮直　清淑潛敏
學行文質　言舉選限　輸光學錢　皆用故事
引皆名儒　此人何在　終身不恨　以散地處
能八風舞　所薦大儒　宜處老成　無逾楊時
皆推汪澥

古今文集

雜著

讓成均祭酒表　李嶠　唐國子舞賦

古詩

石鼓歌　韓愈

律詩

楊祭酒贈項斯詩　元豐感事詩　朱行中

國子司業

古今事實

孔氏三世　引告諸生　勤誘後生　當得名儒
請誦古詩　嘗爲九經　所脩儀注　諸生請留

国立国会図書館　請求記号 032-Sy997k
タイトル『新編古今事文類聚前集60巻目2巻後集50巻目2巻續集28巻目1巻別集32巻目1巻附新集36巻外集15巻遺集15巻』
ガラス使用

古今文集

雜著

與太學諸生喜詣闕留陽城司業書　柳宗元

上已日太學聽彈琴詩序　韓退之

送司業楊巨源序

律詩

送司業詩　陳后山

古今事實

國子監丞

表上證義

諸生仰服　不奏瑞芝

古今文集

雜著

承廳連理樹賦　王履真

古今事實

國子博士

章甫冠　兩梁冠

八世皆爲　百年最盛

論勝賜帶　待詔金馬

遣使閱東　使行風俗

使録寃獄　天下宗師

上書八千言

端委佩玉　尊異服冕

被詔特命　掃門恠問

論經石渠　參議禮樂

爲世表領　說書稱善　得人爲慶　博通五經
考定經義　叔孫制禮　賈誼通書　韓嬰詩易
孔氏尚書　小戴說禮　張禹對易　康衡觧頤
朱雲折角　以經著姓　通經奪席　論難温恭
詞義蜂起　發揚風雅　訓授道義　五經並授
爲詩最精　廣文自始　經行宜充　稱九經庫
有倚席譏　瘦羊博士　不冠博士　李覺講易
昭素通經　轉對内殿　名重朝廷

古今文集

雜著

進學觧　韓愈
議揚綰條貢舉狀　賈至

古詩

贈鄭虔博士　杜子美

律詩

送國子博士令狐興元覲省　劉禹錫

國子助教 附國子教授

古今事實

以經文授　以能詩名

古今文集

雜著

國子助教薛君墓銘　韓愈

国立国会図書館　請求記号 032-Sy997k
タイトル『新編古今事文類聚前集60巻目2巻後集50巻目2巻續集28巻目1巻別集32巻目1巻附新集36巻外集15巻遺集15巻』
ガラス使用

太學博士

古今事實

服大夫冕　比王府官　馬光升堂　德明賜帛

六儒並授　一時皆冠　徵質疑滯　講甚精博

諸生橫卷　學生文名　精選博士　薦除博士

恩錫有差　被旨奏對

古今文集

雜著

除太學博士謝陳丞相啓　自伯恭

除書學博士初朝謁呈時宰　米元章

太學助教

古今事實

李訓別與　刑淳悅除

古今文集

雜著

凌助教逢屋題詩序　挑宗元

律詩

贈敬睦助教　釋無可

律詩

再至學省作　王介甫

諸監部

太府監

古今事實

省閱錢帛　專任錢穀　爲人嚴慤　任職清白

古今文集

雜著

太府寺廳壁記　鄭滬

少監

太府寺廳壁記　耿秉

古今事實

問孫卿年　畏尹卿筆

古今文集

雜著

謝除太府少卿表　周必大

監丞

古今事實

置印給鈔

左右藏庫使副使

国立国会図書館　請求記号 032-Sy997k
タイトル『新編古今事文類聚前集60巻目2巻後集50巻目2巻續集28巻目1巻別集32巻目1巻附新集36巻外集15巻遺集15巻』
ガラス使用

古今事實

庫藏充滿　貨幣山積　皆納於庫　不同諸司

召試直集賢　高科滯筦庫

太倉

使　副使

古今事實

倉粟紅腐　天倉天囷　老於掌庾　記其姓名

酒坊

使　副使

古今事實

兼檢討官

市買司

古今事實

奉法不避　以廉自將　論皆大計　不售一物

卷之三十三

○諸監部

少府監

古今事實

王觀守法　師度相地　受一大錢　省億萬費

勤苦賜秩　營創賜侯　作玉真觀　脩九成宮

国立国会図書館　請求記号 032-Sy997k
タイトル『新編古今事文類聚前集60巻目2巻後集50巻目2巻續集28巻目1巻別集32巻目1巻附新集36巻外集15巻遺集15巻』
ガラス使用

度用省費　崇飾雕麗
築道爲橋梁　上疏省宮人

古今文集
雜著
將作監廳壁記　孫祖壽

少監

古今事實
以幹力稱　以工巧進

監丞

將作監題名記　京鏜

古今事實
營繕不奢　薦對改官

文思署

歷代沿革　見本題之下

尚方署

古今事實
將作秘劍　奪賜錦袍

古今文集
雜著

国立国会図書館　請求記号 032-Sy997k
タイトル『新編古今事文類聚前集60巻目2巻後集50巻目2巻續集28巻目1巻別集32巻目1巻附新集36巻外集15巻遺集15巻』
ガラス使用

尚方令箴後漢崔寔

織染署

甄官署

歷代沿革　並見本題之下

○諸監部

軍器監

古今事實

掌繕甲弩　製造軍器　澹然無求　益知上眷　邊備脩舉　製度精緻

古今文集

雜著

軍器監廳壁記　王述

都水監

古今事實

陳瓘巧思　趙抃辭命

○殿前司

国立国会図書館　請求記号 032-Sy997k
タイトル『新編古今事文類聚前集60巻目2巻後集50巻目2巻續集28巻目1巻別集32巻目1巻附新集36巻外集15巻遺集15巻』
ガラス使用

殿前都點檢

古今事實

號爲控鶴　令寓捕蟬　見髯將軍　爲樞密使

兼領二司　禮繼二府　見宰執橫杖

與學士分道

古今文集

雜著

論三衙軍制劄子 洪邁

殿前左右二衛將軍

古今事實

入直殿中　分司丹禁　典飛騎　佩橫刀

詔乘馬　延入閣　察城中事　管天下兵

天子押衙　駙馬都尉　槐下聽事　俸餘納官

許作領護　常領宿衛　金帶投地　騶道盈巷

摧擿奸伏　不畏強禦　蒞官勁正　論奏風采

劾徙妖巫　捕繫惡少　警衛禁街　明閑宿衛

累從征討　多識舊儀　臨難不屈　謀亂不從

虜至彈琵琶　使至不開門　清儉常布衣

清謹無纖隙　得卿勝數萬　用卿重此官

躍馬萬衆中　領兵戍咸陽　典羽林三十年

古今文集
雜著
授宿衛三十年　命羣臣舉善射　仕宦當作金吾
討論環衛制度

古今事實
原十六衛　杜牧

符寶郎

古今文集
雜著
掌天子璽　次中丞位　不肯授璽

古今文集
雜著
監牧碑頌

古今事實
萬歲爲使　毛仲領監

歷代沿革　見本題之下

尚厩局

符節令箴　崔寔

宮籍監

国立国会図書館　請求記号 032-Sy997k
タイトル『新編古今事文類聚前集60巻目2巻後集50巻目2巻續集28巻目1巻別集32巻目1巻附新集36巻外集15巻遺集15巻』
ガラス使用

尚輦局
古今事實
鈎車之制　司輅之職
武庫署
古今事實
職閑無事　終當大到
武器署
頓舍官

歷代沿革　並見本題之下

卷之三十六

○諸庫局部

武衛庫

古今事實
檢校啓閉　掌諸門開闔　文臣少卿　御帶主管

古今文集
律詩　寄羽林盧大夫　釋無可

法物庫

国立国会図書館　請求記号 032-Sy997k
タイトル『新編古今事文類聚前集60巻目2巻後集50巻目2巻續集28巻目1巻別集32巻目1巻附新集36巻外集15巻遺集15巻』
ガラス使用

交鈔庫
古今文集
雜著
交引庫廳壁記 吳必大
左右廂
古今事實
遂除御史
惠民司
古今事實
救民疾苦 能大其官
四方館
古今事實
熟於館事 謂之館主 謂之館老

新編古今事文類聚新集目録終

国立国会図書館 請求記号 032-Sy997k
タイトル『新編古今事文類聚前集60巻目2巻後集50巻目2巻續集28巻目1巻別集32巻目1巻附新集36巻外集15巻遺集15巻』
ガラス使用

国立国会図書館　請求記号 032-Sy997k
タイトル『新編古今事文類聚前集60巻目2巻後集50巻目2巻續集28巻目1巻別集32巻目1巻附新集36巻外集15巻遺集15巻』
ガラス使用

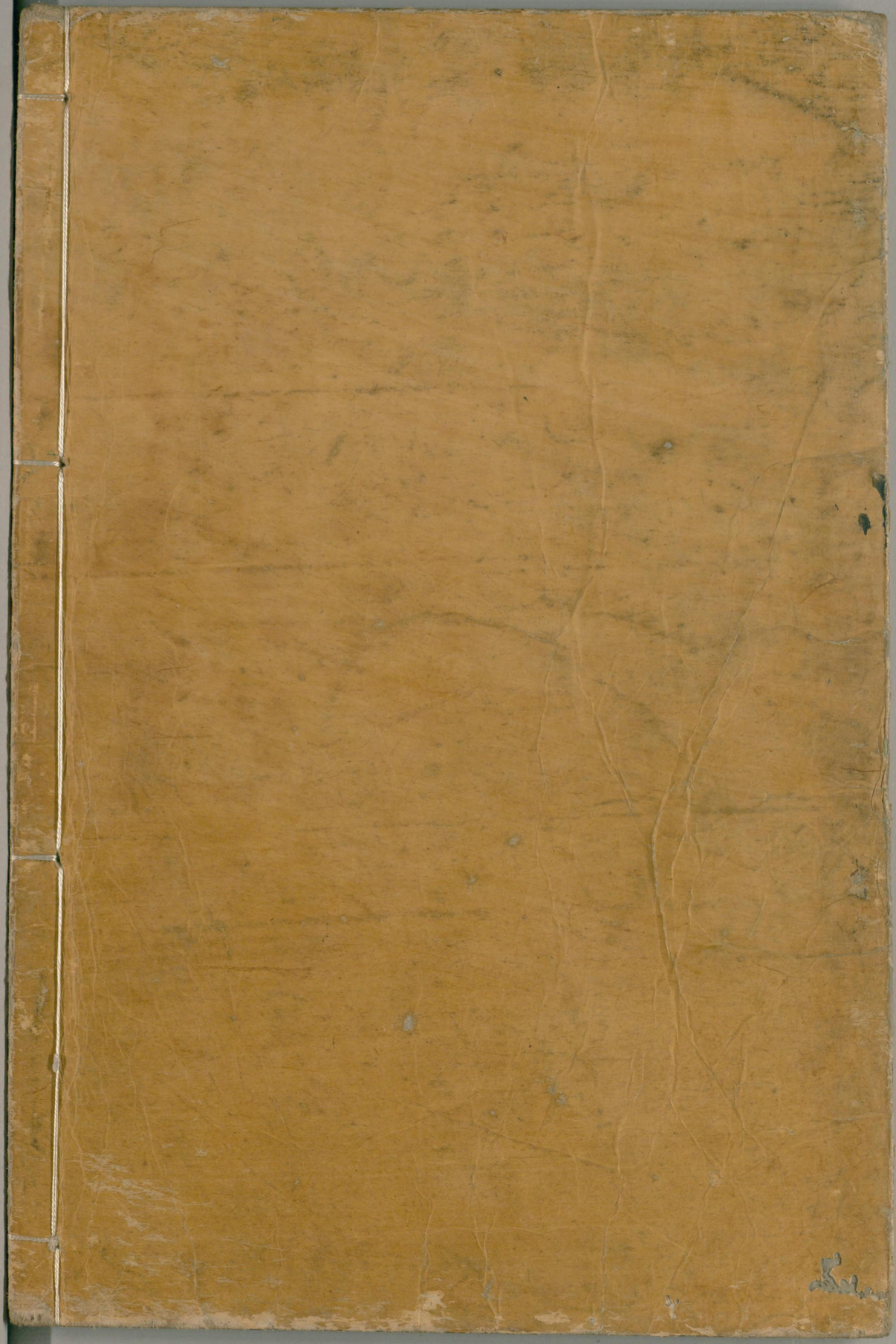

国立国会図書館　請求記号 032-Sy997k
タイトル『新編古今事文類聚前集60巻目2巻後集50巻目2巻續集28巻目1巻別集32巻目1巻附新集36巻外集15巻遺集15巻』
ガラス使用