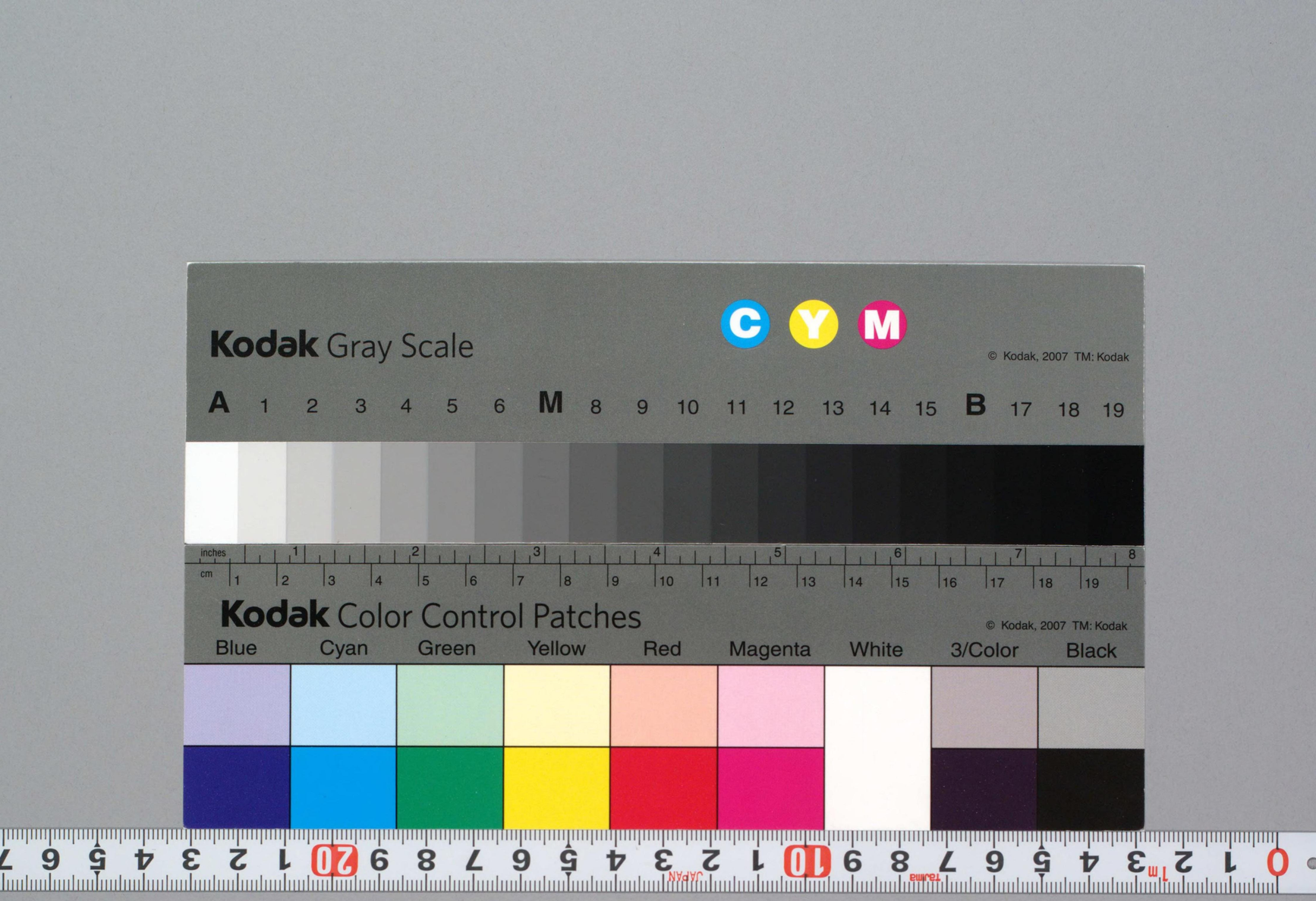
Kodak Gray Scale
C Y M
© Kodak, 2007 TM: Kodak
A 1 2 3 4 5 6 M 8 9 10 11 12 13 14 15 B 17 18 19
inches
cm
Kodak Color Control Patches
© Kodak, 2007 TM: Kodak
Blue Cyan Green Yellow Red Magenta White 3/Color Black

X5 40

國立國会図書館

收書通報

第1號

國立國会図書館

50

Z029.1
Ko548s
2

国立国会図書館

凡例

1. 本目錄は本館に受入れられた圖書で整理を了したものを逐次收錄する。

2. 記載はまず和書、洋書の兩部に分ち、和書にあつては日本十進分類法 (N. D. C.) 5版の要目、洋書にあつては Dewey の Decimal Classification (D. C.) 14版の Sections により分類してある。同一分類内の排列は著者名の ABC 順によつている。

3. 目次に代わるものとして、和洋兩部の最初にそれぞれその主綱表 (Divisions) を掲げる。本文の見出しもこれによる。

4. 各圖書の標目の右端に附せられた數字はその圖書の請求番號である。

国立国会
32.2.-5
図書館

413635

收書通報

1-13号

昭和23年11月

—

昭和24年12月

Z029.1
Ko548s
2

国立国会図書館蔵書

凡　例

1. 本目錄は本館に受入れられた圖書で整理を了したものを逐次收錄する。
2. 記載はまず和書、洋書の兩部に分ち、和書にあつては日本十進分類法 (N. D. C.) 5版の要目、洋書にあつては Dewey の Decimal Classification (D. C.) 14版の Sections により分類してある。同一分類内の排列は著者名のABC順によつている。
3. 目次に代わるものとして、和洋兩部の最初にそれぞれその主綱表 (Divisions) を掲げる。本文の見出しもこれによる。
4. 各圖書の標目の右端に附せられた數字はその圖書の請求番號である。

国立国会
32.2.-5
図書館

413635

冊数　備考

―和書の部―

和書分類表

000	總記	500	工藝學
010	圖書館學	510	土木工學
020	圖書學. 書誌學	520	建築學
030	百科事彙, 類書	530	機械工學. 航空工學
040	一般講論集	540	電氣工學. 通信工學
050	一般逐次刊行書, 雜誌	550	鑛山工學. 金屬工學
060	一般學會	560	海事工學
070	一般新聞, 新聞紙學	570	化學工業
080	叢書, 全集	580	製造工業. 手工業
090	隨筆, 雜書	590	家事
100	哲學	600	産業
110	形而上學	610	農業
120	東洋哲學	620	園藝
130	西洋哲學	630	林業
140	心理學	640	畜産業
150	倫理學	650	蠶業
160	宗教. 神學	660	水産業
170	神道	670	商業
180	佛教	680	交通
190	キリスト教	690	通信
200	歷史科學	700	美術
210	日本	710	彫刻
220	アジヤ洲	720	繪畫. 書道
230	ヨーロツパ洲	730	版畫, 印刷
240	アフリカ洲	740	寫眞
250	北アメリカ洲	750	工藝美術
260	南アメリカ洲	760	音樂
270	太洋洲, 極地	770	演劇, 演藝
280	傳記	780	運動, 競技
290	地誌及紀行	790	遊藝, 娯樂
300	社會科學	800	語學
310	政治	810	日本語
320	法律	820	支那語
330	經濟	830	イギリス語
340	財政	840	ドイツ語
350	統計	850	フランス語
360	社會問題	860	スペイン語
370	教育	870	イタリー語
380	民俗, 風俗及慣習	880	ロシヤ語
390	軍事	890	其他諸國語
400	自然科學	900	文學
410	數學	910	日本文學
420	物理學	920	支那文學
430	化學	930	イギリス及アメリカ文學
440	天文學	940	ドイツ文學
450	地質學. 地理學	950	フランス文學
460	生物學. 博物學	960	スペイン文學
470	植物學	970	イタリー文學
480	動物學	980	ロシヤ文學
490	醫學. 藥學	990	其他諸國文學

000 總記

090 隨筆, 雜書

帆足理一郎 091-3
人間苦と人生の價値
東京 野口書店 昭和23.6
316頁 B6

吉田絃二郎 091-2
旅ゆくこころ
東京 中根書店 昭和23.6
239頁 B6

湯川秀樹 091-1
科學と人間性
東京 國立書院 昭和23.5
154頁 B6

ソロウ, ヘンリー 093-1
人生論
ヘンリー・ソロウ著 荻野 楠譯
東京 萬里閣 昭和23.6
350頁 B6

100 哲學

110 形而上學

三枝博音 119-1
辯證法談叢
東京 世界書院 昭和23 6
350頁 B6

120 東洋哲學

武內義雄 123-1
論語之研究
東京 岩波書店 昭和23 5
362頁 圖版 A5

和辻哲郎 124-1
孔子 再版
東京 植村書店 昭和23.6
168頁 圖版 B6

130 西洋哲學

西谷啓二 131-1
アリストテレス論攷
東京 弘文堂書房 昭和23.5
286頁 A5

今井仙一 133-1
ウィリアム・ジェームズの哲學
東京 白日書院 昭和23.6
286頁 圖版 A5

植田清次 139-1
經驗論の哲學
東京 平凡社 昭和23.5
184頁 B6
(平凡社全書)

140 心理學

佐藤幸治 140-1
心理學の基礎
名古屋 黎明書房 昭和23.4
198頁 B6
(精神科學選書 第4)

千輪 浩 141-1
現代心理學
東京 東海書房 昭和23.6
328頁 B6

150 倫理學

天野貞祐 150-1
生きゆく道
東京 細川書店 昭和23.5
189頁 B6

170 神道

原田敏明 170-1
日本古代宗教
東京 中央公論社 昭和23.5
308頁 A5

190 キリスト教

池田造平 190-1
運命と攝理 戰歿學徒の手記
東京 新教出版社 昭和23.5
294頁 B6

矢內原忠雄 194-1
アウグスティヌス「告白」講義 3版
東京 新教出版社 昭和23 6
407頁 B6

200 歷史科學

駒井和愛 207-1
日本古代と大陸文化
東京 野村書店 昭和23.6
167頁 B6
(不死鳥文庫)

岩本 裕 209-1
印度文化史の課題 再版
東京 雄山閣 昭和23.6
226頁 B6
(歴史新書 第4)

210 日本史

丸山二郎 210-1
新修日本歴史
東京 大八洲出版株式會社 昭和23.3
265頁 B6
(大八洲史書)

230 ヨーロッパ洲史

渡邊 鼎 230-1
西洋近世史 第1 再版
東京 平凡社 昭和23.6
556頁 B6
(世界歴史大系 第19)

280 傳記

太田正孝 281-1
町人諭吉 訂
東京 新世界文化社 昭和23.6
298頁 B6

キユーリー, マリー 283-1
ピエール・キユーリー傳
マリー・キユーリー著 湯淺年子譯
東京 潮流社 昭和23.6
133頁 圖版 B6

ジョンソン, アレン 285-1
米國三偉人の生涯と其の史的背景 3版
アレン・ジョンソン著 高木八尺、松本重治譯
東京 有斐閣 昭和23.4
132頁 B6
(米國講座叢書 第3編)

福澤諭吉 289-1
福翁自傳 訂
東京 森下書店 昭和23.3
352頁 B6

小泉信三 289-2
福澤諭吉の人と書翰
東京 慶友社 昭和23.5
275頁 B6

290 地誌及紀行

岩村 忍 292-1
マルコ・ポーロの研究 上卷
東京 筑摩書房 昭和23.5
498頁 A5

モーパッサン, アンリ・ルネ 294-1
太陽の下に
モーパッサン著 江口清譯
東京 思索社 昭和23.6
259頁 B6

300 社會科學

上林貞治郎 300-1
經濟的發展の理論
東京 潮流社 昭和23.6
290頁 B6

赤神良讓 301-2
環境社會學
東京 竹井出版株式會社 昭和23.6
169頁 B6

松本潤一郎 301-1
社會學要綱 訂
東京 乾元社 昭和23.6
155頁 A5

松田智雄 302-1
近代の史的構造論
東京 近代思想社 昭和23.6
326頁 B6

瀧川政治郎 302-2
日本社會史
東京 乾元社 昭和23.6
291頁 A5

堀 眞琴等編 309-4
近代思想講座 第3
東京 六和商事株式會社 昭和23.5
293頁 B6
新明正道(功利主義)
山崎正一(イギリス經驗論)
江澤襲爾(ロマンティシズム)
樺 俊雄(歴史主義)

青山道夫(思想家篇モンテスキュー)
本田喜代治(〃 ジヤン・ジヤック・ルソー)
阿部六郎(〃 ニイチエ)
玉井 茂(〃 キエルケゴール)
西村克彦(〃 ジョン・ステュアート・ミル)
戸田武雄(〃 トマス・ヒル・グリーン)

堀 眞琴等編 309-4
近代思想講座 第5
東京 六和商事株式會社 昭和23.5
309頁 B6
住谷悦治(空想的社會主義)
石濱知行(マルクス主義)
秋澤修二(社會民主主義)
堀 眞琴(自由主義)
住谷悦治(思想家編サン・シモン)
新明正道(〃 コント)
武田良三(〃 オウエン)
伊達四郎(〃 フォイエルバッハ)
石濱知行(〃 マルクス)
秋澤修二(〃 レーニン)

河合榮治郎 309-1
自由主義の歴史と理論
東京 社會思想研究會 昭和23.6
298頁 B6

遠山茂樹等 309-3
尊攘思想と絶對主義
東京 白日書院 昭和23.5
202頁 B6
(東洋文化講座 第2卷)
遠山茂樹(尊王攘夷思想とナショナリズム)
服部之總(絶對主義と農民問題)
丸山眞男(日本ファシズムの思想と運動)

土田杏村 309-2
現代思想讀本
東京 富士書房 昭和23.5
166頁 B6

310 政治

堀江邑一 310-2
戰後世界情勢の分析
東京 研進社 昭和23.6
287頁 B6

稻富榮次郎 310-1
個人と社會 ルソオ「民約論」の研究
東京 理想社 昭和23.6
196頁 B6

エンゲルス, フリードリッヒ 311-1
家族・私有財産及び國家の起源
フリードリッヒ・エンゲルス著 村井康男譯
東京 社會主義著作刊行會 昭和23.6
279頁 A6
(社會主義著作集)

家永正章 312-1
米國の民主政治 制度と運用
東京 時事通信社 昭和23.6
368頁 B6

石濱知行 312-2
民主主義の經濟史的基礎
東京 實業之日本社 昭和23.5
119頁 A5

柳田謙十郎 312-3
民主主義の倫理 4版
東京 高山書院 昭和23.5
226頁 B6

美濃部達吉 314-1
選擧法詳說
東京 有斐閣 昭和23.6
248頁 A5

320 法律

高橋鐵也 321-1
新行政法提要
東京 七星社 昭和23.6
158頁 B6

安平政吉 322-1
改正刑法要義
東京 法文社 昭和23.5
102頁 B6

長尾 章 323-1
新民法解說 再版
東京 法文社 昭和23.4
156頁 B6

大濱信泉 324-1
會社法大要 4版
東京 巖松堂書店 昭和23.6
294頁 A5

田中誠二 324-2
新版商法講話
東京 千倉書房 昭和23.2
396頁 B6

330 經濟

廣島定吉 330-7
マルクス經濟學讀本
東京 新興出版社 昭和23.6
371頁 B6

本庄榮治郎 330-8
増補 經濟史概論
東京 有斐閣 昭和23.4
336頁 B6

堀 經夫 330-11
近世經濟學史大綱 上卷
東京 同友社 昭和23.6
178頁 A5

木村孫八郎編 330-6
コンサイス經濟語辞典
東京 第一出版株式會社 昭和23.3
952頁 B6

マルクス，カール 330-1
資本論 初版第一章および價値形態 獨文併記
カール・マルクス著 宮川 實譯
東京 青木書店 昭和23.5
304頁 B6

高田保馬 330-10
經濟學原理
東京 日本評論社 昭和23.6
408頁 A5

高橋誠一郎 330-4
經濟思想史隨筆
東京 理想社 昭和23.6
260頁 B6

高橋泰藏 330-3
經濟發展と雇傭問題 スミス、マルサス、ケインズ
東京 富士出版株式會社 昭和23.6
224頁 B6

田中吉六 330-9
スミスとマルクス
東京 眞善美社 昭和23.6
250頁 A5

土屋喬雄 330-5
日本の經濟學者
東京 世界文化社 昭和23.6
211頁 B6

吉田秀夫 330-2
一般經濟史 再版
東京 現實社 昭和23.5
307頁 B6

田邊忠男 331-1
日本經濟再建の構想
東京 ダイヤモンド社 昭和23.6
311頁 B6

日本經濟機構研究所編 332-1
日本資本主義の實態 調査と研究
東京 青木書店 昭和23.6
235頁 A5

人文科學委員會編 334-1
土地制度の研究
東京 白日書院 昭和23.6
176頁 A5
(人文科學叢書 第1編)

近藤康男 335-2
協同組合原論 3版
東京 農業協同組合研究會 昭和23.6
281頁 B6

山城 章 335-1
企業體制の發展理論 再版
東京 東洋經濟新報社 昭和23.5
304頁 B6
(現代經濟學叢書 第2)

大藏省金融制度調査會編 336-1
新金融制度の研究
東京 板垣書店 昭和23.3
307頁 A5
(大藏省金融制度調査會報告 第1編)

高橋泰藏 336-2
インフレーション進行の法則と現段階
東京 東洋經濟新報社 昭和23.5
124頁 A6
(東洋經濟講座叢書 第29輯)

340 財 政

井藤半彌 340-1
國家財政概論 訂21版
東京 巖松堂書店 昭和23.6
233頁 A5

350 統 計

木村敎雄 350-1
統計法概要 10版
東京 培風館 昭和23.5
193頁 A5

360 社會問題

伊部政一 363-7
社會主義發展史
東京 理想社 昭和23.6
219頁 B6

エンゲルス，フリードリッヒ 363-5
共產主義者同盟の歷史その他
フリードリッヒ・エンゲルス著 ナウカ社譯編
東京 ナウカ社 昭和23.6
106頁 B6
(ナウカ社版テキスト全書 第26)

平井 新 363-6
近代社會思想史
東京 慶友社 昭和23.6
380頁 A5

マルクス，カール 363-3
ゴータ綱領批判
ナウカ社譯編
東京 ナウカ社 昭和23.5
81頁 B6
(ナウカ社版テキスト全書 第14)

マルクス，カール 363-1
共產黨宣言 訂3版
カール・マルクス、フリードリッヒ・エンゲルス著
堺 利彦、幸德秋水譯
東京 彰考書院 昭和23.6
81頁 B6

大杉 榮 363-2
叛逆の精神
東京 麥人社 昭和23.6
230頁 B6
(大杉榮論文集)

德永 直 363-8
新訂 唯物辯證法讀本
德永 直、渡邊順三
東京 新興出版社 昭和23.6
246頁 B6

長 守善 363-4
各國の社會主義 その形態と實踐
東京 ダイヤモンド社 昭和23.6
203頁 B6

山越 瓏 363-9
獄中獄外二十五年
東京 ナウカ社 昭和23.6
200頁 B6

細谷松太 366-3
勞働組合の實際
東京 協同出版社 昭和23.6
58頁 B6

松岡三郎 366-1
勞働基準法の詳解 補
東京 勞務行政研究所 昭和23.6
349頁 B6

勞働省勞働基準局勞災保險課編 366-2
勞災保險解釋例規總攬
東京 日本勞働通信社 昭和23.6
57頁 B6

帆足理一郎 367-1
愛の倫理
東京 東方社 昭和23.6
238頁 B6

370 敎 育

敎育思潮研究會編 370-1
アメリカ敎育
東京 目黑書店 昭和23.5
205頁 A5

櫻井庄太郎 370-2
日本兒童生活史 再版
東京 白日書院 昭和23.6
280頁 B6

竹中玉一 371-1
體育測定の理論と方法
竹中玉一、佐々木茂
東京 中和書院 昭和23.6
280頁 A5

安藤圓秀 375-1
農學事始め 駒場雜話 3版
東京 雄山閣 昭和23.4
283頁 B6

大室貞一郎 379-1
高校生活論 傳統のある青春 再版
東京 研進社 昭和23.4
181頁 B6

400 自然科學

410 數 學

伊藤至郎 410-1
通　路　或る數學徒のノート
東京　月曜書房　昭和23.6
269頁　B6

420　物　理　學

落合麒一郎編 420-1
最近物理學の諸問題　寺澤寛一博士還曆記念論文集
落合麒一郎、山内恭彦編
東京　岩波書店　昭和23.5
228頁　A5
武藤俊之助(速中性子の原子核に依る非彈散亂に就いて)
野上茂吉郎(He⁴ 核と中性子の相互作用に就いて)
原島　鮮(液体の表面エネルギーと表面張力に就いて)
坂路壽郎(二次元彈性論に於ける一つの混合境界値問題)
伏見康治(中性子の減速について)
大井鐵郎(昇降演算と漸化式の一般的取扱について)
戸田盛和(ヴィリアル定理に就て)
永宮健夫(廻轉的相轉移の一理論)
押田勇雄(有限自由行路の輸送現象)
山内恭彦(遲い電子の衝突による酸素原子の準安定狀態の勵起確立)
湯川秀樹(媒質中の電磁場に就いて)
遠藤重郎(一樣な流れの中にある円柱の受ける壓力に就て)
落合麒一郎(銀增感酸化セシウム電光膜に就て)
渡邊　懸(質量の變る質点の力學)
小谷正雄(扁長廻轉楕円体に關する波動函數に就て)
柴垣和三雄(9函數の十桁表)

仁田　勇 429-1
分子構造論　8版
東京　岩波書店　昭和23.5
241頁　B6

430　化　學

岩永源作 438-1
横觀有機化學　訂49版
東京　培風館　昭和23.4
345頁　A5

440　天　文　學

小川琢治 447-1
數理地理學
東京　宇宙物理學研究會　昭和23.6
274頁　A5

450　地質學. 地理學

辻村太郎 452-1
海岸の地理
東京　平凡社　昭和23.6
264頁　B6

中原孫吉 453-1
季節現象　特に生物季節を中心として
東京　河出書房　昭和23.5
209頁　A5
(農學叢書　第4)

岩崎岩次 454-1
火山の化學
東京　河出書房　昭和23.6
234頁　A5
(化學集書　第7)

460　生物學. 博物學

ウェルズ, ハーバート・ジョージ 462-1
生命の科學　第11卷　再版
H・G・ウェルズ著　小野俊一譯
東京　平凡社　昭和23.6
172頁　B6

ダーウィン, チャールス・ロバート 463-1
種の起源　下卷
ダーウィン著　堀　伸夫譯
東京　クラルテ社　昭和23.6
447頁　B6

470　植　物　學

田中信德 471-1
異數性の問題
東京　北隆館　昭和23.6
327頁　圖版　A5
(日本生物學業績　第4)

480　動　物　學

石田壽老 481-1
動物の孵化
東京　河出書房　昭和23.6
137頁　A5
(生物學集書　第9)

牧野佐二郎 481-2
性の決定と性染色体　脊椎動物篇
東京　力書房　昭和23.6
180頁　B6
(生物學文庫　第4)

菊池健三 484-1
動物の行動
東京　河出書房　昭和23.6
139頁　A5
(生物學集書　第7)

490　醫學. 藥學

田崎一二 492-1
神經生理學序說
東京　三共出版社　昭和23.6
147頁　圖版　B6
(科學叢書　第2)

鈴木梅太郎 499-2
榮養讀本
鈴木梅太郎、井上兼雄
東京　日本評論社　昭和23.7
405頁　B6

吉田機司 499-1
長生きと若返り　四十からの養生法
市川　不老閣　昭和23.5
273頁　B6

500　工　藝　學

南日　實 501-1
材料力學　一般理論及主として機械工學的應用
上・下卷　5版
東京　養賢堂　昭和23.5
2册　A5

小野鑑正 501-2
材料力學　5版
東京　丸善出版株式會社　昭和23.5
600頁　B5

土木建築資料研究會編 503-1
英和一和英對訳新土木建築用語辭典　再版
東京　同會　昭和23.5
414頁　B6

510　土木工學

日本鐵道技術協會編 512-1
最近の鐵道技術
東京　北隆館　昭和23.5
388頁　圖版　B6
附、炭鑛の合理化

520　建　築　學

佐久間田之助 524-1
普通日本家屋構造　8版
東京　吉田書房　昭和23.6
142頁　A5

商工省工藝指導所編 527-1
デペンデントハウス　連合軍家族用住宅集區
建築篇・家具篇・什器篇
東京　技術資料刊行會　昭和23.6
266頁　圖版　B4

530　機械工學. 航空工學

相澤次郎 536-1
プレス作業　6版
東京　修教社　昭和23.6
315頁　A5

入部彌一 539-1
最新實用自動車工學　構造・取扱・操縱法
東京　理工學社　昭和23.5
210頁　圖版　A5

上坂翠泉 539-2
增訂自動車操縱法の實際
東京　科學教材社　昭和23.6
195頁　B6
附、交通取締法令集

540　電氣工學. 通信工學

尾本義一編 540-1
實用電氣工學便覽　電力編　再版
尾本義一、本城　嚴編
東京　共立出版株式會社　昭和23.6
251頁　B6

須田國雄 541-2
電氣磁氣測定　21版
東京　オーム社　昭和23.6
390頁　A5

和田　薫 541-1
電氣用精密グラフ計算尺
大垣　三和出版社　昭和23.4
125頁　B6

電氣通信學會編 546-1
電氣通信學會論文集　第1輯
東京　コロナ社　昭和23.3
206頁　B5

橋本新助 548-1
電氣機關車
東京　岩波書店　昭和23.5
220頁　B6
(岩波全書　第98)

570 化學工業

570-2
栗屋良馬
冷凍・高壓化學技術　6版
栗屋良馬、横山武一
東京　共立出版株式會社　昭和23.6
314頁　A5

570-1
工業化學會編
最近十年に於ける本邦化學工業の概觀　續
東京　誠文堂新光社　昭和23.4
170頁　表　A5

571-1
内藤多喜夫
實用試藥類聚
京都　南江堂　昭和23.2
291頁　B6

575-1
奥西平曹等
香料化學　3版
東京　修教社　昭和23.6
446頁　A5

575-2
上野誠一
油脂實驗法　5版
上野誠一、岡村善策
東京　丸善出版株式會社　昭和23.6
726頁　A5

576-1
石橋正樹
塗料　訂4版
東京　共立出版株式會社　昭和23.5
320頁　A5

578-1
庄司謙次郎
酒及合成酒　5版
東京　雄山閣　昭和23.6
270頁　A5

580 製造工業. 手工業

584-1
澤山　智
皮革鞣製學
東京　共立出版株式會社　昭和23.6
497頁　A5

588-1
柳　宗悅
手仕事の日本
東京　靖文社　昭和23.6
357頁　A5

590 家事

590-1
高橋偵造
家庭製品の科學
東京　家庭社　昭和23.5
151頁　B6
（家庭新書　第3卷）

600 産業

601-1
中野正一
遊休物資活用の新方式　過剰物資等在庫活用規則の解說
中野正一、渥美健夫
東京　經濟安定本部情報部　昭和23.4
114頁　B6

602-1
藤田五郎
日本近代產業の生成　再版
東京　日本評論社　昭和23.6
380頁　A5

610 農業

610-1
小野武夫博士還曆記念論文集刊行會編
小野武夫博士還曆記念論文集　東洋農業經濟史研究
東京　日本評論社　昭和23.5
131頁　A5

611-1
平野義太郎
農村近代化への途
東京　潮流社　昭和23.5
306頁　B6

611-4
栗原百壽
農村インフレと農業恐慌
東京　八雲書店　昭和23.6
196頁　B6

611-2
農業朝日編輯部編
戰後農業の諸問題
東京　朝日新聞社　昭和23.5
213頁　B5

611-3
坂井砂治
ソヴエート農家の實態　生計費調査から見た
東京　資料社　昭和23.6
173頁　B6

614-1
吉岡金市
直播栽培の理論と方法
東京　八雲書店　昭和23.6
207頁　B6

615-1
佐藤孝次
農事電化
東京　平凡社　昭和23.5
162頁　B6
（平凡社全書）

616-1
神谷一男
農業昆虫學　13版
東京　地球出版株式會社　昭和23.5
232頁　A5

618-1
庄司謙次郎
甘藷加工法
東京　天然社　昭和23.6
188頁　B5

660 水產業

662-1
谷川英一
水產細菌學　5版
東京　生活社　昭和23.5
670頁　A5

670 商業

678-2
林　大作
貿易の理論と實踐
東京　水鳥社　昭和23.3
270頁　B6

678-1
小島　清
自由貿易理論の研究　再版
東京　黎明書房　昭和23.4
334頁　A5

700 美術

700-1
民主主義科學者協會藝術部會編
大衆藝術論
東京　解放社　昭和23.6
128頁　B6

700-2
柳　宗悅
美術と工藝の話　再版
東京　桃山書林　昭和23.5
175頁　A5

720 繪畫. 書道

721-1
楢崎宗重
浮世繪史話
東京　巧藝社　昭和23.4
296頁　圖版　B6

760 音樂

760-1
吉田隆子
音樂の探究
東京　眞善美社　昭和23.6
252頁　B6

780 運動. 競技

788-1
木暮理太郎
山の憶ひ出　卷4
東京　福村書店　昭和23.7
293頁　B6

790 遊藝. 娛樂

795-1
塚田正夫
最新詰將棋名作選
東京　博洋社　昭和23.6
165頁　B6
附、初心向自作三十番

800 語學

810 日本語

813-1
江波　熙
例文通釋新撰古語辭典　29版
東京　富士出版株式會社　昭和23.6
584頁　B6

900 文學

901-3
本多顯彰
文學の形成　プラトンからルネッサンスまで
東京　世界評論社　昭和23.5
203頁　B6

901-4
小林秀雄
文學　第2　3版
東京　創元社　昭和23.6
247頁　B6
（創元選書　第46）

901-5
小林英夫
文体論の理論と實踐
東京　八雲書店　昭和23.6
254頁　B6

901-1
齋藤榮三郎
雄辯　その歷史と技術
東京　大成社　昭和23.6
234頁　圖版　B6

413635

佐藤信衛 901-2
心と形　文藝論集　改版
東京　齋藤書店　昭和23.5
367頁　B6

910　日本文學

阿部知二等 910-1
秋聲文學建設記念 現代作家選集　下卷
東京　桃李書院　昭和23.5
309頁　B6

藤村　作 910-3
改訂 國文學史總說　45版
東京　矢島書房　昭和23.6
384頁　圖版　A5

金子彥二郎 910-6
平安時代文學と白氏文集　道眞の文學研究篇
第1冊
東京　講談社　昭和23.5
348頁　A5

河上徹太郎編 910-5
新文學講座　第4卷　教養編
東京　新潮社　昭和23.6
286頁　A5
河上徹太郎(現代人の可能性)
大熊信行(政治と人間)
森　有生(信仰について)
佐藤信衛(哲學者)
加茂儀一(科學的精神)
樺　俊雄(歷史的意識)
片山敏彥(音樂的人間性)
今泉篤男(造形とその表現)
阿部六郎(虛無と實存)
渡邊一夫(ヒューマニズムの一形態)
眞下信一(唯物辯證法の哲学的立場)
林　達夫(ジャーナリズム)
附、高橋健二(現代標記法について)

菊池　寛 910-4
自敍傳全集 菊池　寛
東京　文潮社　昭和23.6
294頁　圖版　B6

島崎藤村 910-2
藤村パンフレツト　第1輯
東京　中根書房　昭和23.6
150頁　B6
細目　第1輯　ある女の生涯他2篇

高木　卓 910-7
人間露伴
東京　丹頂書房　昭和23.6
243頁　B5

池田克己 911-1
池田克己詩集
札幌　日本未來派研究所　昭和23.3
147頁　圖版　B6

伊藤左千夫 911-4
伊藤左千夫選集　第1卷　短歌篇
伊藤左千夫著　齋藤茂吉、土屋文明編
東京　青磁社　昭和23.6
304頁　B6

島木赤彥 911-2
島木赤彥全歌集　上卷
島木赤彥著　久保田夏樹編
東京　河出書房　昭和23.5
387頁　圖版　A5

土屋文明 911-3
歌集 山　下　水
東京　青磁社　昭和23.5
233頁　B6
(アララギ叢書　第230篇)

有島武郎 913-1
石にひしがれた雜草　他3編
東京　改造社　昭和23.5
268頁　B6
(改造選書)

井伏鱒二 913-4
引越やつれ
東京　六興出版部　昭和23.5
236頁　B6

宮城謙一 913-3
伊勢物語
東京　越後屋書房　昭和23.6
197頁　B6
(日本文學評釋選)

內田百間 913-2
南　山　壽
東京　日東出版社　昭和23.6
258頁　B6

與田準一編 913-5
幼　年
東京　西荻書店　昭和23.6
190頁　B6

森田たま 914-2
隨筆 竹　再版
東京　共立書房　昭和23.6
322頁　B6

小田切秀雄 914-3
民主主義文學論
東京　銀杏書房　昭和23.6
339頁　A5

鈴木雅雄 914-1
春なき二年間
東京　自由出版社　昭和23.6
210頁　B6

暉峻康隆 914-4
西鶴の世界
東京　木水社　昭和23.5
207頁　B6

930　イギリス及アメリカ文學

シエイクスピア，ウィリアム 932-1
ジユリアス　シーザー
シエイクスピア著　中野好夫譯
東京　筑摩書房　昭和23.6
226頁　圖版　B6
(シエイクスピア選集)

940　ドイツ文學

鼓　常良 940-1
ドイツ文學入門
京都　晃文社　昭和23.5
201頁　B6

ゲーテ，ヨーハン・ウォルフガンク・フォン 943-1
ヘルマンとドロテア
ゲーテ著　米田　巍譯
東京　富士出版株式會社　昭和23.6
119頁　圖版　B6

950　フランス文學

ロラン，ロマン 950-2
ロマン・ロラン全集　第14卷
東京　みすず書房　昭和23.6
357頁　B6
細目　第14卷　宮木正淸譯(魅せられたる魂　第1)

佐藤　朔 950-1
戰後のフランス文學
東京　世界社　昭和23.5
259頁　圖版　B6

ボオドレエル，シヤルル 951-1
惡の華詩抄
シヤルル・ボオドレエル著　堀口大學譯
東京　操書房　昭和23.5
180頁　B6
(海表叢書　第1)

ヴェルレエヌ，ポール 951-2
ヴェルレエヌ詩集
ポール・ヴェルレエヌ著　堀口大學譯
東京　新潮社　昭和23.6
249頁　B6

パニョル，マルセル 952-1
ファニー
マルセル・パニョル著　永戸俊雄譯
東京　雄鶏社　昭和23.5
244頁　B6

カゾット，ジヤック 953-1
惡魔の戀
カゾット著　渡邊一夫、平岡昇譯
東京　逍遙書院　昭和23.6
187頁　B6

モオパッサン，アンリー・ルネ 953-3
色ざんげ
モオパッサン著　秋田　滋譯
東京　建設社　昭和23.6
213頁　B6

スタンダール，マリー・アンリー・ベイル 953-2
社會的地位　スタンダール小說集
スタンダール著　權守操一譯
東京　河出書房　昭和23.6
302頁　B6

サド，マルキ・ドゥ 958-1
ふらんす浮世草紙
マルキ・ドゥ・サド著　中谷太郎譯
東京　若葉書房　昭和23.6
204頁　B6

980　ロシア文學

ベリンスキー，ヴィサリオン・グリゴリエビッチ　980-1

ベリンスキー選集　第2

ベリンスキー著　除村吉太郎譯

東京　弘文堂書房　昭和23.6
224頁　A6
細目　第2　一八四七年のロシア文學觀
（世界文庫）

ドストエフスキイ，フェオドル・ミハイロビッチ　983-2

白　痴　第4巻

ドストエフスキイ著　中山省三郎譯

東京　壯文社　昭和23.6
329頁　B6

ドストエフスキイ，フェオドル・ミハイロビッチ　983-3

罪と罰　上・下巻

ドストエフスキイ著　中村白葉譯

東京　大泉書店　昭和22.6
2冊　B6
（新選世界文學集）

ツルゲーネフ，イワン・セルゲイエビッチ　983-1

貴族の巣

ツルゲーネフ著　石井秀平譯

東京　高山書院　昭和23.5
333頁　B6

990　其他諸國文學

アリストパネース　992-1

蜂　再版

アリストパネース著　高津春繁譯

東京　弘文堂書房　昭和23.6
181頁　A6
（世界文庫）

―洋書の部―

Classification of European Books

0 0 0	**Gneral Works Prolegomena**
0 1 0	Bibliography
0 2 0	Library economy
0 3 0	General cyclopedias
0 4 0	General collected essays
0 5 0	General periodicals
0 6 0	General societies Museums
0 7 0	Journalism Newspapers
0 8 0	Polygraphy Special librapies
0 9 0	Book rarities
1 0 0	**Philosophy**
1 1 0	Metaphysics
1 2 0	Special metaphysical topics
1 3 0	Phisologic, abnormal and differential psychology Metapsychology
1 4 0	Philosophic systems and doctrins
1 5 0	Psychology
1 6 0	Logic Dialectics
1 7 0	Ethics
1 8 0	Ancient and oriental philosophers
1 9 0	Modern philosophers
2 0 0	**Religion**
2 1 0	Natural theology
2 2 0	Bible
2 3 0	Doctrinal Dogmatics Theology
2 4 0	Devotional Practical
2 5 0	Homiletic Pastoral Parochial
2 6 0	Church: institutions and work
2 7 0	General hist. of the church
2 8 0	Christian churches and sects
2 9 0	Nonchristian religions
3 0 0	**Social sciences Sociology**
3 1 0	Statistics
3 2 0	Political science
3 3 0	Economics Political economy
3 4 0	Law
3 5 0	Administration
3 6 0	Welfare and social institutions
3 7 0	Education
3 8 0	Commerce Communication
3 9 0	Customs Costumes Folklore
4 0 0	**Philology**
4 1 0	Comparative
4 2 0	English Anglo-Saxon
4 3 0	German and other Teutonic
4 4 0	French Provencal
4 5 0	Italian Rumanian
4 6 0	Spanish Portuguese
4 7 0	Latin and other Italic
4 8 0	Greek and other Hellenic
4 9 0	Other languages
5 0 0	**Pure science**
5 1 0	Mathematics
5 2 0	Astronomy
5 3 0	Physics
5 4 0	Chemistry
5 5 0	Geology
5 6 0	Paleontology
5 7 0	Biology Anthropology
5 8 0	Botany
5 9 0	Zoology
6 0 0	**Useful arts**
6 1 0	Medicine
6 2 0	Engineering
6 3 0	Agriculture
6 4 0	Home economics
6 5 0	Communication Business
6 6 0	Chemic technology
6 7 0	Manufactures
6 8 0	Mechanic trades
6 9 0	Building
7 0 0	**Fine arts Recreation**
7 1 0	Landscape and civic art
7 2 0	Architecture
7 3 0	Sculpture
7 4 0	Drawing Decoration Design
7 5 0	Painting
7 6 0	Engraving
7 7 0	Photography
7 8 0	Music
7 9 0	Amusements
8 0 0	**Literature**
8 1 0	American
8 2 0	English Angro-Saxon
8 3 0	German and other Teutonic
8 4 0	French Provencal, etc.
8 5 0	Italian Rumanian, etc.
8 6 0	Spanish Portuguese, etc.
8 7 0	Latin and other Italic
8 8 0	Greek and other Hellenic
8 9 0	Other literatures
9 0 0	**History**
9 1 0	Geography Travels
9 2 0	Biography
9 3 0	Ancient history
9 4 0	Modern: Europe
9 5 0	Modern: Asia
9 6 0	Modern: Africa
9 7 0	Modern: North America
9 8 0	Modern: South America
9 9 0	Modern: Oceania and polar regions

000 General works

010 Bibliography

017.2-J. J 984

Japan. *Minist. of Justice. Invest. Dept.*

Catalog of the foreign books.

Tokyo, 1936-41.
3 v. 26 cm.

100 Philosophy

150 Psychology

Harriman, Philip Lawrence. **150.3-H 236**

The new dictionary of psychology.

N. Y., Philosophical library, c1947.
364 p. 23 cm.

170 Ethics

Bode, Boyd H. **177.7-B 631**

Democracy as a way of life.

N. Y., Macmillan, 1943 (c1939).
xiv-114 p. 19 cm.
(Kappa Delta Pi lecture series)

190 Modern philosophers

James, William. **191.9-J 237**

The philosophy of William James, selected from his chief works, with an introduction by Horace M. Kallen····

N. Y., Modern library, [n. d.]
vii-375 p. 18 cm.
(Modern library of the world's best books)

200 Religion

230 Doctrinal Dogmatics Theology

Niebuhr, Reinhold. **233-N 551**

The nature and destiny of man; a christian interpretation. Gifford lectures.

N. Y., Charles Scribner's Sons, 1947.
2 v. in 1. 20 cm.

300 Social sciences Sociology

Barnes, Harry Elmer, *ed.* **309-B 262**

An introduction to the history of sociology.

Chicago, Univ. of Chicago Press, [pref. 1947.]
xvi-960 p 23 cm

320 Political science

Lincoln, Abraham. **320.4-L 638**

Selected writings and speechs of Abraham Lincoln, ed. by T. Harry Williams.

Chicago, Packard, c1943.
lxv-269 p. 18 cm.

Kefauver, Estes. **328.73-K 259**

A twentieth century congress, by E. Kefauver and Jack Levin.

N. Y., Duell, Sloan and Pearce, c1947.
xiv-236 p. 20 cm.
(Essential books)

330 Economics Political economy

Fellner, William. **332-F 336**

Monetary policies and full employment.

Berkeley & Los Angeles, Univ. of California Press, 1946.

xx-268 p. 24 cm
(Publication of the Bureau of Business & Economic Reseaarch, Univ. of Calif.)

340 Law

Japan. *Constitution.* **342.52-J. C 766**

Official text of the New Japanese constitution; promulgated Nov. 3, 1946····with an introd. by Clarke H. Kawakami.

San Francisco, Progressive News, [n. d.]
14 p 20 cm.

U. S. *Laws, statutes, etc.* **345-U. L 442**

Masons United States code annotated 1926, embracing the text and numbering of the code of Laws of the United States as adopted by congress June 30, 1926····ed. by William H. Mason & others, with supplement no. 1.

St. Paul, Citer-Digest, c1927.
4 v. 25 cm.

Contents:

vol. 1: Constitution, etc. General provisions to Indians.
vol. 2: Internal revenue to public lands.
vol. 3: Public printing, etc. to war. Appendices, tables and index.
suppl. no. 1: 1925 to 1929.

370 Education

370.952033-U. E 82

U. S. Education Mission to Japan

Report of the United States Education Mission

to Japan; submitted to the Supreme Commander for the Allied Powers.

Tokyo, Oriental Economist, 1946.
xvi-86 p. 18 cm.

380 Commerce Communication

382.05-Or 4

The Oriental economist trade directory, 1947-48.

Tokyo, Oriental Economist, 1948.
229 p. 26 cm.

600 Useful arts

6075.2-N 213

National Academy of Science, Washington.

Reorganization of science and technology in Japan.

Tokyo, 1947.
xii-44 p. mimeographed copy, 27 cm.
(Report of the Scientific Advisory Group of the National Academy of Sciences, United States of America)

670 Manufactures

670.952-J 271

Japan's export industries; the Oriental Economist's supplement.

Tokyo, Oriental Economist, 1947.
150 p. 18 cm

700 Fine arts Recreation

710 Landscape and civil art

711-G 859

Greer, Guy.

Your city tomorrow.

N. Y., Macmillan, 1947.
xiii-210 p. 21 cm.

800 Literature

809.2-G 217

Gassner, John.

Master of the drama.

N. Y., Dover, c1947.
xix-804 p. illus. 21 cm.

810 American

Poe, Edgar Allan. 811.32-P 752

The complete tales and poems of Edgar Allan Poe; with an introd. by Harvey Allen.

N. Y., Random House, c1938.
xii-1926 p. 21 cm.
(Modern library of the world's best books)

Beach, Joseph Warren. 813.5-B 352

American fiction 1920-1940: John Dos Passos.• Ernest Hemingway. • William Falkner. • Thomas Wolfe.•Erskine Caldwell.•James T. Farrell•John P. Marquand. • John Steinbeck.

N. Y., Macmillan, 1942.
x-371 p. 22 cm.

Hawthorne, Nathaniel. 813.33-H 318

The complete novels and selected tales of Nathaniel Hawthorne; ed., with an introd., by Norman Holmes Pearson.

N. Y., Random house, c1937.
xv-1223 p. 21 cm.
(Modern library of the world's best books)

900 History

Bryce, *viscount, and others, ed.* 901-B 843

The book of history: a history of all nations from the earliest times to the present.

N. Y., Grolier society, (n. d.)
18 vols. illus, maps, 24 cm.
Contents.

vol. 1: Man and the universe. 448p.
vol. 2: The Far East. 449-885 p
vol. 3: The Far East. 886-1316p
vol. 4: The Middle East. The Near East. 1317-1754p.
vol. 5: The Near East. Egypt. 1755-2182p.
vol. 6: The Near East. Ancient Greece-Macedon. 2183-2600 p.
vol. 7: Roman Empire. 2601-3050p.
vol. 8: Estern Europe to the French Revolution. Western Europe in the middle age. 3051-3496p.
vol. 9: Western Europe in the middle age. 3497-3932 p.
vol. 10: Western Europe in the middle age. 3933-4392 p.
vol. 11: Western Europe to the French Revolution. The French Revolution and Nopoleon era. 4393-4838p.
vol. 12: Europe in the 19 th century 4839-5278 p.
vol. 13: European powers to-day. The British Empire. America before Columbus. 5279-5724 p.
vol. 14: South and central America. The north and South poles. North America 5725-6172 p.
vol. 15: The United States. Canada new foundland. The West Indies 6173-6694 p.

vol. 16: The World's Greatest War; the causes of the war, the events of 1914-1915 including summary. 420 p.
vol. 17: The World's Greatest War; the events of 1916 and summary, the events of 1917 and summary. 421-876 p.
vol. 18: The World's Greatest War: the events of 1918, the ormistice and the peace treaties. 877-1382 p.

904-St 94

Studies, in the history of culture; the disciplines of the humanities, published for the conference of secretaries of the American counil of learned societies····
Menasha (Wisi.), George Benta, 1942.
viii-331 p. front. 26 cm.
Contents
Bonner, Campbell Eyes that see and ears that hear.
Albright, W. F.: The role of the Canaanites in the history of civilisation.
Speiser, E. A.: Some sources of intellectual & social progress in the ancient Near East.
Sarton, George: Eskualherria.
Blake, Robert P.: The monetary reform of Anastasius I and its economic implications.
Miles, George C.: Tutush, ephemeral Sultan.
Rand E. K.: The Metamorphosis of ovid in Le Roman de la Rose.
Hall, Robert B.: The road in old Japan.
Neilson, W. A.: On Milton's conception of poetry.
Chinard, Gilbert: Montesquieu's historical pessimism.
Bloomfield, Leonard: Philosophical aspects of Language.
Boas, Franz: Language and culture,
Dinsmooa, W. B.: The correlation of Greek archelogy with history.
Knight, F. H.: Some notes on the economic interpretation of history.
Ogburn, W. F.: Inventions population and history.
Adams, Randolph G.: Iconography of old etroit.
Vail, R. W. G.: Moody's School of Good Manners: a study in American colonial etiquette.
Reeve, Jesse S.: International law in a troubled world.
Ducasse, C. J.: John Herschel's philosophy of science.
Leake, Chauncey D.: Science implies freedon.
Chamberlain, Joseph P.: Cooperation in the study of political science.

910 Geography Travels

Herron, Edward 917.98-H 436

Alaska, land of tomorrow.

N. Y. & Lond., Mc Graw-Hill, c1947.
232 p. 16 p. illus. 20 cm.

920 Biography

920.01-In 8

The International who's who. 12 ed. 1948.
Lond. Europe Publications, 1947.
xix-1032 p. 25 cm.

Lincoln, Abraham. 923.173-L 638

The writings of Abraham Lincoln, ed by Arthur Brooks Lapsley, with an introduction by Theodore Roosevelt, together with the essay on Lincoln, by Carl Schurg; address on Lincoln, by Joseph H. Choate; the life of Lincoln, by Noah Brooks.

N. Y., P. F. Collier & son, c1905--1906.
8 v. front. 23 cm.

Anderson, Marian. 927.84-An 24

Marian Anderson, a portrait; by Kosti Vehanen.

N. Y. & Lond. Whittlesey House, c1941.
270 p. 13 illus. 21 cm.
Half-title: written with the collaboration of George J. Barnett.

970 Modern history North America

973.07-F 273

Faulkner, Harold Underwood, *and others.*

The American way of life; a history by H. U. Faulkner, Tyler kepner and Hall Bertlett.
N. Y. & Lond., Harper & brothers, c1941.
xviii-738 p. illus. 24 cm.

Wilson, Woodrow. 973-W 699

A history of the American people.

N. Y. & Lond., Harper & brothers, 1902.
5 v. port. plans, facs, maps. 23 cm.

昭和23年11月10日印刷
昭和23年11月15日発行

編集者　國立國会図書館整理部
発行者　國立國会図書館
東京都港区赤坂一の一
印刷者　印刷局
東京都新宿区市ヶ谷本村町十五

國立國会図書館

收書通報

第2號

(昭和24年1月)

Current Acquisitions

No. 2

(Jan. 1949)

國立國会図書館

National Diet Library

Tokyo, Japan

國會
24.3.2
圖書館