禁電子式複写

C2
1113
55-04

長野縣布達月報

六月之部

明治十六年

甲

自第二十五號
至第三十三號

乙

自第七十四號
至第九十七號

明治十六年

丙

自第八十七號
至第百十二號

己

自第六十七號
至第七十九號

長野縣公文書館所蔵

明治十六年

長野縣布達月報

六月之部

1113
55-04

長野縣布達月報第六月之部

甲第二十五號　明治十六年五月十九日

明治十五年甲第百二十四號布達本縣師範學校規則第廿一章校長月俸百円以下四十圓以上ヲ改正候條此旨布達候事

甲第二十六號　明治十六年五月廿五日

明治十五年度地方税收出豫算追加縣會之決議ヲ取リ別紙之通相定候條此旨布達候事

（別紙）

明治十五年度地方税支出追加

一金千七十八圓六十四錢八厘

内

金八百二十九圓七十二錢九厘　警察廳舍建築修繕費

金二百四十八圓九十一錢九厘　但建築費

一金百七十四圓八十五錢六厘　地方税

國庫下渡金

監獄建築修繕費

但建築費

合計千二百五十三圓五十錢四厘

明治十五年度地方稅收入豫算追加

一 金千四圓五十八錢五厘　前年度ヨリ繰越高
一 金二百四十八圓九十一錢九厘　國庫下渡金
合計金千二百五十三圓五十錢四厘

甲第二十七號　明治十六年五月廿五日

明治十六年度地方稅支出豫算縣會之決議ヲ取リ別紙之通相定候條此旨布達候事

〔別紙〕

明治十六年度地方稅支出豫算

一 金十万三千二百六十六圓二十九錢　警察費

內

金七万九千四百三十五圓六十錢八厘　地方稅
金二万三千八百三十圓六十八錢二厘　國庫下渡金

內譯

金四万八千百九十二圓　俸給
金三万二千三百七十九圓九十九錢　雜給
金二万二千六百九十四圓三十錢　廳費

一 金千七百三十五圓　警察廳舍建築修繕費

內

金千三百三十四圓六十一錢五厘　地方稅
金四百圓三十八錢五厘　國庫下渡金

內譯

金五百七十圓　建築費
金千百六十五圓　修繕費

一 金一万五千六百九十五圓八十二錢三厘　土木費

內譯

金九千六百九十五圓八十二錢三厘　道路橋梁費
金六千圓　治水堤防費

一 金六万五千四百八十九圓六十七錢九厘　町村土木補助費
一 金七千三百四十七圓七十錢　縣會議諸費

內譯

金三千三百六十圓　俸給
金三千百七圓七十錢　雜給
金八百八十圓　雜費

一 金千七百八十圓十錢　衛生及病院費

內譯

金千四百五圓

金七百三十五圓十錢

一金三万四千五百五十圓九十四錢

內譯

金一万五千六百四十五圓四十四錢　衛生費

金一万七千九百五圓五十錢　傳染病像防費

金　千　圓　教育費

一金　二千　圓　師範學校費

一金千百七十圓三十錢四厘　醫學校費

內譯　小學生徒賞與費

金四百三十六圓九十三錢　町村教育補助費

金七百三十三圓三十七錢四厘　郡廳舍建築修繕費

一金六万二千一百三十圓八十八錢七厘　建築費

內譯　修繕費

金二万九千九百五十七圓　郡吏員給料旅費及廳中諸費

金二万二千九百九十五圓七十二錢一厘　俸給

一金一万三千二百七十八圓十六錢六厘　雜給

一金千二百五十圓　廳費

一金四千二百七十八圓七十七錢九厘　諸達書及揭示諸費

內譯

金四千二百五十四圓七十七錢九厘　諸達書費

金二十四圓　揭示諸費

一金五千九百四十圓九十錢　勸業費

一金九万八千百九十三圓七十一錢四厘　戶長以下給料及戶長職務取扱諸費

內譯

金四万千六百七十圓　俸給

金四万六百九十一圓六十九錢五厘　雜給

金一万五千八百三十二圓一錢九厘　廳費

一金　四百　圓　地方稅取扱費

一金千五百九十三圓八十七錢五厘　縣廳舍建築修繕費

一金五万八千四百四十一圓十四錢　但修繕費

內譯　監獄費

金五千四百六十一圓五十九錢五厘　俸給

金一万七千二百八十五圓二十三錢一厘　雜給

金七千四百九十四圓六十五錢　廳費

金五千七百九十六圓三十九錢
金二万二千四百三圓七錢四厘
一 金七千二十八圓五十八錢六厘
内譯
金千四百十二圓九十四錢三厘　建築費
金五千六百十五圓六十四錢三厘　修繕費
一 金一万二百九十二圓七十九錢七厘　豫備費
合計金四十八万二千六百八十六圓五十一錢四厘
外
金四万五千圓　道路開鑿費本年度支出額
通計金五十二万七千六百八十六圓五十一錢四厘
内
金五十万三千四百五十五圓四十四錢七厘　地方税
金二万四千二百三十一圓六錢七厘　國庫下渡金

甲第二十八號　明治十六年五月廿五日
明治十六年度地方税收入豫算ノ儀ニ付別紙之通相定候條此旨布達候事
〔別紙〕

明治十六年度地方税收入豫算

一 金十九万三千五百八十一圓四十五錢三厘　地租割
但本年地租豫算額金九十六万七千九百七圓二十六錢五厘地租一圓ニ付金二十錢
荒地起返開墾季明其他地價增額ヲ生シタルトキハ其地價確定ノ翌期ヨリ地租割税ヲ徵收シ荒亡其他地價減額ヲ生シタルトキハ地租割税ヲ免除ス
但既ニ徵收濟ノモノハ免除ノ限ニアラズ
備荒儲蓄規則ニヨリ地租ノ補助又ハ貸與ヲ受ケタルモノハ其土地ノ地租割税ヲ免除ス
但既ニ徵收濟ノモノハ免除ノ限ニアラズ

一 金十四万千百二十圓七十四錢四厘　營業税
内譯
金十二万千七百二十圓四十六錢四厘　商業税
金一万九千四百圓二十八錢　工業税
一 金四万七百二十三圓八十四錢　雜種税
内譯
金二千三百九十三圓五十錢　料理屋税
金四十圓　芝居茶屋税

金二千七百八十三圓廿五錢
金三百七十圓五十錢
金四百九十八圓八十錢
金四十七圓五十錢
金百三十五圓
金八百圓
金七十五圓
金六百七十五圓
金一万七百三十四圓
金三百圓
金四千三百八十二圓
金七百九十八圓
金四百三十二圓
金四十九圓
金百三十六圓二十九錢
金八千六百廿八圓六十錢
金五千圓
金五十圓

飲食店稅
湯屋稅
理髮人稅
傭人請宿稅
遊藝師匠稅
仝稼人稅
相撲稅
俳優稅
藝妓稅
市場稅
演劇稅
興行稅
遊技場稅
人寄席稅
船稅
車稅
水車稅
乘馬稅

金七百八十四圓
金千五百八十四圓十錢
金二十七圓三十錢
一金六万四千三百四十九圓四十四錢六厘

內譯

金二万千五百三十二圓七十錢　戶數平均割

但一戶ニ付十錢計二十一万五千三百二十戶

金四万二千八百十六圓七十四錢六厘　建坪割

但算出一坪ニ付金六錢計七十一万三千六百十二坪四分四厘

戶數割稅ハ年度中改正セサルヲ法トス故ニ戶數若シクハ建坪ニ異動アルトキハ町村會ニ於テ之ヲ處置スベシ

町村會ハ戶數割稅每戶ノ乘率ヲ議定スベシ

但慣例ヲ斟酌シ人口又ハ戶數ノ等級ニヨリ適宜ノ方法ヲ設ケ賦課スルヲ得ル

ト雖モ其性質ノ變換スベカラズ

町村會ノ決議ハ戶長認可ノ上施行スベキモノトス戶數平均割ハ神社公立學校ヲ除キ總戶數ニ賦課ス

但公立學校ト雖モ現住者アルモノハ本稅ヲ賦課ス

建坪割ハ該宅地一坪當リ地價金ヲ法トシ其建坪數ニ乘ジ得所ノ地價金ヲ坪數

〔地價ハ一圓ヲ一坪トス〕見做シ其坪數ニ賦課ス

但建坪ノ住宅倉庫納屋ハ問ハズ渾テ周圍ヲ締アルモノニ限ル尤神社公立學校寺院ノ佛堂家屋外ニアル厠ノ之ヲ除去スベシ

公立學校ノ雖モ現住者アル分其使用ニ係ル建坪ハ除去セズ

一 金一万三千三百九十七圓五十九錢九厘　雜收入

內譯

金二百三十圓　警察費雜入

金一圓八十一錢一厘　土木費同上

金六千八百五十二圓　教育費同上

金五十四圓三十九錢八厘　郡吏員給料旅費及廳中諸費同上

金十圓　勸業費同上

金二十一圓二十二錢　縣廳舍建築修繕費同上

金六千二百二十八圓十七錢　監獄費同上

一 金五万二百八十一圓三十六錢五厘　前々年度ヨリ繰越高

一 金二万四千二百三十一圓六錢七厘　國庫下渡金

合計金五十二万七千六百八十六圓五十一錢四厘

甲第二十九號　明治十六年五月廿五日

明治十六年度營業稅雜種稅課目課額縣會ノ決議ヲ取リ別紙之通相定候條此旨布達候事

〔別紙〕

營業稅雜種稅課目課額

營業稅

商業

運送會社

取扱駄數百駄ニ付年稅　金二十錢

營業會社二人以上合資結社シ貸借印刷請負ヲ爲スモノ

資本金百圓ニ付年稅　金二十錢

爲換店兩換屋

資本金百圓ニ付仝　金二十錢

回漕店

取扱駄數百駄ニ付仝　金二十錢

卸賣仲買小賣賣藥請賣及ヶ商ヲ除ク通商會社雜商雜商ハ建築其他請負物品損料貸紙屑買綿實買灰買ノ類

一等ヨリ十等迄別紙第一號表ニ記載スル町村名ニ據リ等別ス

一等	年税	金五圓五十錢
二等	同	金五圓
三等	同	金四圓五十錢
四等	同	金四圓
五等	同	金三圓五十錢
六等	同	金三圓
七等	同	金二圓五十錢
八等	同	金二圓
九等	同	金一圓五十錢
十等	同	金一圓

賣藥請賣及行商

鑑札一枚ニ付　同　金二十錢

質屋

一等	一ヶ年質取高金壹万圓以上	同　金六十圓
二等	仝七千五百圓以上	同　金四十五圓
三等	仝五千圓以上	同　金三十圓
四等	仝四千圓以上	同　金二十四圓
五等	仝三千圓以上	同　金十八圓

六等	仝二千圓以上	同　金十二圓
七等	仝千圓以上	同　金六圓
八等	仝五百圓以上	同　金三圓
九等	仝三百圓以上	同　金二圓
十等	仝三百圓未滿	同　金一圓

旅籠屋牛馬宿

一等ヨリ八等迄別紙第二號表ニ記載スル町村名ニ仍テ等別ス

一等	年税	金六圓
二等	同	金五圓
三等	同	金四圓
四等	同	金三圓
五等	同	金二圓五十錢
六等	同	金二圓
七等	同	金一圓五十錢
八等	同	金一圓

工業

生糸製造所

糸繰釜一個ニ付　年税　金三十錢

諸製造所生糸製造所ヲ除ク

織物陶器硝子器硝石鑄物石油水油醬油瓦寒心太線香藍玉以上ノ製造所ヲ設ケ之ヲ製造スルモノ　年税　金三十圓

一等　一ケ年揚リ高金五千圓以上　同　金二十四圓

二等　金四千圓以上　同　金十八圓

三等　金三千圓以上　同　金十二圓

四等　金二千圓以上　同　金六圓

五等　金千圓以上　同　金三圓

六等　金五百圓以上　同　金二圓

七等　金三百圓以上　同　金一圓

八等　金百圓以上　同　金五十錢

九等　金百圓未滿　年税　金十二錢

染物屋　瓶一個ニ付

諸職工（染物屋ヲ除ク）其種目ハ別紙第五號表ニ仍ル

一等ヨリ十等迄別紙第一號表ニ記載スル町村名ニ仍テ等別ス　年税　金五十錢

一等

二等　同　金四十八錢

三等　同　金四十六錢

四等　同　金四十四錢

五等　同　金四十二錢

六等　同　金四十錢

七等　同　金三十八錢

八等　同　金三十六錢

九等　同　金三十四錢

十等　同　金三十二錢

雜種税

料理屋（室ノ限リ客ヲ接待スルモノ）

一等ヨリ六等迄別紙第三號表ニ記載スル町村名ニ仍テ等別ス　年税　金五圓

一等　同　金四圓

二等　同　金三圓

三等　同　金二圓

四等　同　金一圓五十錢

五等　同　金一圓

六等　同　金五十錢

芝居茶屋

一等ヨリ六等迄等別及課額共料理屋ニ同シ

諸飲食店（室ヲ限ラズ来客ヲ接待スルモノ）

一等ヨリ六等迄別紙第三號表ニ記載スル町村名ニ仍テ等別ス

	年税	
一等	金二圓五十錢	
二等	同	金二圓
三等	同	金一圓五十錢
四等	同	金一圓
五等	同	金七十五錢
六等	同	金五十錢

湯屋

一等ヨリ七等迄別紙第四號表ニ記載スル町村名ニヨリ等別ス

	年税	
一等	金三圓	
二等	同	金二圓五十錢
三等	同	金二圓
四等	同	金一圓五十錢
五等	同	金一圓
六等	同	金八十錢

七等　同　金六十錢

理髪人　床ヲ設ケタルモノヲ甲トシ床ヲ設ケス若シクハ床主ニ傭役セラルヽモノヲ乙トス

一等ヨリ七等迄同上

一等	甲	年税　金二圓
	乙	同　金一圓五十錢
二等	甲	同　金一圓
	乙	同　金七十五錢
三等	甲	同　金七十五錢
	乙	同　金五十錢
四等	甲	同　金五十錢
	乙	同　金三十五錢
五等	甲	同　金三十五錢
	乙	同　金二十五錢
六等	甲	同　金二十五錢
	乙	同　金二十錢
七等	甲	同　金二十錢
	乙	同　金一十五錢

傭人請宿

一等ヨリ七等迄同上

一等	年税　金二圓

二等	同	金一圓七十五錢
三等	同	金一圓五十錢
四等	同	金一円廿五錢
五等	同	金一圓
六等	同	金七十五錢
七等	同	金五十錢
遊藝師匠	同	金五圓
同稼人	同	金五圓
相撲 行司トモ	同	金五圓
俳優	同	金十五圓
藝妓 三絃ヲ携サルモノヲ小藝妓トス	月税	金三圓五十錢
藝妓	同	金二圓
小藝妓	日税	金二圓
市場	同	金三圓五十錢
演劇		
諸興行		

木戸錢 中錢アルモノハ通算ス一人分ノ二十倍ヲ以テ日税トス	月税	金一圓五十錢
遊技場	年税	金七圓
入寄席		
船		
七間以上通船並漁船	同	金四十八錢
六間以上七間未満仝	同	金三十九錢
五間以上六間未満仝	同	金三十錢
四間以上五間未満仝	同	金二十一錢
四間未満	同	金十二錢
車		
二匹立馬車	同	金二圓
一匹立馬車	同	金一圓五十錢
二人乗人力車	同	金一圓
一人乗人力車	同	金六十錢
荷積牛馬車	同	金一圓
自轉車	同	金六十錢
荷積十四坪以上大車	同	金一圓

荷積十四坪未滿中小車　同　金五十錢
水車　年稅　金十錢
擔挽日各一個ニ付　同　金五圓
乘馬　一頭ニ付　同　金一圓
屠者　全上
漁業
獨立漁業　年稅　金三十錢
幹流ニ切築　全　金五十圓
同半瀨ニ切築　全　金十圓
支川ニ切築　全　金三圓
流シ網　全　金十圓
採藿　全　金二十五錢

營業稅雜種稅中町村ノ等別ヲ以テ課稅スルモノ其町村內各營業人ノ課額ハ町村會ニオヰテ議定ノ上長認可ノ上之レヲ施行ス若シ町村會ノ設ケナキカ又ハ事故アリテ營業人員檢查濟ノ後五十日ヲ過キ開會スル能ハサルモノハ戶長ニ於テ各營業人ノ課額ヲ查定シ郡長ノ認可ヲ經テ之ヲ施行ス

有課額定リタル後開業スルモノ前年度中ニ廢業シタル種目ト同種ノ業ヲ開クモノハ町村位相當ノ稅金ヲ直ニ本人ニ課シ前年度中ニ廢業シタルモノト種目ヲ異ニスル者及新ニ開業スルモノハ戶長其稅額ヲ查定シ郡長ノ認可ヲ經テ之ヲ定ム

職工ニシテ其製作品ヲ販賣スルモノハ郡ニテ卸賣小賣ヲ區別シテ課稅ス

各商支店ハ同町村內ト雖ニ一ハ商店トシテ課稅ス

運送會社同漕店取扱ノ駄數貨屋百取高製造所揚リ高ニ前年一月ヨリ十二月迄ノ營業高ニヨル新ニ開業スルモノヽ如キ前年ニ仍リ難キモノハ本人ノ見込高ニ仍ルモ前年度中ニ廢業シタルモノト種目ヲ異ニスル者及新ニ開業スルモノハ戶長其稅額ヲ查定シ郡長ノ認可ヲ經テ之ヲ定ム

旅籠屋牛馬宿料理屋芝居茶屋諸飲食店等五ニ相兼ルモノハ稅額ノ重キモノ一種ノミニ課稅ス

自用ヲ辨スル能ハサル不具者又ハ赤貧ノ營業者ニシテ實際納稅ニ堪サルモノハ戶長及ヒ年行事ノ申立ニ據リ事實檢查ノ上免稅スルコトアルベシ

營業稅雜種稅中左ニ揭クルモノハ其稅金ヲ免除ス

爲換店ニテ扱フ資本金中官金ニ係ルモノ物品製造ノミニ從事スル會社及ヒ馬車會社ノ會社稅製造所ニテ其製造品ヲ卸賣小賣スル卸小賣稅

自己ノ農作物ニ自ラ製作ヲ加ヒ賣却スルモ店賣及ヒ行商ニサルモノ、商業工業稅

生糸製造ニ從事スル工男女

口錢手數料ヲ受ケ裁縫紡織ノ類ヲ爲スモ專業ニアラザル婦女

職工ノ業体ニヨリ雜商稅ヲ課セラレタルモ、職工稅

製作物販賣ノ爲メ卸賣稅又ハ小賣稅ノ課セラレタル者其品目ニ係ル職工稅

但本文品目ト同種ノ物品ヲ修補シテ口錢ヲ收ムルモノモ本文ニ準ス

盲目ニシテ遊藝師匠同稼ノモノ

官用ノ乘馬

人寄席ニ於ケル興行スル興行稅

自用ノ水車

立場茶屋等ニテ菓子菓物草鞋ヲ小賣スル小賣稅

但旅籠屋ニテ止宿人ヘ草鞋ヲ賣ルニ過サルモノ本文ニ準ス

製造所持主ニシテ其製造ニ從事スル職工稅

遊藝師匠同稼人五ニ相兼ルモノヽ一方道路ニ立チテ遊藝ヲ演スル者

農馬ヲ兼テタル乘馬

國稅ナキ船車

年稅〜蠶種商及ヒ〜俳優ヲ除ク〜ヲ課スル者ハ其營業ノ期ヲ分テ前期七月ヨリ十二月迄後期一月ヨリ六月マテトス前期開業及後期廢業ノモノハ半年分ヲ徵稅ス月稅ノモノハ十五日前後ヲ以テ區分シ本項前段ニ準シテ課稅ス課稅ノ物件ニ增減ヲ生シタルトキ其增額前期ニアレハ全年分後期ニアレハ半年分ヲ徵稅シ減額ノ分前期ニアレハ後期ヨリ減稅シ後期ニアレハ減稅セス

營業稅中蠶種商雜種稅中俳優ノ開廢業ノ前期後期ヲ問ハス年稅ヲ課スル者トス

卸賣仲買小賣雜商

壹等	貳等	三等	四等	五等
東筑摩郡	小縣郡	北佐久郡	東筑摩郡	北佐久郡
南深志	上田	小諸	北深志	岩村田
	下伊那郡	飯訪郡	小縣郡	小縣郡
	飯田	上飯訪	常盤城	常入
	上水內郡	更級郡	上水內郡	上伊那郡
	長野	稻荷山	鶴賀	西高遠
		上水內郡		赤穗
		南長野		伊那
				下伊那郡
				松尾
				上飯田
				西筑摩郡
				福嶋
				東筑摩郡
				白板
				筑摩
				北安曇郡
				大町
				埴科郡
				松代
				上高井郡
				須坂
				下高井郡
				中野
				下水內郡
				飯山

更級郡	上水内郡
長野	稲荷山・鶴賀
上水内郡	赤穂
南長野	伊那

諏訪郡	西高遠
下諏訪	下伊那郡
上諏訪	松尾
埴科郡	上飯田
上山田	西筑摩郡
更級郡	福嶋
飯山	東筑摩郡
下水内郡	白板
中野	筑摩
北高井郡	北安曇郡
下高井郡	大町
須坂	埴科郡
南高井郡	松代

雜商職工町村位表

志　城　賀　等

五等

北佐久郡 岩村田　小縣郡 常入　上伊那郡 西高遠　赤穗　伊那　下伊那郡 松尾　上飯田　西筑摩郡 福嶋　東筑摩郡 白板　筑摩　北安曇郡 大町　埴科郡 松代　上高井郡 須坂　下高井郡 中野　下水內郡 飯山

六等

南佐久郡 臼田　野澤　小縣郡 浦野　諏訪郡 下諏訪　平野　上伊那郡 中箕輪　宮田　飯嶋　下伊那郡 喬木　鼎　東筑摩郡 淺間　宮淵　蟻ヶ崎　鹽尻町　南安曇郡 東穗高　北安曇郡 池田町　更級郡 原　今井　埴科郡 坂木　屋代　上高井郡 小布施　上水內郡 新町　三輪　吉田

七等

南佐久郡 原　下中込　北佐久郡 望月　御馬寄　小縣郡 別所　長久保新　長瀬　孫　秋和　上鹽尻　下鹽尻　國分　諏訪郡 永明　四賀　宮川　金澤　中洲　落合　上伊那郡 伊那部　平出　小野　伊那富　上片桐　下伊那郡 時又　毛賀　駄科　下川路　根羽　駒場　南安曇郡 豐科　西筑摩郡 上松　木祖　東筑摩郡 洞　落　横田　岡田町　會田　坂北　麻續　東川手　島內　西條　出川町　寺井町　堀ノ內　大小屋　大門　宗賀　更級郡 鹽崎　八幡　埴科郡 戸倉　南條　上高井郡 小山　下高井郡 平穩　上水內郡 牟禮　柏原　古間　西長野

八等

南佐久郡 高ノ町　海瀬　入澤　取出町　櫻井　三塚　小宮山　田口　北佐久郡 平塚　追分　加増　小縣郡 上丸子　和田　中ノ條　長窪古　芳田　和　諏訪郡 長池　湖南　湊　上伊那郡 南箕輪　藤澤　長藤　上島　下伊那郡 上市田　飯沼　竹佐　大瀬木　北方　春日　大嶋　神稻　龍江　西筑摩郡 吾妻　東筑摩郡 里山邊　郷原町　波多　原新田　和田　新　豐丘　保福寺町　洗馬　堅石町　南安曇郡 高家　北安曇郡 常盤　神城　千國　更級郡 青木島　御幣川　布施高田　埴科郡 中ノ條　寂時　西條　清野　上高井郡 阪田　井上　相ノ島　大島　下高井郡 豐郷　金井　上水內郡 若里　宇木　野尻　長沼大刈

宿岩　平林　下越　伴町　跡部　前山　大澤　內山　三分　御代田　蘆田　大屋　殿城　岡　岩下　滋野　常田　玉川　豐田　七久保　西春近　赤物　田切　山吹　座光寺　山本　中　平波　旦開　河野　下久堅　上川路　贄川　刈谷原町　亂橋　筑摩地　東條　島田　片丘　神林　中川手　平田　明盛　松川　北城　上氷鉋　桑原　東島　小寺尾　磯部　綿內　福嶋　福原　與山田　科野　小根山　淺野　杤原　七二會

九等

南佐久郡 海尻　穗積　下小田切　餘地　高柳　北佐久郡 小川原　輕井澤　遂田　西原　塚原　小縣郡 上野　本郷　下丸子　小牧　五加　西內　長　八木澤　奈良本　古里　諏訪郡 豐平　北山　上伊那郡 西箕輪　富縣　東箕輪　本郷　下伊那郡 黑田　山原　下市田　千代　西筑摩郡 日義　長野　東筑摩郡 入山邊　神戸　柿澤　反町　並柳　總社　南安曇郡 南穗高　温　有明　北安曇郡 會染　平　更級郡 網掛　新山　多　牧島　田ノ口　力石　御廚　岡田　中氷鉋　埴科郡 櫻堂　中　鑄物師屋　雨宮　上高井郡 大室　中嶋　九反田　日瀧　北岡　下高井郡 押羽　夜間瀬　吉田　柳澤　安源寺　上水內郡

豐里　大日向　湯原　瀬戸　鍛冶屋　春日　長倉　志賀　鹽名田　布施　禰津西　腰越　小泉　諏訪形　小島　仁古田　沖　舞田　村松郷　住吉　原　川岸　片桐　下平　大草　辰野　和田　吉田　元大島　長ノ原　野尻　奈良井　今井　神戸新田　稻倉　高山　棧敷　伊深　北穗高　柏原　七貴　上五明　若宮　横田　眞嶋　赤田　西寺尾　石川　西牧　下氷鉋　千本柳　新田　內川　岩野　牛島　高梨　仁禮　沼目　雁田　中松　穗高　立ヶ花　岩宮　江部

千代里　上小田切　中小田切新田　常和　根岸　平原　八幡　五郎兵衛新田　茂田井　鳴瀬　卜人　手塚　上田原　御所　田澤　新町　大門　福田　當郷　生田　富士見　東高遠　美簾　東伊那　東春近　牛牧　桐林　稻井　上久堅　須原　今　二子　長畝　吉田　金井　上川手　倭　科布　社　上平　羽尾　小松原　川合　信級　小森　東福寺　布施五明　小島田　小船山　上德間　粟佐　村山　保科　高井　小河原　飯田　木島　佐野　西條　下木島

畑　中小田切　勝間　大田部　本新町　協和　桑山　馬瀬口　猿久保　禰津東　中丸子　保町　下ノ郷　沓掛　本原　神畑　吉田　筑地　加澤　米澤　伊那部　樋口　中澤　葛嶋　千榮　別府　智里　神坂　小俣　町　七嵐　野溝　下西條　梓　烏川　美麻　上山田　須坂　西ツ屋　綱島　大塚　二ツ柳　杵淵　今里　打澤　杭瀬下　土口　川西　米持　野邊　五閑　都住　岩井　片鹽　田上　野坂田

十等

一等ヨリ九等迄記載ナキ町村

旅籠屋牛馬宿町村位表

等級	郡	町村
一等	上水內郡	長野
二等	小縣郡	上田
	東筑摩郡	北深志、南深志
	上水內郡	鶴賀
三等	北佐久郡	小諸
	諏訪郡	上諏訪
	下伊那郡	飯田
	東筑摩郡	淺間
	下高井郡	平穩
四等	北佐久郡	岩村田、追分
	諏訪郡	下諏訪
	西筑摩郡	福島
	下水內郡	飯山
五等	小縣郡	平井、西內、田澤、長久保新、常入、常盤城、別所
	諏訪郡	落合
	上伊那郡	伊那、西高遠
	東筑摩郡	鹽尻、里山邊
	北安曇郡	大町
	更級郡	稻荷山、鹽崎
	埴科郡	南條、坂木、屋代、戸倉
	上高井郡	須坂
	下高井郡	中野
	上水內郡	南長野
六等	南佐久郡	臼田、野澤
	北佐久郡	望月、蘆田
	小縣郡	縣、和田、沓掛
	諏訪郡	金澤
	上伊那郡	中箕輪、宮田、飯島、赤穗
	西筑摩郡	上松、吾妻、野尻、須原、木祖、贄川
	東筑摩郡	會田、坂北、麻績、宗賀
	南安曇郡	東穗高、豐科
	北安曇郡	池田町
	埴科郡	松代
	上高井郡	奥山田
	下高井郡	豐鄉
	上水內郡	牟禮、柏原、野尻、淺野、新町、古間
七等	南佐久郡	高野町、下中込
	北佐久郡	輕井澤、長倉、八幡、御代田、鹽名田、蓬田、桑山、馬瀬口
	小縣郡	浦野、長瀬
	諏訪郡	中洲
	上伊那郡	藤澤、長藤、小野、伊那富、平出、上片桐
	下伊那郡	上市田、大島、駒場、平波、旦開、下川路、和田、根羽、上飯田
	西筑摩郡	神坂、日義、奈良井、王瀧、三岳
	東筑摩郡	岡田町、刈谷原町、西條、保福寺町、東川手、白板、村井町、鄉原町、亂橋
	南安曇郡	高家、明盛
	北安曇郡	神城、北城、千國、中土
	更級郡	桑原、八幡
	上高井郡	小布施、綿內
	下高井郡	佐野
	上水內郡	吉田、德間、稻月、東條、戸穩、七二會
	下水內郡	豐津、照里
八等		一等ヨリ七等迄ニ記載ナキ町村

第三號表

料理屋芝居茶屋待合茶屋諸飲食店町村位表

壹等	貳等	三等	四等	五等	六等
小縣郡	北佐久郡	北佐久郡	南佐久郡	南佐久郡	一等ヨリ五等迄ニ記載ナキ町村
上田	追分	岩村田	臼田	田口	
常盤城村	小諸	上伊那郡	野澤	北佐久郡	
遊廓內	諏訪郡	西高遠	小縣郡	平塚	
下伊那郡	上諏訪	伊那	別所	輕井澤	
飯田	下諏訪	下伊那郡	諏訪郡	蘆田	
東筑摩郡	東筑摩郡	松尾	中洲	八幡	
南深志	鹽尻町	西筑摩郡	上伊那郡	蓬田	
北深志	埴科郡	福嶋	赤穗	御馬寄	
横田村	坂木	埴科郡	宮田	小縣郡	
遊廓內	下高井郡	松代	下伊那郡	常入	
				縣大屋	
				諏訪郡	
				金澤	
				宮川	
				玉川	
				上伊那郡	
				中箕輪	
				小野	
				上片桐	
				下中込	
				塚原	
				望月	
				塩名田	
				桑山	
				長倉	
				御代田	
				和田	
				長瀬	
				落合	
				平野	
				永明	
				伊那富	
				飯島	
				平出	

上水內郡 長野 鶴賀

平穩 小縣郡 長久保新

屋代 上高井郡 須坂 北安曇郡 大町 上水內郡 南長野 小縣郡 常盤城 更級郡 稻荷山 下高井郡 中野 下水內郡

鼎 西筑摩郡 上松 東筑摩郡 淺間 里山邊 筑摩 白板 蟻ケ崎 更級郡 鹽崎 八幡 埴科郡 戸倉

下伊那郡 根羽 上市田 上飯田 西筑摩郡 吾妻 神坂 野尻 日義 奈良井 東筑摩郡 宮淵 刈谷原町 坂北 村井町 出川町 南安曇郡 東穗高 更級郡 青木島 御幣川 桑原 今井 上高井郡 綿内 小布施 下高井郡

駒場 喬木 須原 讀書 贄川 木祖 長野 落合 會田 麻績 宗賀 豐科、 布施高田 原 上氷鉋 小山 奧山田

飯山

南條

豐鄉 北安曇郡 池田町 埴科郡 內川 中條 打ノ澤 上水內郡 若里 新町 柏原 淺野 吉田 稻田

寂時 磯部 小嶋 、 平禮 古間 野尻 七二會 德間

第四號表

湯屋理髮人傭入受宿町村位表

壹等	小縣郡 上田 下伊那郡
貳等	北佐久郡 小諸 小縣郡
三等	北佐久郡 岩村田 小縣郡
四等	小縣郡 浦野 諏訪郡
五等	南佐久郡 臼田 北佐久郡 野澤 追分
六等	南佐久郡 下中込 原 北佐久郡 八幡 御代田 五郎兵衛新田 桑山 高野町 蓬田 平塚
七等	一等ニヲ六等

飯田　東筑摩郡　南深志　上水内郡　鶴賀　長野

常盤城　諏訪郡　上諏訪　東筑摩郡　北深志　上水内郡　南長野

常入　上伊那郡　西高遠　下伊那郡　上飯田　松尾　北安曇郡　大町　埴科郡　松代　上高井郡　須坂　下高井郡　中野

下諏訪　上伊那郡　赤穗　伊那　下伊那郡　喬木　鼎　西筑摩郡　福島　東筑摩郡　筑摩　白板　北安曇郡　池田町

望月　御馬寄　小縣郡　別所　上丸子　長久保新　長瀬　縣　秋和　上鹽尻　下鹽尻　國分　諏訪郡　永明　四賀　宮川　金澤　中洲　平野　上伊那郡　中箕輪　宮田　飯嶋　下伊那郡　時又　毛賀　駄科

塚原　鹽名田　蘆田　鳴瀬　長倉　小縣郡　腰越　上野　大屋　和田　殿城　中ノ條　岡　十人　長久保古　本郷　手塚　岩下　芳由　中丸子　下丸子　小泉　上田原　保野　滋野　田澤　沓掛　和　諏訪郡　落合　玉川　湖南　湊　長池　富士見　豐平　原　上伊那郡　平出　小野　伊那富　南箕輪　七久保　上片桐　藤澤　西春近　長藤　田切　上島　下伊那郡　上市田　山吹　飯沼　座光寺　竹佐　山本　大瀬木　中　北方　平波　春日　旦開　大嶋　河野　神稻　下久堅　龍江　上川路

迄記載ナキ町村

下水内郡　飯山

更級郡　稻荷山　埴科郡　坂木

下川路　根羽　駒塲　西筑摩郡　上松　吾妻　木祖　贄川　東筑摩郡　洞　諸　宮淵　蟻ケ崎　淺間　會田　岡田町　麻績　鹽尻國　村井町　出川町　南安曇郡　東穗高　豐科　北安曇郡　北城　千國　更級郡

西筑摩郡　日義　野尻　須原　神坂　奈良井　讀書　東筑摩郡　里山邊　入山邊　波多　筑摩地　原新田　鄉原町　堅石町　西條　坂北　和田　嶋立　新　今井　片丘　島内　刈谷原　宗賀　豐丘　神林　堀ノ内　大小屋　保福寺町　大門　東川手　洗馬　横田　南安曇郡　明盛　北安曇郡　神城　會染　常盤　社　松川　更級郡　桑原　御幣川　鹽崎　埴科郡　南條　上高井郡　坂甲　大嶋　福原　奥山田　下高井郡　平穩　豐鄉

第五號

職工類目

染物 染物屋ニ備役セラルヽ者

三味線

佛具

時計

飾屋

原 今井 八幡 埴科郡 戸倉 屋代 上高井郡 小布施 小山 上水内郡 三輪 新町 吉田 牟禮 淺野 柏原 若里 西長野 野尻 古間

上水内郡 高府 稻田 豐野 七二會 德間 小島 字東 木條

煙管張　荷鞍　提灯　足袋股引脚半　下駄

竹蔓細工　麻裏　木製諸機械　刷毛　小白木

桐油　挽物　櫛挽　ブリキ細工　蝙蝠傘

塗物　木地　石灰燒　メリヤス　銅細工

釘鍛冶　鍛冶　疊刺　瓦　陶器

彫刻　蠟燭　紙漉　車　曲物

炭燒　桶　硯　筆　木臼

颺箕　棒　箒　梭工　髻形

石工　織物　玩物　袋物　革細工

表具　蒔繪　鼈甲　角細工　硝子器

弓矢工　附木　大工　宮　屋根葺

黒鍬 鳶 土方　庭造　柚木挽　元結水引及紙鼓職　錦打

菓子　形付　鏡研　鑄掛　寫眞

印刷　縫箔　上繪　木地磨　鋸目立刀物研

洗張　製本　晒　仕立物　燒接

漆搔　傘張　等縫　建具　指物

線香　練糸　紬打　疊織　繭斗器

烟草賃切　屋根板　摺臼　造華　烟火

珠數

甲第三號　明治十六年五月三十日

往來止頭取扱之義ハ自今警察署及ヒ分署ヘ委任候條右ニ關スル事項ハ同署ヘ可申出此旨布達候事

甲第三拾壹號　明治十六年九月三十一日

地方稅ヲ納メサルヘキ諸營業人ハ左ノ條款ニ據リ所轄郡役所ヘ申出許可ヲ得テ營業可致此旨布達候事

但賣藥請賣及ヒ行商市場演劇與行船軍屠畜ハ此規則ニヨリ鑑札交付スルノ限ニアラス

第壹條　營業稅雜種稅種目中ノ營業ヲ爲サントスルモノハ其業目ヲ詳明シタル書面ヲ以テ願出營業鑑札ヲ申受クヘシ

第貳條　凡他出ヲ要スル業体ノモノハ行商鑑札ヲ申受ケ營業上出行スルトキハ必ス之ヲ携帶スヘシ

第三條　前年度ヨリ稼續ノモノハ最前下付ノ鑑札ヲ以テ營業スルヲ得ルトイヘドモ賦課規則ノ爲メ業名ニ異動ヲ生シタルトキハ速ニ願出鑑札書換ヲ請フヘシ

第四條　鑑札ヲ失却毀損スルカ或ハ代換改名轉居セントキハ其旨申出再渡又ハ書換ヲ請フヘシ

第五條　廢業ノ節ハ其旨届出鑑札ヲ返納スヘシ

甲第三拾貳號　明治十六年六月七日

明治十五年四月廿五日甲第五拾八號布達分署取扱事務條項中左ノ一項刪除候條此旨布達候事

一講談論議等ノ諸集會又ハ其結社届取扱ノ件

甲第三十三号　明治十六年六月七日

明治十五年甲第八拾四號布達諸營業組合條例第壹條中第二組合業名左ノ通改正候條此旨布達候事

御賣仲買小賣通商會社雜商

乙第七十四號　明治十六年五月十七日

郡役所

戸長役場

衛生委員

新潟縣下新潟區本町通七番地第二十一番地寄留南蒲原郡笹岡新田平民長谷川市次門賣藥カル、スセン湯ノ一方幷全區東堀通三番町黒川權六方寄留岐阜縣美濃國大野郡木曾谷村平民蒲原多市賣藥龜甲圓ノ一方發賣許可ノ處鑑札携帶ノ儘失踪候旨同縣ヨリ通知

越候條該藥舖賣行商者有之候ハヽ販賣停止鑑札返納可爲致此旨相達候事

乙第七十五號　明治十六年五月十七日

郡役所
學務委員

町村立小學校舍建築手續左ノ通相定候條此旨相達候事

第一條

町村立小學校舍ヲ建築セントスルトキハ條末書式ニ據リ圖面ヲ添ヘ伺出認可ヲ受クベシ

第二條

伺書ニ添附スベキ圖面ニハ敷地ノ形狀方位用水ノ位置校舍ノ間取坪數窓戸ノ所在附屬建物ノ位置樹木ノ有無等ヲ詳記シ川ニ沿ヒ山ニ據ル等ノ地景ヲモ適宜記載スベシ

第三條

校舍ノ增築又ハ修繕ト雖大ニ教場ノ摸樣ヲ變更セントスルモノハ第一條第二條ニ準スベシ

第四條

建築落成ノ上開校式ヲ執行セントスルトキハ期日ヲ定メ十五日前開申スベシ

書式

校舍建築伺

何郡何番學區

何學校

一　校舍何坪

但學齡何人一人ニ付何坪〔二階造ナラバ平坪ニヤテ計算スベシ〕

〔附屬建物アラバ此處ニ記スベシ〕

一　敷地何坪

但學齡一人ニ付何坪

一　學區內各地ヨリ距離最遠ノ人家ヨリ起算スベシ〕

何地ヨリ何丁

何地ヨリ何丁

一　費額金何圓〔敷地モ共ニ買入ルヽトキハ其費額ヲ區別シテ記スベシ〕

內

金何圓　地價割

但地價何圓百圓ニ付何錢

金何圓　戸數割

但戸數何戸一戸ニ付何錢

〔右ノ外之ニ準ジテ記スベシ且積金若クハ寄附金等ヨリ支拂フモノモ明細記

二階造〔或ハ平屋〕

何村何番地字何
學校所有〔誰所有借地〕

載スベシ〕

右何々ニ付今般前書之通建築ノ儀町村會〔學區會若クハ町村ノ協議ニ於テ決定致候間着手仕度別紙繪圖面相添此段奉伺候也

〔建築協議ニ出ルトキハ總代人連署スベシ〕

〔事務掛アル學校ハ該掛連署スベシ〕

年月日

右學區學務委員

縣令 宛

何某 印

何某 印

前書之通相違無之ニ付奥印候也

何郡長 何某 印

乙第七十六號 明治十六年五月十九日

郡役所

戸長役場

今般教導團軍樂生徒七十名召募之旨其筋ヨリ被達候條無漏洩達志願之者ハ來ル六月三十日迄ニ陸軍教導團ヘ願書持參致セベシ依テ別冊檢查格例幷志願者心得書相添此旨相候事

〔別冊〕

明治十六年陸軍教導團軍樂生徒入學檢格例

第一條 檢查ヲ分テ三則トス

第一則 年齡

第二則 体格

第三則 作文算術

第二條 第一則陸軍部内ハ滿二十三年以下華士族平民ニ在テハ滿十五年以上二十三年以下タルヘシ

但年齡ニ算ルニハ明治十六年七月ヲ以テ期トス

第三條 第二則ノ檢查ハ身長四尺七寸以上ニシテ筋骨強壯齒列齊密ノ者

第四條 第三則ノ檢查ハ其科目ヲ分テ二トス

其一 作文 通俗書柬往復文

其二 數學 加減乘除

第五條 各地陸軍部内志願者ノ檢查ハ檢查方法書並ニ諸學科問題ヲ教導團ヨリ直ニ鎭臺ニ送附シ鎭臺諸隊ニ在テハ各隊長並ニ隊附軍醫ニテ右試驗法ニ依リ檢查スヘシ且ツ檢查濟ノ上ハ檢查書類ニ名簿並ニ考科表ヲ添ヘ六月三十日迄ニ送附スヘシ

陸軍教導團軍樂生徒入學志願者心得

第一條　軍樂生徒ハ陸軍教導團條例第一章第四條ニ據リ陸軍部内及ヒ華士族平民中志願ノ者ノ内ヨリ常備兵籍ニ編入ヤ陸軍一定ノ規則ヲ以テ他志ナク陸軍ニ從事スルノ誓約ノナサシム故ニ入學ノ日ヨリ檢查ノ上之ヲ採用ス

第二條　軍樂生徒ハ志願兵ト爲シ入學スルヲ許サズ然レドモ病患ニテ兵役ニ堪ヘ難キモノ奉セシムルヲ以テ其入學ノ日決シテ他志ナク陸軍ニ從事スルノ誓約ノナサシム故ニ入學ノ後ハ自己ノ情願ヲ以テ退學スルヲ許サズ然レドモ病患ニテ兵役ニ堪ヘ難キモノ又學術不勉强品行不正等ニシテ成業ノ目的無キ者其ハ醫官ノ診斷ニ依テ之ヲ處分ス又學術不勉强品行不正等ニシテ成業ノ目的無キ者其陸軍部内ヨリスル者ハ舊所管ニ復シ華士族平民ヨリスル者ハ退學セシメテ鎭臺諸隊ニ送附シ定期ノ復役年限ヲ帶ハシム

第三條　生徒修業期限ハ凡ソ十八ケ月トス而シテ修業中ハ一切歸省休暇ヲ許サス

第四條　生徒修業中ハ被服食料諸器械等一切官給トシ且若干ノ手當金ヲ給與ス

第五條　陸軍部内ヨリ志願ノ者ハ各其所管ニ出願シ華士族平民中ヨリ志願ノ者ハ第一號第二號第三號書式ニ照準シ願書履歷書戶籍明細書等正副二通添ヘ教導團ニ差出スベシ

第六條　在東京陸軍部内並ニ各府縣華士族平民中ヨリ志願者ノ檢查ハ教導團ニ於テ之ヲ行フモノトス

但各地華士族平民中ヨリ志願者出京旅費並ニ滯在費等一切自辨スルヘシ然レドモ檢查合格ニシテ入學ノ爲メ上京ヲ命スベキ者ハ教導團ヨリ所管鎭臺或ハ營所等ヘ通報スベシ然ルトキハ定規ノ宿泊証書ヲ附與シ給與概則第十一章第二十一條ニ依リ旅費日當金四十錢ヲ支給シ上京セシムベシ

第八條　志願者檢查合格ニシテ入學ヲ命スル者ハ再ヒ身体ノ檢查ヲナシ檢查格例第一條第二則ノ檢查後病症ニ係リ生徒ニ不適當ト認ルトキハ入學ヲ許スコトナシ

第一號書式

教導團入學願　用紙美濃白紙

某　儀

陸軍出身志願ニテ此度御團軍樂隊生徒入學仕度候間御檢查ノ上御採用被下度入學ノ上ハ固ヨリ御規則嚴重ニ相守リ誓テ陸軍ニ從事可仕萬一行狀不正又ハ卒業ノ目的無之ヨリ退學ヲ命セラレ候共決シテ違背不仕御定則ノ服役年限ヲ相終可申且又本人身上ノ儀ハ何事ニ依ラズ父身元引受人ニ於テ引受可仕候依テ履歷書ヲ添引受人連署此段奉願候也

何府（縣）何族（平民）職業

戶主名何男（兄）（弟）（伯）（叔）（甥）（附籍）

何國何郡何所産
何府〔縣〕何國何郡〔區〕何町〔村〕何番地住〔寄留〕　姓　名　印
　　年號月日生
　　年號月何年何ヶ月
　　身元引受人
　　何府〔縣〕何族〔平民〕
　　何府〔縣〕何國何郡〔區〕何町〔村〕何番地住〔寄留〕
　　姓　名　印
　　仝上
　　仝上　姓　名　印

年號月日
陸軍教導〔一長官姓名殿
右之通願出候ニ付取調候處相違無之候也
何府〔縣〕何郡〔區〕何町〔村〕戸長〔戸長ナキ地ハ區長〕
姓　名　印
前書之通相違無之候也
何府〔縣〕知事〔令〕　姓　名　印

第二號書式

履歴書用紙願書ニ同シ而シテ書式ニ示ス外履歴ニ係ルモノアルトキハ悉ク記載スベシ

何府〔縣〕何族〔平民〕職業
戸主名何男〔兄〕〔弟〕〔伯〕〔叔〕〔甥〕〔附籍〕
　　姓　名
　　年號月日生
何年何月種痘〔天然痘〕　年號月何年何ヶ月

一何年月日任何官〔補何等出仕〕〔免本官〕〔出仕被免〕何省〔府〕〔縣〕
一何年月日何職被申付〔何職免被〕何省〔府〕〔縣〕
一何年月日ヨリ何年月日迄何學校〔塾〕入學何科卒業〔何學修業〕
一何年月日ヨリ何年月日迄何學研究〔商業〕ノ爲メ何處留學〔滯留〕
一何年月日何々ニ依テ賞典何々下賜ル
一何年月日何々ニ依リ何罰申付ラル
右之通相違無之候也
　　本人　姓　名　印
年號月日
右身元引受人

第三號書式

戸籍明細書　用紙願書ニ同シ

祖父	某名	姓名　印
祖母	何ノ誰何女 某名	姓名　印
實父	某名	何年何月日生(亡)現生ナレバ生年月日 死亡ナレバ亡年月日
實母	何ノ誰何女 某名	同上
養父	某名	同上
養母	何ノ誰何女 某名	同上
兄	某名	同上
弟	某名	以下本籍ニアル 同上者ヲ記載スベシ
姉	某名	同上
妹	某名	同上
氏神	何神社	同上

乙第七十八號　明治十六年五月廿二日　郡役所

宗門　何宗何寺

右之通ニ候也

年號月日　本人　姓名　印

右身元引受人　姓名　印

姓名　印

本年四月乙第四十三號ヲ以酒造稅及醬麹營業稅年度編入方相達候ニ付テハ同稅皆濟帳ノ義ハ十一日限可差出此旨相達候事

乙第七十九號　明治十六年五月廿一日　郡役所

戸長役場

明治十五年乙第四十三號達畦畔取調心得書第二項ヘ左ノ通但書追加候條此旨相達候事

一段歩云々

但所屬ノ証書ハ無之ヒ桑楮等ノ樹木ヲ散植ル又ハ畔草ヲ刈採ル又ハ石垣其他ノ土

功ヲ加ヘタル等ノ實跡著明ニシテ上層地主ニ於テモ下底地ノ所屬タルヿヲ認知スル者ハ確証ト視認スルヿヲ得

乙第八十號　明治十六年五月廿二日　郡役所

京都府下諸營業人地方税徴收取締ノ爲メ毎年度進ノ鑑札ヲ以當管下ニ於テ營業願出候者有之候共一切差止メ該鑑札引揚送付相成度旨該府ヨリ依頼越候ニ付爲心得此旨相達候事

乙第八十一號　明治十六年五月廿五日　郡役所　戸長役場　生新委員

自今衛生及醫事ニ關スル事項ニシテ町村ヨリ諸願伺届等差出候節ハ町村衛生委員ニ於テ戸長ト共ニ連署可致此旨相達候事

乙第八十二號　明治十六年五月廿九日　郡役所　戸長役場

衛生委員

石川縣金澤區材木町七丁目卅一番地士族關千里賣藥紫錦丹、治溜散、熊膽丸、即効油、快通丸、救衆湯、ノ六方發賣許可ノ處税金不納ニ付營業停止候旨仝縣ヨリ通知越候條該藥請賣行商者有之候ハヽ販賣停止鑑札返納可爲致此旨相達候事

乙第八十三號　明治十六年五月廿九日　郡役所　戸長役場　衛生委員

福岡縣筑後國御井郡久留米苧扱川町二百九十番地當時石川縣金澤區中町三十三番地寄留士族中野一輔賣藥精神丹、快服丸、膏藥ノ三方發賣許可ノ處税金不納ニ付營業停止候處鑑札携帶ノ儘失踪候旨仝縣ヨリ通知越候ニ就テハ該藥請賣行商者有之候ハヽ販賣停止鑑札返納可爲致此旨相達候事

乙第八拾四號　明治十六年五月三十一日　郡役所　戸長役場

陸軍恩給令幷海軍退隱令ニ據リ恩給ヲ有スルモノ及其扶助料ヲ有スル寡婦孤兒罪ヲ犯シ公權剝奪若シクハ停止ノ処分ヲ受ケタル者アル時ハ寄留ノ者タリトモ宣告寫書相添

速、可屆出旨該科受者へ達シ置クヘシ此旨相達候事

但明治八年四月第四十八號公達本年甲丁四十二號達ニヨリ扶助料ヲ受クル者モ本文同樣心得ベシ

乙第八十五號　明治十六年六月四日　郡役所

今般驛遞局於テ郵便遞送脚夫賃改良法取調ノ爲該局出張監察掛員ヨリ直チニ郡役所或ハ戸長役場ヘ協議候義モ可有之ニ付不都合無之樣可取計此旨豫テ相達候事

乙第八十八號　明治十六年六月四日　郡役所　戸長役場

地方税納入諸營業人檢査心得書別紙之通相定候條此旨相達候事

〔別紙〕

地方税納入諸營業人檢査心得書

第一項　地方税ヲ納ムル諸營業人實況ハ各郡役所ヨリ吏員ヲ派出シ檢査ヲ爲スベシ

尤臨時屬官ヲシテ立會セシムルヿアルヘシ

但本項檢査ハ年度初頭ヨリ六十日間ニ結了スヘキモノトス

第二項　各町村戸長年行事ハ營業雜種兩税課目課額布達ニ依リ右課目中演劇百場者

興行屠畜船車税ヲ除ノ外第一號書式ニ照準取調七月十日限所轄郡役所ヘ屆出ヘシ

第三項　郡吏員ハ戸長及年行事ヲ同行シ前項調書ニ依リ順次檢査スヘシ

第四項　郡吏員毎戸ニ就檢査ヲ爲スニ一人ヲ一個トシテ課税フルモノハ其業体ヲ熟視シ器械ニ課スルモノハ布設シタル員數ニ依リ資本金揚高質取高ニ課スルモノハ關係ノ帳簿若クハ書類ヲ以テ査定スヘシ

但本項檢査ノ用ニ供スル帳簿ハ其附込凡五十筆毎ニ小計ヲ付シ而シテ前一ケ年一月ヨリ十二ノ合計ヲ質物證書アル爲シ置カシムヘシ

第五項　檢査ノ上人員其他ニ增減ヲ生スルトキハ戸長年行事ニ於テ其增減ノ部分ヲ第一號書式ニ倣ヒ調書ヲ製シ派出郡吏員ニ出スヘシ

第六項　各町村ノ檢査結了シタルトキハ派出郡吏員ハ第二號書式ニ依リ檢査表ヲ製シ五日間分ヲ取纏メ派出屬官ヘ報告スヘシ尤全郡結了ニ至ラハ郡役所ニ於テ合計表ヲ製シ結了ノ日ヨリ二十日間以内ニ屆出ヘシ

但本項檢査表屬官派出ナキトキハ本廳ヘ送付スヘシ

一號

何部

營業稅雜種稅賦課人名取調書　何町村

賦課稅目	營業細目	免除稅目事故	番地	人名
卸賣以下	太物小賣		何番地	何某
同	足袋職及卸小賣	職工稅	何番地	何某
質屋	質取高何圓		同	人
旅籠屋	旅人宿及牛馬宿		何番地	何某
賣藥請賣行商	請賣〔行商〕		同	人
染物屋	瓶數何個	職工稅	何番地	何某
職工	第五號職工類目中ノモノ		何番地	何某
料理屋			何番地	何某
湯屋			何番地	何某

理髮人	甲〔乙〕			
何	々		何番地	何某
々	何々		何番地	何某
哈	何十何人	〔此取調書ノ番地ノ順ニ記載スヘシ〕		

何　人
丙　何　人
何　人

右者十六年度營業稅雜種稅賦課人名書面之通候也

年月日

何郡長某殿

右村
年行事　何某
今　何某
戶長　何某

卸賣以下
旅籠屋
何々

十六年度營業稅雜種稅課稅員數表

何郡町村

營業	稅目	町村位等級	稅額	最初取調高	檢查增	檢查減	差引課稅員數	稅金
運送會社								
營業會社								
爲替兩替屋								
問屋								
卸賣以下								
賣藥請賣行商								
質屋	一等							
仝	二等							
仝	三等							
仝	四等							
仝	五等							
仝	六等							
仝	七等							
仝	八等							
仝	九等							
仝	十等							
旅籠屋牛馬宿								
牛糸製造所								

稅									
諸製造所	一等								
仝	二等								
仝	三等								
仝	四等								
仝	五等								
仝	六等								
仝	七等								
仝	八等								
染物屋	九等								
諸職工									
計									

雜									
料理屋									
芝居茶屋									
諸飲食店									
湯屋									
理髮人									
仝									
傭人請宿									
遊藝師匠									
仝傢人									
相撲									
俳優									
人寄席									

種税									合計	雑種税 月税 日税	
水車	乘馬	獨立漁業	幹流〆切簗	分半瀬〆切簗	支川〆切簗	流シ網	採藻	計		税目	員數
										藝妓	
										小藝妓	
										遊技塲	

明治何年何月何日　撿査　主任　官　姓名　印

乙第八十九號　明治十六年六月五日

戸長役塲

戸長役塲移轉之義從前願出之趣モ有之候處自今郡役所ヲ經由可屆此旨相達候事

但本文ニ抵觸スル從前伺指令幷達ハ自今取消候義ト心得ベシ

乙第九拾號　明治十六年六月五日

郡役所

戸長役塲
衛生委員

三重縣下三重郡四日市西町平民水谷八郎平賣藥白龍膏ノ一方發賣許可ノ處税金不納ノ儀行衛不相分ニ付營業停止候旨同縣ヨリ通知越候條該藥請賣行商ノ者有之候ハヽ販賣停止鑑札返納可爲致此旨相達候事

乙第九拾壹號　明治十六年六月五日

郡役所

其役所職員出勤簿及勤惰表自今別紙雛形ノ通調製可致尤勤惰表ハ毎年一月ヨリ十二月マテノ分書式凡例ニ照準詳細取調翌年一月十五日限可差出此旨相達候事

但勤惰表ハ本年一月ヨリ調査候義ト心得ベシ

乙第九十二號　明治十六年六月八日

郡役所
戸長役塲
衛生委員

明治十三年(七月)第三十四号公布傳染病豫防規則第二條ニヨリ患者屆出書式別紙之通相定候條來ル七月一日ヨリ右ニ照準可屆出此旨相達候事

但治癒死亡其其時々無遅滞届出ツヘシ

〔別紙〕

傳染病届書式

傳染病患者届

郡町村番地（寄留人若シハ旅行人ナレハ其本籍モ記スヘシ）

族籍職業（戸主ニ非サル者ハ某ノ何ト記スヘシ）

氏名

年齢

一病名

一發病月日時

一診斷月日時

一診療醫師氏名

右及御届候也

年月日

衛生委員 氏名印

戸長 氏名印

郡長 氏名印

郡長宛

解釋

一此届書戸長衛生委員ヨリ差出スモノハ郡長宛郡長ヨリ差出スモノハ縣令宛ニスヘシ

一職業ハ各自ノ現業ヲ明記スヘシ例ヘハ農業主ナルモ自ラ勞役セサル者ト自ラ耕作スル者トヲ區別シ又婦女老幼等定職ナキ者ハ戸主何職業ト記スヘシ

一年齢ハ幾年幾ケ月ト記スヘシ

一痘瘡患者ハ未種痘初種痘再三種痘ト頭書スヘシ

乙第九十三號 明治十六年六月十一日

郡役所

本年〔四月〕乙第五十六號達中左ノ一條ヲ追加ス

第十條 手續第八條ニ依リ損傷汚染印紙ノ返納ヲ許可シタルトキ郡役所有高ヨリ之ヲ交換下付シ其返納印紙ハ受拂計算表ニ一書ヲ設ケ拂ニ立ツヘシ

右相達候事

乙第九拾五号 明治十六年六月十二日

郡役所

戸長役場

徴發令施行相成候ニ付テハ事務取扱手續左ノ通リ相心得實際行届候樣可致此旨相達候

事

徴発事務取扱手續

第一條　郡長及戸長ニ於テ徴發書ヲ受ケタルトキハ速カニ届出ベク戸長ニ在テハ郡長ヘモ報告スヘシ

第二條　條例第廿一條及第廿五條ニ依リ差出スヘキ徴發物件表並船舶表ハ毎年二月十五日限リ正副差出スヘク用紙ハ下渡スニ付豫メ其員數ヲ申出ベシ

第三條　條例第廿三條四項職工ノ業体ヲ分記スルハ（靴）（縫）（木挽）（竹）（舟）（車）（鍛）（鞘）（桶）（泥）（綱）（塗）ノ各工（馬具）（屋根）（木挽）（茅屋根）（指物）（建具）（穴藏）（棒削）（銛）（杣）ノ職及（鐵夫）（舟夫）（漁夫）（獵師）ノ如キ海陸軍ニ必用ト認ムル者ニ限ルベシ

第四條　前同條六頭物産中米麥等ノ如キハ前一ケ年ノ産出高ヲ備考欄内ニ記スヘシ

第五條　前同條七項郵便局電信分局電信線路鐵道ハ附錄第三号表中各町村名ノ下ニ附記スベシ

第六條　本令第十二條第十三條ノ項目中諸表ニ掲載セザル物件ニシテ縣ノ供給ニ係ルモノ及郡ノ供給ニ係ルモノ總テ戸長ニ於テ其所在及員數ヲ調置クベシ

第七條　條例第五十一條ニ依リ郡長及戸長ハ平常ノ賃價雇賃損料代價ヲ調置クベシ

第八條　條例第四十一條ニ依リ組合町村ヲ定メタル時ハ甲乙郡長連署届出ツベシ

乙第九十六號　明治十六年六月十三日

郡役所

客歳十二月第二十七号公達印紙類賣捌手續第四條印紙類代金ノ義ハ總テ其徴收相當ノ年度ヘ編入決算候義ト可相心得此旨相達候事

乙第九十七號　明治十六年六月十五日

郡役所

當管内ノ者岐阜縣下ニ於テ賣藥行商スルモノハ臨時印紙貼用方檢查可致旨同縣ヨリ通知越候ニ付豫テ該營業者ヘ達置ベシ此旨相達候事

丙第八拾七號　明治十六年五月廿一日

上高井　更級　小縣
東筑摩　諏訪　北佐久
郡役所
戸長役場

東京鎭臺歩兵第三聯隊第一大隊來六月上旬ヨリ別紙宿泊豫定表ノ通行軍演習爲致候趣該鎭臺司令官ヨリ通牒有之候條左記ノ通相心得ベシ此旨相達候事

〔別紙及左記略ス〕

丙第八拾九號　明治十六年五月廿二日

[illegible]

其郡飯田町 長野町 出産婚姻死亡月報表昨十五年七月ヨリノ分未タ差出サヽルニ付調査上差支不尠候條本月卅日限リ可差出此旨相達候事

但本年一月ヨリノ分モ至急差出方取計爾後翌月三十日限可差出候事

下伊那郡役所
上水内郡役所

丙第九十號　明治十六年五月廿二日

小縣郡役所

其郡平井村人民総代齊藤文十郎ヨリ同村地籍官有地字クら澤外四ケ所ヘ部分木植付ノ義願出有之ニ付テハ實地撿査ノ義其郡役所ヘ委任候條郡書記派遣セシメ十一年内務省甲第四號布達ニ準據詳細取調至急報告可致此旨相達候事

丙第九十一號　明治十六年五月廿二日

諏訪郡役所
上伊那郡役所
下伊那郡役所

天龍川河身改修ノ爲メ左ノ村々地先ヘ量水標建設該表三間以内ニ於テ舟筏ヲ繋キ及漁業游泳等ノ義禁止候ニ付テハ郡内各町村於テ厚ク注意不都合無之樣可致此旨相達候事

天龍川量水位置

一　諏訪郡平野村地先　一ケ所
一　上伊那郡中箕輪村地先　同
一　同郡宮田村地先　同
一　下伊那郡生田村地先　同
一　同郡時又村地先　同
一　同郡平岡村地先　同

右六ケ所

丙第九十二號　明治十六年五月廿九日

東筑摩郡役所

其郡北深志町士族池田土岐次ヨリ南深志町大野與七發兌信中新報讓受ノ義願出候處許可相成候條本人ヘ達方可取計此旨相達候事

丙第九拾五號　明治十六年六月十二日

更級郡第十二番學區内
戸長役場

其村第十二番學區會規則本月十六日附ヲ以テ裁定候處該規則中撰擧被撰擧人資格ノ條項無之又第十七條第三十一條不都合候條改正追加之上更ニ申出ヘシ此旨相達候事

丙第九十六號　明治十六年五月廿九日

西筑摩郡役所

其郡村々官林境界再調査ニ付請書ヘ調印ノ義ハ右官林民地ニ引直方其筋ヘ請願中ニ付調印ノ義猶豫申出聞置候處今般農商務省木曾山林事務所ヨリ其筋ノ達ニ依リ本願ハ難聞届指令候段申越候條請書等ヘ一同調印可致旨達方可取計此旨相達候事

丙第九十九號　明治十六年六月四日

上水内　上高井　小縣
下水内　下高井
北佐久　埴科　東筑摩
北安曇　下伊那　諏訪
郡　役　所

第十五年三月本縣甲第三十四號ヲ以市街掃除規則布達候ニ付テハ人口三千以上連擔シタル市街ニ於テ速ニ掃除法實施スベキハ勿論ニ候處兎角等閑ニ打過キ候ノミナラス於今郊外ヘ共同ノ芥棄場ヲ設置セス往々市内ニ塵芥ヲ推積候向モ有之甚タ不都合ニ候條此際該規則第十三條第十四條ニ依リ來六月廿日限設置方可取計此旨相達候事

丙第百號　明治十六年六月六日

下伊那郡役所

其郡飯田町公道社發行深山自由新聞改題願出ノ處許可相成候條本人ヘ達方可取計此旨相達候事

但本文ノ通改題ノ義ハ許可相成候得共新聞條例附則期日已ニ經過准許ノ効ヲ失ヒタルモノト心得ベシ

丙第百一號　明治十六年六月九日

東筑摩郡役所
上水内郡役所

新聞紙月報自今別紙書式ニ照準シ毎月取調翌月五日限持主若クハ社主ヨリ爲差出進達スベシ此旨相達候事

但此際ニ於テハ本年一月分ヨリ取纏五月分ト一併本月三十日限進達スベシ且從前年々差出シタル新聞發賣員數幷代價調書ハ昨十五年十二月限廢止タルベシ

〔別紙雛形略ス〕

丙第百貳號　明治十六年六月九日

諏訪郡役所
下伊那郡役所

本年一月ヨリ五月迄新聞紙月報別紙書式ニ照準取調持主若クハ社主ヨリ爲差出本月三十日限進達スベシ此旨相達候事

〈別紙略ス〉

丙第百三號　明治十六年六月九日　小縣郡役所

其郡余里村平民北澤利平次妻なつ三子出産救助出願ニ付養育料金五圓給與候條豫備金ヲ以繰替相渡追テ請求可致此旨相達候事

丙第百四號　明治十六年六月九日　北佐久郡役所

今般其郡下追分村へ驅梯院ヲ設置シ追分驅梯院ト稱シ候條娼妓並貸座敷營業人へ可告示此旨相達候事

丙第百五號　明治十六年六月九日　北佐久郡追分村
戸長役場
衛生委員

丙第百六號　明治十六年六月十一日　南佐久郡役所

其郡下中込村外三十三ケ村明治十五年荒地免稅年季別冊記載ノ如ク附與候條該村々へ達方可取計此旨相達候事
但本文簿冊ハ村々へ下付スベシ

丙第百八號　明治十六年六月十五日　諏訪　上伊那　下伊那　南安曇
北安曇　東筑摩　西筑摩
郡役所

後備軍點呼來ル七月一日ヨリ別表之通施行候旨名古屋鎮臺ヨリ通牒候條該服役者へ無遺漏可相達此旨相達候事

〈別表略ス〉

丙第百九號　明治十六年六月十五日　更級郡青木島村
戸長役場

其村地内字本上河原外四ケ所田畑合反別十三丁二反四畝十七歩ノ場所村民申立ノ地價ニ依リ地租改正候條明治八年分ヨリ收稅可致此旨相達候事

丙第百十一號　明治十六年六月廿日

其村學務委員木內茂一郎外三名願常盤學校附屬地拂下ノ義ニ付明治十五年十一月廿六日付指令但書ノ宅地拂下ハ難及詮議候條其旨願人ヘ可相達此旨相達候事

下水內郡常盤村
戸長役場

丙第百十二號　明治十六年六月廿一日

上水內郡長野町
戸長役場

客月七日付丙第七十九号ヲ以其町十五年度町會乙号成議案改正相達候ニ付テハ戸長ヨリ改正原案ヲ發シ再議セシムベク義ニ付別紙却下候條右手續ヲ爲シ更ニ再議ニ付スベキ此旨相達候事

巳第六拾七號　明治十六年五月廿九日

新潟縣越後國古志郡桂澤村龜崎村戸長役場ニ備置ノ地所建物書入質入公證割印簿明治十年一月ヨリ同十四年十月迄ノ分帋号不分明更正ニ付右公証ニ關係ノ者ハ來ル六月三十日迄ニ該役場ヘ申出ヘシ

福嶋縣磐城國田村郡永谷村遠山村當戸長役場ニ備置ノ地所建物質入書入公證割印帳明治八年ヨリ本年一月三十日迄ノ分紛失ニ付右公證ニ關係ノ者ハ來ル七月十日迄ニ同郡堀越村遠山村門澤村永谷村ヨリ大越村下大越村稻山村今泉村戸長役場ヘ申出ヘシ

愛媛縣伊豫國風早郡別府村戸長役場ニ備置ノ地所建物書入質入割印簿明治十年以前ノ分及同十一年一月ヨリ十五年九月十日迄ノ分紛失錯亂ニ付右公證ニ關係ノ者ハ來ル七月十日迄ニ該役場ヘ申出ヘシ

福井縣若狹國大飯郡本鄉村戸長役場ニ備置ノ土地建物書入質入等公証割印簿明治十一年三月ヨリ本年二月四日迄ノ分盜難ニ罹リ候ニ付右公証ニ關係ノ者ハ來ル七月十日迄ニ該役場ヘ申出ヘシ

栃木縣上野國下都賀郡下高嶋村外三ケ村戸長役場ニ備置ノ大川島村地所質入書入公證割印簿明治十二年一月ヨリ同十三年六月迄ノ分紛失ニ付右公証ニ關係ノ者ハ來ル七月二十日迄ニ該役場ヘ申出ヘシ

德嶋縣阿波國名西郡石井村役所ニ備置ノ地所建物質入書入公證割印帳明治十三年十二月三十一日以前ノ分鼠喰ノ爲メ不分明更正ニ付右公証ニ關係ノ者ハ來ル七月三十一日迄ニ該役所ヘ申出ベシ

熊本縣肥後國葦北郡日奈久町日奈久村千小田村戸長役場ニ備置ノ地所建物質入書入公証割印帳ノ內甲乙丙號明治七年ヨリ同十四年十二月三十一日迄（丙號ハ十三年以前）ノ分紛失ニ付右公証ニ關係ノ者ハ來ル七月三十一日迄ニ該役場ヘ申出ヘシ

同縣同國天草郡御領村戸長役場ニ備置ノ地所質入書入及船舶建物書入奥書割印臺帳明治十三年五月三十日以前ノ分虫喰鼠切等ニテ錯雜改正ニ付右公證ニ關係ノ者ハ來ル七月三十一日迄ニ該役場ヘ申出ヘシ

石川縣越中國上新川郡西番村戸長役場ニ備置ノ地所並家屋質入書入及賣買公證割印帳明治十四年以前ノ分紛失ニ付右公證ニ關係ノ者ハ來ル七月三十一日迄ニ該役場ヘ申出ヘシ

同縣同國射水郡庫田村戸長役場ニ備置ノ地所幷建物書入質入公證割印帳明治十二年二月ヨリ本年三月二十日迄ノ分紛失候ニ付右公証ニ關係ノ者ハ來ル七月三十一日迄ニ該役場ヘ申出ヘシ

鳩根縣出雲國楯縫郡鹽津浦只浦聯合戸長役場ニ備置ノ地所幷建物書入質入公書割印明治十二年分第三號第六號第七號第八號第九號建物書入公証割印帳同年分第一號第二號地所書入公證割印帳同十三年分第一號第二號第三號第五欠號ニ付右公證ニ關係ノ者ハ來ル八月三十一日迄ニ該役場ヘ申出ヘシ

長崎縣肥前國東松浦郡双水村伊岐佐村犬野村黒岩村夕日村久里村柏崎村中原村原村西原村聯合戸長役所ニ備置ノ地所建物質入書入公證割印帳明治十一年十二月三十一日迄ノ分錯雜不分明更正ニ付右公証ニ關係ノ者ハ來ル八月二十日迄ニ該役所ヘ申出ヘシ

同縣同國北高來郡諫早村栗面村小川村戸長役所ニ備置ノ地所建物書入質入公証割印帳明治十二年十二月以前ノ分鼠喰ノ爲メ欠號有之更正ニ付右公証ニ關係ノ者ハ來ル九月

三十日迄ニ該役所ヘ申出ヘシ

右期限經過ノ上ハ一切關係ナキモノトシ公証爲取計候旨該縣ヨリ通知有之候條此旨告示候事

己第六十八號　明治十六年五月廿九日

誠義管内巡回ノ處昨廿八日歸縣本日ヨリ廳務取扱候條此旨告示候事

己第七十號　明治十六年五月三十一日

管一上水内郡金箱村戸長役場ニ備置ノ建物質入書入賣買與書割印帳明治十二年七月ヨリ十五年十一月迄ニ係ル分紛失候旨届出候條右公証ニ關スルモノハ來ル八月三十日迄ニ該役場ヘ可申出若期日ヲ經過シ何等申出サルニ於テハ關係ナキモノトシ他ヘ公証爲取計候條此旨告示候事

巳第七十一號　明治十六年六月二日

本年第二期長野重罪裁判所ニ於テ關廳候旨該裁判長ヨリ通知越候ニ付此旨告示候事

巳第七拾貳號　明治十六年六月二日

愛媛縣伊豫國西宇和郡朝立浦戸長役場ニ備置ノ地所建物船舶書入質入公証割印帳明治十二年十二月三十一日以前ノ分及賣買讓渡公証割印簿明治十五年十二月三十一日以前

ノ分紛亂錯雜新製ニ付右公証ニ關係ノ者ハ本月十五日迄ニ該役場ヘ申出ヘシ

全縣全國越智郡中村高野村畑寺村戸長役場ニ備置ノ地所建物質入書入賣買讓渡公証割印簿明治七年ヨリ本年三月廿七日迄ノ分欠號紛亂錯雜等有之更正ニ付右公証ニ關係ノ者ハ來ル七月十日迄ニ該役場ヘ申出ヘシ

栃木縣下野國那須郡三箇村外五ケ村戸長役場備置ノ三箇村地所建物質入書入賣買讓渡公証割印簿明治七年ヨリ同十五年十二月三十一日迄ノ分紛失ニ付右公證ニ關係ノ者ハ來ル七月十五日迄ニ該役場ヘ申出ヘシ

高知縣土佐國吾川郡東諸木村戸長役場ニ備置ノ地所建物並船舶公證割印帖明治五年ヨリ同十二年迄ノ分盜難ニ罹リ候ニ付右公証ニ關係ノ者ハ來ル七月三十一日迄ニ該役場ヘ申出ヘシ

秋田縣羽後國平鹿郡中吉田村戸長役場ニ備置ノ地所建物書入質入奥書割印帳明治十一年一月ヨリ同十二月迄ノ分紛失ニ付右公証ニ關係ノ者ハ本月三十日迄ニ該役場ヘ申出ヘシ

全縣全國仙北郡圍田村組合下淀野村地所建物質入書入公証割印簿明治七年一月ヨリ本年三月迄ノ分遺失ニ付右公證ニ關係ノ者ハ本月十日迄ニ該役場ヘ申出ヘシ

德嶋縣阿波國板野郡東貞方村西貞方村役所ニ備置ノ地所建家書入質入公証割印簿明治十四年五月四日以前ノ分鼠喰ノ爲メ錯雜更正ニ付右公證ニ關係ノ者ハ本月十五日迄ニ該役場ヘ申出ヘシ

熊本縣肥後國天草郡宮地岳村戸長役場ニ備置ノ地所質入書入割印帳及建物書入割印帳明治七年ヨリ本年四月十七日迄ノ分並地所賣買讓渡割印帳同九年ヨリ本年四月十七日迄ノ分焼失ニ付右公証ニ關係ノ者ハ來ル七月三十一日迄ニ該役場ヘ申出ヘシ

右期限經過ノ上ハ一切關係ナキモノトシ公証爲取計候旨該縣ヨリ通知有之候條此旨告示候事

已第七十三號　明治十六年六月四日

別紙第十六號布達烟草印紙見本ハ郡役所ヘ下渡置候條此旨告示候事

〈別紙〉

第十六號

明治十五年十二月第六十三號ヲ以テ烟草稅則改定布告候ニ付テハ印紙別紙見本ノ通リ相定ム

右布達候事

明治十六年五月廿八日

大政太臣　三條實美

大藏卿　松方正義

已第七拾四号　明治十六年六月十一日

讓手縣陸中國南閉伊郡平田釜石村聯合戸長役場ニ備置ノ地所建物船舶讓渡並質入書入

公証割印帳明治十一年以前ノ分及地所譲渡公証割印簿同十三年分焼失ニ付右公証ニ關係ノ者ハ來ル七月二十日迄ニ該役場へ申出ヘシ

愛媛縣讃岐國大内郡横内村中筋村連合戸長役場ニ備置ノ地所建物質入書入公証割印簿明治十一年一月ヨリ同十三年十二月マデノ分紛失及同郡間々原新田戸長役場ニ備置ノ地所建物質入書入並賣買公書割印簿明治十年一月ヨリ本年二月マデノ分錯雜不明瞭ニ付右公證明治十三年六月三十日以前ノ分紛亂錯雜更正ニ付右公証ニ關係ノ者ハ來ル七月廿日迄ニ該役場へ申出ヘシ

愛知縣尾張國東春日郡舟津村戸長役場ニ備置ノ地所建物質入書入公証割印簿明治十一年一月ヨリ同十三年十二月マデノ分紛失及同郡間々原新田戸長役場ニ備置ノ地所建物質入書入並賣買公書割印簿明治十年一月ヨリ本年二月マデノ分錯雜不明瞭ニ付右公證ニ關係ノ者ハ來ル七月廿日迄ニ該役場へ申出ヘシ

福井縣越前國坂井郡浄土寺村戸長役場ニ備置ノ土地建物質入書入公證割印簿明治十二年分本年三月廿七日流失ニ付右公證ニ關係ノ者ハ來ル七月卅一日迄ニ該役場へ申出ヘシ

高知縣土佐國高岡郡奥津村戸長役場ニ備置ノ地所建物船舶公證割印帖明治六年七月ヨリ同十五年七月卅一日迄ノ分散亂脱號等有之更正ニ付右公證ニ關係ノ者ハ來ル七月卅一日迄ニ該役場へ申出ヘシ

熊本縣肥後國菊池郡原四丁分両村戸長役場ニ備置ノ地所建物船舶公證割印帳明治十五年十二月卅一日以前ノ分錯雜紛亂更正ニ付右公証ニ關係ノ者ハ來ル七月卅一日迄ニ該役場へ申出ヘシ

大坂府大和國吉野郡廣橋村戸長役場ニ備置ノ地所建物書入質入公證割印簿本年一月廿

五日ヨリ二月二十日迄ノ分紛失新製ニ付右公證ニ關係ノ者ハ來ル七月卅一日迄ニ該役場へ申出ヘシ

新潟縣越後國岩船郡久保村藏出嶋村安角村大石村金又村師谷村上川口村聯合戸長役場ニ備置ノ地所建物賣買質入書入公證割印帳明治九年三月ヨリ同十一年五月迄ノ分紛失新製ニ付右公證ニ關係ノ者ハ來ル七月卅一日迄ニ該役場へ申出ヘシ

兵庫縣丹波國氷上郡小多利組戸長役場内小多利村市場村七日市村多田村戸坂村白毫寺村乙河内村與戸村酒梨村敕使村東敕使村喜多村牧村戸平村北與村上村南村梶原村池尾村地所建物賣入書入賣買譲渡公證割印簿本年四月三十日以前ノ分錯雜紛亂更正ニ付右公證ニ關係ノ者ハ來ル八月三十一日迄ニ該役場へ申出ヘシ

鹿兒島縣大隅國肝屬郡岡崎村下小原村上小原村戸長役場ニ備置ノ地所建物賣買譲渡賣入書入公證割印帳本年二月以前ノ分不明瞭ニ付右公證ニ關係ノ者ハ來ル八月卅一日迄ニ該役場へ申出ヘシ

山梨縣甲斐國南都留郡勝山村戸長役場ニ備置ノ地所賣買質入書入公證割印帳明治十年一月ヨリ同年十二月迄ノ分紛失ニ付右公證ニ關係ノ者ハ來ル八月卅一日迄ニ該役場へ申出ヘシ

右期限經過ノ上ハ一切關係ナキモノトシ公證爲取計候旨該府縣ヨリ通知有之候條此旨告示候事

巳第七十五號　明治十六年六月十一日

内務省甲第九號告示出版々權免許並寫眞版權滿期別冊ハ郡役所ヘ下ケ渡置候條此旨告示候事

甲第九號

明治十六年一月ヨリ同年三月ニ至ルマテ出版々權免許並寫眞版權滿期別冊之通候條此旨告示候事

明治十六年五月十八日

內務卿山田顯義

已第七十七號　明治十六年六月十二日

諸鑑札手帖等紛失遺失及船舶流失別紙之通各府縣ヨリ通知越候ニ付該物品所持之者有之候ハヽ見當次第最寄警察署又ハ分署ニ可届出此旨告示候事

〈別紙略ス〉

已第七十八號　明治十六年六月十五日

誠義御用有之本日發程上京候ニ付キ不在中大書記官鳥山重信應務代理候條此旨告示候事

已第七十九號　明治十六年六月　六日

高知縣土佐國吾川郡浦戸港ヘ人民自費ヲ以テ燈臺建築ニ付該費償却ノ爲メ本月三日ヨリ明治二十四年五月迄入港ノ船舶ヨリ左記ノ通航別錢取立候旨仝縣ヨリ通知有之候條此旨告示候事

記

一日本形船四反帆　一艘　金五錢

一同　五反ヨリ十一反迄　毎一反ニ　金二錢增

一同　十一反　一艘　金十九錢

一同　十二反ヨリ十八反迄　毎一反ニ　金三錢增

一同　十九反帆以上　右同　金四錢增

一西洋形船舶　一噸ニ付　金二錢五厘宛

但浦戸港內定繫ノ漁船ハ此限ニアラズ

明治十六年十月十六日御届
同　年十一月　日出版　　定價金二十錢

長野縣士族
編輯人　城殿賢
長野町八百四十八番地寄留

長野縣平民
出版人　西澤喜太郎
長野町八百六十四番地

長野西町新道
印刷　西澤活版所

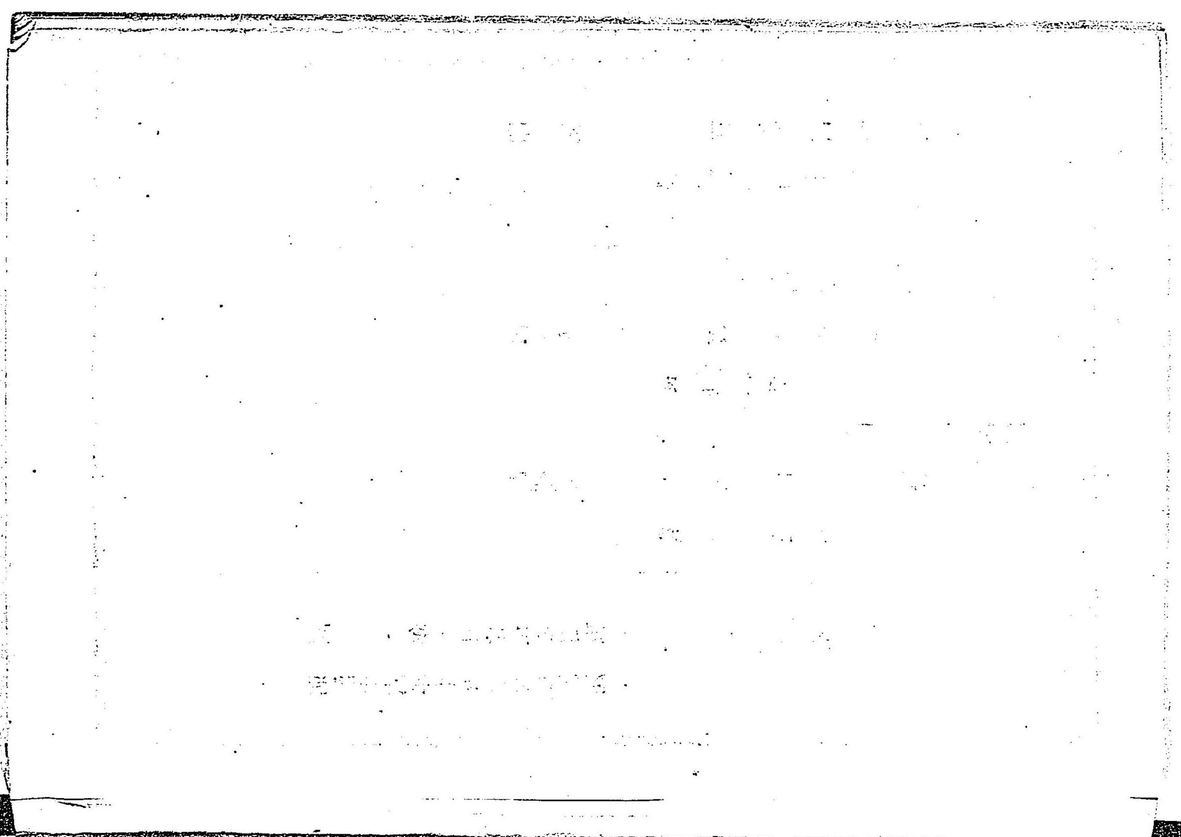

東京圖書館
新書門
部
類
函
架
號
冊
二十四九