

吉林第三次全省教育品展覽會彙錄

民國十一年十二月

吉林教育廳編印

# 吉林第三次全省教育品展覽會彙錄目次

## 圖影

本會開幕紀念攝影

本會會場全圖

## 公牘

呈省長擬舉行第三次全省教育品展覽會並繕具簡章請鑒核文並指令

咨 四道尹

縣知事

令各學 董為擬在明年四月間舉行第三次全省教育品展覽會並附簡章文

學校  
教育機關

委派張鼎荃等為第二次全省教育品展覽會籌備員先行妥為籌備文

委派鄒之棟  
吳式鑫為吉林第三次全省教育品展覽會正副幹事長文

品樹清

陳列

委派湯泉為第二次全省教育品展覽會庶務部主任文

朱文錦

招待

四道尹

函三 董為第三次全省教育品展覽會檢送出品成績改訂五月三十一日截止文

各縣知事

各教育機關  
目錄

函聘省教育會王會長伯康為本會審查會審查長文

咨 四道尹

縣知事

令各學 董為檢發第三次全省教育品展覽會出品一覽表及標記式樣文

附出品一覽表及標記式樣

學校  
教育機關

函請第三次全省教育品展覽會審查會各股主任文

函請第三次全省教育品展覽會各部幹事文附各部幹事名單

改派 吳式燾 徐鴻澤 為第三次全省教育品展覽會 正 幹事長文

改派李景繁為第三次全省教育品展覽會陳列部主任文

改聘省教育會黃副會長蓋忱為本會審查會審查長文

呈省長為第三次全省教育品展覽會徵集成績未齊展期開會並編列概算請核示文並指令

呈省長為具報展覽會開會日期文並指令

咨 四道尹

知事

令各學 校為第三次全省教育品展覽會定於九月四日起至十日止為開會期間文

學 董  
教育機關

函致 商務書館 中華書局 選送教育參考品到會陳列文

函請各機關代表屆期蒞會參觀文

函致各機關送入場券文

函警廳  
憲兵營為展覽會期內請派警士  
憲兵照料文

函二區警察署請於本會開幕期內在會場南首僻靜處酌增臨時崗位文

函致第一師  
第一中學於展覽會開幕日派軍樂隊蒞會文

函請特別招待員文

函請電燈廠派匠到會裝設電燈文

函致省垣中小各學校分日到會參觀文

函致省垣各女學校分日到會觀覽文

函請張器瞻  
于耀東為本會中  
初等以上教育成績管理組組長文

函致各校選派學生按日到會幫同照管文附各校選派學生人數單

改聘劉風竹為本會審查會審查長文

改請本會審查會各股主任審及查員文附各股審查主任及審查員名單

## 章則

吉林第三次全省教育品展覽會簡章

吉林第三次全省教育品展覽會審查會審查規則

吉林第三次全省教育品展覽會陳列室管理簡則

觀覽須知

報告

成績品之總數

審查會之組織

審查各成績之標準

各學校成績給獎辦法

各學校及其他教育機關得獎等次

各類成績分數之評定

附錄

本會職員一覽表

本會審查會職員一覽表

本會逐日觀覽人數表

影 撮 念 紀 幕 開 會 覽 展 品 育 教 省 全 次 三 第 林 吉

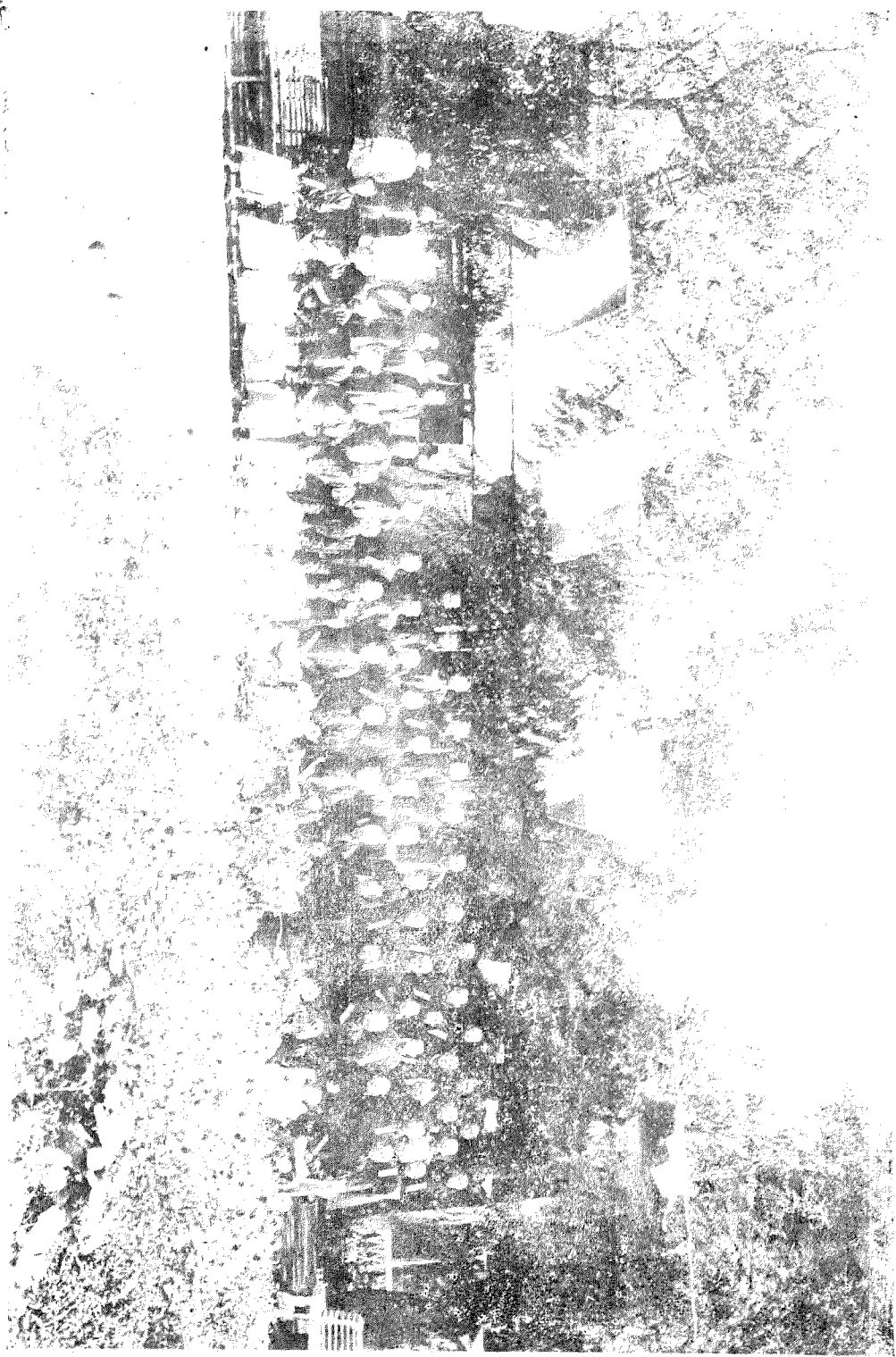

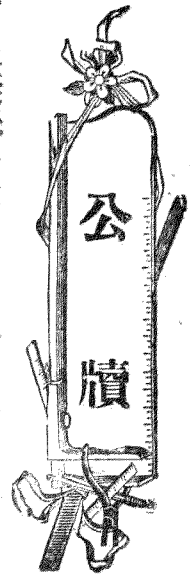

呈省長擬舉行第三次全省教育品展覽會并繕具簡章請鑒核文并指令

呈爲擬請舉行吉林第三次全省教育品展覽會并繕具簡章仰祈 鑒核示遵事竊維吉省地處邊境壤接強隣欲進文明端賴教育然非徵集各項成績開會展覽無以洞察現在學藝之真相決擇將來設施之方針伏查吉省教育品展覽會民國二年曾經 郭前省長在教育司任內舉行一次人民觀感奮發學務由茲振興民國七年楊前教育廳長又賡續而爲第二次之舉行出品遞增成效益著自是迄今倏屆三載恭逢 鈞座刷新政治注重教育之時省立縣立私立各校日見加多對於文學物質方面莫不肆力研究以求精進其他各學務機關亦能次第整理各舉其職似宜乘此時機多方鼓舞況歐戰告終以後教育趨勢爲之一變如何循此新風用收助長矯正之功自當蒐集本省最近教育成績陳之廣廈公諸輿論復加以美備之參考與夫詳確之審查庶足以嚴比較而資勗勉實於教育前途良多裨益謹擬具吉林第三次全省教育品展覽會簡章十五條呈候 鈞裁如蒙 俞允卽由廳長派員籌備以便通令徵集如期開會展覽所需經費擬請由省教育費積存項下樽節開支一俟概算編就另文呈請核定所有懇請舉行全省教育品展覽會緣由理合檢同簡章具文呈請 鈞署鑒核訓示遵行謹呈

計呈送簡章一份十一月十一日奉

指令據呈擬於民國十一年四月間舉行第三次全省教育品展覽會係爲徵集全省教育成績評定甲乙督促進步起見核閱簡章條文亦尙妥協應准如擬由廳通行遵辦俾資觀感所需經費准即由省教育費積存項下核實開支仍編概算書呈核仰即遵照簡章存此令

咨 青長道尹

縣知事

令各學  
校  
教育機關

爲擬在明年四月間舉行第三次全省教育品展覽會并附簡章文

爲咨行事查吉林省教育品展覽會曾於民國二年經 郭前省長在教育司任內舉行一次人民觀感奮發學務因茲振興民國七年楊前教育廳長又賡續而爲第二次之舉行出品遞增收效亦鉅自是迄今條屆三載凡省立縣立私立各校暨他項學務機關較昔加多考其成績固不乏優良之選然辦理尙欠完善者在所難免不有表彰奚期淬礪况自歐戰告終以還世界教育趨勢爲之一變應如何循此新潮用收助長矯正之功亦非蒐集本省最近教育成績品陳之廣廈公諸輿論復加以美備之參考與夫詳確之審查殊無以嚴比較而資勗勉本廳爲策勵全省教育起見定於十一年四月舉行第三次全省教育品展覽會業經擬定簡章呈奉 省長公署第八千一百九十九號 指令據呈擬於民國十一年四月間舉行第三次全省教育品展覽會係爲徵集全省教育成績評定甲乙督促進步起見核閱簡章條文



亦尙妥協應准如擬由廳通行遵辦俾資觀感准即由省教育費積存項下核實開支仍編造概算書呈

核仰即遵照簡章存此令等因奉此除分行外  
相應 知事 檢同呈准簡章一份 令仰該館長 即便轉飭遵照辦理切切此

貴道尹查照轉飭商埠小學校遵照簡章第七八九各條之規定將所出成績品在十一年三月十日以前呈請 貴署轉送鈞廳以便屆期陳列至級公誼此咨

令

委派張鼎荃等為第三次全省教育品展覽會籌備員先行妥為籌備文

查吉林第三次全省教育品展覽會簡章第四條內載本會設籌備處於教育廳等語茲派張鼎荃熊希堯鄒之棟聶樹清朱紹清蔡之鼎彭壽湯泉陳士驥劉光烈劉志等迅將關於開會展覽以前應行籌備各事宜妥慎籌備以免臨時周章除分行外合亟令仰該員即便遵照此令

委派 鄒之棟 吳式鑫 為吉林第三次全省教育品展覽會 正 副 幹事長文

派省視學 鄒之棟 吳式鑫 為吉林第三次全省教育品展覽會 正 副 幹事長此令

委派 湯泉 朱文錦 韓瑞汾 為第三次全省教育品展覽會 陳列 收發 庶務 部主任文

派 湯樹清 為第三次全省教育品展覽會 收發 主任此令  
朱文錦 韓端汾 陳列 庶務 招待

四道尹  
 函 三學董 為第三次全省教育品展覽會檢送出品成績改訂五月三十一日截止文  
各知事 教育機關

逕啓者查吉林第三次全省教育品展覽會簡章第十條內載各種成績品以民國十一年三月十日為  
 送省截止日期等語茲因開會展前各處檢送出品到省改訂五月三十一日截止除分行外相應函請  
 貴道尹查照轉知為要 此致  
 查照轉知為要

函聘省教育會王會長伯康為本會審查會審查長文

逕啓者查本省舉行第三次教育品展覽會按照簡章第十二條之規定應由教育廳長延派專門人員  
 組織審查會以便評定甲乙分別給獎用昭激勸夙仰 執事領袖士林對於審查教育成績學識經驗  
 均極宏富用特奉函敦請為本會審查會審查長希即 查照為荷專此順頌 台綏

咨四道尹  
縣知事 董為檢發第三次全省教育品展覽會出品一覽表及標記式樣文  
令學 校 教育機關

為咨行事

查吉林第三次全省育品展覽會簡章前經本廳咨請轉飭商埠小學校遵照辦理在案茲依據簡章

第七九各條之規定特訂出品一覽表及標記式樣俾資仿照填製其成績已經送廳者應即補呈表及

標記以歸劃一而便稽核除分行外

相應檢同附件  
咨請  
令仰該所館長  
知事

即便轉飭所屬各校遵照辦理此令

貴道尹查照轉飭商埠小學校遵照辦理至緝公誼此咨

附出品一覽表及標記式樣

(甲)出品一覽表式樣

( ) 學校學生學業成績品一覽表

號數	類別	成績品名稱	學	附	記
			某班某科某年級		
			姓		
			名		
			生		

(表例) 號數欄按學生成績每件編列一號 類別欄依展覽會簡章第七條甲項規定文學理

科技能製作採集五類以次填列 成績品名稱欄填列屬於上欄某類成績品之名稱

如有數生共同製作之成績品第四欄本行不敷填註時可向左方分行勻配填註

表首冠以各該校法定名稱 師範學校附屬之高小國民學生或高小國民合設一處

之學生成績品須各列一表以免混雜

(學事成績品一覽表)

號	數	成	績	品	名	稱	附	記
---	---	---	---	---	---	---	---	---

(表 例)凡依展覽會簡章第七條已項之規定檢送學事成績品者列入此表首行學事成績品

一覽表之上如係學校應依前表填列如係某縣勸學所或其他教育機關亦按照法定

名詞填列

(學校職教員一覽表)

號	數	類	別	出	品	名	稱	職	別	姓	名	附	記
---	---	---	---	---	---	---	---	---	---	---	---	---	---

(表 例)各校職教員對於簡章第七條甲項規定如有研究之論文或製作品送會展覽者列入

此表

(通俗教育品一覽表)

號	數	出	品	名	稱	職	別	姓	名	附	記
---	---	---	---	---	---	---	---	---	---	---	---

(表 例) 凡省立縣立各通俗教育機關依展覽會簡章第七條丙項之規定檢送通俗教育品者

列入此表首行冠以各該機關法定名稱

( ) 教育參攷品一覽表

號數	出品名稱	製	人	附	記
		職			
		別			
		姓			
		名			

(表 例) 凡關於教育之機械模型及其他足資參攷之物品 (此項物品非各校教員學生及本省各教育機關所製作者) 送會展覽

者列入此表首行冠以出品機關之法定名稱

(注意) 各表每行長寬均以定式為準表紙一幅連同首行依照定式長寬畫為二十行表幅

四邊上左右三方均留營造尺一寸下方留半寸一紙不敷填寫時可另填一紙惟每

紙不得逾二十行

以上各表應隨文附送以便發交展覽會按表點收分類陳列學生學業成績品須分類另包並於包面載明某號至某號以便稽查

(乙) 標記式樣

(一)

品績成業學生學校某縣某或校某立省	
	期學某年學某班某
	貫籍歲年名姓
	別類品績成
	稱名品績成
	月年成製
	數 號

貫歲註名生註欄第績之製共數如  
籍年免姓學僅三品成作同生有

(二)

品績成事學所學勸縣某或所務事某校學某	
	稱名品績成
	數 號

(三)

某 學 校 職 教 員 出 品	
	出 品 人 職 務 姓 名
	出 品 類 別
	出 品 名 稱
	號 數

(四)

某 機 關 通 俗 教 育 品	
	出 品 人 職 務 姓 名
	出 品 名 稱
	製 成 年 月
	號 數

(五)

某 機 關 教 育 參 考 品	
	製 作 人 職 務 姓 名
	出 品 名 稱
	號 數

(注意) 標記紙片須色白而質堅者紙片之大小即以右列各式樣四周之虛綫爲準其分畫橫直各線并應仿照定式以歸劃一

函請第三次全省教育品展覽會審查會各股主任文

逕啓者本會徵集全省教育成績定于本年七月二十四日起至三十日止開會陳列所有會內幹事長各部主任已奉 教育廳長分別遴委現在籌備一切關於審查一部分事宜業由王伯康先生担任審查長一職茲已擬定分股審查辦法計分爲中小各校學事成績股中學股實業股小學股特殊股每股各設主任一員以清職權素仰 執事學事優長經驗豐富擬懇担任 股主任相應函請 查照此致

中小各校學事成績股審查股主任潘海宗 中學股審查主任吳式鑫  
小學股審查主任徐鴻澤 實業股審查主任邢士魁  
特殊股審查主任張德懋

函請第三次全省教育品展覽會各部幹事文附各部幹事名單

敬啓者本會開會在即各部幹事亟應分別函請以資襄助而利進行素仰 執事經驗宏深熱心公益用特具函敦請爲本會 部幹事務祈 慨允担任無任企盼專此奉達順頌 台綏

附各部幹事員名單

招待部幹事 趙子豐 趙英伯 沙季哲 鄭香忱 韓雨農 趙星垣 馬玉書 李和卿



胡天民 王覺民 董握衡 吳英倫 單豫軒 傅德瀟 趙鴻軒 于潤波

張器瞻 董心一 信子謙 朱禹川 谷香圃 劉文臣 管英華 郭景韶

謝星伯 孟一忱 王亞曾 張竺三 王麟閣

庶務部幹事 張毅忱 葉奎一 索選三 朱家瑞 張子厚

陳列部幹事 孫介眉 單豫軒 董心一 劉文忱 董握衡 趙子豐 毛列三 信子謙

于耀東 宋珍庭 邵洪建 劉一之 張選三 郭景韶 張竺三 王守富

楊秀璋 孟毅臣

收發部幹事 季宗魯 劉光烈 于拯時 賓建極 陳士璋 章亮琮 蔡之鼎 唐承恩

劉玉蔭 趙永祿

改派 吳式壽 徐鴻澤 為第三次全省教育品展覽會 正 幹事長文

據省視學鄒之棟面辭第三次全省教育品展覽會正幹事長一職情詞懇切應予照准茲查該 視學吳校長徐

式壽 鴻澤 堪以充任該會 正 幹事長除令委外合亟令仰該 視學校長 即便遵照籌備一切以便定期開會是為至要

此令

改派李景繁為第三次全省教育品展覽會陳列部主任文

委任省立職業學校校長李景繁為吉林第三次全省教育品展覽會陳列部主任此令

改聘省教育會黃副會長蓋忱爲本會審查會審查長文

逕啓者本會行將開幕各項成績自應妥爲審查方足以資鑒定而昭慎重素仰 先生學識宏通經驗豐富所有審查長一席敬請 俯允担任除開會日期另行函達外謹此奉懇即希 鑒照此上

呈省長爲第三次全省教育品展覽會徵集成績未齊展期開會並編列概算請核示文並指令

呈爲編送全省教育品展覽會概算表仰祈 鑒核事查接管卷內本年擬舉行吉林第三次全省教育品展覽會業經擬具簡章呈 鈞署指令內開據呈擬於民國十一年四月間舉行第三次全省教育品展覽會係爲徵集全省教育成績評定甲乙督促進步起見核閱簡章條文亦尙妥協應准如擬由 通行遵辦俾資觀感所需經費准即由官教育費積存項下核實開支仍編送概算書呈核仰即遵照簡章存此令等因在案嗣以各縣所送成績尙屬無多邊僻地方交通阻滯均未能如期選送擬展期至暑假後舉辦以廣徵集而資觀感茲經世選 核計開會所需經費編具概算書一份是否有當理合具文呈請 鈞署鑒核訓示遵行謹呈本年八月十一日奉

指令呈表均悉表列支配各數應准如擬辦理仰候令行財政廳查照表存此令

呈省長爲具報展覽會開會日期文並指令

呈爲具報展覽會開會日期仰祈鑒核事竊職 擬於本年舉行吉林第三次全省教育品展覽會業經擬具簡章並編列概算先後呈奉 鈞署核准在案茲查各教育機關所送成績漸次到齊擬於九月初

四日起至九月十日止爲開會期間所有呈報展覽會開會日期緣由理合備文呈請 鈞署鑒核示遵  
謹呈本年八月十八日奉

指令呈悉此令

咨 四道尹

知事

各學 校

教育機關

爲第三次全省教育品展覽會定於九月四日起至十日止爲開會期間文

爲咨行事查吉林第三次全省教育品展覽會原定於本年夏間舉行業經訂定簡章並出品一覽表及標  
記式樣分別咨令各在案嗣以交通阻滯各縣成績品多未能依限送到不得不酌量展期以廣徵集復  
經本廳呈奉 省長公署指令照准現查各教育機關所送成績品已漸次到齊自應開會展覽茲定於

相應咨行 校長

九月四日起至九月十日止爲開會日期除呈報並分行外合函令仰該所長即便遵照此令

知事 學董 館長

貴道尹請煩查照轉令商埠高等小學校知照此咨

函致 商務書館 中華書局 選送教育參考品到會陳列文

逕啓者本會定于九月四日起至十日止爲開會之期除關於教育成績品業由 教育廳長通令各學

校各教育機關遵章選送外 貴館所有圖書儀器一切教育用品足資參考者甚多如願送會陳列務請於八月二十八日以前將物品送至模範區第二高小院內本會事務所並請派 執事二員到會陳列俟閉會後仍由 貴館收回不誤此致

函請各機關代表屆期蒞會參觀文

逕啟者本會定于九月四日上午十時開會敦請 軍兩長暨各機關代表蒞會參觀以襄盛舉相應函

請 查照屆時 駕臨參觀無任榮幸專此奉布祇頌 台綏

函致警察廳 憲兵營 為展覽會期內請派 憲兵 照料文

敬啟者本會定于九月四日起至十日止為開會之期所有會場內外一切秩序端賴 軍維持方免紊

亂屆期務祈 遞派 警官一員 警士十名 憲兵六名 每日到會維持秩序至為盼禱此致

函二區警察署請于本會開幕期內在會場南首僻靜處酌增臨時崗位文

敬啟者本會開幕在即各處成績均經送齊惟稍或疎虞即易發生意外相應函請 查照即希轉飭二

區四隊于蒙古旗及本會迤南僻靜地方在本會開幕期內(九月四日起至十日止)臨是添加崗位藉

資防範至綉公誼此致

函致第一師範 中學 於展覽會開幕日派軍樂隊蒞會文

敬啟者本會定于九月四日上午十時開會敦請 軍兩長暨各機關代表及外賓到會參觀用特函請

貴校軍樂隊蒞會共襄盛舉並請 屆期先時惠臨爲盼此致

函請特別招待員文

敬啓者本會定於九月四日上午十時開會敦請 軍政兩長暨各機關代表及外賓蒞會參觀以襄盛舉  
素仰 執事學識宏通熱心公益用特函請 先生爲特別招待員務祈 慨允担任並懇 屆期早臨  
無任企盼專此奉布敬頌 政祺

函請電燈廠派匠到會裝設電燈文

敬啓者本會現定九月四日開幕擬裝用電燈數盞以資辦公前經派員與 貴廠接洽據云現因清理  
賬目須俟辦理完結後始能前來裝設等語查會期伊邇實屬迫不及待擬請 貴廠特別通融准即派  
人到會接線俾利進行至爲緬感此致

函致省垣中小各學校分日到會參觀文

敬啟者本會定於九月四日開會茲規定 日上午 時起至下午 時止爲 校團體展覽之期相  
應函達即希 查照此致

函致省垣各女學校分日到會參觀文

敬啓者本會定於九月四日開會茲規定六八兩日上午十時起至下午四時止招待女賓並爲各女學  
校團體展覽之期相應函達即希 查照此致

函請<sup>張器瞻</sup>為本會<sup>中等以上</sup>初<sup>于耀東</sup>等教育成績管理組組長文

逕啓者本會為陳列物品照料慎重起見業經擬具簡則函請各校分日選派學生按時到會幫同照管以期周密茲照簡章第五條之規定應于本會幹事中推定組長二人茲特公推 先生為<sup>中等以上</sup>初<sup>于耀東</sup>等教育成績管理組組長相應函達即請 查照為荷此致

函致各校選派學生按日到會幫同照管文

逕啓者本會陳列室物品紛繁照料不易茲為慎重起見除由招待部幹事分任各室招待並管理外另請 貴校每日選派學生 名分上下午兩班輪流到會幫同照管以期周密相應函達即希 查照為盼此致

附各校選派學生人數單

法政四人 省一師十六人

省中十六人 省女師十人

省女中八人 農工學校六人

毓文中學十人 職業學校十人

省模範四人 一師附屬四人

女師附屬四人 模範區十四人

勸學所十四人 私立乙種工業二人

改聘劉風竹爲本會審查會審查長文

逕啟者本屆教育品展覽會業經開幕對於各教育機關原送成績應按照簡章第十二條之規定由教育廳延聘專門人員組織審察會分別審查夙仰 執事學術深湛名重士林特奉函敦請爲審查會審查長希卽 查照爲荷順頌 台祺

改請本會審查會各股審查主任及審查員文

敬啟者本屆教育品展覽會所陳列各項成績自應依照原定呈准簡章由教育廳廳長延聘專門人員分別審查夙仰 執事學有專長特奉函敦請爲審查會 股審查員<sub>主任</sub> 希卽查照爲荷此致

附審查主任及各審查員名單

中學股審查主任兼特殊股主任張德懋

審查員 王蘭坡 關廣志 徐景堯 王蓮峯 武鼎符 臧文遠 何志堂 杜春岩 梁宗輿

穆木天 王樸山 黃中凱 李見龍 唐受伯 郎繼超 王彥之 傅慶侯 謝晉卿

何玉周 李彤甫 郝繼超 吉瑞甫 沈鶴清 祖玉璿 李宗周 武鳴周

小學股審查主任劉 爽

審查員 魏扶州 郭桐軒 徐叔鶴 王任寰 姜厚吾 王善符 王樹之 金鑄九 王厚庵

張矯如 吳驥賓 李樹權 高俊乾

學事股審查主任孫煒鄂

審查員 曲行簡 艾興吾 孫贊侯 谷香圃 邵松亭 劉子餘 劉震秦 楊雨生 季省吾

張叙倫

實業股審查主任邢炳南

審查員 李天民 龔文燦

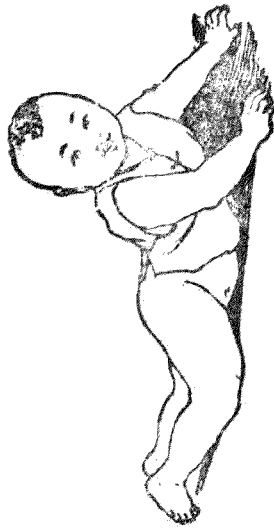





### 吉林第三次全省教育品展覽會簡章

- 第一條 本會徵集全省教育成績品藉資比較而策進步并以提倡學術上之創造發明爲宗旨
- 第二條 本會定名爲吉林第三次全省教育品展覽會
- 第三條 本會設于省城其會所由教育廳長指定之
- 第四條 本會設籌備處于教育廳
- 第五條 本會由教育廳長派員組織幹事會推定正副幹事長收發庶務陳列招待各幹事主任及幹事若干人辦理一切事宜具辦事細則另訂之
- 第六條 本會定于民國十一年四月一日開會展覽以七日爲限展覽規則另訂之
- 第七條 成績品之類別如左

#### (甲)學業成績品

(一)文學類 中外國文歷史地理等類及其他關於文學範圍內之成績屬之

(二)理科類 數學理化博物等類屬之

(三)技能類 手工圖畫縫紉刺綉等類屬之

(四)製作類 農工商及職業方面之製作物屬之

(五)採集類 平時採集之動植礦各種標本屬之

(乙)學事成績品學校勸學所及其他教育機關之教育行政成績如概況報告統計比較各表學區圖計畫書及其他適用簿冊等類屬之

(丙)通俗教育品講演稿本鄉土志通俗圖書館目錄新編小說戲劇彈詞以及其他關於通俗教育之書畫等類屬之

(丁)教育參攷品有關教育上之機械模型及其他足資參攷之物品屬之

第八條 前條(甲)項(一)至(五)類出品均須出自心裁并以各校現在職教員與肄業生為限

第九條 凡送會成績品每件須係以紙牌標記下列事項(一)出品機關(二)出品者姓名年齡籍貫

(三)出品名稱(四)製成年月(五)號數

學生出品應註某班某年級

第七條(乙)(丙)(丁)三項出品其性質非屬於個人者應免註本條(二)之標記

第十條 各種成績品以民國十一年三月十日為送省截止日期

第十一條 省立各校省會長春哈爾濱義務教育區立各校及省立圖書館通俗講演所所出成績品

由各該校長館長所長學董呈送教育廳交會陳列其餘成績除(丁)項參攷品由教育廳長函商各出品機關擇優選送外均由各縣知事彙送教育廳交會陳列

第十二條 本會成績品由教育廳長延聘或遴派專門人員組織審查會評定甲乙後分別等第核給

獎狀審查會簡則另訂之

第十三條 本會設置指評權收受參觀者對於某項出品之指評及其他意見書用備審查及將來改進之參攷

第十四條 本會經費于省教育費項下支給之

第十五條 本簡章自呈准後施行

### 吉林第三次全省教育品展覽會審查會審查規則

一本審查會爲審查各校成績便利起見分爲左之五股

中小各校學事成績股

中等教育股

小學教育股

實業教育股

特 殊 教 育 股

二本審查會設審查長一人每股設主任一人審查員無定額

三審查會於展覽閉會後開會審查自 月 日起至 月 日止屆時如未了結得延長之其每日審

查時間由各股自定

四於陳列場外得設審查室以備審查員休息研究之所

五審查出品每類當由三人以上擔任之

六審查各項成績其評定方法分爲右之二種

甲 學 生 成 績

(一) 每類出品按照同類同等學校同年級之成績各選擇優良者五分以評定其等級

(二) 每類出品如無同類同等學校同年級之成績可資比較得單獨評定之

(三) 各項成績品無論是否合組製造均以一件爲一份(但合組出品所得之分數應爲該組出品

人共得之分數)

乙 學 校 成 績

(一) 評得該校某類某年級之成績等差分數相加平均之即爲該校某類某年級所得分數

(二) 以該校某類各年級所得分數相加平均之即爲該校某類所得分數

(三)以該校各類所得分數相加平均之即為該校所得到品成績總分數

(四)各校成績品如經本會查出代作冒充及雷同抄寫等弊概不予分倘某校有犯以上諸弊兩項者由本會特別發表以昭儆戒

七學校及其他教育機關學事成績另行評定之

八有左列之一者概不審查

(一)不在蒐集範圍以內者

(二)關於校名學生姓名及年級有一不備載者

(三)參攷品

九評定各項成績分數列為三等

九十分以上者為特等

八十分以上者為甲等

七十分以上者為乙等

十各校及其他教育機關出品成績總平均分數合於上列等次者由會分別給予獎狀

十一各出品機關如有獨出心裁而具有創造能力之出品經審查員認為特別可采者另給該項出品之獎狀以資鼓勵

十二 審查完畢後各審查員應就担任品類將審查結果報告于主任彙轉審查長其報告表式另訂之  
十三 本則如有未盡事宜應由各股審查員酌量情形共同商訂經審查長認可行之

### 吉林第三次全省教育品展覽會陳列室管理簡則

一本會陳列各室除由招待部幹事分任各室招待並管理外另由省城各學校選派學生若干名按日到會輪流照管以昭慎重

二 每日分上下午兩班輪值管理上午十時至一時下午一時至四時

三 各室管理人在值班時間對於所有陳列之物品均應負責保護及整理之責

四 各校選派學生應於規定值班時間前三十分鐘到會以便分班接替在未交替以前不得卸責

五 各校選派學生分爲甲乙兩組甲組管理專門及中等教育成績乙組管理初等教育成績每組由本會幹事中推定組長一人其每日上下班之替換各室人數之分配均由組長任之

六 各校派任管理之學生須一律着制服其懸佩之徽章由本會製備發給

七 本簡則有未盡事宜得隨時修正之

### 觀覽須知

一本會自九月四日起至十日止爲展覽之期

一 展覽時間每日上午十時起至下午四時止

一本會展覽日期分配如次

四日敦請 軍省兩長暨各機關代表及外賓參觀普通來賓概不招待

五日男賓參觀

六日女賓及女學校團體參觀

七日男賓參觀

八日女賓及女學校團體參觀

九日中等以上各學校團體參觀

十日高小及國民各學校團體參觀

一本會入場券除省城各機關各團體由會直接分送外其在省城外各機關各團體有欲領券者可向本會職員辦事室接洽

一觀覽人入場應受本會職員之指導

一會場內不得攜帶各種物件

一會場各陳列室內不准吸食煙捲並不得隨意涕唾

一觀覽人不得擅動陳列物品

一觀覽人出入務須依照指定之路綫

一場內設有便所不得任意便溺

一觀覽人如違背本會規則或有其他妨碍秩序舉動得命其隨時退出

一觀覽人如欲詢問事件可向本會職員辦事處接洽



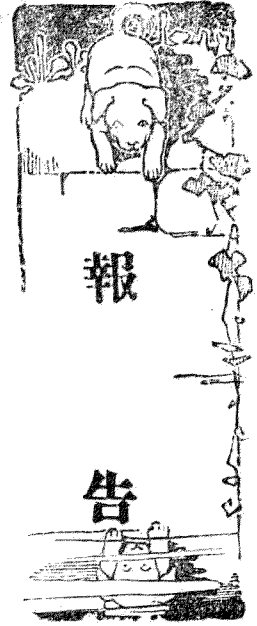

### 成績品之總數

本屆展覽會省縣各學校及其他教育機關出品總數為三萬二千六百八十一件(參考品不在內)較上屆增三分之一第一屆增四分之三以本省道路之艱險運輸之迂緩徵集成績乃有此數不可謂非進步也茲將各機關成績出品件數分類列表如左

### 各機關成績品件數分類表

省立各師範學校	出品件數別		學業成績學事成績
	出品機	出品件類	
2210	學	文	備考
1667	科	理	
1818	能	技	
335	作	製	
739	集	探	
74	表	圖	
	簿	冊	
	影	撮	
	錄	記	
	則	章	
	物	版出	
	品育教俗通		
6483	計合		

各縣高等小學校	各縣勸學所	各省辦義小學校	附屬立小學校	省立模範小學校	私立乙種工業學校	私立各中等學校	省立職業學校	省立甲種商業學校	省立各中學校
1304		1873	1827	571	42	130		133	711
1606		421	721	118	60	64		22	709
1867		1972	972	231	75	103	241	1	947
523		888	215		110	7	140	69	123
132		412	344						171
271	59	384	132		5	9	13	8	102
34		251	79	89	1			4	
61		20	65		2	5		9	
20								2	
									12
5818	59	6221	4353	1009	295	318	394	248	2775

總數	各縣講演所	省立通俗教育館	各縣國民學校
10257			1450
6360			972
10257			2030
2408			
1438			
1131			74
517			59
173			11
22			
118	14	92	
32681	14	92	4602

### 審查會之組織

本會之組織大致仍照上屆辦法分爲中小教育及特殊學事各股惟於中小各校爲便審查起見又按照展覽會學業成績品之規定分爲文學理科等若干類每類各請審查員一人或二人專任其事除各股主任外共有審查員四十餘人均由廳分別函聘以昭鄭重

### 審查各成績之標準

審查各項成績究以何者爲標準此實最要之一問題本屆徵集出品範圍廣博性質既屬各異目的又復不同鑑別評定甚非易易疊經各審查員詳切討論酌定標準如次

一 具體標準 以各成績品能符合學校或其他教育機關之目的及性質而具有創造能力者爲

上依次視其心得之多少而定其出品之等差

二分類標準 依各股之組織及成績品之類別分定如次

(甲) 學業成績

文學

國文……表情達意字斟句酌思想新穎議論正當(文言語體兼錄)

習字……筆法勁秀結構圓整行間勻稱

英文……作文翻譯文法正確詞句明暢富有意想

史地……圖表精確記述詳明

筆錄……記述詳備並能注意近代教育思潮

教育

圖表……正確而有條理

實習……(教生)評判詳確(教案)編製得當

數學……演算正確列式詳明

理科

理化……理論透澈實驗確當表解簡明

博物……圖表正確記述詳實

中等教育

初等  
教育

技能

手工……工作精良且切實用

圖畫……純取審美主義尤重寫生意匠等畫

縫紉……剪裁合度針齊線密

刺繡……形彩雅肖針密無痕

製作

農業……選製精當測驗詳備並能注重實際應用

工業……質料美固藝術精良並切社會需要

商業……簿記精詳調查確實

採集 分類詳確保存得法並可為直觀教授標本

文學

國語……明白通暢字跡整潔(文言語體兼錄)(習字)結構端正

英語……造句注重拚法及文法之正確習字注重整潔

史地……(試卷)詳明(筆記)整齊無訛(圖)顯明清楚

理科

算術……答案正確算式明淨

理科……(筆記)整潔無訛(圖解)正確明顯(試卷)對答簡明

手工……美觀切用

技能

圖畫……形正筆健設色勻淨

刺繡……手跡潔淨配色合宜

縫紉……針跡勻整細密

農業……選製優良理論明達

製作

工業……質美工良切於實用

商業……簿記詳明

(乙)學事成績

圖表……簡要適用觀察明瞭

簿冊……標列簡明並能實行填註

概況……編述真切

章則……條舉詳明便於實施

會議錄……記載詳實

出版物……內容完美

學校或  
其他教  
育機關

(丙) 通俗教育品

按此項成績品之審查自以適合地方情況及社會心理而足資啟迪者爲上惟本屆關於通俗成績除省立通俗教育館外各縣出品甚屬寥寥較上屆猶少此宜加注意者也

各校成績給獎辦法

此次給獎以出品之學校或其他教育機關爲單位個人非獨出心裁具有特長者概不給獎惟各機關出品成績種類多少不一有各類全送者有僅送一二類者若不折衷一適當標準則給獎殊難平允爰商定辦法如次

一各中等學校及高等小學校給獎以校爲單位國民學校除省辦義務教育及省立模範小學外均以縣爲單位

二各校出品以滿左列各種成績二分之一而其總平均分數在七十分以上者得給予獎狀

中等學校

國文 英文 (師範加教育) 史地 數學 物理化學 生理礦物 手工 圖畫

記 採集

高等小學

國文 英語 習字 算術 理科 歷史 地理 手工 圖畫

國民學校

國語 習字 算術 圖畫 手工

三各縣國民學校如有成績優異者得另行給予該校獎狀

四學事成績視其出品之種類參照第二條辦理

各校及其他教育機關得獎等次

本屆展覽會各校及其他教育機關學業成績列甲等者三十四校列乙等者四十一校學事成績列甲等者十有一列乙等者三十有一通俗教育品得獎者僅省立通俗教育館茲將各校及其他教育機關得獎等次列如左

學業成績

特等無

甲等

省立第一師範學校 省立女子師範學校 省立第二師範學校 省立第五師範學校 (以上師範) 省立女子中學校 省立第一中學校 私立毓文中學校 省立第四中學校 省立第二中學校 省立第三中學校(以上中學) 省立職業學校(以上職業) 省立女子師範附屬高等小學校 長春王氏私立自強小學校 寧安縣立高等小學校 吉林省立模範高等小



學校 吉林縣立第一高等小學校 長春縣立女子高等小學校 吉林縣立第二高等小學校  
理春縣立高等小學校 省立第一師範附屬高等小學校 吉林區立第一女子高等小學校  
(以上高等小學校) 私立乙種工業學校(以上乙種實業) 省立第一師範附屬國民學校  
省立女子師範附屬國民學校(以上國民學校)  
乙等

省立第四師範學校 省立第三師範學校(以上師範) 省立甲種商業學校(以上實業) 榆  
樹縣立高等小學校 扶餘縣立高等小學校 德惠縣立模範高等小學校 吉林區立第二女  
子高等小學校 雙城縣立第一高等小學校 伊通縣立高等小學校 樺甸縣立高等小學校  
吉林縣大綏河高等小學校 吉林縣立第一女子高等小學校 吉林縣密什哈站高等小學  
校 敦化縣立高等小學校 吉林縣其塔木高等小學校 長春縣立第一高等小學校 依蘭  
縣立高等小學校 阿城縣立高等小學校 磐石縣立高等小學校 吉林第四師範附屬高等  
小學校 吉林縣二道溝高等小學校(以上高等小學) 吉林省立模範國民學校 吉林省會  
義務教育模範區各國民學校 濱江義務教育各區國民學校 敦化縣國民學校 阿城縣國  
民學校 長春義務教育各區國民學校 磐石縣國民學校 樺甸縣國民學校 吉林縣國民  
學校 扶餘縣國民學校 綏德縣國民學校 賓安縣國民學校 雙陽縣國民學校 穆稜縣

國民學校 汪清縣國民學校 榆樹縣國民學校 五常縣國民學校 農安縣國民學校 濱

江縣國民學校 雙城縣國民學校(以上國民學校)

學事成績

特等無

甲等

省立第一師範學校 省立女子師範學校 私立毓文中學校 哈埠省立甲種商業學校 省

立職業學校(以上中等學校) 省立模範高等小學校 省立第一師範附屬高等小學校 磐

石縣女子高等小學校 吉林縣立第一高等小學校 長春私立自強小學校(以上高等小學

校) 省立女子師範附屬國民學校(以上國民學校)

乙等

省立第三師範學校 省立女子中學校 省立第二師範學校 省立第三中學校(以上中等

學校) 吉林縣立女子高等小學校 五常縣立高等小學校 省立女子師範附屬高等小學

校 榆樹縣立第一高等小學校 省會模範區立第一高等小學校(以上高等小學) 省模範

三區第四國民學校 哈埠省辦義務教育區立第一國民學校 哈埠省辦義務教育區立第二

國民學校 哈埠省辦義務教育區立第三國民學校 哈埠省辦義務教育區立第四國民學校

省模範三區第二國民學校 省模範三區第五國民學校 省模範三區第三國民學校 省模  
 範二區第四國民學校 省模範五區第一國民學校 省模範二區第一國民學校 省模範三  
 區第六國民學校 省模範四區第一國民學校 雙陽縣二區第三國民學校 琿春縣崇禮鄉  
 立第三國民學校 省模範三區第一國民學校 省模範二區第二國民學校 省模範四區第  
 二國民學校 省模範五區第四國民學校(以上國民學校) 長春城區義務教育事務所 磐  
 石縣勸學所(以上教育行政機關)  
 通俗教育成績  
 甲等

省立通俗教育館  
 甲等

### 各類成績分數之評定

各類成績由審查員依照審查會章第六七八條及給獎辦法各項之規定分別評定分數暨等次如左

(甲)學業成績

### 師範學校成績分數表

校	分	出
別	類	品
文	國	國
文	英	英
育	教	教
地	史	史
學	數	數
學	物	物
物	理	理
物	生	生
畫	工	工
圖	手	手
記	筆	筆
集	探	探
數	計	總
數	均	平
次	等	等
備		
註		

中學校成績分數表

省立女子中學校	校 分		省立第三師範學校	省立第四師範學校	省立第五師範學校	省立第二師範學校	省立女子師範學校	省立第一師範學校
	別	類						
87,22	文	國	78,00	84,50	83,00	84,50	84,00	89,27
98,00	文	英	60,00	85,00		72,50	78,93	82,62
82,50	地	史	75,00				70,00	82,75
	學	數		70,00	72,66		84,50	71,10
	學化理物		80,27	82,61	79,00	87,00	87,30	94,50
79,00	物鑛理生		75,00	68,90			84,15	80,00
99,40	畫圖工手		98,30		78,00		87,00	78,25
88,27	記	筆		84,35		95,50	89,80	97,80
91,83	集	探	80,00	83,25		95,00	83,90	85,17
698,2	數分計總		73,00	79,25	79,62	72,00	96,15	85,40
87,28	數分均平		619,6	637,9	487,7	506,7	845,7	847,3
甲	次	等	77,45	79,74	81,28	84,42	84,57	84,73
	備		乙	乙	甲	甲	甲	甲
	註							

甲乙種實業及其他職業學校成績分數表

私立乙種工業學校	省立職業學校	省立甲種商業學校	校名		分數	總計平均	等次
			名	品			
文國	工木	文國	名	品			
72	85	77,65	數	分			
術算	工金	文俄	名	品			
84	80	63	數	分			
工木	漆油	文英	名	品			
85	87,5	78,8	數	分			
工金	圖製	記簿	名	品			
95	70	79,2	數	分			
			名	品			
			數	分			
336,0	322,5	298,7	分數	總計			
84,00	86,25	74,68	分數	平均			
甲	甲	乙	次	等			
			備				
			註				

省立第三中學校	省立第二中學校	省立第四中學校	私立毓文中學校	省立第一中學校
87,75	83,00	85,85	92,60	90,90
77,00	65,38	79,50	87,57	82,92
68,67			77,70	85,05
78,80	75,00	79,27	88,45	88,00
79,00			81,70	
	95,05		83,00	76,25
98,40	98,20	99,03	94,93	97,86
83,65		84,17	87,90	93,00
83,25	85,00			82,50
656,5	501,6	420,8	693,9	696,5
82,08	83,60	84,16	86,74	87,06
甲	甲	甲	甲	甲

高等小學校成績分數表

吉林縣立第二高等小學校	長春縣立女子高等小學校	吉林省立第一高等小學校	吉林省立模範高等小學校	霧安縣立高等小學校	強長 春高 等王 氏私 立小 學自 校	附吉 屬林 高女 等子 小師 學校	校別		分 品 類 別
							數	別	
83,30	75,00	82,50	80,00	78,06	73,30	80,00	文	國	
72,50	83,50	80,00	80,78	84,27		84,12	文	英	
86,60	73,30	85,83	81,72	77,50	85,00	73,30	字	習	
79,63	76,67	78,85	88,50	74,00	79,00	80,50	術	算	
	82,30	73,16	89,16		94,00	89,40	科	理	
82,50	88,00	82,50	82,50			88,00	史	歷	
83,75	82,50	87,50	82,00	98,00		91,00	理	地	
80,00	86,12	91,25	84,60	91,00	88,00	91,28	工	手	
77,50	80,00	79,50	80,30	83,67	82,75	78,30	畫	圖	
6158	727,4	74,09	749,6	586,5	502,7	755,9	數分計總		
80,73	80,82	82,34	83,28	83,78	83,78	83,99	數分均平		
甲	甲	甲	甲	甲	甲	甲	次	等	
							備		

樺甸縣立高等小學校	伊通縣立高等小學校	雙城縣立第一高等小學校	吉林區立第二女子小學校	德惠縣立模範高等小學校	扶餘縣立高等小學校	榆樹縣立高等小學校	吉林區立第一女子小學校	省立高等第一小學師範	琿春縣立高等小學校
70,50	69,38	80,00	76,60		73,00	78,00	76,00		72,67
	78,60	80,00	70,75				71,00	84,20	
70,00			80,00		75,00		75,00		80,60
84,25	80,00	70,00	71,00	75,34			78,00	78,00	
			81,67			77,00	80,00	82,88	
								81,50	
				80,00	85,00	85,00	90,00	78,88	
82,50		86,50	89,00	81,34	82,50	81,67	88,00	76,66	82,50
80,00	85,00	77,67	79,00	80,00	84,00	78,00	83,00	79,50	86,00
388,4	312,9	314,2	553,05	316,7	499,5	399,7	641,0	561,1	321,8
77,69	78,23	78,54	79,01	79,17	79,90	79,93	80,12	80,16	80,44
乙	乙	乙	乙	乙	乙	乙	甲	甲	甲

附屬立高等小學師範校	磐石縣立高等小學校	阿城縣立高等小學校	依蘭縣立高等小學校	長春縣立第一高等小學校	吉林其塔木高等小學校	敦化縣立高等小學校	吉林密什哈站高等小學校	吉林縣立第一女子小學校	吉林大綏河高等小學校
68,33	68,33	71,00	70,00	68,28	70,00	69,00	67,00	63,30	68,50
		79,75							
		68,50	70,00	69,33		70,00	67,00	63,30	
76,25		75,75			81,67		92,25	80,00	96,50
					81,63			93,70	68,96
								80,00	
	77,50			76,67					
70,00	70,00		82,00	80,00	70,00	80,00			79,00
75,00	79,00	78,00	79,00	85,00		85,00	78,00		75,00
289,6	294,8	373,0	301,0	379,3	303,5	304,3	304,3	380,3	388,0
72,40	73,71	74,60	75,25	75,86	75,88	76,00	76,00	76,06	77,60
乙	乙	乙	乙	乙	乙	乙	乙	乙	乙



農女縣立女子高等小學校	雙陽縣立女子高等小學校	榆樹縣立女子高等小學校	雙城縣立第四高等小學校	長春區立第二高等小學校	雙城縣立第六高等小學校	長春商埠高等小學校	濱江縣立女子高等小學校	長春區立第一高等小學校	吉林縣二道溝高等小學校
									68,00
									68,67
									70,00
		76,50				77,50			80,67
				84,00		80,00		88,00	
	81,00	86,00			88,00	95,00	80,00		
80,00	79,00		82,00		80,00		89,00		70,00
800,0	160,0	162,5	820,0	840,0	168,0	252,5	169,0	88,00	357,3
80,00	80,00	81,25	82,00	84,00	84,00	84,17	84,50	88,00	71,47
									乙
								以下各校出品種類均未滿二分之一故未列等	

省 屬 立 高 等 小 學 校	附 屬 高 等 小 學 校	德 惠 縣 立 高 等 小 學 校	濱 江 縣 立 模 範 高 等 小 學 校	鞏 安 縣 立 女 子 高 等 小 學 校	吉 林 下 窪 子 屯 高 等 小 學 校	伊 通 縣 立 女 子 高 等 小 學 校	吉 林 烏 拉 鎮 高 等 小 學 校	雙 城 縣 立 女 子 高 等 小 學 校	阿 城 縣 立 女 子 高 等 小 學 校
		79,00	67,33		71,70				
		73,50			73,30		80,00		
73,25				77,50	93,27				
	80,00		85,00	80,00		80,00	82,50		80,00
	72,50	20,00	80,50			79,00	77,33	80,00	
732,5	152,5	232,5	232,8	157,5	238,3	159,0	239,8	800,0	800,0
73,25	76,25	77,50	77,61	78,75	79,42	79,50	79,94	80,00	80,00

扶餘縣立女子高等小學校	雙陽縣立高等小學校	汪清縣立高等小學校	磐石縣立女子高等小學校	吉林岔洛河高等小學校	穆稜縣立高等小學校	農安縣立高等小學校	雙城縣立第五高等小學校	五常縣立高等小學校	雙城縣立第三高等小學校
70,10	67,67	71,00	75,00	69,00	75,00		76,00		
		70,50							
	65,00		63,00	71,00					
	78,00					72,80		75,00	74,00
			75,00	79,00				70,00	
					70,00		70,00	74,00	72,00
701,0	210,7	141,5	213,3	289,0	145,0	728,0	146,0	219,0	146,0
70,10	70,22	70,75	71,10	72,25	72,50	72,80	73,00	73,00	73,00

國民學校成績分數表

省立女子師範附屬國民學校	省立第一師範附屬國民學校	校 別	分 出 品 類 別		農安縣立第二高等小學校	農安縣立高等小學校	濛江縣立高等小學校	汪清縣立第一高等小學校	吉林金家屯高等小學校
			數	別					
83,70	78,75	語 國			68,00		66,65	70,00	
77,88	77,91	字 習				72,80			70,00
79,44	81,11	術 算							
78,90	78,00	畫 圖							
83,75	91,25	工 手							
402,8	407,0	數分計總							
80,25	81,40	數分均平							
甲	甲	次 等			680,0	728,0	666,5	700,0	140,0
		備 註			63,00	72,80	66,65	70,00	70,00

扶餘縣國民學校	吉林縣國民學校	樺甸縣國民學校	磐石縣國民學校	阿城縣國民學校	長春省辦義務教育各區國民學校	敦化縣國民學校	哈埠省辦義務教育各區國民學校	吉林模範區各國民學校	吉林省立模範國民學校
70,50	68,49	72,00	69,20	70,30	68,67	70,25	73,00	73,07	74,58
64,50	73,59	70,00	73,75		71,13	70,00		73,46	67,50
	77,85	75,00	70,00		75,00	70,00	77,50	82,22	82,17
90,00	76,43	87,50	87,00	88,00	86,75	86,00	81,00	84,14	89,50
	80,18	75,00	80,00	70,00	80,00	90,00	85,00	82,87	85,00
225,0	276,5	379,5	380,0	228,3	361,6	366,3	316,5	395,8	398,8
15,00	75,30	75,90	76,00	76,10	76,31	77,25	79,13	79,15	79,75
乙	乙	乙	乙	乙	乙	乙	乙	乙	乙

伊通縣國民學校	雙城縣國民學校	濱江縣國民學校	農安縣國民學校	五常縣國民學校	榆樹縣國民學校	汪清縣國民學校	穆稜縣國民學校	雙陽縣國民學校	額穆縣國民學校
95,00	69,00	60,00	68,00	69,67	66,63	65,60	68,33	62,50	
	61,40	64,50	65,00	76,00	65,33	66,00		69,33	
	72,50		72,50		72,25			73,33	
		89,00	81,00		77,50	89,00	80,00	82,14	80,00
	79,17	70,00			85,00			85,00	70,00
	278,1	283,5	286,5	145,7	3367	220,0	148,3	372,3	150,0
	70,52	70,88	71,63	72,84	73,34	73,52	74,17	74,46	75,00
	乙	乙	乙	乙	乙	乙	乙	乙	乙
以下兩校出品種類未滿二分之一故不列等									

琿春縣國民學校
61.50

(乙)學事成績

省縣各學校及其他教育機關學事成績分數表

中	範			師	學校或其數 關育機
	私立毓文中學校	省立第二師範學校	省立第三師範學校	省立第一師範學校	
75	80	85	85	85	各項一覽表
			80	80	各項冊簿
	75	80	80		各項現狀及其他記錄
80	70	90	90	90	各種圖表及照片
90			85	90	各項印章及出版物
245	225	225	420	345	總計
81.6	75	75	84	86.2	平均
甲	乙	乙	甲	甲	等級
					備註

磐石縣立女子高等小學校	省立第一師範小學校	省立模範高等小學校	業			學			
			私立乙種工業學校	省立職業學校	哈埠省立甲種商業學校	省立第二中學校	省立第四中學校	省立第三中學校	省立女子中學校
	90	85	60	80	65	50	60	80	80
	81	86						69	
90	81				84		73	72	75
75	95	90		80	90		70	75	70
					85			70	
165	347	261		160	324		203	366	225
82.5	86.5	87		80	81		67.7	73.2	75
甲	甲	甲		甲	甲			乙	乙
						出品種類未滿三分之一		平均分數未滿七十分	



等

寧安縣立第一高等小學校	省模範區立第一女子高等小學校	雙城縣立第一高等小學校	省模範區立第一高等小學校	榆樹縣立第一高等小學校	省立第一女子師範附屬高等小學校	五常縣立高等小學校	吉林縣立第一女子高等小學校	長春私立自強小學校	吉林縣立第一高等小學校
60	55	55	60	55	65		65	82	65
	78	78	80	75	78	80	90	76	
		65		66.5					
70				85		65	75		95
								82	
130	130	198	140	28.2	143	145	235	240	160
65	65	66	70	70.5	71.5	72.5	78.3	80	80
			乙	乙	乙	乙	乙	甲	甲
		以下六校平均分數未滿七十分							



國

省模範二區第四國民學校	省模範三區第三國民學校	省模範三區第五國民學校	省模範三區第二國民學校	區哈 立埠 第省 四辦 國義 民務 學教 校育	區哈 立埠 第省 三辦 國義 民務 學教 校育	區哈 立埠 第省 二辦 國義 民務 學教 校育	區哈 立埠 第省 一辦 國義 民務 學教 校育	省模範三區第四國民學校	附省 屬立 國女 民子 學師 校範
60	60	60	60					60	85
90	90	90	90	85	85	85	85	95	80
				70	70	70	70		
150	150	150	150	155	155	155	155	155	165
75	75	75	70	77,5	77,5	77,5	77,7	77,5	82,5
乙	乙	乙	乙	乙	乙	乙	乙	乙	甲

民

省模範四區第二國民學校	省模範五區第四國民學校	省模範二區第二國民學校	省模範三區第一國民學校	彈春縣立第三高小附設 崇理鄉第二國民學校	雙陽縣二區第三國民學校	省模範四區第一國民學校	省模範三區第六國民學校	省模範一區第一國民學校	省模範五區第一國民學校
60	60	60	60	76	77	60	60	60	60
80	80	80	80	65	65	82	85	85	88
140	140	140	140	141	142	142	145	145	148
70	70	70	70	70,5	71	71	72,5	72,5	74
乙	乙	乙	乙	乙	乙	乙	乙	乙	乙



教 他 其			學						
哈埠省辦義務教育事務所	磐石縣勸學所	長春省辦義務教育事務所	雙城縣二區國民學校	雙陽縣立模範國民學校	雙陽縣立女子國民學校	樺甸縣立第一女子國民學校	省一師附屬國民學校	省立模範國民學校	省模範五區第五國民學校
65	70	72							60
			60	65	65	70	87	90	70
70	68	70							
	75	68							60
135	213	210							190
67.5	70.1	70							63.3
	乙	乙							
平均分數未滿七十分								以下各校出品種類未滿二分之一	







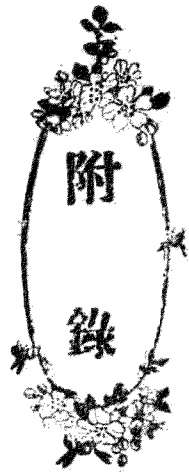

本會職員一覽表

姓名	號	本會任	務略
吳式	鏗詠	笙幹事長	吉林省視學
徐鴻	澤鏡	安副幹事長	省立第一中學校校長
朱文	錦雲	甫庶務部主任	省會義務教育模範區學董
湯	泉瑞	馨收發部主任	教育廳第三科科員
李景	繁雲	樵陳列部主任	省立職業學校校長
韓瑞	汾石	清招待部主任	吉林縣勸學所所長
張成	之器	瞻 <small>中等教育成績管理組 組長兼招待部幹事</small>	省立農工學校校長

歷

附錄

于化鯤	鯤躍	東	初等教育成績管理組 組長兼陳列部幹事	省立模範小學校校長
張文博	子厚	庶務部幹事		法政學校司事
張維	棕毅	忱	全上	省模範區事務員
朱慶祥	家瑞	全上		全上
葉開	甲葵	一	全上	全上
索榮	兆選	三	全上	省模範區事務所雇員
鄭永	清子	和	全上	全上
李宗魯	省	吾	收發部幹事	教育廳第一科科員
陳士璋	奉	莪	全上	全上
唐承恩		全上		教育廳事務員
劉玉蔭		全上		全上
趙子豐			陳列部幹事兼招待部 幹事	省立第一師範庶務員

劉政揆一之全上	劉政揆一之全上	省立職業學校職員
宋瑛珍庭全上	全上	
毛晉卿列三全上	省立第一師範附屬小學教員	
孫先野介眉陳列部幹事	省立女子師範文牘員	
郭鳳怡景韶全上	區立第一高等小學校長	
張清修竺三全上	吉林縣立師範講習所所長	
孟傳仁毅忱全上	吉林縣立第三高等小學校長	
信益三子謙全上	省立第一師範學監	
董紀臣握衡全上	全上	
劉翰章文忱全上	吉林縣視學	
董純善心一全上	吉林縣勸學所勸學員	
單興孝豫軒全上	吉林縣立第二高等小學校長	

張化昌	選三	全上	全上
楊鴻緒	秀章	全上	全上
王識權	守官	全上	省立第一中學雇員
邵洪建		全上	肄業南滿醫科大學
李共藩	利卿	招待部幹事	吉林勸學所二區學務委員
管中和	英華	全上	省模範區學務委員
趙經柢	英伯	全上	通俗講演所所長
胡綿書	天民	全上	省立模範學校主任教員
傅恩南	德浦	全上	勸學所五區學務委員
沙鍾溶	委哲	全上	勸學所勸學員
王覺民	醒吾	全上	勸學所六區學務委員
趙永祿	鶴軒	全上	縣立圖書館館長

本會審查會職員一覽表

姓名	號	本會任	務略
朱永	溶	禹	川全上
謝奎	星	伯	全上
鄭秉	璋	香	忱全上
于	涵	潤	波全上
谷連	芳	香	圃全上
韓光	潤	雨	農全上
吳衍	慶	英	倫全上
王世	孚	亞	曾全上
			勸學所九十區學務委員
			勸學所七八區學務委員
			省立女師範庶務員
			通俗教育館講演部主任
			勸學所四區學務委員
			出賦局會計科科长
			勸學所三區學務委員
			縣立模範學校校長
劉風	竹	冬	軒
			審查長
張德	懋	書	橋
			中等教育股兼特殊股 審查主任
			吉林省視學
			省立法政專門學校校長

安希元長民	謝中晉卿全上	杜景芳春岩全上	梁蔭曾宗輿全上	穆靜熙木天	王鍾蘭蓮峰全上	武兆銘鼎符全上	臧陸麟文遠全上	何雲祥志堂	孫煒鄂棣坡學事股審查主任	邢炳南士魁實業股審查主任	劉爽迪康小學股審查主任
中等教育股 史地審查				中等教育股 英文審查				中等教育股 國文審查	吉林省視學		省立第一中學教員
省立模範學校教員	前農工學校校長	省立農工學校教員	法政學校教務主任	留學日本第三高等學校	省立圖書館館長	法政學校教員	財政廳股長	省模範小學教員			

郭鳳琴桐軒	武場鳴武	王蘭坡	徐敬唐景堯	王葆會樸山	王樹椿延之	何蔭昌玉周	郎定遠繼紹	傅振遠慶侯	祖呈煦育璿	李又醇宗周	唐恩祿受百
小學股 國文審查	通俗教育審查	中等教育股 美術審查	中等教育股 美術審查	中等教育股 筆記審查	中等教育股 生理審查	中等教育股 採集審查	中等教育股 動植物審查	中等教育股 藥物審查	中等教育股 代數審查	中等教育股 幾何三角審查	中等教育股 算術審查
吉林一師畢業現任 一師教員	毓文中學校教員	畫家	省公署科員	留學日本早稻田大學	日本東洋醫院醫師	農工學校教員	北京農業專門學校畢業檢定小學教員委員會事務員	日本秋田礦專門學校畢業	省立農工學校教員	肄業北京高等師範	全上

魏啟宇扶州	姜尙麟厚吾	劉延祺松年	金鼎銘鑄九	高峻乾	吳憲祖象斌	張強矯如	王增坤厚菴	李植權	王競遠任寰	王樹之	王慶榮善符
<small>小學股 圖畫手工審查</small>	<small>小學股 理科審查</small>	<small>全上</small>	<small>小學股 地理審查</small>	<small>全上</small>	<small>全上</small>	<small>全上</small>	<small>小學股 算術審查</small>	<small>全上</small>	<small>小學股 英文審查</small>	<small>全上</small>	<small>全上</small>
吉林第一師範畢業現充一中教員	吉林師範博物科畢業現充一中女師教員	北京高師畢業現充一師教員	北京高師畢業現充一中教員	北洋工業專門學校畢業毓文中學教員	北京大學肄業現充一師教員	全上	北京高等師範畢業現充一中教員	毓文中學校畢業	北京高等師範畢業現充一中教員	北京高等師範畢業現充女師教員	吉林師範畢業現任一中教員



劉	張	季	邵	劉	谷	艾	曲	孫	龔	李	徐
勤	維	宗	永	嶽	連	慶	敬	繼	文	天	紹
震	孝	魯	年	宗	芳	餘	之	先	燦	民	康
秦	叙	省	松	子	香	興	行	鑽	卓		叔
全	倫	吾	亭	餘	圃	吾	簡	侯	珊	實	鶴
上	全	全	全	全	全	全	全	學	全	業	全
								事		審	
								審		查	
								查			
吉林法政專門學校畢業濱江縣視學	吉林檢定小學教員委員會常任委員	教育廳第一科科員	省立法政專門學校畢業	北京法專畢業省立師範教員	省立通俗教育館講演部主任	省立圖書館職員	北京高師畢業農工學校教員	北京高師畢業現充一師女師教員	日本岡山醫學專門畢業	省立農事試驗場場長	全上

楊雨生

全上

北京法政專門學校畢業

本會逐日觀覽人數表

月	日	團體或普通來賓	觀覽人數	備註
九月	四日	各機關及外賓	五七八九	是日普通來賓概不招待
九月	五日	男賓	八一五二	
九月	六日	女賓及各女校團體	七三二三	
九月	七日	男賓	八〇八一	
九月	八日	女賓及各女校團體	七七一	
九月	九日	中等各校團體	五九一一	
九月	十日	高小國民各校團體	五七九九	
合計			四八二二六	

