Газета городского округа
г. Переславль-Залесский

ПЕРЕСЛАВСКАЯ НЕДЕЛЯ

www.admpereslavl.ru

ВЫХОДИТ ПО ПЯТНИЦАМ

Издается с 1930 года
До июля 2000 года
выходила под названием
«КОММУНАР»

№ 1 (14260)
11 января 2019 года

16+

Всегда самые свежие новости ПЕРЕСЛАВЛЯ в социальных сетях

@NewsPereslavl

Подпишись и будь в курсе последних СОБЫТИЙ!

Реклама

Общественная приемная губернатора Ярославской области в городском округе г. Переславль-Залесский

ИНФОРМИРУЕТ

о том, что в межрайонной прокуратуре (Советская, 25. Тел. 8(980) 747-53-52)

в среду, 16 января, с 10.00 до 12.00

прием граждан ведет переславский межрайонный прокурор

ФОЛЬЦ Андрей Юрьевич

ПРОДОЛЖАЕТСЯ ПОДПИСКА
на газету «Переславская НЕДЕЛЯ» на первое полугодие 2019 года

ПОДПИСАТЬСЯ МОЖНО
в отделениях связи или в редакции по адресу: Кооперативная, 72

Подписка в редакции дешевле - всего 170 рублей.

В редакции всегда можно купить свежий номер газеты или отдельные ее номера ЗА 12 РУБЛЕЙ

Реклама

СЛУХовые АППАРАТЫ
цены от 5000 до 36000 руб. РАССРОЧКА*
14 января с 13.30 до 14.30
Аптека "Альтаир",
ул. Ростовская, 4 А (Переславль-Залесский)
АППАРАТЫ с КОМПЬЮТЕРНОЙ НАСТРОЙКОЙ и ВНУТРИУШНЫЕ.
Сдай старый аппарат - получи СКИДКУ до 2000 руб.**
Справки по тел. 8-912-85-25-719 www.аппаратыслуховые.рф
ИМЕЮТСЯ ПРОТИВОПОКАЗАНИЯ, ПРОКОНСУЛЬТИРУЙТЕСЬ СО СПЕЦИАЛИСТОМ
*Рассрочку предоставляет ИП Шамгунова С.Р.. Товар сертифицирован. Св-во № 305184129000010, выд.ИФНС г.Ижевск
**С информацией об организаторе акции, о правилах проведения, сроках, месте можно ознакомиться у продавца или по тел. 8-912-852-57-19
Реклама

Реклама

ПРОГНОЗ ПОГОДЫ
скидки до 10%
На правах рекламы
Самые холодные дни остались позади. В выходные нас ожидают циклон и серьезное потепление! Давление резко понизится, влажность увеличится. При южном ветре будет идти снег. Температура будет колебаться около нуля, возможен даже слабый плюс...
УЗИ
НЕВРОЛОГ
ОФТАЛЬМОЛОГ
ЭНДОКРИНОЛОГ
Спонсор прогноза погоды - аптечная сеть
«АЛЬТАИР» 3-45-00
В СЛУЧАЕ ПРОТИВОПОКАЗАНИЙ ПРОКОНСУЛЬТИРУЙТЕСЬ У СПЕЦИАЛИСТА

Управление муниципального контроля. Пять лет плодотворной работы

НА БЛАГО ГОРОДА

ТРИДЦАТОГО ДЕКАБРЯ МИНУВШЕГО ГОДА ИСПОЛНИЛОСЬ ПЯТЬ ЛЕТ СО ДНЯ СОЗДАНИЯ УПРАВЛЕНИЯ МУНИЦИПАЛЬНОГО КОНТРОЛЯ

Управлению муниципального контроля администрации города в самом конце 2018 года исполнилось пять лет. С 2013-го сотрудники Управления ежедневно и продуктивно работают на благо Переславля, его жителей и гостей...

Основные задачи Управления - осуществление муниципального земельного и жилищного контроля, контроля за сохранностью автомобильных дорог местного значения, за соблюдением Правил благоустройства в Переславле, контроля в сфере закупок товаров, работ и услуг для обеспечения муниципальных нужд... «Не наказывать, но предупреждать нарушения закона!» - такова главная цель создания УМК.

- Мы обеспечиваем соблюдение действующего законодательства, проводя мероприятия в рамках отведенных нам полномочий. Наше Управление не только выявляет нарушения в соответствующих сферах, но и принимает меры к их устранению. И, конечно же, основной задачей является предупреждение правонарушений, - говорит начальник Управления муниципального контроля Ирина Леонова. *- Зачастую физическое лицо или индивидуальный предприниматель только планирует что-то сделать - например, установить информационную конструкцию во весь фасад здания, в том числе и на объекте культурного наследия, и даже не понимает, что этим нарушает целый ряд законов и нормативных правовых актов. Наша задача - направить потенциальных нарушителей по верному пути, разъяснив нормы законодательства и подсказав, как избежать возможного правонарушения...*

Сегодня можно сказать, что за этот пятилетний промежуток времени у нашего Управления уже сложилась достаточно разноплановая история деятельности. Были и период становления, и наработка бесценного опыта, и достижение высоких результатов в повседневной работе, и успешное отстаивание позиции в судебных органах.

Первый, 2014 год, был годом становления. Велась разработка основной нормативной правовой базы, шло изучение опыта по всем направлениям деятельности, как муниципальных образований Ярославской области, так и других регионов России. Подбирались кадры, получали первый опыт запуска механизмов работы одновременно по всему функционалу, возложенному на Управление.

- По тем многочисленным направлениям деятельности, которыми мы занимаемся, мне необходимо было подобрать людей, которые умеют читать законодательство и применять его на практике, умеют разговаривать с нарушителями закона и устранять нарушения. Важно понимать, что из восьми человек штата за каждое направление деятельности отвечает практически один специалист. И понятно, что каждый человек должен быть уникальным, сообразительным... одним словом, универсальным. Мало того, необходима взаимозаменяемость, ведь люди могут заболеть или уйти в отпуск. Сотрудники должны быть сильными, высокопрофессиональными, грамотными. И вы знаете, все удалось! - продолжает Ирина Леонова.

Последующие годы по всем направлениям деятельности шла полноценная напряженная работа, были достигнуты определенные результаты, при этом отмечался ежегодный рост показателей контрольной работы. Только за два последних года сотрудниками Управления проведено более тысячи двухсот пятидесяти контрольных мероприятий, в ходе которых было выявлено почти две с половиной тысячи разного рода нарушений. За пять лет работы сложилась интересная статистика...

Окончание на 3 странице...

РОЖДЕСТВО В МУЗЕЕ

В музее-заповеднике состоялся двадцатый - юбилейный, праздник «Рождество в музее-2019». За два десятилетия интерес к нему не угас - ежегодно в музее собирается много гостей. И связано это прежде всего с тем, что найти себе занятие по душе здесь может каждый...

Это праздник для всех! Работники музея любят посетителей и ежегодно стараются сделать «Рождество в музее» новым и необычным, интересным, как для детей, так и для взрослых! С любовью организованное, двадцатое «Рождество в музее» не стало исключением.

Кто хотел увидеть произведения искусства - не были разочарованы, для них работали все музейные экспозиции. Для любителей сделать что-то своими руками проводились мастер-классы по изготовлению рождественских и новогодних подарков и открыток. Для желающих прекрасно провести время на улице, потанцевать и послушать музыку выступали фолк-группа «Бояре» из Москвы и цирковая группа «Зеленов-Шоу» со своей программой.

В помещениях проходили концерты: джаз в исполнении воинского духового оркестра, романсы в исполнении небезызвестной Галины Репьевой, игра на гитаре от лауреата международных конкурсов Татьяны Куренчаковой. Организаторы подготовили рождественский кукольный спектакль «Вертеп». Гости могли погадать и услышать предсказания, поводить хороводы и прокатиться с горки, загадать желание и погреться у костра...

А также принять участие в праздничной лотерее! Счастливчики стали обладателями замечательных призов, среди которых были смартфон, мультиварка и рождественский гусь!

Завершилось «Рождество в музее-2019» праздничным фейерверком, озарившим ночное небо и окрасившим его разноцветными огнями.

Мастер-классы для детей и взрослых

Звучит живая музыка от военного оркестра

На праздничной сцене на открытом воздухе

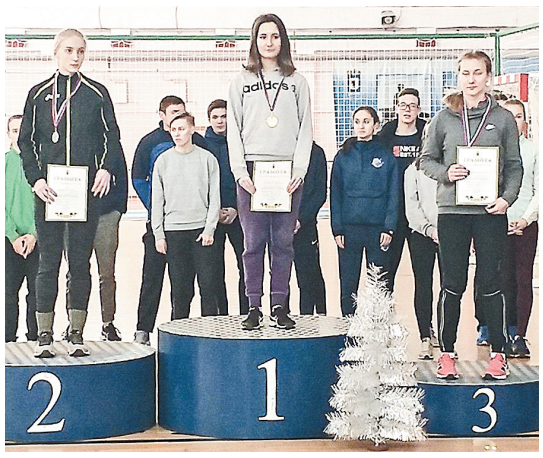

Знай наших!

ПЕРЕСЛАВЦЫ - В ПРИЗЕРАХ!

В понедельник и вторник в Ярославле проходило первенство региона по легкой атлетике в помещениях. Переславль представляли спортсмены, воспитанники тренеров спортивной школы Натальи Цветковой и Анастасии Темняковой...

Золотые медали на этот раз завоевать не удалось... Однако верно говорят, что главное не победа, а участие! И призовые места в копилке переславской сборной имеются!

Традиционно переславские легкоатлеты показывают на подобных соревнованиях весьма неплохие результаты. Вот и на этот раз серебряную медаль завоевала Полина Антонова в прыжках в высоту. В беге на полторы тысячи метров серебряным призером стал Алексей Петров. На короткой дистанции - 60 метров, второе место у Алены Терентьевой. На той же дистанции переславский легкоатлет Илья Градин взял бронзовую награду. Ксения Свиридова - самая юная представительница нашей команды, она младше своих соперниц на два-три года, также завоевала серебряную медаль в толкании ядра.

Общество

Охраняли порядок

С 31 декабря на первое января и с шестого на седьмое января - то есть в новогоднюю ночь и на Рождество, дни, традиционно напряженные по количеству правонарушений, казачья добровольная дружина имени святого благоверного князя Александра Невского совместно с сотрудниками полиции осуществляла охрану общественного порядка. В канун нового года содействие правоохранительным органам оказывали трое, а в Рождество Христово - сразу восемнадцать дружинников! Дежурства прошли без каких-то особых происшествий.

Молодой Переславль

Первые читатели

В первый рабочий день года «пришвинка» с нетерпением ждала первых читателей. Для каждого сотрудники библиотеки приготовили сюрприз...

И они не замедлили явиться! Кому-то нужна была книга по школьной программе, кто-то хотел почитать веселые истории. А некоторые говорили, что «умрут без хорошей книги в эти длинные каникулы!»

Библиотекари были рады читающим гостям и с нетерпением будем ждать их на протяжении всего года!

Ура! Каникулы!

КАРНАВАЛ НА ЛЬДУ

Новогодние праздники все отмечают по-разному. После череды застолий и походов в гости, многим хочется физической активности и движения! А значит, пора встать на коньки и принять участие в «Карнавале на льду», который по традиции проходил второго января на катке «Ледовый»...

Катание на коньках - это весело и увлекательно, а когда вокруг тебя скользят люди в костюмах, то просто здорово, ярко и необычно! Причем не только для детей, но и для взрослых. Красочную развлекательную программу подготовили сотрудники Управления культуры, туризма, молодежи и спорта при поддержке артистов творческой группы «ОПС».

Все с удовольствием играли с аниматорами в костюмах мультипликационных героев, катаясь при этом на коньках, веселились и фотографировались. В разгар праздника на лед вышел Дед Мороз. Дети и взрослые скользили в хороводе и загадывали желания. Жарко на льду все-таки бывает!

В финальной части праздника каждый, кто вышел на лед в карнавальном костюме, получил подарки от Деда Мороза и благотворительного фонда «Рождественская звезда».

ПЯТЬ ЛЕТ РАБОТЫ НА БЛАГО ГОРОДА

Окончание. Начало на первой странице

...Так, в 2015 году основной упор в работе был сделан на контроле за размещением рекламы на территории Переславля. Был проведен тщательный анализ всех рекламных конструкций и выявлено, какие из них установлены с нарушением закона «О рекламе». В этом случае Управлением выдавались предписания на демонтаж, и проводился демонтаж, либо добровольно владельцами, либо принудительно - администрацией.

А в 2016 году большое внимание уделялось проведению земляных работ. Ни юридические, ни физические лица не понимали, что на проведение любых работ, связанных с раскопами, необходимо получить разрешение в муниципалитете. Ситуацию удалось переломить только сегодня.

В позапрошлом году администрацией осуществлялось освобождение территории города от так называемого «визуального мусора»: шла очистка фасадов зданий от разноформатных информационных конструкций, плакатов, растяжек и прочего. Проводилась масштабная работа, при которой комиссией, в состав которой входили представители пяти структурных подразделений администрации, изначально проводилась оценка информационных конструкций на предмет их соответствия действующим на территории Переславля требованиям. Далее владельцам вывесок вручались предписания на их демонтаж в добровольном порядке. В случае, если демонтаж владельцами конструкций в установленный срок не проводился, осуществлялся принудительный демонтаж уже силами администрации.

В 2018 году произошло усиление муниципального земельного контроля. Выявлялись факты нецелевого использования земельных участков, например, для предпринимательской деятельности на участках, которые были предоставлены под индивидуальное жилищное строительство, а также факты самовольного занятия городской территории - в том числе в результате установки гаражей и разного рода нестационарных торговых объектов. Затем материалы направлялись в органы земельного надзора для рассмотрения вопроса о привлечении виновных к административной ответственности.

Ввиду того, что органы муниципального контроля в основном не наделены полномочиями по составлению и рассмотрению протоколов об административных правонарушениях, Управлением выстроено тесное взаимодействие с переславским отделом Управления Росреестра по Ярославской области; областными Департаментами государственного жилищного надзора и охраны объектов культурного наследия; контрольно-ревизионной инспекцией области и инспекцией административно-технического надзора. Специалисты этих структур на основе материалов УМК возбуждают административные дела и привлекают виновных к административной ответственности, пополняя штрафами бюджет.

Управление, конечно же, взаимодействует с прокуратурой и полицией: информирует их о признаках нарушений - для применения ими мер воздействия.

Всего по материалам контрольных мероприятий, проведенных УМК за два последних года, назначено административных штрафов: в 2017 году на сумму 302 тысячи рублей, в 2018 - 623 тысячи.

При этом, напоминаем, что деятельность Управления муниципального контроля направлена главным образом не на наказание виновных, а на предупреждение и устранение нарушений. И наказание следует лишь после того, как со стороны нарушителей не принимается мер к исправлению ситуации.

Глава городского округа Валерий Астраханцев на оперативном совещании в мэрии вручил сотрудникам Управления грамоты и благодарственные письма и подчеркнул, что все достижения - результат работы единой команды.

- Сегодня я могу сказать, что это одна из сильнейших структур в администрации города, которой мы очень гордимся. Это коллектив единомышленников, с сильным руководителем, у них есть «чувство локтя», они всегда приходят на выручку друг другу. Самое главное, когда перед Управлением муниципального контроля ставятся сложные задачи, я понимаю, что они с ними успешно справятся, - сказал Валерий Астраханцев.

Последнее в 2018 году заседание городской думы седьмого созыва состоялось 27 декабря. Народные избранники рассмотрели дюжину вопросов, по пяти были приняты решения о внесении изменений в бюджеты сельских поселений, района и города...

Вести из Думы

ПЕРЕДАТЬ. ИЛИ ПОДОЖДАТЬ?

Принято решение об изменениях в определении цен на земельные участки, находящиеся в муниципальной собственности при заключении договора купли-продажи без торгов. Также думцы заслушали доклад председателя контрольно-счетной палаты о проверке туристского информационного центра и утвердили план работы на первый квартал 2019 года.

Самым обсуждаемым стал вопрос о безвозмездной передаче в федеральную собственность нежилого помещения на улице Строителей, находящегося сегодня в аренде у «Почты России». Это отделение находится в неудовлетворительном состоянии, но капитальный ремонт в нем не проводится, поскольку «Почта России» не является собственником этого помещения. Межрегиональное территориальное управление Федерального агентства по управлению государственным имуществом направило в администрацию города обращение о передаче помещения в федеральную собственность. Однако никакого решения депутаты не приняли...

- Мы считаем, что преждевременно так быстро и оперативно реагировать по этому вопросу. Нам до конца не понятно, состоится ли последующее закрепление данного имущества за ФГУП «Почта России» после передачи помещения в федеральную собственность и готова ли почта оперативно привести его в надлежащий вид, - пояснил председатель городской думы Сергей Корниенко. *- Мы считаем, что «Почтой России» уже сегодня должны быть предприняты конкретные шаги по изменению условий для оказания соответствующих услуг населению...*

Сергей Васильевич пояснил, что депутаты готовы вернуться к рассмотрению этого вопроса позже...

ПРИМЕЧАНИЕ. В соответствии с законом находящееся в муниципальной собственности имущество, которое может находиться в федеральной собственности или собственности субъектов РФ, подлежит безвозмездной передаче в случае, если оно используется федеральными органами государственной власти, органами государственной власти субъектов РФ, государственными унитарными предприятиями и государственными учреждениями, созданными РФ и субъектами РФ, для целей, установленных в соответствии с настоящим Федеральным законом.

Культурный Переславль

СТРОИТЕЛЬ И ЛИТЕРАТОР

В центральной городской библиотеке имени А.П. Малашенко открылась книжная выставка ко дню рождения заслуженного строителя, члена Союза писателей России Михаила Корнилова. На выставке читатели могут познакомиться с его публикациями в альманахе «Литературный Переславль» и на страницах газет. Произведения Михаила Васильевича учат быть хозяевами своей земли и своему слову, сохранять историю и не сомневаться в богатстве русской души. Его творчество воспевает родину князя Александра Невского, труды его потомков, силу русского характера и любви. Особо отмечены заслуги автора на муниципальном, областном и федеральном уровнях в профессии строителя и на творческом поприще.

Благоустройство

ПОДВЕЛИ ИТОГИ ЗА ГОД

Под занавес уходящего года в администрации города состоялось заседание общественной комиссии по реализации муниципальной программы «Формирование современной городской среды». В начале заседания члены комиссии подвели итоги по проектам благоустройства, осуществленным в 2018 году...

Напомним, что осенью благоустроено два двора: в Чкаловском микрорайоне и на улице Пушкина. В каждом заасфальтированы дворовые проезды, устроены парковки, установлены лавочки и урны. В Чкаловском появились спортивные тренажеры, а на Пушкина - небольшой детский городок и дополнительное уличное освещение. Кроме того, преобразился сквер «Утиные пруды», расположенный на пересечении улиц Строителей и Магистральной. Здешний пруд очищен, по его периметру - деревянный парапет, а вдоль асфальтированных дорожек установлены удобные скамейки...

В 2019 году реализация программы по формированию комфортной городской среды продолжится. На заседании члены комиссии рассмотрели заявки и предложения от граждан по благоустройству, как дворовых, так и общественных территорий объединенного городского округа.

- Рассмотрение и оценка предложений о включении дворовых территорий в программу перенесены на период, когда выйдет соответствующее постановление Правительства Российской Федерации. Что касается общественных территорий, то новых заявок не поступало, но в соответствии с правилами предоставления субсидии мы имеем право воспользоваться результатами голосования по выбору общественных пространств, которое состоялось 18 марта 2018 года, - пояснила директор МКУ «Центр развития г. Переславля-Залесского» Ирина Корнилова.

Заметим, что в голосовании 18 марта победила территория сквера, который позже получил название «Утиные пруды», поэтому он и был благоустроен в текущем году. Далее голоса распределились следующим образом: за городской пляж проголосовали 2 тысячи 582 человека, за парк Победы - 2 тысячи 612, за Народную площадь - 2 тысячи 638.

Проект благоустройства Народной площади стал победителем конкурса Министерства строительства, на реализацию этого проекта в 2019 году выделено 75 миллионов рублей. Сейчас разрабатывается проект благоустройства набережной озера, который включает в себя территорию городского пляжа. Заявка по этому пространству также подана для участия в конкурсе Минстроя. Поэтому логично, что члены комиссии запланировали на следующий год благоустройство парка Победы.

Конечно же, не останутся без внимания и сельские территории! Так, в 2019 году планируется установка детского спортивно-игрового комплекса в Берендееве...

Спорт

РОЖДЕСТВЕНСКИЙ ТУРНИР

Не забывают переславские шахматисты своих предшественников. Тех, кто стоял у истоков шахматной истории города, отдал немало сил развитию в Переславле этой древней игры, в разные годы являлся чемпионом города или просто принимал активное участие в турнирах...

Вот и в ближайшую субботу, 12 января, состоится один такой турнир - в память о Федоре Фаттыхове, известном в прежние годы переславском шахматисте, человеке, по-настоящему влюбленном в шахматы. К сожалению, Федора Федоровича уже нет с нами... Но в Переславле его помнят, а шахматисты отметят его память очередным блицтурниром. Он пройдет в шахматном клубе. Начало в 11 часов.

А накануне празднования Рождества в Переславле прошел турнир, посвященный, конечно же, этому новогоднему празднику. Он проводился по правилам блица и собрал 16 ведущих шахматистов города.

По итогам многочасовой борьбы первое место занял студент Максим Дидин - это абсолютный результат. А собственно среди студентов победителем оказался его брат - Александр Дидин. Второе место в абсолюте - у экс-чемпиона города, кандидата в мастера спорта Николая Князева, третьим стал Андрей Соколов. В категории женщин победила Надежда Князева, на втором месте - Татьяна Жихар.

Радует, что, наряду с городскими, в турнирах принимают участие и шахматисты из района - из Рязанцева и Дубков. В этих населенных пунктах очень сильны шахматные традиции. И не случайно игроки из района занимают призовые места! Так, лучшим среди ветеранов на этот раз стал Анатолий Никитин - бывший учитель физкультуры рязанцевской средней школы.

Город и мы

С ПЕРВОГО РАЗА

Очередное заседание градостроительного совета состоялось 28 декабря в администрации. Провел его заместитель главы городского округа Ринат Бадаев. Были рассмотрены шесть дизайн-проектов размещения информационных конструкций и архитектурно-градостроительный облик двух зданий...

Большинство представленных проектов удовлетворили членов Совета и прошли согласование. На доработку отправлены дизайн-проекты трех вывесок, расположенных на фасаде зданий по улицам Ростовская, 50 лет комсомола и Маяковского. Также есть претензии к проекту салона красоты - его владельцу нужно собрать необходимый комплект документов.

- Заявители в последнее время серьезно относятся к проектам, обращаются за помощью к профессионалам и с первого раза получают положительный отклик в градостроительном совете, - отметил главный архитектор города Артем Цымбалов.

Районные будни

НОВЫЙ АВТОБУС ДЛЯ ШКОЛЫ

Заместитель председателя правительства области Виктор Неженец вручил директору дубковской школы Нине Беляевой ключи от автобуса (на фото)...

К девяти утра на занятия должны успеть дети из Курянинова, Погоста, Семеновки, Дубровиц, Михалева и Алексина. Автобус за день проезжает 140 километров, обслуживая три маршрута. А имеющийся у школы старый пазик свое давно отработал... Теперь возить ребят на занятия будет новый микроавтобус «Форд Транзит» на 22 посадочных места. Он современный и надежный, оборудован по последнему требованию, и, надо надеяться, будет долго служить на благо учеников.

УВЕДОМЛЕНИЯ и ИЗВЕЩЕНИЯ

ИЗВЕЩЕНИЯ О ПРОВЕДЕНИИ СОБРАНИЯ О СОГЛАСОВАНИИ МЕСТОПОЛОЖЕНИЯ ГРАНИЦ ЗЕМЕЛЬНОГО УЧАСТКА

Кадастровым инженером Галеевой Надеждой Викторовной (Номер регистрации в государственном реестре лиц, осуществляющих кадастровую деятельность 25020, СНИЛС 119-714-585 78, тел. 8-48535-3-75-97, почтовый адрес: 152023 Ярославская обл., г. Переславль-Залесский, ул. Октябрьская, д. 26, zemlemer_pereslavl@list.ru) в отношении земельного участка, расположенного по адресу: Ярославская обл., Переславский район, д. Чильчаги, ул. Центральная с кадастровым номером 76:11:050801:46 выполняются кадастровые работы по уточнению местоположения границ и площади земельных участков.

Заказчик кадастровых работ - **Балберова Валентина Николаевна** (г. Москва, ул. Свободы, д. 67, корп. 2, кв. 72).

Собрание заинтересованных лиц по поводу согласования местоположения границы состоится по адресу г. Переславль, ул. Октябрьская, д. 26 в 11.00 часов 13.02.2019 г. С проектом межевого плана земельного участка можно ознакомиться по вышеуказанному адресу.

Требования о проведении согласования местоположения границ участков на местности и обоснованные возражения о местоположении границы земельного участка после ознакомления с проектом межевого плана принимаются с 11.01.2019 г. по 13.02.2019 г. по вышеуказанному адресу. Смежные земельные участки, с правообладателями которых требуется согласовать местоположения границы: Ярославская обл., Переславский р-н, д. Чильчаги, смежные земельные участки в кадастровом квартале 76:11:050801.

При проведении согласования местоположения границ при себе необходимо иметь документ, удостоверяющий личность, а также документы о правах на земельный участок участок (часть 12 статьи 39, часть 2 статьи 40 Федерального закона от 24.07.2007г. № 221-ФЗ «О кадастровой деятельности»).

Кадастровый инженер Савинцева Светлана Сергеевна (идентификационный номер квалификационного аттестата 76-10-95), почтовый адрес: Ярославская обл., г. Переславль-Залесский., ул. Каретная, 27, СНИЛС: 069-240-967-88, 152020, 89056321787@mail.ru, выполняет кадастровые работы по уточнению границ земельного участка, расположенного по адресу: Ярославская обл., Переславский район, СНТ «Антоновка-3», уч. № 56, кадастровый номер 76:11:061401:118.

Заказчиком кадастровых работ является **Кузьмин Денис Анатольевич,** проживающий по адресу: г. Москва, ул. Саратовская, д. 10, корп. 1, кв. 19.

Собрание заинтересованных лиц по поводу согласования местоположения границ состоится 13.02.2019 г. в 11 часов по адресу: г. Переславль-Залесский, ул. Кузнецова, дом 1, офис 5, тел. 8-905-632-17-87.

Ознакомление с проектом межевого плана и обоснованные возражения по нему принимаются по указанному адресу в течение 30 дней со дня опубликования объявления.

Смежные земельные участки, с правообладателями которых требуется согласование границ: Ярославская обл., Переславский р-н., СНТ «Антоновка-3», смежные земельные участки в кадастровом квартале 76:11:061401.

При проведении согласования местоположения границ при себе необходимо иметь документ, удостоверяющий личность, а также документы о правах на земельный участок.

Кадастровый инженер Иваненко Антон Константинович (идентификационный номер квалификационного аттестата 76-16-469), почтовый адрес: Ярославская обл., г. Переславль-Залесский., мкр. Чкаловский, 35Д, кв. 6, 152025, СНИЛС: 069-241-736 79, 89159985248@mail.ru, выполняет кадастровые работы по уточнению границ земельного участка, расположенного по адресу: Ярославская обл., Переславский район, с. Купанское кадастровый номер 76:11:200104:34.

Заказчиком кадастровых работ является **Аксамит Людмила Анатольевна,** проживающая по адресу: г. Москва, ул. Малыгина, д. 8, кв. 120. Тел. 8 (903) 638-72-06.

Собрание заинтересованных лиц по поводу согласования местоположения границ состоится 13.02.2019 г. в 11 часов по адресу: г. Переславль-Залесский, ул. Ростовская, 27, офис 123, тел. 8-915-998-52-48.

Ознакомление с проектом межевого плана и обоснованные возражения по нему принимаются по указанному адресу в течение 30 дней со дня опубликования объявления.

Смежные земельные участки, с правообладателями которых требуется согласование границ: Ярославская обл., Переславский район, с. Купанское, смежные земельные участки в кадастровом квартале 76:11:200104 и 76:11:200107.

При проведении согласования местоположения границ при себе необходимо иметь документ, удостоверяющий личность, а также документы о правах на земельный участок.

Кадастровым инженером Зуевой Натальей Викторовной, квалификационный аттестат № 76-11-225, почтовый адрес:152025, Ярославская область, г. Переславль-Залесский, ул. Октябрьская, д.16, кв. 27, адрес электронной почты: malwa@inbox.ru, контактный телефон: 8(960)5391680, СНИЛС: 045-705-671-61, реестровый номер 14822, А СРО «Кадастровые инженеры» за № 4198, в отношении земельных участков, расположенных по адресам:

1. Ярославская область, Переславский р-н, СНТ «Химик-2», ул. 4, уч. 25, с кадастровым номером 76:11:131601:192,

2. Ярославская область, Переславский р-н, СНТ «Химик-2», ул. 4, уч. 27, с кадастровым номером 76:11:131601:106,

выполняются кадастровые работы по уточнению местоположения границ и площади указанных земельных участков.

Заказчик кадастровых работ - **Бекирова Ирина Александровна,** проживающая по адресу: г. Москва, ул. Ясеневая, д. 41, кор. 1, кв. 264.

Собрание заинтересованных лиц по поводу согласования местоположения границ состоится 13.02.2019 г. в 11 часов по адресу: г. Переславль-Залесский, ул. Разведчика Петрова, д. 1, тел: 8(960)5391680.

Ознакомление с проектом межевого плана и обоснованные возражения принимаются по указанному адресу в течение 30 дней со дня опубликования объявления.

Смежные земельные участки, с правообладателями которых требуется согласование границ: Ярославская область, Переславский р-н, СНТ «Химик-2», смежные земельные участки в кадастровом квартале:76:11:131601.

При проведении согласования местоположения границ при себе необходимо иметь документ, удостоверяющий личность, а также документы о правах на земельный участок.

Кадастровый инженер Дудюк Николай Иванович (адрес: г. Переславль-Залесский, ул. Пр. Набережная, д. 64, kompan_agent@mail.ru, 8(905)647-92-12, идентификационный номер квалификационного аттестата 76-10-17, СНИЛС: 051-465-221-31, реестровый номер 620, СРО Союз «Кадастровые инженеры») в отношении земельных участков расположенных по адресу: Ярославская область, Переславский р-н, ЗАО «Прогресс» выполняются кадастровые работы по образованию земельных участков для сельскохозяйственного производства из земель общей долевой собственности ЗАО «Прогресс» с кадастровым номером: 76:11:141201:94.

Заказчиком кадастровых работ является: **Слезавин Юрий Иванович,** почтовый адрес: Ярославская область, Переславский р-н, с. Воронцово, ул. Центральная, д. 10.

Собрание заинтересованных лиц по поводу ознакомления с проектом межевания и согласования местоположения границ земельных участков состоится по адресу: г. Переславль, ул. Комитетская, д. 8, в 10:00 13.02.2019.

С проектом межевания и межевым планом земельных участков можно ознакомиться по адресу: г. Переславль, ул. Комитетская, д. 8.

Обоснованные возражения по проекту межевания и межевого плана и требования о проведении согласования местоположения границ участков на местности принимаются с 11.01.2019 по 13.02.2019 по адресу: г. Переславль, ул. Комитетская, д. 8.

Смежные земельные участки, с правообладателями, которых требуется согласовать местоположения границы: земли общей долевой собственности ЗАО «Прогресс», лесоустроенные земли, находящиеся в пользовании ЗАО «Прогресс».

При проведении согласования местоположения границ при себе необходимо иметь документ, удостоверяющий личность, а также оригиналы документов о правах на земельный участок или пай в ЗАО «Прогресс» (часть 12 статьи 39, часть 2 статьи 40 Федерального закона от 24.07.2007 г. № 221-ФЗ «О кадастровой деятельности»).

Кадастровым инженером Ивановой Валентиной Павловной (квалификационный аттестат № 76-11-158) фирмы ООО «Земля и Недвижимость» (адрес: 152020, Ярославская область, г. Переславль-Залесский, ул. Советская, д.28., (8 48535) 6-01-46, e-mail: zemly-pz-buh@yandex.ru, ОГРН 1077608001459) в отношении земельных участков расположенных по адресу: Ярославская область, СНТ «Дубрава-1», улица 6, уч-к 95 к/№ 76:11:161501:926; улица 21, уч-к 381 к/№ 76:11:161501:911; выполняются кадастровые работы по уточнению местоположения границ земельных участков.

Заказчиком кадастровых работ являются:

Смирнов Иван Яковлевич, адрес места жительства: Россия, г. Москва, проезд Дежнева, д. 2 а, кв. 152

Сучков Леонид Павлович, адрес места жительства: г. Москва, ул. Амурская, д. 50, к. 1, кв. 69.

Собрание заинтересованных лиц по поводу согласования местоположения границ состоится по адресу: 152020, Ярославская область, г. Переславль-Залесский, ул. Советская, д. 28, (8 48535) 6-01-46 «13» февраля 2019 г. с 8.00 по 10.00 ч.

С проектом межевого плана земельного участка можно ознакомиться по адресу: 152020, Ярославская область, г. Переславль-Залесский, ул. Советская, д. 28, (8 48535) 6-01-46.

Обоснованные возражения по проекту межевого плана и требования о проведении согласования местоположения границ земельного участка на местности принимаются в письменном виде, в течение одного месяца с момента опубликования объявления по адресу: 152020, Ярославская область, г. Переславль-Залесский, ул. Советская, д. 28, (8 48535) 6-01-46.

Смежные земельные участки, с правообладателями которых требуется согласовать местоположение границ: Ярославская область, СНТ «Дубрава-1», в кадастровом квартале 76:11:161501.

При проведении согласования местоположения границ при себе необходимо иметь документ, удостоверяющий личность, и документы о правах на земельный участок.

Кадастровым инженером Новиковой Еленой Николаевной (квалификационный аттестат 76-13-339 от 21.02.2013 г. Ярославская область, г.Переславль-Залесский, ул. Разведчика Петрова, д. 8, кв. 60 телефон: 89605389766, e-mail: hellena_7171@mail.ru) в отношении земельного участка с кадастровым номером: 76:11:061601:139, расположенного по адресу: Ярославская область, Переславский район, СНТ «Солнечный», линия 13, участок 2, выполняются кадастровые работы по уточнению местоположения границы и площади.

Заказчиком кадастровых работ является **Колесникова Татьяна Александровна,** место нахождения по адресу: г. Москва, ул. Новоясеневский пр-т, корп. 1, д. 19, кв. 311. Собрание заинтересованных лиц по поводу согласования местоположения границ состоится по адресу: Ярославская область, г. Переславль-Залесский, ул. Кузнецова, д. 1, 3 этаж, офис № 9, телефон: (848535) 98-135 «13» февраля 2019 года с 10 часов 00 минут по 15 часов 00 минут.

С проектом межевого плана можно ознакомиться по адресу: Ярославская область, г. Переславль-Залесский, ул. Кузнецова, д. 1, 3 этаж, офис № 9, телефон: (848535) 98-135. Обоснованные возражения по проекту межевого плана и требования о проведении согласования местоположения границ земельных участков на местности принимаются в письменном виде, в течение одного месяца с момента опубликования объявления. Смежные земельные участки с правообладателями, которых требуется согласовать местоположение границы: земельные участки, расположенные в кадастровом квартале 76:11:061601.

При проведении согласования местоположения границ при себе необходимо иметь документ, удостоверяющий личность, а также документы о правах на земельный участок.

Кадастровым инженером Новиковой Еленой Николаевной (квалификационный аттестат 76-13-339 от 21.02.2013 г. Ярославская область, г. Переславль-Залесский, ул. Разведчика Петрова, д. 8, кв. 60, телефон: 89605389766, e-mail: hellena_7171@mail.ru) в отношении земельного участка с кадастровым номером : 76:11:061601:138, расположенного по адресу: Ярославская область, Переславский район, СНТ «Солнечный», линия 13, участок 1, выполняются кадастровые работы по уточнению местоположения границы и площади.

Заказчиком кадастровых работ является **Колесникова Татьяна Александровна,** место нахождения по адресу: г. Москва, ул. Новоясеневский пр-т, корп. 1, д. 19, кв. 311. Собрание заинтересованных лиц по поводу согласования местоположения границ состоится по адресу: Ярославская область, г. Переславль-Залесский, ул. Кузнецова, д. 1, 3 этаж, офис № 9, телефон: (848535) 98-135 «13» февраля 2019 года с 10 часов 00 минут по 15 часов 00 минут.

С проектом межевого плана можно ознакомиться по адресу: Ярославская область, г. Переславль-Залесский, ул. Кузнецова, д. 1, 3 этаж, офис №9 телефон: (848535) 98-135. Обоснованные возражения по проекту межевого плана и требования о проведении согласования местоположения границ земельных участков на местности принимаются в письменном виде, в течение одного месяца с момента опубликования объявления. Смежные земельные участки с правообладателями, которых требуется согласовать местоположение границы: земельные участки, расположенные в кадастровом квартале 76:11:061601.

При проведении согласования местоположения границ при себе необходимо иметь документ, удостоверяющий личность, а также документы о правах на земельный участок.

Кадастровым инженером Мазурок Александр Валерьевич (идентификационный номер квалификационного аттестата 76-11-221) почтовый адрес: г. Переславль-Залесский, ул. Советская д. 33, офис 114 (etalon_pereslavl@mail.ru) т. 8(48535) 6-26-77 в отношении земельного участка, расположенного по адресу: Ярославская область, Переславский район, ЗАО «Новоселье», К№ 76:11:031501:86 выполняются кадастровые работы по образованию земельных участков путем раздела с измененным земельным участком с кадастровым номером 76:11:031501:86.

Заказчиком кадастровых работ является: **ООО «Драфт»,** ОГРН: 1127608001157, ИНН: 7622017323, почтовый адрес: Ярославская область, Переславский р-н, Сельхоз земля, Кичибухино тер, тел. 8-962-202-00-23. Собрание заинтересованных лиц по поводу согласования местоположения границ состоится 13 февраля 2019 года в 10 часов по адресу: г. Переславль-Залесский, ул. Советская, дом 33, офис 114.

Ознакомление с проектом межевого плана и обоснованные возражение по нему принимаются по вышеназванному адресу с 11 января 2019 года.

Смежные земельные участки, с правообладателями которых требуется согласовать местоположение границы, расположены по адресу: Ярославская область, Переславский район, ЗАО «Новоселье», участки всех заинтересованных лиц граничащие с уточняемым земельным участком.

При проведении согласования местоположения границ при себе необходимо иметь документ, удостоверяющий личность, а также документы о правах на земельный участок.

Кадастровым инженером Мазурок Александр Валерьевич (идентификационный номер квалификационного аттестата 76-11-221) почтовый адрес: г. Переславль-Залесский, ул. Советская, 33 (etalon_pereslavl.com) т. 8-48535-6-26-77 в отношении земельного участка расположенного по адресу: Ярославская область, Переславский район, с. Новое, К№ 76:11:040202:308 выполняются кадастровые работы по уточнению местоположения границы земельного участка.

Заказчиком кадастровых работ является: **Аверкиев Алексей Александрович** прож: Ярославская обл., Переславский р-н, с. Новое, ул. Молодежная, д. 9, кв.1. Собрание заинтересованных лиц по поводу согласования местоположения границ состоится 13 февраля 2019 года в 10 часов по адресу: г. Переславль-Залесский, ул. Советская, дом 33, оф. 114.

Ознакомление с проектом межевого плана и обоснованные возражение по нему принимаются по вышеназванному адресу с 11 января 2019 года.

Смежные земельные участки, с правообладателями которых требуется согласовать местоположение границы, расположены по адресу: участки всех заинтересованных лиц граничащие с уточняемым земельным участком.

При проведении согласования местоположения границ при себе необходимо иметь документ, удостоверяющий личность, а также документы о правах на земельный участок.

Кадастровым инженером Эдельман Анастасией Викторовной (ООО «ГеоКадастр»), № квалификационного аттестата 76-11-266, выдан 20.10.2011 года, телефон 6-03-77, почтовый адрес: Ярославская область. Переславский район, с. Борисоглебская слобода, ул. Пейзажная, д. 20, e-mail (ososkova06@mail.ru) СНИЛС 076-718-976 22, реестровый номер 17347, А СРО «Кадастровые инженеры» за № 3391, в отношении земельного участка с кадастровым номером 76:11:200201:21, расположенного по адресу: Ярославская область, Переславский район, Купанский с/о, п. Талицы, выполняются кадастровые работы по уточнению местоположения границ земельного участка.

Заказчиком кадастровых работ является **Гаврилова Елена Владимировна** адрес: Московская область, Пушкинский район, пос. Челюскинский, ул. Б. Тарасовская, 108-69, тел. 8-48535-6-03-77

Собрание заинтересованных лиц по поводу согласования местоположения границ состоится по адресу: Ярославская область, г. Переславль-Залесский, ул. Кузнецова, д. 1, оф. 22 «13» февраля 2019 года в 09 часов 00 минут.

С проектом межевого плана земельного участка можно ознакомиться по адресу: Ярославская область, г. Переславль-Залесский, ул. Кузнецова, д. 1, оф. 22. Возражения по проекту межевого плана и требования о проведении согласования местоположения границ земельных участков на местности принимаются в течение месяца со дня опубликования объявления по адресу: Ярославская область, г. Переславль-Залесский, ул. Кузнецова, д. 1, оф. 22.

Смежные земельные участки, с правообладателями которых требуется согласовать местоположение границы:

1) смежные земельные участки (квартал 76:11:200201)

При проведении согласования местоположения границ при себе необходимо иметь документ, удостоверяющий личность, а также документы о правах на земельный участок, согласно части 12 ст. 39, части 2 статьи 40 ФЗ от 24.07.2007 года № 221 ФЗ «О кадастровой деятельности».

Кадастровый инженер Иваненко Антон Константинович (идентификационный номер квалификационного аттестата 76-16-469), почтовый адрес: Ярославская обл., г. Переславль-Залесский., мкр. Чкаловский, 35Д, кв. 6, 152025, СНИЛС: 069-241-736 79, 89159985248@mail.ru, выполняет кадастровые работы по уточнению границ земельного участка, расположенного по адресу: Ярославская обл., Переславский район, д. Никольское, кадастровый номер 76:11:070101:137.

Заказчиком кадастровых работ является **Залогин Сергей Васильевич,** проживающий по адресу: Московская область, г. Сергиев Посад, ул. Поварская наб., д. 27а. Тел. 8 (906) 634-10-00.

Собрание заинтересованных лиц по поводу согласования местоположения границ состоится 13.02.2019 г. в 11 часов по адресу: г. Переславль-Залесский, ул. Ростовская, 27, офис 123, тел. 8-915-998-52-48.

Ознакомление с проектом межевого плана и обоснованные возражения по нему принимаются по указанному адресу в течение 30 дней со дня опубликования объявления.

Смежные земельные участки, с правообладателями которых требуется согласование границ: Ярославская обл., Переславский район, д. Никольское, смежные земельные участки в кадастровом квартале 76:11:070101.

При проведении согласования местоположения границ при себе необходимо иметь документ, удостоверяющий личность, а также документы о правах на земельный участок.

Кадастровый инженер Иваненко Антон Константинович (идентификационный номер квалификационного аттестата 76-16-469), почтовый адрес: Ярославская обл., г. Переславль-Залесский., мкр. Чкаловский, 35Д, кв. 6, 152025, СНИЛС: 069-241-736 79, 89159985248@mail.ru, выполняет кадастровые работы по уточнению границ земельного участка, расположенного по адресу: Ярославская обл., Переславский район, д. Никольское,кадастровый номер 76:11:070101:136.

Заказчиком кадастровых работ является **Залогин Сергей Васильевич,** проживающий по адресу: Московская область, г. Сергиев Посад, ул. Поварская наб., д. 27а. Тел. 8 (906) 634-10-00.

Собрание заинтересованных лиц по поводу согласования местоположения границ состоится 13.02.2019г. в 11 часов по адресу: г. Переславль-Залесский, ул. Ростовская, 27, офис 123, тел. 8-915-998-52-48.

Ознакомление с проектом межевого плана и обоснованные возражения по нему принимаются по указанному адресу в течение 30 дней со дня опубликования объявления.

Смежные земельные участки, с правообладателями которых требуется согласование границ: Ярославская обл., Переславский район, д. Никольское, смежные земельные участки в кадастровом квартале 76:11:070101.

При проведении согласования местоположения границ при себе необходимо иметь документ, удостоверяющий личность, а также документы о правах на земельный участок.

Кадастровым инженером Титовой Татьяной Евгеньевной (адрес: г. Переславль, ул. Комитетская, д. 8, тел: 8(905)647-92-12, идентификационный номер квалификационного аттестата 76-10-22, titova-tatiana@mail.ru, СНИЛС: 06924207670, номер регистрации в государственном реестре лиц, осуществляющих кадастровую деятельность - 627, в отношении земельного участка с кадастровым номером 76:11:042701:9, расположенного по адресу: Ярославская область, р-н Переславский, с/о Глебовский, с. Выползова Слободка, ул. Чистопрудная, д. 17, выполняются кадастровые работы по уточнению местоположения границы земельного участка.

Заказчиком кадастровых работ является: **Малышева Ирина Леонидовна,** почтовый адрес: г. Москва, Ясный пр-д, д. 32, корп. 1, кв. 140

Собрание заинтересованных лиц по поводу согласования местоположения границ состоится по адресу: г. Переславль, ул. Комитетская, д. 8, в 10:00 часов 13.02.2019.

С проектом межевого плана земельного участка можно ознакомиться по адресу: г. Переславль, ул. Комитетская, д. 8. Возражения по проекту межевого плана и требования о проведении согласования местоположения границ участков на местности принимаются в течение 30 дней со дня опубликования объявления по адресу: г. Переславль, ул. Комитетская, д. 8. Смежные земельные участки, с правообладателями которых требуется согласовать местоположения границ: Ярославская область, р-н Переславский, с/о Глебовский, с. Выползова Слободка, ул. Чистопрудная.

При проведении согласования местоположения границ при себе необходимо иметь документ, удостоверяющий личность, а также документы о правах на земельный участок.

Кадастровым инженером Гливенко Анной Александровной (Номер регистрации в государственном реестре лиц, осуществляющих кадастровую деятельность 12776, СНИЛС 069-240-704 67, тел. 8-48535-3-75-97, почтовый адрес: 152023 Ярославская обл., г. Переславль-Залесский, ул. Октябрьская, д. 26, 2007anna2007@mail.ru) в отношении земельного участка, расположенного по адресу: Ярославская область, Переславский район, СНТ «Лесная поляна» (ранее СТ «Колос»), участок № 144 с кадастровым номером 76:11:044301:262 выполняются кадастровые работы по уточнению местоположения границ и площади указанного земельного участка.

Заказчик кадастровых работ - **Еремин Андрей Викторович** (г. Москва, ул. Большая Черкизовская, д. 3, корп. 2, кв. 96).

Собрание заинтересованных лиц по поводу согласования местоположения границы состоится по адресу г. Переславль, ул. Октябрьская, д. 26 в 11.00 часов 13.02.2019 г. С проектом межевого плана земельных участков можно ознакомиться по вышеуказанному адресу. Обоснованные возражения по проекту межевого плана и требования о проведении согласования местоположения границ участков на местности принимаются с 11.01.2019 г. по 13.02.2019 г. по вышеуказанному адресу. Требуется согласование границ земельного участка со смежными правообладателями участков: Ярославская обл., Переславский район, СНТ «Лесная Поляна», смежные земельные участки в кадастровом квартале 76:11:044301. При проведении согласования местоположения границ при себе необходимо иметь документ, удостоверяющий личность, а также документы о правах на земельный участок (часть 12 статьи 39, часть 2 статьи 40 Федерального закона от 24.07.2007 г. № 221-ФЗ «О кадастровой деятельности»).

Кадастровым инженером Ивановой Валентиной Павловной (квалификационный аттестат № 76-11-158) фирмы ООО «Земля и Недвижимость» (адрес: 152020, Ярославская область, г. Переславль-Залесский, ул. Советская, д.28, (8 48535) 6-01-46, e-mail: zemly-pz-buh@yandex.ru, ОГРН 1077608001459) в отношении земельного участка расположенного по адресу: Ярославская область, Переславский р-н, СНТ «Химик-2», улица 7, участок 46, к/№ 76:11:031601:610, выполняются кадастровые работы по уточнению местоположения границ земельного участка.

Заказчиком кадастровых работ является: **Жмыкова Ирина Петровна,** адрес места жительства: Россия, г. Москва, ул. Чертановская, д. 30, к. 1, кв. 2.

Собрание заинтересованных лиц по поводу согласования местоположения границ состоится по адресу: 152020, Ярославская область, г. Переславль-Залесский, ул. Советская, д. 28, (8 48535) 6-01-46 «13» февраля 2019 г. с 8.00 по 10.00 ч.

С проектом межевого плана земельного участка можно ознакомиться по адресу: 152020, Ярославская область, г. Переславль-Залесский, ул. Советская, д.28, (8 48535) 6-01-46.

Обоснованные возражения по проекту межевого плана и требования о проведении согласования местоположения границ земельного участка на местности принимаются в письменном виде, в течение одного месяца с момента опубликования объявления по адресу: 152020, Ярославская область, г. Переславль-Залесский, ул. Советская, д.28, (8 48535) 6-01-46.

Смежные земельные участки, с правообладателями которых требуется согласовать местоположение границ: Ярославская область, Переславский р-н, СНТ «Химик-2», в кадастровом квартале 76:11:031601.

При проведении согласования местоположения границ при себе необходимо иметь документ, удостоверяющий личность и документы о правах на земельный участок.

ПОНЕДЕЛЬНИК, 14 января

05.00 Телеканал «Доброе утро»
09.00, 03.00 Новости
09.15 «Сегодня 14 января. День начинается» 6+
09.55 «Модный приговор» 6+
10.55 «Жить здорово!» 16+
12.00, 15.00 Новости с субтитрами
12.15, 17.00, 18.25 «Время покажет» 16+
15.15 «Давай поженимся!» 16+
16.00, 03.45 «Мужское / Женское» 16+
18.00 Вечерние новости с субтитрами
18.50, 02.35, 03.05 «На самом деле» 16+
19.50 «Пусть говорят» 16+
21.00 Время
21.45 Т/с Премьера. «Султан моего сердца» 16+
23.35 Д/с Премьера. «Самые. Самые. Самые». Проект Владимира Познера и Ивана Урганта 16+
00.35 Т/с «Секретарша» 16+

РОССИЯ 1

05.00, 09.25 Утро России
09.00, 11.00, 14.00, 20.00 Вести
09.55 «О самом главном» 12+
11.25, 14.25, 17.00, 20.45 Вести. Местное время
11.40, 03.20 «Судьба человека с Борисом Корчевниковым» 12+
12.50, 18.50 «60 минут» 12+
14.40 Т/с «Тайны госпожи Кирсановой» 12+
17.25 «Андрей Малахов. Прямой эфир» 16+
21.00 Т/с «Круговорот» 12+
01.20 Т/с «Только о любви» 12+

ТВЦ

06.00 «Настроение»
08.05 Х/ф «Свадьба с приданым» 6+
10.35 Д/ф «Тихая, кроткая, верная Вера...» 12+
11.30, 14.30, 19.40, 22.00 События
11.50, 04.05 Т/с «Чисто английское убийство» 12+
13.40 Мой герой 12+
14.50 Город новостей
15.05, 02.15 Т/с «Мисс Марпл Агаты Кристи» 12+
17.00 «Естественный отбор» 12+
17.50 Т/с «Завещание принцессы» 12+
20.00 Петровка, 38 16+
20.20 «Право голоса» 16+
22.35 «Образ России». Спецрепортаж 16+
23.05 «Знак качества» 16+
00.00 События. 25-й час
00.35 «Прощание. Евгений Примаков» 16+
01.25 Д/ф «Лени Рифеншталь. Остаться в Третьем рейхе» 12+
05.30 Д/с Большое кино 12+

НТВ

05.00, 06.05, 07.05 Т/с «Преступление будет раскрыто» 16+
06.00, 07.00, 08.00, 10.00, 13.00, 16.00, 19.00, 23.50 Сегодня
08.05 Т/с «Мухтар. Новый след» 16+
10.20 Т/с «Морские дьяволы-2» 16+
13.25 Обзор. Чрезвычайное происшествие
14.00 Т/с «Морские дьяволы. Северные рубежи» 16+
16.25 Т/с «Невский» 16+
19.40 Т/с «Паутина-11» 16+
00.00 Т/с «Этаж» 18+
01.35 Т/с «Омут» 16+
03.25 Т/с «Шериф-2» 16+

РОССИЯ К

06.30, 07.00, 07.30, 10.00, 15.00, 19.30, 23.45 Новости культуры
06.35 Д/с «Пешком...»
07.05, 20.05 «Правила жизни»
07.35 Т/с «Сита и Рама»
08.40 Д/с «Первые в мире»
08.55, 22.55 Т/с «Эйнштейн» 16+
10.15 «Наблюдатель»
11.10, 01.40 XX век
12.25, 18.45, 00.45 «Власть факта»
13.05, 00.05 Д/ф «Фома. Поцелуй через стекло»
13.45 Д/ф «Роман в камне»
14.15 Д/ф «Ролан Пети. Между прошлым и будущим»
15.10 Д/с «На этой неделе... 100 лет назад»
15.40 Полина и Ксения Кутеповы, Мадлен Джабраилова, Галина Тюнина в спектакле «Волки и овцы»
18.15 Камерная музыка. Элисо Вирсаладзе и Квартет имени Давида Ойстраха
19.45 «Главная роль»
20.30 «Спокойной ночи, малыши!»
20.45 Д/с «Цивилизации»
21.45 Сати. Нескучная классика...
22.25 «Те, с которыми я...»
01.30 Цвет времени

06.30, 07.30, 18.00, 00.00, 06.25 «6 кадров» 16+
06.50 «Удачная покупка» 16+
07.00, 12.45, 02.30 Д/с «Понять. Простить» 16+
07.50, 04.25 «По делам несовершеннолетних» 16+
09.55 «Давай разведёмся!» 16+
10.55, 03.40 «Тест на отцовство» 16+
11.55, 03.00 Д/с «Реальная мистика» 16+
13.55 Х/ф «Ворожея» 16+
19.00 Х/ф «Не уходи» 16+
23.00 Т/с «Женский доктор-2» 16+
00.30 Т/с «Предлагаемые обстоятельства» 16+
06.00 «Домашняя кухня» 16+

05.00, 04.30 «Территория заблуждений» с Игорем Прокопенко 16+
06.00 «Документальный проект» 16+
07.00 «С бодрым утром!» 16+
08.30, 12.30, 16.30, 19.30, 23.00 «Новости» 16+
09.00 «Военная тайна» с Игорем Прокопенко 16+
12.00, 16.00, 19.00 «Информационная программа 112» 16+
13.00, 23.25 «Загадки человечества с Олегом Шишкиным» 16+
14.00 «Засекреченные списки» 16+
17.00 «Тайны Чапман» 16+
18.00, 03.40 «Самые шокирующие гипотезы» 16+
20.00 Х/ф «Перевозчик» 16+
21.50 «Водить по-русски» 16+
00.30 Х/ф «Подъём с глубины» 16+
02.20 Х/ф «Навстречу шторму» 16+

07.00, 08.00, 21.00 Где логика? 16+
09.00 Дом-2. Lite 16+
10.15 Дом-2. Остров любви 16+
11.30, 01.05 «Бородина против Бузовой» 16+
12.30, 13.00, 13.30, 14.00, 14.30, 15.00, 15.30, 16.00, 16.30, 17.00, 17.30, 18.00, 18.30 Т/с «Ольга» 16+
19.00, 19.30, 20.00, 20.30 Т/с «СашаТаня» 16+
22.00 Однажды в России 16+
23.00 Дом-2. Город любви 16+
00.00 Дом-2. После заката 16+
02.05, 03.00, 03.45, 04.35 «Stand Up» 16+
05.10, 06.00 Импровизация 16+

СТС

06.00 Ералаш 0+
06.15 Х/ф «Таймлесс-3. Изумрудная книга» 12+
08.30 М/с «Том и Джерри» 0+
09.30 Х/ф «Ведьмина гора» 12+
11.25 Х/ф «Прометей» 16+
14.00 Т/с «Ивановы-Ивановы» 16+
20.00 Т/с Премьера! «Молодёжка» 16+
21.00 Х/ф «Форсаж» 16+
23.10, 00.30 «Уральские пельмени» 16+
23.30 «Кино в деталях» с Фёдором Бондарчуком 18+
01.00 Т/с «Молодёжка» 16+
02.00 Х/ф «Сеть» 16+
03.55 Т/с «Дневник доктора Зайцевой» 16+
04.45 Т/с «Крыша мира» 16+
05.35 Музыка на СТС 16+

ЧЕ

06.00 М/ф «Мультфильмы» 0+
07.15 «Улетное видео» 16+
07.50 «Удачная покупка» 16+
08.10, 00.00 «Дорожные войны» 16+
10.50, 21.00 «Решала» 16+
13.00 «Идеальный ужин» 16+
15.00, 04.30 Т/с «Дикий» 16+
18.00 «КВН на бис» 16+
19.30, 23.00 «Дорожные войны. Лучшее» 16+
20.00 «Дорожные войны 2.0» 16+
01.00 «+100500» 18+
02.00, 03.35 Т/с «Больница Никербокер» 18+

+0

05.00, 04.35 «Супермодель тридцать плюс» 16+
05.55 «Europa plus чарт» 16+
06.45 Т/с «Секрет тропиканки» 16+
08.50, 19.00 Т/с «Клон» 16+
10.50 «Мастершеф» 16+
15.25 «Моя свекровь - монстр» 16+
17.30 «Обмен жёнами» 16+
21.00 «Я стесняюсь своего тела» 16+
00.50 «В теме» 16+
01.15 Т/с «Мыслить как преступник» 16+
03.20 «Верните мне красоту» 16+
04.15 Популярная правда 16+

ЗВЕЗДА

06.00 Сегодня утром
09.00, 13.00, 18.00, 23.00 Новости дня
09.15, 10.05, 13.15 Т/с «Спецотряд «Шторм» 16+
10.00, 14.00 Военные новости
14.05 Т/с «Псевдоним «Албанец» 12+
18.40 Д/с «Граница. Особые условия службы» 12+
19.35 «Скрытые угрозы» с Николаем Чиндяйкиным 12+
20.20 Д/с «Загадки века с Сергеем Медведевым» 12+
21.10 «Специальный репортаж» 12+
21.35 «Открытый эфир» 12+
23.15 «Между тем» с Наталией Метлиной 12+
23.45 Т/с «Последний бронепоезд» 16+
04.10 Х/ф «Где 042?» 12+
05.25 Д/с «Хроника Победы» 12+

5

05.00, 09.00, 13.00, 22.00, 03.45 «Известия»
05.20, 06.05, 06.50, 07.50, 08.50, 09.25, 10.10, 11.05, 12.00 Т/с «Убойная сила» 16+
13.25, 14.15, 15.10, 16.05, 17.00, 17.50, 03.50, 04.35 Т/с «Дельта» 16+
18.50, 19.35, 20.20, 21.10, 22.25 Т/с «След» 16+
23.15 Т/с «Свои» 16+
00.00 «Известия. Итоговый выпуск»
00.25, 01.20, 02.15, 03.00 Т/с «Жених» 16+

МАТЧ!

06.00 Д/с «Вся правда про...» 12+
06.30, 18.50 «ФутБОЛЬНО» 12+
07.00, 08.55, 11.40, 13.25, 16.00, 19.20, 22.15 Новости
07.05, 13.30, 16.05, 19.25, 22.25, 00.55 Все на Матч!
09.00, 14.00 «Дакар-2019» 12+
09.30 Биатлон с Дмитрием Губерниевым 12+
10.00 Биатлон. Кубок мира. Эстафета. Женщины. Трансляция из Германии 0+
11.45 Биатлон. Кубок мира. Эстафета. Мужчины. Трансляция из Германии 0+
14.10 Футбол. «Барселона» - «Эйбар». Чемпионат Испании 0+
16.50 Футбол. «Эвертон» - «Борнмут». Чемпионат Англии 0+
19.55 Гандбол. Россия - Германия. Чемпионат мира. Мужчины. Прямая трансляция из Германии
21.45 Профессиональный бокс и смешанные единоборства. Лучшие бойцы-2018. Специальный обзор 16+
22.55 Футбол. «Манчестер Сити» - «Вулверхэмптон». Чемпионат Англии. Прямая трансляция
01.30 Футбол. «Марсель» - «Монако». Чемпионат Франции 0+
03.30 Футбол. «Атлетик» (Бильбао) - « Севилья». Чемпионат Испании 0+
05.20 «Десятка!» 16+
05.40 «Монако. Ставки на футбол» 12+

ДОМ КИНО

05.45 Х/ф «Старики-разбойники» 0+
07.20 Х/ф «Новогодний переполох» 16+
08.55 Х/ф «Принцесса на бобах» 12+
11.05 Х/ф «Мы с вами где-то встречались» 0+
12.45 Х/ф «Одиноким предоставляется общежитие» 12+
14.25 Х/ф «Мимино» 12+
16.15 Х/ф «Экипаж» 12+
19.00 Т/с «Убойная сила» 16+
23.00 Т/с «Улицы разбитых фонарей» 16+
02.30 Х/ф «Американ бой» 16+
04.25 Х/ф «Не горюй!» 6+

МИР

06.00, 10.10 Т/с «Непридуманная жизнь» 12+
10.00, 13.00, 16.00, 19.00, 00.00 Новости
13.15 «Зал суда. Битва за деньги» 16+
14.10, 01.00 «Дела семейные. Битва за будущее» 16+
15.05 «Дела семейные. Новые истории» 16+
16.15, 00.10 «Игра в кино» 12+
17.00, 18.00 Т/с «Возвращение Мухтара-2» 16+
19.20, 03.55 Т/с «Супруги» 16+
21.20 Х/ф «Зимний сон» 12+
23.30 Д/ф «Битва за волю» 12+
01.55 Х/ф «Римские каникулы» 0+

ВТОРНИК, 15 января

05.40 М/ф «Мультфильмы» 0+
05.00 Телеканал «Доброе утро»
09.00, 03.00 Новости
09.15 «Сегодня 15 января. День начинается» 6+
09.55 «Модный приговор» 6+
10.55 «Жить здорово!» 16+
12.00, 15.00 Новости с субтитрами
12.15, 17.00, 18.25 «Время покажет» 16+
15.15 «Давай поженимся!» 16+
16.00, 03.40 «Мужское / Женское» 16+
18.00 Вечерние новости с субтитрами
18.50, 02.35, 03.05 «На самом деле» 16+
19.50 «Пусть говорят» 16+
21.00 Время
21.45 Т/с Премьера. «Султан моего сердца» 16+
23.35 Д/с Премьера. «Самые. Самые. Самые». Проект Владимира Познера и Ивана Урганта 16+
00.35 Т/с «Секретарша» 16+

РОССИЯ 1

05.00, 09.25 Утро России
09.00, 11.00, 14.00, 20.00 Вести
09.55 «О самом главном» 12+
11.25, 14.25, 17.00, 20.45 Вести. Местное время
11.40, 03.20 «Судьба человека с Борисом Корчевниковым» 12+
12.50, 18.50 «60 минут» 12+
14.40 Т/с «Тайны госпожи Кирсановой» 12+
17.25 «Андрей Малахов. Прямой эфир» 16+
21.00 Т/с «Круговорот» 12+
01.20 Т/с «Только о любви» 12+

ТВЦ

06.00 «Настроение»
08.00 «Доктор И...» 16+
08.30 Х/ф «Барышня-крестьянка» 0+
10.45 Д/ф «Елена Сафонова. В поисках любви» 12+
11.30, 14.30, 19.40, 22.00 События
11.50 Т/с «Чисто английское убийство» 12+
13.40 Мой герой 12+
14.50 Город новостей
15.05, 02.00 Т/с «Мисс Марпл Агаты Кристи» 12+
17.00 «Естественный отбор» 12+
17.50 Т/с «Завещание принцессы» 12+
20.00 Петровка, 38 16+
20.20 «Право голоса» 16+
22.35 «Осторожно, мошенники!» 16+
23.05 «Прощание. Владислав Галкин» 16+
00.00 События. 25-й час
00.35 Д/ф «Удар властью. Уличная демократия» 16+
01.25 «Вся правда» 16+
03.30 Х/ф «Гражданка Катерина» 12+

НТВ

05.00, 06.05, 07.05 Т/с «Преступление будет раскрыто» 16+
06.00, 07.00, 08.00, 10.00, 13.00, 16.00, 19.00, 23.50 Сегодня
08.05 Т/с «Мухтар. Новый след» 16+
10.20 Т/с «Морские дьяволы-2» 16+
13.25 Обзор. Чрезвычайное происшествие
14.00 Т/с «Морские дьяволы. Северные рубежи» 16+
16.25 Т/с «Невский» 16+
19.40 Т/с «Паутина-11» 16+
00.00 Т/с «Этаж» 18+
01.35 Т/с «Омут» 16+
03.25 Т/с «Шериф-2» 16+

РОССИЯ К

06.30, 07.00, 07.30, 10.00, 15.00, 19.30, 23.45 Новости культуры
06.35 Д/с «Пешком...»
07.05, 20.05 «Правила жизни»
07.35 Т/с «Сита и Рама»
08.20, 22.55 Т/с «Эйнштейн» 16+
10.15 «Наблюдатель»
11.10 XX век
12.05, 16.25 Д/ф «Подвесной паром в Португалете. Мост, качающий гондолу»
12.25, 18.40, 00.45 «Тем временем. Смыслы» с Александром Архангельским
13.15, 00.05 Д/ф «Ошибка фортуны»
14.00, 20.45 Д/с «Цивилизации»
15.10 «Пятое измерение»
15.40 «Белая студия»
16.40 Х/ф «Человек в проходном дворе» 12+
17.50 Камерная музыка. Квартет имени Давида Ойстраха
19.45 «Главная роль»
20.30 «Спокойной ночи, малыши!»
21.45 Искусственный отбор
22.25 «Те, с которыми я...»
01.30 Д/ф «Роман в камне»
02.00 Профилактика на канале с 2.00 до 6.30

06.30, 07.30, 18.00, 23.55 «6 кадров» 16+
06.50 «Удачная покупка» 16+
07.00, 12.45, 13.25 Д/с «Понять. Простить» 16+
07.45 «По делам несовершеннолетних» 16+
09.50 «Давай разведёмся!» 16+
10.50 «Тест на отцовство» 16+
11.50 Д/с «Реальная мистика» 16+
13.55 Х/ф «Любовь как несчастный случай» 16+
19.00 Х/ф «Катино счастье» 16+
22.50 Т/с «Женский доктор-2» 16+
00.30 Т/с «Предлагаемые обстоятельства» 16+
02.00 Профилактика на канале с 2.00 до 6.30

05.00 «Территория заблуждений» с Игорем Прокопенко 16+
06.00, 11.00 «Документальный проект» 16+
07.00 «С бодрым утром!» 16+
08.30, 12.30, 16.30, 19.30, 23.00 «Новости» 16+
09.00 «Военная тайна» с Игорем Прокопенко 16+
12.00, 16.00, 19.00 «Информационная программа 112» 16+
13.00, 23.25 «Загадки человечества с Олегом Шишкиным» 16+
14.00 «Засекреченные списки» 16+
17.00 «Тайны Чапман» 16+
18.00 «Самые шокирующие гипотезы» 16+
20.00 Х/ф «Терминатор-2: Судный день» 16+
00.30 Х/ф «Глаза змеи» 16+
02.00 Профилактика на канале с 2.00 до 10.00

07.00, 08.00 Где логика? 16+
09.00 Дом-2. Lite 16+
10.15 Дом-2. Остров любви 16+
11.30, 01.05 «Бородина против Бузовой» 16+
12.30, 13.00, 13.30, 14.00, 14.30, 15.00, 15.30, 16.00, 16.30, 17.00, 17.30, 18.00, 18.30 Т/с «Ольга» 16+
19.00, 19.30, 20.00, 20.30 Т/с «СашаТаня» 16+
21.00, 05.10, 06.00 Импровизация 16+
22.00 Студия Союз 16+
23.00 Дом-2. Город любви 16+
00.00 Дом-2. После заката 16+
02.05, 03.00, 03.45, 04.35 «Stand Up» 16+

СТС

06.00 Ералаш 0+
06.40 М/с «Драконы. Гонки по краю» 6+
07.30 М/с «Три кота» 0+
07.45 М/с «Приключения Вуди и его друзей» 0+
08.30 М/с «Том и Джерри» 0+
09.30 Х/ф «Сеть» 16+
11.50 Х/ф «Форсаж» 16+
14.00 Т/с «Ивановы-Ивановы» 16+
20.00 Т/с Премьера! «Молодёжка» 16+
21.00 Х/ф «Двойной форсаж» 12+
23.10 «Шоу «Уральских пельменей» 16+
00.30 «Уральские пельмени» 16+
01.00 Т/с «Молодёжка» 16+
02.00 Профилактика на канале с 2.00 до 6.00

ЧЕ

06.00, 15.00 Т/с «Дикий» 16+
06.50 «Улетное видео» 16+
07.50 «Удачная покупка» 16+
08.10 «Дорожные войны» 16+
09.50, 20.00 «Дорожные войны 2.0» 16+
11.00, 21.00 «Решала» 16+
13.00 «Идеальный ужин» 16+
18.10 «КВН на бис» 16+
19.30, 23.00 «Дорожные войны. Лучшее» 16+
00.20 «+100500» 18+
01.00 Т/с «Больница Никербокер» 18+
02.00 Профилактика на канале с 2.00 до 6.00

+0

05.00 «Супермодель тридцать плюс» 16+
06.35, 00.35 «В теме» 16+
07.00 Т/с «Секрет тропиканки» 16+
09.05, 19.00 Т/с «Клон» 16+
11.05 «Мастершеф» 16+
15.25 «Моя свекровь - монстр» 16+
17.30 «Обмен жёнами» 16+
21.00 «Я стесняюсь своего тела» 16+
01.00 Т/с «Мыслить как преступник» 16+
01.45 «Популярная правда» 16+
02.00 Профилактика с 2.00 до 5.00

ЗВЕЗДА

06.00 Сегодня утром
09.00, 13.00, 18.00, 23.00 Новости дня
09.15, 10.05, 13.15 Т/с «Спецотряд «Шторм» 16+
10.00, 14.00 Военные новости
14.05 Т/с «Псевдоним «Албанец» 12+
18.40 Д/с «Граница. Особые условия службы» 12+
19.35 «Легенды армии» с Александром Маршалом» 12+
20.20 Д/с «Улика из прошлого» 16+
21.10 «Специальный репортаж» 12+
21.35 «Открытый эфир» 12+
23.15 «Между тем» с Наталией Метлиной 12+
23.45 Х/ф «Ларец Марии Медичи» 12+
01.35 Х/ф «Начало» 6+
03.25 Х/ф «Девушка с характером» 0+
04.50 Д/с «Хроника Победы» 12+

5

05.00, 09.00, 13.00, 22.00, 03.45 «Известия»
05.20, 05.40, 06.20, 07.05, 08.00, 13.25, 14.20, 15.10, 16.05, 17.00, 17.55, 03.50, 04.35 Т/с «Дельта» 16+
09.25, 10.15, 11.10, 12.00 Т/с «Убойная сила» 16+
18.50, 19.40, 20.20, 21.10, 22.25 Т/с «След» 16+
23.15 Т/с «Свои» 16+
00.00 «Известия. Итоговый выпуск»
00.25, 01.20, 02.15, 03.00 Т/с «Жених» 16+

МАТЧ!

06.00 Д/с «Вся правда про...» 12+
06.30 «ФутБОЛЬНО» 12+
07.00, 08.55, 11.20, 14.05, 15.50, 16.25, 19.15, 21.55 Новости
07.05, 11.25, 14.10, 16.30, 23.05 Все на Матч!
09.00, 14.40 «Дакар-2019» 12+
09.30 Футбол. «Реал Сосьедад» - «Эспаньол». Чемпионат Испании 0+
12.05 Баскетбол. ЦСКА - «Химки». Единая лига ВТБ 0+
14.50 С чего начинается футбол 12+
15.55 Профессиональный бокс и смешанные единоборства. Лучшие бойцы-2018. Специальный обзор 16+
17.25 Гандбол. Россия - Бразилия. Чемпионат мира. Мужчины. Прямая трансляция из Германии
19.20 Хоккей. ЦСКА - «Металлург» (Магнитогорск). КХЛ. Прямая трансляция
22.00 Д/ф «Анатолий Тарасов. Век хоккея» 12+
23.40 Смешанные единоборства. UFC. Ч. С. Юнг - Я. Родригес. Д. Серроне - М. Перри. Трансляция из США 16+
01.30 Смешанные единоборства. Итоги года. Специальный обзор 16+
02.00 Профилактика на канале с 2.00 до 6.00

ДОМ КИНО

06.00, 19.00 Т/с «Убойная сила» 16+
10.00 Х/ф «Раз на раз не приходится» 12+
11.25 Х/ф «Двенадцать стульев» 0+
14.25 Х/ф «Интердевочка» 16+
17.10 Х/ф «Ворошиловский стрелок» 16+
23.00 Т/с «Улицы разбитых фонарей» 16+
02.25 Х/ф «Убийство на улице Данте» 12+
04.05 Х/ф «Приезжая» 12+

МИР

06.00 Культ//Туризм 16+
06.30, 10.10 Т/с «ОСА» 16+
10.00, 13.00, 16.00, 19.00, 00.00 Новости
13.15, 02.50 «Зал суда. Битва за деньги» 16+
14.10, 01.00 «Дела семейные. Битва за будущее» 16+
15.05, 01.55 «Дела семейные. Новые истории» 16+
16.15, 00.10 «Игра в кино» 12+
17.00, 18.00 Т/с «Возвращение Мухтара-2» 16+
19.20, 03.40 Т/с «Супруги» 16+
21.20 Х/ф «Другое лицо» 16+
23.30 Д/ф «Битва за волю» 12+
05.30 «Такие разные» 16+

Газета «Переславская неделя» не участвует в составлении программ телеканалов и потому не несет ответственности за возможные изменения

СРЕДА, 16 декабря

05.00 Телеканал «Доброе утро»
09.00, 03.00 Новости
09.15 «Сегодня 16 января. День начинается» 6+
09.55 «Модный приговор» 6+
10.55 «Жить здорово!» 16+
12.00, 15.00 Новости с субтитрами
12.15, 17.00, 18.25 «Время покажет» 16+
15.15 «Давай поженимся!» 16+
16.00, 03.45 «Мужское / Женское» 16+
18.00 Вечерние новости с субтитрами
18.50, 02.35, 03.05 «На самом деле» 16+
19.50 «Пусть говорят» 16+
21.00 Время
21.45 Т/с Премьера. «Султан моего сердца» 16+
23.35 Д/с Премьера. «Самые. Самые. Самые». Проект Владимира Познера и Ивана Урганта 16+
00.35 Т/с «Секретарша» 16+

РОССИЯ 1

05.00, 09.25 Утро России
09.00, 11.00, 14.00, 20.00 Вести
09.55 «О самом главном» 12+
11.25, 14.25, 17.00, 20.45 Вести. Местное время
11.40, 03.20 «Судьба человека с Борисом Корчевниковым» 12+
12.50, 18.50 «60 минут» 12+
14.40 Т/с «Тайны госпожи Кирсановой» 12+
17.25 «Андрей Малахов. Прямой эфир» 16+
21.00 Т/с «Круговорот» 12+
01.20 Т/с «Только о любви» 12+

ТВЦ

06.30 Д/ф «Улыбайтесь, господа!» 12+
07.20 Х/ф «Не в деньгах счастье» 12+
10.20 Х/ф «Коллеги» 12+
12.00, 04.15 Т/с «Чисто английское убийство» 12+
13.45 Мой герой 12+
14.30, 19.40, 22.00 События
14.50 Город новостей
15.05, 02.20 Т/с «Мисс Марпл Агаты Кристи» 12+
17.00 «Естественный отбор» 12+
17.50 Т/с «Завещание принцессы» 12+
20.00, 05.45 Петровка, 38 16+
20.20 «Право голоса» 16+
22.35 Линия защиты 16+
23.05 Д/ф «90-е. Кремлёвские жёны» 16+
00.00 События. 25-й час
00.35 Д/ф «Миллионы Ванги» 16+
01.25 Д/ф «Марлен Дитрих. Возвращение невозможно» 12+

НТВ

05.00, 06.05, 07.05 Т/с «Преступление будет раскрыто» 16+
06.00, 07.00, 08.00, 10.00, 13.00, 16.00, 19.00, 23.50 Сегодня
08.05 Т/с «Мухтар. Новый след» 16+
10.20 Т/с «Морские дьяволы-3» 16+
13.25 Обзор. Чрезвычайное происшествие
14.00 Т/с «Морские дьяволы. Северные рубежи» 16+
16.25 Т/с «Невский» 16+
19.40 Т/с «Паутина-11» 16+
00.00 Т/с «Этаж» 18+
01.35 Т/с «Омут» 16+
03.25 Т/с «Шериф-2» 16+

РОССИЯ К

06.30 Профилактика на канале с 6.30 до 10.00
10.00, 15.00, 19.30, 23.45 Новости культуры
10.15 «Наблюдатель»
11.10, 01.35 XX век
12.15 Д/с «Дороги старых мастеров»
12.25, 18.40, 00.45 «Что делать?»
13.15 Искусственный отбор
14.00, 20.45 Д/с «Цивилизации»
15.10 Библейский сюжет
15.40 Сати. Нескучная классика
16.25, 02.35 Д/ф «Регенсбург. Германия пробуждается от глубокого сна»
16.40 Х/ф «Человек в проходном дворе» 12+
17.50 Камерная музыка. П.И. Чайковский. Трио «Памяти великого художника». Вадим Репин, Александр Князев, Андрей Коробейников
19.45 «Главная роль»
20.05 «Правила жизни»
20.30 «Спокойной ночи, малыши!»
21.45 Цвет времени
22.00 «Линия жизни»
22.55 Т/с «Эйнштейн» 16+
00.05 Д/ф «Наука верующих или вера ученых»

06.30, 18.00, 00.00, 05.20 «6 кадров» 16+
07.00, 12.35, 02.30 Д/с «Понять. Простить» 16+
07.30, 04.30 «По делам несовершеннолетних» 16+
09.35 «Давай разведёмся!» 16+
10.35, 03.45 «Тест на отцовство» 16+
11.35, 02.55 Д/с «Реальная мистика» 16+
14.15 Х/ф «Ящик Пандоры» 16+
19.00 Х/ф «Наследница» 16+
23.05 Т/с «Женский доктор-2» 16+
00.30 Т/с «Предлагаемые обстоятельства» 16+
05.35 «Домашняя кухня» 16+

РЕН

10.00, 04.50 «Территория заблуждений» с Игорем Прокопенко 16+
12.00, 16.00, 19.00 «Информационная программа 112» 16+
12.30, 16.30, 19.30, 23.00 «Новости» 16+
13.00, 23.25 «Загадки человечества с Олегом Шишкиным» 16+
14.00 «Засекреченные списки» 16+
17.00, 03.10 «Тайны Чапман» 16+
18.00, 02.30 «Самые шокирующие гипотезы» 16+
20.00 Х/ф «Остров» 12+
22.40 «Смотреть всем!» 16+
00.30 Х/ф «Игра Эндера» 12+

ТНТ

07.00, 08.00, 22.00 Где логика? 16+
09.00 Дом-2. Lite 16+
10.15 Дом-2. Остров любви 16+
11.30, 01.05 «Бородина против Бузовой» 16+
12.30, 13.00, 13.30, 14.00, 14.30, 15.00, 15.30, 16.00, 16.30, 17.00, 17.30, 18.00, 18.30 Т/с «Ольга» 16+
19.00, 19.30, 20.00, 20.30 Т/с «СашаТаня» 16+
21.00 Однажды в России 16+
23.00 Дом-2. Город любви 16+
00.00 Дом-2. После заката 16+
02.05, 03.00, 03.45, 04.35 «Stand Up» 16+
05.10, 06.00 Импровизация 16+

СТС

06.00 Ералаш 0+
06.40 М/с «Драконы. Гонки по краю» 6+
07.30 М/с «Три кота» 0+
07.45 М/с «Приключения Вуди и его друзей» 0+
08.30 М/с «Том и Джерри» 0+
09.30, 23.05 «Шоу «Уральских пельменей» 16+
10.00 Х/ф «Великолепный» 16+
12.00 Х/ф «Двойной форсаж» 12+
14.00 Т/с «Ивановы-Ивановы» 16+
20.00 Т/с Премьера! «Молодёжка» 16+
21.00 Х/ф «Тройной форсаж: Токийский дрифт» 12+
00.30 «Уральские пельмени» 16+
01.00 Т/с «Молодёжка» 16+
02.00 Х/ф «Девять ярдов» 16+
03.40 Т/с «Дневник доктора Зайцевой» 16+
04.25 Т/с «Крыша мира» 16+
05.15 «6 кадров» 16+
05.40 Музыка на СТС 16+

ЧЕ

06.00, 15.00, 04.30 Т/с «Дикий» 16+
07.00 «Улетное видео» 16+
07.30 «Дорожные войны» 16+
10.00, 20.00 «Дорожные войны 2.0» 16+
11.00, 21.00 «Решала» 16+
13.00 «Идеальный ужин» 16+
18.00 «КВН на бис» 16+
19.30, 23.00 «Дорожные войны. Лучшее» 16+
00.20 «+100500» 18+
01.15, 03.40 Т/с «Больница Никербокер» 18+

ТО

05.00 «Популярная правда» 16+
05.25, 04.30 «Супермодель тридцать плюс» 16+
06.45, 00.40 «В теме» 16+
07.10 Т/с «Секрет тропиканки» 16+
09.25, 19.00 Т/с «Клон» 16+
11.20 «Мастершеф» 16+
15.25 «Моя свекровь - монстр» 16+
17.30 «Обмен жёнами» 16+
21.00 «Я стесняюсь своего тела» 16+
01.10 Т/с «Мыслить как преступник» 16+
03.15 «Верните мне красоту» 16+

ЗВЕЗДА

06.00 Сегодня утром
09.00, 13.00, 18.00, 23.00 Новости дня
09.15, 10.05, 13.15 Т/с «Спецотряд «Шторм» 16+
10.00, 14.00 Военные новости
14.05 Т/с «Псевдоним «Албанец»-2» 16+
18.40 Д/с «Граница. Особые условия службы» 12+
19.35 «Последний день» 12+
20.20 Д/с «Секретная папка» 12+
21.10 «Специальный репортаж» 12+
21.35 «Открытый эфир» 12+
23.15 «Между тем» с Наталией Метлиной 12+
23.45 Х/ф «Даурия» 6+
03.25 Х/ф «Начало» 6+
05.00 Д/с «Зафронтовые разведчики» 12+

5

05.00, 09.00, 13.00, 22.00, 03.45 «Известия»
05.20, 05.40, 06.20, 07.10, 08.05, 13.25, 14.20, 15.10, 16.05, 17.00, 17.55, 03.55, 04.40 Т/с «Дельта» 16+
09.25, 10.20, 11.10, 12.05 Т/с «Убойная сила» 16+
18.50, 19.35, 20.20, 21.10, 22.25 Т/с «След» 16+
23.15 Т/с «Свои» 16+
00.00 «Известия. Итоговый выпуск»
00.25 Х/ф «Классик» 16+
02.20, 03.00 Д/с «Страх в твоем доме» 16+

МАТЧ!

06.00 Профилактика на канале с 6.00 до 10.00
10.00, 10.35, 14.00, 18.20, 19.30 Новости
10.05, 13.50 «Дакар-2019» 12+
10.40, 14.05, 18.25, 00.40 Все на Матч!
12.00 Смешанные единоборства. UFC. В. Оздемир - Э. Смит. Трансляция из Канады 16+
14.35 Профессиональный бокс. Д. Уайлдер - Л. Ортис. Бой за титул чемпиона мира по версии WBC в супертяжёлом весе. А. Диррелл - Х. Ускатега. Бой за титул чемпиона мира по версии IBF в суперсреднем весе. Трансляция из США 16+
16.10 Биатлон. Кубок мира. Спринт. Мужчины. Прямая трансляция из Германии
19.00 Италия. Суперфутбол. Специальный обзор 12+
19.35, 22.25 Все на футбол!
20.25 Футбол. «Ювентус» - «Милан». Суперкубок Италии. Прямая трансляция из Саудовской Аравии
22.40 Футбол. Кубок Англии. 1/32 финала. Прямая трансляция
01.15 Волейбол. «Халкбанк» (Турция) - «Зенит-Казань» (Россия). Лига чемпионов. Мужчины 0+
03.15 Волейбол. «Фридрихсхафен» (Германия) - «Зенит» (Санкт-Петербург). Лига чемпионов. Мужчины 0+
05.15 Профессиональный бокс. Всемирная Суперсерия. Финал. Дж. Гроувс - К. Смит. Трансляция из Саудовской Аравии 16+

ДОМ КИНО

06.00, 19.00 Т/с «Убойная сила» 16+
10.00 Х/ф «Калина красная» 12+
12.00 Х/ф «Аттестат зрелости» 12+
13.45 Х/ф «Берегись автомобиля» 0+
15.30 Х/ф «Возвращение «Святого Луки» 12+
17.20 Х/ф «Версия полковника Зорина» 6+
23.00 Т/с «Улицы разбитых фонарей» 16+
02.25 Х/ф «Формула любви» 0+
03.55 Х/ф «Под северным сиянием» 16+

МИР

06.00 «Ой, мамочки!» 12+
06.30, 10.10 Т/с «ОСА» 16+
10.00, 13.00, 16.00, 19.00, 00.00 Новости
13.15, 02.50 «Зал суда. Битва за деньги» 16+
14.10, 01.00 «Дела семейные. Битва за будущее» 16+
15.05, 01.55 «Дела семейные. Новые истории» 16+
16.15, 00.10 «Игра в кино» 12+
17.00, 18.00 Т/с «Возвращение Мухтара-2» 16+
19.20, 03.40 Т/с «Супруги» 16+
21.20 Х/ф «Коснуться неба» 16+
23.30 Д/ф «Битва за волю» 12+
05.30 Наше кино. История большой любви 12+

ЧЕТВЕРГ, 17 декабря

05.00 Телеканал «Доброе утро»
09.00, 03.00 Новости
09.15 «Сегодня 17 января. День начинается» 6+
09.55 «Модный приговор» 6+
10.55 «Жить здорово!» 16+
12.00, 15.00 Новости с субтитрами
12.15, 17.00, 18.25 «Время покажет» 16+
15.15 «Давай поженимся!» 16+
16.00, 03.45 «Мужское / Женское» 16+
18.00 Вечерние новости с субтитрами
18.50, 02.35, 03.05 «На самом деле» 16+
19.50 «Пусть говорят» 16+
21.00 Время
21.45 Т/с Премьера. «Султан моего сердца» 16+
23.35 Д/с Премьера. «Самые. Самые. Самые». Проект Владимира Познера и Ивана Урганта 16+
00.35 Т/с «Секретарша» 16+

РОССИЯ 1

05.00, 09.25 Утро России
09.00, 11.00, 14.00, 20.00 Вести
09.55 «О самом главном» 12+
11.25, 14.25, 17.00, 20.45 Вести. Местное время
11.40, 03.20 «Судьба человека с Борисом Корчевниковым» 12+
12.50, 18.50 «60 минут» 12+
14.40 Т/с «Тайны госпожи Кирсановой» 12+
17.25 «Андрей Малахов. Прямой эфир» 16+
21.00 Т/с «Круговорот» 12+
01.20 Т/с «Только о любви» 12+

ТВЦ

06.00 «Настроение»
08.10 «Доктор И...» 16+
08.45 Х/ф «Осторожно, бабушка!» 12+
10.30 Д/ф «Евгений Евстигнеев. Мужчины не плачут» 12+
11.30, 14.30, 19.40, 22.00 События
11.50, 04.15 Т/с «Чисто английское убийство» 12+
13.40 Мой герой 12+
14.50 Город новостей
15.05, 02.20 Т/с «Мисс Марпл Агаты Кристи» 12+
17.00 «Естественный отбор» 12+
17.50 Т/с «Завещание принцессы» 12+
20.00, 05.45 Петровка, 38 16+
20.20 «Право голоса» 16+
22.35 Д/с «Обложка» 16+
23.05 Д/ф «Конечная остановка. Как умирали советские актёры» 12+
00.00 События. 25-й час
00.35 Д/ф «90-е. Ликвидация шайтанов» 16+
01.25 Д/ф «Элеонора Рузвельт. Жена умирающего президента» 12+

НТВ

05.00, 06.05, 07.05 Т/с «Преступление будет раскрыто» 16+
06.00, 07.00, 08.00, 10.00, 13.00, 16.00, 19.00, 23.50 Сегодня
08.05 Т/с «Мухтар. Новый след» 16+
10.20 Т/с «Морские дьяволы-3» 16+
13.25 Обзор. Чрезвычайное происшествие
14.00 Т/с «Морские дьяволы. Северные рубежи» 16+
16.25 Т/с «Невский» 16+
19.40 Т/с «Паутина-11» 16+
00.00 Т/с «Этаж» 18+
01.35 Т/с «Омут» 16+
03.25 Т/с «Шериф-2» 16+

РОССИЯ К

06.30, 07.00, 07.30, 10.00, 15.00, 19.30, 23.45 Новости культуры
06.35 Д/с «Пешком...»
07.05, 20.05 «Правила жизни»
07.35 Т/с «Сита и Рама»
08.20 Д/ф «Владлен Давыдов. Ни о чем не жалею»
09.05, 22.55 Т/с «Эйнштейн» 16+
10.15 «Наблюдатель»
11.10, 01.40 XX век
12.10 Д/с «Дороги старых мастеров»
12.25, 18.45, 00.45 «Игра в бисер» с Игорем Волгиным
13.05, 02.45 Цвет времени
13.15 Д/ф «Наука верующих или вера ученых»
14.00, 20.45 Д/с «Цивилизации»
15.10 Д/с «Пряничный домик»
15.40 «2 Верник 2»
16.25 Д/ф «Фьорд Илулиссат. Там, где рождаются айсберги»
16.40 Х/ф «Человек в проходном дворе» 12+
17.50 Камерная музыка. Государственный квартет имени А. П. Бородина
18.25 Д/с «Первые в мире»
19.45 «Главная роль»
20.30 «Спокойной ночи, малыши!»
21.45 «Энигма»
22.25 Д/с «Рассекреченная история»
00.05 «Черные дыры. Белые пятна»
01.25 Д/ф «Хамберстон. Город на время»

ТНТ

06.30, 07.30, 18.00, 00.00, 05.25 «6 кадров» 16+
06.50 «Удачная покупка» 16+
07.00, 12.45, 02.30 Д/с «Понять. Простить» 16+
07.40, 04.35 «По делам несовершеннолетних» 16+
09.45 «Давай разведёмся!» 16+
10.45, 03.50 «Тест на отцовство» 16+
11.45, 03.00 Д/с «Реальная мистика» 16+
13.55 Х/ф «Наследница» 16+
19.00 Х/ф «Поцелуй судьбы» 16+
22.55 Т/с «Женский доктор-2» 16+
00.30 Т/с «Предлагаемые обстоятельства» 16+
05.35 «Домашняя кухня» 16+

РЕН

05.00, 04.45 «Территория заблуждений» с Игорем Прокопенко 16+
06.00, 09.00 «Документальный проект» 16+
07.00 «С бодрым утром!» 16+
08.30, 12.30, 16.30, 19.30, 23.00 «Новости» 16+
12.00, 16.00, 19.00 «Информационная программа 112» 16+
13.00, 23.25 «Загадки человечества с Олегом Шишкиным» 16+
14.00 «Засекреченные списки» 16+
17.00, 03.10 «Тайны Чапман» 16+
18.00, 02.20 «Самые шокирующие гипотезы» 16+
20.00 Х/ф «Воздушная тюрьма» 16+
22.10 «Смотреть всем!» 16+
00.30 Х/ф «Воздушный маршал» 16+

ТНТ

07.00, 08.00 Где логика? 16+
09.00 Дом-2. Lite 16+
10.15 Дом-2. Остров любви 16+
11.30, 01.05 «Бородина против Бузовой» 16+
12.30, 13.00, 13.30, 14.00, 14.30, 15.00, 15.30, 16.00, 16.30, 17.00, 17.30, 18.00, 18.30 Т/с «Ольга» 16+
19.00, 19.30, 20.00, 20.30 Т/с «СашаТаня» 16+
21.00 Студия Союз 16+
22.00, 05.10, 06.00 Импровизация 16+
23.00 Дом-2. Город любви 16+
00.00 Дом-2. После заката 16+
02.05 THT-Club 16+
02.10, 03.00, 03.45, 04.35 «Stand Up» 16+

СТС

06.00 Ералаш 0+
06.40 М/с «Драконы. Гонки по краю» 6+
07.30 М/с «Три кота» 0+
07.45 М/с «Приключения Вуди и его друзей» 0+
08.30 М/с «Том и Джерри» 0+
09.30, 00.30 «Уральские пельмени» 16+
09.50 Х/ф «Девять ярдов» 16+
11.55 Х/ф «Тройной форсаж: Токийский дрифт» 12+
14.00 Т/с «Ивановы-Ивановы» 16+
20.00 Т/с Премьера! «Молодёжка» 16+
21.00 Х/ф «Форсаж-4» 16+
23.10 «Шоу «Уральских пельменей» 16+
01.00 Т/с «Молодёжка» 16+
02.00 Х/ф «Десять ярдов» 16+
03.40 Т/с «Дневник доктора Зайцевой» 16+
04.25 Т/с «Крыша мира» 16+
05.15 «6 кадров» 16+
05.40 Музыка на СТС 16+

ЧЕ

06.00, 15.00, 04.30 Т/с «Дикий» 16+
06.50 «Улетное видео» 16+
07.50 «Удачная покупка» 16+
08.10, 01.05 «Дорожные войны» 16+
10.00, 20.00 «Дорожные войны 2.0» 16+
11.00, 21.00 «Решала» 16+
13.00 «Идеальный ужин» 16+
18.00 «КВН на бис» 16+
19.30, 23.00 «Дорожные войны. Лучшее» 16+
00.00 «+100500» 18+
02.00, 03.35 Т/с «Больница Никербокер» 18+

ТО

05.00 «Супермодель тридцать плюс» 16+
06.30, 00.40 «В теме» 16+
06.55 Т/с «Секрет тропиканки» 16+
09.00, 19.00 Т/с «Клон» 16+
11.00 «Мастершеф» 16+
15.25 «Моя свекровь - монстр» 16+
17.30 «Обмен жёнами» 16+
21.00 «Я стесняюсь своего тела» 16+
01.10 Т/с «Мыслить как преступник» 16+
03.20 «Верните мне красоту» 16+
04.20 «Europa plus чарт» 16+

ЗВЕЗДА

06.00 Сегодня утром
09.00, 13.00, 18.00, 23.00 Новости дня
09.15, 10.05, 13.15 Т/с «Спецотряд «Шторм» 16+
10.00, 14.00 Военные новости
14.05 Т/с «Псевдоним «Албанец»-2» 16+
18.40 Д/с «Граница. Особые условия службы» 12+
19.35 «Легенды кино» 6+
20.20 «Код доступа» 12+
21.10 «Специальный репортаж» 12+
21.35 «Открытый эфир» 12+
23.15 «Между тем» с Наталией Метлиной 12+
23.45 Х/ф «Наградить (посмертно)» 12+
01.30 Х/ф «Где 042?» 12+
03.05 Х/ф «Золотая баба» 6+
04.25 Д/с «Зафронтовые разведчики» 12+

5

05.00, 09.00, 13.00, 22.00, 03.25 «Известия»
05.20, 05.45, 06.35, 07.35, 13.25, 14.15, 15.10, 16.05, 17.00, 17.55 Т/с «Дельта» 16+
08.35 «День ангела» 0+
09.25, 10.20, 11.15, 12.05 Т/с «Посредник» 16+
18.50, 19.35, 20.20, 21.10, 22.25, 00.25 Т/с «След» 16+
23.15 Т/с «Свои» 16+
00.00 «Известия. Итоговый выпуск»
01.10, 01.50, 02.20, 02.55, 03.30, 04.05, 04.35 Т/с «Детективы» 16+

МАТЧ!

06.00 Д/с «Вся правда про...» 12+
06.30 «ФутБОЛЬНО» 12+
07.00, 08.55, 12.10, 12.55, 15.35, 18.20, 18.55 Новости
07.05, 12.15, 15.40, 19.00, 21.55, 00.15 Все на Матч!
09.00, 12.45 «Дакар-2019» 12+
09.30 Биатлон. Кубок мира. Спринт. Мужчины. Трансляция из Германии 0+
11.10 Д/ф «Продам медали» 16+
13.00 Италия. Суперфутбол. Специальный обзор 12+
13.30 Футбол. «Ювентус» - «Милан». Суперкубок Италии. Трансляция из Саудовской Аравии 0+
16.10 Биатлон. Кубок мира. Спринт. Женщины. Прямая трансляция из Германии
18.25 «Самые сильные» 12+
19.55 Баскетбол. ЦСКА (Россия) - «Бавария» (Германия). Евролига. Мужчины. Прямая трансляция
22.25 Гандбол. Россия - Франция. Чемпионат мира. Мужчины. Прямая трансляция из Германии
01.00 Баскетбол. «Олимпиакос» (Греция) - «Химки» (Россия). Евролига. Мужчины 0+
03.00 Волейбол. «Динамо» (Москва, Россия) - «Тур» (Франция). Лига чемпионов. Мужчины 0+
05.00 Д/с «Деньги большого спорта» 16+
05.30 «Команда мечты» 12+

ДОМ КИНО

06.00, 19.00 Т/с «Убойная сила» 16+
09.55 Х/ф «Благословите женщину» 12+
12.15 Х/ф «Мачеха» 0+
13.55 Х/ф «Суета сует» 12+
15.35 Х/ф «Неподдающиеся» 6+
17.05 Х/ф «Пёс Барбос и необычный кросс» 6+
17.15 Х/ф «Опасно для жизни!» 12+
23.00 Т/с «Улицы разбитых фонарей» 16+
02.30 Х/ф «Свой среди чужих, чужой среди своих» 12+
04.05 Х/ф «Попса» 16+

МИР

06.00 Держись, шоубиз! 16+
06.30, 10.10 Т/с «ОСА» 16+
10.00, 13.00, 16.00, 19.00, 00.00 Новости
13.15, 02.55 «Зал суда. Битва за деньги» 16+
14.10, 01.10 «Дела семейные. Битва за будущее» 16+
15.05, 02.05 «Дела семейные. Новые истории» 16+
16.15, 00.20 «Игра в кино» 12+
17.00, 18.00 Т/с «Возвращение Мухтара-2» 16+
19.20, 03.40 Т/с «Супруги» 16+
21.20 Х/ф «Любить нельзя забыть» 16+
23.30 Д/ф «Битва за волю» 12+
00.10 «В гостях у цифры» 12+
05.30 Наше кино. История большой любви 12+

Газета «Переславская неделя» не участвует в составлении программ телеканалов и потому не несет ответственности за возможные изменения

Юбилей

Чтобы жизнь шла БОК О БОК С УДАЧЕЙ!

Переславское лесничество поздравляет мастера леса Алексея Борисовича Привезенцева с юбилеем трудовой деятельности!

26 декабря исполнилось двадцать лет, как Алексей Борисович Привезенцев добросовестно несет свою службу в лесном хозяйстве. Он продолжает дело своих родителей, проработавших в лесном хозяйстве всю жизнь. Учась в Рыбинском техникуме - лесхозе, проходил практику в Переславском лесокомбинате. По окончании вернулся на должность мастера деревообрабатывающего производства. С 1995 года занимает должность мастера леса Переславского участкового лесничества. Свои должностные обязанности выполняет профессионально, с большим старанием и самоотдачей. Систематически работает над совершенствованием личной профессиональной подготовки, стремится к овладению новыми знаниями в области лесного хозяйства. Алексей Борисович вносит большой вклад в сохранение и приумножение лесных богатств. В целях повышения эффективности лесопользования проводит подбор участков лесного фонда для передачи в аренду для заготовки древесины.

Коллектив ГКУ ЯО «Переславское лесничество» от всей души поздравляет Алексея Борисовича с юбилеем трудовой деятельности! Желает крепкого здоровья, неиссякаемой энергии! Чтобы жизнь шла бок о бок с удачей, а работа приносила радость и удовольствие! Пусть рядом всегда будут люди, на которых можно опереться в любой ситуации! Желает большого личного счастья, мира в семье и удачи во всем!

Поздравляем с юбилеем
Нину Дмитриевну
КРУПНОВУ!

Юбилей - всегда роскошный возраст:
Есть что рассказать, о чем взгрустнуть.
Этот возраст, яркий и прекрасный,
Открывает новый в жизни путь!

Вы всегда чудесны и прекрасны,
И любая дата Вам идет!
Крепкого здоровья, много счастья
В наступивший юбилейный год!

Будьте молодой всегда и яркой,
Пусть любая сбудется мечта!
В Вашей жизни будут пусть подарком
Оптимизм, здоровье, красота!

Семья Андреевых

Объявлены результаты конкурса

В сентябре-декабре 2018 года проходил городской дистанционный конкурс «Электронные образовательные ресурсы», в котором приняли участие педагоги детских садов: «Дюймовочка», «Звездочка», «Малыш», «Родничок», «Рябинка», «Светлячок», «Солнышко», - и школ №№ 1, 2, 3, 4, а также начальной школы № 5 и гимназии.

По результатам конкурса в номинации «Презентация. Дошкольное образование» победителем стала Светлана Петровская, учитель-логопед детского сада «Дюймовочка». Лауреатами - Александра Вдовина, воспитатель детского сада «Рябинка» (II место) и Галина Овчинникова, воспитатель детского сада «Рябинка» (III место).

В номинации «Презентация. Начальное и основное общее образование» - победитель Екатерина Ермолаева, учитель английского языка начальной школы № 5. Второе место у Виктории Тарасовой, учителя информатики школы № 1, третье - у Майи Геворгян, учителя истории и обществознания школы № 3.

Любовь Малыгина, учитель начальных классов школы № 2, объявлена победителем в номинации «Флипчарт». Лауреатами стали Ольга Кондратьева, учитель начальных классов школы № 1 и Елена Шаныгина, учитель начальных классов школы № 4, Анжела Сорокина, воспитатель детского сада «Светлячок».

В номинации «Учебное видео»: победитель - Жанна Лазарева, воспитатель детского сада «Светлячок»; лауреаты: Галина Овчинникова, воспитатель детского сада «Рябинка» (II место), Любовь Мартьянова, воспитатель детского сада «Звездочка» (III место).

Победитель номинации «Интерактивный плакат» - Светлана Уварова, учитель физики гимназии. У Оксаны Колесник, учителя истории гимназии - II место, у Натальи Кочевой, учителя русского языка и литературы гимназии - III место.

Всем участникам вручены сертификаты. Специальными дипломами «Лучшая работа по результатам взаимооценки участников конкурса» награждены: в номинации «Презентация. Дошкольное образование» - Елена Звицына, воспитатель детского сада «Дюймовочка»; в номинации «Презентация. Начальное и основное общее образование» - Майя Геворгян, учитель истории и обществознания школы № 3; в номинации «Флипчарт» - Галина Горшкова, воспитатель детского сада «Родничок»; в номинации «Учебное видео» - Галина Овчинникова, воспитатель детского сада «Рябинка».

Поздравляем участников конкурса, желаем дальнейших творческих успехов и результативных участий во всевозможных профессиональных конкурсах и проектах.

Праздник

Дед Мороз в гостях

Удивительный гость появился в конце веселого квеста «Снежный лабиринт», который провели библиотекари «Пришвинки» для своих друзей - третьеклассников из школы № 1 накануне Нового года в волшебный праздник - День рождения Деда Мороза.

Дети смогли проверить свою меткость в «Зимнем тире», на «Музыкальном серпантине» вспомнить веселые песенки, проявить сообразительность, собирая пазлы в «Зимнем эрмитаже». Также каждому участнику было предложено научиться вырезать снежинки в «Снежной мастерской» и попробовать достать пирожок из русской печи с закрытыми глазами в настоящей «Зимней сказке».

За каждое выполненное задание команды получали загадочные буквы - из них нужно было составить слова волшебного заклинания «Дед Мороз в гости к нам спешит!» Волшебство этих слов в том, что работают они только тогда, когда произносятся дружно всеми командами. Чудо произошло, и Дед Мороз явился на зов школьников, что стало настоящим сюрпризом.

Надежда ДУМНОВА, библиотекарь

Увлекательное троекнижие

Конец декабря для читателей Детской библиотеки им. М.М. Пришвина был насыщен различными мероприятиями

О дружбе, испытаниях, цене человеческого достоинства узнали дошколята из детского сада «Дюймовочка» в ходе игры «Заколдованный мальчик» по книге Сельмы Лагерлеф «Путешествие Нильса с дикими гусями». Малыши были приятно удивлены, когда услышали, что эта книжка на самом деле - занимательный учебник географии Швеции. В конце путешествия ребята с удовольствием посмотрели фрагмент мультфильма «Заколдованный мальчик», созданного по этому произведению.

Учащиеся второго класса первой школы совершили виртуальное путешествие в страну сказок Эдуарда Успенского и познакомились с биографией автора, его книгами, которые открывают уливительный мир добра, юмора, учат дружбе, любви к окружающим.

Нет, наверное, ни одного ребенка, который бы не знал Элли, Тотошку, Железного дровосека, Льва, Страшилу и не мечтал попасть в Изумрудный город. Сотрудники библиотеки решили отправиться вместе с третьеклассниками школы № 1 в эту сказку, с удовольствием включившись в литературную игру «Ураган и Волшебная страна».

Дети познакомились с биографией и творчеством писателя Александра Мелентьевича Волкова. Они с интересом отвечали на вопросы литературной викторины, отгадывали загадки, разгадывали кроссворды, доказав, что умеют вдумчиво читать.

Елена КУЛИКОВА, ведущий библиотекарь

Рукотворное зимнее чудо

3 января в информационно-краеведческом отделе Центральной городской библиотеки имени А.П. Малашенко состоялся мастер-класс «Волшебный снеговик» по изготовлению из ниток и бумаги символа зимних праздников - снеговика.

В мастер-классе участвовали взрослые и дети - воспитанники Центра духовно-нравственного и патриотического воспитания имени святого благоверного князя Александра Невского «Аксиос», ученики школы № 6 и гимназии, гости города из Ярославля. Мастер-класс провела педагог Центра «Аксиос» Елена Морозова. В завершение творческой работы участники исполнили импровизации - театральные постановки зимней и природоохранной тематики.

Татьяна ШУТОВА, библиотекарь

Память

Драгоценный запас России

Благодатью насытясь, Европа
Беззаботно расслабившись спит,
И российских, уж бывших, холопов
Из Сибири достатком манит.

Те, чьи предки границы России
Расширяя к востоку текли -
Наполняя немеренной силой -
За наукой к столицам пошли.

От сохи и охотничьей доли
Уж «отесанный» русский мужик
И умом, и усилием воли
В суть науки, искусства проник.

Закаленный сибирской природой,
Где не всяким под силу прожить,
Вновь стране, государству, народу
Смог достойно, сполна послужить...

Не сравнить его с золота слитком,
Тверд и стоек, могуч, как гранит...
На таких, как Кошурников Виктор,
Русь стояла... И ныне стоит!..

25.12.2017 г.

Владимир ДЕКТЕРЕВ

Нам пишут

БЛАГОДАРИМ

Выражаем огромную благодарность Колбасину Юрию Александровичу, Новикову Николаю Николаевичу, семье Рыжовых - Алексею Аркадьевичу и Елене Владимировне, а также всем жителям поселка Берендеево за помощь в организации и проведении новогодних праздников.

От всей души желаем вам мира, добра, благополучия, успехов во всех начинаниях. Пусть Новый год принесет в ваши дома много счастья и радости!

Сотрудники Берендеевского сельского клуба

Шахматы

Первенство города

Завершилось первенство города Переславля 2018 года по классическим шахматам. Первое место среди женщин заняла перворазрядница Галина Трофимова. Первое место среди ветеранов у Геннадия Емельянцева. Среди мужчин третье место завоевал перворазрядник Владимир Феронов, второе место у КМС Николая Князева, чемпионом города стал кандидат в мастера спорта Юрий Ворожцов. Все победители и призеры соревнований были награждены почетными грамотами и памятными призами от спонсоров.

Блицтурнир

В последних числах прошлого года состоялся блицтурнир на призы газеты «Переславская жизнь». В нем приняли участие 16 шахматистов. Первое место среди женщин у перворазрядницы Надежды Князевой, второе место у Галины Трофимовой. Первое место среди ветеранов завоевал перворазрядник из поселка Рязанцево Анатолий Никитин, третье место среди мужчин у ветерана - опытного КМС Николая Князева, второе место занял его племянник, перворазрядник Станислав Князев. Первое место уверенно занял Юрий Ворожцов. Все победители и призеры блиц-турнира были награждены почетными грамотами, подарками и памятными призами от генерального спонсора соревнований турфирмы «Переславна».

Спасибо всем и до новых встреч за шахматной доской.

Дмитрий Корнилов, главный судья

Внимание!

В субботу, 12 января, в 11.00 в шахматном клубе по адресу: ул. Свободы, д. 40 (здание ДЮСШ-1, 2 этаж) состоится блицтурнир памяти переславского шахматиста ФЕДОРА ФАТТЫХОВА

Приглашаются любители шахмат и болельщики. При себе желательно иметь шахматные часы.

НОВОГОДНЯЯ ОТКРЫТКА

Конкурс

Переславское лесничество 19 декабря подвело итоги детского конкурса «Новогодняя открытка».

Дети Нагорьевской и Кубринской школ с большим удовольствием и энтузиазмом приняли участие в конкурсе, проявили фантазию и показали свои творческие задумки. Для работ ребята использовали самый разнообразный материал и способы. На предновогодний конкурс было представлено более 20 работ.

Сотрудники лесничества попробовали сделать для детей этот конкурс волшебным. Работы оценили по разным критериям.Призовые места получили: Глеб Исаев, ученик 6 класса Нагорьевской школы - первое место, Ксения Зерновая и Варвара Корнева - ученицы 6 и 5 классов Нагорьевской школы, разделили второе место, а Виктория Карцева и Татьяна Езовских - ученицы 6 класса Нагорьевской школы, разделили между собой третье место. Приз зрительских симпатий получили работы учениц Кубринской и Нагорьевской школ Кавеева Жасмина (8 класс) и Тихонова Екатерина (5 класс).

Каждый из юных творцов получил свою грамоту и поощрительный приз вместе со своей работой. Чтобы дать понять ребятам, насколько приятно получить в праздник открытку, сделанную своими руками, сотрудники Переславского лесничества подписали всем детям их работы. Пожелали в новом году искренней дружбы, радости и счастья в каждом дне, усердия и удачи в покорении новых высот. Невероятных открытий, удивительных приключений, смеха и веселья. Верить в себя, идти за своей мечтой и оставаться верной ей!

Дети получили огромное удовольствие, массу положительных эмоций, желание творить дальше, а для некоторых ребят этот конкурс стал настоящим новогодним чудом.

Благодарность

НОВОГОДНИЙ ПОДАРОК

Поистине новогодний подарок преподнесли сотрудники Центральной городской библиотеки имени А.П. Малашенко ветеранам и инвалидам, организовав занятия по программе «Азбука Интернета» на бесплатной основе.

С большим удовольствием посещаем курсы, которые помогают нам открыть окно в мир, пользоваться госуслугами, общаться. Наши учителя - библиографы Марина Александровна Веденина и Ирина Васильевна Фадина, внимательные и профессиональные.

Поздравляем их с уже наступившим Новым годом! Желаем здоровья, счастья, успехов!

Клавдия Ивановна Лисина, Николай Иванович Кучменко, Татьяна Михайловна Костюнина, Вера Петровна Уварова, Владимир Леонидович Разумовский, Татьяна Павловна Макарова

В гостях у сказки

В Доме культуры села Нагорья состоялась Губернаторская елка

На праздник дети пришли с родителями, бабушками и дедушками. Вместе со сказочными героями, Дедом Морозом и Снегурочкой они водили хороводы, пели песни, танцевали. Малыши рассказали Деду Морозу стихотворения и сфотографировались на память возле празднично украшенной елки.

Приятным продолжением праздника стала премьера новогоднего спектакля «В гостях у сказки» в постановке актеров Ярославского областного Дома народного творчества. До начала представления вся детвора могла пообниматься и сфотографироваться с обаятельными героями спектакля. Великолепная игра актеров, яркие костюмы и декорации пришлись по вкусу и взрослым, и юным нагорьевцам.

Спектакль подарил массу положительных эмоций, улыбок и новогоднее настроение. Заключительным этапом праздника стало вручение сладких подарков от губернатора.

Дед Мороз уж у дверей

25 декабря в стенах Пришвинки разыгралась настоящая новогодняя сказка.

Добрая Снегурочка ждала в гости читателей, чтобы вместе с Дедом Морозом встретить Новый год. Однако коварные Кикиморы похитили у домовенка Кузи сундучок со сказками, а также самого Деда Мороза! Детишкам удалось спасти праздник, правда, для этого необходимо было вспомнить все трудные задания болотных вредительниц. Ребята читали стихи, отгадывали загадки, соревновались в скорости - Дед Мороз был спасен, и праздник удался.

Сотрудники Детской библиотеки им. М.М. Пришвина

Новогоднее ПАТИ

Воспитанники военно-патриотического клуба «Моряки Спиридова» и их родители совершили увлекательное путешествие в зимний лес.

Именно так было решено начать встречу нового года Желтой Свинки. Отыскали сказочную полянку, нарядили лесную красавицу, водили хоровод и пели новогодние песенки. Пробежались несколько кругов на лыжах, соревнуясь в зимнем биатлоне. Ребятам нужно было пробежать на лыжах около 500 метров и отстрелять из пневматической винтовки. Кто оказался не метким, пробежали еще два круга. Потом пришла очередь «биатлона на ногах», так в шутку назвали этот вид ребята, которые были не на лыжах. Пробежав один круг без лыж, ребята также смогли отстреляться из пневматической винтовки. Победителями стали: Андрей Пономарев - 1 место, Юрий Федотов - 2 место, Александр Иванов - 3 место, Семен Русецкий стал первым в «биатлоне на ногах». Мамы и папы не остались в стороне и тоже посоревновались в стрельбе. Тем временем заботливые родители приготовили жареные сосиски и горячий лесной чай. Нагулявшие аппетит дети с удовольствием поедали вкусности. А потом… к ним пришли Дед Мороз и Снегурочка. Ребята прочитали стихи и получили подарки. Очень приятная и душевная обстановка царила на лесной полянке.

АВТОПРАВО
«Переславская неделя»
№ 1 11 января 2019 г.
На дороге все равны

Парковаться в своем дворе ТЕПЕРЬ НЕЛЬЗЯ!

Официально!

Настоящий сюрприз к новому году автомобилистам подкинул Верховный суд. Высший судебный орган страны принял решение, касающееся парковки во дворах многоквартирных домов. Скажите, многие ли из нас догадывались, что те куцие парковочные карманы или асфальтированные площадки, которые есть в небольшом количестве практически в каждом дворе, предназначены вовсе не для жителей дома, а исключительно для тех, кто приехал сюда в гости? Не верите? Однако юридически дело обстоит именно так. Верховный суд четко разъяснил, что парковка во дворе многоквартирного дома является гостевой, а сами жители должны оставлять свои машины на автостоянках или в гаражах...

БУКВА ЗАКОНА. Отныне парковка во дворе своего дома противоречит закону (статья 6.4. КоАП РФ «Нарушение санитарно-эпидемиологических требований к эксплуатации жилых помещений и общественных помещений, зданий, сооружений и транспорта») и влечет за собой штраф от 500 до 1000 рублей для граждан. А если в жилом доме располагается юридическое лицо и его сотрудник припаркует во дворе на гостевой парковке свой автомобиль, то штраф составит от 10 000 до 20 000 рублей, к тому же деятельность юридического лица могут приостановить. Это актуально, например, для пиццерий, располагающихся на первых этажах.

Парковка во дворе дома № 31 на улице Строителей. Здешние автомобилисты свято уверены, что в своем дворе парковаться им никто не помешает. Ну-ну...

Представляете, к чему это приведет? И не только в столице. Пусть не сразу, но со временем...

Ведь в той же Москве в собственности граждан немногим больше 200 тысяч гаражей. На 5 миллионов автомобилей! То есть только четыре процента столичных авто обеспечено местом для хранения. Остальные машины стоят где придется, например, во дворах домов, где живут их владельцы. Более того, сегодня люди даже упирают на то, что это их двор! Потому мол здесь и паркуюсь. И вот, оказывается, оставлять машину в своем же дворе нельзя...

Остается уповать на то, что неисполнение закона, как это часто у нас бывает, компенсируется отсутствием контроля. Ведь чтобы вынести постановление по статье 6.4. КоАП РФ, работникам контролирующих органов - а в нашем случае контроль должен осуществлять Роспотребнадзор, нужно провести целое расследование, скажем, установить личность водителя, место его проживания... Хватит ли ресурсов, чтобы заставить автовладельцев освободить парковку у дома для гостей.

Но представьте, что администрирование этой статьи Кодекса отдадут на откуп автоматическим средствам фиксации нарушений - то есть видеокамерам. Теперь будет достаточно сфотографировать номер автомобиля и получить данные о месте регистрации его владельца. И все! Штраф будет выписан автоматом. Припарковался в своем дворе? Заплати 500 рублей!

Подрядить штрафовать тех, кто посмел поставить машину в своем дворе, можно, например, дворников - достаточно вооружить их смартфонами. Или этим могут заняться «инициативные» граждане, например, те же бабушки на лавочках у подъезда. Им даже смартфоны выдавать не надо - у большинства имеются. К тому же они знают всех жильцов дома, что называется, в лицо! Кстати, в столице «помощники Москвы» уже написали миллион цифровых доносов! Люди активно регистрируются в «помощниках», ходят потом по улицам, фоткают нарушителей и отправляют информацию «куда следует». Типа стоят на страже закона! При этом зарабатывают баллы, которые затем тратят, например, на оплату проезда на метро...

Нам до этого пока далеко... Но вы сами знаете, как быстро реализуются на практике подобные нововведения. Особенно когда дело касается пополнения бюджета.

Как же быть? Народ у нас ушлый - чем его больше давят, тем он изобретательней! На помощь приходит взаимовыручка! Скажем, никто не запрещает парковку во дворе соседнего дома! А его жильцы пусть паркуются у вас. Пройти пешком до своего дома - пара минут! А вот доказать, что вы не приехали сюда в гости - будет совсем непросто. Хотя, если призовут «на службу» тех же бабушек... А они ой как не любят машины во дворе!

Возможно, переславцы придумают что-то еще... Но вот вопрос: зачем потенциальными нарушителями сделали почти 96% автомобилистов? Впрочем, ответ на него понятен - это деньги...

В ТЕМУ

Иной раз, глядя на наши дворы, сам готов взяться за смартфон! Вот, например, этот ВАЗ-2112, вероятно, поставлен на зимовку у дома № 34 на улице Менделеева. Да не во дворе, а на обочине дворового проезда. Ни объехать, ни снег почистить...

В январе наступившего года начало действовать указание Центробанка о расширении тарифного коридора стоимости ОСАГО - вверх и вниз на двадцать процентов...

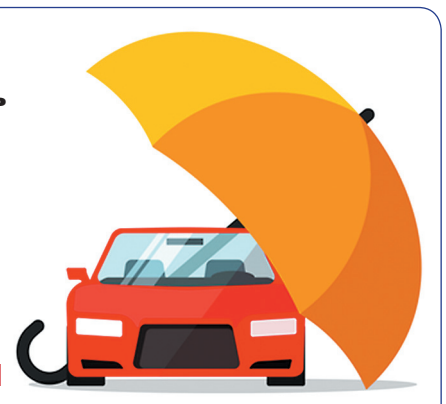

Это касается всех!

ОСАГО: лихачи БУДУТ ПЛАТИТЬ БОЛЬШЕ

Теперь, если считать в конкретных деньгах, диапазон ставок базового тарифа для разных видов транспорта составляет:

- для легковых автомобилей физических лиц - от 2 тыс. 746 до 4 тыс. 942 рублей. Ранее он был от 3 тыс. 432 до 4 тыс. 118 рублей;
- для мотоциклов и мотороллеров - от 694 до 1 тыс. 047 рублей;
- для легковушек юридических лиц - от 2 тыс. 058 до 2 тыс. 911 рублей;
- для таксистов - от 4 тыс. 110 до 7 тыс. 399 рублей.

Коэффициент «возраст-стаж» отныне разделяется на 58 категорий. Для молодых водителей (от 16 до 21 года) максимальный коэффициент увеличивается до 1,87. Для пожилых и опытных (в возрасте от 59 лет) со стажем от шести лет этот коэффициент будет снижен до 0,93.

Также изменяется присвоение коэффициента бонус-малус (КБМ), основанного на страховой истории водителя. Этот коэффициент будет присваиваться водителю раз в год - первого апреля. И это совсем не шутка! Если же по состоянию на первое апреля следующего года у вас будет уже несколько рассчитанных КБМ, то вам присвоят самый низкий из имеющихся.

ВАЖНО! Новая система предполагает сохранение всех скидок!

Главная идея реформы - сделать тарифы справедливее! Это когда аккуратные водители платят за страховку меньше, а нарушители - больше.

Следующий этап реформы может начаться также в наступившем году. Как ожидается, тарифный коридор еще более расширят: осенью - до 30 процентов, а через год - до сорока. Могут измениться и другие коэффициенты, например, территориальный и мощности автомобиля...

СПРАШИВАЛИ? ОТВЕЧАЕМ

Планирую оформить полис ОСАГО через Интернет в электронном виде. Как сотрудники ГИБДД будут его проверять? Не придется ли дублировать его на бумаге?

Статья 32 Федерального закона № 40-ФЗ обязывает водителя иметь при себе страховой полис ОСАГО или распечатанную на бумаге информацию о заключении договора обязательного страхования в виде электронного документа. Таким образом, получив по электронной почте полис, распечатайте его и возите с собой. Сотрудник ГИБДД может проверить факт заключения вами договора страхования с помощью специальной автоматизированной информационной системы.

Автомобилистам на заметку

Что нам ждать в 2019 году

Теперь штрафы с камер видеофиксации нарушений в размере до 3 тысяч рублей будут списываться с вашего счета АВТОМАТИЧЕСКИ... Сейчас в отношении того, кто не оплатил штраф в течении 60 дней, возбуждается исполнительное производство, после чего судебные приставы могут наложить арест на имущество или арестовать банковский счет... Все это сложно и долго. Теперь же через портал госуслуг нарушителю отправят предупреждение и опросят банки о наличии у вас денег на счетах. **И спишут их в автоматическом режиме.** Плюс сбор в 1000 рублей. Периодически проверяйте, нет ли у вас штрафов!

Самая одиозная идея - ПЛАТНЫЙ ВЪЕЗД В ЦЕНТРЫ ГОРОДОВ. Помните, в начале двухтысячных такой способ пополнения казны пытались применить у нас в Переславле? Кстати, подобная схема существует в ряде зарубежных городов... Если она будет реализована, то только Москва **получит от водителей 150 миллиардов рублей!** В год! Не верите, что такое возможно? Напрасно! Когда на кону такие деньги - все может быть...

На дорогах установят видеокамеры, которые будут фиксировать факты НЕПРОПУСКА ПЕШЕХОДОВ на нерегулируемых пешеходных переходах. Объясняют это, конечно же, заботой о безопасности пешеходов. В таком случае, почему бы не оснастить переходы светофорами с кнопкой? Тем более, что их установка даже дешевле, чем оборудование видеокомплексами. Все просто - **штраф за непропуск пешехода составляет две с половиной тысячи рублей.** Неплохое пополнение в казну!

О давней идее опять вспомнили. Пару лет назад правительство уже одобрило ШТРАФЫ ЗА ОПАСНОЕ ВОЖДЕНИЕ и планировало вынести вопрос на рассмотрение в Госдуме. Понятие «опасное вождение» даже внесли в ПДД и сделали соответствующие иллюстрации... Но с тех пор так и не определились со статистикой, которая подкрепила бы необходимость штрафовать. Нужны реальные примеры, а не «мультики», которые оправдали бы введение штрафов. Да и непонятно, как идентифицировать случаи «опасного вождения». Кто и как будет фиксировать опасные маневры? ГАИ? Или любой обладатель видеорегистратора? Как с помощью видео оценить, например, адекватность торможения или резкость перестроения? Размытость понятий приведет к тому, что **под наказание может угодить каждый**.

Подготовил Алексей КОВАЛЕВ. Фото автора

Рецепт для гурмана

Праздничный пирог

ИНГРЕДИЕНТЫ:

мука - 400 г, лимоны - 2 шт., сахар - 350 г, сливочное масло - 300 г, яйца - 5 шт.

ПРИГОТОВЛЕНИЕ:

Муку смешать с 200 г холодного сливочного масла, тремя желтками и сахаром. Вымесить упругое песочное тесто, разделить его на две части. Каждую разровнять по форме и отправить в духовку на 15 минут при 200°С. Как только у коржей станут золотистые края, убрать их на подоконник, чтобы они остыли.

На плиту поставить кастрюлю с небольшим количеством воды, сверху поставить миску. Важно, чтобы она не касалась жидкости. Всыпать сахар, разбить два яйца и выложить оставшееся сливочное масло, тщательно перемешать. С одного лимона снять цедру, из двух выжать сок и добавить в миску. Важно очень активно перемешивать массу венчиком, чтобы крем загустел. На это потребуется 15-20 минут.

Один корж смазать кремом, другой раскрошить сверху. Важно дать пирогу постоять в холодильнике хотя бы несколько часов. Но лучше убрать десерт на ночь.

Именины

11 января Анна, Варвара, Вениамин, Георгий, Евдокия, Иван, Марк, Наталья, Фаддей
12 января Давид, Иосиф, Ирина, Лев, Макар, Мария, Яков
13 января Михаил, Петр
14 января Александр, Богдан, Василий, Вячеслав, Григорий, Иван, Михаил, Николай, Петр, Платон, Трофим, Федот
15 января Василий, Кузьма, Марк, Модест, Петр, Сергей, Ульяна
16 января Василий, Гордей, Ирина
17 января Александр, Аристарх, Артем, Архип, Афанасий, Денис, Ефим, Иосиф, Карп, Климент, Марк, Никанор, Николай, Павел, Прохор, Семен, Степан, Трофим, Терентий, Тимофей, Фаддей, Филипп

ЕСТЬ ПОВОД!

11 января
МЕЖДУНАРОДНЫЙ ДЕНЬ «СПАСИБО»
День заповедников и национальных парков России
12 января
День работника прокуратуры РФ
13 января
ДЕНЬ РОССИЙСКОЙ ПЕЧАТИ
14 января
СТАРЫЙ НОВЫЙ ГОД
День создания трубопроводных войск России
Обрезание Господне
15 января
День образования Следственного комитета РФ
16 января
Всемирный день «The Beatles»
День Ледовара
17 января
День детских изобретений

Астрологический прогноз на 2019 год

Звезды предсказывают на 2019 год необыкновенно плодотворную деятельность в любой сфере. Жизнерадостная Желтая Свинья позволит совершенно абстрагироваться от прошлых проблем и неудач, вселяя бодрость и оптимизм, пробуждая желание развиваться и добиваться успеха в совершенно новых направлениях. Предстоящий год позволяет не подстраиваться под сюрпризы судьбы, а самому направлять ее течение в нужное русло, с легкостью преодолевая неуверенность и депрессию, добиваясь финансового успеха и других выдающихся достижений.

Добродушная и неконфликтная Свинья хороша для тех, кто намерен добиться расположения окружающих, расширить круг своих знакомств и связей. Достаточно лишь немного приоткрыться миру, чуть-чуть поступиться собственными взглядами и интересами, и ваши прежние враги превратятся в искренних доброжелателей, а список друзей заметно расширится.

Благоприятен год и для тех, кто мечтает о тепле и уюте домашнего очага. Ведь Желтая Свинка благоволит к семейному благополучию, а потому непременно поможет влюбленным, решившимся связать свою судьбу под ее покровительством. Поспособствует она восстановлению мира и покоя в браках, где отношения складываются не слишком гладко. Если же вы мечтаете о ремонте квартиры, строительстве дачи или другом улучшении бытовых условий, то лучшего момента для работы на благо семьи просто не существует.

Свинья беззащитна перед лестью и коварством, но зато обладает исключительным умом. Это качество позволит в 2019 году добиться замечательных успехов тем, кто стремится к повышению уровня образования и достижениям в научной деятельности. Деловая активность в год Свиньи также получит дополнительный толчок, позволив бизнесу перейти на новый уровень.

Богатый внутренний мир и щедрое воображение Свиньи способствуют успеху людей творческих профессий. Креативные идеи и приливы вдохновения в результате принесут потрясающие плоды. Любые начинания в музыке и литературе, скульптуре и архитектуре, танце и живописи будут только приветствоваться и непременно найдут широкую поддержку.

Отлично подходит год Желтой Свинки для тех, кто решит всерьез взяться за улучшение своей физической формы. Любые занятия спортом будут доставлять удовольствие и приведут к впечатляющим результатам, а диеты пойдут только на пользу. В этом году есть все предпосылки, чтобы здоровый образ жизни стал полезной привычкой на многие годы.

В любой профессиональной деятельности внимательная и целеустремленная Свинья обещает не только финансовый успех, но и массу позитива от любимой работы. Интересные проекты, перспективные начинания и захватывающие командировки превратят вашу деловую активность из нудной обязанности в увлекательный процесс, который приносит еще и неплохие деньги.

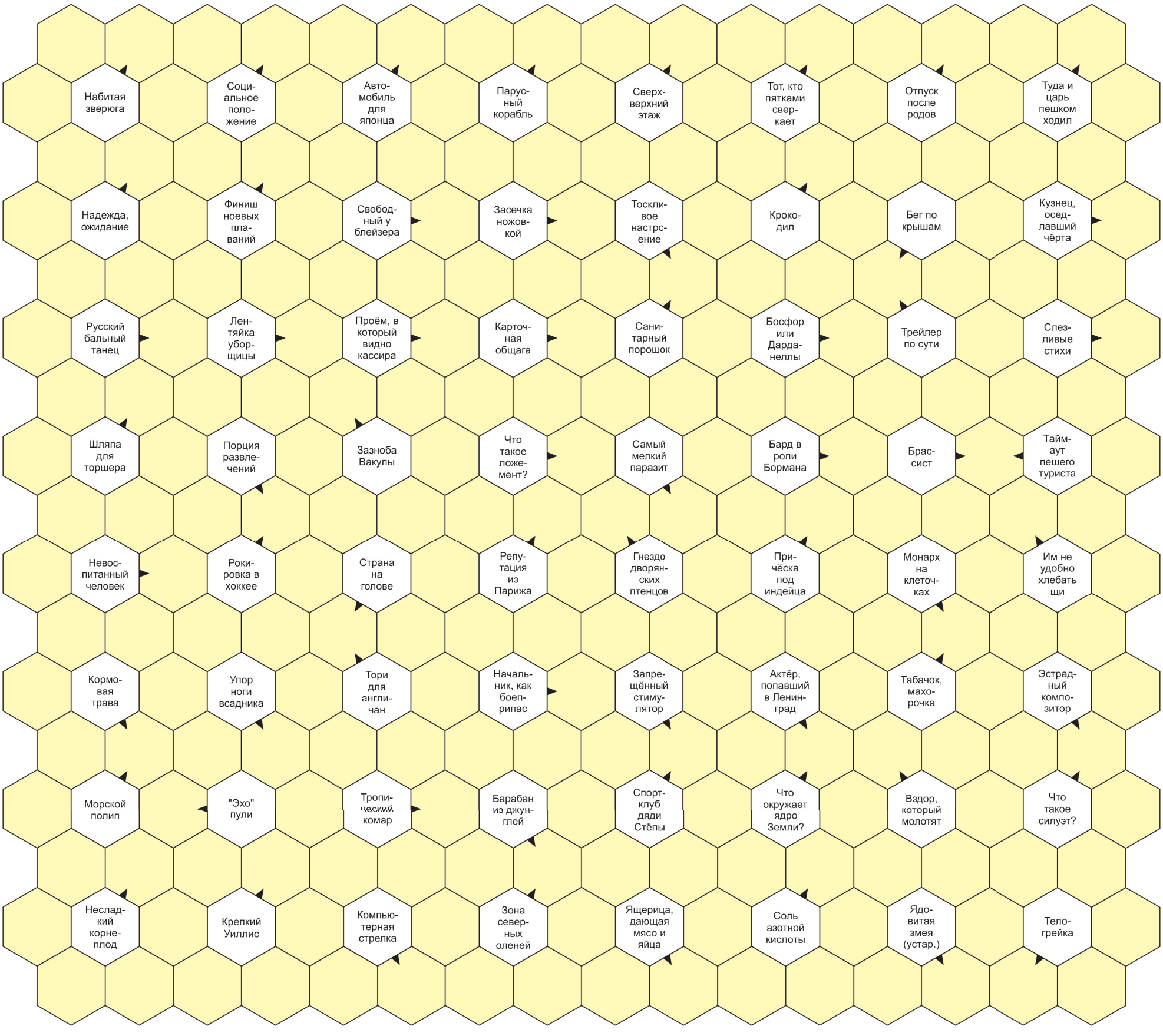

ПЯТНИЦА, 18 декабря

05.00 Телеканал «Доброе утро»
09.00 Новости
09.15 «Сегодня 18 января. День начинается» 6+
09.55, 03.45 «Модный приговор» 6+
10.55 «Жить здорово!» 16+
12.00, 15.00 Новости с субтитрами
12.15, 17.00, 18.25 «Время покажет» 16+
15.15 «Давай поженимся!» 16+
16.00, 04.40 «Мужское / Женское» 16+
18.00 Вечерние новости с субтитрами
18.50 «Человек и закон» с Алексеем Пимановым 16+
19.55 «Поле чудес» 16+
21.00 Время
21.30 Х/ф Премьера. «Несокрушимый» 16+
23.20 Х/ф Премьера. «Свет в океане» 16+
01.50 Х/ф «И Бог создал женщину» 12+
05.30 Контрольная закупка

РОССИЯ 1

05.00, 09.25 Утро России
09.00, 11.00, 14.00, 20.00 Вести
09.55 «О самом главном» 12+
11.25, 14.25, 17.00, 20.45 Вести. Местное время
11.40 «Судьба человека с Борисом Корчевниковым» 12+
12.50, 18.50 «60 минут» 12+
14.40 Т/с «Тайны госпожи Кирсановой» 12+
17.25 «Андрей Малахов. Прямой эфир» 16+
21.00 Т/с «Круговорот» 12+
23.30 «Выход в люди» 12+
00.50 Х/ф «Снег растает в сентябре» 12+

ТВЦ

06.00 «Настроение»
08.05 Д/с Большое кино 12+
08.40, 11.50 Х/ф «Виолетта из Атамановки» 12+
11.30, 14.30, 19.40 События
13.00, 15.05 Х/ф «Каменное сердце» 12+
14.50 Город новостей
17.45 Х/ф «Чёрный принц» 6+
20.05 Х/ф «Последний довод» 12+
22.00 «В центре событий» с Анной Прохоровой
23.10 «Жена. История любви» 16+
00.40 Х/ф «Укол зонтиком» 12+
02.35 Петровка, 38 16+
02.50 Х/ф «Жених напрокат» 16+
04.45 Д/с «Обложка» 16+

НТВ

05.00, 06.05, 07.05 Т/с «Преступление будет раскрыто» 16+
06.00, 07.00, 08.00, 10.00, 13.00, 16.00, 19.00 Сегодня
08.05 Т/с «Мухтар. Новый след» 16+
10.20 Т/с «Морские дьяволы-3» 16+
13.25 Обзор. Чрезвычайное происшествие
14.00 Т/с «Морские дьяволы. Северные рубежи» 16+
16.25 Т/с «Невский» 16+
19.40 Т/с «Паутина-11» 16+
23.45 Х/ф «Во веки вечные» 16+
01.35 Х/ф «Очкарик» 16+
03.25 Т/с «Шериф-2» 16+

РОССИЯ К

06.30, 07.00, 07.30, 10.00, 15.00, 19.30, 23.00 Новости культуры
06.35 Д/с «Пешком...»
07.05 «Правила жизни»
07.35 Т/с «Сита и Рама»
08.15, 18.35 Цвет времени
08.20 Т/с «Эйнштейн» 16+
10.20 Шедевры старого кино 0+
11.55 Д/ф «Яков Протазанов»
12.40 Д/ф «Фьорд Илулиссат. Там, где рождаются айсберги»
12.55 «Черные дыры. Белые пятна»
13.40 Д/с «Первые в мире»
14.00 Д/с «Цивилизации»
15.10 «Письма из провинции»
15.40 «Энигма»
16.25 Д/ф «Хамберстон. Город на время»
16.40 Х/ф «Человек в проходном дворе» 12+
17.50 Камерная музыка. Дмитрий Алексеев и Николай Демиденко
18.45 Д/ф «Леонид Енгибаров. Сердце на ладони»
19.45 Церемония открытия Всероссийского театрального марафона. Трансляция из Владивостока
20.25 «Линия жизни»
21.20 Х/ф «Актриса» 0+
22.40 Д/ф «Плитвицкие озёра. Водный край и национальный парк Хорватии»
23.20 Клуб 37
00.15 Х/ф «Мотылек» 18+
01.50 Д/с «Планета Земля»
02.40 М/ф «Мультфильмы для взрослых»

06.30, 07.30, 18.00, 00.00, 05.20 «6 кадров» 16+
06.50 «Удачная покупка» 16+
07.00, 12.55, 02.25 Д/с «Понять. Простить» 16+
07.50, 04.30 «По делам несовершеннолетних» 16+
09.55 «Давай разведёмся!» 16+
10.55, 03.40 «Тест на отцовство» 16+
11.55, 02.55 Д/с «Реальная мистика» 16+
14.05 Х/ф «Поцелуй судьбы» 16+
19.00 Х/ф «Медовая любовь» 16+
22.55 Т/с «Женский доктор-2» 16+
00.30 Х/ф «Чудеса в Решетове» 16+
05.35 «Домашняя кухня» 16+

05.00, 04.15 «Территория заблуждений» с Игорем Прокопенко 16+
06.00, 09.00 «Документальный проект» 16+
07.00 «С бодрым утром!» 16+
08.30, 12.30, 16.30, 19.30 «Новости» 16+
12.00, 16.00, 19.00 «Информационная программа 112» 16+
13.00 «Загадки человечества с Олегом Шишкиным» 16+
14.00 «Засекреченные списки» 16+
17.00 «Тайны Чапман» 16+
18.00, 03.30 «Самые шокирующие гипотезы» 16+
20.00, 21.00 Документальный спецпроект 16+
23.10 Х/ф «Невероятная жизнь Уолтера Митти» 12+
01.20 Х/ф «Идальго» 16+

07.00, 08.00 Где логика? 16+
09.00 Дом-2. Lite 16+
10.15 Дом-2. Остров любви 16+
11.30 «Бородина против Бузовой» 16+
12.30, 13.30, 14.00, 14.30, 15.00, 16.00, 17.00, 18.00, 19.00, 19.30, 21.00 «Комеди Клаб» 16+
20.00 Comedy Woman 16+
22.00 Открытый микрофон 16+
23.00 Дом-2. Город любви 16+
00.00 Дом-2. После заката 16+
01.05 «Такое кино!» 16+
01.40 Х/ф «Поворот не туда-4: Кровавое начало» 18+
03.25, 04.20 «Stand Up» 16+
05.10, 06.00 Импровизация 16+

СТС

06.00 Ералаш 0+
06.40 М/с «Драконы. Гонки по краю» 6+
07.30 М/с «Три кота» 0+
07.45 М/с «Приключения Вуди и его друзей» 0+
08.30 М/с «Том и Джерри» 0+
09.30, 19.00 «Уральские пельмени» 16+
09.50 Х/ф «Десять ярдов» 16+
11.50 Х/ф «Форсаж-4» 16+
14.00 Т/с «Ивановы-Ивановы» 16+
19.30 Премьера! «Шоу «Уральских пельменей» 16+
21.00 Х/ф «Форсаж-5» 16+
23.40 «Слава богу, ты пришел!» 16+
00.40 Х/ф «Горько!-2» 16+
02.30 Х/ф «Ягуар» 0+
04.05 М/ф «Ронал-варвар» 16+
05.25 «6 кадров» 16+
05.45 Музыка на СТС 16+

ЧЕ

06.00 Т/с «Дикий» 16+
06.50 «Улетное видео» 16+
07.50 «Удачная покупка» 16+
08.10 «Дорожные войны» 16+
09.50 «Дорожные войны 2.0» 16+
10.50 «Решала» 16+
13.00 «Идеальный ужин» 16+
14.00 Х/ф «Охотники за бриллиантами» 16+
18.30 «КВН на бис» 16+
19.30 Х/ф «Схватка» 16+
21.45 Х/ф «Полёт Феникса» 12+
00.00 Х/ф «Экипаж» 18+
02.40 Х/ф «Красные огни» 16+
04.10 Т/с «Больница Никербокер» 16+

ТНТ

05.05 Популярная правда 16+
05.30, 04.10 «Супермодель тридцать плюс» 16+
06.10, 00.25 «В теме» 16+
06.35 Т/с «Секрет тропиканки» 16+
08.35, 19.00 Т/с «Клон» 16+
10.30 «Мастершеф» 16+
15.25 «Моя свекровь - монстр» 16+
17.30 «Обмен жёнами» 16+
21.00 «Я стесняюсь своего тела» 16+
01.00 Т/с «Мыслить как преступник» 16+
03.05 «Верните мне красоту» 16+
04.50 «Популярная правда» 16+

ЗВЕЗДА

05.05 Х/ф «Даурия» 6+
09.00, 13.00, 18.00, 23.00 Новости дня
09.30, 10.05, 13.15, 14.05, 18.40 Т/с «Красные горы» 16+
10.00, 14.00 Военные новости
22.30, 23.15 Х/ф «Приступить к ликвидации» 0+
01.25 Х/ф «Подвиг Одессы» 6+
04.10 Х/ф «Наградить (посмертно)» 12+

5

05.00, 09.00, 13.00 «Известия»
05.35, 06.20, 07.10, 08.00 Т/с «Дельта» 16+
09.25, 10.15, 11.10, 12.05 Т/с «Право на помилование» 16+
13.25, 14.20, 15.10, 16.05, 16.55, 17.50 Т/с «Дельта. Продолжение» 16+
18.50, 19.40, 20.25, 21.20, 22.05, 23.00, 23.50, 00.35 Т/с «След» 16+
01.20, 02.00, 02.30, 02.55, 03.25, 03.55, 04.30 Т/с «Детективы» 16+

МАТЧ!

06.00 Д/с «Вся правда про...» 12+
06.30 «ФутБОЛЬНО» 12+
07.00, 08.55, 11.10, 15.05, 19.25, 22.20 Новости
07.05, 11.15, 15.10, 19.30, 00.55 Все на Матч!
09.00, 14.25 «Дакар-2019» 12+
09.30 Биатлон. Кубок мира. Спринт. Женщины. Трансляция из Германии 0+
11.45 Смешанные единоборства. UFC. Ти Дж. Диллашоу - К. Гарбрандт. Д. Джонсон - Г. Сехудо. Трансляция из США 16+
13.10 Бобслей и скелетон. Кубок мира. Скелетон. Мужчины. 2-я попытка. Прямая трансляция из Австрии
13.55 «Тает лёд» с Алексеем Ягудиным 12+
14.35 «Самые сильные» 12+
16.10 Биатлон. Кубок мира. Эстафета. Мужчины. Прямая трансляция из Германии
18.05 Бобслей и скелетон. Кубок мира. Скелетон. Женщины. 2-я попытка. Прямая трансляция из Австрии
18.55 Специальный репортаж 12+
20.30 Профессиональный бокс и смешанные единоборства. Афиша-2019 16+
21.00 Д/ф «Роналду против Месси» 16+
22.25 Все на футбол! 12+
22.55 Футбол. Чемпионат Испании. Прямая трансляция
01.30 Футбол. Чемпионат Германии. «Хоффенхайм» - «Бавария» 0+
03.30 Смешанные единоборства. UFC. Эл Яквинта - К. Ли. Э. Барбоза - Д. Хукер. Трансляция из США 16+
05.30 Д/с «Деньги большого спорта» 16+

ДОМ КИНО

06.00, 19.00 Т/с «Убойная сила» 16+
09.55 Х/ф «Частный детектив, или Операция «Кооперация» 12+
11.40 Х/ф «Золотой телёнок» 0+
14.55 Х/ф «Особенности национальной рыбалки» 16+
16.50 Х/ф «Марш-бросок» 16+
23.00 Т/с «Улицы разбитых фонарей» 16+
02.30 Х/ф «Полицейские и воры» 12+
04.05 Х/ф «Спортивная честь» 0+

МИР

06.00 «Как в ресторане» 12+
06.30 Т/с «ОСА» 16+
08.40, 10.20 Т/с «Знак истинного пути» 16+
10.00, 13.00, 16.00, 19.00, 00.00 Новости
10.10 «В гостях у цифры» 12+
13.15 «Зал суда. Битва за деньги» 16+
14.10 «Дела семейные. Битва за будущее» 16+
15.05 «Дела семейные. Новые истории» 16+
16.15 «Игра в кино» 12+
17.00, 18.00 Т/с «Возвращение Мухтара-2» 16+
19.20 Т/с «Супруги» 16+
21.20, 00.10 Х/ф «Жестокий романс» 12+
00.45 Д/ф «Битва за волю» 12+
01.15 Х/ф «Крриш» 12+
04.15 М/ф «Мультфильмы» 6+

СУББОТА, 19 декабря

06.00 Новости
06.10 Х/ф «Трембита» 6+
07.55 «Играй, гармонь любимая!» 12+
08.45 М/с «Смешарики. Новые приключения» 0+
09.00 Умницы и умники 12+
09.45 «Слово пастыря» 0+
10.00, 12.00 Новости с субтитрами
10.15 Х/ф «Полосатый рейс» 12+
12.15 Д/ф Премьера. «Другого такого нет!» К юбилею Василия Ланового 12+
13.20 Х/ф «Алые паруса» 0+
15.00 К юбилею Василия Ланового 16+
15.50 Х/ф «Офицеры» 6+
17.40 Концерт, посвященный фильму «Офицеры» в Государственном Кремлевском дворце 12+
19.30, 21.20 «Сегодня вечером» 16+
21.00 Время
23.00 Х/ф Премьера. «Мистер Штайн идёт в онлайн» 16+
00.55 Х/ф «Большой переполох в маленьком Китае» 12+
02.45 «Модный приговор» 6+
03.40 «Мужское / Женское» 16+
04.30 «Давай поженимся!» 16+

РОССИЯ 1

05.00 Утро России. Суббота
08.40 Местное время. Суббота 12+
09.20 «Пятеро на одного»
10.10 Сто к одному
11.00 Вести
11.25 Вести. Местное время
11.45 «Далекие близкие» с Борисом Корчевниковым 12+
13.05 Х/ф «Дочки-мачехи» 12+
17.30 «Привет, Андрей!» 12+
20.00 Вести в субботу
20.45 Х/ф «Радуга жизни» 12+
00.45 Х/ф «Цена измены» 12+
02.55 «Выход в люди» 12+

ТВЦ

05.15 Марш-бросок 12+
05.40 АБВГДейка 0+
06.10 Х/ф «Осторожно, бабушка!» 12+
07.50 Православная энциклопедия 6+
08.20 Х/ф «Сердце женщины» 12+
10.30, 11.45 Х/ф «Чёрный принц» 6+
11.30, 14.30, 23.40 События
12.45, 14.45 Х/ф «Зеркала любви» 12+
17.05 Х/ф «Отель счастливых сердец» 12+
21.00 «Постскриптум» с Алексеем Пушковым
22.10 «Право знать!» 16+
23.55 «Право голоса» 16+
03.05 Д/ф «90-е. Кремлёвские жёны» 16+
03.55 «Прощание. Владислав Галкин» 16+
04.40 «Образ России». Спецрепортаж 16+
05.05 Линия защиты 16+

НТВ

05.00 Д/ф «Остаться людьми» 16+
06.10 Х/ф «Петровка, 38» 0+
08.00, 10.00, 16.00, 19.00 Сегодня
08.20 «Зарядись удачей!» 12+
09.25 Готовим с Алексеем Зиминым 0+
10.20 Главная дорога 16+
11.00 «Еда живая и мёртвая» 12+
12.00 Квартирный вопрос 0+
13.05 «НашПотребНадзор» 16+
14.05 «Поедем, поедим!» 0+
15.00 «Брэйн ринг» 12+
16.20 Следствие вели... 16+
18.00, 19.20 Х/ф «Чтобы увидеть радугу, нужно пережить дождь» 16+
22.15 Х/ф «Правила механика замков» 16+
00.20 «Квартирник НТВ у Маргулиса» 16+
01.25 Д/ф «Ленин. Красный император» 12+
03.25 Т/с «Шериф-2» 16+

РОССИЯ К

06.30 «Лето Господне»
07.05 М/ф «Мультфильмы»
08.15 Т/с «Сита и Рама»
09.45 Д/с «Судьбы скрещенья»
10.15 Телескоп
10.40 Х/ф «Актриса» 0+
11.55, 00.55 Д/с «Планета Земля»
12.50 Д/ф «Андреевский крест»
13.30 Х/ф «Продлись, продлись, очарованье...» 0+
14.55 Д/ф «Роман в камне»
15.25 Д/ф «Чечилия Бартоли. Дива»
16.20 Чечилия Бартоли. Концерт в Барселоне
17.25 Д/ф «Вася высочество»
18.05 Х/ф «Павел Корчагин» 12+
19.45 Д/ф «Крестьянская история»
21.00 «Агора»
22.00 Д/с «Мифы и монстры»
22.45 «2 Верник 2»
23.30 Х/ф «Медведь и кукла» 16+
01.50 «Искатели»
02.40 М/ф «Мультфильмы для взрослых»

06.30, 18.00, 00.00, 05.40, 06.25 «6 кадров» 16+
08.20 Х/ф «От тюрьмы и от сумы...» 16+
10.15 Х/ф «Даша» 16+
14.20 Х/ф «Любка» 16+
19.00 Х/ф «Одинокие сердца» 16+
23.00, 04.55 Д/с «Маленькие мамы» 16+
00.30 Х/ф «Адель» 16+
02.30 Д/с «Астрология. Тайные знаки» 16+
04.05 Д/с «Гадаю-ворожу» 16+
06.00 «Домашняя кухня» 16+

05.00, 16.20, 02.40 «Территория заблуждений» с Игорем Прокопенко 16+
07.20 Х/ф «Действуй, сестра!» 12+
09.15 «Минтранс» 16+
10.15 «Самая полезная программа» 16+
11.15 «Военная тайна» с Игорем Прокопенко 16+
18.30 «Засекреченные списки» 16+
20.40 Х/ф «Крокодил Данди» 16+
22.30 Х/ф «Крокодил Данди-2» 16+
00.40 Х/ф «Зеленый фонарь» 12+

07.00 Где логика? 16+
08.00, 03.05 ТНТ Music 16+
08.30, 05.10, 06.00 Импровизация 16+
09.00 Дом-2. Lite 16+
10.00 Дом-2. Остров любви 16+
11.00, 19.30 «Битва экстрасенсов» 16+
12.30, 13.30, 14.30, 15.30, 16.30, 17.30, 18.30, 19.00 Comedy Woman 16+
21.00 Х/ф «Бабушка лёгкого поведения» 16+
23.00 Дом-2. Город любви 16+
00.00 Дом-2. После заката 16+
01.05 Х/ф «Все о Стиве» 16+
03.30, 04.20 «Stand Up» 16+

СТС

06.00 Ералаш 0+
06.25 М/с «Приключения Кота в сапогах» 6+
07.40 М/с «Три кота» 0+
08.05 М/с «Том и Джерри» 0+
08.30, 15.35 «Шоу «Уральских пельменей» 16+
09.30 «ПроСТО кухня» 12+
10.30 «Рогов. Студия 24» 16+
11.30 Х/ф «Смурфики» 0+
13.30 Х/ф «Смурфики-2» 6+
16.35 Х/ф «Монстр Траки» 6+
18.45 Х/ф «Охотники за привидениями» 16+
21.00 Х/ф «Форсаж-6» 12+
23.35 Х/ф «Очень плохие мамочки» 18+
01.30 Х/ф «Моя супербывшая» 16+
03.05 М/ф «Супергерои» 6+
04.20 «6 кадров» 16+
05.50 Музыка на СТС 16+

ЧЕ

06.00 Х/ф «Мы были солдатами» 16+
08.30, 20.30 «Улетное видео. Лучшее» 16+
10.10 Х/ф «Кикбоксёр-2. Дорога назад» 16+
12.10 Х/ф «Кикбоксёр-3. Искусство войны» 16+
14.10 Х/ф «Ливень» 16+
16.10 Х/ф «Полёт Феникса» 12+
18.30, 19.30 «Утилизатор» 16+
23.00 «+100500» 18+
23.40 Т/с «Побег» 16+
03.00, 03.50 Т/с «Больница Никербокер» 18+
05.40 М/ф «Мультфильмы» 0+

ТНТ

05.15 «Мастершеф» 16+
22.30 Х/ф «Временно беременна» 16+
00.15 Т/с «Мыслить как преступник» 16+

ЗВЕЗДА

05.40 Х/ф «Как Иванушка-дурачок за чудом ходил» 0+
07.25 Х/ф «Шаг навстречу. Несколько историй веселых и грустных...» 12+
09.00, 13.00, 18.00 Новости дня
09.15 «Легенды цирка с Эдгардом Запашным» 6+
09.40 «Последний день» 12+
10.30 «Не факт!» 6+
11.00 Д/с «Улика из прошлого» 16+
11.50 Д/с «Загадки века с Сергеем Медведевым» 12+
12.35, 15.05 «Специальный репортаж» 12+
13.15 Д/с «Секретная папка» 12+
14.00 «Десять фотографий» 6+
15.55 Х/ф «Дом, в котором я живу» 6+
18.10 Задело!
18.25 Т/с «Чужие крылья» 12+
00.25 Х/ф «Постарайся остаться живым» 12+
01.45 Х/ф «Следы на снегу» 6+
03.25 Х/ф «Валерий Чкалов» 0+
04.55 Д/с «Зафронтовые разведчики» 12+
05.35 Д/с «Москва фронту» 12+

5

05.00, 05.30, 06.00, 06.35, 07.00, 07.30, 08.00, 08.40, 09.20, 10.00 Т/с «Детективы» 16+
10.40, 11.25, 12.20, 13.05, 14.00, 14.50, 15.40, 16.30 Т/с «След» 16+
17.20, 18.10, 19.00, 19.50, 20.40, 21.30, 22.20, 23.10 Т/с «Следствие любви» 16+
00.00 Известия. Главное
00.55, 01.45, 02.30, 03.10, 03.50, 04.35 Т/с «Последний мент» 16+

МАТЧ!

06.00 «Команда мечты» 12+
06.15 Профессиональный бокс. Бой за титул чемпиона WBO в полусреднем весе. М. Пакьяо - Дж. Варгас. Трансляция из США 16+
08.00 Д/ф «Мэнни» 16+
09.40, 13.20, 15.00 Новости
09.50, 15.05, 22.25, 00.40 Все на Матч!
10.20 Биатлон. Кубок мира. Эстафета. Мужчины. Трансляция из Германии 0+
12.00 Все на футбол! 12+
12.30 Бобслей и скелетон. Кубок мира. Бобслей. Женщины. 2-я попытка. Прямая трансляция из Австрии
13.30 Профессиональный бокс. М. Пакьяо - Л. М. Матиссе. Бой за титул чемпиона WBA в полусреднем весе. Трансляция из Малайзии 16+
14.30 Специальный репортаж 12+
16.10 Биатлон. Кубок мира. Эстафета. Женщины. Прямая трансляция из Германии
18.00 Хоккей. Матч звёзд КХЛ-2019. Мастер-шоу. Трансляция из Казани 0+
20.25 Футбол. «Арсенал» - «Челси». Чемпионат Англии. Прямая трансляция
22.40 Футбол. Чемпионат Испании. Прямая трансляция
01.10 Бобслей и скелетон. Кубок мира. Трансляция из Австрии 0+
01.40 Футбол. «Лейпциг» - «Боруссия» (Дортмунд). Чемпионат Германии 0+
03.40 «Детский вопрос» 12+
04.00 Профессиональный бокс. Новые лица. Специальный обзор 16+
05.00 Профессиональный бокс. М. Пакьяо - Э. Бронер. Бой за титул чемпиона мира по версии WBA в полусреднем весе. Прямая трансляция из США

ДОМ КИНО

05.50 Х/ф «Призрак» 6+
08.00 М/ф «Два хвоста» 6+
09.25 Х/ф «Спортлото-82» 0+
11.10 Т/с «Дальнобойщики» 16+
19.00 Х/ф «Королева бензоколонки» 0+
20.25 Х/ф «Высота» 0+
22.10 Х/ф «Афоня» 12+
23.55 Х/ф «Взрослые дети» 6+
01.20 Х/ф «Шумный день» 6+
03.00 Х/ф «Три дня в Москве» 0+

МИР

06.00, 08.05 М/ф «Мультфильмы» 0+
06.15 Миллион вопросов о природе 6+
06.30 «Союзники» 12+
07.05 «Такие разные» 16+
07.35 «Секретные материалы» 16+
08.55 «Ой, мамочки!» 12+
09.25 Наше кино. История большой любви 12+
10.00, 16.00, 19.00 Новости
10.15 «Как в ресторане» 12+
10.45 Х/ф «Жестокий романс» 12+
13.50, 16.15, 19.15 Т/с «Кураж» 16+
02.55 Т/с «Знак истинного пути» 16+

Знаком возрастного ограничения не отмечены телепередачи, транслируемые в эфире без предварительной записи, или являющиеся информационной продукцией, имеющей значительную историческую, художественную или иную культурную ценность для общества, или предназначенные для детей, не достигших возраста 6 лет. 6+ - телепередачи для зрителей старше 6 лет; 12+ - для зрителей старше 12 лет; 16+ - для зрителей старше 16 лет; 18+ - для зрителей старше 18 лет

ВОСКРЕСЕНЬЕ, 20 декабря

05.30, 06.10 Х/ф «Раба любви» 12+
06.00 Новости
07.30 М/с «Смешарики. Пин-код» 0+
07.45 «Часовой» 12+
08.15 «Здоровье» 16+
09.20 «Непутевые заметки» с Дмитрием Крыловым 12+
10.00, 12.00 Новости с субтитрами
10.15 Д/ф Премьера. «Русский в городе ангелов». К 75-летию Родиона Нахапетова 16+
11.10, 12.15 «Наедине со всеми» 16+
13.00 Д/ф «Инна Макарова. Судьба человека» 12+
14.00 Х/ф «Женщины» 6+
16.00 Д/ф «Виталий Соломин. «...И вагон любви нерастраченной!» 12+
17.10 «Три аккорда» в Государственном Кремлевском дворце 16+
19.10 «Лучше всех!» Новогодний выпуск 0+
21.00 «Толстой. Воскресенье»
22.30 «Клуб Веселых и Находчивых» 16+
00.50 Х/ф «Сумасшедшее сердце» 16+
02.55 «Модный приговор» 6+
03.50 «Мужское / Женское» 16+

РОССИЯ 1

04.30 Х/ф «Как же быть сердцу» 12+
06.40 «Сам себе режиссёр»
07.30 «Смехопанорама» Евгения Петросяна
08.00 Утренняя почта
08.40 Местное время. Воскресенье
09.20 «Когда все дома с Тимуром Кизяковым»
10.10 Сто к одному
11.00 Вести
11.20 Т/с «Время дочерей» 12+
20.00 Вести недели
22.00 Москва. Кремль. Путин
23.00 «Воскресный вечер с Владимиром Соловьёвым» 12+
00.30 «Действующие лица с Наилей Аскер-заде» 12+
01.25 Т/с «Пыльная работа» 16+
03.20 «Далекие близкие» с Борисом Корчевниковым 12+

ТВЦ

05.30 Х/ф «Бестселлер по любви» 12+
07.20 «Фактор жизни» 12+
07.55 Д/с «Короли эпизода» 12+
08.45 Х/ф «Укол зонтиком» 12+
10.40 «Спасите, я не умею готовить!» 12+
11.30, 00.15 События
11.45 Х/ф «Большая семья» 0+
13.55 «Смех с доставкой на дом» 12+
14.30 Московская неделя
15.05 «Хроники московского быта. Сталин и чужие жены» 12+
15.55 «Хроники московского быта. Рюмка от генсека» 12+
16.45 «Прощание. Жанна Фриске» 16+
17.40 Х/ф «Юрочка» 12+
21.40, 00.35 Х/ф «Женщина в беде» 12+
01.30 Х/ф «Последний довод» 12+
03.20 Петровка, 38 16+
03.30 Х/ф «Глубокое синее море» 16+
05.05 Д/ф «Список Лапина. Запрещенная эстрада» 12+

НТВ

05.00 Д/ф «Остаться людьми» 16+
06.10 Х/ф «Огарева, 6» 12+
08.00, 10.00, 16.00 Сегодня
08.20 Их нравы 0+
08.35 «Кто в доме хозяин?» 16+
09.25 Едим дома 0+
10.20 Первая передача 16+
11.00 Чудо техники 12+
11.50 Дачный ответ 0+
13.00 «НашПотребНадзор» 16+
14.00 «У нас выигрывают!» 12+
15.05 Своя игра 0+
16.20 Следствие вели... 16+
19.00 «Итоги недели» с Ирадой Зейналовой
20.10 Х/ф «Раскаленный периметр» 16+
23.55 Х/ф «Бой с тенью» 16+
02.25 Д/ф «Ленин. Красный император» 12+
03.25 Т/с «Шериф-2» 16+

РОССИЯ К

06.30 М/ф «Мультфильмы»
08.10 Т/с «Сита и Рама»
10.25 «Обыкновенный концерт с Эдуардом Эфировым»
10.55 Х/ф «Павел Корчагин» 12+
12.30 Д/с «Первые в мире»
12.45 «Письма из провинции»
13.15 Д/с «Планета Земля»
14.05 Д/ф «Николай Рерих. Алтай - Гималаи»
15.00 Х/ф «Медведь и кукла» 16+
16.35 Д/с «Пешком...»
17.05 «Искатели»
17.50 «Ближний круг Римаса Туминаса»
18.45 «Романтика романса»
19.30 Новости культуры с Владиславом Флярковским
20.10 Д/ф «Ольга Берггольц. Голос»
21.05 Х/ф «Продлись, продлись, очарованье...» 0+
22.30 Д/ф «Чечилия Бартоли. Дива»
23.25 Чечилия Бартоли. Концерт в Барселоне
00.25 Х/ф «Первая перчатка» 0+
01.45 М/ф «Сизый голубочек» 0+
02.00 Профилактика на канале с 2.00 до 3.00

6

06.30, 18.00, 00.00 «6 кадров» 16+
08.40 Х/ф «Исчезновение» 16+
10.35 Х/ф «Любовница» 16+
14.05 Х/ф «Медовая любовь» 16+
19.00 Х/ф «Будет светлым день» 16+
22.55, 04.50 Д/с «Маленькие мамы» 16+
00.30 Х/ф «Настоящая любовь» 16+
02.25 Д/с «Астрология. Тайные знаки» 16+
04.00 Д/с «Гадаю-ворожу» 16+
05.35 «Домашняя кухня» 16+

НТВ

05.00, 04.30 «Территория заблуждений» с Игорем Прокопенко 16+
08.00 Х/ф «Зеленый фонарь» 12+
10.00 Х/ф «Я - легенда» 16+
12.00 Х/ф «Король Артур» 12+
14.20 Х/ф «Воздушная тюрьма» 16+
16.40 Х/ф «Крокодил Данди» 16+
18.40 Х/ф «Крокодил Данди-2» 16+
20.50 Х/ф «Тарзан. Легенда» 12+
23.00 Добров в эфире 16+
00.00 «Военная тайна» с Игорем Прокопенко 16+

ТНТ

07.00, 08.00 Где логика? 16+
09.00 Дом-2. Lite 16+
10.00 Дом-2. Остров любви 16+
11.00 Перезагрузка 16+
12.00 Х/ф «Бабушка лёгкого поведения» 16+
13.50, 14.50, 15.55, 16.55, 18.00, 19.00, 19.30, 20.00, 21.00 «Комеди Клаб» 16+
22.00, 03.40, 04.25 «Stand Up» 16+
23.00 Дом-2. Город любви 16+
00.00 Дом-2. После заката 16+
01.05 «Такое кино!» 16+
01.40 Х/ф «41-летний девственник, который...» 18+
03.10 ТНТ Music 16+
05.15, 06.00 Импровизация 16+

СТС

06.00 Ералаш 0+
06.25 М/с «Приключения Кота в сапогах» 6+
07.40 М/с «Три кота» 0+
08.05 М/с «Царевны» 0+
09.00 «Шоу «Уральских пельменей» 16+
09.30 М/ф «Смурфики: Затерянная деревня» 6+
11.15 Х/ф «Монстр Траки» 6+
13.20 Х/ф «Форсаж-5» 16+
16.00 Х/ф «Форсаж-6» 12+
18.35 Х/ф Впервые на СТС! «Копы в юбках» 16+
21.00 Х/ф «Полтора шпиона» 16+
23.10 Х/ф «В активном поиске» 18+
01.20 Х/ф «Очень плохие мамочки» 18+
03.05 Х/ф «Горько!-2» 16+
04.35 «6 кадров» 16+
05.45 Музыка на СТС 16+

ЧЕ

06.00, 04.30 М/ф «Мультфильмы» 0+
06.20 Х/ф «Незабываемое» 16+
08.30 «Улетное видео. Лучшее» 16+
09.30 «Каламбур» 0+
11.00 Х/ф «Подземелье драконов» 12+
13.00 Т/с «Викинги» 16+
23.00 «+100500» 18+
23.30 Т/с «Побег» 16+
03.00 Т/с «Больница Никербокер» 18+
03.50 «Улетное видео» 16+

ТО

05.20 «Помешанные на чистоте» 12+
07.00 «Обмен жёнами» 16+
16.30 «Дорогая, я забил» 12+
18.00 «Папа попал» 12+
23.00 Х/ф «Временно беременна» 16+
00.50 Т/с «Мыслить как преступник» 16+
04.20 «Популярная правда» 16+

ЗВЕЗДА

06.20 Х/ф «Приступить к ликвидации» 0+
09.00 «Новости недели» с Юрием Подкопаевым
09.25 «Служу России»
09.55 «Военная приемка» 6+
10.45 «Политический детектив» 12+
11.10 «Код доступа» 12+
12.00 «Скрытые угрозы» с Николаем Чиндяйкиным 12+
13.00 Новости дня
13.15 Д/с «Москва фронту» 12+
13.40 «Специальный репортаж» 12+
14.05 Т/с «Краповый берет» 16+
18.00 Новости. Главное
18.45 Д/с «Легенды советского сыска» 16+
23.00 «Фетисов» 12+
23.45 Х/ф «Преферанс по пятницам» 12+
01.35 Х/ф «Шаг навстречу. Несколько историй веселых и грустных...» 12+
03.10 Х/ф «Михайло Ломоносов» 0+
05.00 Д/с «Зафронтовые разведчики» 12+

5

05.00, 05.15, 06.00, 06.40 Т/с «Последний мент» 16+
07.20, 08.10, 09.00 Д/с «Моя правда» 12+
10.00 Светская хроника 16+
11.00 «Вся правда о... ЗОЖ» 16+
12.00 Х/ф «Знахарь» 12+
14.40, 15.40, 16.40, 17.30, 18.30, 19.30, 20.25, 21.25, 22.25, 23.15, 00.15, 01.10 Т/с «Мамочка, я киллера люблю» 16+
02.05, 02.45, 03.25, 04.10 Т/с «Право на помилование» 16+

МАТЧ!

06.00 Профессиональный бокс. М. Пакьяо - Э. Бронер. Бой за титул чемпиона мира по версии WBA в полусреднем весе. Прямая трансляция из США
09.30, 15.20, 20.00, 00.10 Все на Матч!
10.00 Биатлон. Кубок мира. Эстафета. Женщины. Трансляция из Германии 0+
11.40, 13.50, 15.15, 19.55 Новости
11.50 Футбол. «Ливерпуль» - «Кристал Пэлас». Чемпионат Англии 0+
13.55 Биатлон. Кубок мира. Масс-старт. Мужчины. Прямая трансляция из Германии
16.00 Биатлон с Дмитрием Губерниевым 12+
16.30 Биатлон. Кубок мира. Масс-старт. Женщины. Прямая трансляция из Германии
17.40 Баскетбол. «Зенит» (Санкт-Петербург) - ЦСКА. Единая лига ВТБ. Прямая трансляция
21.00 Хоккей. Матч звёзд КХЛ-2019. Трансляция из Казани 0+
01.10 Бобслей и скелетон. Кубок мира. Бобслей. Четвёрки. Трансляция из Австрии 0+
02.10 Футбол. Чемпионат Италии 0+
04.00 Футбол. Чемпионат Англии 0+

ДОМ КИНО

05.25 Х/ф «Доброе утро» 0+
07.00 Х/ф «Добро пожаловать, или Посторонним вход воспрещён» 0+
08.25 Х/ф «Неоконченная повесть» 12+
10.15 Х/ф «Дело было в Пенькове» 12+
12.05 Х/ф «Кубанские казаки» 12+
14.10 Х/ф «Мужики!..» 6+
16.00 Х/ф «Где находится нофелет?» 12+
17.35 Х/ф «Королева бензоколонки» 0+
19.00 Х/ф «Операция «Ы» и другие приключения Шурика» 6+
20.50 Х/ф «Каникулы строгого режима» 12+
23.00 Х/ф «Призрак» 6+
01.05 Х/ф «Свадьба с приданым» 6+
03.00 Х/ф «Отель «У погибшего альпиниста» 12+
04.20 Х/ф «В движении» 16+

НТВ

06.00, 06.30, 07.30, 08.35 М/ф «Мультфильмы» 0+
06.15 Миллион вопросов о природе 6+
07.05 «Беларусь сегодня» 12+
08.05 Культ//Туризм 16+
09.25 Наше кино. История большой любви 12+
10.00, 16.00 Новости
10.15 «Еще дешевле» 12+
10.45, 16.15, 19.30, 01.00 Т/с «Лист ожидания» 16+
18.30, 00.00 Вместе
02.40 Т/с «Знак истинного пути» 16+

Первый Ярославский

Понедельник, 14 января
06.30, 08.00, 12.00, 14.00, 16.00, 19.00, 21.30, 00.00 «День в событиях» 16+
07.00, 07.40, 08.35 «Овсянка» 12+
07.30, 09.00, 10.00, 11.00 «Новости» 16+
09.10 М/ф «Мультфильмы» 0+
09.40, 12.40, 15.35, 17.40, 01.40 «Отличный выбор» 16+
10.10 Т/с «Поцелуй. Новая история» 16+
11.10 Т/с «Любовь и прочие глупости» 16+
12.20, 14.20, 18.50, 22.05, 00.35 «Оперативное вещание» 16+
12.30, 16.20, 18.15 «Спецкор» 12+
13.00 «Американский жених» 16+
14.30, 18.00 «В тему» 12+
14.45 «Надзор 76» 16+
15.00, 23.30 Д/с «Закрытый архив» 16+
16.30 Т/с «Сшиватели» 16+
18.30, 23.15, 01.20 «Другие новости» 16+
19.30 Х/ф «Многоточие» 12+
22.15 Т/с «Бегущая от любви» 12+
00.45 Д/с «Невероятная наука» 16+

Вторник, 15 января
06.30, 08.00, 12.00, 16.00, 18.00, 19.00, 22.00, 00.00 «День в событиях» 16+
07.00, 07.40, 08.35 «Овсянка» 12+
07.30, 09.00, 10.00, 11.00 «Новости» 16+
09.10 М/ф «Мультфильмы» 0+
09.40, 12.40, 15.35, 17.40, 01.40 «Отличный выбор» 16+
10.10 Т/с «Поцелуй. Новая история» 16+
11.10 Т/с «Любовь и прочие глупости» 16+
12.25, 19.35 Хоккей. «Амур» (Хабаровск) - «Локомотив» (Ярославль). КХЛ 6+
15.00, 23.30 Д/с «Закрытый архив» 16+
16.20 «В тему» 12+
16.30 Т/с «Сшиватели» 16+
18.15 «Будьте здоровы!» 16+
18.50, 22.35, 00.35 «Оперативное вещание» 16+
22.45 Т/с «Бегущая от любви» 12+
00.45 Д/с «Невероятная наука» 16+

Среда, 16 января
06.30, 08.00, 12.00, 14.00, 16.00, 19.00, 21.30, 00.00 «День в событиях» 16+
07.00, 07.40, 08.35 «Овсянка» 12+
07.30, 09.00, 10.00, 11.00 «Новости» 16+
09.10 М/ф «Мультфильмы» 0+
09.40, 12.40, 14.30, 15.35, 17.40, 01.40 «Отличный выбор» 16+
10.10 Т/с «Поцелуй. Новая история» 16+
11.10 Т/с «Любовь и прочие глупости» 16+
12.20, 14.20, 18.50, 22.05, 00.35 «Оперативное вещание» 16+
12.30, 18.00 «В тему» 12+
13.00 «Американский жених» 16+
15.00, 23.30 Д/с «Закрытый архив» 16+
16.20, 18.15 «Спецкор» 12+
16.30 Т/с «Сшиватели» 16+
18.30, 23.15, 01.20 «Другие новости» 16+
19.30 Х/ф «Жизнь забавами полна» 12+
22.15 Т/с «Бегущая от любви» 12+
00.45 Д/с «Невероятная наука» 16+

Четверг, 17 января
06.30, 08.00, 12.00, 14.00, 18.00, 19.00, 22.00, 00.00 «День в событиях» 16+
07.00, 07.40, 08.35 «Овсянка» 12+
07.30, 09.00, 10.00, 11.00 «Новости» 16+
09.10 М/ф «Мультфильмы» 0+
09.40, 12.40, 17.40, 01.40 «Отличный выбор» 16+
10.10 Т/с «Поцелуй. Новая история» 16+
11.10 Т/с «Любовь и прочие глупости» 16+
12.20, 14.20, 18.50, 22.35, 00.35 «Оперативное вещание» 16+
12.30 «Спецкор» 12+
13.00 «Американский жених» 16+
14.25, 19.35 Хоккей. «Куньлунь РС» (Пекин) - «Локомотив» (Ярославль). КХЛ 6+
17.00 Д/с «Закрытый архив» 16+
18.15 «Будьте здоровы!» 16+
22.45 Т/с «Бегущая от любви» 12+
00.45 Д/с «Невероятная наука» 16+

Пятница, 18 января
06.30, 08.00, 12.00, 14.00, 16.00, 19.00, 21.30, 00.00 «День в событиях» 16+
07.00, 07.40, 08.35 «Овсянка» 12+
07.30, 09.00, 10.00, 11.00 «Новости» 16+
09.10 М/ф «Мультфильмы» 0+
09.40, 12.40, 14.30, 15.35, 17.40, 01.40 «Отличный выбор» 16+
10.10 Т/с «Поцелуй. Новая история» 16+
11.10 Т/с «Любовь и прочие глупости» 16+
12.20, 14.20, 18.50, 22.05, 00.35 «Оперативное вещание» 16+
12.30, 16.20, 18.00 «В тему» 12+
13.00 «Американский жених» 16+
15.00, 23.30 Д/с «Закрытый архив» 16+
16.30 Т/с «Сшиватели» 16+
18.15 «Спецкор» 12+
18.30, 23.15, 01.20 «Другие новости» 16+
19.30 Х/ф «Дойти до ручки» 16+
22.15 Т/с «Бегущая от любви» 12+
00.45 Д/с «Невероятная наука» 16+

Суббота, 19 января
08.00, 14.00 «Будьте здоровы!» 16+
08.30 М/ф «Мультфильмы» 0+
09.40, 14.30, 01.10 «Отличный выбор» 16+
10.00, 19.00 «День в событиях» 16+
10.30 «Оперативное вещание» 16+
10.45, 19.45, 01.00 «В тему» 12+
11.00 «Битва ресторанов» 16+
12.00 Х/ф «Ваня» 12+
15.00 Х/ф «Однажды со мной» 12+
17.00 «Вокруг смеха» 12+
20.00 Х/ф «Исчезновение Элеонор Ригби» 16+
22.00 Х/ф «Любовь без страховки» 16+
00.00 Т/с «Жгучая месть» 16+

Воскресенье, 20 января
08.00 «Дорога к храму» 16+
08.30, 14.00 «Будьте здоровы!» 16+
09.00 М/ф «Мультфильмы» 0+
09.40, 14.30, 01.10 «Отличный выбор» 16+
10.00 «День в событиях» 16+
10.40, 16.45, 01.00 «В тему» 12+
11.00 «Битва ресторанов» 16+
12.00 Х/ф «Исчезновение Элеонор Ригби» 16+
15.00 Х/ф «Арифметика любви» 12+
17.00 Д/ф «Раиса Рязанова. День и вся жизнь» 12+
18.00 Х/ф «Любовь без страховки» 16+
20.00 Х/ф «Последняя любовь мистера Моргана» 16+
22.00 Х/ф «Академия вампиров» 16+
00.00 Т/с «Жгучая месть» 16+

АДМИНИСТРАЦИЯ ГОРОДСКОГО ОКРУГА ГОРОДА ПЕРЕСЛАВЛЯ-ЗАЛЕССКОГО ЯРОСЛАВСКОЙ ОБЛАСТИ

ПОСТАНОВЛЕНИЕ

От 28.12.2018 № ПОС.03-2392/18

г. Переславль-Залесский

Об утверждении платы за перевозки пассажиров автомобильным транспортом общего пользования с посадкой и высадкой пассажиров только в установленных остановочных пунктах по маршрутам регулярных перевозок по регулируемым тарифам в городском сообщении на территории городского округа город Переславль-Залесский Ярославской области

В соответствии с Федеральным законом от 06.10.2003 № 131-ФЗ «Об общих принципах организации местного самоуправления в Российской федерации», Законом Ярославской области от 04.12.2006 №90-з «Об организации транспортного обслуживания населения на маршрутах регулярных перевозок в Ярославской области», приказом департамента жилищно-коммунального хозяйства, энергетики и регулирования тарифов Ярославской области от 19.12.2018 № 330-тр/г «Об установлении предельного (максимального) тарифа на перевозки пассажиров автомобильным транспортом общего пользования с посадкой и высадкой пассажиров только в установленных остановочных пунктах по маршрутам регулярных перевозок по регулируемым тарифам в городском сообщении на территории городского округа города Переславля-Залесского Ярославской области»,

Администрация города Переславля-Залесского постановляет:

1. Утвердить плату за перевозки пассажиров автомобильным транспортом общего пользования (автобус) с посадкой и высадкой пассажиров только в установленных остановочных пунктах по маршрутам регулярных перевозок по регулируемым тарифам на территории городского округа города Переславля-Залесского в размере 22,00 (двадцать два) рубля за разовую поездку с 01.01.2019 года.
2. Настоящее постановление опубликовать в газете «Переславская неделя» и разместить на официальном сайте органов местного самоуправления г. Переславля-Залесского.
3. Настоящее постановление вступает в силу после официального опубликования.
4. Контроль за исполнением постановления возложить на заместителя Главы Администрации города Переславля-Залесского Бадаева Р.И.

Глава городского округа города Переславля-Залесского В.А. Астраханцев

Уважаемые налогоплательщики!

С 1 марта 2018 года по 28 февраля 2019 года в соответствии с Федеральным законом от 8 июня 2015 г. № 140-ФЗ «О добровольном декларировании физическими лицами активов и счетов (вкладов) в банках и о внесении изменений в отдельные законодательные акты Российской Федерации» Вы можете **сообщить о своих зарубежных активах и счетах, подав специальную декларацию** в любой налоговый орган, включаяцентральный аппарат ФНС России.

Добровольное декларирование направлено на освобождение от ответственности за ранее совершенные нарушения налогового и валютного законодательства, а также позволяет передать активы от номинального владельца бенефициарному (реальному) владельцу без уплаты налога.

Форма специальной декларации и порядок ее заполнения и представления размещены на официальном сайте ФНС России www.nalog.ru в разделе «Специальная декларация» (https://www.nalog.ru/rn77/taxation/specdecl/).

ФНС России обеспечивает конфиденциальный режим хранения поданных специальных деклараций, не имеет права передавать, содержащиеся в них сведения третьим лицам и использовать их для целей осуществления мероприятий налогового контроля.

Также ФНС России подготовила для Вас информационную брошюру(https://www.nalog.ru/rn77/about_fts/brochure/), в которой в доступной форме изложены особенности уплаты налогов в Российской Федерации при ведении бизнеса за границей или при наличии зарубежных активов, объясняется, как избежать двойного налогообложения, какая информация подлежит раскрытию, а также многие другие вопросы декларирования зарубежных активов и счетов.

Знаком возрастного ограничения не отмечены телепередачи, транслируемые в эфире без предварительной записи, или являющиеся информационной продукцией, имеющей значительную историческую, художественную или иную культурную ценность для общества, или предназначенные для детей, не достигших возраста 6 лет. 6+ - телепередачи для зрителей старше 6 лет; 12+ - для зрителей старше 12 лет; 16+ - для зрителей старше 16 лет; 18+ - для зрителей старше 18 лет

Хозяюшка на час
УБОРКА ПОМЕЩЕНИЙ УСЛУГИ НЯНИ
ПОМОЩЬ ПОЖИЛЫМ ЛЮДЯМ
8-920-655-39-35, 8-980-749-30-10
Реклама (3)

РЕМОНТ СТИРАЛЬНЫХ МАШИН
РЕМОНТ ПОСУДОМОЕЧНЫХ МАШИН
ГАРАНТИЯ - 12 месяцев
ВЫЗОВ МАСТЕРА В УДОБНОЕ ВРЕМЯ
ВЫЕЗД В СЕЛЬСКУЮ МЕСТНОСТЬ
БЕЗ ВЫХОДНЫХ ДНЕЙ
8-905-645-22-77
Реклама (12)

РЕМОНТ КВАРТИР
- внутренняя отделка под ключ
- сантехника
- шпаклевка
- плитка

8-962-208-48-72
8-930-110-40-80
Реклама (3)

РЕМОНТ ХОЛОДИЛЬНИКОВ И МОРОЗИЛЬНИКОВ
8-962-213-33-63
Реклама(3)

ОТКАЧКА ВЫГРЕБНЫХ ЯМ И СЕПТИКОВ
8-905-638-01-22
Реклама (7)

ПРОДАЖА, МОНТАЖ, ОБСЛУЖИВАНИЕ
КОНДИЦИОНЕРОВ
8-905-133-88-02
Реклама(7)

- ЭКСКАВАТОР-ПОГРУЗЧИК TEREX
- БУЛЬДОЗЕР, ЯМОБУР
- МОНТАЖ

Водопровод, канализация
8-910-976-38-98
Реклама(6)

РЕМОНТ
ИМПОРТНЫХ
СТИРАЛЬНЫХ МАШИН
ГАРАНТИЯ
8-915-983-52-48
Реклама (3)

РЕМОНТ БЫТОВЫХ И ПРОМЫШЛЕННЫХ
ХОЛОДИЛЬНИКОВ
8-980-660-10-35
Реклама(7)

ПРОДАЖА ПИЛОМАТЕРИАЛОВ ОТ ПРОИЗВОДИТЕЛЯ:
доска, брус, евровагонка, доска пола, утеплители, металлический гофролист, гидроизоляция, плита ОСБ
Межкомнатные двери - 1950 руб.
Евровагонка от 330 руб. за упаковку
ВОЗМОЖЕН ТОРГ
Доставка
8-960-532-46-76
Реклама(3)

УСТАНОВКА СПУТНИКОВЫХ АНТЕНН ТРИКОЛОР, НТВ +, ЦИФРОВОЕ ТВ
Без абонплаты - 10 каналов
8-960-532-46-76
8-905-139-08-71

ПАМЯТНИКИ
Акция 20%
ИЗ НАТУРАЛЬНОГО КАМНЯ
на «Славянском базаре»
Доставка бесплатно
НЕДОРОГО
8-960-531-03-64
Установка Ограды
Реклама(5)

ЯРОСЛАВСКИЙ КРЕМАТОРИЙ
. УСЛУГИ КРЕМАЦИИ
. АВТОТРАНСПОРТНЫЕ УСЛУГИ
. ЗАКЛЮЧЕНИЕ ПОЖИЗНЕННЫХ ДОГОВОРОВ
В ритуальном зале проводится отпевание. После кремации урну с прахом можно подзахоронить в родственную могилу на закрытых для захоронения кладбищах
Ярославский район, д. Скоково, строение 3.
Тел.: 8(4852)94-21-21, 94-21-22, 94-21-23
Реклама(7)

Электрик
Электромонтаж любой сложности
БЫСТРО, КАЧЕСТВЕННО
Тел:8(909)278 -77-09
Реклама (2*)

ДОМАШНИЙ МАСТЕР
- монтажные работы (установка зеркал, полок, карнизов и т. д.)
- электромонтажные работы (установка розеток, светильников и т. д.)
- установка дверей, окон, замков и т. д.
- сантехнические работы (установка смесителей, ванн и т. д.)
- земельные работы
- сварочные работы

8-920-103-06-02
Реклама(1)

РЕМОНТ автоматических **СТИРАЛЬНЫХ** и посудомоечных **МАШИН**
на дому у заказчика
гарантия - 1 год
Тел.: 6-27-28, 8-961-020-26-61
Реклама(12)

РЕМОНТ И РЕСТАВРАЦИЯ МЯГКОЙ МЕБЕЛИ ЛЮБОЙ СЛОЖНОСТИ
СТУЛЬЯ, КРЕСЛА, ДИВАНЫ, КРОВАТИ
Оперативно и качественно заменим наполнители (поролон, пружинный блок) и обивку вашей **МЯГКОЙ МЕБЕЛИ**
ЛАКОКРАСОЧНЫЕ РАБОТЫ
Большой выбор обивочных тканей, кожи, кожзаменителей и экокожи
8-963-758-4004
Реклама(3)

ДЕРЕВЯННЫЕ ЛЕСТНИЦЫ
Реклама(3)
РАЗРАБОТАЕМ
ИЗГОТОВИМ
УСТАНОВИМ
8-905-639-07-59

5 мест
г/п 3,5 т
ЭВАКУАТОР
ПЕРЕВОЗКА ГРУЗОВ
КРУГЛОСУТОЧНО
8-906-526-69-77, 8-915-983-62-34, Владислав
Реклама(3)

РЕПЕТИТОР
английский, французский, немецкий языки
- *Домашние задания*
- *Контрольные работы*
- *Подготовка к ЕГЭ, ОГЭ*

3-63-65, 8-961-972-27-42
Реклама(1)

3-16-61 - ЗАКАЗ РЕКЛАМЫ
Реклама

УСЛУГИ ЭКСКАВАТОРА-ПОГРУЗЧИКА
8-980-707-07-87
JCB 3CX
Реклама(3)

РАБОТА

ТРЕБУЮТСЯ ВОДИТЕЛИ
кат. «С, «Е» и «В» на «Газель»
8-905-130-80-40
(3)

В стоматологическую клинику
ООО «Паритет-Дент» требуется
НА ПОСТОЯННУЮ РАБОТУ
ИЛИ ПО СОВМЕСТИТЕЛЬСТВУ ВРАЧ-СТОМАТОЛОГ
8-910-662-88-80
(7)

ТРЕБУЮТСЯ ВОДИТЕЛИ ТАКСИ
с правом выкупа а/м
8-980-655-55-55
(7)

В дорожную организацию
ТРЕБУЕТСЯ ВОДИТЕЛЬ кат. «С»
на а/м «КАМАЗ»
Соцпакет
8-910-975-98-74
(1)

ВНИМАНИЕ! Купля, продажа недвижимости, транспорта и оказание услуг публикуются НА ПЛАТНОЙ ОСНОВЕ
КУПОН БЕСПЛАТНОГО ОБЪЯВЛЕНИЯ «ПН»
действителен для объявлений в рубриках:
продажа одежды, мебели, быт. техники, животных

Действителен до 25 января 2019 г. *Заполняется четко!*
ПО ВОЗНИКАЮЩИМ ВОПРОСАМ ЗВОНИТЕ - 3-16-61

ИМУЩЕСТВО, ЖИВОТНЫЕ

ИМУЩЕСТВО

ПРОДАЖА

мебель

(281им) спальный гарнитур из 6 предметов; стенка. Тел. 8-906-633-40-52. (10-4)

разное

(137н) комнатные цветы от 50-600; большие настенные часы (совр.), 2 тыс. руб.; покрытие (велюр) на диван и два кресла, цв. бордовый, 1 тыс. руб.; бра, 2 шт., по 600 руб.; настольный фонтан (раб. отбатареек), 500 руб.; аксессуары для грызунов;угловой лоток, 100 руб.; держатель сена, 100 руб.; дерев. лестница, 100 руб.; подвесная пластик. тоннель, 300 руб.; греющий пенек в террариум, 1000 руб.; лежаки; домики; игрушки; конура для домашних животных (пластмас., верх снимается) в отл. сост., р. 68х50х50, цена 2500 руб.; большая клетка для грызунов, дл. 95 см, шир. 58 см, выс. 45 см, открывается весь верх и сбоку, цена 2000 руб.
Тел.: 8-962-200-11-94, 8-980-655-51-06. (7-7)
(182н) сено в рулонах, 150 кг, цена 5 руб. за кг. Тел.: 8-910-818-73-89, 8-905-638-15-63 (д. Святово, ул. Заводская, 22). (15-15)
(190н) комнатные цветы: орхидеи с бутонами, 400 руб.; декабрист с бутонами разных цветов, 100-200 руб.; фикус - 3 сорта; маленькие и большие драцены - 3 сорта; цикламен; спацифилиум; монстера, 200-300 руб.; мурайя, 100 руб.; щучий хвост, 100 руб.; денежное дерево, 200 руб.; бонсай, 300 руб. Тел.: 8-962-200-11-94,
8-980-655-51-06. (7-7)
(200н) лыжи 170 см + палки 119 см; санки-снегоходы; два новых жен. офисных костюма р. 44 и 46; школьный уголок в отл. сост., цв. желто-синий, р. 200х250х47.
Тел. 8-962-201-26-82. (4-4)
(201н) сено в тюках.
Тел. 8-905-630-91-65. (10-3)
(202н) б/у (2 года) зим. бытовка в хор. сост., р. 2х3 м, с двух сторон обита вагонкой, диван и кресло в подарок, цена 12000 руб.
Тел. 8-905-634-72-89. (3-2)

ЖИВОТНЫЕ

ПРОДАЖА

(388ж) щенки бигль, мальчики и девочки, триколорного и биколорного окрасов.
Тел. 8-903-828-66-52. (2-1)

КУПЛЮ

(100ип) радиодетали.
Тел. 8-930-112-86-62. (4-3)

ПРЕДЛАГАЕМ ЩЕНКОВ БИГЛЬ
мальчики и девочки
Триколорного
и биколорного окрасов.
Тел. 8-903-828-66-52
Реклама(1)

ПРОДАЖА ДРОВ
Торг возможен
8-930-128-24-34
Андрей
Реклама(1)

ПРОДАМ ДРОВА КОЛОТЫЕ
ЧУРБАКИ
8-905-533-70-50
8-906-527-26-84
Реклама(1)

Реклама(6)
ДРОВА КОЛОТЫЕ
5 куб. м. Р. 40-45 см
Любого размера и на заказ
С ДОСТАВКОЙ
8-905-637-82-60, Андрей

Современная ветеринарная клиника «Фелис»
всегда открыта для ваших питомцев
- терапия и хирургия любой сложности
- вакцинация и профилактика инфекционных заболеваний
- УЗИ-диагностика
- лабораторная диагностика
- возможен вызов врача на дом

УСЛУГИ ГРУМЕРА

Ул. Полевая, д. 6-а
6-25-60
8-905-137-52-60
8-920-652-67-61
www.vetkabpz.com
E-mail: e.sadovnikova@rambler.ru
ПРИЕМ ВЕДУТ
высококвалифицированные
СПЕЦИАЛИСТЫ
Москвы и Ярославля
При наличии противопоказаний и при необходимости проконсультируйтесь со специалистом
Ветеринарное регистрационное удостоверение № 60 от 21.05.12 г. Лицензия № 76-12-3-000041 от 13 сентября 2012 г.
Реклама(1)

ВЕТЕРИНАРНЫЙ КАБИНЕТ на ул. Октябрьской, 26
ПРЕДЛАГАЕТ:
- анализ мочи и крови
- вакцинация
- операции любой сложности
- стоматология
8-905-646-83-34, 8-910-819-76-78
Lera0396@yandex.ru
Лицензия № 76-11-3-000031 от 22 декабря 2011 г.
Ветеринарное удостоверение № 56 от 20.03.2012
При наличии противопоказаний и при необходимости проконсультируйтесь со специалистом
Реклама(1)

САМЫЕ НИЗКИЕ ЦЕНЫ
- ОВЕС
- ЯЧМЕНЬ
- ПШЕНИЦА
- СЕНО
- СОЛОМА
- НАВОЗ
- КУКУРУЗА

- БАРАНИНА
- ГОВЯДИНА
- МОЛОКО
- МАСЛО
- СЫР

8-961-160-55-58, Татьяна
Реклама(1)

АВТОРЫНОК

ПРОДАЖА

ГАРАЖИ

(441г) недорого жел. гараж большой пл. в кооп. «Жигули», недалеко от конторы, и гараж у пожарки. Тел.: 8-905-639-62-27,
8-915-979-04-14. (4-3)
(442г) два гаража (рядом стоящие) возле дома № 24 на ул. Октябрьской, р. 4х6, в одном есть сухой подвал.
Тел. 8-905-638-61-39. (4-2)
(443г) гараж в кооп. «Ока», рядом с телевышкой, р. 6х4, из бетон. свай, оштукатурен, побелен, имеются стеллажи, смотр. яма, подвал с полками и коробом, новая кровля, полы отремонтированы, земля приватизирована, цена 120000 руб.
Тел. 8-915-992-26-16. (4-2)

РАЗЫСКИВАЮТСЯ НАСЛЕДНИКИ !

В связи со смертью в г. Таллине (Эстония) 12 октября 2018 г. Галины Сергеевны ФЕДОТОВОЙ, родившейся в г. Переславле Ярославской области у родителей: Пелагеи РЕШЕТОВОЙ и Сергея ВОСКРЕСЕНСКОГО, разыскиваются ее родственники. Всех, кто располагает какой-либо информацией о покойной или ее родственниках, просим связаться с адвокатским бюро по адресу: 10140, ЭСТОНИЯ, г. Таллин, ул. Мююривахе, 41,
Телефон +372 644 44 11.
Электронная почта:
mahhov@adv.ee

ИНФОРМАЦИЯ ПО КВОТЕ 2019 года

Уважаемые граждане!

Распоряжением Правительства Российской Федерации от 15.11.2018 № 2496-р «Об установлении квоты на выдачу иностранным гражданам и лицам без гражданства разрешений на временное проживание (РВП) в Российской Федерации на 2019 год» на Ярославскую область в 2019 году установлена квота в количестве 600 единиц.

Приказом УМВД России по Ярославской области от 19.10.2018 № 593 «О дополнительных мерах, направленных на совершенствование работы с обращениями иностранных граждан и лиц без гражданства по вопросам выдачи разрешений на временное проживание в Российской Федерации в пределах установленной квоты» утверждена межведомственная Комиссия по рассмотрению обращений иностранных граждан и лиц без гражданства, претендующих на получение раз решений на временное проживание в Российской Федерации в пределах выделенной квоты. Рассмотрение ходатайств будет производиться Комиссией не реже одного раза в месяц до полного исчерпания квотных единиц.

При принятии решения учитываются требования, установленные Федеральным законом от 25.07.2002 № 115 ФЗ «О правовом положении иностранных граждан в Российской Федерации», а также следующие обстоятельства:

- наличие у заявителя в собственности жилого помещения на территории Ярославской области;
- осуществление документально подтвержденной трудовой деятельности на территории Ярославской области не менее полугода;
- наличие у заявителя близких родственников (родители, дети), являющихся гражданами Российской Федерации, проживающих на территории Ярославской области;
- наличие у заявителя близких родственников, не являющихся гражданами Российской Федерации, постоянно (временно) проживающих на территории Ярославской области (имеющие регистрацию по месту жительства на основании разрешения на временное проживание, вида на жительство);
- отнесение к категории студентов старших курсов (начиная с четвертого) очной формы об учения образовательных организаций высшего образования;
- наличие нарушений правил пребывания на территории Российской Федерации;
- знание русского языка;
- наличие судимости или сведений о розыске на территории Российской Федерации либо страны гражданской принадлежности.

Информация о принятом решении в отношении ходатайствующего лица в течение 8 рабочих дней с момента проведения заседания Комиссии будет направляться в адрес пребывания, а также размещаться на официальном сайте УМВД России по Ярославской области.

Для того чтобы подать заявление о выдаче разрешения на временное проживание в пределах квоты 2019 года, Вам необходимо:

1. Заполнить ходатайство о приеме заявления к оформлению разрешения на временное проживание в Российской Федерации (субъект – Ярославская область) в пределах квоты, установленной распоряжением Правительства Российской Федерации от 15.11.2018 № 2496-р «Об установлении квоты на выдачу иностранным гражданам и лицам без гражданства разрешений на временное проживание в Российской Федерации на 2019 год». В ходатайстве обязательно указать Ваш контактный номер телефона.

2. Сделать ксерокопии документов, подтверждающих сведения указанные в ходатайстве (паспорт, миграционная карта, уведомление о прибытии в место пребывания, а так же при наличии: трудовой договор, документы, подтверждающие родственную связь, документы на право собственности).

3. Заполненное ходатайство с копиями прилагаемых документов в файле опустить в урну для приема ходатайств:

- в структурном подразделении по вопросам миграции на районном уровне по месту Вашего пребывания;

или

- в отделе разрешительно-визовой работы управления по вопросам миграции по адресу: г. Ярославль, ул. Труфанова, д. 31/53.

Прием ходатайств будет осуществляться до 1 февраля 2019 года.

НЕДВИЖИМОСТЬ

ПРОДАЖА. КВАРТИРЫ

2-комн. квартиры

(297к2) 2-комн. кв. на 1 эт. в 6 мкрн.
Тел. 8-905-637-21-43. (10-8)
(380к2) 2-комн. кв. на 5 эт. 6-эт. дома № 25 на ул. Пушкина, комнаты и с/у разд., лоджия, чисто, все есть для проживания, цена 1650000 руб., торг.
Тел. 8-916-790-02-82, Денис. (10-3)

3-, 4-, 5-комн. кв.

(283к3) 3-комн. кв. на 2 эт. 5-эт. кирп. дома № 16 на ул. Менделеева, общ. пл. 57,6 кв. м, комн. 10/17,6/13,2 кв. м, кухня 5,7 кв. м, застекл. балкон, во дворе метал. гараж, цена 2300000 руб., посредников и агентства - просьба не беспокоить.
Тел. 8-909-980-00-10. (10-9)
(287к3) 3-комн. кв. на 6 эт. по ул. Строителей, пл. 59,6 кв. м, или обменяю на 1-, 2-комн. кв. с доплатой.
Тел.: 8-905-639-62-27, 8-915-979-04-14. (4-3)
(288к3) 3-комн. кв. с евроремонтом на ул. Октябрьской, 24. Тел. 8-905-638-61-39. (4-2)

сдам квартиру, дом или комн.

**(320ка) посуточно 3-комн. кв. со всеми удоб., полностью меблированную, собственник. Тел.: 8-960-529-10-29,
8-915-963-99-02.** (15-10)
(376ка) 3-комн. кв. с мебелью на 2 эт. 5-эт. кирп. дома № 16 на ул. Менделеева, общ. пл. 57,6 кв. м, во дворе метал. гараж, цена 15000 руб. в мес., посредников и агентства - просьба не беспокоить.
Тел. 8-909-980-00-10. (10-9)
(389ка) 1-комн. кв. с быт. техникой в пер. Красноэховском, 12.
Тел. 8-960-545-28-60. (2-2)
(390ка) порядочной семье или иным хорошим людям 3-комн. кв. со всеми удоб. на любой срок в центре города, рассмотрим любой вариант. Тел.: 8-915-971-47-60,
8-915-982-62-15. (2-2)
(391ка) срочно недорого квартиру с част. удоб. в дерев. 2-эт. доме на длительный срок. Тел. 8-905-131-29-79, Галина. (2-1)

(392ка) 2-комн. кв. с мебелью по ул. Кооперативной, цена 13000 руб. в мес. Подробности по тел. 8-961-161-26-66, Роман. (2-1)

(393ка) 3-комн. благ. кв. с мебелью на ул. Строителей, 39. Тел. 8-903-829-33-02. (2-1)
(394ка) 2-комн. кв. на ул. Пушкина, 2, пл. 37 кв. м, гараж во дворе, или продам.
Тел. 8-903-692-48-88 (с 9.00 до 18.00), Александр Николаевич. (4-1)

КОТТЕДЖИ И ДОМА. ПРОДАЖА

городские

(76дг) дорого дом по ул. Нагорная Крестьянка (у Даниловского монастыря), пл. 200 кв. м. Тел.: 8-905-639-62-27,
8-915-979-04-14. (4-3)
(77дг) дер. жилой дом для круглогодичного проживания на берегу реки в центре города, пл. 398 кв. м, уч. 10 соток под ИЖС, ленточный с перемычками фундамент, крыша - металлочерепица, пластик. окна, 11 комнат с мебелью, душ и туалет в каждой комнате, русская баня, гараж, подсобные помещения, все коммуникации подключены, магистральный газ, электр., автономные канализация, отопл., видеонаблюдение, охрана, можно использовать под гостевой дом, цена 9500000 руб., торг при осмотре.
Тел. 8-919-107-22-69. (10-2)

ДАЧИ. ПРОДАЖА

**(56ч) дача в д. Троицкое, 1 км от окружной дороги, уч. 25 соток, газ проходит по участку, вода - колодец, электр., участок ухожен, плод.-ягодн. насажд., хозпостройки, хор. круглогод. подъезд, цена договорная. Тел.: 8-910-964-41-92,
8-960-542-09-22.** (10-1)

УЧАСТКИ. ПРОДАЖА

(146у) зем. уч. 10 соток под ИЖС в новом коттеджном пос. «Лесное озеро», вблизи д. Соловеново, 2 км от Переславля, участок ровный, сухой, окружен многолетним лесом, рядом тихое лесное озеро, электр. 15 кВт (на участке), газ в перспективе, планируется обширная площадь застройки и насыщенная инфраструктура, престижный район для загородной жизни, разрешение на строительство готово, от собственника, цена 200000 руб.
Тел. 8-910-078- 44-00. (28-28)
(147у) зем. уч. 10 соток под ИЖС в с. Большая Брембола, ровный, сухой, электр. 15 кВт, в деревне есть газ, рядом автобусная остановка, продукт. и строит. магазины, детсад «Колосок», от собственника, цена 300000 руб. Тел. 8-910-078- 44-00. (28-27)
(148у) зем. уч. 10 соток под ИЖС в д. Пономаревка, хор. дороги, эл. 15 кВт (на уч.), деревня обжита и готова для постоянного проживания, рядом остановка и продукт. магазин, от собственника, цена 250000 руб.
Тел. 8-910-078- 44-00. (28-28)

(163у) зем. уч. 10 соток в с. Троицкая слобода, коммун. по границе, цена 750000 руб. Тел. 8-903-828-66-52. (2-1)

Реклама(1)

ДРОВА
колотые
ЛЮБЫЕ
8-903-822-60-73
Реклама(2)

БУРЕНИЕ СКВАЖИН
гарантия и качество
НА ВОДУ
КРУГЛЫЙ ГОД!
8-915-766-46-70 8-906-563-22-36
Св-во о допуске № СРОСР-С-46461-3105012
Реклама (7)

www.blizcomfort.ru 8 (915) 998-88-43
e-mail: glebov6060@mail.ru 8 (915) 998-88-48
БЛИЦ-КОМФОРТ
Гарантия качества!
КОНДИЦИОНЕРЫ
ВЕНТИЛЯЦИЯ
продажа, установка
сервисное обслуживание
ОКНА ПВХ
ЖАЛЮЗИ вертикальные, горизонтальные, рулонные, плиссе, рольставни
Реклама (4)

ЦМД ЦЕНТР МЕДИЦИНСКОЙ ДИАГНОСТИКИ
www.cmd-med.ru
e-mail: pereslavl@cmd-med.ru
СКАЖИ АТЕРОСКЛЕРОЗУ НЕТ!
Реклама (3*)
УЗИ сердца
УЗДГ сосудов головы и шеи
холестерин
ЛПНП
ЛПВП
Триглицериды
~~4050 р.~~ 3000 р.
в ПОДАРОК консультация терапевта + ЭКГ
лицензия № ЛО-76-01-000819
Переславль-Залесский, Ростовская, 27
(в здании гостиницы «Переславль» 2-й этаж)
8 (48535) 3-15-51, 8 (962) 210-74-10
ИМЕЮТСЯ ПРОТИВОПОКАЗАНИЯ, НЕОБХОДИМА КОНСУЛЬТАЦИЯ СПЕЦИАЛИСТА

Актуально

О правильности указания ОКТМО

Межрайонная ИФНС России № 1 по Ярославской области сообщает, что в связи с вступлением в силу закона Ярославской области от 13.06.2018 «Об объединении Нагорьевского, Пригородного и Рязанцевского сельских поселений, входящих в состав Переславского муниципального района, с городским округом город Переславль-Залесский и внесении изменений в закон Ярославской области «О наименованиях, границах и статусе муниципальных образований Ярославской области» вышеуказанные сельские поселения и Переславский муниципальный район утратили статус муниципальных образований с 28.06.2018 года.

Учитывая вышеизложенное, начиная с 01.01.2019 при оформлении платежных документов на уплату налогов, сборов, пеней, штрафных санкций необходимо указывать код ОКТМО 78705000 - городской округ г. Переславль-Залесский.

Подготовка к предстоящему Крещению

Официально разрешенное место для совершения таинства Крещения в этом году будет организовано на реке Трубеж в районе церкви Сорока Мучеников.

Все остальные места в городском округе г. Переславля будут носить стихийный характер. У купели с открытой водой ежегодно собираются до 500-700 человек. По состоянию на 9 января, толщина ледового покрытия в районе оборудования проруби-купели на реке Трубеж - 25-27 см.

Во время проведения таинства Крещения в ночь с 18-го по 19 января будут дежурить личный состав ГИМС МЧС России г. Переславля, внештатные общественные инспектора ГИМС, сотрудники пожарно-спасательных подразделений и полиции, скорая медицинская помощь, представители казачества, которые будут обеспечивать безопасность проведения Крещения.

ГИМС МЧС г. Переславля напоминает еще раз некоторые правила, которые необходимо соблюдать тем, кто отважится погрузиться 19 января в купель-прорубь:

- перед заходом в ледяную воду необходимо обязательно разогреться - сделать небольшую разминку, но заходить в воду вспотевшим нельзя;
- лучше не нырять в прорубь с головой.
- после выхода из воды на мороз необходимо переодеться в сухую теплую одежду, выпить горячего чая, кофе;
- при Крещенском купании обязательным правилом является полное исключение алкогольных напитков;
- ни в коем случае нельзя заставлять детей купаться в проруби, если они не хотят.

- ГИМС настоятельно рекомендует использовать для купания только оборудованные купели, в которых будет обеспечена безопасность, - говорит госинспектор инспекторского участка ГИМС г. Переславля Светлана Гибалова.

РИТУАЛ
СПЕЦИАЛИЗИРОВАННАЯ ГОРОДСКАЯ СЛУЖБА МУНИЦИПАЛЬНОЕ ПРЕДПРИЯТИЕ РИТУАЛ
• ОРГАНИЗАЦИЯ ПОХОРОН
• РИТУАЛЬНЫЕ ТОВАРЫ
• ГРАНИТНЫЕ РАБОТЫ
• БЛАГОУСТРОЙСТВО ЗАХОРОНЕНИЙ
г. Переславль-Залесский, ул. Свободы, д. 109
+7 (48535) 3-48-87 +7 903 828-51-85 ritual-pz.ru
Реклама (1)

Реклама (3*)
rosstroi76_per@mail.ru
РОССТРОЙ
• Натяжные и тканевые
• Многоуровневые
• Более 200 цветов и фактур
• Гарантия 10 лет
• Фотопечать на потолках
• Не выделяют вредных веществ и аллергенов
• Замер и установка БЕСПЛАТНО
СКИДКА 10% на НАТЯЖНЫЕ ПОТОЛКИ
8-48-535-6-06-81
8-920-107-63-57
г. Переславль, ул. Строителей, 31-а (центральный вход «Славянского базара»)
НАШ САЙТ РОССТРОЙ76.РФ

на берегу р. Трубеж пер. Кривоколенный, 1-а
Реклама (2)
САУНА с 8 до 24 часов ежедневно
ГОСТИНИЦА
3-41-47, 8-903-692-14-14

Сеть Ювелирных салонов
«Анастасия»
Новое поступление товара!!!
- Широкий выбор изделий из серебра и золота
- Столовое серебро
- Подарочные сертификаты
-Выгодный обмен
- Гарантия качества
СКИДКИ до 50%
Ваши мечты в нашем исполнении...
График работы:
Понедельник - пятница с 9 до 18
Суббота с 9 до 17
Воскресенье с 10 до 17
Наш адрес : г. Ростов ул. Карла Маркса, д. 13
г. Ростов ул. Карла Маркса, д. 2 (ТК ФОРТУНА)
г. Переславль - Залесский, ул. Ростовская, д.9
телефон: 6-72-41
Реклама (3)

ПЕРЕСЛАВСКАЯ НЕДЕЛЯ

Главный редактор - Елизавета Валерьевна Каширина - 3-16-60
Корреспондент Алексей Ковалев - 3-63-95
Заказ рекламы - 3-16-61
тел./факс - 3-16-61
Бухгалтерия - 3-16-61

Издатель: АНО «Редакция газеты «Переславская неделя»
Адрес редакции/издателя: 152025, Ярославская обл., г. Переславль-Залесский, ул. Кооперативная, 72
Подписной индекс: 54959
E-mail: pn-pz@mail.ru
http://www.admpereslavl.ru
Отпечатано в ООО «Новая Газетная Типография» г. Ярославль, ул. Механизаторов, д. 11, помещение № 9

Учредители: Администрация г. Переславля-Залесского
АНО «Редакция газеты «Переславская неделя»
Редакция работает с письмами и не всегда разделяет позицию авторов. Рукописи не возвращаются и не рецензируются. Редакция не отвечает за достоверность информации в рекламе и частных объявлениях.
ВНИМАНИЕ! Опубликованные материалы являются собственностью редакции. При перепечатке, цитировании или каком ином их использовании ссылка на «Переславскую неделю» ОБЯЗАТЕЛЬНА!
Номер выпуска - № 1 (14260) Дата выпуска - 11 января
Время подписания в печать: по графику - 18.00, фактическое - 17.00
Цена свободная. Тираж - 2000. Заказ - 59
Зарегистрировано в Управлении Федеральной службы по надзору в сфере связи, информационных технологий и массовых коммуникаций по Ярославской области под номером ПИ № ТУ76-00262 06 ноября 2012 года

Кировская меховая фабрика

Зимняя сказка

Огромный выбор шуб и головных уборов!

Цельная норка от 25 000 р.

Мутон от 7 000 р.

Рекс от 9 000 р.

Скидки до 50%!

16 января

КЦ «Славич»

(пл. Менделеева, 4)

с 10 до 19 ч.

Реклама (1)

ВИЗИТКИ
ЛИСТОВКИ
БАННЕРЫ
КАЛЕНДАРИ
БУКЛЕТЫ

и другая печатная продукция

Обращайтесь в редакцию газеты «Переславская неделя»

ул. Кооперативная, 72
Телефон 3-16-61

Подписной индекс
54959

Подписка в редакции
ДЕШЕВЛЕ!

Реклама

Новости новые
ЦЕНЫ СТАРЫЕ!

МЕХА

г. Пятигорск

Норка, мутон, нутрия. Шапки

12 января
КЦ «Славич»
с 10.00

КРЕДИТ Реклама (1)

Рассрочка 0%

РУСФИНАНС БАНК
SOCIETE GENERALE GROUP
Генеральная лицензия Банка России № 1792 от 13.02.2013г

ПРИНИМАЕМ СТАРЫЕ ШУБЫ И ДУБЛЕНКИ ПО 10.000 РУБЛЕЙ ПРИ ПОКУПКЕ НОВОЙ!!!

ДОСТУПНЫЕ ОКНА™
высокое качество по разумной цене

REHAU
Unlimited Polymer Solutions

Немецкое качество!

ул. Свободы, 107А
поворот на ГорГаз
6-09-00, 8-910-825-19-99
Реклама (7)

Бесплатный замер! Гарантия до 10 лет

- Пластиковые окна
- Деревянные евроокна
- Секционные ворота
- Входные двери
- Межкомнатные двери
- Роллеты и жалюзи

ТАКСИ 888

30-888, 37-888

Реклама (1)

8-910-979-10-40

8-905-647-00-00

Разрешение № 2924 от 30.11 2012 г. Серия ЯО № 003076

Ювелирный магазин «Аврора»

Выгодный обмен и скупка

Новое поступление украшений

СКИДКИ до 55%*

Реклама (3)

Ждем вас по адресу:
г. Ростов, ул. Гоголя, д. 72, ГМ «Магнит»,
г. Переславль, ул. Менделеева, д. 21.
Тел. 8-960-540-52-49.

* Подробности по тел. 8-960-540-52-49
С 10 до 21 часов, без выходных.

Альфа оконные технологии

Нужны ОКНА?!

Реклама (3)

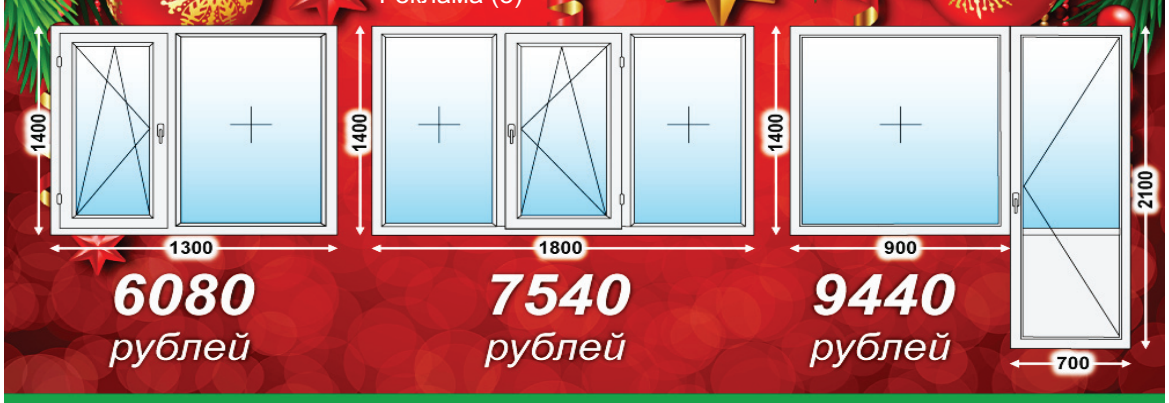

6080 рублей

7540 рублей

9440 рублей

ЗАХОДИТЕ: 50 ЛЕТ КОМСОМОЛА, 16В • ЗВОНИТЕ: 6-01-16, 8-905-635-63-94

Реклама (12)

СДАЮТСЯ ПОМЕЩЕНИЯ

в деловом центре “Старый город”
по адресу: ул. Советская, 37

площадь - от 26 до 60 м²

Круглосуточная охрана, видеонаблюдение, парковка
Стоимость от 800 р./м²

Подробности по тел. 6-20-86

ОКНА ПВХ
ОСТЕКЛЕНИЕ, ОБШИВКА БАЛКОНОВ И ЛОДЖИЙ

ВХОДНЫЕ ДВЕРИ Torex стальные двери

ВСЕ ВИДЫ СТРОИТЕЛЬНЫХ РАБОТ

ЛИДЕР
строительная компания

LIDER-PZ.RU
LIDER-PZ.COM
8(48535)3-47-57
8-961-021-00-20
8-980-656-81-11

РОСТОВСКАЯ, 18, 2 ЭТАЖ

НАТЯЖНЫЕ ПОТОЛКИ

ВОРОТА
ОТКАТНЫЕ, СЕКЦИОННЫЕ

РОЛЬСТАВНИ

АКЦИИ, СКИДКИ
РАССРОЧКА 0%

УСЛУГИ ЭКСКАВАТОРА-ПОГРУЗЧИКА JCB 3CX

Реклама (3)