Salle du Globe,

Encoignure des rues St-Pierre et St-Claude, Près du Vieux Bassin.

LE public est prévenu que l'ouverture de cette SALLE aura lieu le samedi 19 octobre, et qu'il y aura BAL MASQUÉ à dater de ce jour jusqu'à la fin de la saison des amusements.

Les petits de bal seront annoncés comme précédemment, par des affiches posées aux encoignures et aux lieux publics.

Il y aura un bel orchestre dirigé par un chef réputé, et les valses, les polkas et les contredanses les plus modernes seront exécutées.

Près de la salle de bal se trouvera un SALON où l'on servira toute espèce de liqueurs et de rafraîchissements. Egalement, un RESTAURANT sous la direction d'un excellent maître cuisinier.

Cinq officiers de police désignés par le Recorder, maintiendront le bon ordre durant le bal.

Les port d'armes seront strictement défendus.

S. VIOSCA, Propriétaire.
A WHITLOCK, Directeur. 12 oct

J. FAIVRE,

Facteur de Pianos, breveté à Paris, pour le système en fer.

A l'honneur d'informer ses clients et les amateurs de bons PIANOS en général, qu'il vient de recevoir par les [illegible] un bel assortiment de Pianos [illegible] cordes demi obliques, système en fer, dont l'usage est déjà si apprécié.

Il [illegible] de cette circonstance pour rappeler au public qu'il a toujours en main des Pianos Picolos et à queue de Pleyel et d'Erard, qu'il vendra à bas prix [illegible].

Il donne en outre avis, que l'accroissement de sa clientèle augmentant chaque jour, il se trouve obligé [illegible] plus vaste, et qu'à partir du 1er novembre prochain, il transportera son magasin au numéro 36, rue Royale, entre Bienville et Douane. 11oct

THOMAS C. PAYAN & CO.

No 10, rue Canal, entre les rues Vieille-Levée et Chartres.
Manufacture No 311, Broad street, NEWARK, New Jersey.

VIENNENT de recevoir par les navires Medina, [illegible] et Galena, un bel assortiment de marchandises de printemps qu'ils offrent à vendre à très bas prix pour du comptant:

HABITS—De toilette et négligé, genre Cerro Gordo, Lamartine, bureaux, paletots d'affaires, sacs et habits à la Quaker.

PANTALONS—Avec et sans sous-pieds.

ETOFFES—Merinos noir français, anglais, allemand et américain, mérinos fantaisie de toutes couleurs, alpacas soie et coton fantaisie, noirs, olive, vert, perle, coutils à carreaux, à raies et coutils brochés, gingas, toile brune, &c.

GILETS—Etoffes satin noir et fantaisie, bombazines, soie française, Florence d'Italie, soie torduée, [illegible] d'été, coutils français, blancs et à dessins, [illegible] &c.

TOILE—Chemises françaises et fabriquées dans le pays articles supérieurs de $12 à $36 la douzaine [illegible]

Les [illegible] les marchands et les détaillants [illegible] visiter ce stock avant d'acheter [illegible] marchandises d'hiver [illegible] en main sont maintenant offertes à très bas prix pour du comptant.
THOMAS C. PAYAN & Co.

BOUCHONS—70 balles bouchons pointus extra [illegible] bière, [illegible] bouchons pointus, moyenne grandeur, [illegible] extra fins, réguliers, pour vin, ordinaires, communs, à 1/2 bouteilles, pour jarres à conserve, à damejeannes, petits pour pharmacien, à vendre par P. CUSACHS.
14 oct enc. Condé et St-Philippe

SEL SODA—10 boucauts, à vendre
P. CUSACHS,
18 oct Enc. Condé et St Philippe.

A VENDRE par le soussigné, en débarquement du navire Claiborne, venant de Bordeaux, 800 barriques vin rouge, 116 demi barriques vin blanc, 200 caisses vin rouge, 75 caisses vin blanc.
G. M. LUCAS,
18 oct 30, Bienville.

A VENDRE par le soussigné, en débarquement du brick Fornax, venant de Marseille, [illegible] rouge Bergasse, [illegible] de 12 bouteilles, de J. Plagnol, [illegible] demi bouteilles do.
G. M. LUCAS,
30, Bienville.

UN [illegible] entre français, réglé, [illegible] non réglé. A vendre par
CHASSANIOL & BOULENGER,
18 oct Encoig Chartres et Conti.

EN débarquement du navire Claiborne et à vendre par le soussigné: [illegible] caisses sardines à l'huile, 50 [illegible] de 12 do cerises, [illegible] abricots, [illegible] prunes, 200 caisses vin rouge, 20 do vin blanc, [illegible] eau-de-vie de la Rochelle, [illegible] eau de vie.
DOMINIQUE LANATA,
No 9 et 10, rue Jefferson.

EN débarquement du brick Fornax, capt. [illegible], venant de Marseille, le soussigné offre à vendre, 100 barriques vin [illegible], [illegible] 100 bouteilles vides chaque, [illegible] vides à maraschino, [illegible] 50 do câpres, [illegible] vin Muscat, 25 d'eau verte, [illegible] Zara.
DOMINIQUE LANATA,
9 et 10 rue Jefferson.

SAUCISSONS DE LYON—5 barils, en débarquement du navire Charlemagne, venant du Havre, à vendre par
NUMA LACOSTE,
23 oct 147, rue Royale

EN débarquement du navire Claiborne, de Bordeaux, et à vendre par Numa Lacoste, 147, rue Royale:
10 barils de 20 gallons cognac Chauvet & fils; 50 caisses de 12 bouteilles cerises à l'eau de vie, 25 do 12 pobans abricots do, 25 do 12 do prunes do, [illegible] do 12 do poires do, [illegible] cruchons 3/4 litre pour curaçao, [illegible] do 12 do 1 do do, [illegible] contenant 20,000 capsules pour bouteilles. 23 oct

A VENDRE.

UNE PHARMACIE bien achalandée. S'adresser à P. A. Bertrand, encoignure Bienville et Royale. 10oct

FROMAGE DE GRUYERE—30 meules fromage [illegible] à vendre par
O VALETON & CO,
25, rue Tchoupitoulas

FROMAGE [illegible] SAUREE—30 caisses [illegible] en débarquement [illegible]
O VALETON & Co,
25 rue Tchoupitoulas

SARDINES A L'HUILE—5000 demi boites sardines [illegible] de la nouvelle pêche [illegible]
O VALETON & CO,
25, rue Tchoupitoulas

EN débarquement du brick Ellis de Bordeaux, 200 barriques vin rouge Montferrand à vendre par
F. KOUMIEC,
20, rue St-Louis.

EN débarquement du navire Magnolia, venant du Havre, [illegible] caisses absinthe, Ed. Pernod, étiquette à la [illegible], do kirsch do do do do, do absinthe C. F. Berger, do do, do eau-de-vie de Gentiane, véritable suisse. A vendre par
J. N. CURIEN,
Rue Dumaine No 32.

A VENDRE en débarquement du navire Brunswick, arrivé du Havre: [illegible] caisses absinthe suisse, marque C. F. Berger, [illegible] 30 meules fromages de Gruyères, 1re qualité. Par
J N CURIEN
32, rue Dumaine

FROMAGES.

REÇU directement du Havre par le navire Magnolia: 100 douzaines fromages de Neufchatel, 50 fromages [illegible] grasse, 10 douzaines fromage de tête de [illegible] des fromage de Gruyère. A vendre par
DUNTZE & IKEN,
Enc. Royale et Conti

VIN DE CHAMPAGNE—500 paniers marque Marquis de Lorme, cordon bleu, cordon vert et marque Moet et Chandon, en magasin et à vendre par
DUFOUR, WILLIAMSON & Co.,
35, rue Natchez.

PAILLASSONS—50 ballots [illegible] à vendre à bas prix [illegible]
DUFOUR, WILLIAMSON & Co,
35, rue Natchez

GENIEVRE HOLLANDE — 20 pipes marque [illegible] en douane, à vendre à bas prix par
DUFOUR, WILLIAMSON & Co,
10 oct 35, rue Natchez.

BOUCHONS—100 balles de dimensions assorties, et 10 balles bouchons à damejeannes, à vendre par
DUFOUR, WILLIAMSON & Co,
10 oct 35, rue Natchez

WHISKEY—100 barils Oliver's extra, en magasin et à vendre par
SECCOMB & VOORHIES,
27 sept 14, rue Tchoupitoulas.

CHANDELLES—400 caisses étoiles de Verdin, Shiloh & Co, à vendre par
SECCOMB & VOORHIES,
27 sept 14, rue Tchoupitoulas.

CHAMPAGNE—100 paniers vin de Champagne [illegible] J. Perrier fils & Co, arrivés par le navire Brunswick du Havre, à vendre par
DUNTZE & IKEN,
4 sept encoignure Royale et Conti

VIN ROUGE—Un assortiment de vin rouge en barriques et en caisses, à vendre par
DUNTZE & IKEN,
4sept Enc. Royale et Conti

CRANBERRIES NOUVELLE RECOLTE—55 barils, demi barils et quarts de cranberries, première qualité de Boston, à vendre en déchargement du Mary Glover; aussi plusieurs autres envois attendus tous les jours et à vendre par
W L CUSHING & Co.
17 oct 55 rue Commune

CHAMPAGNE DE N. H. SHREIDER—40 paniers de ce vin supérieur. Cette maison reçoit d'importation directe des envois de cette marque de champagne, à vendre par
L. W CUSHING & Co,
17 oct 55 rue Commune

CORNICHONS, Sauces épicées, etc—800 caisses [illegible] en gallons, demi gallons et quarts [illegible] de Wm. Underwood, W. K. Lewis & [illegible] Van Barthaens, sauces aux tomates, [illegible] sauces piquantes, homards, saumons, etc. [illegible] au plus bas prix du marché, à vendre par
W. L. CUSHING & CO,
17 oct 55, rue Commune

SIROP DE LIMONS—100 caisses, à vendre par
W. L. CUSHING & Co.
17 oct 55 rue Commune

THE NOIR—50 caisses Dolphin, à vendre par
W. L. CUSHING & Co,
17 oct 55 rue Commune

15000 LIVRES Chlorure de Chaux, première qualité, à vendre par J. DUCLOUX, Pharmacien, rue de la Levée, Troisième Municipalité, vis à vis le marché du port.
De plus 4,000 livres qualité inférieure, qui convient parfaitement pour désinfecter les lieux publics. 6 [illegible]

PICADURA—5 barils de première qualité, à vendre par
D. BORNIO Jr,
2 août 34, rue Gravier.

SARDINES FRAICHES.

320 boites sardines à l'huile, 7,000 quarts boites do do, 3,000 demi boites do do, 125 tiers do do do. En débarquement du navire Jersey, de Bordeaux et à vendre par
TH BAILLY BLANCHARD & CO.,
24 sept 15f 99, rue de la Douane

EN débarquement du navire Claiborne, de Bordeaux, 3,000 demi-boites sardines à l'huile, 5250 quarts do do. à vendre par
TH. BAILLY BLANCHARD & Co
21oct—15f 99, rue de la Douane

25 PANIERS champagne qualité supérieure en débarquement du navire Claiborne, du Havre, à vendre par
TH BAILLY BLANCHARD & Co,
21 oct 15f 99, rue de la Douane

INDIGO. De Guatimala, à vendre par
LABORDE & XIQUES,
18 oct No 3 rue Front

[illegible] Notaire Public, No. 11, rue Conti.

CHARLES [illegible], AVOCAT, NOTAIRE-PUBLIC.
8 mai *Bureau, No. 174, rue Royale*

D. BORNIO Jr.,
MARCHAND COMMISSIONNAIRE ET IMPORTEUR DE CIGARES, TABAC ET CAFÉ DE LA HAVANE,
6 avril Rue Gravier, No. 34.

PAUL JUGE FILS. C. FABRY.
PAUL JUGE Fils & Co,
Importeurs de Vins, Eaux-de-vie, Huile d'olive, &c, *Et Marchands Commissionnaires,*
21fév 27, rue St Louis.

G. W. DUNBAR,
MARCHAND EN GROS DE **BOTTES ET SOULIERS,**
5, Rue des Magasins. 5aout

K. DUNBAR W. E. BUCHANAN
DUNBAR & BUCHANAN,
MARCHANDS COMMISSIONNAIRES, *ET EPICIERS EN GROS,*
22, rue Gravier, *Nouvelle Orléans.*

J. N. RICULFI & Co.
MARCHANDS COMMISSIONNAIRES ET IMPORTEURS
De Cigares de la Havane, Café et Sucre, No 17, rue Commune

Changement de Domicile. Mme CLARET,

ACCOUCHEUSE, de la Faculté de Médecine de Paris, bien connue par une pratique de dix années à la Nouvelle-Orléans, a transporté son domicile
13sept—3m Rue d'Orléans, No 74, *Entre Bourbon et Dauphine.*

ESSAYEZ DES TEINTURES AU NOUVEL ETABLISSEMENT DE
PERINAUD,
RUE ROYALE, 73, PRÈS BIENVILLE.

ET vous serez convaincu que c'est LE SEUL ici qui puisse remettre les soieries à neuf avec les NOUVELLES MACHINES qu'il a fait faire lui-même à Paris.

Les Crêpes de Chine sont rendus aussi beaux qu'étant neufs, soit en blanc ou en couleurs fines toutes nuances; les habillements d'hommes (nettoyés et réparés); les tapis, les rideaux; les cachemires, les blondes, et les plumes en toutes couleurs. ☞ Comme son établissement est le seul qui possède les machines à moirer, damasser et lustrer toutes les étoffes, il prie les personnes qui voudraient le visiter de ne pas confondre sa maison avec celle qui se trouve située très-près de la sienne, son travail ne pouvant être imité par personne.
2oct—3m Rue Royale, 73, près Bienville.

Essayez des teintures de l'ancien établissement de
J. HERICY,
ATELIERS: Rue Condé 94 et 96.
MAGASINS: Rue Royale 75 et rue du Camp 240

ET VOUS SEREZ CONVAINCUS que, aussi bien qu'aucun de ses confrères, qu'il peut remettre à neuf les soieries à l'aide des machines qu'il a importées de Paris.

Les crêpes de Chine, soit en blanc soit en couleurs fines de toutes nuances; les habillements d'hommes, les tapis, les rideaux, les cachemires, les blondes, les plumes de toutes couleurs, en passant par ses ateliers, reprennent leur lustre primitif.

Quoique son établissement ne soit pas le seul qui possède les machines à moirer, à damasser et à lustrer toute espèce d'étoffe, J. Héricy prie les personnes qui voudraient le visiter de ne pas confondre sa maison avec celle qui se trouve immédiatement près de la sienne, son travail pouvant soutenir la comparaison avec celui de qui que ce soit. 8oct—3m

Rue de Chartres, No. 86, entre Conti et Bienville.

DUHAMEL, opticien-fabricant, a l'honneur d'informer le public qu'il a à vendre toutes sortes de lunettes en or, argent, acier, écaille, maillechort, &c. Il garantit aux personnes qui ont la vue affectée de leur fournir des verres dont l'emploi les soulagera et les fera certainement mieux voir. Il a aussi des lunettes pour redresser les yeux des enfants qui louchent. Tient toute espèce d'instruments d'optique, de physique, d'arpentage, etc, lorgnettes de théâtre, microscopes, longue-vues de poche et de marine, baromètres, thermomètres, manomètres pour les machines à vapeur, pèse liqueurs en verre et en argent, graphomètres, boussoles, compas, boites de mathématiques, &c. &c. lanternes magiques, fantasmagories, polyoramas, etc, fait les réparations et pose des verres neufs dans les vieilles lunettes.

Vend des lunettes par douzaines aux marchands de la campagne.

NOTA—M. Duhamel invite les personnes qui ont des maladies d'yeux à venir le consulter. 1oct—3m

PETITS POIS—300 boites petits pois, 800 demi do do, de la nouvelle récolte, à vendre par
FERROS FRERES,
15 oct Encoignure Royale et Dumaine

PATE DE JUJUBE—10 boites très fraîches, à vendre par
P. CUSACHS,
22 oct Enc. Condé et St Philippe

NOIR ANIMAL—25 barils, à vendre par
P. CUSACHS,
22oct enc. Condé et St Philippe

VERT IMPERIAL—100 kegs de 10 livres chaque, à vendre par
P. CUSACHS,
22oct enc. Condé et St-Philippe.

CAMBRE—1000 livres, à vendre par
P. CUSACHS,
22oct Enc. Condé et St Philippe

EAU DE VIE d'Alexandre Seignette—40 demi pipes, 50 quarts do pour preuve eau-de-vie de A. Seignette, à vendre par
LOISON & SILVESTRE,
9 oct 36, rue de Chartres, au premier.

VINS DE CHOIX—Les soussignés reçoivent des vins de choix, tels que Vin de Porto, de Sandeman, 4 quartauts, vin de Madère, vieux, London particular, de Blackburn, 6 quartauts et 4 octaves, Xerès pâle de Pemartin, 2 quartauts et 4 octaves.
Ces vins sont garantis et de la meilleure qualité.
LOISON & SILVESTRE,
9oct 36, Chartres, au Premier.

EAU DE VIE DE LA ROCHELLE — 35 demi pipes, 25 quarts eau de vie de la Rochelle et Cognac, à vendre par
LOISON & SILVESTRE,
9oct 36, Chartres, au Premier.

COUVERTS GALVANISES—Les soussignés ont toujours en magasin un assortiment de couverts galvanisés, petites cuillers, &c, de la fabrique de C. Christofle & Co, à Paris.
LOISON & SILVESTRE,
9oct 36, Chartres, au Premier.

EN débarquement du navire Magnolia, du Havre.
500 damejeannes de 5 gallons.
500 do do 4 do.
A vendre par V. & E. MAIGNAN,
30sept 83, rue St Louis

30 balles couvertures françaises de 3 points, en débarquement du navire Orozimbo, de Marseille, et à vendre par
TH BAILLY BLANCHARD & Co,
10oct—15 99, rue de la Douane.

VINS de Bourgogne—10 caisses Romanée, 10 caisses Nuits, 10 caisses Chambertin, à vendre par
TH. BAILLY BLANCHARD & Co,
10 oct—15 99, rue de la Douane

Cotons écrus.

250 BALLES coton écru tête indienne Laurance & Mc'sen, préparées pour être transportées à dos de mulets, à vendre par
R. D. BLOSSMAN,
29 août 12 rue Conti

CAFE JAVA—15 sacs café Java, reçus et à vendre par
BERNARD TURPIN,
15oct—5f No 20, Vieille Levée.

SAVON de Marseille—400 caisses savon de Marseille, marbré rouge. A vendre par
BERNARD TURPIN,
15oct—5f No 20, Vieille Levée.

CARABINES de Colt à 8 coups—24 carabines de Colt, de huit coups, à vendre par
BERNARD TURPIN,
15oct—5f No 20, Vieille Levée.

TABAC DE CUBE—100 balles en débarquement de la goëlette Fairy, de la Havane, et à vendre par
RAYMOND CAHUZAC,
11 oct 34, Vieille Levée.

SUCRE HAVANE—278 caisses sucre brun, jaune et blanc, en débarquement de la barque Josephine, à vendre par
RAYMOND CAHUZAC,
11 oct 34, Vieille Levée.

EAU-DE-FLEUR D'ORANGER—200 caisses en débarquement du navire Orozimbo, de Marseilles, et à vendre par
RAYMOND CAHUZAC,
11oct 34, Vieille Levée.

SUCRE HAVANE—400 caisses sucre brun, jaune et blanc, en magasin et à vendre par
RAYMOND CAHUZAC,
11oct 34, Vieille Levée.

EN débarquement du navire Claiborne, de Bordeaux:
100 caisses cerises à l'eau de-vie,
60 do fruits à l'eau de-vie;
20 do abricots, 20 do poires;
20 do liqueurs surfines;
2 do contenant 50 paniers anisette surperfine;
11 do sardines de 48/2 boites de Rodel et fils frères,
21 do do do 24/2 do do;
11 do do do 4e/4 do do;
21 do do do 24/4 do do;
A vendre par J. F. BERCIER,
19oct 54, rue de la Vieille-Levée.

VIN MADERE—200 barriques en douane à vendre par
DUFOUR, WILLIAMSON & Co.
10 oct 35, rue Natchez.

A VENDRE par le soussigné, en déchargement du navire Jenny, venant de Bordeaux,
100 barriques vin rouge, bon ordinaire,
45 tierçons vin blanc, Haut Sauterne,
100 caisses cerises à l'eau de vie,
50 do abricots do do.
X. LAMBERT,
25sept No 62, rue des Magasins.

TABAC EN FEUILLES, DE LA HAVANE—30 balles véritable Vuelta de Abajo, dernièrement reçu de la Havane, à vendre par
Fco. PUIG Y PUIG,
9sept 28, rue Commune

CIGARES DE LA HAVANE—Un grand assortiment des meilleures marques, telles que Cabanas, Cabarga, Partagas, Figaro, Sevillana, Palma, Dos Hermanos, Ugues, Sol, Lira de Oro, Colon, etc en magasin et à vendre par
D. BORNIO Jr.,
2 août 34, rue Gravier.

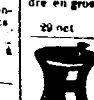

RECU par le navire Manchester, de New-York, à vendre au plus bas prix du marché, un assortiment de médicaments choisis expressément pour le détail de la ville et des campagnes, parmi lesquels se trouvent:
Manne blanche et en sorte, très sèche.
Carbonate d'ammoniaque supérieur.
Crème de tartre, fleur de souffre.
Baume de copahu pur.
Poudres de [illegible] et de seidlitz (très supérieures).
Pilules de Brandreth, Wright, Lee et Moffatt.
Gomme Laque rouge—Vermillion de Chine.
Calomel anglais et américain.
Réglisse en bâtons, esprit de Nitre No 1.
Un assortiment complet de plantes médicinales.
Acide sulfurique, nitrique et muriatique.
RECU par les derniers arrivages de France:
Ammoniaque liquide et Ether sulfurique.
Alcoolature d'aconit, de la pharmacie Béral.
Capsules à l'huile de foie de morue.
do à l'huile de Ricin.
Elixir anti-glaireux de Guillé.
Sirop de digitale de Labélonye.
Pommade de Saint-Bois, plaques à cautères, etc. etc.
RECU par le steamship Ohio:
3,000 sangsues hongroises, premier choix, à vendre en gros et en détail, à la pharmacie de
E E MOUGIN,
29 oct encoignure Douane et Dauphine

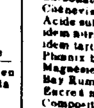

Débarqué des navires Mediator et Clifton, de New-York, un grand assortiment de drogues, articles pour teindre, &c, parmi lesquels se trouvent les suivants:
Bois de Fustet coupé (jaune) en barils.
" " Campêche coupé idem
" " St-Domingue idem
" " Brézil râpé, en barils,
" " Santal rouge idem, en barils,
Curcuma ou terra merita pulv en barils,
Rouge de Venise et ochre jaune idem
Couperose, alun et colle forte idem
Carbonate de Soude et potasse idem
Cochenille, Millets, plat et rond, idem
Acide sulfurique en tourilles,
idem nitrique et muriatique, en tourilles,
idem tartrique et oxalique en boites,
Phoenix bitters et pilules de Moffat, véritables,
Magnésie calcinée de Henry, idem
Bay Rum en bouteilles, idem
Encre à marquer le linge, (de Tarrant) idem
Composition de Grandjean, pr. les cheveux, idem
Panacée et vermifuge de Swaim, idem
Salsepareille de Townsend et de Sands, idem
Magical pain extractor de Dalley, idem
Instruments et verres à ventouses assortis, &c.
17oct A. A. PEYCHAUD, 108, rue Royale

MAIRIE DE LA NOUVELLE-ORLEANS, Conseil de la Municipalité No Deux.

[illegible] est par le présent [illegible] autorisé [illegible] pour paver la rue des Marais, de la rue du Canal à la rue de l'Esplanade, et la rue Dumaine, de [illegible] à la Grande Rue (Broad Street), conformément aux spécifications déposées au bureau du voyer. Les dites rues seront pavées avec les pavés [illegible] qui seront enlevés des rues Levée, Chartres, Condé et Royale.
(Signé) JH GENOIS, Recorder.
Approuvé, le 9 octobre 1850.
(Signé) A. D. CROSSMAN, Maire.
Pour copie conforme. H. BIER, Commis.

MAIRIE DE LA NOUVELLE-ORLEANS.
Le 9 octobre 1850.

CONFORMEMENT à la résolution qui précède, avis est par le présent donné que le 4 novembre 1850, à mon bureau, à midi précis, j'adjugerai au moins offrant, le contrat pour le pavage de la rue des Marais, à partir de la rue du Canal jusqu'à l'Esplanade—et le pavage de la rue Dumaine à partir de la rue St Claude jusqu'à la Grande-Rue, (Broad Street) le tout comme ci-dessus expliqué.
11oct A: D. CROSSMAN, Maire

BUREAU DU RECORDER—MUNICIPALITE NO UN.

AVIS est par le présent donné que les assesseurs d'Est pour les 4me et 5me districts de la Municipalité No Un, ont achevé les rôles d'assessement et qu'ils les ont déposés au bureau du secrétaire où ils peuvent être examinés de 9 heures à 2 heures, tous les jours, les dimanches exceptés, pendant trente jours à partir de ce jour.
Nouvelle-Orléans, 8 octobre 1850.
9 oct JOSEPH GENOIS, Recorder.

AVIS—Bureau du Collecteur sur Cabarets, Cafés, &c.—Première Municipalité.

Les propriétaires de cabarets, cafés, groceries, &c., sont notifiés d'avoir à payer le quatrième et dernier trimestre avant le 15 courant. Après cette époque ils seront poursuivis, conformément à la loi.
Nlle Orléans, le 7 octobre 1850.
7oct—1m V. LABATUT, Collecteur.

ASSURANCE MUTUELLE DU CRESCENT.

CONFORMEMENT à sa charte la Compagnie présente l'état suivant:
Montant des primes sur les polices émises pendant l'année finissant le 12 juillet 1850

Prime sur les incendies	$ 84,691 34	
Do do risques de mer	80,473 21	
Do do fleuves	129,657 79	— 330,022 34
Moins les primes remboursées	8,751 85	
Do do sur les assurances non terminées	60,547 91	— 69,299 76
Primes gagnées pendant l'année		$259,722 58

Payé pendant la même période pour les pertes:

Sur les incendies	$ 29,309 08	
Sur les risques de mer	70,319 67	
Do do fleuves	48,308 07	
	$147,936 82	
Montant des contre-assurances et dépenses, moins les intérêts et escomptes, &c	19,082 32	—167,019 14
Profits à partager		$93,703 44

La Compagnie rapporte en outre, qu'elle avait le 12 juillet, fin de l'année fiscale, l'actif suivant:

En bons et hypothèques sur des biens-fonds libres, dans les paroisses d'Orléans et Jefferson valant le double des sommes prêtées dessus	$ 32,800 00
Billets à recevoir	260,129 31
Dus sur primes et en recouvrement	7,723 40
En caisse	58,950 41
Actif	$359,602 90

Les directeurs ont déclaré ce jour un dividende de trente trois et un tiers pour cent sur les primes nettes de l'année [illegible] payable [illegible] du second lundi d'avril prochain.

La Compagnie [illegible] également qu'elle a commencé à prendre des assurances sur la vie et qu'elle continuera à assurer,
LA VIE, L'INCENDIE, ET LES RISQUES DE MER ET DES FLEUVES.
Elle offre à la communauté tous les avantages d'une institution appartenant à la Nouvelle Orléans, les bénéfices sont investis dans son sein et les garanties sont représentées par un capital de
TROIS CENT SOIXANTE MILLE PIASTRES.
THOMAS A. ADAMS, Président.
MOSES GREENWOOD, Vice Président.
CHARLES J. MANSONI, Secrétaire.

Samuel Bell,	H. M. Wright,
Glendy Burke,	J. W. Zacharie,
Moses Greenwood,	[illegible]
J. A. Barelli,	[illegible]
Wm P. Converse,	W. B. [illegible]
David Hadden,	[illegible]
John D. Bein,	C. A. Barrett,
J. W. Stanton,	[illegible]
Nathan Jarvis,	[illegible]
George Jonas,	Z. Taylor,
P. Simons,	Wm [illegible]
J. F. C. Vles,	[illegible]
John M. Bell,	J. Roffart,
E. J. Walsh,	C. R. Wright,
G. S. Hawkins,	John O. Woodruff,
R. B. Sumner,	P. Y. [illegible]

Compagnie d'Assurance Mutuelle sur la vie.
(Southern Mutual Life Insurance Company of Louisiana.)

ASSURANCE SUR LA VIE EXCLUSIVEMENT.
FOND DE RESERVE GARANTI $50,000.
Principal Capitalisé $500,000.
Bureau Général No 45, rue du Camp, Nouvelle Orléans.

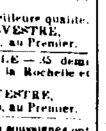

CETTE Compagnie est maintenant prête à faire des assurances sur la vie des BLANCS ET DES ESCLAVES, à la prime établie. [illegible] dans cet Etat, [illegible] exclusivement des assurances sur la vie, avec un fond de réserve garanti, offre aux personnes qui voudraient se faire assurer [illegible] sur le principe mutuel [illegible]

Les Compagnies d'assurance établies sur le principe mutuel [illegible]

Ce fond de $50,000 sera permanent pour servir de garantie [illegible]

☞ Des permis de Californie sont accordés [illegible] aux voyageurs.

Directeurs:

Joshua Baldwin,	John D. Bein,
Henry G. Stetson,	Henry Renshaw,
Charles M. Waterman,	Edward C. Payne,
Mark Walton,	William C. Tompkins,
James Robb,	George W. West,
Warrick Martin,	Thomas J. Dix,
William H. Garland,	John C. Bean,
George C. Lawrason,	Jason P. Harrison,
Robt. M. McAlpin,	John Leeds,
A. B. Seger,	M. O. H. Norton.

JOSHUA BALDWIN, Président.
HARMAN DOANE, Secrétaire.
Richard Bein, Howard Smith, Médecins Examinateurs [illegible]
E. L. Good, Avocat. 17 juin

Compagnie D'ASSURANCE MUTUELLE DES MARCHANDS ET PLANTEURS.
Fond permanent par acte d'incorporation $200,000

DIRECTEURS.

Wm. Laughlin,	C. S. Cutter,
Cuthbert Bullitt,	Ab. L. Van Bibber,
Jos. Menard,	Ig. Szymanski,
Elihu Robbins,	C. A. Buckley,
Peter Marcy,	Wm H. Pattison,
Kendall Dunbar,	Wm Christy,
Samuel Jamison,	Charles Pride,
John Hall.	

WM LAUGHLIN Président.
CUTHBERT BULLITT, Vice-président.
JOS. NASH, Actuary.
EDW RAWLE, Solliciteur.
W. [illegible], Notaire.
JAMES JONES, M. D., A. H. CENAS, M. D., Médecins.

La Compagnie des Marchands et Planteurs, avant [illegible] recevoir en espèces et billets parfaitement garantis et souscrit pour toutes les exigences [illegible] est prête à recevoir des demandes et à prendre des **assurances contre l'incendie, les risques de Mer et des fleuves** et sur la vie des blancs ou des esclaves, à son bureau, encoignure Sud-Est des rues Natchez et Camp.

Cette compagnie est établie sur le principe d'Assurance Mutuelle, de sorte que chaque assuré devient intéressé à son succès et participe aux profits réalisés, qui sont payables en espèces au lieu de coupons. 5 nov—1an

AGENCE D'ASSURANCE MUTUELLE DE L'UNION,
90, rue du Camp.

CETTE Compagnie continue à assurer contre l'incendie, les risques maritimes et des fleuves, au plus bas taux. Cette Compagnie a en sus des sécurités habituelles données par les Compagnies mutuelles, un capital en caisse de cent mille piastres, ce qui avec d'autres valeurs s'élève à environ $450,000. Les bénéfices sont répartis entre les actionnaires et les assurés.

Références à la Nouvelle-Orléans:

Macnael White & Co,	J. Corning & Co,
Leverich & Co,	Geo. Foster & Co,
Martin & Stockwell,	Paradise, Larawson & Co,
Bell & Stebbins,	R. C. Cammack,
U. H. Dudley,	Aaron Cohen,
E. J Hart & Co,	N. H. Brigham,
Samuel Bell, caissier de la Banque du Canal,	Bernard Fallon,

13 nov—1☞ JAMES H. SUYDAM, Agent

CACAO—40 sacs de Guayaquil et de Para, à vendre par
B. VALLS,
14 sept 37, rue de la Commune

GRAINES pour oiseaux—10 sacs, à vendre par
B. VALLS,
14 sept 37, rue de la Commune

CHARBON pulvérisé pour [illegible]—4 boucauts, à vendre par
B. VALLS,
14 sept 37, rue de la Commune

PICADURA—6 sacs, à vendre par
B. VALLS,
14 sept 37 rue de la Commune

SUCRE de la Havane—100 caisses blanc et jaune, à vendre par
B. VALLS,
14 sept 37, rue de la Commune.

PIERRES A FILTRER—75 à vendre par
B. VALLS,
14 sept 37, rue de la Commune

SALSEPAREILLE—26 barils à vendre par
B. VALLS,
14 sept 37, rue de la Commune.

RIZ de la Caroline—56 boucauts en débarquement de la barque Saranac, venant de Charleston, et à vendre par
B VALLS,
14 oct 37 rue de la Commune

CIMENT—500 barils ciment hydraulique de Rosendale, en déchargement à vendre par
THOMAS BLOIS,
15 oct 91 rue des Magasins

CHAUX DE THOMASTON—1,000 barils chaux fraîche, de Thomaston, en déchargement et en magasin, à vendre par
THOMAS BLOIS,
15 oct 91, rue des Magasins

CHAUX A SUCRE—650 barils chaux pour la fabrication du sucre, des meilleures marques, et en déchargement, à vendre par
THOMAS BLOIS,
15 oct 91, rue des Magasins.

CHAUX DE STE-GENEVIEVE — 300 barils chaux de Ste-Geneviève, à vendre par
THOMAS BLOIS,
15 oct 91, rue des Magasins

D. L. DUPERRON DENTISTE

Bourbon 136,
Entre Orléans et St-Pierre.

LE DR. L. DUPERRON fait, à son cabinet, les sortes d'opérations dentaires, chirurgicales et mécaniques d'après les procédés les plus nouveaux. Pendant sa longue pratique, le Dr. Duperron a fait de sérieuses recherches sur les moyens de conserver les dents. Aussi les personnes qui désireraient conserver ou qui craindraient de faire arracher ces organes si précieux à la santé et à la beauté physique, peuvent être persuadées que sa méthode curative est infaillible quand on y a recours à temps. Des milliers de personnes et des plus respectables attesteraient le fait s'il était nécessaire.

Le cabinet est ouvert de 8 heures du matin à 3 heures de l'après-midi.
Prix modérés. 13 juin

C. YALE Jr. & Co.,
27, RUE DES MAGASINS, ENTRE COMMUNE ET GRAVIER.

REÇOIVENT par le steamer "Ohio" et autres arrivages du Nord et d'Europe, leur assortiment d'automne et d'hiver, consistant en:

SOIERIES ET ARTICLES DE FANTAISIES.

Aussi: Mousseline de laine, Cashmire, Lustrines, Alpaca et autres étoffes nouvelles pour robes.
SOIERIES POUR CHAPEAUX, SATIN PLUCHE ET VELOURS, RUBANS BROCHÉS, do en taffetas et satin unis, passementeries, garnitures en soie et en velours, gants de peaux, en soie et en coton.

MOUSSELINES ET BRODERIES.

Mousseline Suisse, jaconats, Bishop Lawn, toile d'Irlande, batiste, mouchoirs, fil et coton.

ASSORTIMENT DE DENTELLES.

Dentelles laine noire, bobinet uni et à dessins, cols brodés, fichus, pelerines et manchettes, feston et bandes brodées en jaconat et mousseline Suisse.

ARTICLES POUR MODISTES.

Chapeaux paille anglaise, do paille d'Italie, paille tuyautée et brodée, do en pluche, do satin et velours des formes les plus nouvelles, aussi un assortiment complet de

FLEURS ARTIFICIELLES, OMBRELLES, SHALS, VISITES ET MANTELETS.

Ils appellent l'attention des marchands de la ville et de la campagne. 14 sept—3m

P. et E. Reilly et Co,
Encoignure Royale et Canal,

AYANT reçu par les derniers arrivages d'Europe le complément de leurs marchandises d'hiver, offrent en vente un choix d'articles de nouveauté, sur lesquels ils appellent respectueusement l'attention des dames et de leurs amis.

Soieries:
Pompadours, chinées, moirées, etc,
Armures, gros d'Afrique, Royales, etc,
Satin de Chine, popeline, gros du Rhin, etc,
Châles, poil de chèvre, cerito, etc,
Crêpe de Paris, foulard uni et imprimé, etc,
Foulard Alboni, grenadine imprimée, etc. 21oct

P. & E. REILLY & CO.,
Encoignure Royale et Canal,
Confection française.

MANTEAUX en velours, garnis de cygne,
do do do de vraie fourrure,
do cachemire garni de pluche-thibet,
do d'enfants en velours, garni d'hermine,
Sorties de bal cachemire et cygne,
Mantelets ouatés et non-ouatés, de coupes nouvelles,
Paletots coin de feu, basquines, etc. 21oct

P. & E. REILLY & Co,
ENCOIGNURE ROYALE ET CANAL,
Etoffes à Rideaux et Tapis.

Damas 6/4 laine et soie; do 4/4 tout coton,
do 8/4 laine et fil; idem 4/4;
Franges, Passementerie, Glands et Tresses;
Rideaux mousseline brodée depuis $4;
do Dentelle, article nouveau,
Portières do très riches,
Baize imprimée de 6/4 à 14/4 de large;
Foyers laine douce (article français);
Tapis de table et de pianos (nouveauté),
aussi
Un magnifique assortiment de Broderies,
Mouchoirs, Cols, Pèlerines, Robes de bal,
Manches, Manchettes, etc,
Dentelles de toute noire et couleurs,
Garnitures de robes en passementerie,
Galons et passementerie pour confection, etc 21 o

Encore des marchandises nouvelles

C. M. SIMPSON,
No 50, RUE DU CANAL,

VIENT de recevoir par le steamer Pacific, un assortiment complet de marchandises du dernier goût et de la dernière importation, savoir:
Mantelets et Visites, noires et en couleur, de la dernière mode.
Merinos Français, couleur assorties,
[illegible] drap de Carton,
Merinos Anglais,
Cachemires et mousselines de Laine,
Soieries noires et en couleurs,
Bas en soie, Merinos et coton,
Chemises de [illegible] pour dames et enfants,
do do pour hommes,
Toiles et couvertures de Toile,
Un assortiment complet de galons et de bonnets en soie, couleurs variées
Au prix de Boston:
Un assortiment complet de coton pour draps et pour chemises des meilleures manufactures du [illegible]
C. M. SIMPSON,
21 oct 50, rue du Canal.

50 Rue du CANAL. 50

C M SIMPSON, vient de recevoir un bel assortiment de MANTELETS ET DE MANTEAUX, des étoffes suivantes:
En soie noire, gros bleu vert et marron.
En soie Cameleon et Satin Turc marron et bleu, marron et noir, et vert et noir.
En soie unie noire et en couleur.
Ainsi que 100 Manteaux en mérinos à très bas prix.
C. M. SIMPSON,
25oct—10f 50, rue du Canal.

Marchandises Françaises.

EN débarquement du navire Brunswick, du Havre: [illegible] caisses chapeaux de soie, peluche et feutre, 4 do cols, 10 do Parfumeries, [illegible] do nouveautés, [illegible] do soieries, [illegible] do cravates, [illegible] do plumes, [illegible] do agraffes, [illegible] do gants, [illegible] do mouchoirs, 4 do étoffes à meubles, coton uni et dessin, 2 do do satin laine dessin, 4 do ginghams, 5 do dentelles [illegible], 14 balles cotonnade unie et dessin, et 4 [illegible] à vendre par
J. LEVOIS,
12 sept No 47, rue de Chartres

Marchandises anglaises

REÇU par le navire Empire [illegible] de Liverpool:
Chaussons, coton, laine, soie,
Bas, do do do,
Chemises de peaux, do do,
Caleçons, do do do,
Mouchoirs, soie, batiste, coton,
Gants pour hommes, femmes et enfants;
Drap de pilote (tweed),
Velours à côtes, couleurs et qualités assorties;
Mousseline de laine, petits et grands dessins;
Alpaca, mérinos, assortis en couleur et qualité;
Cobourg, jaconat et percales,
Indiennes deuil et couleur,
Madras et beaucoup d'autres articles, à vendre par
J. LEVOIS,
12sep No 47 rue Chartres

EAUX-DE-VIE, VINS—En débarquement du navire Claiborne, de Bordeaux,
12/4 barriques eau de-vie Martell 1834, 1ère preuve;
8/4 do do Henry Sutton 1850, 1ère preuve,
4/4 do do do 1846, 1ère preuve,
2/4 do do J. B. Clerc, fine champagne,
2/8 do do do do do,
100 barriques vin rouge Montferrand,
30 do do St-Julien,
30 do do Margaux,
16 do do Château St Corbin, 1842.
A vendre par B TALAMON,
19 oct 142, rue Royale

MARSEILLE — 30 barriques vin rouge Bergasse, 20/2 do do do, 240 paniers huile d'olive James Plagnol 24 [illegible] bouteilles,
50 caisses vin muscat;
70 do olives, câpres, cornichons, anchois;
30 do savon marbré,
30 paniers bouteilles vides 22 onces;
14 do cruchons pour curaçao,
A vendre en débarquement du Fornax par
B. TALAMON,
19 oct 142 rue Royale.

Toiles Cordes-Ficelle.

600 Rouleaux cordes de chanvre, Kentucky et Missouri,
560 pièces toiles à emballage;
50 balles ficelle, à vendre par
DUNBAR & BUCHANAN,
22 oct 22 rue Gravier

30 Tierces jambons passés au sucre de Stagg et Shay;
200 barillets graisse pour famille, 1er choix,
10 douzaines langues de bœuf fumées,
50 barillets plomb assortis;
300 do clous de Boston;
100 caisses et barriques bière de Londres, Porter,
100 milliers cigares Havane et Campêche,
100 do do Cuba, 10 caisses tabac à fumer;
600 caisses vin rouge, Hermitage, Leoville et St-Julien;
100 demi pipes, quarts et huitièmes eau de vie, différentes qualités, 200 paniers huile douce, 100 boites sardines, à vendre par
DUNBAR & BUCHANAN,
22 oct 22 rue Gravier

200 Sacs café Rio, 50 sacs vieux gouvernement de Java, 50 sacs poivre et épices, 30 barils sucre écrasé de Philadelphie, 30 barils et caisses sucre en pain assorties, 75 caisses blanc de baleine, 50 caisses chandelles de l'Etoile, 100 caisses amidon, 500 do savon, 50 barils whisky Rey, 50 barils vieux Monongahela, 25 caisses saleratus, 30 do tabac de l'Ouest, 100 coffres thé noir et vert, assortis, en magasin et à vendre par
DUNBAR & BUCHANAN,
22 oct 22 rue Gravier

EN débarquement du navire Claiborne, de Bordeaux, et à vendre par les soussignés:
320 barriques vin rouge St-Estèphe,
139 caisses de 12 bouteilles vin de Champagne Ay Mousseux,
50 caisses de 24 do do do,
3 barils vinaigre à l'estragon,
6 caisses moutarde de Maille,
30 do cerises à l'eau de vie, 10 do abricots,
15 do prunes do—10 do poires,
300 boites sardines à l'huile,
2500/2 do do do—1500/4 do do do,
3 caisses pâtés truffés assortis,
2 do truffes pures,
20/2 boites royans à l'huile,
20/2 do sardines au beurre.
FERROS FRERES,
21oct—1m enc Royale et Dumaine

EX SHIP Charlemagne, du Havre:
40 caisses de douze bouteilles fraises au jus;
10 do de vingt quatre demi do do;
2 do petits pois en boites,
3 do do en flacons;
1 do de 150 boites truffes;
1 do de 80 bouteilles beurre frais;
15 do de 1500 demi boites sardines à l'huile, à vendre par
THOMAS PINET & Co,
18 oct 29 rue Conti

EX SHIP Claiborne, de Bordeaux:
135 caisses cerises à l'eau de vie;
4 do petits pois;
425 do vin rouge;
20 barriques vin rouge de famille;
10 demi et 8 quarts pipes eau de vie Bouvet jr, à vendre par
THOMAS PINET & Co,
18 oct 29 rue Conti

CIGARES DE LA HAVANE — 76,000 cigares, qualités assorties, en déchargement de la goëlette Fairy, et à vendre par
J. M. CABALLERO,
14 oct 36, Vieille Levee

TABAC—275 balles tabac de Cuba, Vuelta Abajo, Sagua de Jaguna, pour capes et tripes, en magasin et à vendre par
TROISGROS & Co,
14oct 26, Vieille Levée.

SUCRE—500 caisses sucre blanc, jaune et brun de la Havane, en magasin et à vendre par
TROISGROS & Co,
14oct 26, Vieille Levée

CACAO—56 sacs Guayaquil, en débarquement du navire Cordelia, à vendre par
TROISGROS & Co,
14oct 26, Vieille Levée.

INDIGO GUATEMALA, de premier choix, à vendre par
TROISGROS & Co,
14oct 26, Vieille Levée

BOTTES, SOULIERS ET BRODEQUINS—302 caisses en déchargement des navires Kentucky, Calender et barque St Andrew, à vendre par
R. G. HOBBS,
23sept 19, rue de la Douane.

BOTTES, SOULIERS ET BRODEQUINS—800 caisses en déchargement des navires Quebec, Robert Burton et Revenue, de Philadelphie, de New York et de Boston, comprenant un assortiment de bottes marchandises, à vendre à des conditions libérales, par
G. W. DUNBAR,
14 oct 5, rue des Magasins.

BOTTES, SOULIERS, BRODEQUINS et CHAPEAUX—2,785 caisses en magasin et en déchargement du navire Manchester, May Flower et Cordelia, comprenant un assortiment général des marchandises ci-dessus.
AUSSI—100 caisses bottes californiennes, à vendre à bas prix, par
FROST & Co,
11oct 10, rue des Magasins

COGNAC LA ROCHELLE, VENANT D'ARRIVER.
[illegible] quarts pipes, de p. J. & J Prom & Co, La Rochelle;
40 do de 4e pr marque Washington, do;
[illegible] do de 4e pr J & J Prom & Co, vieux Cognac;
[illegible] do do 4e pr vieux Cognac;
20 do do 4e pr J J Rousseau;
17 8me do 4e pr Conier & Martin, La Rochelle;
56 do do 4e pr Cognac [illegible];
90 do do 1re pr à Lompay 1846;
20 do do 1re pr marque Aigle H B F;
25 do do 4e pr J & J Prom & Co.
Dans les magasins de la Douane et à vendre par
FCO. DE FUENTES & Co,
29 oct 21, Vieille Levée

VIN ROUGE et blanc en caisses et barriques, dernièrement reçus de Bordeaux,
25 barriques véritable vin Montferrand;
15 do do du [illegible];
10 do do Pauillac;
5 do do St-Julien;
2 do do Château Margaux;
1 do do Château de Pez;
6 do do Pique Caillou;
19 do do Cantenac Médoc;
2 demi barr. do do St-Julien;
7 do do Château Margaux;
8 do do Château de Pez;
10 do do Cantenac Médoc;
20 do do O. Montferrand;
50 barriques vin Palu St-Loubès;
60 do do Montferrand;
40 do do Pauillac, 35 do Capras;
40 barils vin blanc de Sauterne, très supérieur; 80 barils vin blanc St-Caprais et Grave; 1,000 caisses vin rouge St-Julien et St-Estèphe, 100 caisses vin blanc Haut Sauterne, en magasin et à vendre par
FCO. DE FUENTES & Co,
29 oct 21, Vieille Levée

CIGARES DE LA HAVANE—Constamment en main, formant un assortiment des qualités les plus réputées et des meilleures fabriques—telle que Regalias, Cazadores, Panetelas, Millars, Prensados, &c, &c, à vendre par
FCO. DE FUENTES & Co,
29 oct 21, rue de la Vieille Levée.

MADERE—8 demi pipes d'importation directe, en magasin et à vendre par
FCO. DE FUENTES & Co,
29 oct 21, rue de la Vieille-Levée.

PAPIER français venant d'être reçu—Une caisse de qualité supérieure, en magasin et à vendre par
FCO. DE FUENTES & Co,
29 oct 21, rue de la Vieille-Levée

JALAP—3 balots de qualité supérieure, venant d'arriver, à vendre par
FCO. DE FUENTES & Co,
29 oct 21, rue de la Vieille Levée.

SANGSUES—Deux caisses sangsues de premier choix, venant d'arriver, à vendre par
FCO. DE FUENTES & Co,
29 oct 21, rue de la Vieille-Levée.

EAUX DE VIE DE COGNAC—3 demi pipes eau de vie de cognac 1840. Otard Dupuy & Co;
5 demi pipes eau de vie de cognac 1814, do;
10 quarts do do do 1818, do;
10 demi do do do 1846, do;
4 quarts de do do do 1825. Castillon fine Champagne,
En magasin et à vendre par
LEOPOLD JEANNET & CO,
29oct 22, rue St-Louis

EN débarquement du navire Old England, et à vendre par les soussignés:
50 caisses absynthe suisse Yersin & Lecoultre,
14 do kirsch do do do.
LEOPOLD JEANNET & Co,
29oct 22, rue St-Louis

VIN DE CHAMPAGNE ET DE BORDEAUX—15 paniers vin de Champagne Bin & Bin [illegible], 20 paniers vin de Champagne [illegible], 140 caisses vin de Bordeaux, Haut Brion, Branne Mouton, Clos eau Laffite, Chateau Equem & Haut Sauterne, en bouteilles et demi bouteilles, à vendre par
LEOPOLD JEANNET & Co,
29 oct 22, rue St Louis

SERRURES FRANÇAISES—20 caisses de serrures françaises, numéros assortis. En magasin et à vendre par
LEOPOLD JEANNET & CO,
29 oct 22, rue St-Louis

BRANDY.

153 QUARTS [illegible] Jh. Godard,
8 demi do Castillon 1815,
7 do do Lagrange 18[illegible],
6 do do do 1838,
5 do do A Seignette 1845,
10 octaves, 17 demi do do 18[illegible],
17 demi 40 1/4, 39 [illegible] St-Charles,
13 demi 20 1/4 34 [illegible] A Seignette,
92 quarts do Lafontaine,
20 octave do J Menet frères,
5 demi 10 quarts J Hennessy,
4 demi, 3 quarts Martell,
9 do do H Baron & Co,
5 demi, 7 quarts Otard Dupuy & Co,
5 demi, 13 quarts Pinet Castillon,
24 quarts, 14 octaves St-Vincent,
50 octaves, 50 quarts A. Comet,
A vendre par EUG. ROCHEREAU & Co,
29 oct—6 17 et 19, rue St Louis.

Vins et Eau-de-vie, à Vendre par J. MORIN, 186, Vieille Levée.

50 BARRIQUES vin de Bordeaux pour l'ordinaire de différentes marques,
25 barriques vin vieux de St-Emilion,
10 barriques vin vieux de Margaux,
20 barriques vin de Rousaignon F. Durand,
10 barriques Bergame,
10 barils porter, F. Durand,
5 barils Muscat de Roussillon F. Durand.
EAU-DE-VIE.
50 quarts de la marque J. Errand, cognac,
25 quarts de la marque A. Bizette, Cognac,
25 quarts de la marque de [illegible], en champagne de cognac. 29avril

EN MAGASIN ET A VENDRE PAR
H. Noel et Guiraud,
RUE ROYALE No 103,
IMPORTATIONS RECENTES.

80 barriques vin ordinaire de différentes marques,
10 barriques Château Laffite,
5 do St Emilion Laborde,
8 do St Julien Médoc,
20 do Frontignan de 1846,
40 fûts cognac de 1/2 1/4 de 1ère et 2ème preuve,
50 barils vin blanc,
200 caisses vin rouge et blanc ordinaires et fins,
200 paniers champagne Ay Mousseux,
40 caisses absinthe marque Pernod,
34 do kirsch do do,
20 do liqueurs extra fines de [illegible],
[illegible] caisses huile d'olive [illegible] Plagnol,
[illegible]
350 [illegible] de la Havane différentes marques,
Marchandises Sèches.
4 balles ginghams,
1 caisse fleurs (extra belles),
2 caisses broderies Suisses (mouchoirs, bandes entre deux, jupons, robes),
6 caisses madras des Indes, 1ère qualité,
5 caisses mouchoirs imitation madras.
14 sept

AUGUSTE BARRAUD,
Encoignure Royale et Orléans,

A l'honneur d'informer le public qu'il vient de recevoir par le navire Spindola—
Cent cinquante douzaines de gants, soie et fil d'Ecosse de première qualité, pour hommes et pour dames, ainsi qu'un très grand choix de cravates d'été, en batiste et étoffe fantaisie de haute nouveauté. Il vient de recevoir en même temps un grand assortiment de porcelaine et de cristaux et toujours [illegible] le plus grand choix de parfumerie que l'on puisse désirer. 2ov

Semoule ou Farine.

A l'usage des familles, hotels, restaurants et bateaux à vapeur.
Cet ingrédient infiniment supérieur au riz, la pâte, etc., connu depuis des siècles en France, en Italie et en Allemagne, où l'on en fait une consommation générale, devient très économique dans les ménages pour l'usage journalier d'une soupe. Il est délicieux à en préparer les potages, d'un bon goût, il fortifie l'estomac, convient aux malades et convalescents, à vendre par
J F BERCIER,
3av 54, Vieille Levée

LES soussignés venant de recevoir du Nord et d'Europe leur assortiment de marchandises de printemps, offrent à vendre à des prix modérés les articles suivants:
Toiles d'Irlande 5/4,
do do 6/4 pour taies d'oreiller,
Toiles de Paris, do de Coutrai, Bretagne et Platilles,
Toiles à drap d'Irlande de 6/4, 9/4, 10/4 et 12/4,
do do Françaises de 6/4 et 10/4,
Nappes et serviettes pure fil à carres rouges et bleues,
do do damassées blanches et écrues;
Services damassés français de 12, 18 et 24
[illegible] pur fil 7/4, 8/4 et 10/4;
Mouchoirs batiste à ourlets;
do do à vignettes;
do do imprimés pour femmes et enfants;
do do clairs, idem à rivières;
do do brodés riches, idem festonnés;
do do brodés riches et garnis valenciennes;
Cols brodés garnis et non garnis;
Chemisettes mousseline brodées;
Berthes, écharpes et mantelets dentelle;
Voiles et Voilettes dentelle blanches et noires;
Pèlerines brodées non garnies et garnies dentelle;
Crêpe bleu, paille, blanc et noir;
Fichus filet soie fantaisie;
Cravates soie fantaisie de printemps pour hommes, do d'Italie noire de 32, 34 et 36 pouces;
Cravates batiste d'Ecosse fantaisie et blanches;
Dentelles, valenciennes et entre-deux;
do points de Paris, entre-deux;
do anglaises;
do coton imitation valencienne, etc;
do noires pour volants et mantelets;
Tulles et dentelles brodés pour mantelets et pèlerines;
Ombrelles, parapluie soie, do coton, bourses soie, gants et mitaines filet uni et Egyptien à doigts et demi-doigts, gants fil d'Ecosse blanc et couleur pour hommes et pour femmes;
Gants soie couleurs et noirs pour hommes et pour femmes;
Foulards soie à carreaux pour robes;
Soie noire d'Italie pour robes, de 32, 34, 36 et 38 pouces de large;
Mouchoirs foulard uni imprimés, do coton, do Madras;
Rubans, taffetas et satin noir du No 1 1/2 à 12;
Bas soie, do coton blanc et écrus, chaussettes fil écrus et blanc, do coton pour hommes et enfants;
Caleçons et chemises mérinos gaze pour hommes et pour femmes;
Châles mousseline et écharpes barège;
Courtepointes blanches 10/4, 12/4 et 11/4;
Do couleur bleu et rose; do pour enfants;
Mousselines Suisses unies et brodées;
do à raies et à carreaux;
Bobinets blanc, bleu et rose de 10/4 et 12/4;
Percale et jaconas blanc;
Mousseline Mull, batiste d'Ecosse blanche;
Brin fil blanc et écru; do coton;
Indiennes fond clair pour printemps;
Baréges unis et imprimés;
do à carreaux et rayés satinés;
Balzorines, mousselines et jaconas imprimés nouveauté;
Gingas à matelas, nankins, toile du Nord, gingas fil et mi-fil, cotonades unies, à raies et à carreaux;
Bretelles, bordures, aiguilles, épingles, éventails, soie noire à coudre, &c., &c.;
Coton Lowell 7/8; do 4/4; do croisé;
Do Virginia 7/8; do do 4/4;
Cotons écrus 5/8, 3/4, 4/4, 5/4 et 6/4;
do blancs 5/8, 3/4 et 4/4, do 12/4 à draps, demi-soies, bon teint siamoise, linseys, kerseys, [illegible], coton bleu et blanc, bonnets de laine, couvertures, gants de laine et chaussettes de laine.
BARRIERE, LACAPERE & Co,
15 avril 90, rue de Chartres

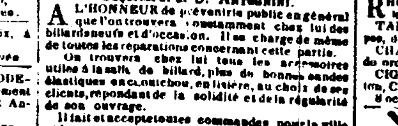

46—Conti—46.
RICHARD,
FABRICANT DE BILLARDS,
Successeur de B. Antognini.

A L'HONNEUR de prévenir le public en général que l'on trouvera constamment chez lui des billards neufs et d'occasion. Il se charge de même de toutes les réparations concernant cette partie.

On trouvera chez lui tous les accessoires utiles à la salle de billard, plus de bonnes bandes élastiques en caoutchouc, en lisière, au choix de ses clients, répondant de la solidité et de la régularité de son ouvrage.

Il fait et accepte toutes commandes pour la ville et la campagne.

Ayant une patente pour les fourneaux économiques, on trouvera à son magasin au choix des clients et à différents prix, de fourneaux de diverses grandeurs, ainsi que les accessoires nécessaires à la cuisine. 30 nov

OSIER—110 paquets osier, en débarquement du navire Magnolia, du Havre, à vendre par
V. & E. MAIGNAN,
30sept 83, rue St-Louis

SERRURES françaises numéros assortis, à vendre par
LEOPOLD JEANNET,
27 sept 22, rue St-Louis.

FERBLANC—100 caisses devant arriver, à vendre par
DUFOUR, WILLIAMSON & Co,
30 oct 35, rue Natchez

VENTES A L'ENCAN.

Terrain et Maison—Faubourg Tremé—3ème Municipalité.
PAR BONNEVAL & BENIT.
Bureau No 54, rue Toulouse.

IL sera vendu, le mardi 5 novembre à midi, à la Bourse de St Louis, pour cause de départ:
UN [illegible] lot de terre situé dans le faubourg Tremé, dans l'îlet compris entre les rues Derbigny, Roman, La Harpe et [illegible], mesurant 30 pieds 6 pouces de face à la rue La Harpe, sur 100 pieds de profondeur; ensemble les améliorations qui s'y trouvent. Le plan de la dite propriété sera déposé à la Bourse.
Conditions—Un quart comptant, et la balance à 6, 12 et 18 mois de crédit.
L'acte de vente par devant A. Doriocourt, notaire public, aux frais de l'acquéreur. 29 oct

A LOUER—Le beau magasin à 4 étages situé encoignure Poucher et Lafayette, convenable pour le commerce des denrées.
AUSSI:
Le magasin à 4 étages No 107, rue des Magasins, occupé en ce moment par M. A. W. Waxon. Pour les conditions, s'adresser à
J. W. STANTON & Co,
23 oct Encoignure Magasin et Lafayette.

A LOUER—Les trois nouveaux Magasins à trois étages situés rue Condé et encoignure de la rue Madison, jusques à la rangée des maisons de Mme de Pontalba. On donnera possession le 1er novembre prochain. S'adresser à
EUG. ROCHEREAU & Co,
19oct 17 & 19, St Louis.

A LOUER,
La belle résidence située au-dessus du magasin de MM. Rilieux & Reggio, successeurs de M D. B. Macarty; elle se compose de huit chambres à feu, pour maîtres, six chambres à domestiques, chambre à laver et à repasser, remise et écurie, etc. S'adresser à
D. B. MACARTY,
14 oct 238 rue Bourbon

A LOUER—La maison en briques à trois étages située rue Conti No 183, à propos pour une grande famille. Possession en sera donnée le 1er novembre.
AUSSI—Un magasin en brique à trois étages rue de la Nouvelle Levée No 15, entre Crossman et Canal vis à vis la nouvelle douane. Possession en sera donnée immédiatement.
AUSSI—Le nouveau magasin à deux étages, en briques, Triangle Building No 10. Possession en sera donnée immédiatement. S'adresser à
FCO. PUIG Y PUIG,
16oct—15f 28, rue de la Commune.

A LOUER,
Une maison à deux étages, située rue Condé, entre Hôpital et Quartier. Possession en sera donnée le 1er novembre.
Pour plus amples informations, s'adresser à
DOMINIQUE LANATA,
14 oct Nos 9 et 10 rue Jefferson

A LOUER—Possession le 1er novembre—Le magasin No 74, rue des Magasins.
AUSSI—Un magasin sur la rue Front Levée, près l'encoignure Conti. S'adresser à
JUAN Y DE EGANA,
16 oct 47 rue Bienville

A LOUER—Le magasin avec maison de résidence, No 193, rue de la Vieille Levée, entre les rues de l'Hôpital et Quartier, on pourra prendre possession le 1er du mois prochain.
Le magasin avec maison de résidence, No 193, rue Poydras, en face le marché, on pourra prendre possession le premier du mois de novembre. S'adresser à
EUGENE ROCHEREAU & Co,
16oct 17 et 19, rue St-Louis

A LOUER—Possession sera donnée le 1er novembre prochain.
La maison en briques à trois étages No 11, rue Marigny, entre les rues de la Levée et de la Victoire.
Cette vaste maison est pourvue d'une citerne et de l'hydrant des water works, elle est en bon état et sera louée à des conditions avantageuses. S'adresser à
LEOPOLD JEANNET & Co,
14 oct 22 rue St Louis

A LOUER—Une belle maison avec quatre chambres, deux cabinets, une grande cour et une cuisine, rue St Louis, entre Franklin et Tremé. S'adresser à
EUG. ROCHEREAU & CO,
10 oct 17 et 19, rue St Louis

MAGASIN A LOUER—Le nouveau magasin en briques et à deux étages, situé Triangle Building No 10.
S'adresser à
F. PUIG Y PUIG,
4oct 28, rue de la Commune

A LOUER—Une maison en briques, située à l'encoignure des rues Prytania et Thalia, on pourra en prendre possession immédiatement. S'adresser à
X. LAMBERT,
26 sept No 62, rue des Magasins.

A LOUER—Une maison basse, ayant cinq appartements, plusieurs cabinets, ainsi qu'une galerie vitrée, cuisine et logements de domestiques, écurie et arrière-cour, située rue Tremé, entre Bienville et Conti. S'adresser à
LEOPOLD JEANNET & Co,
19 sep 22 rue St-Louis

MAGASIN A LOUER—A louer le magasin [illegible] situé à l'encoignure des rues Canal et Carondelet, maintenant occupé par la Banque de Carrollton. Cette position est excellente pour un magasin de marchandises sèches ou de groceries. S'adresser à
W L CUSHING & Co,
17 oct 55 rue Commune

A LOUER à partir du 1er juillet,—Un magasin en briques à trois étages, situé encoignure Hôpital et Quartier. S'adresser à
EDWARD SHIFF,
2juin No 25, rue du Canal

BUREAU A LOUER—Deux jolis bureaux situés rue de la Douane, près de l'encoignure Levée à louer. S'adresser à
HOGAN & TUREAUD,
2 août Enc Douane et Levée

A LOUER—La maison à trois étages située rue Royale entre Conti et Bienville maintenant occupée par M. G. Goth. S'adresser encoignure Ste-Anne et Bourbon
1oct—1m

Maison et Magasin à Louer
Rue Chartres, No 91.

POSSESSION en sera donnée le 1er octobre. Pour les conditions s'adresser rue Conti No 1.
14sept

A LOUER—Une maison (neuve) en bois à deux étages, avec cour haute, cour pavée, hydrant et citerne, très confortable pour une famille.
S'adresser au café face au vieux Bassin, encoignure des rues Toulouse et Tremé. 17sept

A LOUER—Un bureau au 2e étage, ayant balcon sur la façade, situé au No 13, rue Bienville.
Possession en sera donnée immédiatement. S'adresser à
A. COUTIN & RANSON,
[illegible] 13 Bienville

Marchandises de Printemps.

REÇU par les derniers arrivages de France, d'Angleterre et de New York, à vendre par les soussignés:
Tulles damassés noirs pour mantelets,
Pelerines tulle et en mousseline brodées,
Jaconats et mousselines imprimées,
Mousselines brodées pour robes et pour rideaux,
Barèges noirs unis et à jours,
Mousseline laine noire unie et rayée satin,
Gants filet et mitaines unis et Egyptiens,
Merinos et Barèges pour habits,
Coutils blancs, unis et rayés,
do fantaisie genres nouveaux, nouveautés,
Toile du Nord et Brésiliennes,
Alpacas noirs et couleurs assortis,
Mouchoirs foulards et coton batiste brodés et imprimés,
Tulles de coton et jaconas laine assortis,
Chemises de toile françaises,
Cravates de printemps, bretelles de tous genres,
Serviettes et nappes, ouvrés et linge de table,
Rubans façonnés et Eventails pour chapeaux,
Cotonnades françaises unies et carreaux,
Indiennes françaises et américaines,
Cotons blancs à écrus, denims, drills, cotonnade à chemises,
Agraffes sur galon, œillets et mécaniques à œillets,
Boutons de tous genres, parfumeries, brosses à dents, à ongles et à habits, et un grand assortiment d'autres articles de mercerie et de tissus.
LORNE & FROIS,
22 fév 14, rue du Canal.

REOUVERTURE DU MAGASIN B. DURAND,
Rue Royale, No. 197,

M. B. DURAND annonce à ses pratiques qu'il vient de rouvrir son magasin de la rue Royale; il invite le public à venir visiter le bel assortiment de marchandises qu'il a en main et qu'il vendra comme par le passé à des prix très modiques. Il se charge toujours de teindre et de blanchir les chapeaux de paille à des prix très modérés. Les articles suivants, comprennent une partie de son assortiment d'articles français.
Chapeaux pour dames, rubans;
Do pour enfant, mantelets, manteaux;
Soieries pour robes et chapeaux;
Tarlatane pour robes, robes brodées;
Coiffures en fruit, perles pour coiffure, fleurs,
Bracelets, broches, boucles d'oreilles,
Epingles pour la tête, gants, colliers;
Eventails pour dames, carnets pour bal;
do pour enfans, mouchoirs brodés;
Peignes écaille et autres, glands pour éventails;
Articles pour bourses, dorence;
Rubans pour ceinture, frange, passementerie;
do de velours, et galons;
Velours en pièces, jarretières;
Voiles de mariée, brodés et autres;
Robes de moire, articles pour broder;
Couronnes de mariée, crêpes lisse et autres;
Colliers blancs, dentelles, bas de soie;
Livres de messe, voilettes blanche et noire;
Guimpes, [illegible] et autres; pèlerines;
Mantelets blancs, nécessaires, boites à ouvrage;
Flacons fantaisie, coffrets en albâtre;
Verres de toilette et autres natures pour deuil;
Robes et bonnets de baptêmes;
Ombrelles et parapluies;
Fournitures pour modes 9fév

GIQUEL ET JAMISON
No 6, RUE DE CHARTRES,
Au 1er Novembre No 18, rue de Chartres.

Reçoivent par le steamer Ohio, Beatrice, Memphis et autres navires, de France et de New-York, la balance de leur assortiment d'automne et d'hiver, consistant en:

Soieries et Cachemires.

Soieries glacées changeantes;
Moire blanche, rose, bleue, noire, etc;
Gros d'Orléans, Pompadour etc;
Soieries brodées et brochées;
Satin la Reine, idem de toutes les couleurs.
Foulards pour robes;
Soie noire, uni, à raies et à carreaux;
Soie noire, brodée et brochée;
Mérinos et cachemires unis de toutes couleurs;
Cachemires brodés pour robes;
Cachemirettes unies pour robes;
Alpacca, bombazines, damiades;
Mousseline de laine de toutes les couleurs;
Berèges unis, de toutes les couleurs;
Dentelles, tulles, valenciennes;
Cols et pèlerines brodés;
Robes brodées, blanches;
Mouchoirs de batiste à ourlets, à rivières;
Festonnés, brodés avec et sans valenciennes;
Aussi avec vignettes en couleur;
Eventails ordinaires et très riches;
Bandes brodées, festons et entredeux en jaconat et mousseline suisse, mousselines brodées, damassés, etc. pour rideaux, damassé laine et soie, laine et coton, laine, coton de toutes les couleurs, indiennes à meubles, casimirs et cotonnades pour enfans, couvertures de laine, molleton, courtepointes blanches et couleurs, mousseline brodée, couleur pour rideaux, indiennes françaises, anglaise et américaines, cotonnades, linseys, kerseys, denims, gingas, siamoises, coton blanc et écru, 3/4 à 12/4, toile à drap de 8/4 à 14/4, toile d'Irlande, platilles, bretagnes, ouvrés et damassés, services de tables, casimirs, bretelles, cravattes, chaussettes mérinos, gilets de mérinos, soie et coton pour hommes et pour dames, gants, etc., et infinité d'autres articles trop longs à détailler, qu'ils invitent leurs amis et le public à venir visiter. 12 oct

RHUM—10 poinçons, Jamaïque, sous les clefs de la Douane.
TABAC EN FEUILLES—60 balles capes et tripes, de Cube.
CHAMPAGNE—30 paniers première qualité, 20 do ordinaire.
CIGARES—30,000, Havane, marques Washington, Comercio Libre, Tulipan, à vendre par
8 oct JOS MITCHEL, 30, rue Poydras

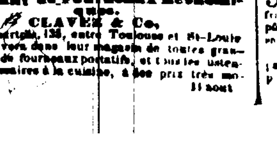

Fabricant de Fourneaux Economiques.
J. CLAVEL & Co.,
Rue de Chartres, 138, entre Toulouse et St-Louis

ON trouvera dans leur magasin de toutes grandeurs, de fourneaux portatifs, et tous les ustensiles nécessaires à la cuisine, à des prix très modérés. 11 août

---

VENTES DE CE JOUR

Genièvre de Hollande, Eau-de-vie, Vin de Madère.
PAR SYKES, HYDE & Co.

MERCREDI 30 courant, à 10 heures du matin, au No 25, rue Gravier, sans réserve, et pour clore une consignation:
19 pipes genièvre de Hollande, sous les clés de la Douane;
19 demi do eau de vie;
25 quarts barriques vin de Madère;
3 do do do Porto.
Conditions à la vente. 29 oct

Jambons de Cincinnati.
PAR CARMAN & RICARDO.

MERCREDI, 30 courant, à onze heures du matin, il sera vendu au No 66, rue des Magasins, pour compte de qui il appartiendra,
30 barriques jambons gras, plats côtés et épaules, de Cincinnati.
Conditions—Comptant. 29 oct

Stock d'un magasin de chaussures
PAR F. FERNANDEZ & WHITING.

MERCREDI, 30 courant, à dix heures A M, il sera vendu au No 193, vis le marché Poydras entre les rues Baronne et St-Philippe,
Le contenu d'un magasin de chaussures, comprenant un assortiment de bottes pour hommes, brodequins, souliers, bottines, pour hommes, femmes et enfants; chapeaux et casquettes en tous genres.
Aussi à la fin de la vente, les vitrines, étagères et l'installation du No 7, face au Nouveau Bassin.
24 oct

VENTES A L'ENCAN.

Quincaillerie, Coutellerie, Fayence, assiettes en [illegible].
PAR SYKES, HYDE & CO.

JEUDI 31 courant, à midi, il sera vendu, au No 51, rue des Magasins, pour le compte de qui il appartiendra:
4 barriques fayences,
20 do quincaillerie et coutellerie,
1 caisse sellerie,
1 do diverses marchandises,
1 baril cirage, 2 caisses tabac, avariés et sauvés du naufrage du steamer Concordia.
Conditions—Comptant. 29 oct

Vente par catalogue de Marchandises Sèches
PAR F. H. PETITPAIN.

JEUDI 31 octobre, il sera vendu à 10 heures, à son magasin d'encan No 8, rue du Canal, sans réserve et pour clore une consignation
10 caisses indiennes dessins nouveaux, et
150 colis et lots de marchandises de saison, telles que: cachemires, mérinos, taramatas, mousseline de laine, satins, cols brodés, châle laine, coton et soie; gants, rubans, toiles, bas, indiennes fantaisie, deuil et bleues, cotonnades, casimirs, draps, satinets, tweeds, cotons blancs et écrus, coutils, moëlleton coton croisé, denims, drills bleus, &c. &c.
Conditions libérales à la vente.
Les catalogues seront livrés et les marchandises prêtes à être examinées de bonne heure le jour de la vente. 29oct

Vente par Catalogue, d'eaux de vie, vins, Champagne, &c
PAR BERNARD TURPIN,
ENCANTEUR.

JEUDI, 31 courant, à dix heures et demie, il sera vendu au magasin de Messrs. Eug. Rochereau & Co, importeurs, Nos 17 et 19 rue St Louis pour clore diverses consignations,
15 futailles eaux de vie françaises, de 4 différentes marques, telle que A Seignette St Charles, A Comet, Otard, Dupuy & Co, Lafontaine, Menet frères, Hennessy, Martell, H Baron & Co, St Vincent, Pinet, Castillon, Castillon 1824, Castillon 1841, Lagrange 1838 et 1825. Toutes ces eaux de vie sont dans les magasins de la Douane;
600 caisses vin rouge St Julien, Ch. Chalier, etc.
105 do vin blanc Barzac,
200 paniers Champagne Double Crown,
13 caisses Clos Vougeot,
24 do fruits au jus,
6 quarts Madere.
Conditions—$300 comptant, au-dessus de $300, 60 [illegible], au dessus de $500, 4 mois, au dessus de $1,000, 6 mois, pour des billets à la satisfaction des vendeurs. 26 oct

PAR MORPHY & NEVIUS.

JEUDI 31 courant, à 11 heures, il sera vendu sans réserve, au No 37, rue des Magasins,
127 caisses de verres.
Conditions—Comptant 29 oct

Bottes, Souliers, Brodequins, Chapeaux, etc.
PAR MORPHY & NEVIUS.

VENDREDI, 1er novembre, à 10 heures, il sera vendu au No 37, rue des Magasins,
100 caisses consistant en un assortiment général de bottes brodequins, souliers, chapeaux, etc. Le tout frais et du dernier genre.
Conditions—Comptant. 29 oct

Bottes, Brodequins, Souliers, pour Dames et Enfants.
PAR SYKES, HYDE & Co.

VENDREDI 1er novembre, à dix heures et demie, il sera vendu, dans leurs salles de ventes au 1er étage, No 51, rue des Magasins
20 caisses bottes, brodequins et souliers pour dames, enfants, comprenant des bottes en veau, veau marin et bottes fortes pour la boue [illegible] en cuir verni [illegible] bottines [illegible] veau, chevreau [illegible] pour dames et [illegible]
Conditions à la vente 29 oct

Avis aux planteurs sucriers.

UNE patente a été délivrée par le Bureau des Patentes à Washington, à Louis Frédéric Henri Melsens de Louvain, Belgique, pour une invention [illegible] la fabrication du sucre [illegible] par le moyen du Bi-sulfite de chaux [illegible]

[illegible]

Le soussigné agent de M. Melsens, est maintenant prêt à vendre des licences pour l'exploitation d'après la dite patente, aux conditions suivantes:
1o—Une licence pour la récolte de cette année seulement à $1 le boucaut, payable le 1er février 1851.
2o—Une licence pour la durée de la patente, soit environ 13 ans, à $5 le boucaut, payable moitié le 1er février 1851, et l'autre moitié le 1er février 1852, ce qui porte la dépense à 38% conte le boucaut pour la durée de la patente.

Le soussigné remplira tous les ordres de Bi-Sulfite de chaux au prix coûtant, il le fait manufacturer à la Nouvelle-Orléans, et le garantit du degré de force et de pureté prescrit par Melsens. Cet ingrédient ne laisse aucune espèce d'odeur au sucre, la dépense n'excèdera pas, pour la fabrication d'un boucaut, [illegible] d'environ 50 cents.

☞ Les planteurs qui désirent essayer l'utilité du procédé avant d'acheter une licence, pourront se procurer un baril de bi-sulfite, et la manière d'en faire usage en s'adressant à
LOUIS DE SAULLES,
No 2, rue Carondelet,
24 août—au1er d Agent de Melsens

A. BLACHE,
ENCANTEUR,
No 39, rue Vieille Levée,
Seul agent des marques suivantes:
Eau de vie marque de **New-York,**
Genièvre do **New-York,**
Rhum do de **Barataria,**
Rhum do de **New-Orléans,**
Savon de **F. M. Barnes** & Co, No 1 et 2.
4juin—1an

PAPIERS PEINTS,
VOR. HEBERT, 149, rue de Chartres.

RAPPELLE aux personnes qui ont des maisons ou des appartements à tapisser et au public en général, qu'il a constamment un très grand assortiment de papiers de tenture, bordure, ciels de lit, devant de cheminées, &c, &c, et que par chaque arrivage de France il reçoit tout ce qui paraît de nouveau dans ce genre.

Afin de renouveler son stock le plus souvent possible et dans cet espoir, la maison Vor. Hebert se contentera des bénéfices les plus minimes, en vendant toutes ses marchandises à des prix excessivement réduits; et elle engage les personnes qui doutent de cette assertion de se convaincre par l'expérience. 14août—au 1an

EN GROS ET EN DETAIL, aux prix de Paris.
PARFUMERIE DE PARIS.
L. BUSSY,
Manufacturier de Parfumerie fine, et de Savon de Toilette, a sa manufacture et son magasin rue de Chartres, No. 122, entre Conti et St Louis
2 déc—1an

LA société qui existait en cette ville sous la raison de Daran, Queyrouze & Co, étant arrivée à son terme, elle entre en liquidation à partir de ce jour.
Nouvelle-Orléans, 1er octobre 1850.
DARAN, QUEYROUZE & Co,
1 oct En liquidation

LES soussignés continueront les affaires de la maison Daran, Queyrouze & Co, sous la raison de Queyrouze & Langsdorff, à partir du 1er octobre 1850.
LEON QUEYROUZE,
1 oct A. LANGSDORFF.

Impériales pour le Marché Mexicain.

REÇU par les navires Alabona et Empire Queen, de Liverpool:
50 balles—4 trousses chaque impériales 4/4 contenant 100,000 yardes.
McDOWELL & MILLS,
4 sept 96, rue Gravier.

BŒUF EPICE—30 caisses extra épicé sous enveloppe.
BŒUF—200 1/2 barils et 30 1/4 do mess Davis Family.
LANGUES DE BŒUF—30 caisses Davis & Stagg & Hays.
JAMBONS—175 tierces Duffield Schooly Hough et autres, à vendre par
SECCOMB & VOORHIES,
27 sept 14, rue Tchoupitoulas.

Entrepôt de Chanvre.
WESTERN & PHENIX.

LES soussignés, ayant dévoué les étages supérieurs des magasins Phenix et Western, exclusivement à l'emmagasinage du chanvre, afin de se conformer aux vues des assureurs sont préparés à recevoir et emmagasiner ces articles, à des conditions avantageuses. Ayant plusieurs presses dans le même établissement, ils sont aussi préparés à choisir et remballer de la manière la plus convenable et pour l'époque désirée, à bas prix.
EMERSON, TOURNE & Co,
mars 13, Tchoupitoulas

RHUM de la Jamaïque—10 poinçons dans les magasins de la douane, à vendre par
MITCHEL & MASENDORFF,
5 sept 36, rue Poydras

DRAPS grand largeurs pour ce marché et celui du Mexique—Reçu par la barque Atala, de Liverpool:
5 balles draps supérieur couleurs assorties, savoir:
Noir de gris, bleu sombre, olive, vert invisible et vert de bouteille, café et dahlia. Ces marchandises sont dignes de fixer l'attention des acheteurs et des marchands tailleurs en particulier à des conditions raisonnables.
McDOWELL, MILLS & Co,
27 sept 96, rue Gravier

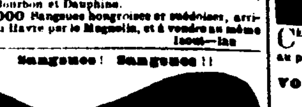

L. PROVOST,
Rue St. Pierre, No 121.

REÇU par le dernier arrivage du Havre, 10,000 Sangsues hongroises, premier choix, à vendre au grand dépôt central de la rue St Pierre, No 121, entre Bourbon et Dauphine.
10,000 Sangsues hongroises et suédoises, arrivées du Havre par le Magnolia, et à vendre au même dépôt. 1aout—1an

Sangsues! Sangsues!!

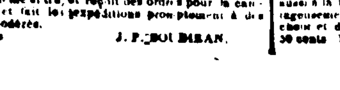

5000 SANGSUES—Reçues par le steamboat Ohio, garanties hongroises et fraîches, à vendre en gros et en détail, à l'entrepôt général, rue de l'Esplanade, encoignure [illegible]
Le même traite, et reçoit des ordres pour la campagne et fait les expéditions promptement à des prix modérés.
9 sep J. P. BOUDISSAN.

VENTES DE CE JOUR.

[illegible] Bœuf, Porc.
PAR A. BLACHE.

A [illegible] il sera vendu [illegible] au No 39, [illegible] Levée, pour clore,
40 barils [illegible] Monongahela whiskey,
10 barils bœuf,
100 [illegible]
Aussi:
Un joli assortiment de quincaillerie [illegible]
Conditions—Comptant. 30 [illegible]

Indiennes anglaises et américaines.
PAR J. B. BLACHE.

IL sera vendu aujourd'hui, 30 courant, à dix heures du matin, à son magasin d'encan, rue de Chartres, No 114,
40 caisses indiennes anglaises et américaines nouveautés.
Conditions à la vente. 30 oct

Vente à crédit, par catalogue, de Marchandises sèches de saison.
PAR J. B. BLACHE.

IL sera vendu mercredi, 30 courant à 10 heures du matin, à son magasin d'encan, rue de Chartres, No. 114,
150 colis et lots de **marchandises sèches de saison,** comme suit:
Mouchoirs madras et ginghams, foulards soie imprimés et de Paris, cravates soie, couvertures, flanelles rouges croisées, indiennes, couvertures laine, mousseline de laine, casimirs, draps, et castorines de toutes couleurs et qualités, étoffes à doubles, cotonnades, alpacas, cotonnades brodées [illegible] cotons en couleurs, mérinos, casimirs français, &c. &c. 29oct

Couvertures françaises—Vente sans réserve.
PAR J. B. BLACHE.

IL sera vendu mercredi, 30 courant, à 10 heures du matin, à son magasin d'encan, rue de Chartres, No. 114,
26 balles de COUVERTURES françaises, de 3 points.
Conditions libérales à la vente. 29oct

Mobilier de Maison et Plantes
PAR N. VIGNIE, Encanteur.

MERCREDI 30 octobre 1850 à dix heures du matin, il sera vendu à l'encoignure des rues Remparts et Conti,
Les meubles meublant la dite maison [illegible] armoires, lits, tables, [illegible] sideboard, glaces, tables de [illegible] batterie de cuisine et plantes de jardin [illegible]

Meubles—Meubles!
PAR BERNARD TURPIN, Encanteur.

MERCREDI 30 courant, à onze heures [illegible] vendu, au No 187, rue [illegible] entre [illegible] Pierre et Orléans, tout l'ameublement de la dite maison, consistant en: sofa, armoires, [illegible] lits, chaises, lampes, tapis, &c.
Aussi que—Un piano de Pleyel.
Conditions—Comptant à la livraison 29 oct

VENTES A L'ENCAN.

Tabac de la Havane.
PAR BERNARD TURPIN, Encanteur.

SAMEDI, 2 novembre, [illegible] vendu à l'encan, au No [illegible] pour clore et sans réserve, pour le compte de qui il appartiendra,
140 balles tabac de la Havane, avariées à bord du brick Josephine, à son passage de la Havane à ce port.
Conditions—comptant 30 oct

PAR CHARBONNET & DELERY.

IL sera vendu samedi 2 novembre 1850 à midi, à la Bourse de la Cité, rue St Louis, une habitation située dans la paroisse de Jefferson, sur la rive droite du fleuve, à environ trois milles au-dessus de cette ville, en face du magasin de M. Ruthe, mesurant deux arpents de face au fleuve, sur une profondeur de quatre-vingts arpents, bornée d'un côté par la propriété de M. [illegible] et de l'autre côté par la propriété de M. [illegible]. Cette propriété [illegible] en tout temps. Ensemble toutes les bâtisses [illegible]
Conditions—$1,000 comptant et la balance à [illegible] et deux ans de crédit [illegible] sur la propriété [illegible]
L'acte de vente par devant Philippe Lacoste, notaire public, aux frais de l'acquéreur.

PAR CHARBONNET & DELERY.

IL sera vendu, samedi 9 novembre [illegible] à la Bourse de la Cité, rue St Louis,
Un LOT de terre situé dans la Seconde Municipalité, compris entre les rues Tchoupitoulas, [illegible], Religieuse et Celeste, mesurant au pied anglais 38 pieds 4 pouces face à la rue Tchoupitoulas, 149 pieds 8 pouces 6 lignes sur [illegible] côté, 122 pieds 5 lignes sur l'autre, ensemble les bâtisses [illegible]
Conditions—Un tiers comptant, et la balance à 12 et 18 mois de crédit, en billets endossés à la satisfaction du vendeur et [illegible] hypothèque jusqu'à parfait paiement.
L'acte de vente par devant Philippe Lacoste, notaire public, aux frais de l'acquéreur.

Terrains améliorés dans la Troisième Municipalité
PAR BONNEVAL & BENIT.
Bureau, No 54, rue Toulouse.

IL sera vendu à l'encan, le mardi, 5 novembre prochain, à midi, à la Bourse St Louis [illegible]

[illegible]

Conditions—Pour la propriété [illegible]
Les actes de vente par devant Amédée Ducatel notaire public, aux frais des acquéreurs.
Les plans seront exposés à la Bourse. 29 oct

Aux Marchands Tailleurs.

10 Pièces DRAP noir extra fin, 20 do do [illegible]
[illegible]
H. DE GOER & RIFFLARD

Couvertures de [illegible].
200 BALLES [illegible] pour nègres, blanches [illegible] à vendre [illegible]
H. DE GOER & RIFFLARD.

200 DOUZAINES bonnets Ecossais pour nègres, 400 do chaussettes do, à vendre par
H. DE GOER & RIFFLARD. 25oct

Couvertures à lits de Z. Grenier.
6 BALLES couvertures [illegible] à vendre aux acheteurs pour [illegible]
H. DE GOER & RIFFLARD.

Foulard en Noir.
6 CAISSES [illegible] la Californie [illegible]
25 oct H. DE GOER & RIFFLARD.

Aux Marchands de nouveautés.

NOUS ouvrons dans ce moment un grand assortiment de boutons en [illegible] pour robes, toute grandeur; galons et passementeries toutes largeurs et couleurs, franges et garnitures.
H. DE GOER & RIFFLARD,
25oct 21, rue Magasins.

Aux Familles.

DIX pièces toile cretonne française double largeur, pour draps de lits, article très supérieur
20 pièces linons brochés en fil pour mousticquaire, à vendre à bas prix par
H. DE GOER & RIFFLARD,
25oct 21, rue Magasins

IMPERIALS AU DRAWBACK—40 balles impériales 36 pouces, à vendre par
H. DE GOER & RIFFLARD.
25oct 21, rue Magasins

GRAINES FRAICHES.

LE soussigné reçoit par le steamer Ohio de New-York, un assortiment général de graines garanties de la récolte de 1850, [illegible]
Oignons rouges et blancs; laitue royale, épinards à feuille ronde; poreaux de Londres, choux-fleurs monstre, chicorée crêpée—aussi 150 boisseaux seigle; 50 do mil.
COMSTOCK & CO., 11 Commune,
8 oct—3m coin Tchoupitoulas.

GRAINES! GRAINES!
Garanties de la Récolte de 1850.

REÇU par le vapeur Ohio et navire [illegible]: Laitues, [illegible], Epinards, Choux, Betteraves, Moutarde, Carottes, Cerfeuil, Persil, Radis, Salsifi, Haricots, Navets, &c.
Ces graines [illegible] par S. Maupay, à Philadelphie. Les jardiniers sont traités à des prix modérés.
D. MAUPAY,
9 oct 35 rue du Camp.

Pompe aspirante et refoulante.

CE nouveau système de pompe surpasse tout ce qui a été introduit ici dans ce genre. Elle peut être mue par la force d'un enfant, jeter l'eau à une profondeur de 40 pieds et la jeter en même temps à une hauteur de plus de 40 pieds.
Ce genre de pompe est le seul qui convienne aux habitants.
A vendre par S. MASPEREAU & Co.,
No 25, rue Condé,
10 sept Agents pour le manufacturier.

Paratonnerres de J. Spratt.

CET article, d'un genre tout à fait nouveau, réunit toutes les garanties de tout autre système et possède l'immense avantage de ne coûter que le QUART de tout autre genre, à vendre par
S. MASPEREAU & Co,
10 sep 25, rue Condé Agent pour l'inventeur

Grates—Grates.

1000 GRATES de toutes grandeurs et de tout genre, à vendre par les soussignés à des prix réduits lesquels se chargent de les faire poser partout où l'on peut le désirer.
S. MASPEREAU & Co,
10 sep No 25 rue Condé

Gaz Portatif pour Lampes "VINCENT."

LES soussignés font savoir au public qu'ils se sont décidés à composer ce Gaz, à cause de sa grande demande, et qu'ils en auront toujours en leur établissement à vendre—à 75 cents le gallon.
S. MASPEREAU & Co,
10juin No 25, rue Condé

POELES ET CUISINES—1,500 poêles et cuisines de toute dimension et de tout genre, à vendre par
S. MASPEREAU & Co,
10sept No 25 rue Condé

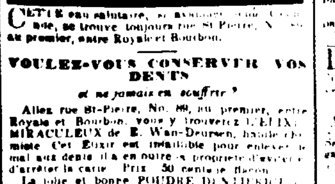

CETTE eau salutaire, [illegible] se trouve toujours rue St-Pierre, No [illegible] au premier, entre Royale et Bourbon.

VOULEZ-VOUS CONSERVER VOS DENTS
et ne jamais en souffrir?

Allez rue St-Pierre, No. 69, au premier, entre Royale et Bourbon, vous y trouverez L'ELIXIR MIRACULEUX de E. Wan-Deursen, habile chimiste. Cet Elixir est infaillible pour enlever le mal aux dents il a en outre la propriété d'arrêter la carie. Prix 50 cents le flacon.
La jolie et bonne POUDRE DENTIFRICE du docteur O'Meara, médecin de Napoléon [illegible] aussi à la même adresse. Cette poudre [illegible] généralement connue, donne aux dents de la blancheur et de l'éclat sans les altérer [illegible] Prix 50 cents la boite. 25 sept—6

[illegible] 25 cents [illegible]
Salle des Ba[illegible] via Mandeville, La[illegible] Pour Covington et Madisonville.

Le beau [illegible]
[illegible]
PAYNE & HARRISON, [illegible] Poydras
W. L. CUSHING & Co., Commune
STEVENSON DEMEURE & Co.

Paquebot régulier du lac Pontchartrain.
PASSAGE REDUIT A 50 CENTS.

Le paquebot [illegible] construit pour [illegible] capitaine J. W. [illegible]
DÉPART DE LA NLLE ORLÉANS:
Lundi par les chars de Midi,
Mardi do do do,
Jeudi do do do,
Vendredi do do do,
Samedi do do do.
DÉPART DE COVINGTON:
Mardi, 5 heures A M;
Vendredi, 5 do [illegible]
Pour plus amples informations s'adresser à bord ou à EUGENE ROCHEREAU & Co, 17 et 19 rue St Louis
ou à MARTIN & Co, [illegible]
27 juin

Pour Biloxi, Passe à Sud Ouest et tous les Points Intermédiaires.
[illegible]

Pour la côte, Pointe à la Hache et les forts.
[illegible] capitaine J. MARTIN [illegible]

POUR LE HAVRE.
[illegible] CHARLEMAGNE, capitaine [illegible]
No 12 [illegible]
26 oct R. V. BAXTER

POUR BARCELONNE.
[illegible] PAULITA [illegible]
JUAN Y DE EGANA,
26 oct 47, rue Bienville.

POUR NEW-YORK.
[illegible] HERO, capitaine Griffith [illegible]
J. W. STANTON & Co,
21 oct Encoignure Magasin et Lafayette

Pour le Havre.
[illegible] ROBERT, capitaine [illegible]
R. V. BAXTER

Pour le Havre.
[illegible]
R. V. BAXTER

POUR LIVERPOOL.
[illegible] PRESIDENT, capt. Oakes [illegible]
A. V. BAXTER

HOPITAL LUZENBERG.
Situé sur le Bull Rond Pontchartrain.

[illegible]

Prix d'admission:
Chambres particulières à un lit, $3 par jour;
[illegible] 2e classe, $2
[illegible] 3e classe, $1
Il y a des corps de logis séparés pour les traitements des maladies contagieuses, et un vaste Etablissement pour les personnes atteintes d'aliénation mentale. Les prix dans ces deux cas sont les mêmes [illegible]
Pour plus amples informations, s'adresser à
Dr J. RHODES
2mai—1an [illegible], rue Casa[illegible]

FRANKLIN EXCHANGE.

CET Etablissement [illegible] la direction de Mme L. A. [illegible]
[illegible]
Le BILLARD et le jeu de QUILLES [illegible]
BERTRAND COMBE & Co.
3mai—3m

CONSERVES ALIMENTAIRES—En débarquement du navire Claiborne et à vendre par les soussignés:
200 demi boites sardines à l'huile,
200 quarts de boites do,
42 demi boites pâtés truffés assortis,
50 quarts do do do,
30 boites petits pois au naturel,
100 demi boites do do,
25 caisses fraises au jus,
25 do fruits assortis [illegible],
19 do do [illegible]
DUFOUR, WILLIAMSON & Co,
19 oct 35, rue Natchez

PEAUX DE VEAU—1 caisse contenant 25 douzaines peaux de veau, à vendre par
DUFOUR, WILLIAMSON & Co,
11oct 35, Natchez

VIN ROUGE ET BLANC—50 barriques vin [illegible] St Julien Médoc, 140 do do Château [illegible], 10 do vieux St Estèphe et Pauillac 1841, [illegible] 1844, 150 boites [illegible] Julien Médoc, 100 do [illegible] vieux Margaux 1841, à vendre par
PAUL JUGE FILS & Co,
29 oct 27, rue St Louis

HUILE D'OLIVE, Marseille [illegible] de douze bouteilles [illegible] vendre en magasin, par
PAUL JUGE FILS & Co,
29 oct [illegible]

BOUTEILLES, DAMEJEANNES, ET BOUCHONS—[illegible] paniers [illegible] de 5, 6 gallons, [illegible] bouteilles [illegible] douze, cannes, à vendre par
PAUL JUGE FILS & Co,
29 oct 27, rue St Louis

VIN DE MARSEILLE—50 barriques, à vendre par
PAUL JUGE FILS & Co,
29 oct 27, rue St Louis

PORTO, MADERE, EAU DE VIE—[illegible] Madère, 50 do Porto, 20 quarts eau de vie, champagne, 100 paniers [illegible] 20 caisses absinthe [illegible] à vendre par
PAUL JUGE FILS & Co,
29 oct 27, rue St Louis

EAU DE VIE—[illegible] des marques, sous les clés de la Douane, à vendre par
J. & J. TARDOS,
29 oct 31, Vieille Levée.

VIN DE CHAMPAGNE — 300 paniers vin de champagne *Marque de fer*, qualité très supérieure, en magasin et à vendre par
29 oct J. & J. TARDOS, Vieille Levée 31.

PORT WINE—100 barils Port wine, sous les clés de la Douane, à vendre par J. & J. TARDOS
29oct 31, Vieille Levée

VINS EN CAISSES—200 caisses vin rouge de Talence, de qualité supérieure, en magasin et à vendre par J. & J. TARDOS,
2oct 31, Vieille Levée

EAU DE VIE DE COGNAC—3 barils Jean [illegible] 1845, 2me preuve [illegible] 5 do do do [illegible], 25 do J. Errand, en débarquement du navire Marechal Ney, à vendre par
J & J TARDOS
29 oct 31, rue de la Vieille Levée

SARDINES A L'HUILE—5 caisses de 50 [illegible] marque Canaud, 20 do de 100/2 do do, 25 do de 100/4 do, en débarquement du navire Maréchal Ney, à vendre par
J. & J. TARDOS,
29 oct 31, rue de la Vieille Levée

MOUTARDE DIAPHANE—1 caisse contenant 100 flacons moutarde Diaphane, en débarquement du navire Maréchal Ney, et à vendre par
J. & J. TARDOS,
29 oct 31, rue de la Vieille Levée.

VIN ROUGE en caisses (au drawback)—[illegible] caisses vin rouge Margaux Médoc, en débarquement du brick Maréchal Ney, de Bordeaux, à vendre par
29 oct J. & J. TARDOS

EN débarquement du navire Charlemagne, du Havre:
50 paniers champagne en grandes et demi bouteilles,
600 boites sardines à l'huile de [illegible],
600 demi boites do do [illegible]
P. LONGIS, 47, Vieille Levée

EN débarquement du navire Claiborne, de Bordeaux:
50 barils vin blanc Sauterne;
50 barriques vin rouge;
5 demi barriques vin supérieur pour famille
P. LONGIS,
28 oct 47, rue de la Vieille-Levée

VIN DE PORTO ET MADERE—D'importation directe:
600 barils vin de madère marque F. Grausset,
400 do do do do do,
100 do do do do do Mt. Reig;
400 barriques vin Roussillon de F. Durand.
28 oct P. LONGIS, 47, Vieille Levée.

A VENDRE—Par le soussigné—20 quarts cognac;
50 do vin blanc à liqueurs,
50 do do sec,
50 barriques vin rouge Bordeaux,
10 do do extra fin,
100 caisses vin St-Julien,
25 do vin blanc à liqueur;
25 do vin Hermitage.
P. LONGIS,
28 oct 47, rue de la Vieille Levée

EN débarquement du navire Fornax, de Marseille, 50 barriques vin rouge Bergasse [illegible]
P. LONGIS, 47, Vieille Levée

SUCRE Blanc de la Havane, qualité supérieure, à vendre par
LABORDE & XIQUES,
No 3 rue Front

VIN DE MARSEILLE en barriques—100 barriques vin rouge, marque de Bergasse, 50 paniers de 12 bouteilles, huile de la marque de J. Plagnol, paniers de 24 demi bouteilles, do do do.
En débarquement du navire Orozimbo et à vendre par
G. M. LUCAS,
7oct—dm 30, Bienville

DAMEJEANNES, bouteilles vides, vinaigre, vin de Bergasse, savon Winchester, cerises à l'eau de vie, huiles, brandy du Nord, en magasin, à vendre par
J. F. BERCIER & CO,
54, Vieille-Levée.

A VENDRE, ayant droit au drawback—200 [illegible] huile Plagnol, 110 caisses absinthe Suisse, [illegible] & Co, 50 barriques vin Bergasse, 50/2 do do, 117 caisses vin Pauillac, à vendre par
J. F. BERCIER & CO,
4oct 54, Vieille Levée

VIN ROUGE ET BLANC, à vendre en déchargement du brick Amelina, venant de Bordeaux:
80 barriques vin rouge St-Estèphe;
50 barils vin blanc Haut Sauterne, à vendre par
3 oct X. LAMBERT, 62 rue des Magasins